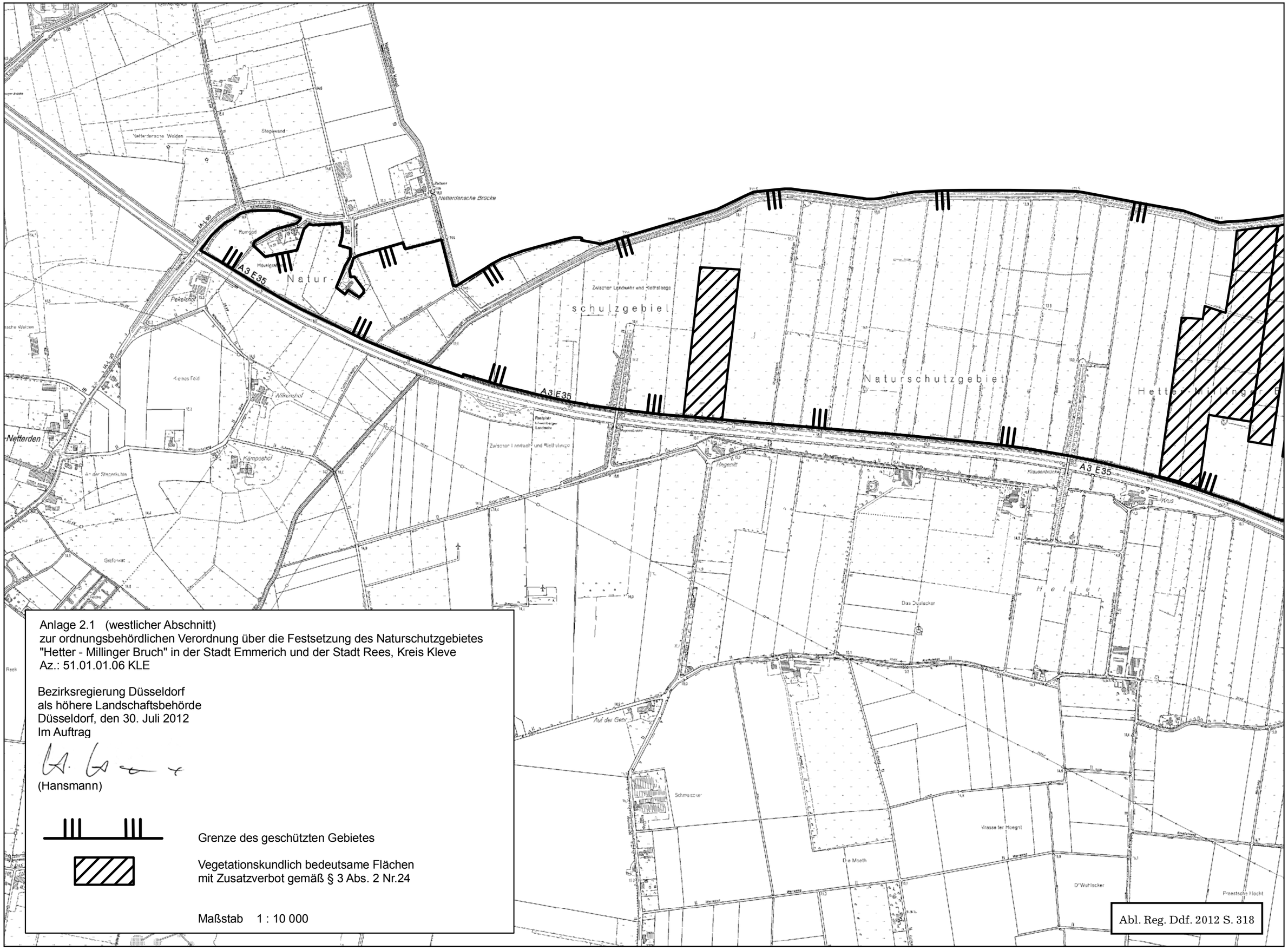
Anlage 2.1 (westlicher Abschnitt)
zur ordnungsbehördlichen Verordnung über die Festsetzung des Naturschutzgebietes
"Hetter - Millinger Bruch" in der Stadt Emmerich und der Stadt Rees, Kreis Kleve
Az.: 51.01.01.06 KLE
Bezirksregierung Düsseldorf
als höhere Landschaftsbehörde
Düsseldorf, den 30. Juli 2012
Im Auftrag
(Hansmann)
Grenze des geschützten Gebietes
Vegetationskundlich bedeutsame Flächen
mit Zusatzverbot gemäß § 3 Abs. 2 Nr.24
Maßstab 1 : 10 000
Abl. Reg. Ddf. 2012 S. 318
A3 E35
Netterdensche Brücke
Stegewand
Netterdensche Weiden
Pekelshof
Wikenshof
Kämpeshof
Netterden
Naturschutzgebiet
Hetter
Millinger
Das Dualacker
Auf der Geer
Schmalacker
Die Moeth
Vrasseter Hoegnt
D'Wahlsacker
Praestsche Hocht
Kreis