



Allgemein bildende Schulen in Nordrhein-Westfalen

2000

Herausgegeben vom
Landesamt für Datenverarbeitung und Statistik Nordrhein-Westfalen
Mauerstraße 51, 40476 Düsseldorf • Postfach 10 11 05, 40002 Düsseldorf
Telefon 0211 9449-01 • Telefax 0211 442006
Internet: <http://www.lids.nrw.de>
E-Mail: poststelle@lds.nrw.de

Erschienen im September 2003

Preis dieser Ausgabe:
16,70 EUR

© Landesamt für Datenverarbeitung und Statistik NRW, Düsseldorf, 2003
Für nicht gewerbliche Zwecke sind Vervielfältigung und unentgeltliche Verbreitung, auch auszugsweise, mit Quellenangabe gestattet. Die Verbreitung, auch auszugsweise, über elektronische Systeme/Datenträger bedarf der vorherigen Zustimmung. Alle übrigen Rechte bleiben vorbehalten.

Inhalt

| | Seite | |
|---|-------|-------------------------|
| Vorbemerkung | 7 | |
| Begriffsdefinitionen | 7 | |
| Grafiken | 13 | |
| Tabellen | | |
| | | Regionale Gliederung |
| Grundschulen | | |
| 1. Schuleckdaten 2000/01 | 20 | Kreis |
| 2. Verteilung der Schülerpopulation 2000/01 | 22 | Kreis |
| 3. Lehrergrunddaten 2000/01 | 30 | Kreis |
| 4. Erteilte wöchentliche Unterrichtsstunden 2000/01 | 32 | Kreis |
| 5. Einschulungen/Nichteinschulungen 2000/01 | 34 | Kreis |
| Hauptschulen | | |
| 1. Schuleckdaten 2000/01 | 44 | Kreis |
| 2. Verteilung der Schülerpopulation 2000/01 | 46 | Kreis |
| 3. Schulabgängerinnen und -abgänger im Abgangsjahr 2000 | 54 | Kreis |
| 4. Lehrergrunddaten 2000/01 | 62 | Kreis |
| 5. Erteilte wöchentliche Unterrichtsstunden 2000/01 | 64 | Kreis |
| Volksschulen | | |
| 1. Schuleckdaten 2000/01 | 68 | Kreis |
| 2. Verteilung der Schülerpopulation 2000/01 | 69 | Kreis |
| 3. Schulabgängerinnen und -abgänger im Abgangsjahr 2000 | 70 | Kreis |
| 4. Lehrergrunddaten 2000/01 | 71 | Kreis |
| 5. Erteilte wöchentliche Unterrichtsstunden 2000/01 | 72 | Kreis |
| Realschulen | | |
| 1. Schuleckdaten 2000/01 | 74 | Kreis |
| 2. Verteilung der Schülerpopulation 2000/01 | 76 | Kreis |
| 3. Schulabgängerinnen und -abgänger im Abgangsjahr 2000 | 84 | Kreis |
| 4. Lehrergrunddaten 2000/01 | 92 | Kreis |
| 5. Erteilte wöchentliche Unterrichtsstunden 2000/01 | 94 | Kreis |
| Gesamtschulen | | |
| 1. Schuleckdaten 2000/01 | 98 | Kreis |
| 2. Verteilung der Schülerpopulation 2000/01 | 100 | Kreis |
| 3. Schulabgängerinnen und -abgänger im Abgangsjahr 2000 | 108 | Kreis |
| 4. Lehrergrunddaten 2000/01 | 116 | Kreis |
| 5. Erteilte wöchentliche Unterrichtsstunden 2000/01 | 118 | Kreis |
| Gymnasien | | |
| 1. Schuleckdaten 2000/01 | 122 | Kreis |
| 2. Verteilung der Schülerpopulation 2000/01 | 124 | Kreis |
| 3. Schulabgängerinnen und -abgänger im Abgangsjahr 2000 | 132 | Kreis |
| 4. Lehrergrunddaten 2000/01 | 140 | Kreis |
| 5. Erteilte wöchentliche Unterrichtsstunden 2000/01 | 142 | Kreis |

| | Seite | Regionale Gliederung |
|---|-------|-------------------------|
| Freie Waldorfschulen | | |
| 1. Schuleckdaten 2000/01 | 146 | Kreis |
| 2. Verteilung der Schülerpopulation 2000/01 | 152 | Kreis |
| 3. Schulabgängerinnen und -abgänger im Abgangsjahr 2000 | 156 | Kreis |
| 4. Lehrergrunddaten 2000/01 | 160 | Kreis |
| 5. Erteilte wöchentliche Unterrichtsstunden 2000/01 | 166 | Kreis |
| 6. Einschulungen 2000/01 | 172 | Kreis |
| Abendrealschulen | | |
| 1. Schuleckdaten 2000/01 | 178 | Kreis |
| 2. Verteilung der Teilnehmerpopulation 2000/01 | 180 | Kreis |
| 3. Schulabgängerinnen und -abgänger im Abgangsjahr 2000 | 186 | Kreis |
| 4. Lehrergrunddaten 2000/01 | 193 | Kreis |
| 5. Erteilte wöchentliche Unterrichtsstunden 2000/01 | 195 | Kreis |
| Abendgymnasien | | |
| 1. Schuleckdaten 2000/01 | 198 | Kreis |
| 2. Verteilung der Teilnehmerpopulation 2000/01 | 200 | Kreis |
| 3. Schulabgängerinnen und -abgänger im Abgangsjahr 2000 | 206 | Kreis |
| 4. Lehrergrunddaten 2000/01 | 213 | Kreis |
| 5. Erteilte wöchentliche Unterrichtsstunden 2000/01 | 215 | Kreis |
| Kollegs | | |
| 1. Schuleckdaten 2000/01 | 218 | Kreis |
| 2. Verteilung der Teilnehmerpopulation 2000/01 | 220 | Kreis |
| 3. Schulabgängerinnen und -abgänger im Abgangsjahr 2000 | 226 | Kreis |
| 4. Lehrergrunddaten 2000/01 | 233 | Kreis |
| 5. Erteilte wöchentliche Unterrichtsstunden 2000/01 | 235 | Kreis |
| Gesamtübersichten | | |
| 1. Schülerinnen und Schüler 2000/01 nach Schuljahrgang und schulischer Herkunft | 238 | Land |
| 2. Schülerinnen und Schüler 2000/01 nach Schuljahrgang und Klassenarten | 244 | Land |
| 3. Regelschülerinnen und -schüler, Wiederholerinnen und Wiederholer sowie Seiteneinsteigerinnen und -einsteiger 2000/01 nach Schuljahrgang | 248 | Land |
| 4. Nichtversetzte am Ende des Schuljahres 1999/00 nach Schuljahrgang | 252 | Land |
| 5. Neuaufnahmen in den 5. Schuljahrgang 2000/01 nach schulischer Herkunft | 254 | Land |
| 6. Ausländische Schülerinnen und Schüler 2000/01 nach Herkunftsland und Schuljahrgang bzw. Bildungsbereich | 255 | Land |
| 7. Schulabgängerinnen und -abgänger im Abgangsjahr 2000 nach Schuljahrgang bzw. Semester und Abgangsart | 268 | Land |
| 8. Teilnehmerinnen und Teilnehmer am Fremdsprachenunterricht 2000/01 nach Schuljahrgang bzw. Bildungsbereich | 274 | Land |
| 9. Klassen 2000/01 nach Schuljahrgang, Klassenfrequenz und Standardabweichung | 277 | Land |
| 10. Hauptamtliche und BAT-Lehrerinnen und -Lehrer 2000/01 nach Lehramt und Alter | 279 | Land |
| 11. Schulen 2000/01 nach der Trägerschaft | 288 | Land |
| Zeitreihen | | |
| 1. Allgemein bildende Schulen 1980 – 2000 | 292 | Land |

| Anhang | Seite | Regionale Gliederung |
|---|-------|-------------------------|
| 1. Schülerinnen und Schüler an Grundschulen 2000/01 nach Schuljahrgang und Geburtsjahr | 299 | Land |
| 2. Schülerinnen und Schüler an Hauptschulen 2000/01 nach Schuljahrgang und Geburtsjahr | 300 | Land |
| 3. Schülerinnen und Schüler an Realschulen 2000/01 nach Schuljahrgang und Geburtsjahr | 301 | Land |
| 4. Schülerinnen und Schüler an Gesamtschulen 2000/01 nach Schuljahrgang und Geburtsjahr | 302 | Land |
| 5. Schülerinnen und Schüler an Gymnasien 2000/01 nach Schuljahrgang und Geburtsjahr | 304 | Land |
| 6. Allgemein bildende Schulen 1987/88 – 2000/01 nach Schulformen | 306 | Land |
| 7. Indikatoren zur Versorgung der Schulen mit Lehrerinnen und Lehrern 2000/01 . . | 307 | Land |
| 8. Schülerdaten Primarstufe 2000/01 | 308 | Land |
| 9. Einschulungen 2000/01 | 309 | Land |
| 10. Lehrerdaten Primarstufe 2000/01 | 310 | Land |
| 11. Unterrichtsdaten Primarstufe 2000/01 | 311 | Land |
| 12. Schülerdaten Sekundarstufe I 2000/01 | 312 | Land |
| 13. Abgängerinnen und Abgänger aus der Sekundarstufe I im Abgangsjahr 2000/01 nach Abschlüssen | 313 | Land |
| 14. Lehrerdaten Sekundarstufe I 2000/01 | 314 | Land |
| 15. Unterrichtsdaten Sekundarstufe I 2000/01 | 315 | Land |
| 16. Schülerdaten Sekundarstufe II 2000/01 | 316 | Land |
| 17. Abgängerinnen und Abgänger aus der Sekundarstufe II im Abgangsjahr 2000/01 nach Abschlussarten | 317 | Land |
| 18. Lehrerdaten Sekundarstufe II 2000/01 | 318 | Land |
| 19. Unterrichtsdaten Sekundarstufe II 2000/01 | 319 | Land |
| 20. Private Schulen 2000/01 | 320 | Land |
| 21. Öffentliche Schulen 2000/01 | 321 | Land |

Zeichenerklärung

(nach DIN 55 301)

- 0 weniger als die Hälfte von 1 in der letzten besetzten Stelle, jedoch mehr als nichts
- nichts vorhanden (genau null)
- . Zahlenwert unbekannt oder geheimzuhalten
- x Tabellenfach gesperrt, weil Aussage nicht sinnvoll

Hinweis für Anhangtabellen

Abweichungen in den Summen erklären sich aus dem Runden der Einzelwerte.

Vorbemerkung

Für Zwecke der Bildungspolitik, Bildungsplanung, Bildungsforschung und Bildungsökonomie werden vielfältige Informationen über Stand, Entwicklung und Finanzierung des Bildungssystems sowie über die Bildungssituation der Bevölkerung benötigt. Um diese Aufgaben besser erfüllen zu können, wurden in der Bildungsstatistik schon frühzeitig eigene ADV-gestützte statistische Informationssysteme aufgebaut. Dazu zählen auch die Amtlichen Schuldaten (ASD), die Bestandteil des nordrhein-westfälischen Schulinformationssystems sind.

Das ASD-Konzept basiert auf der Zusammenführung der früheren amtlichen Schulstatistik und der früheren Erhebung der Unterrichtsverteilung (für Schulverwaltungsaufgaben) in ein einheitliches, für alle Schulformen anwendbares Erhebungskonzept, das zugleich den Rückgriff auf bereits in den verschiedenen Teilsystemen der Schulverwaltungsdateien gespeicherte Daten ermöglicht.

Das Datenspektrum der Amtlichen Schuldaten (Schul-, Klassen-, Schüler-, Lehrer- und Unterrichtsdaten) berücksichtigt neben NRW-spezifischen Belangen der Schulaufsicht und Bildungsplanung auch das von der Kultusministerkonferenz (KMK) vereinbarte bundeseinheitliche Mindestlieferungsprogramm und die auf inter- und supranationaler Ebene bereitzustellenden schulstatistischen Informationen. Es deckt damit nicht nur schulstatistische Grundinformationen auf regionaler Ebene ab, sondern liefert auch umfassende Steuerungs- und Planungsdaten für alle Bereiche der Schulverwaltung.

Mit der vorliegenden Veröffentlichung wird die jährliche Dokumentation zur Statistik im Bereich der allgemein bildenden Schulformen fortgesetzt. Den Ergebnissen liegt die Erhebung der amtlichen Schuldaten (ASD) im Herbst 2000 zugrunde.

Der Statistische Bericht gibt einen Überblick über wesentliche Grund- und Eckdaten der einzelnen allgemein bildenden Schulformen. In den Gesamtübersichten stehen Informationen zu spezielleren bildungstatistischen Fragestellungen zur Verfügung. Anhand einer Zeitreihe mit Grunddaten zu einzelnen Schulformen wird die Entwicklung ab 1980 dargestellt. Nähere Erläuterungen der verwendeten Begriffe können den Begriffsdefinitionen entnommen werden.

Begriffsdefinitionen

Abgeordnete Lehrerin/Abgeordneter Lehrer

Lehrerin bzw. Lehrer, die/der zwar entweder ihre/seine Stelle oder einen BAT-Vertrag an der berichtenden Schule hat bzw. eine Stelle dort besetzt, jedoch

ausschließlich an einer anderen Dienststelle (keine Schule) tätig ist.

Abiturientenquote

Anteil der Abiturienten (Abgängerinnen und Abgänger mit Abitur) am alterstypischen Durchschnittsjahrgang der 18- bis unter 22-Jährigen.

Aktive Lehrerin/Aktiver Lehrer

Lehrerpopulation ohne langfristig abwesende Lehrerinnen und Lehrer.

Anwerbeländer

Sammelbezeichnung für jene Länder, aus denen bis zum Anwerbestopp 1973 ausländische Arbeitnehmerinnen und Arbeitnehmer angeworben wurden (Griechenland, Italien, ehemaliges Jugoslawien, Marokko, Portugal, Spanien, Türkei und Tunesien).

Auffangklasse

Für ausgesiedelte und ausländische Kinder und Jugendliche eingerichtete Klasse mit dem Ziel der schulischen Integration (Überweisung in Regelklassen, Erwerb entsprechender Schulabschlüsse).

BAT-Lehrerin/BAT-Lehrer

Lehrerin oder Lehrer im Angestelltenverhältnis mit einem Arbeitsvertrag nach dem Bundesangestellten-tarifvertrag (BAT) bzw. mit Gestellungsvertrag und einem Beschäftigungsumfang von wenigstens 50 % der normalen Pflichtstundenzahl.

Beurlaubte(r)/langfristig erkrankte(r) Lehrerin oder Lehrer

Lehrerin oder Lehrer, die/der zwar entweder ihre/seine Stelle oder einen BAT-Vertrag an der berichtenden Schule hat bzw. eine Stelle dort besetzt oder einen Gestellungsvertrag hat, aber wegen Krankheit oder Beschäftigungsverbot gem. § 6 Abs. 1 Mutterschutzgesetz auf längere Sicht keinen Unterricht erteilt.

Bildungsbeteiligung

Anteil der Schülerpopulation an der alterstypischen Wohnbevölkerung.

Eingangsquote

Anteil der in den 5. Schuljahrgang neu aufgenommenen Schülerinnen und Schüler am Durchschnittsjahrgang der 10- bis unter 12-Jährigen Wohnbevölkerung.

Einschulung

Erstmalige Aufnahme schulpflichtiger Kinder in das Schulsystem.

Erteilter Unterricht

Zahl der erteilten Wochenstunden (schulformspezifische Pflichtstundenzahl unter Berücksichtigung der Vorgriffsstunde bzw. vertraglich vereinbarte Wo-

chenstunden abzüglich Pflichtstundenermäßigungen zuzüglich Mehrarbeitsstunden).

Fachhochschulreife

Der schulische Teil der Fachhochschulreife kann frühestens am Ende der Jahrgangsstufe 12 erworben werden. Zusammen mit dem Nachweis über eine abgeschlossene Berufsausbildung oder ein einjähriges gelenktes Praktikum berechtigt er zum Besuch einer Fachhochschule oder Gesamthochschule.

Fachoberschulreife

Siehe Sekundarabschluss I.

Feminisierungsgrad

Anteil der Lehrerinnen an der Lehrerpopulation.

Früherziehung

Besonderes Betreuungsprogramm für hör- oder sehgeschädigte Kleinkinder im Alter bis zu sechs Jahren, die ab 1991 im Schülerbestand der Sonderschulen enthalten sind.

Gestellungsvertragslehrerin/

Gestellungsvertragslehrer

Aufgrund eines Gestellungsvertrages (Vertrag zwischen dem Land NRW und Institutionen, die Lehrkräfte für den öffentlichen Schuldienst zur Verfügung stellen) beschäftigte(r) Lehrerin oder Lehrer (z. B. Religionslehrerin und -lehrer im Dienst der evangelischen Kirche, Ordensangehörige). Zwischen dem Land bzw. dem Schulträger und der Lehrkraft besteht kein Arbeitsverhältnis. Die Lehrkraft verbleibt im Anstellungsverhältnis ihres Arbeitgebers.

Grundstufe

Klassenstufen 1 bis 4 der Grundschule.

Hauptamtliche Lehrerin/Hauptamtlicher Lehrer

Lehrerin oder Lehrer im Beamtenverhältnis (mit Ausnahme der Beamtin oder des Beamten auf Widerruf), die/der mit wenigstens der Hälfte der normalen Pflichtstundenzahl beschäftigt ist.

Hauptschulabschluss – nach Klasse 9 –

Der Hauptschulabschluss nach Abschluss der Klasse 9 berechtigt zum Eintritt in die Klasse 10 – Typ A – der Hauptschule bzw. in eine berufsbildende Vollzeitschule. Besonders befähigte Schülerinnen und Schüler mit entsprechenden Schulleistungen erhalten den Hauptschulabschluss mit Qualifikationsvermerk, der zum Eintritt in die Klasse – 10 – Typ B – der Hauptschule, in eine berufsbildende Vollzeitschule bzw. in die Kollegschule berechtigt.

– nach Klasse 10 –

Siehe Sekundarabschluss I.

Hochschulreife

Die allgemeine Hochschulreife wird mit Bestehen der Abiturprüfung erworben. Sie berechtigt zum Studi-

um an allen Universitäten oder anderen Hochschulen. Sofern die Schülerin oder der Schüler keine zweite Fremdsprache erlernt hat, erwirbt sie bzw. er mit Bestehen der Abiturprüfung die Hochschulreife für das Land Nordrhein-Westfalen, die die Studienberechtigung auf bestimmte Studiengänge an den Universitäten/Hochschulen des Landes Nordrhein-Westfalen beschränkt.

Klassenfrequenz

Durchschnittswert der Schülerinnen und Schüler je Klasse.

Lehramtswärterin/Lehramtswärter

Lehrerin oder Lehrer, die/der sich auf die 2. Staatsprüfung in Ausbildungsgruppen der Studienseminare vorbereitet.

Lehrerin/Lehrer am Schulkindergarten

Lehrerin oder Lehrer, die/der am Schulkindergarten Unterricht erteilt unabhängig vom Lehramt. Als hauptamtliche(r)/BAT-Lehrerin oder -Lehrer am Schulkindergarten werden diejenigen gezählt, die mindestens die Hälfte ihrer erteilten Unterrichtsstunden in Gruppen des Schulkindergartens abhalten. Zu den sonstigen Lehrerinnen und Lehrern an Schulkindergärten zählen die hauptamtlichen/BAT-Lehrerinnen und -Lehrer, die weniger als die Hälfte ihrer erteilten Unterrichtsstunden im Schulkindergarten abhalten sowie alle nebenamtlichen/Nicht-BAT-Lehrerinnen und -Lehrer, die im Schulkindergarten eingesetzt sind.

Lehrerin/Lehrer mit 1. Staatsprüfung

Lehrerin oder Lehrer mit 1. Staatsprüfung im Angestelltenverhältnis vor Eintritt in den Vorbereitungsdienst.

Lehrerstundenkoeffizient

Erteilte Unterrichtsstunden (Unterrichtsvolumen) aller Lehrkräfte je 100 Schülerinnen und Schüler.

Mehrarbeit

Unterrichtsstunden, die mit Genehmigung oder auf Anordnung der Schulaufsichtsbehörde über das Pflichtstundensoll hinaus von hauptamtlichen oder BAT-Lehrerinnen und -Lehrern an der gleichen Schule oder einer Schule der gleichen Schulform erteilt werden.

Nachprüfung

Prüfung zur Erlangung der nachträglichen Versetzung bzw. des Abschlusses oder eines Qualifikationszusatzes.

Nebenamtliche Lehrerin/Nebenamtlicher Lehrer

Person, die im Hauptamt an einer anderen Schulform oder in einem anderen Bereich des öffentlichen Dienstes beschäftigt ist (z. B. Richterin und Richter, Kommunalbeamtin und -beamter) oder als Beamtin/

Beamter nach § 85a LBG in Verbindung mit § 68a LBG beurlaubt ist und weniger als die Hälfte der Pflichtstundenzahl Unterricht erteilt oder als Lehramtsanwärter/-in bzw. Studienreferendar/-in mit selbstständig erteiltem Unterricht im Rahmen der Ausbildung zur Deckung des Unterrichtsbedarfs.

Nebenberufliche Lehrerin/ Nebenberuflicher Lehrer

Beamtin oder Beamter, die/der während des Erziehungsurlaubs erziehungsgeldunschädliche Teilzeitarbeit verrichtet.

Nicht-BAT-Lehrerin/Nicht-BAT-Lehrer

Person, die als Lehrkraft mit einem sonstigen Vertrag (nicht mit Vertrag nach dem Bundesangestelltentarifvertrag) beschäftigt wird. Hierunter fallen geringfügig Beschäftigte, Studierende, Lehrkräfte, die ihre Unterrichtstätigkeit neben einer hauptberuflichen Tätigkeit ausüben sowie Lehrkräfte, die während des Erziehungsurlaubs erziehungsgeldunschädliche Teilzeitarbeit verrichten. Als Nicht-BAT-Lehrkraft wird auch eine Gestellungsvertragslehrkraft, die stundenweise (mit weniger als der Hälfte des schulformspezifischen Pflichtstundensolls) beschäftigt wird, gezählt.

Nettodeputat

Um nichtunterrichtliche Tätigkeiten, besonders organisierten Unterricht, Ermäßigungsstunden sowie Mehrarbeit korrigiertes Pflichtstundensoll einer Lehrkraft.

Neuaufnahmen in den 5. Jahrgang

Alle Schülerinnen und Schüler im 5. Schuljahrgang, die im Vorjahr eine andere Schulform besucht haben.

Nichtversetzung

Nichtversetzt sind Schülerinnen und Schüler, die am Ende des abgelaufenen Schuljahres und nach Ablegung der Nachprüfung die Leistungsanforderungen ihrer Klasse oder Jahrgangsstufe (also Versetzung oder Abschluss) endgültig nicht erfüllt haben.

Pflichtstundenzahl

Zahl der wöchentlich zu erteilenden Unterrichtsstunden je Lehrperson. Für die Festsetzung der Pflichtstunden einer Lehrperson ist grundsätzlich die Pflichtstundenzahl der Schulform an der sie tätig ist unter Berücksichtigung der Vorgriffsstunde maßgebend.

Primarstufe

Die Primarstufe umfasst den (der Grundschule organisatorisch zugeordneten) Schulkindergarten sowie die Jahrgänge 1 bis 4 der Grund-, Volks- und freien Waldorfschule.

Privatschulen

Unter Privatschulen werden hier die Ersatzschulen verstanden. Das sind Schulen, die den öffentlichen Schulen gleichstehen und staatlich genehmigt sind.

Sie unterstehen der staatlichen Schulaufsicht. Die von ihnen ausgegebenen Zeugnisse verleihen jene Berechtigungen, die mit den entsprechenden Zeugnissen öffentlicher Schulen verbunden sind. Ergänzungsschulen werden nicht erfasst. Für sie gibt es keine vergleichbaren öffentlichen Schulen.

Professionalisierungsgrad

Anteil der hauptamtlichen und BAT-Lehrerinnen und -Lehrer an der gesamten Lehrerpopulation.

Quartanerquote

Anteil der Schülerpopulation im 7. Schuljahrgang einer Schulform an allen Schülerinnen und Schülern im 7. Schuljahrgang der Schulen der allgemeinen Ausbildung (ohne Sonderschulen).

Regeleinschulung

Einschulung von Kindern, die bis zum Beginn des 30. Juni des Jahres das 6. Lebensjahr vollendet haben.

Regelklasse

Bezeichnung für die reguläre Klasse zur begrifflichen Unterscheidung von Sonderformen wie Auffang- oder Vorbereitungsklassen.

Repetentenquote

Anteil der Sitzenbleiberinnen und Sitzenbleiber des Schuljahres t , die im nachfolgenden Schuljahr $t + 1$ die betreffende Klassen- oder Jahrgangsstufe in der gleichen Schulform wiederholen, an den Schülerinnen und Schülern der Klassen- oder Jahrgangsstufe insgesamt in $t + 1$.

Schulen der allgemeinen Ausbildung

Vollzeitschulen, die im Rahmen der allgemeinen Schulpflicht (10 Jahre Vollzeitschulpflicht, drei Jahre Berufsschulpflicht) besucht werden: Grundschule, Hauptschule, Realschule, Gymnasium, Gesamtschule, freie Waldorfschule, Sonderschule im Bildungsbereich Grund-/Hauptschule und Sonderschule im Bildungsbereich Realschule/Gymnasium.

Schulen der allgemeinen Fortbildung

Einrichtungen des sog. zweiten Bildungsweges in Voll- oder Teilzeitform; Abendrealschule, Abendgymnasium und Kolleg. Der Besuch dieser Schulen fällt nicht mehr unter die allgemeine Schulpflicht.

Schüler-Lehrer-Relation

Zahl der Schülerinnen und Schüler je hauptamtliche(n)/BAT-Lehrerin und -Lehrer.

Schüler-Lehrerstellen-Relation

Zahl der Schülerinnen und Schüler je Lehrerstelle.

Schülerverteilungsquote

Diese Quote gibt an, wie sich die Schülerbestände bestimmter Klassen oder Bildungsstufen auf die ver-

schiedenen Schulformen verteilen. Im Unterschied hierzu stellen die Übergangsquoten als weitere Kennziffern zum Schulwahlverhalten auf den Zusammenhang zwischen Ausgangsbestand (Klasse j im Jahr t) und Schülerbestand der nächsthöheren Klassenstufe ($j + 1$) im nachfolgenden Jahr ($t + 1$) ab.

Schulabschluss

Nach Maßgabe der Ausbildungs- und Prüfungsordnung werden in der Sekundarstufe I der Hauptschulabschluss (mit oder ohne Qualifikationszusatz) oder ein Sekundarabschluss I (Hauptschulabschluss nach Klasse 10 – Typ A oder Typ B – oder die Fachoberschulreife mit oder ohne Qualifikationsvermerk) und in der Sekundarstufe II die Fachhochschulreife bzw. die Hochschulreife erworben.

Schulform

Vertikale Gliederung des (allgemein bildenden) Schulwesens nach Grund-, Haupt-, Volks-, Realschule, Gymnasium (sog. herkömmliche Schulformen), Gesamtschule (ab Schuljahr 1982/83 Angebotsschule), freie Waldorfschule, Sonderschule im Bereich G/H bzw. R/Gy sowie noch Abendrealschule, Abendgymnasium und Kolleg (Schulformen des zweiten Bildungsweges).

Schulkindergarten

Der Schulkindergarten ist Teil der Grundschule und hat die Aufgabe, vom Schulbesuch zurückgestellte Kinder zur Schulfähigkeit zu führen.

Schulstufe

Aufbau des Schulwesens durch Zusammenfassung von Schuljahrgängen (Primarstufe, Sekundarstufe I, Sekundarstufe II). Synonymer Begriff: Bildungsstufe.

Schulträger

Juristische oder natürliche Personen, die für die Einrichtung, Organisation und Verwaltungsführung der einzelnen Schule rechtlich unmittelbar die Verantwortung tragen und zur Unterhaltung der Schule eigene Leistungen erbringen (Beispiel für Träger öffentlicher Schulen: Gemeinde, Kreis, Schulverband, Landschaftsverband; Beispiel für private Schulträger: kirchliche Institutionen, freier gemeinnütziger Verband).

Schultyp

Unterbegriff im Bereich der Schulformen (z. B. Unterteilung der Hauptschule in Gemeinschaftsschule, evangelische Bekenntnisschule, katholische Bekenntnisschule). Synonyme Begriffe: Schulart, Schulgliederung.

Schulversagerquote

Anteil der Sitzenbleiberinnen und Sitzenbleiber/Zurückversetzten an der zugehörigen Schülerpopulation des Vorjahres.

Sekundarabschluss I – Fachoberschulreife –

Die Fachoberschulreife kann nach Abschluss der Sekundarstufe I (in der Hauptschule nur nach Abschluss der Klasse 10 – Typ B –) erworben werden. Sie berechtigt zum Besuch einer berufsbildenden Vollzeitschule bzw. zum Eintritt in ein Berufsausbildungsverhältnis (Lehre). Besonders befähigte Schülerinnen und Schüler mit entsprechenden Schulleistungen erhalten die Fachoberschulreife mit Qualifikationsvermerk, die zum Besuch der gymnasialen Oberstufe bzw. entsprechender Bildungsgänge der Kollegschule berechtigt.

– Hauptschulabschluss nach Klasse 10 –

Der Abschluss der Hauptschule für den erfolgreichen Besuch der Klasse 10 – Typ A – schließt die Berechtigungen des Hauptschulabschlusses ein, eröffnet aber zusätzlich die Möglichkeit zum Eintritt in ein Berufsausbildungsverhältnis, zum späteren Erwerb der Fachoberschulreife und zur Verkürzung der Bildungsgänge des zweiten Bildungsweges.

Sekundarstufe I

Die Sekundarstufe I umfasst die Klassen 5 bis 10 (Mittelstufe) der einzelnen Schulformen.

Sekundarstufe II

Die Sekundarstufe II umfasst die Jahrgangsstufen 11 bis 13 (gymnasiale Oberstufe) des Gymnasiums, der Gesamtschule und der freien Waldorfschule.

Studienreferendarin/Studienreferendar

Lehramtsanwärterin oder -anwärter für den höheren Dienst.

Teilzeitbeschäftigtenquote

Anteil der Teilzeitlehrerinnen und -lehrer an den hauptamtlichen/BAT-Lehrerinnen/-Lehrern insgesamt.

Teilzeitlehrerin/Teilzeitlehrer

Hauptamtliche(r)/BAT-Lehrerin oder -Lehrer, die/der nicht voll, aber wenigstens die Hälfte der normalen Pflichtstundenzahl unterrichtet (gemäß § 78b bzw. § 85a LBG bzw. BAT-Vertrag).

Übergangsquote

Anteil des Schülerbestandes der Klassenstufe j im Schuljahr t bezogen auf den Schülerbestand der nächstniedrigeren Klassenstufe $j - 1$ im vergangenen Schuljahr $t - 1$.

– Sekundarstufe I –

Anteil der aus Grund- und Volksschulen in den 5. Schuljahrgang weiterführender Schulen aufgerückten Schülerinnen und Schüler am Vorjahresbestand des 4. Schuljahrgangs der Grund- und Volksschulen.

– Sekundarstufe II –

Anteil der in den 11. Schuljahrgang aufgerückten Schülerinnen und Schüler am Vorjahresbestand des 10. Schuljahrgangs (ohne Sonderschülerinnen und

-schüler sowie Schülerinnen und Schüler der Klasse 10 Typ A an Haupt- und Volksschulen).

Unentgeltlich beschäftigte(r)

Lehrerin oder Lehrer

Lehrkraft, die vom Schulträger weder direkt noch indirekt (z. B. an den Arbeitgeber bei Gestellungsverträgen) vergütet wird (z. B. Konsulatslehrerinnen oder -lehrer).

Verspätete Einschulung

Schuleintritt von Kindern, die bereits früher schulpflichtig geworden sind und im abgelaufenen Schuljahr keinen Schulkindergarten besucht haben.

Vollzeitbeschäftigtenquote

Anteil der hauptamtlichen/BAT-Lehrerinnen und -Lehrer, die mindestens mit der normalen Pflichtstundenzahl unterrichten, an den hauptamtlichen/BAT-Lehrerinnen und -Lehrern insgesamt.

Vollzeitlehrereinheit

Umrechnung der von teilzeit- und nebenamtlich/nebenberuflich beschäftigten oder Nicht-BAT-Lehrpersonen erteilten Stunden in Vollzeitlehrereinheiten (Anzahl der von diesen Lehrerinnen und Lehrern erteilten Stunden dividiert durch die für aktive Vollzeitlehrerinnen und -lehrer ermittelte durchschnittliche Wochenstundenzahl).

Vorbereitungsklasse

Für ausländische Kinder eingerichtete Klasse mit der Aufgabe, die Schülerinnen und Schüler unter Wahrung ihrer Identität in Sprache und Kultur auf eine erfolgreiche Mitarbeit in den deutschen Regelklassen vorzubereiten.

Vorgriffsstunde

Zusätzliche wöchentliche Pflichtstunde für Lehrkräfte an Schulen der allgemeinen Ausbildung im Alter von 30 bis 49 Jahren, befristet für einen Zeitraum von bis

zu sechs Schuljahren. Für Lehrkräfte, die zur Leistung einer zusätzlichen Pflichtstunde als Vorgriffsstunde verpflichtet waren, ermäßigt sich die Regelpflichtstundenzahl zu einem späteren Schuljahr jeweils für einen entsprechenden Zeitraum um eine Stunde (§ 4 VO zu § 5 SchFG – BASS 11 – 11 Nr. 1).

Vorzeitige Einschulung

Aufnahme von Kindern, die in der Zeit vom 30. Juni bis zum Beginn des 31. Dezember das 6. Lebensjahr vollenden.

Wiederholerin/Wiederholer

Schülerin oder Schüler, die oder der sich gegenüber dem Erhebungstichtag des Vorjahres in der gleichen oder in einer niedrigeren Klasse/Jahrgangsstufe befindet (wegen Nichtversetzung, freiwilliger Wiederholung oder Rücktritt).

Vollzeitschulpflicht

Die Vollzeitschulpflicht dauert grundsätzlich 10 Schuljahre und wird durch den Besuch der Grundschule sowie einer weiterführenden allgemein bildenden Schule erfüllt.

Zurückversetzung

Freiwillige Wiederholung einer Klasse/Jahrgangsstufe oder Rücktritt in die vorhergegangene Klasse/Jahrgangsstufe (spätestens im Anschluss an die Aushändigung des Zwischenzeugnisses), jeweils auf Antrag des Erziehungsberechtigten.

Zweiter Bildungsweg

Besondere Einrichtungen des Schulwesens, in denen berufstätige, der allgemeinen Schulpflicht nicht mehr unterliegende Jugendliche und Erwachsene Schulabschlüsse nachholen können, die den entsprechenden Abschlüssen des herkömmlichen Schulwesens gleichwertig sind (Schulen der allgemeinen Fortbildung).

Schülerbestandsentwicklung in ausgewählten Schulformen 1980 – 2000

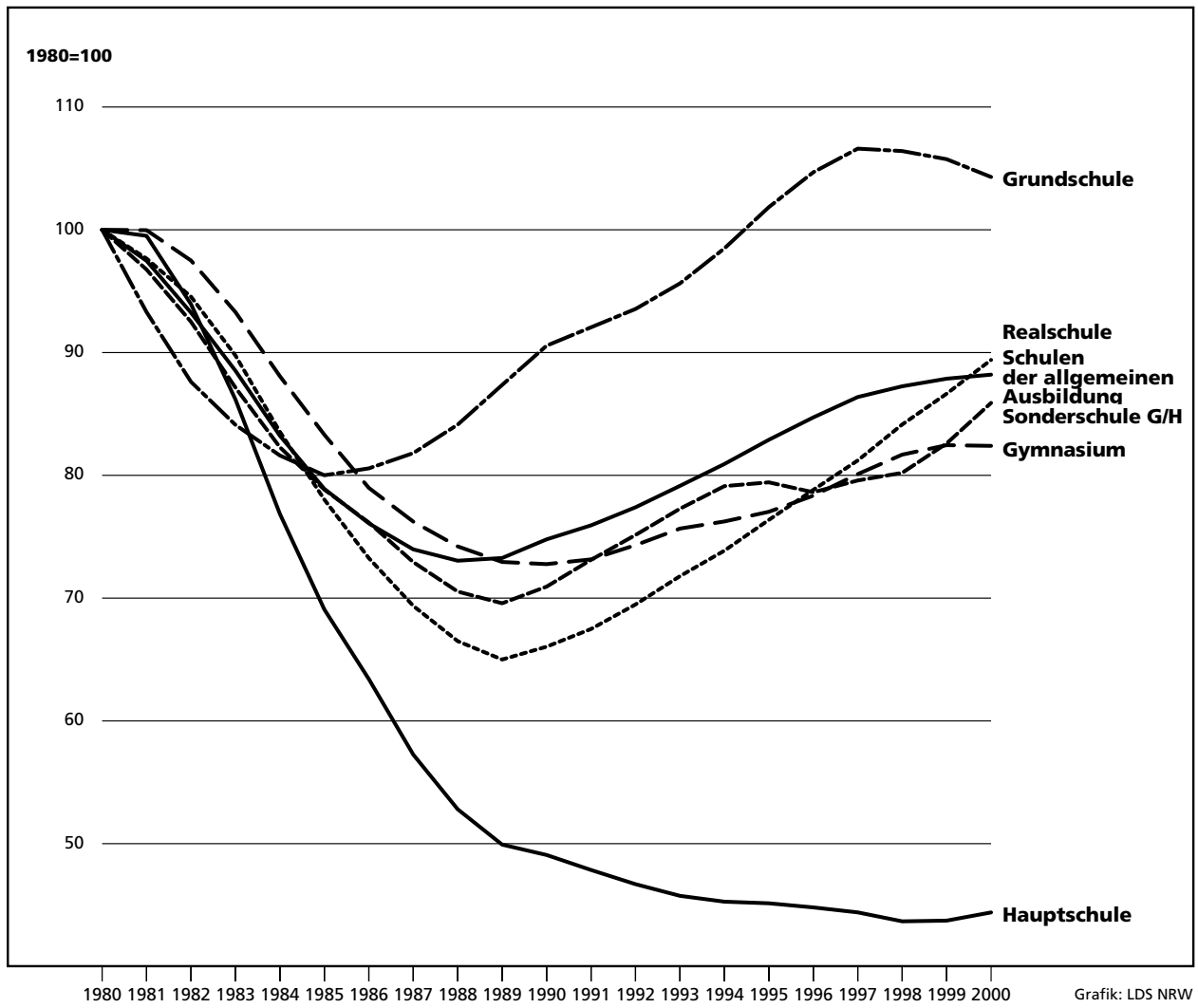

Mädchenanteil in ausgewählten Schulformen 1980 - 2000

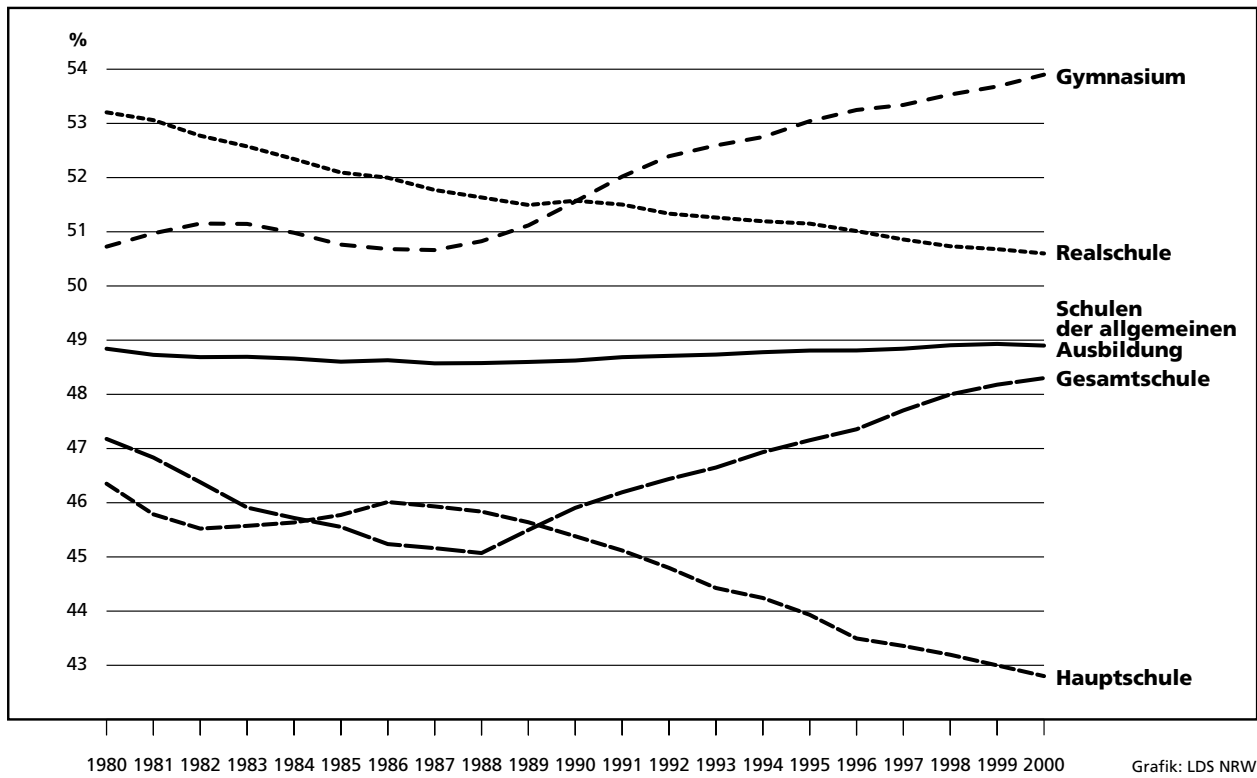

Ausländeranteil in ausgewählten Schulformen 1980 - 2000

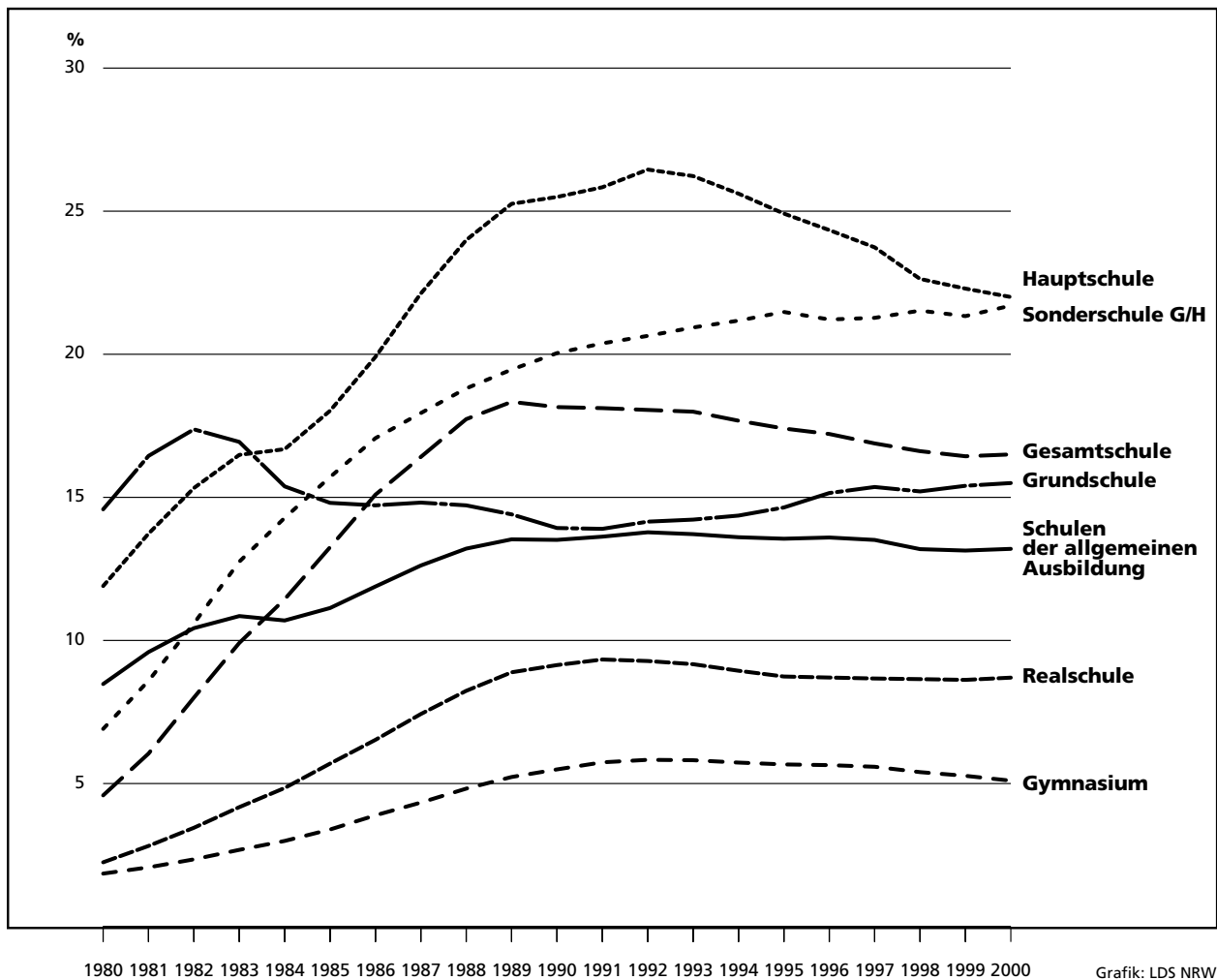

Schülerinnen und Schüler sowie hauptamtliche / BAT- Lehrerinnen und Lehrer ausgewählter Schulformen 1980 – 2000

Messzahl 1980=100

Schulen der allgemeinen Ausbildung

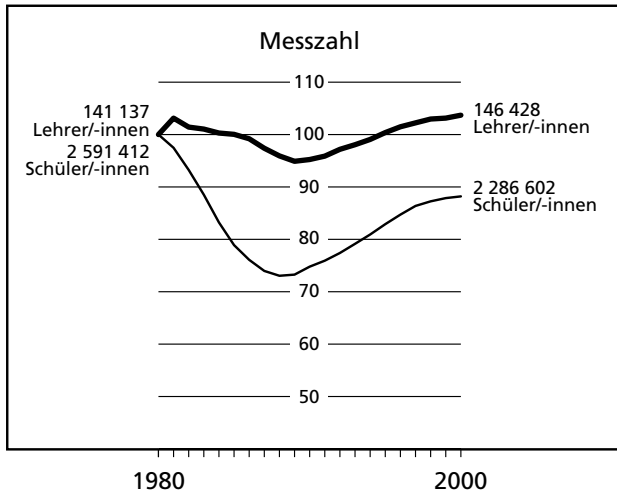

Grundschule

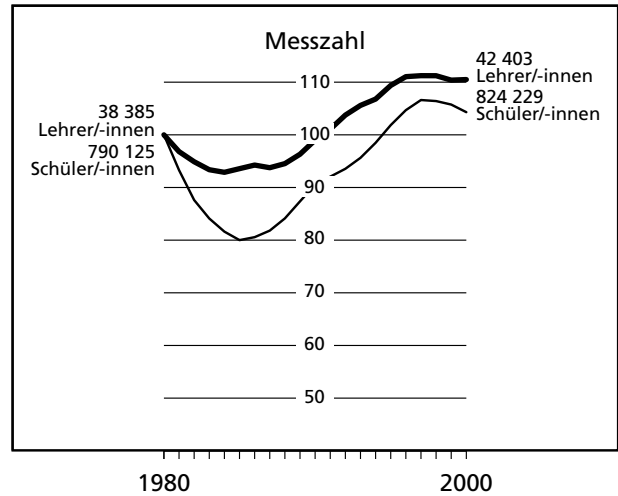

Hauptschule

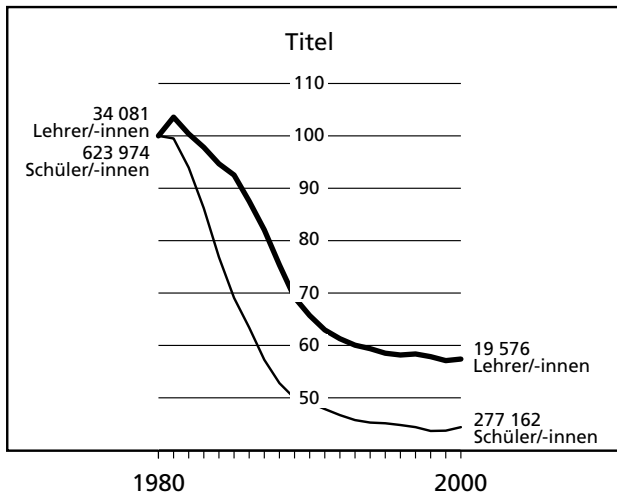

Sonderschule im Bereich G/H

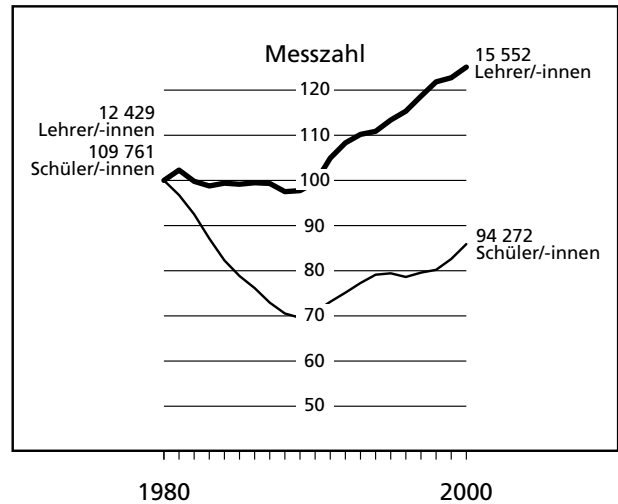

Realschule

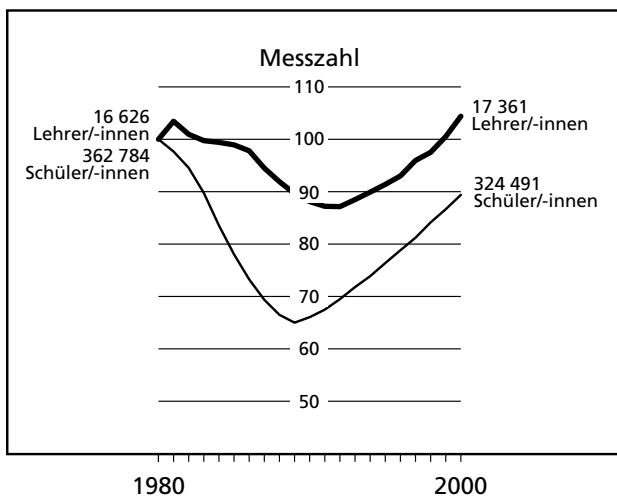

Gymnasium

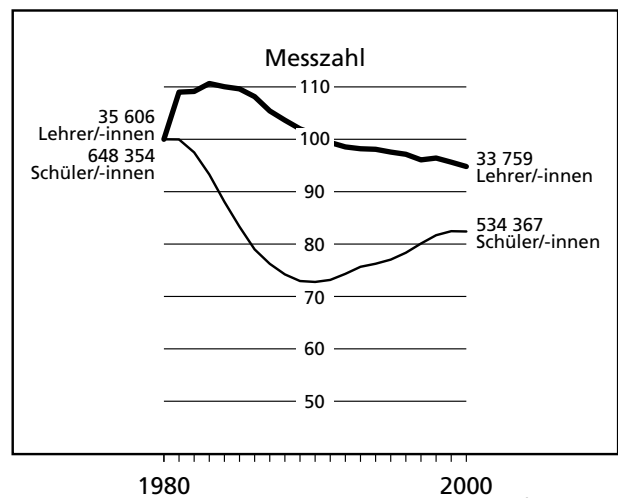

Durchschnittliche Klassenfrequenz in ausgewählten Schulformen 1980 – 2000

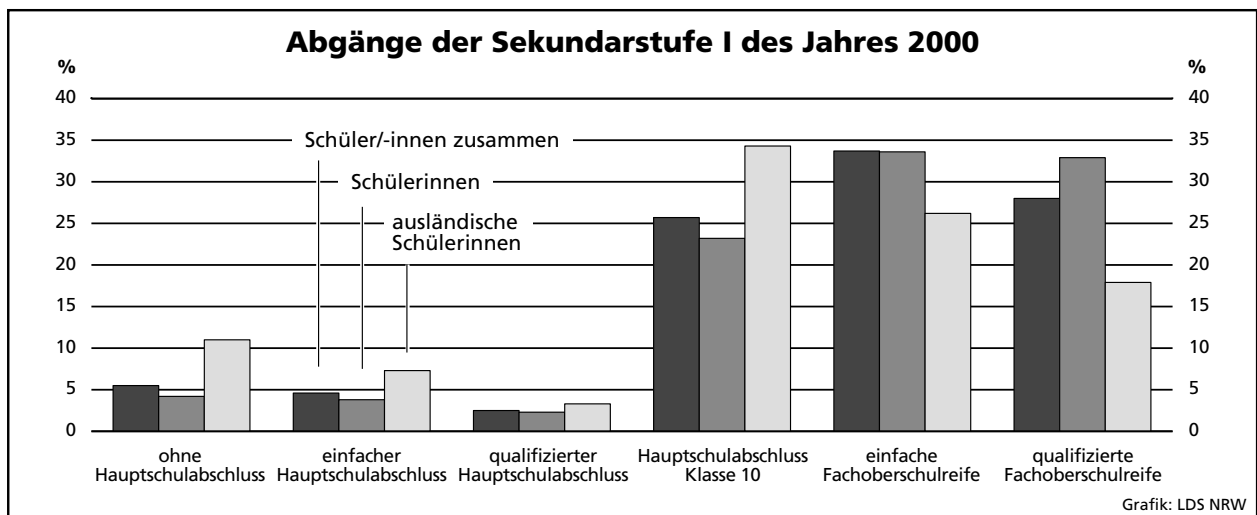
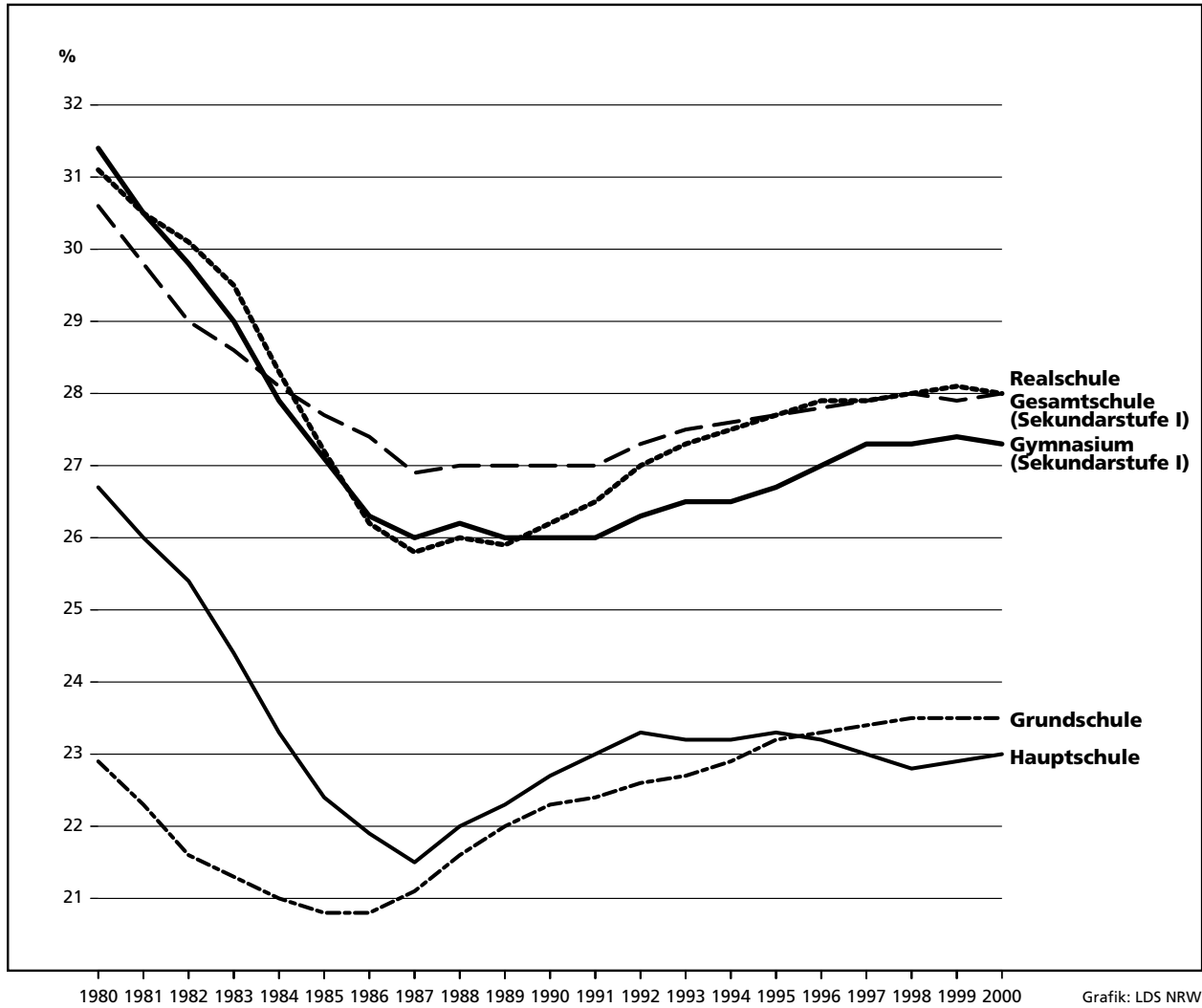

Bildungswege der Grundschüler/-innen des 4. Schuljahrgangs am Ende des Schuljahres 1999/2000

| |
|----------------|
| absolut |
| % |

Schüler/-innen
Schülerinnen
Schüler
ausländische Schüler/-innen
deutsche Schüler/-innen

Schüler/-innen
Schülerinnen
Schüler
ausländische Schüler/-innen
deutsche Schüler/-innen

Hauptschule

| |
|---------------|
| 37 342 |
| 16 033 |
| 21 309 |
| 8 583 |
| 28 759 |
| 19,0 |
| 16,6 |
| 21,3 |
| 35,7 |
| 16,7 |

Realschule

| |
|---------------|
| 58 343 |
| 29 061 |
| 29 282 |
| 6 010 |
| 52 333 |
| 29,7 |
| 30,1 |
| 29,2 |
| 25,0 |
| 30,3 |

Gesamtschule

| |
|---------------|
| 31 489 |
| 15 130 |
| 16 359 |
| 5 761 |
| 25 728 |
| 16,0 |
| 15,7 |
| 16,3 |
| 24,0 |
| 14,9 |

Gymnasium

| |
|---------------|
| 69 444 |
| 36 301 |
| 33 143 |
| 3 693 |
| 65 751 |
| 35,3 |
| 37,6 |
| 33,1 |
| 15,4 |
| 38,1 |

Sonstige

| |
|------------|
| 148 |
| 70 |
| 78 |
| 7 |
| 141 |
| 0,1 |
| 0,1 |
| 0,1 |
| 0,0 |
| 0,1 |

Repetent(inn)en im

allgemein bildenden Bereich

| |
|--------------|
| 1 989 |
| 838 |
| 1 151 |
| 609 |
| 1 380 |
| 1,0 |
| 0,9 |
| 1,1 |
| 2,1 |
| 0,8 |

Sonderschulbereich

| |
|------------|
| 159 |
| 66 |
| 93 |
| 51 |
| 108 |
| 0,1 |
| 0,1 |
| 0,1 |
| 0,2 |
| 0,1 |

allgemein bildender Bereich

| |
|----------------|
| 196 766 |
| 96 595 |
| 100 171 |
| 24 054 |
| 172 712 |
| 99,4 |
| 99,5 |
| 99,3 |
| 98,7 |
| 99,5 |

Schüler/-innen¹⁾ im 4. Schuljahrgang des Schuljahres 1999/2000

| |
|----------------|
| 201 008 |
| 98 573 |
| 102 435 |
| 28 833 |
| 172 175 |
| 100 |
| 100 |
| 100 |
| 100 |
| 100 |

Übergänge nach S I
2000/01

| |
|----------------|
| 197 912 |
| 97 043 |
| 100 869 |
| 24 370 |
| 173 542 |
| 98,5 |
| 98,4 |
| 98,5 |
| 84,5 |
| 100,8 |

ungeklärte²⁾ Restgröße

| |
|------------|
| 948 |
| 626 |
| 322 |
| 3 803 |
| -2 855 |
| 0,5 |
| 0,6 |
| 0,3 |
| 13,2 |
| -1,7 |

Sonderschulbereich

| |
|--------------|
| 1 146 |
| 448 |
| 698 |
| 316 |
| 830 |
| 0,6 |
| 0,5 |
| 0,7 |
| 1,3 |
| 0,5 |

1) Grundschule, Volksschule - 2) Ungeklärte Restgrößen ergeben sich, da die Schülergesamtheiten der aufeinander folgenden Schuljahre nicht vollständig nach Herkunft und Verbleib aufeinander abgestimmt werden können.

Bildungswege der Zehntklässler/-innen im Anschluss an das Schuljahr 1999/2000

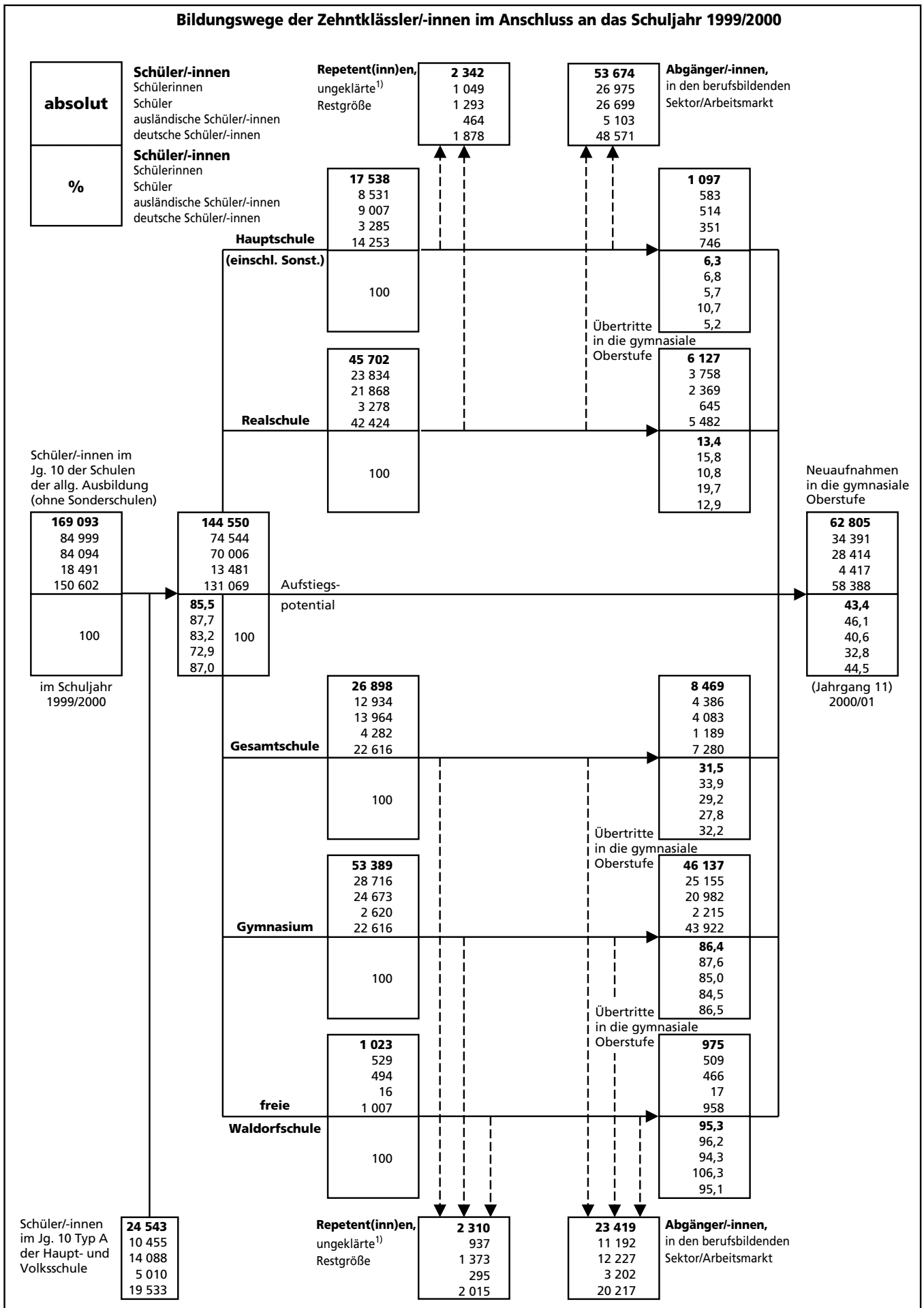

1) Ungeklärte Restgrößen ergeben sich, da die Schülersamtheiten der aufeinander folgenden Schuljahre nicht vollständig nach Herkunft und Verbleib aufeinander abgestimmt werden können.

Grundschulen

1. Schuleckdaten 2000/01

| Verwaltungsbezirk | Schulen | Klassen | Schüler/-innen | | | | | | | | | je Klasse | je Lehrer/-in ¹⁾ |
|-----------------------------|------------|--------------|----------------|----------------|-------------------|---------------|-------------------|---------------|-------------------|-------------------|-------------|-------------|-----------------------------|
| | | | ins-gesamt | weiblich | | ausländisch | | | Aussiedler/-innen | | | | |
| | | | | Anzahl | in % von Spalte 3 | zu-sammen | in % von Spalte 3 | weiblich | Anzahl | in % von Spalte 3 | | | |
| | | | | | | | | | | | | | |
| 1 | 2 | 3 | 4 | 5 | 6 | 7 | 8 | 9 | 10 | 11 | 12 | | |
| Kreisfreie Städte | | | | | | | | | | | | | |
| Düsseldorf | 95 | 859 | 19 693 | 9 804 | 49,8 | 4 588 | 23,3 | 2 212 | 350 | 1,8 | 22,9 | 17,2 | |
| Duisburg | 89 | 1 011 | 23 531 | 11 465 | 48,7 | 6 612 | 28,1 | 3 135 | 298 | 1,3 | 23,3 | 17,7 | |
| Essen | 106 | 1 009 | 23 731 | 11 546 | 48,7 | 4 388 | 18,5 | 2 188 | 516 | 2,2 | 23,5 | 17,8 | |
| Krefeld | 37 | 437 | 10 504 | 5 182 | 49,3 | 2 102 | 20,0 | 1 027 | 262 | 2,5 | 24,0 | 17,8 | |
| Mönchengladbach | 48 | 521 | 12 125 | 5 901 | 48,7 | 1 910 | 15,8 | 889 | 259 | 2,1 | 23,3 | 18,3 | |
| Mülheim an der Ruhr | 29 | 296 | 6 939 | 3 420 | 49,3 | 1 114 | 16,1 | 519 | 73 | 1,1 | 23,4 | 17,4 | |
| Oberhausen | 42 | 427 | 9 828 | 4 727 | 48,1 | 1 870 | 19,0 | 875 | 119 | 1,2 | 23,0 | 18,2 | |
| Remscheid | 22 | 239 | 5 646 | 2 767 | 49,0 | 1 456 | 25,8 | 694 | 240 | 4,3 | 23,6 | 17,6 | |
| Solingen | 25 | 309 | 7 492 | 3 711 | 49,5 | 1 827 | 24,4 | 912 | 182 | 2,4 | 24,2 | 17,2 | |
| Wuppertal | 65 | 660 | 15 219 | 7 320 | 48,1 | 3 558 | 23,4 | 1 696 | 575 | 3,8 | 23,1 | 17,3 | |
| Kreise | | | | | | | | | | | | | |
| Kleve | 62 | 663 | 15 839 | 7 708 | 48,7 | 1 007 | 6,4 | 508 | 386 | 2,4 | 23,9 | 18,9 | |
| Mettmann | 95 | 925 | 22 107 | 10 865 | 49,1 | 3 600 | 16,3 | 1 770 | 607 | 2,7 | 23,9 | 17,8 | |
| Neuss | 91 | 854 | 20 346 | 9 848 | 48,4 | 2 910 | 14,3 | 1 425 | 524 | 2,6 | 23,8 | 17,8 | |
| Viersen | 57 | 633 | 15 202 | 7 110 | 46,8 | 1 276 | 8,4 | 556 | 244 | 1,6 | 24,0 | 18,8 | |
| Wesel | 91 | 970 | 22 674 | 11 098 | 48,9 | 2 820 | 12,4 | 1 315 | 473 | 2,1 | 23,4 | 18,5 | |
| Reg.-Bez. Düsseldorf | 954 | 9 813 | 230 876 | 112 472 | 48,7 | 41 038 | 17,8 | 19 721 | 5 108 | 2,2 | 23,5 | 17,9 | |
| davon | | | | | | | | | | | | | |
| kreisfreie Städte | 558 | 5 768 | 134 708 | 65 843 | 48,9 | 29 425 | 21,8 | 14 147 | 2 874 | 2,1 | 23,4 | 17,6 | |
| Kreise | 396 | 4 045 | 96 168 | 46 629 | 48,5 | 11 613 | 12,1 | 5 574 | 2 234 | 2,3 | 23,8 | 18,3 | |
| Kreisfreie Städte | | | | | | | | | | | | | |
| Aachen | 43 | 406 | 9 447 | 4 593 | 48,6 | 1 992 | 21,1 | 974 | 282 | 3,0 | 23,3 | 18,0 | |
| Bonn | 52 | 503 | 11 348 | 5 469 | 48,2 | 2 234 | 19,7 | 1 091 | 316 | 2,8 | 22,6 | 17,2 | |
| Köln | 150 | 1 604 | 37 558 | 18 242 | 48,6 | 10 915 | 29,1 | 5 211 | 677 | 1,8 | 23,4 | 17,1 | |
| Leverkusen | 28 | 285 | 6 831 | 3 397 | 49,7 | 1 172 | 17,2 | 595 | 242 | 3,5 | 24,0 | 17,4 | |
| Kreise | | | | | | | | | | | | | |
| Aachen | 63 | 615 | 14 490 | 7 090 | 48,9 | 2 075 | 14,3 | 989 | 174 | 1,2 | 23,6 | 18,1 | |
| Düren | 59 | 569 | 13 320 | 6 377 | 47,9 | 1 534 | 11,5 | 751 | 378 | 2,8 | 23,4 | 18,1 | |
| Erftkreis | 80 | 830 | 20 137 | 9 889 | 49,1 | 3 093 | 15,4 | 1 511 | 259 | 1,3 | 24,3 | 19,0 | |
| Euskirchen | 43 | 394 | 9 332 | 4 517 | 48,4 | 595 | 6,4 | 290 | 412 | 4,4 | 23,7 | 18,3 | |
| Heinsberg | 59 | 557 | 13 141 | 6 482 | 49,3 | 1 247 | 9,5 | 603 | 461 | 3,5 | 23,6 | 19,0 | |
| Oberbergischer Kreis | 61 | 614 | 14 832 | 7 257 | 48,9 | 1 615 | 10,9 | 807 | 1 334 | 9,0 | 24,2 | 19,0 | |
| Rhein.-Berg. Kreis | 56 | 549 | 12 888 | 6 258 | 48,6 | 1 301 | 10,1 | 632 | 208 | 1,6 | 23,5 | 18,2 | |
| Rhein-Sieg-Kreis | 104 | 1 167 | 28 073 | 13 631 | 48,6 | 3 118 | 11,1 | 1 492 | 1 333 | 4,7 | 24,1 | 18,1 | |
| Reg.-Bez. Köln | 798 | 8 093 | 191 397 | 93 202 | 48,7 | 30 891 | 16,1 | 14 946 | 6 076 | 3,2 | 23,6 | 18,0 | |
| davon | | | | | | | | | | | | | |
| kreisfreie Städte | 273 | 2 798 | 65 184 | 31 701 | 48,6 | 16 313 | 25,0 | 7 871 | 1 517 | 2,3 | 23,3 | 17,3 | |
| Kreise | 525 | 5 295 | 126 213 | 61 501 | 48,7 | 14 578 | 11,6 | 7 075 | 4 559 | 3,6 | 23,8 | 18,5 | |
| Kreisfreie Städte | | | | | | | | | | | | | |
| Bottrop | 27 | 240 | 5 452 | 2 660 | 48,8 | 902 | 16,5 | 435 | 131 | 2,4 | 22,7 | 18,2 | |
| Gelsenkirchen | 52 | 517 | 12 316 | 6 016 | 48,8 | 3 599 | 29,2 | 1 793 | 263 | 2,1 | 23,8 | 17,5 | |
| Münster | 48 | 433 | 10 009 | 4 830 | 48,3 | 1 255 | 12,5 | 642 | 385 | 3,8 | 23,1 | 17,0 | |

1) hauptamtliche/BAT- sowie nebenamtliche/nebenberufliche und Nicht-BAT-Lehrerinnen und -Lehrer

Noch: 1. Schuleckdaten 2000/01

| Verwaltungsbezirk | Schulen | Klassen | Schüler/-innen | | | | | | | | | je Klasse | je Lehrer/-in ¹⁾ |
|----------------------------|--------------|---------------|----------------|----------------|-------------------|----------------|-------------------|---------------|-------------------|-------------------|-------------|-------------|-----------------------------|
| | | | insgesamt | weiblich | | ausländisch | | | Aussiedler/-innen | | | | |
| | | | | Anzahl | in % von Spalte 3 | zusammen | in % von Spalte 3 | weiblich | Anzahl | in % von Spalte 3 | | | |
| | | | | | | | | | | | | | |
| 1 | 2 | 3 | 4 | 5 | 6 | 7 | 8 | 9 | 10 | 11 | 12 | | |
| Kreise | | | | | | | | | | | | | |
| Borken | 78 | 860 | 20 869 | 10 127 | 48,5 | 1 539 | 7,4 | 739 | 298 | 1,4 | 24,3 | 18,5 | |
| Coesfeld | 44 | 493 | 11 857 | 5 782 | 48,8 | 698 | 5,9 | 336 | 346 | 2,9 | 24,1 | 17,7 | |
| Recklinghausen | 124 | 1 285 | 30 376 | 14 757 | 48,6 | 5 247 | 17,3 | 2 450 | 675 | 2,2 | 23,6 | 17,8 | |
| Steinfurt | 94 | 979 | 23 446 | 11 299 | 48,2 | 1 882 | 8,0 | 887 | 1 228 | 5,2 | 23,9 | 17,6 | |
| Warendorf | 61 | 612 | 14 454 | 7 104 | 49,1 | 1 569 | 10,9 | 764 | 871 | 6,0 | 23,6 | 18,0 | |
| Reg.-Bez. Münster | 528 | 5 419 | 128 779 | 62 575 | 48,6 | 16 691 | 13,0 | 8 046 | 4 197 | 3,3 | 23,8 | 17,8 | |
| davon | | | | | | | | | | | | | |
| kreisfreie Städte | 127 | 1 190 | 27 777 | 13 506 | 48,6 | 5 756 | 20,7 | 2 870 | 779 | 2,8 | 23,3 | 17,4 | |
| Kreise | 401 | 4 229 | 101 002 | 49 069 | 48,6 | 10 935 | 10,8 | 5 176 | 3 418 | 3,4 | 23,9 | 17,9 | |
| Kreisfreie Stadt | | | | | | | | | | | | | |
| Bielefeld | 49 | 586 | 13 562 | 6 662 | 49,1 | 2 888 | 21,3 | 1 425 | 1 196 | 8,8 | 23,1 | 15,7 | |
| Kreise | | | | | | | | | | | | | |
| Gütersloh | 74 | 767 | 18 013 | 8 666 | 48,1 | 2 170 | 12,0 | 1 017 | 1 446 | 8,0 | 23,5 | 17,7 | |
| Herford | 54 | 526 | 12 115 | 5 916 | 48,8 | 1 446 | 11,9 | 702 | 1 122 | 9,3 | 23,0 | 16,6 | |
| Höxter | 43 | 345 | 7 973 | 3 899 | 48,9 | 435 | 5,5 | 221 | 887 | 11,1 | 23,1 | 18,3 | |
| Lippe | 71 | 782 | 18 344 | 8 992 | 49,0 | 1 778 | 9,7 | 846 | 2 853 | 15,6 | 23,5 | 17,0 | |
| Minden-Lübbecke | 77 | 713 | 16 087 | 7 765 | 48,3 | 1 196 | 7,4 | 552 | 2 188 | 13,6 | 22,6 | 17,4 | |
| Paderborn | 65 | 657 | 15 074 | 7 403 | 49,1 | 1 242 | 8,2 | 594 | 1 558 | 10,3 | 22,9 | 17,7 | |
| Reg.-Bez. Detmold | 433 | 4 376 | 101 168 | 49 303 | 48,7 | 11 155 | 11,0 | 5 357 | 11 250 | 11,1 | 23,1 | 17,1 | |
| davon | | | | | | | | | | | | | |
| kreisfreie Stadt | 49 | 586 | 13 562 | 6 662 | 49,1 | 2 888 | 21,3 | 1 425 | 1 196 | 8,8 | 23,1 | 15,7 | |
| Kreise | 384 | 3 790 | 87 606 | 42 641 | 48,7 | 8 267 | 9,4 | 3 932 | 10 054 | 11,5 | 23,1 | 17,4 | |
| Kreisfreie Städte | | | | | | | | | | | | | |
| Bochum | 64 | 625 | 14 308 | 6 921 | 48,4 | 2 422 | 16,9 | 1 129 | 461 | 3,2 | 22,9 | 16,7 | |
| Dortmund | 93 | 1 029 | 23 612 | 11 668 | 49,4 | 5 220 | 22,1 | 2 601 | 610 | 2,6 | 22,9 | 17,1 | |
| Hagen | 37 | 390 | 9 134 | 4 468 | 48,9 | 2 425 | 26,5 | 1 164 | 374 | 4,1 | 23,4 | 17,0 | |
| Hamm | 28 | 357 | 8 801 | 4 308 | 48,9 | 1 522 | 17,3 | 725 | 410 | 4,7 | 24,7 | 17,9 | |
| Herne | 29 | 305 | 6 980 | 3 471 | 49,7 | 1 719 | 24,6 | 844 | 161 | 2,3 | 22,9 | 17,3 | |
| Kreise | | | | | | | | | | | | | |
| Ennepe-Ruhr-Kreis | 67 | 640 | 15 015 | 7 312 | 48,7 | 2 213 | 14,7 | 1 107 | 483 | 3,2 | 23,5 | 17,5 | |
| Hochsauerlandkreis | 84 | 638 | 14 417 | 6 957 | 48,3 | 1 553 | 10,8 | 725 | 627 | 4,3 | 22,6 | 18,2 | |
| Märkischer Kreis | 91 | 961 | 22 895 | 11 212 | 49,0 | 4 271 | 18,7 | 2 093 | 1 484 | 6,5 | 23,8 | 17,9 | |
| Olpe | 45 | 347 | 7 583 | 3 747 | 49,4 | 821 | 10,8 | 408 | 248 | 3,3 | 21,9 | 17,7 | |
| Siegen-Wittgenstein | 76 | 638 | 14 244 | 6 934 | 48,7 | 1 700 | 11,9 | 842 | 675 | 4,7 | 22,3 | 17,3 | |
| Soest | 63 | 647 | 15 190 | 7 532 | 49,6 | 1 218 | 8,0 | 593 | 1 034 | 6,8 | 23,5 | 18,0 | |
| Unna | 74 | 830 | 19 830 | 9 603 | 48,4 | 2 948 | 14,9 | 1 450 | 801 | 4,0 | 23,9 | 17,9 | |
| Reg.-Bez. Arnsberg | 751 | 7 407 | 172 009 | 84 133 | 48,9 | 28 032 | 16,3 | 13 681 | 7 368 | 4,3 | 23,2 | 17,6 | |
| davon | | | | | | | | | | | | | |
| kreisfreie Städte | 251 | 2 706 | 62 835 | 30 836 | 49,1 | 13 308 | 21,2 | 6 463 | 2 016 | 3,2 | 23,2 | 17,1 | |
| Kreise | 500 | 4 701 | 109 174 | 53 297 | 48,8 | 14 724 | 13,5 | 7 218 | 5 352 | 4,9 | 23,2 | 17,8 | |
| Nordrhein-Westfalen | 3 464 | 35 108 | 824 229 | 401 685 | 48,7 | 127 807 | 15,5 | 61 751 | 33 999 | 4,1 | 23,5 | 17,8 | |
| davon | | | | | | | | | | | | | |
| kreisfreie Städte | 1 258 | 13 048 | 304 066 | 148 548 | 48,9 | 67 690 | 22,3 | 32 776 | 8 382 | 2,8 | 23,3 | 17,3 | |
| Kreise | 2 206 | 22 060 | 520 163 | 253 137 | 48,7 | 60 117 | 11,6 | 28 975 | 25 617 | 4,9 | 23,6 | 18,0 | |

Anmerkung S. 20

2. Verteilung der Schülerpopulation 2000/01

| Verwaltungsbezirk a = Zusammen b = weiblich c = Ausländer/-innen zusammen d = Ausländerinnen | Schüler/-innen | | | | | | | |
|--|------------------------|-----|-------|-------|-------|-----------------------------------|-----------|--------|
| | davon im Schuljahrgang | | | | | davon ohne Jahrgang ²⁾ | insgesamt | |
| | 00 ¹⁾ | 01 | 02 | 03 | 04 | | | |
| Kreisfreie Städte | | | | | | | | |
| Düsseldorf | a | 151 | 4 841 | 4 910 | 4 916 | 4 875 | – | 19 693 |
| | b | 52 | 2 422 | 2 462 | 2 449 | 2 419 | – | 9 804 |
| | c | 60 | 1 172 | 1 176 | 1 071 | 1 109 | – | 4 588 |
| | d | 28 | 565 | 577 | 506 | 536 | – | 2 212 |
| Duisburg | a | 486 | 5 558 | 5 808 | 5 847 | 5 804 | 28 | 23 531 |
| | b | 184 | 2 712 | 2 816 | 2 822 | 2 919 | 12 | 11 465 |
| | c | 263 | 1 610 | 1 642 | 1 591 | 1 499 | 7 | 6 612 |
| | d | 94 | 780 | 810 | 729 | 718 | 4 | 3 135 |
| Essen | a | 364 | 5 738 | 5 812 | 5 864 | 5 941 | 12 | 23 731 |
| | b | 153 | 2 844 | 2 836 | 2 853 | 2 855 | 5 | 11 546 |
| | c | 138 | 1 145 | 1 108 | 1 006 | 991 | – | 4 388 |
| | d | 63 | 594 | 558 | 491 | 482 | – | 2 188 |
| Krefeld | a | 120 | 2 456 | 2 599 | 2 643 | 2 670 | 16 | 10 504 |
| | b | 45 | 1 188 | 1 260 | 1 323 | 1 360 | 6 | 5 182 |
| | c | 34 | 500 | 531 | 524 | 511 | 2 | 2 102 |
| | d | 15 | 229 | 252 | 269 | 261 | 1 | 1 027 |
| Mönchengladbach | a | 188 | 2 878 | 2 973 | 3 060 | 3 026 | – | 12 125 |
| | b | 77 | 1 395 | 1 444 | 1 483 | 1 502 | – | 5 901 |
| | c | 45 | 504 | 501 | 440 | 420 | – | 1 910 |
| | d | 17 | 233 | 243 | 208 | 188 | – | 889 |
| Mülheim an der Ruhr | a | 50 | 1 630 | 1 708 | 1 742 | 1 808 | 1 | 6 939 |
| | b | 21 | 795 | 848 | 867 | 889 | – | 3 420 |
| | c | 18 | 228 | 289 | 267 | 312 | – | 1 114 |
| | d | 5 | 114 | 129 | 127 | 144 | – | 519 |
| Oberhausen | a | 133 | 2 401 | 2 364 | 2 424 | 2 500 | 6 | 9 828 |
| | b | 56 | 1 104 | 1 160 | 1 167 | 1 237 | 3 | 4 727 |
| | c | 51 | 472 | 457 | 433 | 456 | 1 | 1 870 |
| | d | 19 | 218 | 215 | 208 | 214 | 1 | 875 |
| Remscheid | a | 89 | 1 341 | 1 336 | 1 408 | 1 462 | 10 | 5 646 |
| | b | 38 | 639 | 648 | 713 | 722 | 7 | 2 767 |
| | c | 50 | 355 | 347 | 378 | 326 | – | 1 456 |
| | d | 21 | 167 | 168 | 193 | 145 | – | 694 |
| Solingen | a | 130 | 1 763 | 1 870 | 1 851 | 1 854 | 24 | 7 492 |
| | b | 56 | 873 | 922 | 911 | 945 | 4 | 3 711 |
| | c | 62 | 417 | 497 | 452 | 397 | 2 | 1 827 |
| | d | 33 | 205 | 249 | 222 | 203 | – | 912 |

1) Schulkindergarten – 2) geistig Behinderte in Integrationsklassen

Noch: 2. Verteilung der Schülerpopulation 2000/01

| Verwaltungsbezirk a = Zusammen b = weiblich c = Ausländer/-innen zusammen d = Ausländerinnen | Schüler/-innen | | | | | | | |
|--|------------------------|--------------|---------------|---------------|---------------|------------------------------------|------------|----------------|
| | davon im Schuljahrgang | | | | | davon ohne Jahrgang ⁽²⁾ | insgesamt | |
| | 00 ¹⁾ | 01 | 02 | 03 | 04 | | | |
| Noch: Kreisfreie Stadt | | | | | | | | |
| Wuppertal | a | 232 | 3 628 | 3 774 | 3 741 | 3 841 | 3 | 15 219 |
| | b | 82 | 1 741 | 1 828 | 1 775 | 1 892 | 2 | 7 320 |
| | c | 106 | 866 | 903 | 819 | 863 | 1 | 3 558 |
| | d | 39 | 416 | 424 | 373 | 444 | - | 1 696 |
| Kreise | | | | | | | | |
| Kleve | a | 147 | 3 828 | 3 831 | 3 976 | 4 056 | 1 | 15 839 |
| | b | 54 | 1 838 | 1 893 | 1 916 | 2 007 | - | 7 708 |
| | c | 24 | 250 | 256 | 237 | 240 | - | 1 007 |
| | d | 11 | 121 | 129 | 127 | 120 | - | 508 |
| Mettmann | a | 250 | 5 224 | 5 515 | 5 435 | 5 671 | 12 | 22 107 |
| | b | 92 | 2 551 | 2 718 | 2 678 | 2 821 | 5 | 10 865 |
| | c | 90 | 872 | 861 | 884 | 892 | 1 | 3 600 |
| | d | 35 | 440 | 408 | 427 | 459 | 1 | 1 770 |
| Neuss | a | 225 | 4 842 | 4 999 | 5 042 | 5 231 | 7 | 20 346 |
| | b | 77 | 2 351 | 2 419 | 2 475 | 2 520 | 6 | 9 848 |
| | c | 72 | 709 | 753 | 685 | 691 | - | 2 910 |
| | d | 21 | 354 | 358 | 350 | 342 | - | 1 425 |
| Viersen | a | 146 | 3 708 | 3 747 | 3 888 | 3 700 | 13 | 15 202 |
| | b | 46 | 1 758 | 1 736 | 1 824 | 1 742 | 4 | 7 110 |
| | c | 24 | 271 | 323 | 332 | 326 | - | 1 276 |
| | d | 4 | 124 | 149 | 136 | 143 | - | 556 |
| Wesel | a | 229 | 5 206 | 5 490 | 5 851 | 5 877 | 21 | 22 674 |
| | b | 83 | 2 566 | 2 660 | 2 908 | 2 869 | 12 | 11 098 |
| | c | 89 | 668 | 709 | 709 | 642 | 3 | 2 820 |
| | d | 30 | 317 | 323 | 361 | 281 | 3 | 1 315 |
| Reg.-Bez. Düsseldorf | a | 2 940 | 55 042 | 56 736 | 57 688 | 58 316 | 154 | 230 876 |
| | b | 1 116 | 26 777 | 27 650 | 28 164 | 28 699 | 66 | 112 472 |
| | c | 1 126 | 10 039 | 10 353 | 9 828 | 9 675 | 17 | 41 038 |
| | d | 435 | 4 877 | 4 992 | 4 727 | 4 680 | 10 | 19 721 |
| davon | | | | | | | | |
| kreisfreie Städte | a | 1 943 | 32 234 | 33 154 | 33 496 | 33 781 | 100 | 134 708 |
| | b | 764 | 15 713 | 16 224 | 16 363 | 16 740 | 39 | 65 843 |
| | c | 827 | 7 269 | 7 451 | 6 981 | 6 884 | 13 | 29 425 |
| | d | 334 | 3 521 | 3 625 | 3 326 | 3 335 | 6 | 14 147 |
| Kreise | a | 997 | 22 808 | 23 582 | 24 192 | 24 535 | 54 | 96 168 |
| | b | 352 | 11 064 | 11 426 | 11 801 | 11 959 | 27 | 46 629 |
| | c | 299 | 2 770 | 2 902 | 2 847 | 2 791 | 4 | 11 613 |
| | d | 101 | 1 356 | 1 367 | 1 401 | 1 345 | 4 | 5 574 |

Noch: 2. Verteilung der Schülerpopulation 2000/01

| Verwaltungsbezirk a = Zusammen b = weiblich c = Ausländer/-innen zusammen d = Ausländerinnen | Schüler/-innen | | | | | | | |
|--|------------------------|-----|-------|-------|-------|-----------------------------------|-----------|--------|
| | davon im Schuljahrgang | | | | | davon ohne Jahrgang ²⁾ | insgesamt | |
| | 00 ¹⁾ | 01 | 02 | 03 | 04 | | | |
| Kreisfreie Städte | | | | | | | | |
| Aachen | a | 139 | 2 321 | 2 281 | 2 382 | 2 315 | 9 | 9 447 |
| | b | 59 | 1 073 | 1 141 | 1 176 | 1 140 | 4 | 4 593 |
| | c | 65 | 498 | 503 | 461 | 464 | 1 | 1 992 |
| | d | 21 | 225 | 266 | 242 | 220 | - | 974 |
| Bonn | a | 92 | 2 748 | 2 817 | 2 775 | 2 912 | 4 | 11 348 |
| | b | 31 | 1 291 | 1 368 | 1 336 | 1 441 | 2 | 5 469 |
| | c | 42 | 562 | 575 | 527 | 528 | - | 2 234 |
| | d | 14 | 275 | 285 | 247 | 270 | - | 1 091 |
| Köln | a | 703 | 8 951 | 9 169 | 9 291 | 9 426 | 18 | 37 558 |
| | b | 289 | 4 339 | 4 505 | 4 508 | 4 594 | 7 | 18 242 |
| | c | 335 | 2 594 | 2 717 | 2 639 | 2 625 | 5 | 10 915 |
| | d | 137 | 1 224 | 1 321 | 1 256 | 1 270 | 3 | 5 211 |
| Leverkusen | a | 65 | 1 639 | 1 637 | 1 755 | 1 735 | - | 6 831 |
| | b | 13 | 803 | 833 | 895 | 853 | - | 3 397 |
| | c | 23 | 317 | 266 | 276 | 290 | - | 1 172 |
| | d | 6 | 166 | 133 | 140 | 150 | - | 595 |
| Kreise | | | | | | | | |
| Aachen | a | 172 | 3 422 | 3 642 | 3 689 | 3 564 | 1 | 14 490 |
| | b | 58 | 1 672 | 1 800 | 1 798 | 1 761 | 1 | 7 090 |
| | c | 58 | 513 | 554 | 494 | 456 | - | 2 075 |
| | d | 22 | 246 | 265 | 241 | 215 | - | 989 |
| Düren | a | 181 | 3 144 | 3 325 | 3 315 | 3 355 | - | 13 320 |
| | b | 70 | 1 486 | 1 623 | 1 567 | 1 631 | - | 6 377 |
| | c | 36 | 404 | 411 | 341 | 342 | - | 1 534 |
| | d | 20 | 196 | 204 | 171 | 160 | - | 751 |
| Erftkreis | a | 352 | 4 752 | 4 970 | 5 019 | 5 044 | - | 20 137 |
| | b | 130 | 2 337 | 2 465 | 2 480 | 2 477 | - | 9 889 |
| | c | 99 | 746 | 767 | 773 | 708 | - | 3 093 |
| | d | 38 | 366 | 368 | 390 | 349 | - | 1 511 |
| Euskirchen | a | 87 | 2 204 | 2 316 | 2 362 | 2 361 | 2 | 9 332 |
| | b | 40 | 1 055 | 1 105 | 1 143 | 1 173 | 1 | 4 517 |
| | c | 9 | 152 | 155 | 141 | 138 | - | 595 |
| | d | 6 | 69 | 71 | 70 | 74 | - | 290 |
| Heinsberg | a | 123 | 3 092 | 3 282 | 3 258 | 3 381 | 5 | 13 141 |
| | b | 51 | 1 544 | 1 616 | 1 584 | 1 685 | 2 | 6 482 |
| | c | 20 | 331 | 305 | 293 | 298 | - | 1 247 |
| | d | 7 | 161 | 142 | 153 | 140 | - | 603 |

Noch: 2. Verteilung der Schülerpopulation 2000/01

| Verwaltungsbezirk a = Zusammen b = weiblich c = Ausländer/-innen zusammen d = Ausländerinnen | Schüler/-innen | | | | | | | |
|--|------------------------|--------------|---------------|---------------|---------------|-----------------------------------|-----------|----------------|
| | davon im Schuljahrgang | | | | | davon ohne Jahrgang ²⁾ | insgesamt | |
| | 00 ¹⁾ | 01 | 02 | 03 | 04 | | | |
| Noch: Kreise | | | | | | | | |
| Oberbergischer Kreis | a | 188 | 3 552 | 3 780 | 3 604 | 3 708 | - | 14 832 |
| | b | 82 | 1 695 | 1 876 | 1 752 | 1 852 | - | 7 257 |
| | c | 42 | 392 | 427 | 361 | 393 | - | 1 615 |
| | d | 18 | 172 | 234 | 180 | 203 | - | 807 |
| Rhein.-Berg. Kreis | a | 131 | 3 081 | 3 244 | 3 227 | 3 199 | 6 | 12 888 |
| | b | 45 | 1 507 | 1 593 | 1 539 | 1 569 | 5 | 6 258 |
| | c | 27 | 303 | 338 | 331 | 301 | 1 | 1 301 |
| | d | 12 | 165 | 163 | 149 | 142 | 1 | 632 |
| Rhein-Sieg-Kreis | a | 543 | 6 601 | 6 899 | 6 921 | 7 097 | 12 | 28 073 |
| | b | 180 | 3 267 | 3 372 | 3 318 | 3 490 | 4 | 13 631 |
| | c | 122 | 736 | 776 | 745 | 739 | - | 3 118 |
| | d | 50 | 350 | 383 | 347 | 362 | - | 1 492 |
| Reg.-Bez. Köln | a | 2 776 | 45 507 | 47 362 | 47 598 | 48 097 | 57 | 191 397 |
| | b | 1 048 | 22 069 | 23 297 | 23 096 | 23 666 | 26 | 93 202 |
| | c | 878 | 7 548 | 7 794 | 7 382 | 7 282 | 7 | 30 891 |
| | d | 351 | 3 615 | 3 835 | 3 586 | 3 555 | 4 | 14 946 |
| davon | | | | | | | | |
| kreisfreie Städte | a | 999 | 15 659 | 15 904 | 16 203 | 16 388 | 31 | 65 184 |
| | b | 392 | 7 506 | 7 847 | 7 915 | 8 028 | 13 | 31 701 |
| | c | 465 | 3 971 | 4 061 | 3 903 | 3 907 | 6 | 16 313 |
| | d | 178 | 1 890 | 2 005 | 1 885 | 1 910 | 3 | 7 871 |
| Kreise | a | 1 777 | 29 848 | 31 458 | 31 395 | 31 709 | 26 | 126 213 |
| | b | 656 | 14 563 | 15 450 | 15 181 | 15 638 | 13 | 61 501 |
| | c | 413 | 3 577 | 3 733 | 3 479 | 3 375 | 1 | 14 578 |
| | d | 173 | 1 725 | 1 830 | 1 701 | 1 645 | 1 | 7 075 |
| Kreisfreie Städte | | | | | | | | |
| Bottrop | a | 58 | 1 261 | 1 356 | 1 361 | 1 412 | 4 | 5 452 |
| | b | 21 | 592 | 686 | 675 | 684 | 2 | 2 660 |
| | c | 23 | 233 | 226 | 217 | 203 | - | 902 |
| | d | 10 | 102 | 112 | 118 | 93 | - | 435 |
| Gelsenkirchen | a | 180 | 2 896 | 3 101 | 3 108 | 3 029 | 2 | 12 316 |
| | b | 66 | 1 419 | 1 538 | 1 530 | 1 462 | 1 | 6 016 |
| | c | 109 | 891 | 958 | 871 | 770 | - | 3 599 |
| | d | 45 | 444 | 496 | 424 | 384 | - | 1 793 |
| Münster | a | 163 | 2 382 | 2 515 | 2 426 | 2 513 | 10 | 10 009 |
| | b | 62 | 1 160 | 1 225 | 1 175 | 1 206 | 2 | 4 830 |
| | c | 46 | 320 | 320 | 277 | 292 | - | 1 255 |
| | d | 21 | 161 | 166 | 136 | 158 | - | 642 |

Noch: 2. Verteilung der Schülerpopulation 2000/01

| Verwaltungsbezirk a = Zusammen b = weiblich c = Ausländer/-innen zusammen d = Ausländerinnen | Schüler/-innen | | | | | | | |
|--|------------------------|--------------|---------------|---------------|---------------|---|-----------|----------------|
| | davon im Schuljahrgang | | | | | davon ohne Jahrgang ²⁾ | insgesamt | |
| | 00 ¹⁾ | 01 | 02 | 03 | 04 | | | |
| Kreise | | | | | | | | |
| Borken | a | 372 | 5 120 | 5 098 | 5 063 | 5 212 | 4 | 20 869 |
| | b | 105 | 2 464 | 2 457 | 2 496 | 2 604 | 1 | 10 127 |
| | c | 47 | 444 | 403 | 311 | 334 | – | 1 539 |
| | d | 21 | 222 | 189 | 149 | 158 | – | 739 |
| Coesfeld | a | 181 | 2 807 | 2 858 | 3 006 | 2 998 | 7 | 11 857 |
| | b | 65 | 1 332 | 1 448 | 1 428 | 1 503 | 6 | 5 782 |
| | c | 36 | 187 | 174 | 143 | 158 | – | 698 |
| | d | 15 | 87 | 81 | 73 | 80 | – | 336 |
| Recklinghausen | a | 480 | 7 127 | 7 419 | 7 690 | 7 650 | 10 | 30 376 |
| | b | 177 | 3 481 | 3 617 | 3 793 | 3 683 | 6 | 14 757 |
| | c | 158 | 1 364 | 1 344 | 1 201 | 1 180 | – | 5 247 |
| | d | 58 | 627 | 633 | 578 | 554 | – | 2 450 |
| Steinfurt | a | 451 | 5 705 | 5 721 | 5 776 | 5 787 | 6 | 23 446 |
| | b | 136 | 2 696 | 2 806 | 2 854 | 2 803 | 4 | 11 299 |
| | c | 58 | 517 | 479 | 445 | 383 | – | 1 882 |
| | d | 26 | 230 | 230 | 232 | 169 | – | 887 |
| Warendorf | a | 252 | 3 474 | 3 563 | 3 585 | 3 580 | – | 14 454 |
| | b | 81 | 1 667 | 1 782 | 1 809 | 1 765 | – | 7 104 |
| | c | 41 | 420 | 393 | 361 | 354 | – | 1 569 |
| | d | 19 | 191 | 206 | 171 | 177 | – | 764 |
| Reg.-Bez. Münster | a | 2 137 | 30 772 | 31 631 | 32 015 | 32 181 | 43 | 128 779 |
| | b | 713 | 14 811 | 15 559 | 15 760 | 15 710 | 22 | 62 575 |
| | c | 518 | 4 376 | 4 297 | 3 826 | 3 674 | – | 16 691 |
| | d | 215 | 2 064 | 2 113 | 1 881 | 1 773 | – | 8 046 |
| davon | | | | | | | | |
| kreisfreie Städte | a | 401 | 6 539 | 6 972 | 6 895 | 6 954 | 16 | 27 777 |
| | b | 149 | 3 171 | 3 449 | 3 380 | 3 352 | 5 | 13 506 |
| | c | 178 | 1 444 | 1 504 | 1 365 | 1 265 | – | 5 756 |
| | d | 76 | 707 | 774 | 678 | 635 | – | 2 870 |
| Kreise | a | 1 736 | 24 233 | 24 659 | 25 120 | 25 227 | 27 | 101 002 |
| | b | 564 | 11 640 | 12 110 | 12 380 | 12 358 | 17 | 49 069 |
| | c | 340 | 2 932 | 2 793 | 2 461 | 2 409 | – | 10 935 |
| | d | 139 | 1 357 | 1 339 | 1 203 | 1 138 | – | 5 176 |
| Kreisfreie Stadt | | | | | | | | |
| Bielefeld | a | 301 | 3 333 | 3 328 | 3 255 | 3 334 | 11 | 13 562 |
| | b | 126 | 1 639 | 1 608 | 1 612 | 1 671 | 6 | 6 662 |
| | c | 93 | 694 | 751 | 695 | 651 | 4 | 2 888 |
| | d | 35 | 341 | 374 | 349 | 324 | 2 | 1 425 |

Noch: 2. Verteilung der Schülerpopulation 2000/01

| Verwaltungsbezirk a = Zusammen b = weiblich c = Ausländer/-innen zusammen d = Ausländerinnen | Schüler/-innen | | | | | | | |
|--|------------------------|--------------|---------------|---------------|---------------|------------------------------------|-----------|----------------|
| | davon im Schuljahrgang | | | | | davon ohne Jahrgang ⁽²⁾ | insgesamt | |
| | 00 ¹⁾ | 01 | 02 | 03 | 04 | | | |
| Kreise | | | | | | | | |
| Gütersloh | a | 369 | 4 336 | 4 450 | 4 488 | 4 365 | 5 | 18 013 |
| | b | 114 | 2 142 | 2 146 | 2 200 | 2 061 | 3 | 8 666 |
| | c | 102 | 546 | 548 | 510 | 464 | - | 2 170 |
| | d | 42 | 273 | 259 | 233 | 210 | - | 1 017 |
| Herford | a | 170 | 2 884 | 2 992 | 3 011 | 3 051 | 7 | 12 115 |
| | b | 53 | 1 364 | 1 500 | 1 471 | 1 523 | 5 | 5 916 |
| | c | 50 | 335 | 339 | 349 | 373 | - | 1 446 |
| | d | 17 | 167 | 162 | 172 | 184 | - | 702 |
| Höxter | a | 161 | 1 913 | 1 861 | 2 004 | 2 028 | 6 | 7 973 |
| | b | 40 | 977 | 950 | 961 | 970 | 1 | 3 899 |
| | c | 11 | 120 | 95 | 118 | 91 | - | 435 |
| | d | 3 | 59 | 60 | 48 | 51 | - | 221 |
| Lippe | a | 321 | 4 412 | 4 510 | 4 566 | 4 526 | 9 | 18 344 |
| | b | 102 | 2 135 | 2 186 | 2 328 | 2 237 | 4 | 8 992 |
| | c | 68 | 448 | 434 | 433 | 394 | 1 | 1 778 |
| | d | 26 | 201 | 209 | 202 | 207 | 1 | 846 |
| Minden-Lübbecke | a | 341 | 3 769 | 3 904 | 3 945 | 4 098 | 30 | 16 087 |
| | b | 114 | 1 853 | 1 893 | 1 925 | 1 969 | 11 | 7 765 |
| | c | 60 | 267 | 322 | 279 | 268 | - | 1 196 |
| | d | 24 | 116 | 150 | 137 | 125 | - | 552 |
| Paderborn | a | 344 | 3 553 | 3 697 | 3 711 | 3 758 | 11 | 15 074 |
| | b | 92 | 1 753 | 1 877 | 1 823 | 1 852 | 6 | 7 403 |
| | c | 64 | 304 | 298 | 296 | 278 | 2 | 1 242 |
| | d | 23 | 157 | 132 | 142 | 138 | 2 | 594 |
| Reg.-Bez. Detmold | a | 2 007 | 24 200 | 24 742 | 24 980 | 25 160 | 79 | 101 168 |
| | b | 641 | 11 863 | 12 160 | 12 320 | 12 283 | 36 | 49 303 |
| | c | 448 | 2 714 | 2 787 | 2 680 | 2 519 | 7 | 11 155 |
| | d | 170 | 1 314 | 1 346 | 1 283 | 1 239 | 5 | 5 357 |
| davon | | | | | | | | |
| kreisfreie Stadt | a | 301 | 3 333 | 3 328 | 3 255 | 3 334 | 11 | 13 562 |
| | b | 126 | 1 639 | 1 608 | 1 612 | 1 671 | 6 | 6 662 |
| | c | 93 | 694 | 751 | 695 | 651 | 4 | 2 888 |
| | d | 35 | 341 | 374 | 349 | 324 | 2 | 1 425 |
| Kreise | a | 1 706 | 20 867 | 21 414 | 21 725 | 21 826 | 68 | 87 606 |
| | b | 515 | 10 224 | 10 552 | 10 708 | 10 612 | 30 | 42 641 |
| | c | 355 | 2 020 | 2 036 | 1 985 | 1 868 | 3 | 8 267 |
| | d | 135 | 973 | 972 | 934 | 915 | 3 | 3 932 |

Noch: 2. Verteilung der Schülerpopulation 2000/01

| Verwaltungsbezirk a = Zusammen b = weiblich c = Ausländer/-innen zusammen d = Ausländerinnen | Schüler/-innen | | | | | | | |
|--|------------------------|-----|-------|-------|-------|------------------------------------|-----------|--------|
| | davon im Schuljahrgang | | | | | davon ohne Jahrgang ⁽²⁾ | insgesamt | |
| | 00 ¹⁾ | 01 | 02 | 03 | 04 | | | |
| Kreisfreie Städte | | | | | | | | |
| Bochum | a | 233 | 3 364 | 3 462 | 3 593 | 3 641 | 15 | 14 308 |
| | b | 91 | 1 578 | 1 686 | 1 763 | 1 796 | 7 | 6 921 |
| | c | 83 | 611 | 571 | 603 | 550 | 4 | 2 422 |
| | d | 33 | 263 | 278 | 297 | 257 | 1 | 1 129 |
| Dortmund | a | 451 | 5 763 | 5 736 | 5 765 | 5 878 | 19 | 23 612 |
| | b | 170 | 2 819 | 2 877 | 2 873 | 2 924 | 5 | 11 668 |
| | c | 155 | 1 309 | 1 329 | 1 226 | 1 198 | 3 | 5 220 |
| | d | 68 | 646 | 660 | 596 | 630 | 1 | 2 601 |
| Hagen | a | 126 | 2 197 | 2 278 | 2 242 | 2 286 | 5 | 9 134 |
| | b | 40 | 1 058 | 1 119 | 1 090 | 1 159 | 2 | 4 468 |
| | c | 56 | 630 | 618 | 538 | 582 | 1 | 2 425 |
| | d | 19 | 307 | 307 | 244 | 286 | 1 | 1 164 |
| Hamm | a | 158 | 2 140 | 2 190 | 2 160 | 2 150 | 3 | 8 801 |
| | b | 48 | 1 034 | 1 082 | 1 048 | 1 094 | 2 | 4 308 |
| | c | 42 | 406 | 393 | 353 | 328 | - | 1 522 |
| | d | 13 | 210 | 187 | 163 | 152 | - | 725 |
| Herne | a | 160 | 1 629 | 1 703 | 1 718 | 1 770 | - | 6 980 |
| | b | 61 | 824 | 835 | 873 | 878 | - | 3 471 |
| | c | 75 | 416 | 418 | 418 | 392 | - | 1 719 |
| | d | 31 | 213 | 194 | 214 | 192 | - | 844 |
| Kreise | | | | | | | | |
| Ennepe-Ruhr-Kreis | a | 248 | 3 561 | 3 616 | 3 724 | 3 862 | 4 | 15 015 |
| | b | 88 | 1 737 | 1 772 | 1 804 | 1 910 | 1 | 7 312 |
| | c | 65 | 536 | 569 | 537 | 506 | - | 2 213 |
| | d | 24 | 284 | 278 | 264 | 257 | - | 1 107 |
| Hochsauerlandkreis | a | 222 | 3 515 | 3 589 | 3 514 | 3 576 | 1 | 14 417 |
| | b | 82 | 1 673 | 1 746 | 1 714 | 1 742 | - | 6 957 |
| | c | 83 | 408 | 398 | 344 | 320 | - | 1 553 |
| | d | 27 | 188 | 191 | 178 | 141 | - | 725 |
| Märkischer Kreis | a | 386 | 5 322 | 5 649 | 5 724 | 5 808 | 6 | 22 895 |
| | b | 129 | 2 615 | 2 786 | 2 876 | 2 804 | 2 | 11 212 |
| | c | 124 | 1 036 | 1 034 | 1 053 | 1 024 | - | 4 271 |
| | d | 45 | 509 | 506 | 542 | 491 | - | 2 093 |
| Olpe | a | 116 | 1 736 | 1 842 | 2 021 | 1 866 | 2 | 7 583 |
| | b | 47 | 851 | 911 | 1 023 | 914 | 1 | 3 747 |
| | c | 35 | 214 | 201 | 215 | 156 | - | 821 |
| | d | 16 | 103 | 99 | 107 | 83 | - | 408 |

Noch: 2. Verteilung der Schülerpopulation 2000/01

| Verwaltungsbezirk a = Zusammen b = weiblich c = Ausländer/-innen zusammen d = Ausländerinnen | Schüler/-innen | | | | | | | |
|--|------------------------|---------------|----------------|----------------|----------------|-----------------------------------|------------|----------------|
| | davon im Schuljahrgang | | | | | davon ohne Jahrgang ²⁾ | insgesamt | |
| | 00 ¹⁾ | 01 | 02 | 03 | 04 | | | |
| Noch: Kreise | | | | | | | | |
| Siegen-Wittgenstein | a | 269 | 3 283 | 3 486 | 3 589 | 3 617 | – | 14 244 |
| | b | 92 | 1 581 | 1 718 | 1 747 | 1 796 | – | 6 934 |
| | c | 64 | 459 | 421 | 400 | 356 | – | 1 700 |
| | d | 32 | 231 | 196 | 207 | 176 | – | 842 |
| Soest | a | 263 | 3 587 | 3 721 | 3 815 | 3 802 | 2 | 15 190 |
| | b | 83 | 1 797 | 1 897 | 1 883 | 1 870 | 2 | 7 532 |
| | c | 40 | 312 | 305 | 291 | 270 | – | 1 218 |
| | d | 14 | 152 | 152 | 139 | 136 | – | 593 |
| Unna | a | 332 | 4 603 | 4 935 | 5 090 | 4 869 | 1 | 19 830 |
| | b | 115 | 2 231 | 2 438 | 2 474 | 2 345 | – | 9 603 |
| | c | 100 | 721 | 787 | 683 | 657 | – | 2 948 |
| | d | 37 | 345 | 410 | 320 | 338 | – | 1 450 |
| Reg.-Bez. Arnsberg | a | 2 964 | 40 700 | 42 207 | 42 955 | 43 125 | 58 | 172 009 |
| | b | 1 046 | 19 798 | 20 867 | 21 168 | 21 232 | 22 | 84 133 |
| | c | 922 | 7 058 | 7 044 | 6 661 | 6 339 | 8 | 28 032 |
| | d | 359 | 3 451 | 3 458 | 3 271 | 3 139 | 3 | 13 681 |
| davon | | | | | | | | |
| kreisfreie Städte | a | 1 128 | 15 093 | 15 369 | 15 478 | 15 725 | 42 | 62 835 |
| | b | 410 | 7 313 | 7 599 | 7 647 | 7 851 | 16 | 30 836 |
| | c | 411 | 3 372 | 3 329 | 3 138 | 3 050 | 8 | 13 308 |
| | d | 164 | 1 639 | 1 626 | 1 514 | 1 517 | 3 | 6 463 |
| Kreise | a | 1 836 | 25 607 | 26 838 | 27 477 | 27 400 | 16 | 109 174 |
| | b | 636 | 12 485 | 13 268 | 13 521 | 13 381 | 6 | 53 297 |
| | c | 511 | 3 686 | 3 715 | 3 523 | 3 289 | – | 14 724 |
| | d | 195 | 1 812 | 1 832 | 1 757 | 1 622 | – | 7 218 |
| Nordrhein-Westfalen | a | 12 824 | 196 221 | 202 678 | 205 236 | 206 879 | 391 | 824 229 |
| | b | 4 564 | 95 318 | 99 533 | 100 508 | 101 590 | 172 | 401 685 |
| | c | 3 892 | 31 735 | 32 275 | 30 377 | 29 489 | 39 | 127 807 |
| | d | 1 530 | 15 321 | 15 744 | 14 748 | 14 386 | 22 | 61 751 |
| davon | | | | | | | | |
| kreisfreie Städte | a | 4 772 | 72 858 | 74 727 | 75 327 | 76 182 | 200 | 304 066 |
| | b | 1 841 | 35 342 | 36 727 | 36 917 | 37 642 | 79 | 148 548 |
| | c | 1 974 | 16 750 | 17 096 | 16 082 | 15 757 | 31 | 67 690 |
| | d | 787 | 8 098 | 8 404 | 7 752 | 7 721 | 14 | 32 776 |
| Kreise | a | 8 052 | 123 363 | 127 951 | 129 909 | 130 697 | 191 | 520 163 |
| | b | 2 723 | 59 976 | 62 806 | 63 591 | 63 948 | 93 | 253 137 |
| | c | 1 918 | 14 985 | 15 179 | 14 295 | 13 732 | 8 | 60 117 |
| | d | 743 | 7 223 | 7 340 | 6 996 | 6 665 | 8 | 28 975 |

3. Lehrergrunddaten 2000/01

| Verwaltungsbezirk | Lehrer/-innen | | | | | | | | | | | | | |
|-----------------------------|---------------|--------------------------|---------------|------------------------|-------------------|-------------|--------------------------|-------------------|------------------|--------------------------|-------------------|---------------------|--------------------------|-------------------|
| | insgesamt | in % aller Lehrer/-innen | weiblich | | | ausländisch | | | darunter | | | | | |
| | | | | | | | | | hauptamtlich/BAT | | | vollzeitbeschäftigt | | |
| | | | Anzahl | in % aller Lehrerinnen | in % von Spalte 1 | Anzahl | in % aller Lehrer/-innen | in % von Spalte 1 | Anzahl | in % aller Lehrer/-innen | in % von Spalte 1 | Anzahl | in % aller Lehrer/-innen | in % von Spalte 1 |
| 1 | 2 | 3 | 4 | 5 | 6 | 7 | 8 | 9 | 10 | 11 | 12 | 13 | 14 | |
| Kreisfreie Städte | | | | | | | | | | | | | | |
| Düsseldorf | 1 148 | 2,5 | 1 048 | 2,6 | 91,3 | 51 | 7,8 | 4,4 | 1 047 | 2,5 | 91,2 | 542 | 2,5 | 47,2 |
| Duisburg | 1 333 | 2,9 | 1 153 | 2,8 | 86,5 | 52 | 7,9 | 3,9 | 1 193 | 2,8 | 89,5 | 715 | 3,3 | 53,6 |
| Essen | 1 333 | 2,9 | 1 184 | 2,9 | 88,8 | 26 | 4,0 | 2,0 | 1 215 | 2,9 | 91,1 | 602 | 2,8 | 45,2 |
| Krefeld | 589 | 1,3 | 530 | 1,3 | 90,0 | 15 | 2,3 | 2,5 | 550 | 1,3 | 93,4 | 300 | 1,4 | 50,9 |
| Mönchengladbach | 661 | 1,4 | 579 | 1,4 | 87,6 | 11 | 1,7 | 1,7 | 596 | 1,4 | 90,2 | 315 | 1,5 | 47,7 |
| Mülheim an der Ruhr | 399 | 0,9 | 367 | 0,9 | 92,0 | 7 | 1,1 | 1,8 | 365 | 0,9 | 91,5 | 174 | 0,8 | 43,6 |
| Oberhausen | 540 | 1,2 | 473 | 1,2 | 87,6 | 14 | 2,1 | 2,6 | 495 | 1,2 | 91,7 | 270 | 1,3 | 50,0 |
| Remscheid | 321 | 0,7 | 284 | 0,7 | 88,5 | 14 | 2,1 | 4,4 | 293 | 0,7 | 91,3 | 176 | 0,8 | 54,8 |
| Solingen | 436 | 0,9 | 387 | 1,0 | 88,8 | 11 | 1,7 | 2,5 | 398 | 0,9 | 91,3 | 214 | 1,0 | 49,1 |
| Wuppertal | 880 | 1,9 | 790 | 1,9 | 89,8 | 14 | 2,1 | 1,6 | 806 | 1,9 | 91,6 | 384 | 1,8 | 43,6 |
| Kreise | | | | | | | | | | | | | | |
| Kleve | 837 | 1,8 | 712 | 1,8 | 85,1 | 3 | 0,5 | 0,4 | 757 | 1,8 | 90,4 | 393 | 1,8 | 47,0 |
| Mettmann | 1 245 | 2,7 | 1 160 | 2,9 | 93,2 | 13 | 2,0 | 1,0 | 1 141 | 2,7 | 91,6 | 536 | 2,5 | 43,1 |
| Neuss | 1 145 | 2,5 | 1 023 | 2,5 | 89,3 | 18 | 2,7 | 1,6 | 1 051 | 2,5 | 91,8 | 506 | 2,4 | 44,2 |
| Viersen | 810 | 1,7 | 692 | 1,7 | 85,4 | 7 | 1,1 | 0,9 | 741 | 1,7 | 91,5 | 386 | 1,8 | 47,7 |
| Wesel | 1 228 | 2,6 | 1 082 | 2,7 | 88,1 | 13 | 2,0 | 1,1 | 1 123 | 2,6 | 91,4 | 603 | 2,8 | 49,1 |
| Reg.-Bez. Düsseldorf | 12 905 | 27,8 | 11 464 | 28,3 | 88,8 | 269 | 41,0 | 2,1 | 11 771 | 27,8 | 91,2 | 6 116 | 28,5 | 47,4 |
| davon | | | | | | | | | | | | | | |
| kreisfreie Städte | 7 640 | 16,5 | 6 795 | 16,8 | 88,9 | 215 | 32,8 | 2,8 | 6 958 | 16,4 | 91,1 | 3 692 | 17,2 | 48,3 |
| Kreise | 5 265 | 11,3 | 4 669 | 11,5 | 88,7 | 54 | 8,2 | 1,0 | 4 813 | 11,4 | 91,4 | 2 424 | 11,3 | 46,0 |
| Kreisfreie Städte | | | | | | | | | | | | | | |
| Aachen | 525 | 1,1 | 481 | 1,2 | 91,6 | 5 | 0,8 | 1,0 | 473 | 1,1 | 90,1 | 237 | 1,1 | 45,1 |
| Bonn | 658 | 1,4 | 611 | 1,5 | 92,9 | 12 | 1,8 | 1,8 | 605 | 1,4 | 91,9 | 299 | 1,4 | 45,4 |
| Köln | 2 197 | 4,7 | 1 961 | 4,8 | 89,3 | 74 | 11,3 | 3,4 | 2 007 | 4,7 | 91,4 | 1 102 | 5,1 | 50,2 |
| Leverkusen | 393 | 0,8 | 349 | 0,9 | 88,8 | 7 | 1,1 | 1,8 | 359 | 0,8 | 91,3 | 190 | 0,9 | 48,3 |
| Kreise | | | | | | | | | | | | | | |
| Aachen | 801 | 1,7 | 719 | 1,8 | 89,8 | 8 | 1,2 | 1,0 | 728 | 1,7 | 90,9 | 368 | 1,7 | 45,9 |
| Düren | 734 | 1,6 | 631 | 1,6 | 86,0 | 6 | 0,9 | 0,8 | 670 | 1,6 | 91,3 | 354 | 1,6 | 48,2 |
| Erftkreis | 1 061 | 2,3 | 965 | 2,4 | 91,0 | 11 | 1,7 | 1,0 | 988 | 2,3 | 93,1 | 487 | 2,3 | 45,9 |
| Euskirchen | 509 | 1,1 | 447 | 1,1 | 87,8 | 1 | 0,2 | 0,2 | 466 | 1,1 | 91,6 | 240 | 1,1 | 47,2 |
| Heinsberg | 690 | 1,5 | 561 | 1,4 | 81,3 | 5 | 0,8 | 0,7 | 621 | 1,5 | 90,0 | 337 | 1,6 | 48,8 |
| Oberbergischer Kreis | 780 | 1,7 | 649 | 1,6 | 83,2 | 9 | 1,4 | 1,2 | 712 | 1,7 | 91,3 | 421 | 2,0 | 54,0 |
| Rhein.-Berg. Kreis | 709 | 1,5 | 649 | 1,6 | 91,5 | 3 | 0,5 | 0,4 | 645 | 1,5 | 91,0 | 300 | 1,4 | 42,3 |
| Rhein-Sieg-Kreis | 1 548 | 3,3 | 1 422 | 3,5 | 91,9 | 12 | 1,8 | 0,8 | 1 417 | 3,3 | 91,5 | 647 | 3,0 | 41,8 |
| Reg.-Bez. Köln | 10 605 | 22,8 | 9 445 | 23,3 | 89,1 | 153 | 23,3 | 1,4 | 9 691 | 22,9 | 91,4 | 4 982 | 23,2 | 47,0 |
| davon | | | | | | | | | | | | | | |
| kreisfreie Städte | 3 773 | 8,1 | 3 402 | 8,4 | 90,2 | 98 | 14,9 | 2,6 | 3 444 | 8,1 | 91,3 | 1 828 | 8,5 | 48,4 |
| Kreise | 6 832 | 14,7 | 6 043 | 14,9 | 88,5 | 55 | 8,4 | 0,8 | 6 247 | 14,7 | 91,4 | 3 154 | 14,7 | 46,2 |
| Kreisfreie Städte | | | | | | | | | | | | | | |
| Bottrop | 300 | 0,6 | 258 | 0,6 | 86,0 | 9 | 1,4 | 3,0 | 285 | 0,7 | 95,0 | 159 | 0,7 | 53,0 |
| Gelsenkirchen | 703 | 1,5 | 593 | 1,5 | 84,4 | 20 | 3,0 | 2,8 | 654 | 1,5 | 93,0 | 393 | 1,8 | 55,9 |
| Münster | 590 | 1,3 | 525 | 1,3 | 89,0 | 2 | 0,3 | 0,3 | 539 | 1,3 | 91,4 | 243 | 1,1 | 41,2 |

1) abgeordnete, beurlaubte und langfristig erkrankte Lehrkräfte

Noch: 3. Lehrergrunddaten 2000/01

| Verwaltungsbezirk | Lehrer/-innen | | | | | | | | | | | | | |
|-----------------------------|---------------|--------------------------|---------------|------------------------|-------------------|-------------|--------------------------|-------------------|------------------|--------------------------|-------------------|---------------------|--------------------------|-------------------|
| | insgesamt | in % aller Lehrer/-innen | weiblich | | | ausländisch | | | darunter | | | | | |
| | | | Anzahl | in % aller Lehrerinnen | in % von Spalte 1 | Anzahl | in % aller Lehrer/-innen | in % von Spalte 1 | hauptamtlich/BAT | | | vollzeitbeschäftigt | | |
| | | | | | | | | | Anzahl | in % aller Lehrer/-innen | in % von Spalte 1 | Anzahl | in % aller Lehrer/-innen | in % von Spalte 1 |
| 1 | 2 | 3 | 4 | 5 | 6 | 7 | 8 | 9 | 10 | 11 | 12 | 13 | 14 | |
| Kreise | | | | | | | | | | | | | | |
| Borken | 1 126 | 2,4 | 930 | 2,3 | 82,6 | 9 | 1,4 | 0,8 | 1 014 | 2,4 | 90,1 | 499 | 2,3 | 44,3 |
| Coesfeld | 670 | 1,4 | 576 | 1,4 | 86,0 | 3 | 0,5 | 0,4 | 616 | 1,5 | 91,9 | 261 | 1,2 | 39,0 |
| Recklinghausen | 1 702 | 3,7 | 1 464 | 3,6 | 86,0 | 23 | 3,5 | 1,4 | 1 572 | 3,7 | 92,4 | 785 | 3,7 | 46,1 |
| Steinfurt | 1 329 | 2,9 | 1 150 | 2,8 | 86,5 | 6 | 0,9 | 0,5 | 1 188 | 2,8 | 89,4 | 527 | 2,5 | 39,7 |
| Warendorf | 803 | 1,7 | 721 | 1,8 | 89,8 | 2 | 0,3 | 0,2 | 748 | 1,8 | 93,2 | 311 | 1,4 | 38,7 |
| Reg.-Bez. Münster | 7 223 | 15,6 | 6 217 | 15,3 | 86,1 | 74 | 11,3 | 1,0 | 6 616 | 15,6 | 91,6 | 3 178 | 14,8 | 44,0 |
| davon | | | | | | | | | | | | | | |
| kreisfreie Städte | 1 593 | 3,4 | 1 376 | 3,4 | 86,4 | 31 | 4,7 | 1,9 | 1 478 | 3,5 | 92,8 | 795 | 3,7 | 49,9 |
| Kreise | 5 630 | 12,1 | 4 841 | 11,9 | 86,0 | 43 | 6,6 | 0,8 | 5 138 | 12,1 | 91,3 | 2 383 | 11,1 | 42,3 |
| Kreisfreie Stadt | | | | | | | | | | | | | | |
| Bielefeld | 866 | 1,9 | 758 | 1,9 | 87,5 | 6 | 0,9 | 0,7 | 786 | 1,9 | 90,8 | 353 | 1,6 | 40,8 |
| Kreise | | | | | | | | | | | | | | |
| Gütersloh | 1 017 | 2,2 | 892 | 2,2 | 87,7 | 5 | 0,8 | 0,5 | 949 | 2,2 | 93,3 | 428 | 2,0 | 42,1 |
| Herford | 731 | 1,6 | 636 | 1,6 | 87,0 | 8 | 1,2 | 1,1 | 658 | 1,6 | 90,0 | 290 | 1,3 | 39,7 |
| Höxter | 435 | 0,9 | 356 | 0,9 | 81,8 | - | - | - | 405 | 1,0 | 93,1 | 205 | 1,0 | 47,1 |
| Lippe | 1 077 | 2,3 | 932 | 2,3 | 86,5 | 6 | 0,9 | 0,6 | 974 | 2,3 | 90,4 | 454 | 2,1 | 42,2 |
| Minden-Lübbecke | 925 | 2,0 | 761 | 1,9 | 82,3 | 10 | 1,5 | 1,1 | 846 | 2,0 | 91,5 | 437 | 2,0 | 47,2 |
| Paderborn | 852 | 1,8 | 728 | 1,8 | 85,4 | 2 | 0,3 | 0,2 | 775 | 1,8 | 91,0 | 379 | 1,8 | 44,5 |
| Reg.-Bez. Detmold | 5 903 | 12,7 | 5 063 | 12,5 | 85,8 | 37 | 5,6 | 0,6 | 5 393 | 12,7 | 91,4 | 2 546 | 11,9 | 43,1 |
| davon | | | | | | | | | | | | | | |
| kreisfreie Stadt | 866 | 1,9 | 758 | 1,9 | 87,5 | 6 | 0,9 | 0,7 | 786 | 1,9 | 90,8 | 353 | 1,6 | 40,8 |
| Kreise | 5 037 | 10,8 | 4 305 | 10,6 | 85,5 | 31 | 4,7 | 0,6 | 4 607 | 10,9 | 91,5 | 2 193 | 10,2 | 43,5 |
| Kreisfreie Städte | | | | | | | | | | | | | | |
| Bochum | 855 | 1,8 | 772 | 1,9 | 90,3 | 9 | 1,4 | 1,1 | 779 | 1,8 | 91,1 | 373 | 1,7 | 43,6 |
| Dortmund | 1 382 | 3,0 | 1 231 | 3,0 | 89,1 | 34 | 5,2 | 2,5 | 1 258 | 3,0 | 91,0 | 657 | 3,1 | 47,5 |
| Hagen | 536 | 1,2 | 487 | 1,2 | 90,9 | 10 | 1,5 | 1,9 | 493 | 1,2 | 92,0 | 266 | 1,2 | 49,6 |
| Hamm | 491 | 1,1 | 405 | 1,0 | 82,5 | 8 | 1,2 | 1,6 | 453 | 1,1 | 92,3 | 252 | 1,2 | 51,3 |
| Herne | 404 | 0,9 | 341 | 0,8 | 84,4 | 10 | 1,5 | 2,5 | 365 | 0,9 | 90,3 | 218 | 1,0 | 54,0 |
| Kreise | | | | | | | | | | | | | | |
| Ennepe-Ruhr-Kreis | 856 | 1,8 | 760 | 1,9 | 88,8 | 8 | 1,2 | 0,9 | 777 | 1,8 | 90,8 | 409 | 1,9 | 47,8 |
| Hochsauerlandkreis | 791 | 1,7 | 629 | 1,6 | 79,5 | 1 | 0,2 | 0,1 | 727 | 1,7 | 91,9 | 361 | 1,7 | 45,6 |
| Märkischer Kreis | 1 276 | 2,7 | 1 082 | 2,7 | 84,8 | 10 | 1,5 | 0,8 | 1 170 | 2,8 | 91,7 | 630 | 2,9 | 49,4 |
| Olpe | 428 | 0,9 | 343 | 0,8 | 80,1 | 5 | 0,8 | 1,2 | 393 | 0,9 | 91,8 | 206 | 1,0 | 48,1 |
| Siegen-Wittgenstein | 821 | 1,8 | 640 | 1,6 | 78,0 | 3 | 0,5 | 0,4 | 732 | 1,7 | 89,2 | 371 | 1,7 | 45,2 |
| Soest | 844 | 1,8 | 694 | 1,7 | 82,2 | 11 | 1,7 | 1,3 | 777 | 1,8 | 92,1 | 378 | 1,8 | 44,8 |
| Unna | 1 110 | 2,4 | 951 | 2,3 | 85,7 | 14 | 2,1 | 1,3 | 1 008 | 2,4 | 90,8 | 540 | 2,5 | 48,6 |
| Reg.-Bez. Arnsberg | 9 794 | 21,1 | 8 335 | 20,6 | 85,1 | 123 | 18,8 | 1,3 | 8 932 | 21,1 | 91,2 | 4 661 | 21,7 | 47,6 |
| davon | | | | | | | | | | | | | | |
| kreisfreie Städte | 3 668 | 7,9 | 3 236 | 8,0 | 88,2 | 71 | 10,8 | 1,9 | 3 348 | 7,9 | 91,3 | 1 766 | 8,2 | 48,1 |
| Kreise | 6 126 | 13,2 | 5 099 | 12,6 | 83,2 | 52 | 7,9 | 0,8 | 5 584 | 13,2 | 91,2 | 2 895 | 13,5 | 47,3 |
| Nordrhein-Westfalen | 46 430 | 100 | 40 524 | 100 | 87,3 | 656 | 100 | 1,4 | 42 403 | 100 | 91,3 | 21 483 | 100 | 46,3 |
| davon | | | | | | | | | | | | | | |
| kreisfreie Städte | 17 540 | 37,8 | 15 567 | 38,4 | 88,8 | 421 | 64,2 | 2,4 | 16 014 | 37,8 | 91,3 | 8 434 | 39,3 | 48,1 |
| Kreise | 28 890 | 62,2 | 24 957 | 61,6 | 86,4 | 235 | 35,8 | 0,8 | 26 389 | 62,2 | 91,3 | 13 049 | 60,7 | 45,2 |
| darunter | | | | | | | | | | | | | | |
| langfristig | | | | | | | | | | | | | | |
| abwesende | | | | | | | | | | | | | | |
| Lehrer/-innen ¹⁾ | 1 094 | 2,4 | 973 | 2,4 | 88,9 | 14 | 2,1 | 1,3 | 1 073 | 2,5 | 98,1 | 612 | 2,8 | 55,9 |

Anmerkung S. 30

4. Erteilte wöchentliche Unterrichtsstunden 2000/01

| Verwaltungsbezirk | Erteilte wöchentliche Unterrichtsstunden | | | | | | | | | | | | | je 100 Schüler/ -innen |
|-----------------------------|--|-------------------------------|------------------|----------------------|----------------------|---------------------------------|-------------|----------------------|--|------------|----------------------|---|------------|---------------------------------|
| | der Lehrer/-innen | | | | | | | | | | darunter Mehrarbeit | | | |
| | ins- gesamt | in % aller Stun- den | weiblich | | davon | | | | | | | | | |
| | | | Anzahl | in % von Sp. 1 | hauptamtlich/BAT | | | na/nb/Nicht-BAT | | | | | | |
| 1 | 2 | 3 | 4 | Anzahl | in % von Sp. 1 | je ha/BAT- Lehrer/ -in | Anzahl | in % von Sp. 1 | je na/nb/ Nicht- BAT- Lehrer/ -in | Anzahl | in % von Sp. 1 | je Lehrer/ -in mit Mehr- arbeit | | |
| 1 | 2 | 3 | 4 | 5 | 6 | 7 | 8 | 9 | 10 | 11 | 12 | 13 | 14 | |
| Kreisfreie Städte | | | | | | | | | | | | | | |
| Düsseldorf | 21 891,0 | 2,4 | 20 112,0 | 91,9 | 21 285,0 | 97,2 | 20,3 | 606,0 | 2,8 | 6,0 | 8,0 | 0 | 8,0 | 111,2 |
| Duisburg | 26 786,0 | 3,0 | 23 294,0 | 87,0 | 25 994,0 | 97,0 | 21,8 | 792,0 | 3,0 | 5,7 | 2,0 | 0 | 2,0 | 113,8 |
| Essen | 25 302,0 | 2,8 | 22 424,0 | 88,6 | 24 625,0 | 97,3 | 20,3 | 677,0 | 2,7 | 5,7 | 0,5 | 0 | 0,5 | 106,6 |
| Krefeld | 12 620,0 | 1,4 | 11 379,0 | 90,2 | 12 384,0 | 98,1 | 22,5 | 236,0 | 1,9 | 6,1 | - | - | - | 120,1 |
| Mönchengladbach | 13 370,0 | 1,5 | 11 679,0 | 87,4 | 12 974,0 | 97,0 | 21,8 | 396,0 | 3,0 | 6,1 | - | - | - | 110,3 |
| Mülheim an der Ruhr | 7 766,0 | 0,9 | 7 123,0 | 91,7 | 7 562,0 | 97,4 | 20,7 | 204,0 | 2,6 | 6,0 | - | - | - | 111,9 |
| Oberhausen | 10 890,0 | 1,2 | 9 713,0 | 89,2 | 10 636,0 | 97,7 | 21,5 | 254,0 | 2,3 | 5,6 | 7,0 | 0,1 | 7,0 | 110,8 |
| Remscheid | 6 515,0 | 0,7 | 5 820,0 | 89,3 | 6 352,0 | 97,5 | 21,7 | 163,0 | 2,5 | 5,8 | - | - | - | 115,4 |
| Solingen | 8 540,0 | 0,9 | 7 592,0 | 88,9 | 8 315,0 | 97,4 | 20,9 | 225,0 | 2,6 | 5,9 | 1,0 | 0 | 1,0 | 114,0 |
| Wuppertal | 16 652,0 | 1,8 | 14 823,0 | 89,0 | 16 214,0 | 97,4 | 20,1 | 438,0 | 2,6 | 5,9 | 1,0 | 0 | 0,5 | 109,4 |
| Kreise | | | | | | | | | | | | | | |
| Kleve | 16 482,0 | 1,8 | 13 960,0 | 84,7 | 15 999,0 | 97,1 | 21,1 | 483,0 | 2,9 | 6,0 | 2,0 | 0 | 2,0 | 104,1 |
| Mettmann | 23 499,0 | 2,6 | 21 974,0 | 93,5 | 22 918,0 | 97,5 | 20,1 | 581,0 | 2,5 | 5,6 | - | - | - | 106,3 |
| Neuss | 21 885,0 | 2,4 | 19 855,0 | 90,7 | 21 324,0 | 97,4 | 20,3 | 561,0 | 2,6 | 6,0 | - | - | - | 107,6 |
| Viersen | 16 253,0 | 1,8 | 13 855,0 | 85,2 | 15 796,0 | 97,2 | 21,3 | 457,0 | 2,8 | 6,6 | 1,0 | 0 | - | 106,9 |
| Wesel | 24 366,0 | 2,7 | 21 303,0 | 87,4 | 23 730,0 | 97,4 | 21,1 | 636,0 | 2,6 | 6,1 | - | - | - | 107,5 |
| Reg.-Bez. Düsseldorf | 252 817,0 | 27,9 | 224 906,0 | 89,0 | 246 108,0 | 97,3 | 20,9 | 6 709,0 | 2,7 | 5,9 | 22,5 | 0 | 2,8 | 109,5 |
| davon | | | | | | | | | | | | | | |
| kreisfreie Städte | 150 332,0 | 16,6 | 133 959,0 | 89,1 | 146 341,0 | 97,3 | 21,0 | 3 991,0 | 2,7 | 5,9 | 19,5 | 0 | 2,8 | 111,6 |
| Kreise | 102 485,0 | 11,3 | 90 947,0 | 88,7 | 99 767,0 | 97,3 | 20,7 | 2 718,0 | 2,7 | 6,0 | 3,0 | 0 | 3,0 | 106,6 |
| Kreisfreie Städte | | | | | | | | | | | | | | |
| Aachen | 9 777,0 | 1,1 | 8 881,0 | 90,8 | 9 473,0 | 96,9 | 20,0 | 304,0 | 3,1 | 5,8 | 11,0 | 0,1 | 3,7 | 103,5 |
| Bonn | 12 869,0 | 1,4 | 12 051,0 | 93,6 | 12 548,0 | 97,5 | 20,7 | 321,0 | 2,5 | 6,1 | 1,0 | 0 | 0,5 | 113,4 |
| Köln | 44 551,0 | 4,9 | 39 803,0 | 89,3 | 43 421,0 | 97,5 | 21,6 | 1 130,0 | 2,5 | 5,9 | 4,0 | 0 | 1,3 | 118,6 |
| Leverkusen | 7 570,0 | 0,8 | 6 765,0 | 89,4 | 7 371,0 | 97,4 | 20,5 | 199,0 | 2,6 | 5,9 | - | - | - | 110,8 |
| Kreise | | | | | | | | | | | | | | |
| Aachen | 15 923,0 | 1,8 | 14 287,0 | 89,7 | 15 468,0 | 97,1 | 21,2 | 455,0 | 2,9 | 6,2 | 18,0 | 0,1 | 6,0 | 109,9 |
| Düren | 14 677,0 | 1,6 | 12 667,0 | 86,3 | 14 293,0 | 97,4 | 21,3 | 384,0 | 2,6 | 6,0 | - | - | - | 110,2 |
| Erftkreis | 20 999,0 | 2,3 | 19 097,0 | 90,9 | 20 572,0 | 98,0 | 20,8 | 427,0 | 2,0 | 5,8 | 23,5 | 0,1 | 3,9 | 104,3 |
| Euskirchen | 10 102,0 | 1,1 | 8 782,0 | 86,9 | 9 845,0 | 97,5 | 21,1 | 257,0 | 2,5 | 6,0 | 42,0 | 0,4 | 4,7 | 108,3 |
| Heinsberg | 13 965,0 | 1,5 | 11 220,0 | 80,3 | 13 529,0 | 96,9 | 21,8 | 436,0 | 3,1 | 6,3 | 14,0 | 0,1 | 7,0 | 106,3 |
| Oberbergischer Kreis | 15 924,0 | 1,8 | 13 301,0 | 83,5 | 15 511,0 | 97,4 | 21,8 | 413,0 | 2,6 | 6,1 | - | - | - | 107,4 |
| Rhein.-Berg. Kreis | 13 583,0 | 1,5 | 12 288,0 | 90,5 | 13 208,0 | 97,2 | 20,5 | 375,0 | 2,8 | 5,9 | 6,0 | 0 | 3,0 | 105,4 |
| Rhein-Sieg-Kreis | 29 901,0 | 3,3 | 27 566,0 | 92,2 | 29 082,0 | 97,3 | 20,5 | 819,0 | 2,7 | 6,3 | 39,0 | 0,1 | 4,3 | 106,5 |
| Reg.-Bez. Köln | 209 841,0 | 23,1 | 186 708,0 | 89,0 | 204 321,0 | 97,4 | 21,1 | 5 520,0 | 2,6 | 6,0 | 158,5 | 0,1 | 4,1 | 109,6 |
| davon | | | | | | | | | | | | | | |
| kreisfreie Städte | 74 767,0 | 8,2 | 67 500,0 | 90,3 | 72 813,0 | 97,4 | 21,1 | 1 954,0 | 2,6 | 5,9 | 16,0 | 0 | 2,0 | 114,7 |
| Kreise | 135 074,0 | 14,9 | 119 208,0 | 88,3 | 131 508,0 | 97,4 | 21,1 | 3 566,0 | 2,6 | 6,1 | 142,5 | 0,1 | 4,6 | 107,0 |
| Kreisfreie Städte | | | | | | | | | | | | | | |
| Bottrop | 5 875,0 | 0,6 | 5 051,0 | 86,0 | 5 791,0 | 98,6 | 20,3 | 84,0 | 1,4 | 5,6 | - | - | - | 107,8 |
| Gelsenkirchen | 14 229,0 | 1,6 | 12 159,0 | 85,5 | 13 941,0 | 98,0 | 21,3 | 288,0 | 2,0 | 5,9 | - | - | - | 115,5 |
| Münster | 10 747,0 | 1,2 | 9 526,0 | 88,6 | 10 468,0 | 97,4 | 19,4 | 279,0 | 2,6 | 5,5 | 2,0 | 0 | 2,0 | 107,4 |

Noch: 4. Erteilte wöchentliche Unterrichtsstunden 2000/01

| Verwaltungsbezirk | Erteilte wöchentliche Unterrichtsstunden | | | | | | | | | | | | | je 100 Schüler/-innen |
|----------------------------|--|--------------------|------------------|----------------|------------------|-------------|-------------|-----------------|------------|------------|---------------------|----------------|------------------------------|-----------------------|
| | der Lehrer/-innen | | | | | | | | | | darunter Mehrarbeit | | | |
| | insgesamt | in % aller Stunden | weiblich | | davon | | | | | | | | | |
| | | | Anzahl | in % von Sp. 1 | hauptamtlich/BAT | | | na/nb/Nicht-BAT | | | Anzahl | in % von Sp. 1 | je Lehrer/-in mit Mehrarbeit | |
| 1 | 2 | 3 | 4 | 5 | 6 | 7 | 8 | 9 | 10 | 11 | 12 | 13 | 14 | |
| Kreise | | | | | | | | | | | | | | |
| Borken | 21 518,0 | 2,4 | 17 778,0 | 82,6 | 20 824,0 | 96,8 | 20,5 | 694,0 | 3,2 | 6,2 | 7,0 | 0 | 3,5 | 103,1 |
| Coesfeld | 12 459,0 | 1,4 | 10 623,0 | 85,3 | 12 138,0 | 97,4 | 19,7 | 321,0 | 2,6 | 5,9 | 6,0 | 0 | 6,0 | 105,1 |
| Recklinghausen | 33 508,0 | 3,7 | 28 878,0 | 86,2 | 32 738,0 | 97,7 | 20,8 | 770,0 | 2,3 | 5,9 | 36,0 | 0,1 | 4,5 | 110,3 |
| Steinfurt | 25 033,0 | 2,8 | 21 618,0 | 86,4 | 24 202,0 | 96,7 | 20,4 | 831,0 | 3,3 | 5,9 | 6,0 | 0 | 3,0 | 106,8 |
| Warendorf | 15 504,0 | 1,7 | 13 805,0 | 89,0 | 15 203,0 | 98,1 | 20,3 | 301,0 | 1,9 | 5,5 | 5,0 | 0 | 2,5 | 107,3 |
| Reg.-Bez. Münster | 138 873,0 | 15,3 | 119 438,0 | 86,0 | 135 305,0 | 97,4 | 20,5 | 3 568,0 | 2,6 | 5,9 | 62,0 | 0 | 3,9 | 107,8 |
| davon | | | | | | | | | | | | | | |
| kreisfreie Städte | 30 851,0 | 3,4 | 26 736,0 | 86,7 | 30 200,0 | 97,9 | 20,4 | 651,0 | 2,1 | 5,7 | 2,0 | 0 | 2,0 | 111,1 |
| Kreise | 108 022,0 | 11,9 | 92 702,0 | 85,8 | 105 105,0 | 97,3 | 20,5 | 2 917,0 | 2,7 | 5,9 | 60,0 | 0,1 | 4,0 | 107,0 |
| Kreisfreie Stadt | | | | | | | | | | | | | | |
| Bielefeld | 16 238,0 | 1,8 | 14 278,0 | 87,9 | 15 759,0 | 97,1 | 20,0 | 479,0 | 2,9 | 6,0 | 5,0 | 0 | - | 119,7 |
| Kreise | | | | | | | | | | | | | | |
| Gütersloh | 19 732,0 | 2,2 | 17 164,0 | 87,0 | 19 315,0 | 97,9 | 20,4 | 417,0 | 2,1 | 6,1 | 3,0 | 0 | 1,5 | 109,5 |
| Herford | 13 380,0 | 1,5 | 11 679,0 | 87,3 | 12 958,0 | 96,8 | 19,7 | 422,0 | 3,2 | 5,8 | 1,0 | 0 | 1,0 | 110,4 |
| Höxter | 8 851,0 | 1,0 | 7 218,0 | 81,6 | 8 664,0 | 97,9 | 21,4 | 187,0 | 2,1 | 6,2 | - | - | - | 111,0 |
| Lippe | 20 531,0 | 2,3 | 17 603,0 | 85,7 | 19 906,0 | 97,0 | 20,4 | 625,0 | 3,0 | 6,1 | 1,5 | 0 | 0,8 | 111,9 |
| Minden-Lübbecke | 17 936,0 | 2,0 | 14 586,0 | 81,3 | 17 442,0 | 97,2 | 20,6 | 494,0 | 2,8 | 6,3 | 5,0 | 0 | 5,0 | 111,5 |
| Paderborn | 16 593,0 | 1,8 | 14 019,0 | 84,5 | 16 126,0 | 97,2 | 20,8 | 467,0 | 2,8 | 6,1 | - | - | - | 110,1 |
| Reg.-Bez. Detmold | 113 261,0 | 12,5 | 96 547,0 | 85,2 | 110 170,0 | 97,3 | 20,4 | 3 091,0 | 2,7 | 6,1 | 15,5 | 0 | 2,6 | 112,0 |
| davon | | | | | | | | | | | | | | |
| kreisfreie Stadt | 16 238,0 | 1,8 | 14 278,0 | 87,9 | 15 759,0 | 97,1 | 20,0 | 479,0 | 2,9 | 6,0 | 5,0 | 0 | - | 119,7 |
| Kreise | 97 023,0 | 10,7 | 82 269,0 | 84,8 | 94 411,0 | 97,3 | 20,5 | 2 612,0 | 2,7 | 6,1 | 10,5 | 0 | 1,8 | 110,7 |
| Kreisfreie Städte | | | | | | | | | | | | | | |
| Bochum | 15 989,0 | 1,8 | 14 395,0 | 90,0 | 15 552,0 | 97,3 | 20,0 | 437,0 | 2,7 | 5,8 | 11,5 | 0,1 | 2,9 | 111,7 |
| Dortmund | 26 766,0 | 3,0 | 23 989,0 | 89,6 | 26 075,0 | 97,4 | 20,7 | 691,0 | 2,6 | 5,6 | 4,0 | 0 | 4,0 | 113,4 |
| Hagen | 10 478,0 | 1,2 | 9 517,0 | 90,8 | 10 218,0 | 97,5 | 20,7 | 260,0 | 2,5 | 6,0 | 7,0 | 0,1 | 7,0 | 114,7 |
| Hamm | 9 962,0 | 1,1 | 8 133,0 | 81,6 | 9 730,0 | 97,7 | 21,5 | 232,0 | 2,3 | 6,1 | 6,0 | 0,1 | 6,0 | 113,2 |
| Herne | 8 199,0 | 0,9 | 6 921,0 | 84,4 | 7 973,0 | 97,2 | 21,8 | 226,0 | 2,8 | 5,8 | - | - | - | 117,5 |
| Kreise | | | | | | | | | | | | | | |
| Ennepe-Ruhr-Kreis | 16 816,0 | 1,9 | 14 880,0 | 88,5 | 16 358,0 | 97,3 | 21,1 | 458,0 | 2,7 | 5,8 | 0,5 | 0 | 0,5 | 112,0 |
| Hochsauerlandkreis | 15 514,0 | 1,7 | 12 213,0 | 78,7 | 15 139,0 | 97,6 | 20,8 | 375,0 | 2,4 | 5,9 | 37,0 | 0,2 | 4,6 | 107,6 |
| Märkischer Kreis | 25 570,0 | 2,8 | 21 519,0 | 84,2 | 24 919,0 | 97,5 | 21,3 | 651,0 | 2,5 | 6,1 | - | - | - | 111,7 |
| Olpe | 8 435,0 | 0,9 | 6 675,0 | 79,1 | 8 226,0 | 97,5 | 20,9 | 209,0 | 2,5 | 6,0 | - | - | - | 111,2 |
| Siegen-Wittgenstein | 15 585,0 | 1,7 | 12 032,0 | 77,2 | 15 075,0 | 96,7 | 20,6 | 510,0 | 3,3 | 5,7 | 5,0 | 0 | 2,5 | 109,4 |
| Soest | 16 728,0 | 1,8 | 13 688,0 | 81,8 | 16 303,0 | 97,5 | 21,0 | 425,0 | 2,5 | 6,3 | - | - | - | 110,1 |
| Unna | 22 267,0 | 2,5 | 19 015,0 | 85,4 | 21 682,0 | 97,4 | 21,5 | 585,0 | 2,6 | 5,7 | 2,0 | 0 | - | 112,3 |
| Reg.-Bez. Arnsberg | 192 309,0 | 21,2 | 162 977,0 | 84,7 | 187 250,0 | 97,4 | 21,0 | 5 059,0 | 2,6 | 5,9 | 73,0 | 0 | 4,1 | 111,8 |
| davon | | | | | | | | | | | | | | |
| kreisfreie Städte | 71 394,0 | 7,9 | 62 955,0 | 88,2 | 69 548,0 | 97,4 | 20,8 | 1 846,0 | 2,6 | 5,8 | 28,5 | 0 | 4,1 | 113,6 |
| Kreise | 120 915,0 | 13,3 | 100 022,0 | 82,7 | 117 702,0 | 97,3 | 21,1 | 3 213,0 | 2,7 | 5,9 | 44,5 | 0 | 4,0 | 110,8 |
| Nordrhein-Westfalen | 907 101,0 | 100 | 790 576,0 | 87,2 | 883 154,0 | 97,4 | 20,8 | 23 947,0 | 2,6 | 5,9 | 331,5 | 0 | 3,8 | 110,1 |
| davon | | | | | | | | | | | | | | |
| kreisfreie Städte | 343 582,0 | 37,9 | 305 428,0 | 88,9 | 334 661,0 | 97,4 | 20,9 | 8 921,0 | 2,6 | 5,8 | 71,0 | 0 | 3,1 | 113,0 |
| Kreise | 563 519,0 | 62,1 | 485 148,0 | 86,1 | 548 493,0 | 97,3 | 20,8 | 15 026,0 | 2,7 | 6,0 | 260,5 | 0 | 4,1 | 108,3 |

5. Einschulungen/Nichteinschulungen 2000/01

| Verwaltungsbezirk a = Zusammen b = weiblich c = Ausländer/-innen zusammen d = Ausländerinnen | | Einschulungen/Nichteinschulungen | | | | | | | | | | |
|--|---|----------------------------------|--|---------------------------------------|-----------------------------------|---|-----------------------------------|---|---|--|------------------------------|----------------|
| | | Einschulungen | | | | | | | | | Nicht- einschu- lungen | ins- gesamt |
| | | zu- sammen | in Schul- kinder- gärten zu- sammen | davon | | | | | | sonstige Einschu- lungen ⁴⁾ | | |
| | | | | Regel- einschulungen ¹⁾ | | vorzeitige Einschulungen ²⁾ | | verspätete Einschulungen ³⁾ | | | | |
| | | zu- sammen | in Schul- kinder- gärten | zu- sammen | in Schul- kinder- gärten | zu- sammen | in Schul- kinder- gärten | | | | | |
| Kreisfreie Städte | | | | | | | | | | | | |
| Düsseldorf | a | 4 690 | 141 | 4 371 | 123 | 277 | 9 | 39 | 9 | 3 | 42 | 4 732 |
| | b | 2 365 | 46 | 2 190 | 40 | 164 | 1 | 11 | 5 | - | 16 | 2 381 |
| | c | 1 089 | 57 | 1 038 | 51 | 34 | - | 15 | 6 | 2 | 10 | 1 099 |
| | d | 541 | 26 | 512 | 21 | 21 | - | 8 | 5 | - | 2 | 543 |
| Duisburg | a | 5 417 | 448 | 5 232 | 446 | 159 | 1 | 26 | 1 | - | 67 | 5 484 |
| | b | 2 646 | 167 | 2 544 | 167 | 96 | - | 6 | - | - | 14 | 2 660 |
| | c | 1 527 | 243 | 1 498 | 241 | 24 | 1 | 5 | 1 | - | 10 | 1 537 |
| | d | 732 | 86 | 720 | 86 | 11 | - | 1 | - | - | 5 | 737 |
| Essen | a | 5 535 | 304 | 5 233 | 284 | 278 | 20 | 24 | - | - | 36 | 5 571 |
| | b | 2 768 | 131 | 2 595 | 123 | 163 | 8 | 10 | - | - | 16 | 2 784 |
| | c | 1 041 | 122 | 1 008 | 117 | 32 | 5 | 1 | - | - | 5 | 1 046 |
| | d | 546 | 56 | 527 | 54 | 19 | 2 | - | - | - | 3 | 549 |
| Krefeld | a | 2 376 | 114 | 2 267 | 114 | 107 | - | 2 | - | - | 22 | 2 398 |
| | b | 1 160 | 42 | 1 091 | 42 | 67 | - | 2 | - | - | 8 | 1 168 |
| | c | 473 | 32 | 460 | 32 | 13 | - | - | - | - | 3 | 476 |
| | d | 219 | 14 | 209 | 14 | 10 | - | - | - | - | 1 | 220 |
| Mönchengladbach | a | 2 877 | 171 | 2 794 | 171 | 81 | - | 2 | - | - | 13 | 2 890 |
| | b | 1 400 | 70 | 1 354 | 70 | 45 | - | 1 | - | - | 5 | 1 405 |
| | c | 502 | 42 | 496 | 42 | 6 | - | - | - | - | 3 | 505 |
| | d | 235 | 16 | 232 | 16 | 3 | - | - | - | - | 1 | 236 |
| Mülheim an der Ruhr | a | 1 585 | 50 | 1 400 | 50 | 169 | - | 16 | - | - | 13 | 1 598 |
| | b | 773 | 21 | 685 | 21 | 82 | - | 6 | - | - | 3 | 776 |
| | c | 214 | 18 | 197 | 18 | 15 | - | 2 | - | - | 2 | 216 |
| | d | 102 | 5 | 93 | 5 | 9 | - | - | - | - | - | 102 |
| Oberhausen | a | 2 339 | 97 | 2 210 | 66 | 114 | 31 | 15 | - | - | 17 | 2 356 |
| | b | 1 091 | 40 | 1 019 | 24 | 64 | 16 | 8 | - | - | 5 | 1 096 |
| | c | 456 | 36 | 434 | 26 | 19 | 10 | 3 | - | - | - | 456 |
| | d | 210 | 13 | 197 | 9 | 10 | 4 | 3 | - | - | - | 210 |
| Remscheid | a | 1 327 | 89 | 1 264 | 89 | 62 | - | 1 | - | - | 9 | 1 336 |
| | b | 642 | 38 | 613 | 38 | 28 | - | 1 | - | - | 3 | 645 |
| | c | 349 | 50 | 339 | 50 | 9 | - | 1 | - | - | 1 | 350 |
| | d | 170 | 21 | 165 | 21 | 4 | - | 1 | - | - | 1 | 171 |
| Solingen | a | 1 755 | 130 | 1 610 | 129 | 141 | 1 | 1 | - | 3 | 20 | 1 775 |
| | b | 866 | 56 | 782 | 55 | 82 | 1 | - | - | 2 | 6 | 872 |
| | c | 411 | 62 | 393 | 61 | 18 | 1 | - | - | - | 3 | 414 |
| | d | 209 | 33 | 198 | 32 | 11 | 1 | - | - | - | - | 209 |

1) Kinder, die bis zum Beginn des 30. Juni das 6. Lebensjahr vollendet haben – 2) Kinder, die in der Zeit vom 30. Juni bis zum Beginn des 31. Dezember das 6. Lebensjahr vollenden – 3) Kinder, die bereits früher schulpflichtig geworden sind und im abgelaufenen Schuljahr keinen Schulkindergarten oder Sonderschulkindergarten besucht haben und auch nicht am Unterricht der Klasse 1 teilgenommen haben – 4) Kinder, die erstmals einen Sonderschulkindergarten bzw. eine Früherziehungsgruppe an der Sonderschule besuchen, sowie schulpflichtige Kinder, die vom Schulbesuch zurückgestellt wurden, jedoch am Unterricht der Klasse 1 teilnehmen

Noch: 5. Einschulungen/Nichteinschulungen 2000/01

| Verwaltungsbezirk a = Zusammen b = weiblich c = Ausländer/-innen zusammen d = Ausländerinnen | | Einschulungen/Nichteinschulungen | | | | | | | | | | |
|--|-----------------------------------|----------------------------------|--|---------------------------------------|-----------------------------------|---|-----------------------------------|---|-----------------------------------|--|-----------------------------------|----------------|
| | | Einschulungen | | | | | | | | | Nicht- einschu- lungen | ins- gesamt |
| | | zu- sammen | in Schul- kinder- gärten zu- sammen | davon | | | | | | sonstige Einschu- lungen ⁴⁾ | | |
| | | | | Regel- einschulungen ¹⁾ | | vorzeitige Einschulungen ²⁾ | | verspätete Einschulungen ³⁾ | | | | |
| zu- sammen | in Schul- kinder- gärten | zu- sammen | in Schul- kinder- gärten | zu- sammen | in Schul- kinder- gärten | zu- sammen | in Schul- kinder- gärten | zu- sammen | in Schul- kinder- gärten | zu- sammen | in Schul- kinder- gärten | |
| Noch: Kreisfreie Stadt | | | | | | | | | | | | |
| Wuppertal | a | 3 600 | 211 | 3 451 | 195 | 124 | - | 24 | 16 | 1 | 22 | 3 622 |
| | b | 1 725 | 74 | 1 639 | 67 | 76 | - | 10 | 7 | - | 10 | 1 735 |
| | c | 864 | 92 | 838 | 88 | 21 | - | 4 | 4 | 1 | 6 | 870 |
| | d | 411 | 33 | 394 | 31 | 15 | - | 2 | 2 | - | 2 | 413 |
| Kreise | | | | | | | | | | | | |
| Kleve | a | 3 724 | 147 | 3 604 | 147 | 109 | - | 10 | - | 1 | 41 | 3 765 |
| | b | 1 794 | 54 | 1 726 | 54 | 65 | - | 3 | - | - | 15 | 1 809 |
| | c | 231 | 24 | 227 | 24 | 4 | - | - | - | - | 1 | 232 |
| | d | 117 | 11 | 114 | 11 | 3 | - | - | - | - | - | 117 |
| Mettmann | | | | | | | | | | | | |
| | a | 5 147 | 222 | 4 874 | 220 | 247 | 2 | 25 | - | 1 | 28 | 5 175 |
| | b | 2 512 | 79 | 2 346 | 78 | 158 | 1 | 8 | - | - | 11 | 2 523 |
| | c | 852 | 80 | 831 | 80 | 14 | - | 7 | - | - | 7 | 859 |
| | d | 428 | 30 | 414 | 30 | 10 | - | 4 | - | - | 2 | 430 |
| Neuss | | | | | | | | | | | | |
| | a | 4 720 | 181 | 4 400 | 181 | 311 | - | 8 | - | 1 | 52 | 4 772 |
| | b | 2 295 | 63 | 2 120 | 63 | 172 | - | 2 | - | 1 | 16 | 2 311 |
| | c | 640 | 52 | 619 | 52 | 19 | - | 2 | - | - | 8 | 648 |
| | d | 304 | 16 | 292 | 16 | 12 | - | - | - | - | 1 | 305 |
| Viersen | | | | | | | | | | | | |
| | a | 3 673 | 117 | 3 455 | 117 | 207 | - | 11 | - | - | 30 | 3 703 |
| | b | 1 738 | 36 | 1 624 | 36 | 107 | - | 7 | - | - | 7 | 1 745 |
| | c | 262 | 18 | 250 | 18 | 11 | - | 1 | - | - | 4 | 266 |
| | d | 118 | 3 | 115 | 3 | 3 | - | - | - | - | - | 118 |
| Wesel | | | | | | | | | | | | |
| | a | 5 176 | 229 | 4 892 | 227 | 247 | 1 | 35 | 1 | 2 | 91 | 5 267 |
| | b | 2 545 | 83 | 2 386 | 82 | 143 | 1 | 15 | - | 1 | 28 | 2 573 |
| | c | 657 | 89 | 642 | 87 | 10 | 1 | 3 | 1 | 2 | 15 | 672 |
| | d | 300 | 30 | 290 | 29 | 9 | 1 | - | - | 1 | 7 | 307 |
| Reg.-Bez. Düsseldorf | | | | | | | | | | | | |
| | a | 53 941 | 2 651 | 51 057 | 2 559 | 2 633 | 65 | 239 | 27 | 12 | 503 | 54 444 |
| | b | 26 320 | 1 000 | 24 714 | 960 | 1 512 | 28 | 90 | 12 | 4 | 163 | 26 483 |
| | c | 9 568 | 1 017 | 9 270 | 987 | 249 | 18 | 44 | 12 | 5 | 78 | 9 646 |
| | d | 4 642 | 393 | 4 472 | 378 | 150 | 8 | 19 | 7 | 1 | 25 | 4 667 |
| davon | | | | | | | | | | | | |
| kreisfreie Städte | | | | | | | | | | | | |
| | a | 31 501 | 1 755 | 29 832 | 1 667 | 1 512 | 62 | 150 | 26 | 7 | 261 | 31 762 |
| | b | 15 436 | 685 | 14 512 | 647 | 867 | 26 | 55 | 12 | 2 | 86 | 15 522 |
| | c | 6 926 | 754 | 6 701 | 726 | 191 | 17 | 31 | 11 | 3 | 43 | 6 969 |
| | d | 3 375 | 303 | 3 247 | 289 | 113 | 7 | 15 | 7 | - | 15 | 3 390 |
| Kreise | | | | | | | | | | | | |
| | a | 22 440 | 896 | 21 225 | 892 | 1 121 | 3 | 89 | 1 | 5 | 242 | 22 682 |
| | b | 10 884 | 315 | 10 202 | 313 | 645 | 2 | 35 | - | 2 | 77 | 10 961 |
| | c | 2 642 | 263 | 2 569 | 261 | 58 | 1 | 13 | 1 | 2 | 35 | 2 677 |
| | d | 1 267 | 90 | 1 225 | 89 | 37 | 1 | 4 | - | 1 | 10 | 1 277 |

Noch: 5. Einschulungen/Nichteinschulungen 2000/01

| Verwaltungsbezirk a = Zusammen b = weiblich c = Ausländer/-innen zusammen d = Ausländerinnen | | Einschulungen/Nichteinschulungen | | | | | | | | | | | |
|--|-----------------------------------|----------------------------------|--|---------------------------------------|-----------------------------------|---|-----------------------------------|---|-----------------------------------|--|-----------------------------------|----------------|--|
| | | Einschulungen | | | | | | | | | Nicht- einschu- lungen | ins- gesamt | |
| | | zu- sammen | in Schul- kinder- gärten zu- sammen | davon | | | | | | sonstige Einschu- lungen ⁴⁾ | | | |
| | | | | Regel- einschulungen ¹⁾ | | vorzeitige Einschulungen ²⁾ | | verspätete Einschulungen ³⁾ | | | | | |
| zu- sammen | in Schul- kinder- gärten | zu- sammen | in Schul- kinder- gärten | zu- sammen | in Schul- kinder- gärten | zu- sammen | in Schul- kinder- gärten | zu- sammen | in Schul- kinder- gärten | zu- sammen | in Schul- kinder- gärten | | |
| Kreisfreie Städte | | | | | | | | | | | | | |
| Aachen | a | 2 281 | 127 | 2 142 | 127 | 124 | - | 14 | - | 1 | 33 | 2 314 | |
| | b | 1 078 | 54 | 1 001 | 54 | 71 | - | 6 | - | - | 11 | 1 089 | |
| | c | 502 | 63 | 473 | 63 | 25 | - | 3 | - | 1 | 12 | 514 | |
| | d | 226 | 20 | 211 | 20 | 14 | - | 1 | - | - | 6 | 232 | |
| Bonn | a | 2 732 | 92 | 2 452 | 92 | 273 | - | 7 | - | - | 17 | 2 749 | |
| | b | 1 280 | 31 | 1 125 | 31 | 149 | - | 6 | - | - | 4 | 1 284 | |
| | c | 561 | 42 | 523 | 42 | 37 | - | 1 | - | - | - | 561 | |
| | d | 266 | 14 | 246 | 14 | 19 | - | 1 | - | - | - | 266 | |
| Köln | a | 8 793 | 635 | 8 277 | 616 | 477 | 19 | 38 | - | 1 | 46 | 8 839 | |
| | b | 4 265 | 258 | 3 958 | 255 | 294 | 3 | 12 | - | 1 | 19 | 4 284 | |
| | c | 2 551 | 312 | 2 459 | 304 | 74 | 8 | 18 | - | - | 20 | 2 571 | |
| | d | 1 198 | 127 | 1 153 | 126 | 38 | 1 | 7 | - | - | 7 | 1 205 | |
| Leverkusen | a | 1 645 | 52 | 1 515 | 52 | 129 | - | 1 | - | - | 2 | 1 647 | |
| | b | 797 | 9 | 728 | 9 | 69 | - | - | - | - | 1 | 798 | |
| | c | 323 | 22 | 308 | 22 | 14 | - | 1 | - | - | - | 323 | |
| | d | 164 | 5 | 154 | 5 | 10 | - | - | - | - | - | 164 | |
| Kreise | | | | | | | | | | | | | |
| Aachen | a | 3 391 | 159 | 3 262 | 159 | 98 | - | 13 | - | 18 | 48 | 3 439 | |
| | b | 1 662 | 53 | 1 589 | 53 | 59 | - | 3 | - | 11 | 21 | 1 683 | |
| | c | 505 | 55 | 491 | 55 | 8 | - | 1 | - | 5 | 4 | 509 | |
| | d | 240 | 22 | 233 | 22 | 5 | - | - | - | 2 | 1 | 241 | |
| Düren | a | 3 082 | 181 | 2 928 | 177 | 131 | 4 | 21 | - | 2 | 63 | 3 145 | |
| | b | 1 467 | 70 | 1 388 | 69 | 74 | 1 | 4 | - | 1 | 21 | 1 488 | |
| | c | 346 | 36 | 335 | 34 | 10 | 2 | 1 | - | - | 8 | 354 | |
| | d | 180 | 20 | 176 | 19 | 4 | 1 | - | - | - | 5 | 185 | |
| Erftkreis | a | 4 737 | 335 | 4 543 | 335 | 183 | - | 11 | - | - | 35 | 4 772 | |
| | b | 2 326 | 120 | 2 206 | 120 | 113 | - | 7 | - | - | 17 | 2 343 | |
| | c | 738 | 96 | 730 | 96 | 8 | - | - | - | - | 4 | 742 | |
| | d | 357 | 37 | 352 | 37 | 5 | - | - | - | - | 2 | 359 | |
| Euskirchen | a | 2 152 | 71 | 1 981 | 71 | 147 | - | 17 | - | 7 | 31 | 2 183 | |
| | b | 1 040 | 35 | 959 | 35 | 73 | - | 6 | - | 2 | 7 | 1 047 | |
| | c | 132 | 7 | 122 | 7 | 5 | - | 2 | - | 3 | 4 | 136 | |
| | d | 63 | 4 | 60 | 4 | 2 | - | - | - | 1 | 1 | 64 | |
| Heinsberg | a | 3 031 | 115 | 2 914 | 115 | 104 | - | 13 | - | - | 11 | 3 042 | |
| | b | 1 523 | 45 | 1 451 | 45 | 64 | - | 8 | - | - | 5 | 1 528 | |
| | c | 300 | 20 | 296 | 20 | 3 | - | 1 | - | - | - | 300 | |
| | d | 146 | 7 | 143 | 7 | 2 | - | 1 | - | - | - | 146 | |

Noch: 5. Einschulungen/Nichteinschulungen 2000/01

| Verwaltungsbezirk a = Zusammen b = weiblich c = Ausländer/-innen zusammen d = Ausländerinnen | | Einschulungen/Nichteinschulungen | | | | | | | | | | |
|--|-----------------------------------|----------------------------------|--|---------------------------------------|-----------------------------------|---|-----------------------------------|---|-----------|------------------------------|----------------|--|
| | | Einschulungen | | | | | | | | Nicht- einschu- lungen | ins- gesamt | |
| | | zu- sammen | in Schul- kinder- gärten zu- sammen | davon | | | | | | | | sonstige Einschu- lungen ⁴⁾ |
| | | | | Regel- einschulungen ¹⁾ | | vorzeitige Einschulungen ²⁾ | | verspätete Einschulungen ³⁾ | | | | |
| zu- sammen | in Schul- kinder- gärten | zu- sammen | in Schul- kinder- gärten | zu- sammen | in Schul- kinder- gärten | zu- sammen | in Schul- kinder- gärten | | | | | |
| Noch: Kreise | | | | | | | | | | | | |
| Oberbergischer Kreis | a | 3 515 | 161 | 3 391 | 147 | 88 | - | 36 | 14 | - | 52 | 3 567 |
| | b | 1 695 | 69 | 1 624 | 63 | 60 | - | 11 | 6 | - | 18 | 1 713 |
| | c | 391 | 39 | 382 | 34 | 3 | - | 6 | 5 | - | 11 | 402 |
| | d | 174 | 16 | 169 | 13 | 1 | - | 4 | 3 | - | 4 | 178 |
| Rhein.-Berg. Kreis | a | 3 084 | 122 | 2 907 | 122 | 158 | - | 18 | - | 1 | 46 | 3 130 |
| | b | 1 511 | 44 | 1 405 | 44 | 99 | - | 7 | - | - | 12 | 1 523 |
| | c | 298 | 26 | 294 | 26 | 2 | - | 2 | - | - | 4 | 302 |
| | d | 163 | 12 | 159 | 12 | 2 | - | 2 | - | - | 1 | 164 |
| Rhein-Sieg-Kreis | a | 6 619 | 463 | 6 249 | 463 | 345 | - | 18 | - | 7 | 68 | 6 687 |
| | b | 3 258 | 149 | 3 030 | 149 | 218 | - | 7 | - | 3 | 21 | 3 279 |
| | c | 726 | 97 | 705 | 97 | 19 | - | 2 | - | - | 9 | 735 |
| | d | 344 | 38 | 336 | 38 | 8 | - | - | - | - | 3 | 347 |
| Reg.-Bez. Köln | a | 45 062 | 2 513 | 42 561 | 2 476 | 2 257 | 23 | 207 | 14 | 37 | 452 | 45 514 |
| | b | 21 902 | 937 | 20 464 | 927 | 1 343 | 4 | 77 | 6 | 18 | 157 | 22 059 |
| | c | 7 373 | 815 | 7 118 | 800 | 208 | 10 | 38 | 5 | 9 | 76 | 7 449 |
| | d | 3 521 | 322 | 3 392 | 317 | 110 | 2 | 16 | 3 | 3 | 30 | 3 551 |
| davon | | | | | | | | | | | | |
| kreisfreie Städte | | | | | | | | | | | | |
| | a | 15 451 | 906 | 14 386 | 887 | 1 003 | 19 | 60 | - | 2 | 98 | 15 549 |
| | b | 7 420 | 352 | 6 812 | 349 | 583 | 3 | 24 | - | 1 | 35 | 7 455 |
| | c | 3 937 | 439 | 3 763 | 431 | 150 | 8 | 23 | - | 1 | 32 | 3 969 |
| | d | 1 854 | 166 | 1 764 | 165 | 81 | 1 | 9 | - | - | 13 | 1 867 |
| Kreise | a | 29 611 | 1 607 | 28 175 | 1 589 | 1 254 | 4 | 147 | 14 | 35 | 354 | 29 965 |
| | b | 14 482 | 585 | 13 652 | 578 | 760 | 1 | 53 | 6 | 17 | 122 | 14 604 |
| | c | 3 436 | 376 | 3 355 | 369 | 58 | 2 | 15 | 5 | 8 | 44 | 3 480 |
| | d | 1 667 | 156 | 1 628 | 152 | 29 | 1 | 7 | 3 | 3 | 17 | 1 684 |
| Kreisfreie Städte | | | | | | | | | | | | |
| Bottrop | | | | | | | | | | | | |
| | a | 1 175 | 43 | 1 149 | 43 | 26 | - | - | - | - | 38 | 1 213 |
| | b | 554 | 16 | 536 | 16 | 18 | - | - | - | - | 17 | 571 |
| | c | 200 | 23 | 197 | 23 | 3 | - | - | - | - | 8 | 208 |
| | d | 87 | 10 | 84 | 10 | 3 | - | - | - | - | 4 | 91 |
| Gelsenkirchen | | | | | | | | | | | | |
| | a | 2 808 | 140 | 2 734 | 139 | 68 | 1 | 6 | - | - | 35 | 2 843 |
| | b | 1 365 | 48 | 1 333 | 48 | 30 | - | 2 | - | - | 14 | 1 379 |
| | c | 825 | 71 | 806 | 71 | 17 | - | 2 | - | - | 5 | 830 |
| | d | 408 | 27 | 402 | 27 | 5 | - | 1 | - | - | 2 | 410 |
| Münster | | | | | | | | | | | | |
| | a | 2 356 | 163 | 2 251 | 163 | 95 | - | 10 | - | - | 29 | 2 385 |
| | b | 1 147 | 62 | 1 084 | 62 | 59 | - | 4 | - | - | 12 | 1 159 |
| | c | 293 | 46 | 282 | 46 | 11 | - | - | - | - | 2 | 295 |
| | d | 150 | 21 | 147 | 21 | 3 | - | - | - | - | 2 | 152 |

Noch: 5. Einschulungen/Nichteinschulungen 2000/01

| Verwaltungsbezirk a = Zusammen b = weiblich c = Ausländer/-innen zusammen d = Ausländerinnen | | Einschulungen/Nichteinschulungen | | | | | | | | | | |
|--|-----------------------------------|----------------------------------|--|---------------------------------------|-----------------------------------|---|-----------------------------------|---|----------|------------------------------|----------------|--|
| | | Einschulungen | | | | | | | | Nicht- einschu- lungen | ins- gesamt | |
| | | zu- sammen | in Schul- kinder- gärten zu- sammen | davon | | | | | | | | sonstige Einschu- lungen ⁴⁾ |
| | | | | Regel- einschulungen ¹⁾ | | vorzeitige Einschulungen ²⁾ | | verspätete Einschulungen ³⁾ | | | | |
| zu- sammen | in Schul- kinder- gärten | zu- sammen | in Schul- kinder- gärten | zu- sammen | in Schul- kinder- gärten | zu- sammen | in Schul- kinder- gärten | | | | | |
| Kreise | | | | | | | | | | | | |
| Borken | a | 5 045 | 352 | 4 947 | 341 | 84 | 11 | 13 | - | 1 | 27 | 5 072 |
| | b | 2 425 | 103 | 2 373 | 99 | 48 | 4 | 4 | - | - | 6 | 2 431 |
| | c | 403 | 47 | 389 | 44 | 9 | 3 | 5 | - | - | 2 | 405 |
| | d | 202 | 21 | 194 | 19 | 6 | 2 | 2 | - | - | 1 | 203 |
| Coesfeld | | | | | | | | | | | | |
| | a | 2 751 | 161 | 2 647 | 161 | 86 | - | 15 | - | 3 | 45 | 2 796 |
| | b | 1 323 | 58 | 1 263 | 58 | 54 | - | 6 | - | - | 16 | 1 339 |
| | c | 176 | 34 | 172 | 34 | 2 | - | 2 | - | - | 6 | 182 |
| | d | 79 | 15 | 76 | 15 | 2 | - | 1 | - | - | 3 | 82 |
| Recklinghausen | | | | | | | | | | | | |
| | a | 7 010 | 456 | 6 835 | 455 | 155 | - | 20 | 1 | - | 24 | 7 034 |
| | b | 3 420 | 167 | 3 315 | 167 | 96 | - | 9 | - | - | 6 | 3 426 |
| | c | 1 287 | 149 | 1 265 | 149 | 13 | - | 9 | - | - | 2 | 1 289 |
| | d | 580 | 52 | 565 | 52 | 9 | - | 6 | - | - | - | 580 |
| Steinfurt | | | | | | | | | | | | |
| | a | 5 561 | 441 | 5 421 | 428 | 122 | 13 | 18 | - | - | 47 | 5 608 |
| | b | 2 618 | 132 | 2 535 | 129 | 74 | 3 | 9 | - | - | 17 | 2 635 |
| | c | 440 | 58 | 428 | 54 | 9 | 4 | 3 | - | - | 2 | 442 |
| | d | 199 | 26 | 193 | 25 | 5 | 1 | 1 | - | - | 1 | 200 |
| Warendorf | | | | | | | | | | | | |
| | a | 3 387 | 245 | 3 308 | 245 | 64 | - | 15 | - | - | 24 | 3 411 |
| | b | 1 643 | 81 | 1 595 | 81 | 45 | - | 3 | - | - | 9 | 1 652 |
| | c | 391 | 41 | 385 | 41 | 3 | - | 3 | - | - | 4 | 395 |
| | d | 182 | 19 | 179 | 19 | 3 | - | - | - | - | 1 | 183 |
| Reg.-Bez. Münster | | | | | | | | | | | | |
| | a | 30 093 | 2 001 | 29 292 | 1 975 | 700 | 25 | 97 | 1 | 4 | 269 | 30 362 |
| | b | 14 495 | 667 | 14 034 | 660 | 424 | 7 | 37 | - | - | 97 | 14 592 |
| | c | 4 015 | 469 | 3 924 | 462 | 67 | 7 | 24 | - | - | 31 | 4 046 |
| | d | 1 887 | 191 | 1 840 | 188 | 36 | 3 | 11 | - | - | 14 | 1 901 |
| davon | | | | | | | | | | | | |
| kreisfreie Städte | | | | | | | | | | | | |
| | a | 6 339 | 346 | 6 134 | 345 | 189 | 1 | 16 | - | - | 102 | 6 441 |
| | b | 3 066 | 126 | 2 953 | 126 | 107 | - | 6 | - | - | 43 | 3 109 |
| | c | 1 318 | 140 | 1 285 | 140 | 31 | - | 2 | - | - | 15 | 1 333 |
| | d | 645 | 58 | 633 | 58 | 11 | - | 1 | - | - | 8 | 653 |
| Kreise | | | | | | | | | | | | |
| | a | 23 754 | 1 655 | 23 158 | 1 630 | 511 | 24 | 81 | 1 | 4 | 167 | 23 921 |
| | b | 11 429 | 541 | 11 081 | 534 | 317 | 7 | 31 | - | - | 54 | 11 483 |
| | c | 2 697 | 329 | 2 639 | 322 | 36 | 7 | 22 | - | - | 16 | 2 713 |
| | d | 1 242 | 133 | 1 207 | 130 | 25 | 3 | 10 | - | - | 6 | 1 248 |
| Kreisfreie Stadt | | | | | | | | | | | | |
| Bielefeld | | | | | | | | | | | | |
| | a | 3 332 | 300 | 3 157 | 299 | 144 | 1 | 31 | - | - | 14 | 3 346 |
| | b | 1 649 | 125 | 1 557 | 125 | 83 | - | 9 | - | - | 6 | 1 655 |
| | c | 649 | 92 | 621 | 91 | 15 | 1 | 13 | - | - | 1 | 650 |
| | d | 318 | 34 | 305 | 34 | 11 | - | 2 | - | - | 1 | 319 |

Noch: 5. Einschulungen/Nichteinschulungen 2000/01

| Verwaltungsbezirk a = Zusammen b = weiblich c = Ausländer/-innen zusammen d = Ausländerinnen | | Einschulungen/Nichteinschulungen | | | | | | | | | | |
|--|----------|----------------------------------|--|---------------------------------------|-----------------------------------|---|-----------------------------------|---|-----------|--|------------------------------|----------------|
| | | Einschulungen | | | | | | | | | Nicht- einschu- lungen | ins- gesamt |
| | | zu- sammen | in Schul- kinder- gärten zu- sammen | davon | | | | | | sonstige Einschu- lungen ⁴⁾ | | |
| | | | | Regel- einschulungen ¹⁾ | | vorzeitige Einschulungen ²⁾ | | verspätete Einschulungen ³⁾ | | | | |
| | | zu- sammen | in Schul- kinder- gärten | zu- sammen | in Schul- kinder- gärten | zu- sammen | in Schul- kinder- gärten | | | | | |
| Kreise | | | | | | | | | | | | |
| Gütersloh | a | 4 277 | 347 | 4 173 | 347 | 95 | - | 6 | - | 3 | 21 | 4 298 |
| | b | 2 099 | 103 | 2 028 | 103 | 66 | - | 4 | - | 1 | 6 | 2 105 |
| | c | 531 | 99 | 524 | 99 | 5 | - | 1 | - | 1 | 1 | 532 |
| | d | 258 | 40 | 255 | 40 | 3 | - | - | - | - | 1 | 259 |
| Herford | | | | | | | | | | | | |
| | a | 2 819 | 167 | 2 743 | 167 | 76 | - | - | - | - | 20 | 2 839 |
| | b | 1 346 | 52 | 1 293 | 52 | 53 | - | - | - | - | 5 | 1 351 |
| | c | 319 | 50 | 316 | 50 | 3 | - | - | - | - | 8 | 327 |
| | d | 161 | 17 | 159 | 17 | 2 | - | - | - | - | 3 | 164 |
| Höxter | | | | | | | | | | | | |
| | a | 1 851 | 161 | 1 774 | 139 | 51 | - | 26 | 22 | - | 7 | 1 858 |
| | b | 946 | 40 | 902 | 32 | 36 | - | 8 | 8 | - | 2 | 948 |
| | c | 99 | 11 | 97 | 11 | 1 | - | 1 | - | - | - | 99 |
| | d | 49 | 3 | 48 | 3 | 1 | - | - | - | - | - | 49 |
| Lippe | | | | | | | | | | | | |
| | a | 4 300 | 280 | 4 216 | 280 | 80 | - | 4 | - | - | 20 | 4 320 |
| | b | 2 083 | 87 | 2 035 | 87 | 46 | - | 2 | - | - | 7 | 2 090 |
| | c | 392 | 64 | 384 | 64 | 6 | - | 2 | - | - | 6 | 398 |
| | d | 178 | 25 | 175 | 25 | 2 | - | 1 | - | - | 1 | 179 |
| Minden-Lübbecke | | | | | | | | | | | | |
| | a | 3 703 | 304 | 3 618 | 304 | 73 | - | 12 | - | - | 28 | 3 731 |
| | b | 1 829 | 100 | 1 777 | 100 | 48 | - | 4 | - | - | 8 | 1 837 |
| | c | 250 | 48 | 248 | 48 | 1 | - | 1 | - | - | - | 250 |
| | d | 110 | 19 | 109 | 19 | 1 | - | - | - | - | - | 110 |
| Paderborn | | | | | | | | | | | | |
| | a | 3 464 | 289 | 3 384 | 289 | 77 | - | 3 | - | - | 11 | 3 475 |
| | b | 1 689 | 80 | 1 634 | 80 | 53 | - | 2 | - | - | 3 | 1 692 |
| | c | 267 | 55 | 264 | 55 | 3 | - | - | - | - | 2 | 269 |
| | d | 130 | 20 | 127 | 20 | 3 | - | - | - | - | - | 130 |
| Reg.-Bez. Detmold | | | | | | | | | | | | |
| | a | 23 746 | 1 848 | 23 065 | 1 825 | 596 | 1 | 82 | 22 | 3 | 121 | 23 867 |
| | b | 11 641 | 587 | 11 226 | 579 | 385 | - | 29 | 8 | 1 | 37 | 11 678 |
| | c | 2 507 | 419 | 2 454 | 418 | 34 | 1 | 18 | - | 1 | 18 | 2 525 |
| | d | 1 204 | 158 | 1 178 | 158 | 23 | - | 3 | - | - | 6 | 1 210 |
| davon | | | | | | | | | | | | |
| kreisfreie Stadt | | | | | | | | | | | | |
| | a | 3 332 | 300 | 3 157 | 299 | 144 | 1 | 31 | - | - | 14 | 3 346 |
| | b | 1 649 | 125 | 1 557 | 125 | 83 | - | 9 | - | - | 6 | 1 655 |
| | c | 649 | 92 | 621 | 91 | 15 | 1 | 13 | - | - | 1 | 650 |
| | d | 318 | 34 | 305 | 34 | 11 | - | 2 | - | - | 1 | 319 |
| Kreise | | | | | | | | | | | | |
| | a | 20 414 | 1 548 | 19 908 | 1 526 | 452 | - | 51 | 22 | 3 | 107 | 20 521 |
| | b | 9 992 | 462 | 9 669 | 454 | 302 | - | 20 | 8 | 1 | 31 | 10 023 |
| | c | 1 858 | 327 | 1 833 | 327 | 19 | - | 5 | - | 1 | 17 | 1 875 |
| | d | 886 | 124 | 873 | 124 | 12 | - | 1 | - | - | 5 | 891 |

Noch: 5. Einschulungen/Nichteinschulungen 2000/01

| Verwaltungsbezirk a = Zusammen b = weiblich c = Ausländer/-innen zusammen d = Ausländerinnen | | Einschulungen/Nichteinschulungen | | | | | | | | | | |
|--|-----------------------------------|----------------------------------|--|---------------------------------------|-----------------------------------|---|-----------------------------------|---|----|------------------------------|----------------|--|
| | | Einschulungen | | | | | | | | Nicht- einschu- lungen | ins- gesamt | |
| | | zu- sammen | in Schul- kinder- gärten zu- sammen | davon | | | | | | | | sonstige Einschu- lungen ⁴⁾ |
| | | | | Regel- einschulungen ¹⁾ | | vorzeitige Einschulungen ²⁾ | | verspätete Einschulungen ³⁾ | | | | |
| zu- sammen | in Schul- kinder- gärten | zu- sammen | in Schul- kinder- gärten | zu- sammen | in Schul- kinder- gärten | zu- sammen | in Schul- kinder- gärten | | | | | |
| Kreisfreie Städte | | | | | | | | | | | | |
| Bochum | a | 3 345 | 221 | 3 196 | 221 | 127 | - | 16 | - | 6 | 17 | 3 362 |
| | b | 1 566 | 86 | 1 475 | 86 | 84 | - | 5 | - | 2 | 4 | 1 570 |
| | c | 603 | 82 | 591 | 82 | 9 | - | 3 | - | - | 3 | 606 |
| | d | 255 | 32 | 248 | 32 | 5 | - | 2 | - | - | 1 | 256 |
| Dortmund | a | 5 614 | 388 | 5 398 | 358 | 180 | 2 | 35 | 28 | 1 | 32 | 5 646 |
| | b | 2 759 | 148 | 2 641 | 138 | 108 | 1 | 10 | 9 | - | 14 | 2 773 |
| | c | 1 264 | 133 | 1 228 | 122 | 24 | - | 11 | 11 | 1 | 5 | 1 269 |
| | d | 611 | 59 | 595 | 57 | 14 | - | 2 | 2 | - | 3 | 614 |
| Hagen | a | 2 096 | 117 | 2 042 | 117 | 36 | - | 15 | - | 3 | 24 | 2 120 |
| | b | 1 010 | 39 | 983 | 39 | 20 | - | 6 | - | 1 | 7 | 1 017 |
| | c | 570 | 51 | 554 | 51 | 11 | - | 4 | - | 1 | 5 | 575 |
| | d | 274 | 19 | 267 | 19 | 5 | - | 2 | - | - | 3 | 277 |
| Hamm | a | 2 064 | 148 | 2 015 | 148 | 44 | - | 3 | - | 2 | 12 | 2 076 |
| | b | 993 | 45 | 966 | 45 | 26 | - | 1 | - | - | 3 | 996 |
| | c | 382 | 40 | 377 | 40 | 4 | - | - | - | 1 | 2 | 384 |
| | d | 186 | 12 | 184 | 12 | 2 | - | - | - | - | - | 186 |
| Herne | a | 1 587 | 140 | 1 517 | 127 | 63 | 13 | 7 | - | - | 4 | 1 591 |
| | b | 798 | 57 | 754 | 51 | 41 | 6 | 3 | - | - | 2 | 800 |
| | c | 394 | 66 | 376 | 56 | 15 | 10 | 3 | - | - | 2 | 396 |
| | d | 199 | 29 | 191 | 24 | 5 | 5 | 3 | - | - | 2 | 201 |
| Kreise | | | | | | | | | | | | |
| Ennepe-Ruhr-Kreis | a | 3 544 | 248 | 3 417 | 248 | 118 | - | 9 | - | - | 30 | 3 574 |
| | b | 1 721 | 88 | 1 638 | 88 | 80 | - | 3 | - | - | 8 | 1 729 |
| | c | 521 | 65 | 513 | 65 | 7 | - | 1 | - | - | 1 | 522 |
| | d | 267 | 24 | 266 | 24 | 1 | - | - | - | - | - | 267 |
| Hochsauerlandkreis | a | 3 488 | 217 | 3 407 | 217 | 70 | - | 11 | - | - | 31 | 3 519 |
| | b | 1 658 | 80 | 1 617 | 80 | 38 | - | 3 | - | - | 13 | 1 671 |
| | c | 416 | 79 | 411 | 79 | 2 | - | 3 | - | - | 2 | 418 |
| | d | 179 | 25 | 178 | 25 | 1 | - | - | - | - | 1 | 180 |
| Märkischer Kreis | a | 5 145 | 352 | 5 031 | 352 | 103 | - | 10 | - | 1 | 29 | 5 174 |
| | b | 2 525 | 117 | 2 453 | 117 | 66 | - | 5 | - | 1 | 9 | 2 534 |
| | c | 962 | 115 | 953 | 115 | 6 | - | 3 | - | - | 9 | 971 |
| | d | 466 | 41 | 461 | 41 | 3 | - | 2 | - | - | 3 | 469 |
| Olpe | a | 1 702 | 116 | 1 663 | 116 | 33 | - | 5 | - | 1 | 12 | 1 714 |
| | b | 840 | 47 | 819 | 47 | 18 | - | 3 | - | - | 2 | 842 |
| | c | 199 | 35 | 196 | 35 | 2 | - | 1 | - | - | 3 | 202 |
| | d | 95 | 16 | 92 | 16 | 2 | - | 1 | - | - | - | 95 |

Noch: 5. Einschulungen/Nichteinschulungen 2000/01

| Verwaltungsbezirk a = Zusammen b = weiblich c = Ausländer/-innen zusammen d = Ausländerinnen | | Einschulungen/Nichteinschulungen | | | | | | | | | | |
|--|----------|----------------------------------|--|---------------------------------------|-----------------------------------|---|-----------------------------------|---|-----------|------------------------------|----------------|--|
| | | Einschulungen | | | | | | | | Nicht- einschu- lungen | ins- gesamt | |
| | | zu- sammen | in Schul- kinder- gärten zu- sammen | davon | | | | | | | | sonstige Einschu- lungen ⁴⁾ |
| | | | | Regel- einschulungen ¹⁾ | | vorzeitige Einschulungen ²⁾ | | verspätete Einschulungen ³⁾ | | | | |
| | | zu- sammen | in Schul- kinder- gärten | zu- sammen | in Schul- kinder- gärten | zu- sammen | in Schul- kinder- gärten | | | | | |
| Noch: Kreise | | | | | | | | | | | | |
| Siegen-Wittgenstein | a | 3 233 | 247 | 3 183 | 247 | 49 | - | 1 | - | - | 9 | 3 242 |
| | b | 1 546 | 86 | 1 518 | 86 | 27 | - | 1 | - | - | 5 | 1 551 |
| | c | 438 | 57 | 430 | 57 | 7 | - | 1 | - | - | 2 | 440 |
| | d | 215 | 27 | 211 | 27 | 3 | - | 1 | - | - | - | 215 |
| Soest | a | 3 460 | 221 | 3 377 | 221 | 75 | - | 7 | - | 1 | 9 | 3 469 |
| | b | 1 754 | 74 | 1 696 | 74 | 57 | - | 1 | - | - | 2 | 1 756 |
| | c | 287 | 36 | 283 | 36 | 4 | - | - | - | - | 2 | 289 |
| | d | 137 | 13 | 133 | 13 | 4 | - | - | - | - | 1 | 138 |
| Unna | a | 4 469 | 331 | 4 326 | 311 | 138 | 20 | 5 | - | - | 22 | 4 491 |
| | b | 2 172 | 114 | 2 085 | 107 | 86 | 7 | 1 | - | - | 10 | 2 182 |
| | c | 691 | 100 | 675 | 95 | 15 | 5 | 1 | - | - | 5 | 696 |
| | d | 318 | 37 | 308 | 35 | 10 | 2 | - | - | - | 3 | 321 |
| Reg.-Bez. Arnsberg | a | 39 747 | 2 746 | 38 572 | 2 683 | 1 036 | 35 | 124 | 28 | 15 | 231 | 39 978 |
| | b | 19 342 | 981 | 18 645 | 958 | 651 | 14 | 42 | 9 | 4 | 79 | 19 421 |
| | c | 6 727 | 859 | 6 587 | 833 | 106 | 15 | 31 | 11 | 3 | 41 | 6 768 |
| | d | 3 202 | 334 | 3 134 | 325 | 55 | 7 | 13 | 2 | - | 17 | 3 219 |
| davon | | | | | | | | | | | | |
| kreisfreie Städte | a | 14 706 | 1 014 | 14 168 | 971 | 450 | 15 | 76 | 28 | 12 | 89 | 14 795 |
| | b | 7 126 | 375 | 6 819 | 359 | 279 | 7 | 25 | 9 | 3 | 30 | 7 156 |
| | c | 3 213 | 372 | 3 126 | 351 | 63 | 10 | 21 | 11 | 3 | 17 | 3 230 |
| | d | 1 525 | 151 | 1 485 | 144 | 31 | 5 | 9 | 2 | - | 9 | 1 534 |
| Kreise | a | 25 041 | 1 732 | 24 404 | 1 712 | 586 | 20 | 48 | - | 3 | 142 | 25 183 |
| | b | 12 216 | 606 | 11 826 | 599 | 372 | 7 | 17 | - | 1 | 49 | 12 265 |
| | c | 3 514 | 487 | 3 461 | 482 | 43 | 5 | 10 | - | - | 24 | 3 538 |
| | d | 1 677 | 183 | 1 649 | 181 | 24 | 2 | 4 | - | - | 8 | 1 685 |
| Nordrhein-Westfalen | a | 192 589 | 11 759 | 184 547 | 11 518 | 7 222 | 149 | 749 | 92 | 71 | 1 576 | 194 165 |
| | b | 93 700 | 4 172 | 89 083 | 4 084 | 4 315 | 53 | 275 | 35 | 27 | 533 | 94 233 |
| | c | 30 190 | 3 579 | 29 353 | 3 500 | 664 | 51 | 155 | 28 | 18 | 244 | 30 434 |
| | d | 14 456 | 1 398 | 14 016 | 1 366 | 374 | 20 | 62 | 12 | 4 | 92 | 14 548 |
| davon | | | | | | | | | | | | |
| kreisfreie Städte | a | 71 329 | 4 321 | 67 677 | 4 169 | 3 298 | 98 | 333 | 54 | 21 | 564 | 71 893 |
| | b | 34 697 | 1 663 | 32 653 | 1 606 | 1 919 | 36 | 119 | 21 | 6 | 200 | 34 897 |
| | c | 16 043 | 1 797 | 15 496 | 1 739 | 450 | 36 | 90 | 22 | 7 | 108 | 16 151 |
| | d | 7 717 | 712 | 7 434 | 690 | 247 | 13 | 36 | 9 | - | 46 | 7 763 |
| Kreise | a | 121 260 | 7 438 | 116 870 | 7 349 | 3 924 | 51 | 416 | 38 | 50 | 1 012 | 122 272 |
| | b | 59 003 | 2 509 | 56 430 | 2 478 | 2 396 | 17 | 156 | 14 | 21 | 333 | 59 336 |
| | c | 14 147 | 1 782 | 13 857 | 1 761 | 214 | 15 | 65 | 6 | 11 | 136 | 14 283 |
| | d | 6 739 | 686 | 6 582 | 676 | 127 | 7 | 26 | 3 | 4 | 46 | 6 785 |

Hauptschulen

1. Schuleckdaten 2000/01

| Verwaltungsbezirk | Schulen | Klassen | Schüler/-innen | | | | | | | | | je Klasse | je Lehrer/-in ¹⁾ |
|-----------------------------|------------|--------------|----------------|---------------|-------------------|---------------|-------------------|--------------|-------------------|-------------------|-------------|-------------|-----------------------------|
| | | | ins-gesamt | weiblich | | ausländisch | | | Aussiedler/-innen | | | | |
| | | | | Anzahl | in % von Spalte 3 | zu-sammen | in % von Spalte 3 | weiblich | Anzahl | in % von Spalte 3 | | | |
| | | | | | | | | | | | | | |
| 1 | 2 | 3 | 4 | 5 | 6 | 7 | 8 | 9 | 10 | 11 | 12 | | |
| Kreisfreie Städte | | | | | | | | | | | | | |
| Düsseldorf | 14 | 232 | 5 308 | 2 216 | 41,7 | 1 873 | 35,3 | 812 | 240 | 4,5 | 22,9 | 13,9 | |
| Duisburg | 20 | 306 | 6 498 | 2 788 | 42,9 | 2 308 | 35,5 | 1 041 | 253 | 3,9 | 21,2 | 12,9 | |
| Essen | 14 | 217 | 5 155 | 2 179 | 42,3 | 1 426 | 27,7 | 630 | 297 | 5,8 | 23,8 | 13,8 | |
| Krefeld | 9 | 136 | 3 194 | 1 354 | 42,4 | 910 | 28,5 | 405 | 166 | 5,2 | 23,5 | 13,9 | |
| Mönchengladbach | 12 | 217 | 5 053 | 2 202 | 43,6 | 1 089 | 21,6 | 502 | 339 | 6,7 | 23,3 | 13,7 | |
| Mülheim an der Ruhr | 4 | 56 | 1 311 | 495 | 37,8 | 417 | 31,8 | 153 | 93 | 7,1 | 23,4 | 13,4 | |
| Oberhausen | 7 | 126 | 2 760 | 1 176 | 42,6 | 783 | 28,4 | 362 | 122 | 4,4 | 21,9 | 14,0 | |
| Remscheid | 6 | 87 | 2 223 | 1 001 | 45,0 | 817 | 36,8 | 364 | 241 | 10,8 | 25,6 | 12,3 | |
| Solingen | 5 | 87 | 2 256 | 932 | 41,3 | 1 050 | 46,5 | 463 | 170 | 7,5 | 25,9 | 14,1 | |
| Wuppertal | 13 | 227 | 5 157 | 2 243 | 43,5 | 1 851 | 35,9 | 819 | 406 | 7,9 | 22,7 | 13,6 | |
| Kreise | | | | | | | | | | | | | |
| Kleve | 22 | 351 | 8 388 | 3 765 | 44,9 | 737 | 8,8 | 349 | 514 | 6,1 | 23,9 | 16,8 | |
| Mettmann | 16 | 259 | 5 991 | 2 522 | 42,1 | 1 747 | 29,2 | 768 | 593 | 9,9 | 23,1 | 13,5 | |
| Neuss | 14 | 222 | 5 340 | 2 267 | 42,5 | 1 266 | 23,7 | 536 | 513 | 9,6 | 24,1 | 14,3 | |
| Viersen | 11 | 195 | 4 624 | 1 873 | 40,5 | 663 | 14,3 | 285 | 376 | 8,1 | 23,7 | 15,4 | |
| Wesel | 20 | 306 | 6 993 | 2 926 | 41,8 | 1 544 | 22,1 | 699 | 488 | 7,0 | 22,9 | 14,4 | |
| Reg.-Bez. Düsseldorf | 187 | 3 024 | 70 251 | 29 939 | 42,6 | 18 481 | 26,3 | 8 188 | 4 811 | 6,8 | 23,2 | 14,1 | |
| davon | | | | | | | | | | | | | |
| kreisfreie Städte | 104 | 1 691 | 38 915 | 16 586 | 42,6 | 12 524 | 32,2 | 5 551 | 2 327 | 6,0 | 23,0 | 13,5 | |
| Kreise | 83 | 1 333 | 31 336 | 13 353 | 42,6 | 5 957 | 19,0 | 2 637 | 2 484 | 7,9 | 23,5 | 14,9 | |
| Kreisfreie Städte | | | | | | | | | | | | | |
| Aachen | 6 | 108 | 2 319 | 1 009 | 43,5 | 723 | 31,2 | 329 | 304 | 13,1 | 21,5 | 12,7 | |
| Bonn | 8 | 121 | 3 038 | 1 225 | 40,3 | 1 031 | 33,9 | 443 | 403 | 13,3 | 25,1 | 12,1 | |
| Köln | 30 | 487 | 11 221 | 4 967 | 44,3 | 4 814 | 42,9 | 2 115 | 429 | 3,8 | 23,0 | 13,5 | |
| Leverkusen | 4 | 68 | 1 583 | 670 | 42,3 | 459 | 29,0 | 216 | 160 | 10,1 | 23,3 | 12,2 | |
| Kreise | | | | | | | | | | | | | |
| Aachen | 12 | 191 | 4 323 | 1 802 | 41,7 | 1 099 | 25,4 | 497 | 174 | 4,0 | 22,6 | 14,3 | |
| Düren | 13 | 195 | 4 496 | 1 832 | 40,7 | 753 | 16,7 | 312 | 338 | 7,5 | 23,1 | 14,2 | |
| Erfthkreis | 14 | 284 | 6 629 | 2 913 | 43,9 | 1 757 | 26,5 | 807 | 363 | 5,5 | 23,3 | 14,1 | |
| Euskirchen | 13 | 184 | 4 363 | 1 952 | 44,7 | 441 | 10,1 | 217 | 560 | 12,8 | 23,7 | 15,1 | |
| Heinsberg | 11 | 195 | 4 833 | 2 125 | 44,0 | 606 | 12,5 | 263 | 551 | 11,4 | 24,8 | 14,9 | |
| Oberbergischer Kreis | 11 | 216 | 5 286 | 2 228 | 42,1 | 859 | 16,3 | 391 | 1 432 | 27,1 | 24,5 | 13,6 | |
| Rhein.-Berg. Kreis | 9 | 157 | 3 721 | 1 608 | 43,2 | 786 | 21,1 | 365 | 287 | 7,7 | 23,7 | 14,0 | |
| Rhein-Sieg-Kreis | 22 | 437 | 10 271 | 4 327 | 42,1 | 1 959 | 19,1 | 878 | 1 872 | 18,2 | 23,5 | 14,0 | |
| Reg.-Bez. Köln | 153 | 2 643 | 62 083 | 26 658 | 42,9 | 15 287 | 24,6 | 6 833 | 6 873 | 11,1 | 23,5 | 13,8 | |
| davon | | | | | | | | | | | | | |
| kreisfreie Städte | 48 | 784 | 18 161 | 7 871 | 43,3 | 7 027 | 38,7 | 3 103 | 1 296 | 7,1 | 23,2 | 13,0 | |
| Kreise | 105 | 1 859 | 43 922 | 18 787 | 42,8 | 8 260 | 18,8 | 3 730 | 5 577 | 12,7 | 23,6 | 14,2 | |
| Kreisfreie Städte | | | | | | | | | | | | | |
| Bottrop | 4 | 53 | 1 232 | 528 | 42,9 | 259 | 21,0 | 127 | 66 | 5,4 | 23,2 | 12,4 | |
| Gelsenkirchen | 9 | 137 | 3 075 | 1 352 | 44,0 | 1 107 | 36,0 | 538 | 198 | 6,4 | 22,4 | 13,3 | |
| Münster | 8 | 140 | 3 048 | 1 326 | 43,5 | 689 | 22,6 | 316 | 514 | 16,9 | 21,8 | 11,6 | |

1) hauptamtliche/BAT- sowie nebenamtliche/nebenberufliche und Nicht-BAT-Lehrerinnen und -Lehrer

Noch: 1. Schuleckdaten 2000/01

| Verwaltungsbezirk | Schulen | Klassen | Schüler/-innen | | | | | | | | | je Klasse | je Lehrer/-in ¹⁾ |
|----------------------------|------------|---------------|----------------|----------------|-------------------|---------------|-------------------|---------------|-------------------|-------------------|-------------|-------------|-----------------------------|
| | | | ins-gesamt | weiblich | | ausländisch | | | Aussiedler/-innen | | | | |
| | | | | Anzahl | in % von Spalte 3 | zu-sammen | in % von Spalte 3 | weiblich | Anzahl | in % von Spalte 3 | | | |
| | | | | | | | | | | | | | |
| 1 | 2 | 3 | 4 | 5 | 6 | 7 | 8 | 9 | 10 | 11 | 12 | | |
| Kreise | | | | | | | | | | | | | |
| Borken | 28 | 451 | 10 855 | 4 571 | 42,1 | 1 085 | 10,0 | 502 | 455 | 4,2 | 24,1 | 15,6 | |
| Coesfeld | 11 | 178 | 4 077 | 1 698 | 41,6 | 374 | 9,2 | 185 | 562 | 13,8 | 22,9 | 13,3 | |
| Recklinghausen | 25 | 384 | 8 494 | 3 593 | 42,3 | 2 020 | 23,8 | 934 | 745 | 8,8 | 22,1 | 12,5 | |
| Steinfurt | 25 | 394 | 9 244 | 3 923 | 42,4 | 1 132 | 12,2 | 520 | 1 422 | 15,4 | 23,5 | 13,7 | |
| Warendorf | 20 | 316 | 7 361 | 3 224 | 43,8 | 907 | 12,3 | 430 | 1 417 | 19,3 | 23,3 | 14,0 | |
| Reg.-Bez. Münster | 130 | 2 053 | 47 386 | 20 215 | 42,7 | 7 573 | 16,0 | 3 552 | 5 379 | 11,4 | 23,1 | 13,6 | |
| davon | | | | | | | | | | | | | |
| kreisfreie Städte | 21 | 330 | 7 355 | 3 206 | 43,6 | 2 055 | 27,9 | 981 | 778 | 10,6 | 22,3 | 12,4 | |
| Kreise | 109 | 1 723 | 40 031 | 17 009 | 42,5 | 5 518 | 13,8 | 2 571 | 4 601 | 11,5 | 23,2 | 13,9 | |
| Kreisfreie Stadt | | | | | | | | | | | | | |
| Bielefeld | 11 | 194 | 4 188 | 1 793 | 42,8 | 1 599 | 38,2 | 728 | 974 | 23,3 | 21,6 | 12,5 | |
| Kreise | | | | | | | | | | | | | |
| Gütersloh | 17 | 308 | 6 981 | 3 006 | 43,1 | 1 317 | 18,9 | 618 | 1 527 | 21,9 | 22,7 | 12,8 | |
| Herford | 5 | 106 | 2 274 | 942 | 41,4 | 476 | 20,9 | 223 | 665 | 29,2 | 21,5 | 11,8 | |
| Höxter | 12 | 178 | 4 021 | 1 707 | 42,5 | 317 | 7,9 | 122 | 1 045 | 26,0 | 22,6 | 14,9 | |
| Lippe | 18 | 337 | 7 196 | 3 056 | 42,5 | 1 053 | 14,6 | 489 | 2 321 | 32,3 | 21,4 | 12,6 | |
| Minden-Lübbecke | 14 | 258 | 5 901 | 2 526 | 42,8 | 670 | 11,4 | 271 | 2 142 | 36,3 | 22,9 | 13,7 | |
| Paderborn | 17 | 294 | 6 602 | 2 808 | 42,5 | 812 | 12,3 | 394 | 1 971 | 29,9 | 22,5 | 13,2 | |
| Reg.-Bez. Detmold | 94 | 1 675 | 37 163 | 15 838 | 42,6 | 6 244 | 16,8 | 2 845 | 10 645 | 28,6 | 22,2 | 13,0 | |
| davon | | | | | | | | | | | | | |
| kreisfreie Stadt | 11 | 194 | 4 188 | 1 793 | 42,8 | 1 599 | 38,2 | 728 | 974 | 23,3 | 21,6 | 12,5 | |
| Kreise | 83 | 1 481 | 32 975 | 14 045 | 42,6 | 4 645 | 14,1 | 2 117 | 9 671 | 29,3 | 22,3 | 13,1 | |
| Kreisfreie Städte | | | | | | | | | | | | | |
| Bochum | 9 | 154 | 3 372 | 1 487 | 44,1 | 907 | 26,9 | 427 | 372 | 11,0 | 21,9 | 13,1 | |
| Dortmund | 18 | 266 | 5 999 | 2 657 | 44,3 | 1 855 | 30,9 | 833 | 485 | 8,1 | 22,6 | 13,9 | |
| Hagen | 9 | 139 | 3 152 | 1 420 | 45,1 | 1 256 | 39,8 | 559 | 206 | 6,5 | 22,7 | 13,0 | |
| Hamm | 10 | 145 | 3 460 | 1 489 | 43,0 | 785 | 22,7 | 364 | 503 | 14,5 | 23,9 | 12,9 | |
| Herne | 7 | 94 | 2 102 | 901 | 42,9 | 675 | 32,1 | 300 | 121 | 5,8 | 22,4 | 12,7 | |
| Kreise | | | | | | | | | | | | | |
| Ennepe-Ruhr-Kreis | 14 | 193 | 4 271 | 1 818 | 42,6 | 1 120 | 26,2 | 492 | 545 | 12,8 | 22,1 | 12,1 | |
| Hochsauerlandkreis | 23 | 320 | 7 324 | 3 150 | 43,0 | 1 083 | 14,8 | 523 | 1 038 | 14,2 | 22,9 | 15,2 | |
| Märkischer Kreis | 27 | 409 | 9 624 | 4 168 | 43,3 | 2 563 | 26,6 | 1 208 | 1 416 | 14,7 | 23,5 | 13,7 | |
| Olpe | 9 | 165 | 3 906 | 1 638 | 41,9 | 572 | 14,6 | 246 | 437 | 11,2 | 23,7 | 15,1 | |
| Siegen-Wittgenstein | 20 | 253 | 5 566 | 2 343 | 42,1 | 935 | 16,8 | 433 | 818 | 14,7 | 22,0 | 15,2 | |
| Soest | 20 | 304 | 6 881 | 2 931 | 42,6 | 796 | 11,6 | 377 | 1 213 | 17,6 | 22,6 | 13,9 | |
| Unna | 12 | 202 | 4 622 | 2 017 | 43,6 | 945 | 20,4 | 439 | 543 | 11,7 | 22,9 | 13,5 | |
| Reg.-Bez. Arnsberg | 178 | 2 644 | 60 279 | 26 019 | 43,2 | 13 492 | 22,4 | 6 201 | 7 697 | 12,8 | 22,8 | 13,8 | |
| davon | | | | | | | | | | | | | |
| kreisfreie Städte | 53 | 798 | 18 085 | 7 954 | 44,0 | 5 478 | 30,3 | 2 483 | 1 687 | 9,3 | 22,7 | 13,2 | |
| Kreise | 125 | 1 846 | 42 194 | 18 065 | 42,8 | 8 014 | 19,0 | 3 718 | 6 010 | 14,2 | 22,9 | 14,1 | |
| Nordrhein-Westfalen | 742 | 12 039 | 277 162 | 118 669 | 42,8 | 61 077 | 22,0 | 27 619 | 35 405 | 12,8 | 23,0 | 13,8 | |
| davon | | | | | | | | | | | | | |
| kreisfreie Städte | 237 | 3 797 | 86 704 | 37 410 | 43,1 | 28 683 | 33,1 | 12 846 | 7 062 | 8,1 | 22,8 | 13,2 | |
| Kreise | 505 | 8 242 | 190 458 | 81 259 | 42,7 | 32 394 | 17,0 | 14 773 | 28 343 | 14,9 | 23,1 | 14,0 | |

Anmerkung S. 44

2. Verteilung der Schülerpopulation 2000/01

| Verwaltungsbezirk a = Zusammen b = weiblich c = Ausländer/-innen zusammen d = Ausländerinnen | Schüler/-innen | | | | | | | | |
|--|------------------------|-----|-------|-------|-------|-------|------------------|-----------|-------|
| | davon im Schuljahrgang | | | | | | ohne Jahrgang | insgesamt | |
| | 05 | 06 | 07 | 08 | 09 | 10 | | | |
| Kreisfreie Städte | | | | | | | | | |
| Düsseldorf | a | 734 | 875 | 1 005 | 1 055 | 950 | 689 | – | 5 308 |
| | b | 320 | 331 | 426 | 449 | 404 | 286 | – | 2 216 |
| | c | 232 | 292 | 328 | 390 | 369 | 262 | – | 1 873 |
| | d | 109 | 107 | 156 | 152 | 173 | 115 | – | 812 |
| Duisburg | a | 937 | 1 013 | 1 215 | 1 299 | 1 092 | 931 | 11 | 6 498 |
| | b | 392 | 397 | 514 | 559 | 501 | 419 | 6 | 2 788 |
| | c | 332 | 335 | 452 | 516 | 365 | 308 | – | 2 308 |
| | d | 146 | 132 | 210 | 223 | 182 | 148 | – | 1 041 |
| Essen | a | 670 | 806 | 899 | 997 | 993 | 790 | – | 5 155 |
| | b | 278 | 366 | 374 | 397 | 431 | 333 | – | 2 179 |
| | c | 217 | 236 | 245 | 271 | 244 | 213 | – | 1 426 |
| | d | 93 | 109 | 112 | 114 | 111 | 91 | – | 630 |
| Krefeld | a | 418 | 558 | 593 | 624 | 558 | 443 | – | 3 194 |
| | b | 176 | 247 | 247 | 265 | 229 | 190 | – | 1 354 |
| | c | 120 | 153 | 172 | 189 | 154 | 122 | – | 910 |
| | d | 70 | 69 | 74 | 76 | 66 | 50 | – | 405 |
| Mönchengladbach | a | 736 | 871 | 934 | 899 | 886 | 727 | – | 5 053 |
| | b | 332 | 380 | 392 | 378 | 395 | 325 | – | 2 202 |
| | c | 169 | 207 | 190 | 208 | 184 | 131 | – | 1 089 |
| | d | 78 | 100 | 85 | 97 | 74 | 68 | – | 502 |
| Mülheim an der Ruhr | a | 161 | 187 | 260 | 250 | 236 | 217 | – | 1 311 |
| | b | 67 | 63 | 105 | 89 | 71 | 100 | – | 495 |
| | c | 48 | 68 | 73 | 79 | 89 | 60 | – | 417 |
| | d | 17 | 28 | 33 | 28 | 25 | 22 | – | 153 |
| Oberhausen | a | 379 | 476 | 502 | 515 | 511 | 377 | – | 2 760 |
| | b | 140 | 182 | 218 | 217 | 233 | 186 | – | 1 176 |
| | c | 128 | 150 | 146 | 140 | 112 | 107 | – | 783 |
| | d | 58 | 55 | 64 | 65 | 53 | 67 | – | 362 |
| Remscheid | a | 351 | 375 | 413 | 380 | 405 | 299 | – | 2 223 |
| | b | 159 | 150 | 192 | 181 | 193 | 126 | – | 1 001 |
| | c | 146 | 169 | 144 | 135 | 129 | 94 | – | 817 |
| | d | 57 | 72 | 71 | 67 | 66 | 31 | – | 364 |
| Solingen | a | 309 | 393 | 401 | 463 | 378 | 308 | 4 | 2 256 |
| | b | 131 | 171 | 160 | 192 | 147 | 127 | 4 | 932 |
| | c | 162 | 217 | 173 | 209 | 162 | 125 | 2 | 1 050 |
| | d | 76 | 99 | 80 | 84 | 69 | 53 | 2 | 463 |

Noch: 2. Verteilung der Schülerpopulation 2000/01

| Verwaltungsbezirk a = Zusammen b = weiblich c = Ausländer/-innen zusammen d = Ausländerinnen | Schüler/-innen | | | | | | | | |
|--|------------------------|--------------|---------------|---------------|---------------|---------------|------------------|-----------|---------------|
| | davon im Schuljahrgang | | | | | | ohne Jahrgang | insgesamt | |
| | 05 | 06 | 07 | 08 | 09 | 10 | | | |
| Noch: Kreisfreie Stadt | | | | | | | | | |
| Wuppertal | a | 763 | 899 | 965 | 952 | 952 | 623 | 3 | 5 157 |
| | b | 354 | 406 | 389 | 425 | 411 | 258 | – | 2 243 |
| | c | 283 | 332 | 369 | 354 | 288 | 225 | – | 1 851 |
| | d | 122 | 160 | 155 | 165 | 117 | 100 | – | 819 |
| Kreise | | | | | | | | | |
| Kleve | a | 1 316 | 1 381 | 1 576 | 1 482 | 1 456 | 1 177 | – | 8 388 |
| | b | 600 | 578 | 712 | 673 | 653 | 549 | – | 3 765 |
| | c | 130 | 156 | 156 | 121 | 112 | 62 | – | 737 |
| | d | 65 | 70 | 73 | 56 | 52 | 33 | – | 349 |
| Mettmann | a | 818 | 937 | 1 017 | 1 172 | 1 135 | 912 | – | 5 991 |
| | b | 342 | 374 | 433 | 506 | 487 | 380 | – | 2 522 |
| | c | 255 | 295 | 307 | 322 | 312 | 256 | – | 1 747 |
| | d | 121 | 124 | 120 | 153 | 130 | 120 | – | 768 |
| Neuss | a | 689 | 912 | 1 059 | 1 005 | 906 | 769 | – | 5 340 |
| | b | 306 | 369 | 408 | 437 | 383 | 364 | – | 2 267 |
| | c | 170 | 230 | 260 | 231 | 192 | 183 | – | 1 266 |
| | d | 83 | 90 | 96 | 106 | 81 | 80 | – | 536 |
| Viersen | a | 672 | 812 | 833 | 885 | 747 | 672 | 3 | 4 624 |
| | b | 259 | 315 | 315 | 370 | 325 | 288 | 1 | 1 873 |
| | c | 96 | 151 | 118 | 109 | 89 | 100 | – | 663 |
| | d | 46 | 58 | 58 | 43 | 42 | 38 | – | 285 |
| Wesel | a | 844 | 1 148 | 1 340 | 1 330 | 1 259 | 1 068 | 4 | 6 993 |
| | b | 329 | 450 | 561 | 558 | 538 | 488 | 2 | 2 926 |
| | c | 168 | 272 | 323 | 287 | 251 | 243 | – | 1 544 |
| | d | 62 | 126 | 141 | 134 | 108 | 128 | – | 699 |
| Reg.-Bez. Düsseldorf | a | 9 797 | 11 643 | 13 012 | 13 308 | 12 464 | 10 002 | 25 | 70 251 |
| | b | 4 185 | 4 779 | 5 446 | 5 696 | 5 401 | 4 419 | 13 | 29 939 |
| | c | 2 656 | 3 263 | 3 456 | 3 561 | 3 052 | 2 491 | 2 | 18 481 |
| | d | 1 203 | 1 399 | 1 528 | 1 563 | 1 349 | 1 144 | 2 | 8 188 |
| davon | | | | | | | | | |
| kreisfreie Städte | a | 5 458 | 6 453 | 7 187 | 7 434 | 6 961 | 5 404 | 18 | 38 915 |
| | b | 2 349 | 2 693 | 3 017 | 3 152 | 3 015 | 2 350 | 10 | 16 586 |
| | c | 1 837 | 2 159 | 2 292 | 2 491 | 2 096 | 1 647 | 2 | 12 524 |
| | d | 826 | 931 | 1 040 | 1 071 | 936 | 745 | 2 | 5 551 |
| Kreise | a | 4 339 | 5 190 | 5 825 | 5 874 | 5 503 | 4 598 | 7 | 31 336 |
| | b | 1 836 | 2 086 | 2 429 | 2 544 | 2 386 | 2 069 | 3 | 13 353 |
| | c | 819 | 1 104 | 1 164 | 1 070 | 956 | 844 | – | 5 957 |
| | d | 377 | 468 | 488 | 492 | 413 | 399 | – | 2 637 |

Noch: 2. Verteilung der Schülerpopulation 2000/01

| Verwaltungsbezirk a = Zusammen b = weiblich c = Ausländer/-innen zusammen d = Ausländerinnen | Schüler/-innen | | | | | | | | |
|--|------------------------|-------|-------|-------|-------|-------|------------------|-----------|--------|
| | davon im Schuljahrgang | | | | | | ohne Jahrgang | insgesamt | |
| | 05 | 06 | 07 | 08 | 09 | 10 | | | |
| Kreisfreie Städte | | | | | | | | | |
| Aachen | a | 306 | 299 | 395 | 467 | 504 | 348 | – | 2 319 |
| | b | 117 | 132 | 156 | 220 | 217 | 167 | – | 1 009 |
| | c | 86 | 96 | 138 | 142 | 152 | 109 | – | 723 |
| | d | 36 | 46 | 54 | 72 | 73 | 48 | – | 329 |
| Bonn | a | 425 | 464 | 525 | 565 | 592 | 465 | 2 | 3 038 |
| | b | 171 | 179 | 211 | 244 | 239 | 180 | 1 | 1 225 |
| | c | 142 | 154 | 186 | 169 | 231 | 149 | – | 1 031 |
| | d | 61 | 64 | 81 | 83 | 100 | 54 | – | 443 |
| Köln | a | 1 814 | 1 862 | 2 200 | 2 038 | 1 916 | 1 391 | – | 11 221 |
| | b | 801 | 788 | 974 | 896 | 880 | 628 | – | 4 967 |
| | c | 891 | 809 | 942 | 830 | 787 | 555 | – | 4 814 |
| | d | 391 | 340 | 416 | 363 | 349 | 256 | – | 2 115 |
| Leverkusen | a | 207 | 266 | 273 | 317 | 278 | 242 | – | 1 583 |
| | b | 91 | 112 | 117 | 124 | 129 | 97 | – | 670 |
| | c | 54 | 78 | 82 | 114 | 82 | 49 | – | 459 |
| | d | 23 | 36 | 41 | 43 | 46 | 27 | – | 216 |
| Kreise | | | | | | | | | |
| Aachen | a | 636 | 739 | 753 | 758 | 792 | 645 | – | 4 323 |
| | b | 252 | 326 | 295 | 293 | 352 | 284 | – | 1 802 |
| | c | 166 | 186 | 195 | 191 | 202 | 159 | – | 1 099 |
| | d | 71 | 87 | 82 | 84 | 85 | 88 | – | 497 |
| Düren | a | 629 | 692 | 828 | 868 | 797 | 682 | – | 4 496 |
| | b | 261 | 288 | 360 | 346 | 295 | 282 | – | 1 832 |
| | c | 110 | 127 | 137 | 125 | 142 | 112 | – | 753 |
| | d | 44 | 49 | 64 | 47 | 52 | 56 | – | 312 |
| Erftkreis | a | 922 | 1 099 | 1 216 | 1 212 | 1 174 | 1 006 | – | 6 629 |
| | b | 415 | 435 | 535 | 571 | 516 | 441 | – | 2 913 |
| | c | 267 | 346 | 312 | 282 | 311 | 239 | – | 1 757 |
| | d | 120 | 141 | 145 | 140 | 152 | 109 | – | 807 |
| Euskirchen | a | 598 | 688 | 775 | 749 | 803 | 750 | – | 4 363 |
| | b | 256 | 296 | 346 | 347 | 352 | 355 | – | 1 952 |
| | c | 82 | 97 | 88 | 59 | 59 | 56 | – | 441 |
| | d | 46 | 44 | 40 | 33 | 27 | 27 | – | 217 |
| Heinsberg | a | 700 | 834 | 905 | 877 | 815 | 698 | 4 | 4 833 |
| | b | 327 | 353 | 386 | 363 | 365 | 331 | – | 2 125 |
| | c | 93 | 111 | 124 | 112 | 84 | 82 | – | 606 |
| | d | 44 | 37 | 54 | 44 | 41 | 43 | – | 263 |

Noch: 2. Verteilung der Schülerpopulation 2000/01

| Verwaltungsbezirk a = Zusammen b = weiblich c = Ausländer/-innen zusammen d = Ausländerinnen | | Schüler/-innen | | | | | | | ohne Jahrgang | insgesamt |
|--|----------|------------------------|---------------|---------------|---------------|---------------|--------------|-----------|------------------|-----------|
| | | davon im Schuljahrgang | | | | | | | | |
| | | 05 | 06 | 07 | 08 | 09 | 10 | | | |
| Noch: Kreise | | | | | | | | | | |
| Oberbergischer Kreis | a | 736 | 889 | 1 053 | 982 | 921 | 705 | – | 5 286 | |
| | b | 314 | 354 | 429 | 411 | 405 | 315 | – | 2 228 | |
| | c | 140 | 168 | 173 | 134 | 129 | 115 | – | 859 | |
| | d | 66 | 56 | 82 | 60 | 69 | 58 | – | 391 | |
| Rhein.-Berg. Kreis | a | 553 | 605 | 701 | 689 | 652 | 516 | 5 | 3 721 | |
| | b | 248 | 247 | 305 | 291 | 291 | 224 | 2 | 1 608 | |
| | c | 126 | 134 | 147 | 145 | 139 | 95 | – | 786 | |
| | d | 57 | 56 | 75 | 70 | 62 | 45 | – | 365 | |
| Rhein-Sieg-Kreis | a | 1 508 | 1 788 | 1 740 | 1 971 | 1 790 | 1 474 | – | 10 271 | |
| | b | 615 | 754 | 691 | 822 | 786 | 659 | – | 4 327 | |
| | c | 345 | 368 | 338 | 365 | 295 | 248 | – | 1 959 | |
| | d | 139 | 156 | 146 | 179 | 145 | 113 | – | 878 | |
| Reg.-Bez. Köln | a | 9 034 | 10 225 | 11 364 | 11 493 | 11 034 | 8 922 | 11 | 62 083 | |
| | b | 3 868 | 4 264 | 4 805 | 4 928 | 4 827 | 3 963 | 3 | 26 658 | |
| | c | 2 502 | 2 674 | 2 862 | 2 668 | 2 613 | 1 968 | – | 15 287 | |
| | d | 1 098 | 1 112 | 1 280 | 1 218 | 1 201 | 924 | – | 6 833 | |
| davon | | | | | | | | | | |
| kreisfreie Städte | a | 2 752 | 2 891 | 3 393 | 3 387 | 3 290 | 2 446 | 2 | 18 161 | |
| | b | 1 180 | 1 211 | 1 458 | 1 484 | 1 465 | 1 072 | 1 | 7 871 | |
| | c | 1 173 | 1 137 | 1 348 | 1 255 | 1 252 | 862 | – | 7 027 | |
| | d | 511 | 486 | 592 | 561 | 568 | 385 | – | 3 103 | |
| Kreise | a | 6 282 | 7 334 | 7 971 | 8 106 | 7 744 | 6 476 | 9 | 43 922 | |
| | b | 2 688 | 3 053 | 3 347 | 3 444 | 3 362 | 2 891 | 2 | 18 787 | |
| | c | 1 329 | 1 537 | 1 514 | 1 413 | 1 361 | 1 106 | – | 8 260 | |
| | d | 587 | 626 | 688 | 657 | 633 | 539 | – | 3 730 | |
| Kreisfreie Städte | | | | | | | | | | |
| Bottrop | a | 137 | 199 | 212 | 251 | 257 | 176 | – | 1 232 | |
| | b | 64 | 87 | 72 | 106 | 116 | 83 | – | 528 | |
| | c | 19 | 53 | 51 | 49 | 56 | 31 | – | 259 | |
| | d | 11 | 29 | 20 | 23 | 26 | 18 | – | 127 | |
| Gelsenkirchen | a | 421 | 498 | 567 | 567 | 552 | 470 | – | 3 075 | |
| | b | 190 | 225 | 243 | 255 | 218 | 221 | – | 1 352 | |
| | c | 186 | 220 | 201 | 187 | 191 | 122 | – | 1 107 | |
| | d | 99 | 102 | 92 | 92 | 79 | 74 | – | 538 | |
| Münster | a | 420 | 534 | 516 | 560 | 592 | 426 | – | 3 048 | |
| | b | 184 | 237 | 218 | 253 | 246 | 188 | – | 1 326 | |
| | c | 112 | 131 | 97 | 136 | 144 | 69 | – | 689 | |
| | d | 48 | 58 | 38 | 64 | 70 | 38 | – | 316 | |

Noch: 2. Verteilung der Schülerpopulation 2000/01

| Verwaltungsbezirk a = Zusammen b = weiblich c = Ausländer/-innen zusammen d = Ausländerinnen | | Schüler/-innen | | | | | | | |
|--|----------|------------------------|--------------|--------------|--------------|--------------|--------------|------------------|---------------|
| | | davon im Schuljahrgang | | | | | | ohne Jahrgang | insgesamt |
| | | 05 | 06 | 07 | 08 | 09 | 10 | | |
| Kreise | | | | | | | | | |
| Borken | a | 1 668 | 1 822 | 1 890 | 2 040 | 1 813 | 1 622 | – | 10 855 |
| | b | 677 | 774 | 797 | 882 | 762 | 679 | – | 4 571 |
| | c | 177 | 227 | 203 | 187 | 154 | 137 | – | 1 085 |
| | d | 86 | 114 | 88 | 80 | 71 | 63 | – | 502 |
| Coesfeld | a | 635 | 645 | 735 | 709 | 717 | 636 | – | 4 077 |
| | b | 257 | 244 | 325 | 289 | 313 | 270 | – | 1 698 |
| | c | 92 | 64 | 66 | 62 | 51 | 39 | – | 374 |
| | d | 51 | 31 | 32 | 26 | 26 | 19 | – | 185 |
| Recklinghausen | a | 1 236 | 1 432 | 1 570 | 1 575 | 1 453 | 1 228 | – | 8 494 |
| | b | 541 | 613 | 644 | 630 | 629 | 536 | – | 3 593 |
| | c | 341 | 369 | 344 | 353 | 342 | 271 | – | 2 020 |
| | d | 166 | 168 | 164 | 155 | 154 | 127 | – | 934 |
| Steinfurt | a | 1 332 | 1 467 | 1 746 | 1 706 | 1 633 | 1 360 | – | 9 244 |
| | b | 562 | 595 | 754 | 714 | 701 | 597 | – | 3 923 |
| | c | 195 | 246 | 195 | 215 | 158 | 123 | – | 1 132 |
| | d | 88 | 107 | 97 | 99 | 72 | 57 | – | 520 |
| Warendorf | a | 1 135 | 1 251 | 1 308 | 1 313 | 1 246 | 1 108 | – | 7 361 |
| | b | 501 | 560 | 570 | 551 | 558 | 484 | – | 3 224 |
| | c | 141 | 168 | 177 | 179 | 125 | 117 | – | 907 |
| | d | 77 | 80 | 76 | 79 | 63 | 55 | – | 430 |
| Reg.-Bez. Münster | a | 6 984 | 7 848 | 8 544 | 8 721 | 8 263 | 7 026 | – | 47 386 |
| | b | 2 976 | 3 335 | 3 623 | 3 680 | 3 543 | 3 058 | – | 20 215 |
| | c | 1 263 | 1 478 | 1 334 | 1 368 | 1 221 | 909 | – | 7 573 |
| | d | 626 | 689 | 607 | 618 | 561 | 451 | – | 3 552 |
| davon | | | | | | | | | |
| kreisfreie Städte | a | 978 | 1 231 | 1 295 | 1 378 | 1 401 | 1 072 | – | 7 355 |
| | b | 438 | 549 | 533 | 614 | 580 | 492 | – | 3 206 |
| | c | 317 | 404 | 349 | 372 | 391 | 222 | – | 2 055 |
| | d | 158 | 189 | 150 | 179 | 175 | 130 | – | 981 |
| Kreise | a | 6 006 | 6 617 | 7 249 | 7 343 | 6 862 | 5 954 | – | 40 031 |
| | b | 2 538 | 2 786 | 3 090 | 3 066 | 2 963 | 2 566 | – | 17 009 |
| | c | 946 | 1 074 | 985 | 996 | 830 | 687 | – | 5 518 |
| | d | 468 | 500 | 457 | 439 | 386 | 321 | – | 2 571 |
| Kreisfreie Stadt | | | | | | | | | |
| Bielefeld | a | 501 | 625 | 831 | 733 | 825 | 673 | – | 4 188 |
| | b | 221 | 248 | 369 | 297 | 363 | 295 | – | 1 793 |
| | c | 235 | 255 | 316 | 266 | 312 | 215 | – | 1 599 |
| | d | 102 | 110 | 150 | 122 | 146 | 98 | – | 728 |

Noch: 2. Verteilung der Schülerpopulation 2000/01

| Verwaltungsbezirk a = Zusammen b = weiblich c = Ausländer/-innen zusammen d = Ausländerinnen | | Schüler/-innen | | | | | | | |
|--|----------|------------------------|--------------|--------------|--------------|--------------|--------------|------------------|---------------|
| | | davon im Schuljahrgang | | | | | | ohne Jahrgang | insgesamt |
| | | 05 | 06 | 07 | 08 | 09 | 10 | | |
| Kreise | | | | | | | | | |
| Gütersloh | a | 866 | 1 085 | 1 178 | 1 365 | 1 367 | 1 120 | – | 6 981 |
| | b | 342 | 425 | 518 | 606 | 596 | 519 | – | 3 006 |
| | c | 169 | 238 | 243 | 243 | 253 | 171 | – | 1 317 |
| | d | 69 | 95 | 112 | 123 | 139 | 80 | – | 618 |
| Herford | a | 311 | 336 | 407 | 431 | 459 | 330 | – | 2 274 |
| | b | 121 | 143 | 155 | 186 | 183 | 154 | – | 942 |
| | c | 72 | 86 | 89 | 84 | 95 | 50 | – | 476 |
| | d | 26 | 44 | 33 | 48 | 50 | 22 | – | 223 |
| Höxter | a | 574 | 617 | 738 | 701 | 774 | 611 | 6 | 4 021 |
| | b | 240 | 240 | 293 | 309 | 337 | 284 | 4 | 1 707 |
| | c | 40 | 56 | 71 | 51 | 55 | 44 | – | 317 |
| | d | 14 | 21 | 30 | 14 | 24 | 19 | – | 122 |
| Lippe | a | 1 015 | 1 087 | 1 291 | 1 308 | 1 386 | 1 109 | – | 7 196 |
| | b | 430 | 455 | 525 | 566 | 590 | 490 | – | 3 056 |
| | c | 156 | 173 | 208 | 177 | 207 | 132 | – | 1 053 |
| | d | 71 | 77 | 94 | 86 | 103 | 58 | – | 489 |
| Minden-Lübbecke | a | 807 | 929 | 1 067 | 990 | 1 003 | 1 105 | – | 5 901 |
| | b | 359 | 366 | 447 | 397 | 424 | 533 | – | 2 526 |
| | c | 119 | 115 | 131 | 93 | 84 | 128 | – | 670 |
| | d | 52 | 37 | 49 | 45 | 28 | 60 | – | 271 |
| Paderborn | a | 898 | 1 058 | 1 175 | 1 277 | 1 183 | 1 000 | 11 | 6 602 |
| | b | 368 | 455 | 467 | 556 | 507 | 448 | 7 | 2 808 |
| | c | 84 | 160 | 152 | 174 | 135 | 107 | – | 812 |
| | d | 35 | 82 | 72 | 79 | 69 | 57 | – | 394 |
| Reg.-Bez. Detmold | a | 4 972 | 5 737 | 6 687 | 6 805 | 6 997 | 5 948 | 17 | 37 163 |
| | b | 2 081 | 2 332 | 2 774 | 2 917 | 3 000 | 2 723 | 11 | 15 838 |
| | c | 875 | 1 083 | 1 210 | 1 088 | 1 141 | 847 | – | 6 244 |
| | d | 369 | 466 | 540 | 517 | 559 | 394 | – | 2 845 |
| davon | | | | | | | | | |
| kreisfreie Stadt | a | 501 | 625 | 831 | 733 | 825 | 673 | – | 4 188 |
| | b | 221 | 248 | 369 | 297 | 363 | 295 | – | 1 793 |
| | c | 235 | 255 | 316 | 266 | 312 | 215 | – | 1 599 |
| | d | 102 | 110 | 150 | 122 | 146 | 98 | – | 728 |
| Kreise | a | 4 471 | 5 112 | 5 856 | 6 072 | 6 172 | 5 275 | 17 | 32 975 |
| | b | 1 860 | 2 084 | 2 405 | 2 620 | 2 637 | 2 428 | 11 | 14 045 |
| | c | 640 | 828 | 894 | 822 | 829 | 632 | – | 4 645 |
| | d | 267 | 356 | 390 | 395 | 413 | 296 | – | 2 117 |

Hauptschulen

Noch: 2. Verteilung der Schülerpopulation 2000/01

| Verwaltungsbezirk a = Zusammen b = weiblich c = Ausländer/-innen zusammen d = Ausländerinnen | Schüler/-innen | | | | | | | | |
|--|------------------------|-------|-------|-------|-------|-------|------------------|-----------|-------|
| | davon im Schuljahrgang | | | | | | ohne Jahrgang | insgesamt | |
| | 05 | 06 | 07 | 08 | 09 | 10 | | | |
| Kreisfreie Städte | | | | | | | | | |
| Bochum | a | 459 | 471 | 601 | 695 | 585 | 561 | – | 3 372 |
| | b | 192 | 215 | 266 | 277 | 271 | 266 | – | 1 487 |
| | c | 152 | 117 | 165 | 191 | 151 | 131 | – | 907 |
| | d | 62 | 51 | 78 | 90 | 77 | 69 | – | 427 |
| Dortmund | a | 855 | 892 | 1 259 | 1 074 | 1 080 | 839 | – | 5 999 |
| | b | 385 | 360 | 542 | 504 | 496 | 370 | – | 2 657 |
| | c | 288 | 283 | 401 | 333 | 298 | 252 | – | 1 855 |
| | d | 135 | 122 | 165 | 169 | 134 | 108 | – | 833 |
| Hagen | a | 459 | 583 | 551 | 565 | 532 | 462 | – | 3 152 |
| | b | 196 | 250 | 243 | 261 | 245 | 225 | – | 1 420 |
| | c | 196 | 233 | 216 | 224 | 197 | 190 | – | 1 256 |
| | d | 78 | 97 | 103 | 105 | 83 | 93 | – | 559 |
| Hamm | a | 473 | 593 | 616 | 636 | 598 | 544 | – | 3 460 |
| | b | 203 | 248 | 255 | 259 | 283 | 241 | – | 1 489 |
| | c | 115 | 139 | 132 | 160 | 130 | 109 | – | 785 |
| | d | 47 | 56 | 60 | 70 | 69 | 62 | – | 364 |
| Herne | a | 261 | 320 | 380 | 430 | 390 | 321 | – | 2 102 |
| | b | 110 | 123 | 154 | 191 | 171 | 152 | – | 901 |
| | c | 101 | 111 | 136 | 114 | 98 | 115 | – | 675 |
| | d | 44 | 46 | 58 | 55 | 41 | 56 | – | 300 |
| Kreise | | | | | | | | | |
| Ennepe-Ruhr-Kreis | a | 532 | 634 | 766 | 863 | 815 | 661 | – | 4 271 |
| | b | 220 | 248 | 321 | 367 | 363 | 299 | – | 1 818 |
| | c | 184 | 187 | 214 | 200 | 180 | 155 | – | 1 120 |
| | d | 71 | 78 | 102 | 87 | 85 | 69 | – | 492 |
| Hochsauerlandkreis | a | 1 079 | 1 227 | 1 351 | 1 315 | 1 322 | 1 030 | – | 7 324 |
| | b | 462 | 500 | 560 | 587 | 592 | 449 | – | 3 150 |
| | c | 204 | 240 | 204 | 163 | 163 | 109 | – | 1 083 |
| | d | 96 | 113 | 99 | 76 | 79 | 60 | – | 523 |
| Märkischer Kreis | a | 1 346 | 1 690 | 1 863 | 1 786 | 1 653 | 1 286 | – | 9 624 |
| | b | 563 | 721 | 846 | 741 | 716 | 581 | – | 4 168 |
| | c | 440 | 479 | 518 | 446 | 387 | 293 | – | 2 563 |
| | d | 199 | 218 | 244 | 209 | 192 | 146 | – | 1 208 |
| Olpe | a | 628 | 649 | 709 | 728 | 642 | 550 | – | 3 906 |
| | b | 272 | 263 | 306 | 277 | 273 | 247 | – | 1 638 |
| | c | 112 | 105 | 97 | 100 | 87 | 71 | – | 572 |
| | d | 48 | 33 | 56 | 42 | 35 | 32 | – | 246 |

Noch: 2. Verteilung der Schülerpopulation 2000/01

| Verwaltungsbezirk a = Zusammen b = weiblich c = Ausländer/-innen zusammen d = Ausländerinnen | | Schüler/-innen | | | | | | | ohne Jahrgang | insgesamt |
|--|----------|------------------------|---------------|---------------|---------------|---------------|---------------|-----------|------------------|-----------|
| | | davon im Schuljahrgang | | | | | | | | |
| | | 05 | 06 | 07 | 08 | 09 | 10 | | | |
| Noch: Kreise | | | | | | | | | | |
| Siegen-Wittgenstein | a | 720 | 934 | 958 | 1 044 | 1 000 | 910 | – | 5 566 | |
| | b | 290 | 365 | 382 | 458 | 428 | 420 | – | 2 343 | |
| | c | 126 | 192 | 169 | 165 | 140 | 143 | – | 935 | |
| | d | 59 | 78 | 72 | 80 | 72 | 72 | – | 433 | |
| Soest | a | 940 | 1 094 | 1 330 | 1 288 | 1 204 | 1 025 | – | 6 881 | |
| | b | 399 | 467 | 540 | 557 | 521 | 447 | – | 2 931 | |
| | c | 121 | 144 | 166 | 142 | 133 | 90 | – | 796 | |
| | d | 52 | 66 | 79 | 64 | 67 | 49 | – | 377 | |
| Unna | a | 681 | 796 | 933 | 808 | 775 | 629 | – | 4 622 | |
| | b | 295 | 334 | 418 | 374 | 316 | 280 | – | 2 017 | |
| | c | 166 | 187 | 202 | 148 | 120 | 122 | – | 945 | |
| | d | 83 | 82 | 95 | 70 | 57 | 52 | – | 439 | |
| Reg.-Bez. Arnsberg | a | 8 433 | 9 883 | 11 317 | 11 232 | 10 596 | 8 818 | – | 60 279 | |
| | b | 3 587 | 4 094 | 4 833 | 4 853 | 4 675 | 3 977 | – | 26 019 | |
| | c | 2 205 | 2 417 | 2 620 | 2 386 | 2 084 | 1 780 | – | 13 492 | |
| | d | 974 | 1 040 | 1 211 | 1 117 | 991 | 868 | – | 6 201 | |
| davon | | | | | | | | | | |
| kreisfreie Städte | a | 2 507 | 2 859 | 3 407 | 3 400 | 3 185 | 2 727 | – | 18 085 | |
| | b | 1 086 | 1 196 | 1 460 | 1 492 | 1 466 | 1 254 | – | 7 954 | |
| | c | 852 | 883 | 1 050 | 1 022 | 874 | 797 | – | 5 478 | |
| | d | 366 | 372 | 464 | 489 | 404 | 388 | – | 2 483 | |
| Kreise | a | 5 926 | 7 024 | 7 910 | 7 832 | 7 411 | 6 091 | – | 42 194 | |
| | b | 2 501 | 2 898 | 3 373 | 3 361 | 3 209 | 2 723 | – | 18 065 | |
| | c | 1 353 | 1 534 | 1 570 | 1 364 | 1 210 | 983 | – | 8 014 | |
| | d | 608 | 668 | 747 | 628 | 587 | 480 | – | 3 718 | |
| Nordrhein-Westfalen | a | 39 220 | 45 336 | 50 924 | 51 559 | 49 354 | 40 716 | 53 | 277 162 | |
| | b | 16 697 | 18 804 | 21 481 | 22 074 | 21 446 | 18 140 | 27 | 118 669 | |
| | c | 9 501 | 10 915 | 11 482 | 11 071 | 10 111 | 7 995 | 2 | 61 077 | |
| | d | 4 270 | 4 706 | 5 166 | 5 033 | 4 661 | 3 781 | 2 | 27 619 | |
| davon | | | | | | | | | | |
| kreisfreie Städte | a | 12 196 | 14 059 | 16 113 | 16 332 | 15 662 | 12 322 | 20 | 86 704 | |
| | b | 5 274 | 5 897 | 6 837 | 7 039 | 6 889 | 5 463 | 11 | 37 410 | |
| | c | 4 414 | 4 838 | 5 355 | 5 406 | 4 925 | 3 743 | 2 | 28 683 | |
| | d | 1 963 | 2 088 | 2 396 | 2 422 | 2 229 | 1 746 | 2 | 12 846 | |
| Kreise | a | 27 024 | 31 277 | 34 811 | 35 227 | 33 692 | 28 394 | 33 | 190 458 | |
| | b | 11 423 | 12 907 | 14 644 | 15 035 | 14 557 | 12 677 | 16 | 81 259 | |
| | c | 5 087 | 6 077 | 6 127 | 5 665 | 5 186 | 4 252 | – | 32 394 | |
| | d | 2 307 | 2 618 | 2 770 | 2 611 | 2 432 | 2 035 | – | 14 773 | |

3. Schulabgängerinnen und -abgänger im Abgangsjahr 2000

| Verwaltungsbezirk a = Zusammen b = weiblich c = Ausländer/-innen zusammen d = Ausländerinnen | Schulabgänger/-innen | | | | | | | | |
|--|---|---|-------------------------|---|--------------------|-----|----------------------------------|-----------|-------|
| | mit Hauptschulabschluss nach Jahrgang 09 | | mit Sekundarabschluss I | | | | ohne Hauptschul- abschluss | insgesamt | |
| | zusammen | darunter mit Quali- fikations- vermerk | zusammen | davon mit | | | | | |
| | | | | Hauptschul- abschluss nach Jahr- gang 10 | Fachoberschulreife | | | | |
| | | | zusammen | darunter mit Quali- fikations- vermerk | | | | | |
| Kreisfreie Städte | | | | | | | | | |
| Düsseldorf | a | 104 | 12 | 693 | 404 | 289 | 142 | 179 | 976 |
| | b | 40 | 6 | 320 | 187 | 133 | 63 | 64 | 424 |
| | c | 34 | 2 | 267 | 152 | 115 | 54 | 95 | 396 |
| | d | 14 | 2 | 122 | 72 | 50 | 20 | 30 | 166 |
| Duisburg | a | 128 | 37 | 823 | 499 | 324 | 156 | 187 | 1 138 |
| | b | 54 | 15 | 385 | 223 | 162 | 85 | 70 | 509 |
| | c | 36 | 9 | 284 | 166 | 118 | 55 | 70 | 390 |
| | d | 17 | 2 | 131 | 76 | 55 | 31 | 31 | 179 |
| Essen | a | 114 | 15 | 653 | 395 | 258 | 114 | 119 | 886 |
| | b | 42 | 10 | 304 | 173 | 131 | 54 | 52 | 398 |
| | c | 44 | 5 | 183 | 122 | 61 | 26 | 41 | 268 |
| | d | 20 | 4 | 91 | 58 | 33 | 14 | 20 | 131 |
| Krefeld | a | 63 | 7 | 419 | 236 | 183 | 82 | 99 | 581 |
| | b | 25 | 2 | 189 | 106 | 83 | 44 | 41 | 255 |
| | c | 22 | 4 | 119 | 64 | 55 | 28 | 34 | 175 |
| | d | 7 | – | 62 | 33 | 29 | 13 | 14 | 83 |
| Mönchengladbach | a | 75 | 5 | 683 | 424 | 259 | 119 | 69 | 827 |
| | b | 32 | 4 | 309 | 192 | 117 | 60 | 27 | 368 |
| | c | 13 | 2 | 129 | 81 | 48 | 18 | 11 | 153 |
| | d | 5 | 2 | 59 | 36 | 23 | 12 | 5 | 69 |
| Mülheim an der Ruhr | a | 9 | 4 | 158 | 113 | 45 | 16 | 35 | 202 |
| | b | 2 | – | 71 | 47 | 24 | 12 | 13 | 86 |
| | c | 4 | 2 | 58 | 39 | 19 | 8 | 12 | 74 |
| | d | 1 | – | 28 | 17 | 11 | 6 | 6 | 35 |
| Oberhausen | a | 75 | 10 | 358 | 221 | 137 | 60 | 73 | 506 |
| | b | 31 | 4 | 180 | 112 | 68 | 29 | 34 | 245 |
| | c | 26 | 3 | 90 | 61 | 29 | 9 | 26 | 142 |
| | d | 11 | 1 | 46 | 29 | 17 | 6 | 12 | 69 |
| Remscheid | a | 33 | 5 | 273 | 168 | 105 | 42 | 58 | 364 |
| | b | 11 | 1 | 123 | 62 | 61 | 23 | 25 | 159 |
| | c | 16 | – | 104 | 60 | 44 | 13 | 22 | 142 |
| | d | 7 | – | 45 | 21 | 24 | 6 | 13 | 65 |
| Solingen | a | 28 | – | 248 | 149 | 99 | 50 | 50 | 326 |
| | b | 12 | – | 111 | 62 | 49 | 21 | 13 | 136 |
| | c | 15 | – | 94 | 57 | 37 | 20 | 28 | 137 |
| | d | 5 | – | 52 | 29 | 23 | 13 | 6 | 63 |

Noch: 3. Schulabgängerinnen und -abgänger im Abgangsjahr 2000

| Verwaltungsbezirk a = Zusammen b = weiblich c = Ausländer/-innen zusammen d = Ausländerinnen | Schulabgänger/-innen | | | | | | | | |
|--|---|---|-------------------------|---|--------------------|--------------|----------------------------------|--------------|---------------|
| | mit Hauptschulabschluss nach Jahrgang 09 | | mit Sekundarabschluss I | | | | ohne Hauptschul- abschluss | insgesamt | |
| | zusammen | darunter mit Quali- fikations- vermerk | zusammen | davon mit | | | | | |
| | | | | Hauptschul- abschluss nach Jahr- gang 10 | Fachoberschulreife | | | | |
| | | | zusammen | darunter mit Quali- fikations- vermerk | | | | | |
| Noch: Kreisfreie Stadt | | | | | | | | | |
| Wuppertal | a | 165 | 37 | 645 | 426 | 219 | 105 | 111 | 921 |
| | b | 68 | 19 | 265 | 165 | 100 | 52 | 39 | 372 |
| | c | 62 | 9 | 195 | 136 | 59 | 27 | 41 | 298 |
| | d | 30 | 6 | 94 | 57 | 37 | 19 | 15 | 139 |
| Kreise | | | | | | | | | |
| Kleve | a | 137 | 6 | 1 158 | 635 | 523 | 249 | 85 | 1 380 |
| | b | 45 | 3 | 534 | 280 | 254 | 140 | 28 | 607 |
| | c | 11 | 1 | 74 | 44 | 30 | 13 | 13 | 98 |
| | d | 8 | 1 | 47 | 27 | 20 | 9 | 6 | 61 |
| Mettmann | a | 119 | 18 | 801 | 508 | 293 | 138 | 111 | 1 031 |
| | b | 50 | 7 | 354 | 212 | 142 | 67 | 44 | 448 |
| | c | 30 | 1 | 197 | 130 | 67 | 33 | 27 | 254 |
| | d | 14 | – | 94 | 59 | 35 | 16 | 10 | 118 |
| Neuss | a | 81 | 5 | 735 | 498 | 237 | 85 | 112 | 928 |
| | b | 32 | 3 | 294 | 176 | 118 | 46 | 49 | 375 |
| | c | 24 | – | 182 | 120 | 62 | 22 | 42 | 248 |
| | d | 6 | – | 91 | 53 | 38 | 12 | 17 | 114 |
| Viersen | a | 82 | 10 | 626 | 369 | 257 | 116 | 48 | 756 |
| | b | 35 | 8 | 293 | 178 | 115 | 57 | 11 | 339 |
| | c | 13 | – | 91 | 55 | 36 | 14 | 11 | 115 |
| | d | 8 | – | 50 | 30 | 20 | 9 | 1 | 59 |
| Wesel | a | 110 | 11 | 1 022 | 568 | 454 | 221 | 112 | 1 244 |
| | b | 39 | 6 | 447 | 220 | 227 | 101 | 33 | 519 |
| | c | 18 | 4 | 176 | 115 | 61 | 29 | 25 | 219 |
| | d | 8 | 2 | 84 | 50 | 34 | 15 | 9 | 101 |
| Reg.-Bez. Düsseldorf | a | 1 323 | 182 | 9 295 | 5 613 | 3 682 | 1 695 | 1 448 | 12 066 |
| | b | 518 | 88 | 4 179 | 2 395 | 1 784 | 854 | 543 | 5 240 |
| | c | 368 | 42 | 2 243 | 1 402 | 841 | 369 | 498 | 3 109 |
| | d | 161 | 20 | 1 096 | 647 | 449 | 201 | 195 | 1 452 |
| davon | | | | | | | | | |
| kreisfreie Städte | a | 794 | 132 | 4 953 | 3 035 | 1 918 | 886 | 980 | 6 727 |
| | b | 317 | 61 | 2 257 | 1 329 | 928 | 443 | 378 | 2 952 |
| | c | 272 | 36 | 1 523 | 938 | 585 | 258 | 380 | 2 175 |
| | d | 117 | 17 | 730 | 428 | 302 | 140 | 152 | 999 |
| Kreise | a | 529 | 50 | 4 342 | 2 578 | 1 764 | 809 | 468 | 5 339 |
| | b | 201 | 27 | 1 922 | 1 066 | 856 | 411 | 165 | 2 288 |
| | c | 96 | 6 | 720 | 464 | 256 | 111 | 118 | 934 |
| | d | 44 | 3 | 366 | 219 | 147 | 61 | 43 | 453 |

Noch: 3. Schulabgängerinnen und -abgänger im Abgangsjahr 2000

| Verwaltungsbezirk a = Zusammen b = weiblich c = Ausländer/-innen zusammen d = Ausländerinnen | | Schulabgänger/-innen | | | | | | | insgesamt |
|--|---|--|------------------------------------|------------------------------------|--------------------------------------|--------------------|-----|--------------------------|-----------|
| | | mit Hauptschulabschluss nach Jahrgang 09 | | mit Sekundarabschluss I | | | | ohne Hauptschulabschluss | |
| | | zusammen | darunter mit Qualifikationsvermerk | zusammen | davon mit | | | | |
| | | | | | Hauptschulabschluss nach Jahrgang 10 | Fachoberschulreife | | | |
| | | | zusammen | darunter mit Qualifikationsvermerk | | | | | |
| Kreisfreie Städte | | | | | | | | | |
| Aachen | a | 55 | 4 | 341 | 219 | 122 | 46 | 38 | 434 |
| | b | 28 | 2 | 173 | 114 | 59 | 29 | 13 | 214 |
| | c | 21 | – | 96 | 65 | 31 | 10 | 11 | 128 |
| | d | 17 | – | 46 | 31 | 15 | 6 | 6 | 69 |
| Bonn | a | 63 | 6 | 400 | 248 | 152 | 67 | 100 | 563 |
| | b | 27 | 2 | 174 | 103 | 71 | 33 | 27 | 228 |
| | c | 24 | 2 | 133 | 70 | 63 | 28 | 44 | 201 |
| | d | 10 | 1 | 59 | 28 | 31 | 13 | 14 | 83 |
| Köln | a | 201 | 25 | 1 328 | 775 | 553 | 244 | 353 | 1 882 |
| | b | 84 | 11 | 621 | 340 | 281 | 129 | 130 | 835 |
| | c | 81 | 11 | 555 | 326 | 229 | 101 | 162 | 798 |
| | d | 38 | 7 | 267 | 138 | 129 | 64 | 55 | 360 |
| Leverkusen | a | 31 | 1 | 264 | 183 | 81 | 35 | 26 | 321 |
| | b | 11 | – | 105 | 70 | 35 | 17 | 12 | 128 |
| | c | 8 | – | 66 | 49 | 17 | 7 | 10 | 84 |
| | d | 2 | – | 32 | 23 | 9 | 4 | 6 | 40 |
| Kreise | | | | | | | | | |
| Aachen | a | 106 | 8 | 557 | 334 | 223 | 93 | 91 | 754 |
| | b | 36 | 4 | 246 | 150 | 96 | 46 | 30 | 312 |
| | c | 23 | 3 | 122 | 67 | 55 | 23 | 25 | 170 |
| | d | 10 | 2 | 57 | 38 | 19 | 9 | 6 | 73 |
| Düren | a | 84 | 14 | 664 | 369 | 295 | 156 | 54 | 802 |
| | b | 32 | 7 | 316 | 168 | 148 | 78 | 15 | 363 |
| | c | 16 | 6 | 95 | 58 | 37 | 23 | 9 | 120 |
| | d | 8 | 4 | 53 | 31 | 22 | 12 | 4 | 65 |
| Erftkreis | a | 126 | 5 | 941 | 595 | 346 | 129 | 95 | 1 162 |
| | b | 51 | 2 | 432 | 269 | 163 | 72 | 40 | 523 |
| | c | 36 | 1 | 212 | 151 | 61 | 26 | 36 | 284 |
| | d | 14 | 1 | 103 | 76 | 27 | 14 | 16 | 133 |
| Euskirchen | a | 55 | 4 | 643 | 338 | 305 | 131 | 55 | 753 |
| | b | 20 | 2 | 263 | 121 | 142 | 70 | 22 | 305 |
| | c | 5 | – | 56 | 35 | 21 | 12 | 7 | 68 |
| | d | 2 | – | 23 | 12 | 11 | 6 | 6 | 31 |
| Heinsberg | a | 90 | 14 | 679 | 455 | 224 | 100 | 84 | 853 |
| | b | 34 | 8 | 331 | 205 | 126 | 65 | 32 | 397 |
| | c | 19 | 1 | 88 | 59 | 29 | 10 | 13 | 120 |
| | d | 9 | 1 | 52 | 36 | 16 | 7 | 6 | 67 |

Noch: 3. Schulabgängerinnen und -abgänger im Abgangsjahr 2000

| Verwaltungsbezirk a = Zusammen b = weiblich c = Ausländer/-innen zusammen d = Ausländerinnen | Schulabgänger/-innen | | | | | | | | |
|--|---|---|-------------------------|---|--------------------|--------------|----------------------------------|--------------|---------------|
| | mit Hauptschulabschluss nach Jahrgang 09 | | mit Sekundarabschluss I | | | | ohne Hauptschul- abschluss | insgesamt | |
| | zusammen | darunter mit Quali- fikations- vermerk | zusammen | davon mit | | | | | |
| | | | | Hauptschul- abschluss nach Jahr- gang 10 | Fachoberschulreife | | | | |
| | | | zusammen | darunter mit Quali- fikations- vermerk | | | | | |
| Noch: Kreise | | | | | | | | | |
| Oberbergischer Kreis | a | 117 | 6 | 721 | 487 | 234 | 103 | 108 | 946 |
| | b | 50 | 2 | 342 | 212 | 130 | 72 | 34 | 426 |
| | c | 25 | 1 | 111 | 85 | 26 | 14 | 24 | 160 |
| | d | 14 | – | 55 | 43 | 12 | 8 | 7 | 76 |
| Rhein.-Berg. Kreis | a | 82 | 4 | 464 | 282 | 182 | 79 | 62 | 608 |
| | b | 28 | 1 | 205 | 121 | 84 | 39 | 19 | 252 |
| | c | 16 | 2 | 88 | 58 | 30 | 12 | 19 | 123 |
| | d | 8 | – | 44 | 27 | 17 | 6 | 7 | 59 |
| Rhein-Sieg-Kreis | a | 173 | 7 | 1 391 | 856 | 535 | 262 | 193 | 1 757 |
| | b | 58 | 2 | 622 | 373 | 249 | 136 | 55 | 735 |
| | c | 29 | – | 214 | 146 | 68 | 33 | 50 | 293 |
| | d | 15 | – | 108 | 77 | 31 | 20 | 16 | 139 |
| Reg.-Bez. Köln | a | 1 183 | 98 | 8 393 | 5 141 | 3 252 | 1 445 | 1 259 | 10 835 |
| | b | 459 | 43 | 3 830 | 2 246 | 1 584 | 786 | 429 | 4 718 |
| | c | 303 | 27 | 1 836 | 1 169 | 667 | 299 | 410 | 2 549 |
| | d | 147 | 16 | 899 | 560 | 339 | 169 | 149 | 1 195 |
| davon | | | | | | | | | |
| kreisfreie Städte | a | 350 | 36 | 2 333 | 1 425 | 908 | 392 | 517 | 3 200 |
| | b | 150 | 15 | 1 073 | 627 | 446 | 208 | 182 | 1 405 |
| | c | 134 | 13 | 850 | 510 | 340 | 146 | 227 | 1 211 |
| | d | 67 | 8 | 404 | 220 | 184 | 87 | 81 | 552 |
| Kreise | a | 833 | 62 | 6 060 | 3 716 | 2 344 | 1 053 | 742 | 7 635 |
| | b | 309 | 28 | 2 757 | 1 619 | 1 138 | 578 | 247 | 3 313 |
| | c | 169 | 14 | 986 | 659 | 327 | 153 | 183 | 1 338 |
| | d | 80 | 8 | 495 | 340 | 155 | 82 | 68 | 643 |
| Kreisfreie Städte | | | | | | | | | |
| Bottrop | a | 18 | 1 | 171 | 85 | 86 | 36 | 8 | 197 |
| | b | 6 | – | 74 | 35 | 39 | 22 | 2 | 82 |
| | c | 9 | – | 30 | 16 | 14 | 7 | 2 | 41 |
| | d | 3 | – | 15 | 7 | 8 | 6 | 1 | 19 |
| Gelsenkirchen | a | 63 | 11 | 410 | 221 | 189 | 82 | 78 | 551 |
| | b | 34 | 5 | 190 | 91 | 99 | 42 | 39 | 263 |
| | c | 34 | 5 | 122 | 59 | 63 | 30 | 21 | 177 |
| | d | 19 | 2 | 61 | 25 | 36 | 14 | 12 | 92 |
| Münster | a | 28 | 4 | 388 | 263 | 125 | 38 | 26 | 442 |
| | b | 11 | – | 148 | 98 | 50 | 17 | 12 | 171 |
| | c | 9 | 1 | 39 | 28 | 11 | 3 | 10 | 58 |
| | d | 6 | – | 15 | 9 | 6 | 1 | 6 | 27 |

Noch: 3. Schulabgängerinnen und -abgänger im Abgangsjahr 2000

| Verwaltungsbezirk a = Zusammen b = weiblich c = Ausländer/-innen zusammen d = Ausländerinnen | | Schulabgänger/-innen | | | | | | | insgesamt |
|--|----------|---|---|-------------------------|---|--------------------|--------------|----------------------------------|--------------|
| | | mit Hauptschulabschluss nach Jahrgang 09 | | mit Sekundarabschluss I | | | | ohne Hauptschul- abschluss | |
| | | zusammen | darunter mit Quali- fikations- vermerk | zusammen | davon mit | | | | |
| | | | | | Hauptschul- abschluss nach Jahr- gang 10 | Fachoberschulreife | | | |
| | | | | zusammen | darunter mit Quali- fikations- vermerk | | | | |
| Kreise | | | | | | | | | |
| Borken | a | 121 | 8 | 1 527 | 818 | 709 | 361 | 107 | 1 755 |
| | b | 42 | 4 | 656 | 327 | 329 | 183 | 36 | 734 |
| | c | 16 | 1 | 103 | 62 | 41 | 17 | 19 | 138 |
| | d | 5 | 1 | 54 | 33 | 21 | 9 | 10 | 69 |
| Coesfeld | | | | | | | | | |
| | a | 52 | 6 | 642 | 382 | 260 | 115 | 35 | 729 |
| | b | 12 | 1 | 272 | 152 | 120 | 59 | 17 | 301 |
| | c | 3 | – | 32 | 21 | 11 | 5 | 8 | 43 |
| | d | 1 | – | 10 | 8 | 2 | 2 | 5 | 16 |
| Recklinghausen | | | | | | | | | |
| | a | 160 | 21 | 1 123 | 636 | 487 | 230 | 194 | 1 477 |
| | b | 62 | 5 | 503 | 263 | 240 | 132 | 74 | 639 |
| | c | 38 | 4 | 222 | 128 | 94 | 44 | 53 | 313 |
| | d | 20 | 1 | 105 | 52 | 53 | 26 | 20 | 145 |
| Steinfurt | | | | | | | | | |
| | a | 154 | 6 | 1 272 | 721 | 551 | 276 | 126 | 1 552 |
| | b | 42 | 3 | 576 | 300 | 276 | 164 | 34 | 652 |
| | c | 19 | – | 108 | 72 | 36 | 15 | 35 | 162 |
| | d | 3 | – | 47 | 31 | 16 | 7 | 17 | 67 |
| Warendorf | | | | | | | | | |
| | a | 104 | 3 | 1 057 | 622 | 435 | 208 | 107 | 1 268 |
| | b | 42 | – | 490 | 262 | 228 | 120 | 29 | 561 |
| | c | 16 | – | 94 | 65 | 29 | 21 | 22 | 132 |
| | d | 7 | – | 50 | 34 | 16 | 13 | 7 | 64 |
| Reg.-Bez. Münster | | | | | | | | | |
| | a | 700 | 60 | 6 590 | 3 748 | 2 842 | 1 346 | 681 | 7 971 |
| | b | 251 | 18 | 2 909 | 1 528 | 1 381 | 739 | 243 | 3 403 |
| | c | 144 | 11 | 750 | 451 | 299 | 142 | 170 | 1 064 |
| | d | 64 | 4 | 357 | 199 | 158 | 78 | 78 | 499 |
| davon | | | | | | | | | |
| kreisfreie Städte | | | | | | | | | |
| | a | 109 | 16 | 969 | 569 | 400 | 156 | 112 | 1 190 |
| | b | 51 | 5 | 412 | 224 | 188 | 81 | 53 | 516 |
| | c | 52 | 6 | 191 | 103 | 88 | 40 | 33 | 276 |
| | d | 28 | 2 | 91 | 41 | 50 | 21 | 19 | 138 |
| Kreise | | | | | | | | | |
| | a | 591 | 44 | 5 621 | 3 179 | 2 442 | 1 190 | 569 | 6 781 |
| | b | 200 | 13 | 2 497 | 1 304 | 1 193 | 658 | 190 | 2 887 |
| | c | 92 | 5 | 559 | 348 | 211 | 102 | 137 | 788 |
| | d | 36 | 2 | 266 | 158 | 108 | 57 | 59 | 361 |
| Kreisfreie Stadt | | | | | | | | | |
| Bielefeld | | | | | | | | | |
| | a | 84 | 4 | 616 | 344 | 272 | 113 | 54 | 754 |
| | b | 16 | – | 278 | 151 | 127 | 54 | 22 | 316 |
| | c | 31 | – | 212 | 125 | 87 | 30 | 30 | 273 |
| | d | 8 | – | 105 | 61 | 44 | 14 | 15 | 128 |

Noch: 3. Schulabgängerinnen und -abgänger im Abgangsjahr 2000

| Verwaltungsbezirk a = Zusammen b = weiblich c = Ausländer/-innen zusammen d = Ausländerinnen | Schulabgänger/-innen | | | | | | | | |
|--|---|---|-------------------------|---|---|--------------|----------------------------------|------------|--------------|
| | mit Hauptschulabschluss nach Jahrgang 09 | | mit Sekundarabschluss I | | | | ohne Hauptschul- abschluss | insgesamt | |
| | zusammen | darunter mit Quali- fikations- vermerk | zusammen | davon mit | | | | | |
| | | | | Hauptschul- abschluss nach Jahr- gang 10 | Fachoberschulreife | | | | |
| | | | | zusammen | darunter mit Quali- fikations- vermerk | | | | |
| Kreise | | | | | | | | | |
| Gütersloh | a | 159 | 12 | 1 174 | 716 | 458 | 209 | 103 | 1 436 |
| | b | 61 | 7 | 573 | 314 | 259 | 129 | 36 | 670 |
| | c | 32 | 1 | 195 | 123 | 72 | 30 | 24 | 251 |
| | d | 17 | – | 95 | 51 | 44 | 21 | 8 | 120 |
| Herford | a | 98 | 8 | 326 | 173 | 153 | 81 | 40 | 464 |
| | b | 40 | 3 | 134 | 62 | 72 | 46 | 10 | 184 |
| | c | 26 | 1 | 66 | 37 | 29 | 12 | 12 | 104 |
| | d | 13 | – | 30 | 15 | 15 | 8 | 4 | 47 |
| Höxter | a | 67 | 7 | 558 | 327 | 231 | 113 | 29 | 654 |
| | b | 22 | – | 239 | 132 | 107 | 53 | 5 | 266 |
| | c | 1 | – | 23 | 18 | 5 | 3 | 4 | 28 |
| | d | – | – | 17 | 14 | 3 | 1 | – | 17 |
| Lippe | a | 155 | 10 | 1 082 | 575 | 507 | 212 | 116 | 1 353 |
| | b | 65 | 6 | 492 | 251 | 241 | 106 | 50 | 607 |
| | c | 27 | 2 | 94 | 56 | 38 | 16 | 33 | 154 |
| | d | 14 | 2 | 53 | 29 | 24 | 13 | 17 | 84 |
| Minden-Lübbecke | a | 306 | 17 | 906 | 522 | 384 | 174 | 110 | 1 322 |
| | b | 143 | 11 | 410 | 217 | 193 | 104 | 36 | 589 |
| | c | 40 | 1 | 66 | 39 | 27 | 17 | 19 | 125 |
| | d | 19 | 1 | 32 | 16 | 16 | 10 | 8 | 59 |
| Paderborn | a | 155 | 29 | 983 | 612 | 371 | 155 | 77 | 1 215 |
| | b | 59 | 10 | 439 | 249 | 190 | 79 | 24 | 522 |
| | c | 29 | 6 | 114 | 76 | 38 | 14 | 16 | 159 |
| | d | 15 | 3 | 60 | 39 | 21 | 7 | 3 | 78 |
| Reg.-Bez. Detmold | a | 1 024 | 87 | 5 645 | 3 269 | 2 376 | 1 057 | 529 | 7 198 |
| | b | 406 | 37 | 2 565 | 1 376 | 1 189 | 571 | 183 | 3 154 |
| | c | 186 | 11 | 770 | 474 | 296 | 122 | 138 | 1 094 |
| | d | 86 | 6 | 392 | 225 | 167 | 74 | 55 | 533 |
| davon | | | | | | | | | |
| kreisfreie Stadt | a | 84 | 4 | 616 | 344 | 272 | 113 | 54 | 754 |
| | b | 16 | – | 278 | 151 | 127 | 54 | 22 | 316 |
| | c | 31 | – | 212 | 125 | 87 | 30 | 30 | 273 |
| | d | 8 | – | 105 | 61 | 44 | 14 | 15 | 128 |
| Kreise | a | 940 | 83 | 5 029 | 2 925 | 2 104 | 944 | 475 | 6 444 |
| | b | 390 | 37 | 2 287 | 1 225 | 1 062 | 517 | 161 | 2 838 |
| | c | 155 | 11 | 558 | 349 | 209 | 92 | 108 | 821 |
| | d | 78 | 6 | 287 | 164 | 123 | 60 | 40 | 405 |

Noch: 3. Schulabgängerinnen und -abgänger im Abgangsjahr 2000

| Verwaltungsbezirk a = Zusammen b = weiblich c = Ausländer/-innen zusammen d = Ausländerinnen | | Schulabgänger/-innen | | | | | | | ohne Hauptschul- abschluss | insgesamt |
|--|---|---|---|-------------------------|---|--------------------|----------|---|----------------------------------|-----------|
| | | mit Hauptschulabschluss nach Jahrgang 09 | | mit Sekundarabschluss I | | | | | | |
| | | zusammen | darunter mit Quali- fikations- vermerk | zusammen | davon mit | | zusammen | darunter mit Quali- fikations- vermerk | | |
| | | | | | Hauptschul- abschluss nach Jahr- gang 10 | Fachoberschulreife | | | | |
| Kreisfreie Städte | | | | | | | | | | |
| Bochum | a | 54 | 5 | 526 | 336 | 190 | 64 | 79 | 659 | |
| | b | 24 | 4 | 252 | 156 | 96 | 39 | 31 | 307 | |
| | c | 17 | 2 | 127 | 88 | 39 | 20 | 32 | 176 | |
| | d | 9 | 2 | 64 | 40 | 24 | 12 | 12 | 85 | |
| Dortmund | a | 96 | 14 | 869 | 491 | 378 | 201 | 135 | 1 100 | |
| | b | 42 | 9 | 413 | 220 | 193 | 114 | 55 | 510 | |
| | c | 33 | 3 | 275 | 136 | 139 | 83 | 57 | 365 | |
| | d | 11 | 1 | 146 | 67 | 79 | 49 | 21 | 178 | |
| Hagen | a | 40 | 4 | 460 | 265 | 195 | 69 | 72 | 572 | |
| | b | 22 | 1 | 210 | 111 | 99 | 44 | 22 | 254 | |
| | c | 19 | 3 | 154 | 106 | 48 | 19 | 36 | 209 | |
| | d | 11 | 1 | 78 | 51 | 27 | 14 | 10 | 99 | |
| Hamm | a | 39 | 3 | 558 | 335 | 223 | 90 | 38 | 635 | |
| | b | 15 | – | 279 | 160 | 119 | 46 | 12 | 306 | |
| | c | 13 | 1 | 116 | 74 | 42 | 14 | 8 | 137 | |
| | d | 7 | – | 55 | 34 | 21 | 7 | – | 62 | |
| Herne | a | 35 | 3 | 327 | 169 | 158 | 83 | 38 | 400 | |
| | b | 17 | – | 150 | 66 | 84 | 51 | 12 | 179 | |
| | c | 11 | 2 | 97 | 44 | 53 | 30 | 9 | 117 | |
| | d | 7 | – | 45 | 19 | 26 | 18 | 4 | 56 | |
| Kreise | | | | | | | | | | |
| Ennepe-Ruhr-Kreis | a | 77 | 5 | 645 | 407 | 238 | 102 | 87 | 809 | |
| | b | 34 | 3 | 282 | 165 | 117 | 58 | 25 | 341 | |
| | c | 18 | 1 | 144 | 88 | 56 | 20 | 34 | 196 | |
| | d | 11 | 1 | 64 | 36 | 28 | 13 | 10 | 85 | |
| Hochsauerlandkreis | a | 143 | 10 | 1 063 | 559 | 504 | 224 | 114 | 1 320 | |
| | b | 43 | 2 | 475 | 227 | 248 | 112 | 39 | 557 | |
| | c | 33 | 6 | 108 | 53 | 55 | 15 | 21 | 162 | |
| | d | 10 | – | 57 | 22 | 35 | 8 | 4 | 71 | |
| Märkischer Kreis | a | 198 | 15 | 1 262 | 809 | 453 | 192 | 219 | 1 679 | |
| | b | 94 | 4 | 550 | 328 | 222 | 106 | 73 | 717 | |
| | c | 64 | 3 | 304 | 187 | 117 | 46 | 89 | 457 | |
| | d | 35 | 1 | 150 | 81 | 69 | 31 | 34 | 219 | |
| Olpe | a | 60 | 2 | 577 | 415 | 162 | 75 | 58 | 695 | |
| | b | 30 | 1 | 272 | 186 | 86 | 41 | 21 | 323 | |
| | c | 14 | 1 | 57 | 41 | 16 | 6 | 20 | 91 | |
| | d | 9 | 1 | 34 | 25 | 9 | 3 | 8 | 51 | |

Noch: 3. Schulabgängerinnen und -abgänger im Abgangsjahr 2000

| Verwaltungsbezirk a = Zusammen b = weiblich c = Ausländer/-innen zusammen d = Ausländerinnen | Schulabgänger/-innen | | | | | | | | |
|--|---|---|-------------------------|---|--------------------|---------------|----------------------------------|--------------|---------------|
| | mit Hauptschulabschluss nach Jahrgang 09 | | mit Sekundarabschluss I | | | | ohne Hauptschul- abschluss | insgesamt | |
| | zusammen | darunter mit Quali- fikations- vermerk | zusammen | davon mit | | | | | |
| | | | | Hauptschul- abschluss nach Jahr- gang 10 | Fachoberschulreife | | | | |
| | | | zusammen | darunter mit Quali- fikations- vermerk | | | | | |
| Noch: Kreise | | | | | | | | | |
| Siegen-Wittgenstein | a | 76 | 5 | 832 | 490 | 342 | 157 | 89 | 997 |
| | b | 32 | 2 | 365 | 190 | 175 | 83 | 37 | 434 |
| | c | 10 | 2 | 119 | 71 | 48 | 22 | 22 | 151 |
| | d | 6 | 1 | 52 | 28 | 24 | 14 | 9 | 67 |
| Soest | a | 148 | 6 | 1 032 | 605 | 427 | 186 | 97 | 1 277 |
| | b | 47 | 2 | 488 | 272 | 216 | 107 | 28 | 563 |
| | c | 17 | 1 | 95 | 58 | 37 | 15 | 20 | 132 |
| | d | 7 | 1 | 54 | 33 | 21 | 9 | 8 | 69 |
| Unna | a | 66 | 10 | 649 | 394 | 255 | 120 | 85 | 800 |
| | b | 27 | 4 | 309 | 179 | 130 | 67 | 40 | 376 |
| | c | 12 | 1 | 142 | 88 | 54 | 24 | 24 | 178 |
| | d | 3 | – | 73 | 48 | 25 | 14 | 12 | 88 |
| Reg.-Bez. Arnsberg | a | 1 032 | 82 | 8 800 | 5 275 | 3 525 | 1 563 | 1 111 | 10 943 |
| | b | 427 | 32 | 4 045 | 2 260 | 1 785 | 868 | 395 | 4 867 |
| | c | 261 | 26 | 1 738 | 1 034 | 704 | 314 | 372 | 2 371 |
| | d | 126 | 9 | 872 | 484 | 388 | 192 | 132 | 1 130 |
| davon | | | | | | | | | |
| kreisfreie Städte | a | 264 | 29 | 2 740 | 1 596 | 1 144 | 507 | 362 | 3 366 |
| | b | 120 | 14 | 1 304 | 713 | 591 | 294 | 132 | 1 556 |
| | c | 93 | 11 | 769 | 448 | 321 | 166 | 142 | 1 004 |
| | d | 45 | 4 | 388 | 211 | 177 | 100 | 47 | 480 |
| Kreise | a | 768 | 53 | 6 060 | 3 679 | 2 381 | 1 056 | 749 | 7 577 |
| | b | 307 | 18 | 2 741 | 1 547 | 1 194 | 574 | 263 | 3 311 |
| | c | 168 | 15 | 969 | 586 | 383 | 148 | 230 | 1 367 |
| | d | 81 | 5 | 484 | 273 | 211 | 92 | 85 | 650 |
| Nordrhein-Westfalen | | | | | | | | | |
| | a | 5 262 | 509 | 38 723 | 23 046 | 15 677 | 7 106 | 5 028 | 49 013 |
| | b | 2 061 | 218 | 17 528 | 9 805 | 7 723 | 3 818 | 1 793 | 21 382 |
| | c | 1 262 | 117 | 7 337 | 4 530 | 2 807 | 1 246 | 1 588 | 10 187 |
| | d | 584 | 55 | 3 616 | 2 115 | 1 501 | 714 | 609 | 4 809 |
| davon | | | | | | | | | |
| kreisfreie Städte | a | 1 601 | 217 | 11 611 | 6 969 | 4 642 | 2 054 | 2 025 | 15 237 |
| | b | 654 | 95 | 5 324 | 3 044 | 2 280 | 1 080 | 767 | 6 745 |
| | c | 582 | 66 | 3 545 | 2 124 | 1 421 | 640 | 812 | 4 939 |
| | d | 265 | 31 | 1 718 | 961 | 757 | 362 | 314 | 2 297 |
| Kreise | a | 3 661 | 292 | 27 112 | 16 077 | 11 035 | 5 052 | 3 003 | 33 776 |
| | b | 1 407 | 123 | 12 204 | 6 761 | 5 443 | 2 738 | 1 026 | 14 637 |
| | c | 680 | 51 | 3 792 | 2 406 | 1 386 | 606 | 776 | 5 248 |
| | d | 319 | 24 | 1 898 | 1 154 | 744 | 352 | 295 | 2 512 |

4. Lehrergrunddaten 2000/01

| Verwaltungsbezirk | Lehrer/-innen | | | | | | | | | | | | | |
|-----------------------------|---------------|--------------------------|--------------|------------------------|-------------------|-------------|--------------------------|-------------------|------------------|--------------------------|-------------------|---------------------|--------------------------|-------------------|
| | insgesamt | in % aller Lehrer/-innen | weiblich | | | ausländisch | | | darunter | | | | | |
| | | | Anzahl | in % aller Lehrerinnen | in % von Spalte 1 | Anzahl | in % aller Lehrer/-innen | in % von Spalte 1 | hauptamtlich/BAT | | | vollzeitbeschäftigt | | |
| | | | | | | | | | Anzahl | in % aller Lehrer/-innen | in % von Spalte 1 | Anzahl | in % aller Lehrer/-innen | in % von Spalte 1 |
| 1 | 2 | 3 | 4 | 5 | 6 | 7 | 8 | 9 | 10 | 11 | 12 | 13 | 14 | |
| Kreisfreie Städte | | | | | | | | | | | | | | |
| Düsseldorf | 383 | 1,9 | 260 | 2,3 | 67,9 | 22 | 5,5 | 5,7 | 376 | 1,9 | 98,2 | 286 | 2,0 | 74,7 |
| Duisburg | 503 | 2,5 | 282 | 2,5 | 56,1 | 21 | 5,3 | 4,2 | 482 | 2,5 | 95,8 | 381 | 2,7 | 75,7 |
| Essen | 374 | 1,9 | 218 | 1,9 | 58,3 | 6 | 1,5 | 1,6 | 357 | 1,8 | 95,5 | 257 | 1,8 | 68,7 |
| Krefeld | 230 | 1,1 | 138 | 1,2 | 60,0 | 10 | 2,5 | 4,3 | 223 | 1,1 | 97,0 | 163 | 1,2 | 70,9 |
| Mönchengladbach | 370 | 1,8 | 204 | 1,8 | 55,1 | 9 | 2,3 | 2,4 | 361 | 1,8 | 97,6 | 267 | 1,9 | 72,2 |
| Mülheim an der Ruhr | 98 | 0,5 | 60 | 0,5 | 61,2 | 2 | 0,5 | 2,0 | 94 | 0,5 | 95,9 | 62 | 0,4 | 63,3 |
| Oberhausen | 197 | 1,0 | 113 | 1,0 | 57,4 | 4 | 1,0 | 2,0 | 187 | 1,0 | 94,9 | 136 | 1,0 | 69,0 |
| Remscheid | 181 | 0,9 | 104 | 0,9 | 57,5 | 12 | 3,0 | 6,6 | 174 | 0,9 | 96,1 | 128 | 0,9 | 70,7 |
| Solingen | 160 | 0,8 | 108 | 1,0 | 67,5 | 4 | 1,0 | 2,5 | 157 | 0,8 | 98,1 | 112 | 0,8 | 70,0 |
| Wuppertal | 380 | 1,9 | 217 | 1,9 | 57,1 | 7 | 1,8 | 1,8 | 369 | 1,9 | 97,1 | 251 | 1,8 | 66,1 |
| Kreise | | | | | | | | | | | | | | |
| Kleve | 498 | 2,5 | 228 | 2,0 | 45,8 | 2 | 0,5 | 0,4 | 491 | 2,5 | 98,6 | 394 | 2,8 | 79,1 |
| Mettmann | 443 | 2,2 | 299 | 2,7 | 67,5 | 11 | 2,8 | 2,5 | 425 | 2,2 | 95,9 | 283 | 2,0 | 63,9 |
| Neuss | 374 | 1,9 | 210 | 1,9 | 56,1 | 4 | 1,0 | 1,1 | 368 | 1,9 | 98,4 | 266 | 1,9 | 71,1 |
| Viersen | 300 | 1,5 | 155 | 1,4 | 51,7 | 3 | 0,8 | 1,0 | 296 | 1,5 | 98,7 | 221 | 1,6 | 73,7 |
| Wesel | 486 | 2,4 | 247 | 2,2 | 50,8 | 11 | 2,8 | 2,3 | 468 | 2,4 | 96,3 | 356 | 2,5 | 73,3 |
| Reg.-Bez. Düsseldorf | 4 977 | 24,7 | 2 843 | 25,3 | 57,1 | 128 | 32,0 | 2,6 | 4 828 | 24,7 | 97,0 | 3 563 | 25,3 | 71,6 |
| davon | | | | | | | | | | | | | | |
| kreisfreie Städte | 2 876 | 14,3 | 1 704 | 15,2 | 59,2 | 97 | 24,3 | 3,4 | 2 780 | 14,2 | 96,7 | 2 043 | 14,5 | 71,0 |
| Kreise | 2 101 | 10,4 | 1 139 | 10,1 | 54,2 | 31 | 7,8 | 1,5 | 2 048 | 10,5 | 97,5 | 1 520 | 10,8 | 72,3 |
| Kreisfreie Städte | | | | | | | | | | | | | | |
| Aachen | 182 | 0,9 | 127 | 1,1 | 69,8 | 7 | 1,8 | 3,8 | 176 | 0,9 | 96,7 | 111 | 0,8 | 61,0 |
| Bonn | 252 | 1,3 | 178 | 1,6 | 70,6 | 8 | 2,0 | 3,2 | 247 | 1,3 | 98,0 | 161 | 1,1 | 63,9 |
| Köln | 830 | 4,1 | 525 | 4,7 | 63,3 | 42 | 10,5 | 5,1 | 806 | 4,1 | 97,1 | 609 | 4,3 | 73,4 |
| Leverkusen | 130 | 0,6 | 81 | 0,7 | 62,3 | 7 | 1,8 | 5,4 | 127 | 0,6 | 97,7 | 94 | 0,7 | 72,3 |
| Kreise | | | | | | | | | | | | | | |
| Aachen | 302 | 1,5 | 153 | 1,4 | 50,7 | 10 | 2,5 | 3,3 | 290 | 1,5 | 96,0 | 229 | 1,6 | 75,8 |
| Düren | 317 | 1,6 | 172 | 1,5 | 54,3 | 7 | 1,8 | 2,2 | 304 | 1,6 | 95,9 | 209 | 1,5 | 65,9 |
| Erfdkreis | 470 | 2,3 | 306 | 2,7 | 65,1 | 15 | 3,8 | 3,2 | 452 | 2,3 | 96,2 | 304 | 2,2 | 64,7 |
| Euskirchen | 288 | 1,4 | 151 | 1,3 | 52,4 | 3 | 0,8 | 1,0 | 278 | 1,4 | 96,5 | 206 | 1,5 | 71,5 |
| Heinsberg | 325 | 1,6 | 157 | 1,4 | 48,3 | 13 | 3,3 | 4,0 | 317 | 1,6 | 97,5 | 237 | 1,7 | 72,9 |
| Oberbergischer Kreis | 389 | 1,9 | 224 | 2,0 | 57,6 | 3 | 0,8 | 0,8 | 382 | 2,0 | 98,2 | 262 | 1,9 | 67,4 |
| Rhein.-Berg. Kreis | 265 | 1,3 | 171 | 1,5 | 64,5 | 9 | 2,3 | 3,4 | 260 | 1,3 | 98,1 | 175 | 1,2 | 66,0 |
| Rhein-Sieg-Kreis | 733 | 3,6 | 486 | 4,3 | 66,3 | 13 | 3,3 | 1,8 | 717 | 3,7 | 97,8 | 484 | 3,4 | 66,0 |
| Reg.-Bez. Köln | 4 483 | 22,2 | 2 731 | 24,3 | 60,9 | 137 | 34,3 | 3,1 | 4 356 | 22,3 | 97,2 | 3 081 | 21,9 | 68,7 |
| davon | | | | | | | | | | | | | | |
| kreisfreie Städte | 1 394 | 6,9 | 911 | 8,1 | 65,4 | 64 | 16,0 | 4,6 | 1 356 | 6,9 | 97,3 | 975 | 6,9 | 69,9 |
| Kreise | 3 089 | 15,3 | 1 820 | 16,2 | 58,9 | 73 | 18,3 | 2,4 | 3 000 | 15,3 | 97,1 | 2 106 | 14,9 | 68,2 |
| Kreisfreie Städte | | | | | | | | | | | | | | |
| Bottrop | 99 | 0,5 | 48 | 0,4 | 48,5 | 1 | 0,3 | 1,0 | 98 | 0,5 | 99,0 | 66 | 0,5 | 66,7 |
| Gelsenkirchen | 232 | 1,2 | 109 | 1,0 | 47,0 | 4 | 1,0 | 1,7 | 229 | 1,2 | 98,7 | 180 | 1,3 | 77,6 |
| Münster | 262 | 1,3 | 168 | 1,5 | 64,1 | 6 | 1,5 | 2,3 | 245 | 1,3 | 93,5 | 162 | 1,1 | 61,8 |

1) abgeordnete, beurlaubte und langfristig erkrankte Lehrkräfte

Noch: 4. Lehrergrunddaten 2000/01

| Verwaltungsbezirk | Lehrer/-innen | | | | | | | | | | | | | |
|-----------------------------|---------------|--------------------------|---------------|------------------------|-------------------|-------------|--------------------------|-------------------|------------------|--------------------------|-------------------|---------------------|--------------------------|-------------------|
| | insgesamt | in % aller Lehrer/-innen | weiblich | | | ausländisch | | | darunter | | | | | |
| | | | Anzahl | in % aller Lehrerinnen | in % von Spalte 1 | Anzahl | in % aller Lehrer/-innen | in % von Spalte 1 | hauptamtlich/BAT | | | vollzeitbeschäftigt | | |
| | | | | | | | | | Anzahl | in % aller Lehrer/-innen | in % von Spalte 1 | Anzahl | in % aller Lehrer/-innen | in % von Spalte 1 |
| 1 | 2 | 3 | 4 | 5 | 6 | 7 | 8 | 9 | 10 | 11 | 12 | 13 | 14 | |
| Kreise | | | | | | | | | | | | | | |
| Borken | 694 | 3,4 | 330 | 2,9 | 47,6 | 2 | 0,5 | 0,3 | 694 | 3,5 | 100,0 | 515 | 3,7 | 74,2 |
| Coesfeld | 307 | 1,5 | 187 | 1,7 | 60,9 | – | – | – | 287 | 1,5 | 93,5 | 186 | 1,3 | 60,6 |
| Recklinghausen | 678 | 3,4 | 360 | 3,2 | 53,1 | 13 | 3,3 | 1,9 | 647 | 3,3 | 95,4 | 463 | 3,3 | 68,3 |
| Steinfurt | 677 | 3,4 | 364 | 3,2 | 53,8 | 6 | 1,5 | 0,9 | 668 | 3,4 | 98,7 | 473 | 3,4 | 69,9 |
| Warendorf | 527 | 2,6 | 319 | 2,8 | 60,5 | 4 | 1,0 | 0,8 | 510 | 2,6 | 96,8 | 350 | 2,5 | 66,4 |
| Reg.-Bez. Münster | 3 476 | 17,2 | 1 885 | 16,8 | 54,2 | 36 | 9,0 | 1,0 | 3 378 | 17,3 | 97,2 | 2 395 | 17,0 | 68,9 |
| davon | | | | | | | | | | | | | | |
| kreisfreie Städte | 593 | 2,9 | 325 | 2,9 | 54,8 | 11 | 2,8 | 1,9 | 572 | 2,9 | 96,5 | 408 | 2,9 | 68,8 |
| Kreise | 2 883 | 14,3 | 1 560 | 13,9 | 54,1 | 25 | 6,3 | 0,9 | 2 806 | 14,3 | 97,3 | 1 987 | 14,1 | 68,9 |
| Kreisfreie Stadt | | | | | | | | | | | | | | |
| Bielefeld | 336 | 1,7 | 202 | 1,8 | 60,1 | 7 | 1,8 | 2,1 | 328 | 1,7 | 97,6 | 227 | 1,6 | 67,6 |
| Kreise | | | | | | | | | | | | | | |
| Gütersloh | 547 | 2,7 | 291 | 2,6 | 53,2 | 10 | 2,5 | 1,8 | 529 | 2,7 | 96,7 | 319 | 2,3 | 58,3 |
| Herford | 193 | 1,0 | 99 | 0,9 | 51,3 | 4 | 1,0 | 2,1 | 185 | 0,9 | 95,9 | 127 | 0,9 | 65,8 |
| Höxter | 270 | 1,3 | 130 | 1,2 | 48,1 | 2 | 0,5 | 0,7 | 264 | 1,3 | 97,8 | 194 | 1,4 | 71,9 |
| Lippe | 570 | 2,8 | 319 | 2,8 | 56,0 | 3 | 0,8 | 0,5 | 554 | 2,8 | 97,2 | 380 | 2,7 | 66,7 |
| Minden-Lübbecke | 431 | 2,1 | 215 | 1,9 | 49,9 | 2 | 0,5 | 0,5 | 422 | 2,2 | 97,9 | 304 | 2,2 | 70,5 |
| Paderborn | 502 | 2,5 | 265 | 2,4 | 52,8 | 3 | 0,8 | 0,6 | 482 | 2,5 | 96,0 | 311 | 2,2 | 62,0 |
| Reg.-Bez. Detmold | 2 849 | 14,1 | 1 521 | 13,5 | 53,4 | 31 | 7,8 | 1,1 | 2 764 | 14,1 | 97,0 | 1 862 | 13,2 | 65,4 |
| davon | | | | | | | | | | | | | | |
| kreisfreie Stadt | 336 | 1,7 | 202 | 1,8 | 60,1 | 7 | 1,8 | 2,1 | 328 | 1,7 | 97,6 | 227 | 1,6 | 67,6 |
| Kreise | 2 513 | 12,5 | 1 319 | 11,7 | 52,5 | 24 | 6,0 | 1,0 | 2 436 | 12,4 | 96,9 | 1 635 | 11,6 | 65,1 |
| Kreisfreie Städte | | | | | | | | | | | | | | |
| Bochum | 257 | 1,3 | 156 | 1,4 | 60,7 | 3 | 0,8 | 1,2 | 248 | 1,3 | 96,5 | 179 | 1,3 | 69,6 |
| Dortmund | 433 | 2,1 | 252 | 2,2 | 58,2 | 13 | 3,3 | 3,0 | 415 | 2,1 | 95,8 | 318 | 2,3 | 73,4 |
| Hagen | 242 | 1,2 | 134 | 1,2 | 55,4 | 6 | 1,5 | 2,5 | 234 | 1,2 | 96,7 | 176 | 1,2 | 72,7 |
| Hamm | 268 | 1,3 | 156 | 1,4 | 58,2 | 11 | 2,8 | 4,1 | 265 | 1,4 | 98,9 | 200 | 1,4 | 74,6 |
| Herne | 165 | 0,8 | 83 | 0,7 | 50,3 | 2 | 0,5 | 1,2 | 158 | 0,8 | 95,8 | 117 | 0,8 | 70,9 |
| Kreise | | | | | | | | | | | | | | |
| Ennepe-Ruhr-Kreis | 353 | 1,8 | 200 | 1,8 | 56,7 | 10 | 2,5 | 2,8 | 342 | 1,7 | 96,9 | 243 | 1,7 | 68,8 |
| Hochsauerlandkreis | 481 | 2,4 | 201 | 1,8 | 41,8 | 5 | 1,3 | 1,0 | 469 | 2,4 | 97,5 | 374 | 2,7 | 77,8 |
| Märkischer Kreis | 703 | 3,5 | 395 | 3,5 | 56,2 | 8 | 2,0 | 1,1 | 684 | 3,5 | 97,3 | 513 | 3,6 | 73,0 |
| Olpe | 258 | 1,3 | 120 | 1,1 | 46,5 | 2 | 0,5 | 0,8 | 256 | 1,3 | 99,2 | 198 | 1,4 | 76,7 |
| Siegen-Wittgenstein | 367 | 1,8 | 132 | 1,2 | 36,0 | – | – | – | 364 | 1,9 | 99,2 | 295 | 2,1 | 80,4 |
| Soest | 496 | 2,5 | 257 | 2,3 | 51,8 | 6 | 1,5 | 1,2 | 485 | 2,5 | 97,8 | 340 | 2,4 | 68,5 |
| Unna | 343 | 1,7 | 169 | 1,5 | 49,3 | 2 | 0,5 | 0,6 | 330 | 1,7 | 96,2 | 243 | 1,7 | 70,8 |
| Reg.-Bez. Arnsberg | 4 366 | 21,7 | 2 255 | 20,1 | 51,6 | 68 | 17,0 | 1,6 | 4 250 | 21,7 | 97,3 | 3 196 | 22,7 | 73,2 |
| davon | | | | | | | | | | | | | | |
| kreisfreie Städte | 1 365 | 6,8 | 781 | 7,0 | 57,2 | 35 | 8,8 | 2,6 | 1 320 | 6,7 | 96,7 | 990 | 7,0 | 72,5 |
| Kreise | 3 001 | 14,9 | 1 474 | 13,1 | 49,1 | 33 | 8,3 | 1,1 | 2 930 | 15,0 | 97,6 | 2 206 | 15,6 | 73,5 |
| Nordrhein-Westfalen | 20 151 | 100 | 11 235 | 100 | 55,8 | 400 | 100 | 2,0 | 19 576 | 100 | 97,1 | 14 097 | 100 | 70,0 |
| davon | | | | | | | | | | | | | | |
| kreisfreie Städte | 6 564 | 32,6 | 3 923 | 34,9 | 59,8 | 214 | 53,5 | 3,3 | 6 356 | 32,5 | 96,8 | 4 643 | 32,9 | 70,7 |
| Kreise | 13 587 | 67,4 | 7 312 | 65,1 | 53,8 | 186 | 46,5 | 1,4 | 13 220 | 67,5 | 97,3 | 9 454 | 67,1 | 69,6 |
| darunter | | | | | | | | | | | | | | |
| langfristig | | | | | | | | | | | | | | |
| abwesende | | | | | | | | | | | | | | |
| Lehrer/-innen ¹⁾ | 494 | 2,5 | 268 | 2,4 | 54,3 | 10 | 2,5 | 2,0 | 491 | 2,5 | 99,4 | 354 | 2,5 | 71,7 |

Anmerkung S. 62

5. Erteilte wöchentliche Unterrichtsstunden 2000/01

| Verwaltungsbezirk | Erteilte wöchentliche Unterrichtsstunden | | | | | | | | | | | | | je 100 Schüler/-innen |
|-----------------------------|--|--------------------|-----------------|----------------|------------------|----------------|----------------------|-----------------|----------------|-------------------------------|---------------------|----------------|------------------------------|-----------------------|
| | der Lehrer/-innen | | | | | | | | | | darunter Mehrarbeit | | | |
| | insgesamt | in % aller Stunden | weiblich | | davon | | | | | | | | | |
| | | | Anzahl | in % von Sp. 1 | hauptamtlich/BAT | | | na/nb/Nicht-BAT | | | | | | |
| | | | | | Anzahl | in % von Sp. 1 | je ha/BAT-Lehrer/-in | Anzahl | in % von Sp. 1 | je na/nb/Nicht-BAT-Lehrer/-in | Anzahl | in % von Sp. 1 | je Lehrer/-in mit Mehrarbeit | |
| 1 | 2 | 3 | 4 | 5 | 6 | 7 | 8 | 9 | 10 | 11 | 12 | 13 | 14 | |
| Kreisfreie Städte | | | | | | | | | | | | | | |
| Düsseldorf | 7 931,0 | 1,9 | 5 369,0 | 67,7 | 7 889,0 | 99,5 | 21,0 | 42,0 | 0,5 | 6,0 | 1,0 | 0 | 1,0 | 149,4 |
| Duisburg | 10 945,0 | 2,6 | 6 165,0 | 56,3 | 10 823,0 | 98,9 | 22,5 | 122,0 | 1,1 | 5,8 | - | - | - | 168,4 |
| Essen | 7 634,0 | 1,8 | 4 310,0 | 56,5 | 7 526,0 | 98,6 | 21,1 | 108,0 | 1,4 | 6,4 | - | - | - | 148,1 |
| Krefeld | 4 847,0 | 1,1 | 2 939,0 | 60,6 | 4 805,0 | 99,1 | 21,5 | 42,0 | 0,9 | 6,0 | - | - | - | 151,8 |
| Mönchengladbach | 7 949,0 | 1,9 | 4 398,0 | 55,3 | 7 897,0 | 99,3 | 21,9 | 52,0 | 0,7 | 5,8 | - | - | - | 157,3 |
| Mülheim an der Ruhr | 2 124,0 | 0,5 | 1 314,0 | 61,9 | 2 096,0 | 98,7 | 22,3 | 28,0 | 1,3 | 7,0 | - | - | - | 162,0 |
| Oberhausen | 4 025,0 | 0,9 | 2 356,0 | 58,5 | 3 959,0 | 98,4 | 21,2 | 66,0 | 1,6 | 6,6 | - | - | - | 145,8 |
| Remscheid | 3 703,0 | 0,9 | 2 143,0 | 57,9 | 3 662,0 | 98,9 | 21,0 | 41,0 | 1,1 | 5,9 | - | - | - | 166,6 |
| Solingen | 3 466,0 | 0,8 | 2 264,0 | 65,3 | 3 448,0 | 99,5 | 22,0 | 18,0 | 0,5 | 6,0 | - | - | - | 153,6 |
| Wuppertal | 7 940,0 | 1,9 | 4 479,0 | 56,4 | 7 871,0 | 99,1 | 21,3 | 69,0 | 0,9 | 6,3 | 0,5 | 0 | - | 154,0 |
| Kreise | | | | | | | | | | | | | | |
| Kleve | 11 165,0 | 2,6 | 5 216,0 | 46,7 | 11 122,0 | 99,6 | 22,7 | 43,0 | 0,4 | 6,1 | - | - | - | 133,1 |
| Mettmann | 9 258,0 | 2,2 | 6 142,0 | 66,3 | 9 131,0 | 98,6 | 21,5 | 127,0 | 1,4 | 7,1 | - | - | - | 154,5 |
| Neuss | 7 828,0 | 1,8 | 4 337,0 | 55,4 | 7 792,0 | 99,5 | 21,2 | 36,0 | 0,5 | 6,0 | - | - | - | 146,6 |
| Viersen | 6 560,0 | 1,5 | 3 356,0 | 51,2 | 6 536,0 | 99,6 | 22,1 | 24,0 | 0,4 | 6,0 | 1,0 | 0 | 1,0 | 141,9 |
| Wesel | 10 350,0 | 2,4 | 5 340,0 | 51,6 | 10 230,0 | 98,8 | 21,9 | 120,0 | 1,2 | 6,7 | 6,0 | 0,1 | 2,0 | 148,0 |
| Reg.-Bez. Düsseldorf | 105 725,0 | 24,9 | 60 128,0 | 56,9 | 104 787,0 | 99,1 | 21,7 | 938,0 | 0,9 | 6,3 | 8,5 | 0 | 1,7 | 150,5 |
| davon | | | | | | | | | | | | | | |
| kreisfreie Städte | 60 564,0 | 14,2 | 35 737,0 | 59,0 | 59 976,0 | 99,0 | 21,6 | 588,0 | 1,0 | 6,1 | 1,5 | 0 | 1,5 | 155,6 |
| Kreise | 45 161,0 | 10,6 | 24 391,0 | 54,0 | 44 811,0 | 99,2 | 21,9 | 350,0 | 0,8 | 6,6 | 7,0 | 0 | 1,8 | 144,1 |
| Kreisfreie Städte | | | | | | | | | | | | | | |
| Aachen | 3 743,0 | 0,9 | 2 620,0 | 70,0 | 3 705,0 | 99,0 | 21,1 | 38,0 | 1,0 | 6,3 | - | - | - | 161,4 |
| Bonn | 5 000,0 | 1,2 | 3 452,0 | 69,0 | 4 970,0 | 99,4 | 20,1 | 30,0 | 0,6 | 6,0 | - | - | - | 164,6 |
| Köln | 17 425,0 | 4,1 | 11 224,0 | 64,4 | 17 277,0 | 99,2 | 21,4 | 148,0 | 0,8 | 6,2 | 17,0 | 0,1 | 5,7 | 155,3 |
| Leverkusen | 2 651,0 | 0,6 | 1 624,0 | 61,3 | 2 633,0 | 99,3 | 20,7 | 18,0 | 0,7 | 6,0 | - | - | - | 167,5 |
| Kreise | | | | | | | | | | | | | | |
| Aachen | 6 075,0 | 1,4 | 3 085,0 | 50,8 | 6 006,0 | 98,9 | 20,7 | 69,0 | 1,1 | 5,8 | 2,0 | 0 | 2,0 | 140,5 |
| Düren | 6 618,0 | 1,6 | 3 524,0 | 53,2 | 6 543,0 | 98,9 | 21,5 | 75,0 | 1,1 | 5,8 | 2,0 | 0 | 1,0 | 147,2 |
| Erftkreis | 9 673,0 | 2,3 | 6 252,0 | 64,6 | 9 559,0 | 98,8 | 21,1 | 114,0 | 1,2 | 6,3 | - | - | - | 145,9 |
| Euskirchen | 6 238,0 | 1,5 | 3 197,0 | 51,3 | 6 186,0 | 99,2 | 22,3 | 52,0 | 0,8 | 5,2 | 4,0 | 0,1 | 2,0 | 143,0 |
| Heinsberg | 6 884,0 | 1,6 | 3 276,0 | 47,6 | 6 835,0 | 99,3 | 21,6 | 49,0 | 0,7 | 6,1 | 1,0 | 0 | 1,0 | 142,4 |
| Oberbergischer Kreis | 8 074,0 | 1,9 | 4 466,0 | 55,3 | 8 032,0 | 99,5 | 21,0 | 42,0 | 0,5 | 6,0 | - | - | - | 152,7 |
| Rhein.-Berg. Kreis | 5 442,0 | 1,3 | 3 511,0 | 64,5 | 5 412,0 | 99,4 | 20,8 | 30,0 | 0,6 | 6,0 | 0,5 | 0 | 0,5 | 146,3 |
| Rhein-Sieg-Kreis | 15 335,0 | 3,6 | 9 818,0 | 64,0 | 15 238,0 | 99,4 | 21,3 | 97,0 | 0,6 | 6,1 | - | - | - | 149,3 |
| Reg.-Bez. Köln | 93 158,0 | 21,9 | 56 049,0 | 60,2 | 92 396,0 | 99,2 | 21,2 | 762,0 | 0,8 | 6,0 | 26,5 | 0 | 2,7 | 150,1 |
| davon | | | | | | | | | | | | | | |
| kreisfreie Städte | 28 819,0 | 6,8 | 18 920,0 | 65,7 | 28 585,0 | 99,2 | 21,1 | 234,0 | 0,8 | 6,2 | 17,0 | 0,1 | 5,7 | 158,7 |
| Kreise | 64 339,0 | 15,1 | 37 129,0 | 57,7 | 63 811,0 | 99,2 | 21,3 | 528,0 | 0,8 | 5,9 | 9,5 | 0 | 1,4 | 146,5 |
| Kreisfreie Städte | | | | | | | | | | | | | | |
| Bottrop | 2 055,0 | 0,5 | 980,0 | 47,7 | 2 049,0 | 99,7 | 20,9 | 6,0 | 0,3 | 6,0 | - | - | - | 166,8 |
| Gelsenkirchen | 4 918,0 | 1,2 | 2 333,0 | 47,4 | 4 895,0 | 99,5 | 21,4 | 23,0 | 0,5 | 7,7 | 0,5 | 0 | 0,5 | 159,9 |
| Münster | 4 932,0 | 1,2 | 3 093,0 | 62,7 | 4 850,0 | 98,3 | 19,8 | 82,0 | 1,7 | 4,8 | - | - | - | 161,8 |

Noch: 5. Erteilte wöchentliche Unterrichtsstunden 2000/01

| Verwaltungsbezirk | Erteilte wöchentliche Unterrichtsstunden | | | | | | | | | | | | | je 100 Schüler/-innen |
|----------------------------|--|--------------------|------------------|----------------|------------------|----------------|----------------------|-----------------|----------------|-------------------------------|---------------------|----------------|------------------------------|-----------------------|
| | der Lehrer/-innen | | | | | | | | | | darunter Mehrarbeit | | | |
| | insgesamt | in % aller Stunden | weiblich | | davon | | | | | | | | | |
| | | | Anzahl | in % von Sp. 1 | hauptamtlich/BAT | | | na/nb/Nicht-BAT | | | | | | |
| | | | | | Anzahl | in % von Sp. 1 | je ha/BAT-Lehrer/-in | Anzahl | in % von Sp. 1 | je na/nb/Nicht-BAT-Lehrer/-in | Anzahl | in % von Sp. 1 | je Lehrer/-in mit Mehrarbeit | |
| 1 | 2 | 3 | 4 | 5 | 6 | 7 | 8 | 9 | 10 | 11 | 12 | 13 | 14 | |
| Kreise | | | | | | | | | | | | | | |
| Borken | 15 353,0 | 3,6 | 6 921,0 | 45,1 | 15 353,0 | 100,0 | 22,1 | - | - | - | 1,0 | 0 | 1,0 | 141,4 |
| Coesfeld | 6 165,0 | 1,4 | 3 605,0 | 58,5 | 6 047,0 | 98,1 | 21,1 | 118,0 | 1,9 | 5,9 | - | - | - | 151,2 |
| Recklinghausen | 13 959,0 | 3,3 | 7 276,0 | 52,1 | 13 769,0 | 98,6 | 21,3 | 190,0 | 1,4 | 6,1 | - | - | - | 164,3 |
| Steinfurt | 14 324,0 | 3,4 | 7 517,0 | 52,5 | 14 268,0 | 99,6 | 21,4 | 56,0 | 0,4 | 6,2 | - | - | - | 155,0 |
| Warendorf | 10 980,0 | 2,6 | 6 454,0 | 58,8 | 10 883,0 | 99,1 | 21,3 | 97,0 | 0,9 | 5,7 | - | - | - | 149,2 |
| Reg.-Bez. Münster | 72 686,0 | 17,1 | 38 179,0 | 52,5 | 72 114,0 | 99,2 | 21,3 | 572,0 | 0,8 | 5,8 | 1,5 | 0 | 0,8 | 153,4 |
| davon | | | | | | | | | | | | | | |
| kreisfreie Städte | 11 905,0 | 2,8 | 6 406,0 | 53,8 | 11 794,0 | 99,1 | 20,6 | 111,0 | 0,9 | 5,3 | 0,5 | 0 | 0,5 | 161,9 |
| Kreise | 60 781,0 | 14,3 | 31 773,0 | 52,3 | 60 320,0 | 99,2 | 21,5 | 461,0 | 0,8 | 6,0 | 1,0 | 0 | 1,0 | 151,8 |
| Kreisfreie Stadt | | | | | | | | | | | | | | |
| Bielefeld | 7 029,0 | 1,7 | 4 128,0 | 58,7 | 6 983,0 | 99,3 | 21,3 | 46,0 | 0,7 | 5,8 | 6,5 | 0,1 | 2,2 | 167,8 |
| Kreise | | | | | | | | | | | | | | |
| Gütersloh | 11 088,0 | 2,6 | 5 587,0 | 50,4 | 10 972,0 | 99,0 | 20,7 | 116,0 | 1,0 | 6,4 | - | - | - | 158,8 |
| Herford | 3 929,0 | 0,9 | 1 935,0 | 49,2 | 3 880,0 | 98,8 | 21,0 | 49,0 | 1,2 | 6,1 | - | - | - | 172,8 |
| Höxter | 6 004,0 | 1,4 | 2 757,0 | 45,9 | 5 956,0 | 99,2 | 22,6 | 48,0 | 0,8 | 8,0 | 0,5 | 0 | 0,5 | 149,3 |
| Lippe | 12 094,0 | 2,8 | 6 503,0 | 53,8 | 11 983,0 | 99,1 | 21,6 | 111,0 | 0,9 | 6,9 | 3,0 | 0 | 1,0 | 168,1 |
| Minden-Lübbecke | 9 318,0 | 2,2 | 4 558,0 | 48,9 | 9 262,0 | 99,4 | 21,9 | 56,0 | 0,6 | 6,2 | - | - | - | 157,9 |
| Paderborn | 10 540,0 | 2,5 | 5 353,0 | 50,8 | 10 416,0 | 98,8 | 21,6 | 124,0 | 1,2 | 6,2 | 1,0 | 0 | 1,0 | 159,6 |
| Reg.-Bez. Detmold | 60 002,0 | 14,1 | 30 821,0 | 51,4 | 59 452,0 | 99,1 | 21,5 | 550,0 | 0,9 | 6,5 | 11,0 | 0 | 1,4 | 161,5 |
| davon | | | | | | | | | | | | | | |
| kreisfreie Stadt | 7 029,0 | 1,7 | 4 128,0 | 58,7 | 6 983,0 | 99,3 | 21,3 | 46,0 | 0,7 | 5,8 | 6,5 | 0,1 | 2,2 | 167,8 |
| Kreise | 52 973,0 | 12,5 | 26 693,0 | 50,4 | 52 469,0 | 99,0 | 21,5 | 504,0 | 1,0 | 6,5 | 4,5 | 0 | 0,9 | 160,6 |
| Kreisfreie Städte | | | | | | | | | | | | | | |
| Bochum | 5 174,0 | 1,2 | 3 062,0 | 59,2 | 5 121,0 | 99,0 | 20,6 | 53,0 | 1,0 | 5,9 | 1,0 | 0 | 1,0 | 153,4 |
| Dortmund | 8 779,0 | 2,1 | 5 139,0 | 58,5 | 8 665,0 | 98,7 | 20,9 | 114,0 | 1,3 | 6,3 | 1,5 | 0 | 0,8 | 146,3 |
| Hagen | 5 302,0 | 1,2 | 2 961,0 | 55,8 | 5 253,0 | 99,1 | 22,4 | 49,0 | 0,9 | 6,1 | - | - | - | 168,2 |
| Hamm | 5 677,0 | 1,3 | 3 199,0 | 56,4 | 5 659,0 | 99,7 | 21,4 | 18,0 | 0,3 | 6,0 | 1,0 | 0 | 0,5 | 164,1 |
| Herne | 3 391,0 | 0,8 | 1 719,0 | 50,7 | 3 351,0 | 98,8 | 21,2 | 40,0 | 1,2 | 5,7 | 0,5 | 0 | 0,5 | 161,3 |
| Kreise | | | | | | | | | | | | | | |
| Ennepe-Ruhr-Kreis | 7 462,0 | 1,8 | 4 087,0 | 54,8 | 7 391,0 | 99,0 | 21,6 | 71,0 | 1,0 | 6,5 | 0,5 | 0 | 0,5 | 174,7 |
| Hochsauerlandkreis | 10 554,0 | 2,5 | 4 334,0 | 41,1 | 10 465,0 | 99,2 | 22,3 | 89,0 | 0,8 | 7,4 | 1,0 | 0 | 1,0 | 144,1 |
| Märkischer Kreis | 15 316,0 | 3,6 | 8 313,0 | 54,3 | 15 194,0 | 99,2 | 22,2 | 122,0 | 0,8 | 6,4 | - | - | - | 159,1 |
| Olpe | 5 918,0 | 1,4 | 2 648,0 | 44,7 | 5 905,0 | 99,8 | 23,1 | 13,0 | 0,2 | 6,5 | 1,0 | 0 | 1,0 | 151,5 |
| Siegen-Wittgenstein | 8 226,0 | 1,9 | 2 830,0 | 34,4 | 8 210,0 | 99,8 | 22,6 | 16,0 | 0,2 | 5,3 | 7,0 | 0,1 | 2,3 | 147,8 |
| Soest | 10 718,0 | 2,5 | 5 604,0 | 52,3 | 10 643,0 | 99,3 | 21,9 | 75,0 | 0,7 | 6,8 | - | - | - | 155,8 |
| Unna | 7 283,0 | 1,7 | 3 454,0 | 47,4 | 7 202,0 | 98,9 | 21,8 | 81,0 | 1,1 | 6,2 | - | - | - | 157,6 |
| Reg.-Bez. Arnsberg | 93 800,0 | 22,1 | 47 350,0 | 50,5 | 93 059,0 | 99,2 | 21,9 | 741,0 | 0,8 | 6,4 | 13,5 | 0 | 1,1 | 155,6 |
| davon | | | | | | | | | | | | | | |
| kreisfreie Städte | 28 323,0 | 6,7 | 16 080,0 | 56,8 | 28 049,0 | 99,0 | 21,2 | 274,0 | 1,0 | 6,1 | 4,0 | 0 | 0,7 | 156,6 |
| Kreise | 65 477,0 | 15,4 | 31 270,0 | 47,8 | 65 010,0 | 99,3 | 22,2 | 467,0 | 0,7 | 6,6 | 9,5 | 0 | 1,6 | 155,2 |
| Nordrhein-Westfalen | 425 371,0 | 100 | 232 527,0 | 54,7 | 421 808,0 | 99,2 | 21,5 | 3 563,0 | 0,8 | 6,2 | 61,0 | 0 | 1,6 | 153,5 |
| davon | | | | | | | | | | | | | | |
| kreisfreie Städte | 136 640,0 | 32,1 | 81 271,0 | 59,5 | 135 387,0 | 99,1 | 21,3 | 1 253,0 | 0,9 | 6,0 | 29,5 | 0 | 2,1 | 157,6 |
| Kreise | 288 731,0 | 67,9 | 151 256,0 | 52,4 | 286 421,0 | 99,2 | 21,7 | 2 310,0 | 0,8 | 6,3 | 31,5 | 0 | 1,4 | 151,6 |

Volksschulen

1. Schuleckdaten 2000/01

| Verwaltungsbezirk | Schulen | Klassen | Schüler/-innen | | | | | | | | | |
|-------------------------------|----------|-----------|----------------|------------|-------------------|-------------|-------------------|-----------|-------------------|-------------------|-------------|-----------------------------|
| | | | insgesamt | weiblich | | ausländisch | | | Aussiedler/-innen | | je Klasse | je Lehrer/-in ¹⁾ |
| | | | | Anzahl | in % von Spalte 3 | zusammen | in % von Spalte 3 | weiblich | Anzahl | in % von Spalte 3 | | |
| | | | 1 | 2 | 3 | 4 | 5 | 6 | 7 | 8 | 9 | 10 |
| Kreisfreie Stadt Wuppertal | 1 | 20 | 484 | 223 | 46,1 | 30 | 6,2 | 21 | 51 | 10,5 | 24,2 | 16,1 |
| Reg.-Bez. Düsseldorf | 1 | 20 | 484 | 223 | 46,1 | 30 | 6,2 | 21 | 51 | 10,5 | 24,2 | 16,1 |
| davon kreisfreie Stadt | 1 | 20 | 484 | 223 | 46,1 | 30 | 6,2 | 21 | 51 | 10,5 | 24,2 | 16,1 |
| Kreis Unna | 1 | 21 | 379 | 184 | 48,5 | 12 | 3,2 | 5 | 367 | 96,8 | 18,0 | 12,2 |
| Reg.-Bez. Arnsberg | 1 | 21 | 379 | 184 | 48,5 | 12 | 3,2 | 5 | 367 | 96,8 | 18,0 | 12,2 |
| davon Kreis | 1 | 21 | 379 | 184 | 48,5 | 12 | 3,2 | 5 | 367 | 96,8 | 18,0 | 12,2 |
| Nordrhein-Westfalen | 2 | 41 | 863 | 407 | 47,2 | 42 | 4,9 | 26 | 418 | 48,4 | 21,0 | 14,1 |
| davon kreisfreie Stadt | 1 | 20 | 484 | 223 | 46,1 | 30 | 6,2 | 21 | 51 | 10,5 | 24,2 | 16,1 |
| Kreis | 1 | 21 | 379 | 184 | 48,5 | 12 | 3,2 | 5 | 367 | 96,8 | 18,0 | 12,2 |

1) hauptamtliche/BAT- sowie nebenamtliche/nebenberufliche und Nicht-BAT-Lehrerinnen und -Lehrer

2. Verteilung der Schülerpopulation 2000/01

| Verwaltungsbezirk a = Zusammen b = weiblich c = Ausländer/-innen zusammen d = Ausländerinnen | | Schüler/-innen | | | | | | | | | | | | ins- gesamt |
|--|----------|---|-----------|-----------|-----------|------------------|-----------|------------|-----------|-----------|-----------|-----------|---------------------------|----------------|
| | | davon im Schuljahrgang / in der Bildungsstufe | | | | | | | | | | | | |
| | | 01 | 02 | 03 | 04 | Primar- stufe | 05 | 06 | 07 | 08 | 09 | 10 | Sekun- dar- stufe I | |
| Kreisfreie Stadt | | | | | | | | | | | | | | |
| Wuppertal | a | 35 | 28 | 42 | 29 | 134 | 58 | 62 | 55 | 60 | 60 | 55 | 350 | 484 |
| | b | 17 | 15 | 20 | 15 | 67 | 26 | 26 | 20 | 29 | 31 | 24 | 156 | 223 |
| | c | 1 | 1 | 2 | - | 4 | 5 | 5 | 4 | 5 | 4 | 3 | 26 | 30 |
| | d | - | 1 | 2 | - | 3 | 4 | 5 | 2 | 3 | 3 | 1 | 18 | 21 |
| Reg.-Bez. Düsseldorf | | 35 | 28 | 42 | 29 | 134 | 58 | 62 | 55 | 60 | 60 | 55 | 350 | 484 |
| | b | 17 | 15 | 20 | 15 | 67 | 26 | 26 | 20 | 29 | 31 | 24 | 156 | 223 |
| | c | 1 | 1 | 2 | - | 4 | 5 | 5 | 4 | 5 | 4 | 3 | 26 | 30 |
| | d | - | 1 | 2 | - | 3 | 4 | 5 | 2 | 3 | 3 | 1 | 18 | 21 |
| davon | | | | | | | | | | | | | | |
| kreisfreie Stadt | | | | | | | | | | | | | | |
| | a | 35 | 28 | 42 | 29 | 134 | 58 | 62 | 55 | 60 | 60 | 55 | 350 | 484 |
| | b | 17 | 15 | 20 | 15 | 67 | 26 | 26 | 20 | 29 | 31 | 24 | 156 | 223 |
| | c | 1 | 1 | 2 | - | 4 | 5 | 5 | 4 | 5 | 4 | 3 | 26 | 30 |
| | d | - | 1 | 2 | - | 3 | 4 | 5 | 2 | 3 | 3 | 1 | 18 | 21 |
| Kreis | | | | | | | | | | | | | | |
| Unna | | | | | | | | | | | | | | |
| | a | 53 | 36 | 33 | 32 | 154 | 37 | 38 | 35 | 35 | 39 | 41 | 225 | 379 |
| | b | 24 | 18 | 15 | 17 | 74 | 19 | 18 | 21 | 14 | 17 | 21 | 110 | 184 |
| | c | - | - | - | - | - | - | 2 | - | 3 | 3 | 4 | 12 | 12 |
| | d | - | - | - | - | - | - | - | - | 2 | 1 | 2 | 5 | 5 |
| Reg.-Bez. Arnsberg | | 53 | 36 | 33 | 32 | 154 | 37 | 38 | 35 | 35 | 39 | 41 | 225 | 379 |
| | b | 24 | 18 | 15 | 17 | 74 | 19 | 18 | 21 | 14 | 17 | 21 | 110 | 184 |
| | c | - | - | - | - | - | - | 2 | - | 3 | 3 | 4 | 12 | 12 |
| | d | - | - | - | - | - | - | - | - | 2 | 1 | 2 | 5 | 5 |
| davon | | | | | | | | | | | | | | |
| Kreis | | | | | | | | | | | | | | |
| | a | 53 | 36 | 33 | 32 | 154 | 37 | 38 | 35 | 35 | 39 | 41 | 225 | 379 |
| | b | 24 | 18 | 15 | 17 | 74 | 19 | 18 | 21 | 14 | 17 | 21 | 110 | 184 |
| | c | - | - | - | - | - | - | 2 | - | 3 | 3 | 4 | 12 | 12 |
| | d | - | - | - | - | - | - | - | - | 2 | 1 | 2 | 5 | 5 |
| Nordrhein-Westfalen | | 88 | 64 | 75 | 61 | 288 | 95 | 100 | 90 | 95 | 99 | 96 | 575 | 863 |
| | b | 41 | 33 | 35 | 32 | 141 | 45 | 44 | 41 | 43 | 48 | 45 | 266 | 407 |
| | c | 1 | 1 | 2 | - | 4 | 5 | 7 | 4 | 8 | 7 | 7 | 38 | 42 |
| | d | - | 1 | 2 | - | 3 | 4 | 5 | 2 | 5 | 4 | 3 | 23 | 26 |
| davon | | | | | | | | | | | | | | |
| kreisfreie Stadt | | | | | | | | | | | | | | |
| | a | 35 | 28 | 42 | 29 | 134 | 58 | 62 | 55 | 60 | 60 | 55 | 350 | 484 |
| | b | 17 | 15 | 20 | 15 | 67 | 26 | 26 | 20 | 29 | 31 | 24 | 156 | 223 |
| | c | 1 | 1 | 2 | - | 4 | 5 | 5 | 4 | 5 | 4 | 3 | 26 | 30 |
| | d | - | 1 | 2 | - | 3 | 4 | 5 | 2 | 3 | 3 | 1 | 18 | 21 |
| Kreis | | | | | | | | | | | | | | |
| | a | 53 | 36 | 33 | 32 | 154 | 37 | 38 | 35 | 35 | 39 | 41 | 225 | 379 |
| | b | 24 | 18 | 15 | 17 | 74 | 19 | 18 | 21 | 14 | 17 | 21 | 110 | 184 |
| | c | - | - | - | - | - | - | 2 | - | 3 | 3 | 4 | 12 | 12 |
| | d | - | - | - | - | - | - | - | - | 2 | 1 | 2 | 5 | 5 |

3. Schulabgängerinnen und -abgänger im Abgangsjahr 2000

| Verwaltungsbezirk a = Zusammen b = weiblich c = Ausländer/-innen zusammen d = Ausländerinnen | Schulabgänger/-innen | | | | | | | | |
|--|---|--|-------------------------|---|--------------------|-----------|----------------------------------|----------------|-----------|
| | mit Hauptschulabschluss nach Jahrgang 09 | | mit Sekundarabschluss I | | | | ohne Hauptschul- abschluss | ins- gesamt | |
| | zu- sammen | darunter mit Qualifikations- vermerk | zu- sammen | davon mit | | | | | |
| | | | | Hauptschul- abschluss nach Jahrgang 10 | Fachoberschulreife | | | | |
| | | | zu- sammen | darunter mit Qualifikations- vermerk | | | | | |
| Kreisfreie Stadt Wuppertal | a | 3 | – | 51 | 27 | 24 | 10 | 2 | 56 |
| | b | 2 | – | 26 | 11 | 15 | 6 | – | 28 |
| | c | – | – | 6 | 4 | 2 | – | – | 6 |
| | d | – | – | 4 | 3 | 1 | – | – | 4 |
| Reg.-Bez. Düsseldorf | a | 3 | – | 51 | 27 | 24 | 10 | 2 | 56 |
| | b | 2 | – | 26 | 11 | 15 | 6 | – | 28 |
| | c | – | – | 6 | 4 | 2 | – | – | 6 |
| | d | – | – | 4 | 3 | 1 | – | – | 4 |
| davon kreisfreie Stadt | a | 3 | – | 51 | 27 | 24 | 10 | 2 | 56 |
| | b | 2 | – | 26 | 11 | 15 | 6 | – | 28 |
| | c | – | – | 6 | 4 | 2 | – | – | 6 |
| | d | – | – | 4 | 3 | 1 | – | – | 4 |
| Nordrhein-Westfalen | a | 3 | – | 51 | 27 | 24 | 10 | 2 | 56 |
| | b | 2 | – | 26 | 11 | 15 | 6 | – | 28 |
| | c | – | – | 6 | 4 | 2 | – | – | 6 |
| | d | – | – | 4 | 3 | 1 | – | – | 4 |
| davon kreisfreie Stadt | a | 3 | – | 51 | 27 | 24 | 10 | 2 | 56 |
| | b | 2 | – | 26 | 11 | 15 | 6 | – | 28 |
| | c | – | – | 6 | 4 | 2 | – | – | 6 |
| | d | – | – | 4 | 3 | 1 | – | – | 4 |

4. Lehrergrunddaten 2000/01

| Verwaltungsbezirk | Lehrer/-innen | | | | | | | | | | | | | |
|--|---------------|--------------------------|-----------|------------------------|-------------------|-------------|--------------------------|-------------------|------------------|--------------------------|-------------------|---------------------|--------------------------|-------------------|
| | insgesamt | in % aller Lehrer/-innen | weiblich | | | ausländisch | | | darunter | | | | | |
| | | | Anzahl | in % aller Lehrerinnen | in % von Spalte 1 | Anzahl | in % aller Lehrer/-innen | in % von Spalte 1 | hauptamtlich/BAT | | | vollzeitbeschäftigt | | |
| | | | | | | | | | Anzahl | in % aller Lehrer/-innen | in % von Spalte 1 | Anzahl | in % aller Lehrer/-innen | in % von Spalte 1 |
| 1 | 2 | 3 | 4 | 5 | 6 | 7 | 8 | 9 | 10 | 11 | 12 | 13 | 14 | |
| Kreisfreie Stadt Wuppertal | 30 | 49,2 | 19 | 45,2 | 63,3 | - | - | - | 30 | 49,2 | 100,0 | 19 | 54,3 | 63,3 |
| Reg.-Bez. Düsseldorf | 30 | 49,2 | 19 | 45,2 | 63,3 | - | - | - | 30 | 49,2 | 100,0 | 19 | 54,3 | 63,3 |
| davon kreisfreie Stadt | 30 | 49,2 | 19 | 45,2 | 63,3 | - | - | - | 30 | 49,2 | 100,0 | 19 | 54,3 | 63,3 |
| Kreis Unna | 31 | 50,8 | 23 | 54,8 | 74,2 | - | - | - | 31 | 50,8 | 100,0 | 16 | 45,7 | 51,6 |
| Reg.-Bez. Arnsberg | 31 | 50,8 | 23 | 54,8 | 74,2 | - | - | - | 31 | 50,8 | 100,0 | 16 | 45,7 | 51,6 |
| davon Kreis | 31 | 50,8 | 23 | 54,8 | 74,2 | - | - | - | 31 | 50,8 | 100,0 | 16 | 45,7 | 51,6 |
| Nordrhein-Westfalen | 61 | 100 | 42 | 100 | 68,9 | - | - | - | 61 | 100 | 100,0 | 35 | 100 | 57,4 |
| davon kreisfreie Stadt | 30 | 49,2 | 19 | 45,2 | 63,3 | - | - | - | 30 | 49,2 | 100,0 | 19 | 54,3 | 63,3 |
| Kreis | 31 | 50,8 | 23 | 54,8 | 74,2 | - | - | - | 31 | 50,8 | 100,0 | 16 | 45,7 | 51,6 |
| darunter langfristig abwesende Lehrer/-innen ¹⁾ | 2 | 3,3 | 2 | 4,8 | 100,0 | - | - | - | 2 | 3,3 | 100,0 | - | - | - |

1) abgeordnete, beurlaubte und langfristig erkrankte Lehrkräfte

Realschulen

1. Schuleckdaten 2000/01

| Verwaltungsbezirk | Schulen | Klassen | Schüler/-innen | | | | | | | | | |
|-----------------------------|------------|--------------|----------------|---------------|-------------------------|---------------|-------------------------|--------------|-------------------|-------------------------|--------------|------------------------------------|
| | | | ins- gesamt | weiblich | | ausländisch | | | Aussiedler/-innen | | je Klasse | je Lehrer/ -in ¹⁾ |
| | | | | Anzahl | in % von Spalte 3 | zu- sammen | in % von Spalte 3 | weiblich | Anzahl | in % von Spalte 3 | | |
| | | | | | | | | | | | | |
| 1 | 2 | 3 | 4 | 5 | 6 | 7 | 8 | 9 | 10 | 11 | 12 | |
| Kreisfreie Städte | | | | | | | | | | | | |
| Düsseldorf | 13 | 237 | 6 823 | 3 322 | 48,7 | 1 604 | 23,5 | 834 | 270 | 4,0 | 28,8 | 17,4 |
| Duisburg | 9 | 218 | 5 734 | 2 956 | 51,6 | 798 | 13,9 | 424 | 73 | 1,3 | 26,3 | 17,2 |
| Essen | 14 | 289 | 8 511 | 4 070 | 47,8 | 766 | 9,0 | 382 | 135 | 1,6 | 29,4 | 18,0 |
| Krefeld | 5 | 119 | 3 324 | 1 571 | 47,3 | 516 | 15,5 | 270 | 254 | 7,6 | 27,9 | 17,1 |
| Mönchengladbach | 4 | 116 | 3 228 | 1 654 | 51,2 | 287 | 8,9 | 140 | 189 | 5,9 | 27,8 | 18,6 |
| Mülheim an der Ruhr | 3 | 60 | 1 764 | 877 | 49,7 | 305 | 17,3 | 149 | 60 | 3,4 | 29,4 | 17,6 |
| Oberhausen | 3 | 94 | 2 754 | 1 383 | 50,2 | 227 | 8,2 | 120 | 43 | 1,6 | 29,3 | 19,3 |
| Remscheid | 2 | 60 | 1 723 | 883 | 51,2 | 243 | 14,1 | 127 | 118 | 6,8 | 28,7 | 18,9 |
| Solingen | 3 | 69 | 1 936 | 966 | 49,9 | 292 | 15,1 | 153 | 142 | 7,3 | 28,1 | 18,6 |
| Wuppertal | 7 | 154 | 4 384 | 2 177 | 49,7 | 628 | 14,3 | 299 | 329 | 7,5 | 28,5 | 17,9 |
| Kreise | | | | | | | | | | | | |
| Kleve | 10 | 221 | 6 235 | 3 397 | 54,5 | 181 | 2,9 | 96 | 146 | 2,3 | 28,2 | 18,7 |
| Mettmann | 18 | 374 | 10 672 | 5 708 | 53,5 | 1 133 | 10,6 | 594 | 456 | 4,3 | 28,5 | 18,0 |
| Neuss | 14 | 282 | 7 970 | 3 899 | 48,9 | 942 | 11,8 | 482 | 369 | 4,6 | 28,3 | 17,7 |
| Viersen | 7 | 176 | 4 953 | 2 519 | 50,9 | 223 | 4,5 | 116 | 133 | 2,7 | 28,1 | 17,9 |
| Wesel | 13 | 330 | 9 339 | 4 781 | 51,2 | 504 | 5,4 | 266 | 270 | 2,9 | 28,3 | 18,4 |
| Reg.-Bez. Düsseldorf | 125 | 2 799 | 79 350 | 40 163 | 50,6 | 8 649 | 10,9 | 4 452 | 2 987 | 3,8 | 28,3 | 18,0 |
| davon | | | | | | | | | | | | |
| kreisfreie Städte | 63 | 1 416 | 40 181 | 19 859 | 49,4 | 5 666 | 14,1 | 2 898 | 1 613 | 4,0 | 28,4 | 17,9 |
| Kreise | 62 | 1 383 | 39 169 | 20 304 | 51,8 | 2 983 | 7,6 | 1 554 | 1 374 | 3,5 | 28,3 | 18,1 |
| Kreisfreie Städte | | | | | | | | | | | | |
| Aachen | 4 | 93 | 2 609 | 1 271 | 48,7 | 487 | 18,7 | 251 | 177 | 6,8 | 28,1 | 16,6 |
| Bonn | 9 | 150 | 4 130 | 1 799 | 43,6 | 696 | 16,9 | 363 | 491 | 11,9 | 27,5 | 16,3 |
| Köln | 24 | 455 | 12 499 | 6 290 | 50,3 | 3 402 | 27,2 | 1 747 | 355 | 2,8 | 27,5 | 17,9 |
| Leverkusen | 3 | 91 | 2 592 | 1 282 | 49,5 | 233 | 9,0 | 114 | 183 | 7,1 | 28,5 | 17,5 |
| Kreise | | | | | | | | | | | | |
| Aachen | 10 | 205 | 5 861 | 3 033 | 51,7 | 521 | 8,9 | 281 | 102 | 1,7 | 28,6 | 19,5 |
| Düren | 10 | 164 | 4 661 | 2 346 | 50,3 | 256 | 5,5 | 112 | 89 | 1,9 | 28,4 | 18,4 |
| Erfktkreis | 15 | 328 | 9 223 | 4 715 | 51,1 | 908 | 9,8 | 458 | 248 | 2,7 | 28,1 | 18,4 |
| Euskirchen | 5 | 107 | 3 051 | 1 524 | 50,0 | 129 | 4,2 | 64 | 229 | 7,5 | 28,5 | 19,3 |
| Heinsberg | 8 | 212 | 5 991 | 3 083 | 51,5 | 351 | 5,9 | 171 | 420 | 7,0 | 28,3 | 19,2 |
| Oberbergischer Kreis | 12 | 256 | 7 290 | 3 724 | 51,1 | 363 | 5,0 | 196 | 1 140 | 15,6 | 28,5 | 19,3 |
| Rhein.-Berg. Kreis | 10 | 201 | 5 652 | 2 752 | 48,7 | 468 | 8,3 | 242 | 153 | 2,7 | 28,1 | 18,1 |
| Rhein-Sieg-Kreis | 16 | 349 | 9 714 | 4 979 | 51,3 | 692 | 7,1 | 382 | 903 | 9,3 | 27,8 | 17,5 |
| Reg.-Bez. Köln | 126 | 2 611 | 73 273 | 36 798 | 50,2 | 8 506 | 11,6 | 4 381 | 4 490 | 6,1 | 28,1 | 18,2 |
| davon | | | | | | | | | | | | |
| kreisfreie Städte | 40 | 789 | 21 830 | 10 642 | 48,7 | 4 818 | 22,1 | 2 475 | 1 206 | 5,5 | 27,7 | 17,3 |
| Kreise | 86 | 1 822 | 51 443 | 26 156 | 50,8 | 3 688 | 7,2 | 1 906 | 3 284 | 6,4 | 28,2 | 18,6 |
| Kreisfreie Städte | | | | | | | | | | | | |
| Bottrop | 2 | 70 | 2 008 | 991 | 49,4 | 155 | 7,7 | 73 | 42 | 2,1 | 28,7 | 20,1 |
| Gelsenkirchen | 6 | 138 | 4 010 | 2 010 | 50,1 | 575 | 14,3 | 303 | 56 | 1,4 | 29,1 | 18,7 |
| Münster | 9 | 163 | 4 590 | 2 213 | 48,2 | 278 | 6,1 | 140 | 471 | 10,3 | 28,2 | 15,3 |

1) hauptamtliche/BAT- sowie nebenamtliche/nebenberufliche und Nicht-BAT-Lehrerinnen und -Lehrer

Noch: 1. Schuleckdaten 2000/01

| Verwaltungsbezirk | Schulen | Klassen | Schüler/-innen | | | | | | | | | je Klasse | je Lehrer/-in ¹⁾ |
|----------------------------|------------|---------------|----------------|----------------|-------------------|---------------|-------------------|---------------|-------------------|-------------------|-------------|-------------|-----------------------------|
| | | | insgesamt | weiblich | | ausländisch | | | Aussiedler/-innen | | | | |
| | | | | Anzahl | in % von Spalte 3 | zusammen | in % von Spalte 3 | weiblich | Anzahl | in % von Spalte 3 | | | |
| | | | | | | | | | | | | | |
| 1 | 2 | 3 | 4 | 5 | 6 | 7 | 8 | 9 | 10 | 11 | 12 | | |
| Kreise | | | | | | | | | | | | | |
| Borken | 17 | 347 | 9 812 | 5 188 | 52,9 | 278 | 2,8 | 155 | 177 | 1,8 | 28,3 | 18,4 | |
| Coesfeld | 9 | 193 | 5 390 | 2 736 | 50,8 | 128 | 2,4 | 63 | 242 | 4,5 | 27,9 | 17,1 | |
| Recklinghausen | 20 | 455 | 12 874 | 6 628 | 51,5 | 846 | 6,6 | 445 | 526 | 4,1 | 28,3 | 18,5 | |
| Steinfurt | 19 | 407 | 11 571 | 5 817 | 50,3 | 315 | 2,7 | 161 | 801 | 6,9 | 28,4 | 18,2 | |
| Warendorf | 9 | 232 | 6 514 | 3 353 | 51,5 | 228 | 3,5 | 125 | 688 | 10,6 | 28,1 | 17,8 | |
| Reg.-Bez. Münster | 91 | 2 005 | 56 769 | 28 936 | 51,0 | 2 803 | 4,9 | 1 465 | 3 003 | 5,3 | 28,3 | 17,9 | |
| davon | | | | | | | | | | | | | |
| kreisfreie Städte | 17 | 371 | 10 608 | 5 214 | 49,2 | 1 008 | 9,5 | 516 | 569 | 5,4 | 28,6 | 17,2 | |
| Kreise | 74 | 1 634 | 46 161 | 23 722 | 51,4 | 1 795 | 3,9 | 949 | 2 434 | 5,3 | 28,3 | 18,1 | |
| Kreisfreie Stadt | | | | | | | | | | | | | |
| Bielefeld | 10 | 184 | 4 909 | 2 428 | 49,5 | 702 | 14,3 | 360 | 771 | 15,7 | 26,7 | 17,3 | |
| Kreise | | | | | | | | | | | | | |
| Gütersloh | 13 | 313 | 8 609 | 4 336 | 50,4 | 581 | 6,7 | 323 | 1 277 | 14,8 | 27,5 | 18,2 | |
| Herford | 10 | 202 | 5 624 | 2 941 | 52,3 | 328 | 5,8 | 177 | 1 069 | 19,0 | 27,8 | 17,6 | |
| Höxter | 9 | 175 | 4 615 | 2 342 | 50,7 | 101 | 2,2 | 52 | 737 | 16,0 | 26,4 | 18,3 | |
| Lippe | 13 | 273 | 7 360 | 3 731 | 50,7 | 369 | 5,0 | 192 | 1 510 | 20,5 | 27,0 | 18,2 | |
| Minden-Lübbecke | 11 | 243 | 6 650 | 3 385 | 50,9 | 197 | 3,0 | 103 | 1 428 | 21,5 | 27,4 | 18,0 | |
| Paderborn | 12 | 253 | 6 977 | 3 595 | 51,5 | 284 | 4,1 | 148 | 1 322 | 18,9 | 27,6 | 17,8 | |
| Reg.-Bez. Detmold | 78 | 1 643 | 44 744 | 22 758 | 50,9 | 2 562 | 5,7 | 1 355 | 8 114 | 18,1 | 27,2 | 17,9 | |
| davon | | | | | | | | | | | | | |
| kreisfreie Stadt | 10 | 184 | 4 909 | 2 428 | 49,5 | 702 | 14,3 | 360 | 771 | 15,7 | 26,7 | 17,3 | |
| Kreise | 68 | 1 459 | 39 835 | 20 330 | 51,0 | 1 860 | 4,7 | 995 | 7 343 | 18,4 | 27,3 | 18,0 | |
| Kreisfreie Städte | | | | | | | | | | | | | |
| Bochum | 8 | 190 | 5 433 | 2 699 | 49,7 | 470 | 8,7 | 249 | 138 | 2,5 | 28,6 | 18,5 | |
| Dortmund | 13 | 319 | 8 863 | 4 542 | 51,2 | 1 305 | 14,7 | 639 | 227 | 2,6 | 27,8 | 17,9 | |
| Hagen | 5 | 109 | 3 082 | 1 493 | 48,4 | 442 | 14,3 | 215 | 143 | 4,6 | 28,3 | 18,8 | |
| Hamm | 5 | 124 | 3 519 | 1 841 | 52,3 | 310 | 8,8 | 169 | 387 | 11,0 | 28,4 | 18,8 | |
| Herne | 4 | 88 | 2 370 | 1 165 | 49,2 | 291 | 12,3 | 168 | 85 | 3,6 | 26,9 | 18,0 | |
| Kreise | | | | | | | | | | | | | |
| Ennepe-Ruhr-Kreis | 10 | 217 | 6 004 | 2 996 | 49,9 | 485 | 8,1 | 246 | 217 | 3,6 | 27,7 | 17,6 | |
| Hochsauerlandkreis | 12 | 259 | 7 233 | 3 727 | 51,5 | 318 | 4,4 | 170 | 464 | 6,4 | 27,9 | 17,9 | |
| Märkischer Kreis | 16 | 371 | 10 065 | 5 115 | 50,8 | 971 | 9,6 | 522 | 744 | 7,4 | 27,1 | 18,4 | |
| Olpe | 6 | 119 | 3 206 | 1 615 | 50,4 | 161 | 5,0 | 79 | 130 | 4,1 | 26,9 | 18,7 | |
| Siegen-Wittgenstein | 14 | 255 | 6 918 | 3 490 | 50,4 | 360 | 5,2 | 189 | 539 | 7,8 | 27,1 | 18,9 | |
| Soest | 11 | 248 | 6 809 | 3 433 | 50,4 | 305 | 4,5 | 155 | 887 | 13,0 | 27,5 | 18,0 | |
| Unna | 11 | 245 | 6 853 | 3 434 | 50,1 | 436 | 6,4 | 221 | 426 | 6,2 | 28,0 | 18,4 | |
| Reg.-Bez. Arnsberg | 115 | 2 544 | 70 355 | 35 550 | 50,5 | 5 854 | 8,3 | 3 022 | 4 387 | 6,2 | 27,7 | 18,3 | |
| davon | | | | | | | | | | | | | |
| kreisfreie Städte | 35 | 830 | 23 267 | 11 740 | 50,5 | 2 818 | 12,1 | 1 440 | 980 | 4,2 | 28,0 | 18,3 | |
| Kreise | 80 | 1 714 | 47 088 | 23 810 | 50,6 | 3 036 | 6,4 | 1 582 | 3 407 | 7,2 | 27,5 | 18,3 | |
| Nordrhein-Westfalen | 535 | 11 602 | 324 491 | 164 205 | 50,6 | 28 374 | 8,7 | 14 675 | 22 981 | 7,1 | 28,0 | 18,1 | |
| davon | | | | | | | | | | | | | |
| kreisfreie Städte | 165 | 3 590 | 100 795 | 49 883 | 49,5 | 15 012 | 14,9 | 7 689 | 5 139 | 5,1 | 28,1 | 17,7 | |
| Kreise | 370 | 8 012 | 223 696 | 114 322 | 51,1 | 13 362 | 6,0 | 6 986 | 17 842 | 8,0 | 27,9 | 18,2 | |

Anmerkung S. 74

2. Verteilung der Schülerpopulation 2000/01

| Verwaltungsbezirk a = Zusammen b = weiblich c = Ausländer/-innen zusammen d = Ausländerinnen | Schüler/-innen | | | | | | | | |
|--|------------------------|-------|-------|-------|-------|-------|------------------|-----------|-------|
| | davon im Schuljahrgang | | | | | | ohne Jahrgang | insgesamt | |
| | 05 | 06 | 07 | 08 | 09 | 10 | | | |
| Kreisfreie Städte | | | | | | | | | |
| Düsseldorf | a | 1 173 | 1 241 | 1 201 | 1 185 | 1 037 | 986 | – | 6 823 |
| | b | 569 | 603 | 605 | 550 | 494 | 501 | – | 3 322 |
| | c | 313 | 309 | 251 | 289 | 230 | 212 | – | 1 604 |
| | d | 159 | 168 | 135 | 139 | 119 | 114 | – | 834 |
| Duisburg | a | 1 192 | 1 120 | 1 035 | 885 | 798 | 704 | – | 5 734 |
| | b | 596 | 554 | 519 | 471 | 432 | 384 | – | 2 956 |
| | c | 183 | 209 | 141 | 126 | 68 | 71 | – | 798 |
| | d | 92 | 104 | 68 | 70 | 43 | 47 | – | 424 |
| Essen | a | 1 543 | 1 482 | 1 547 | 1 421 | 1 340 | 1 178 | – | 8 511 |
| | b | 716 | 706 | 754 | 679 | 663 | 552 | – | 4 070 |
| | c | 146 | 166 | 158 | 116 | 105 | 75 | – | 766 |
| | d | 69 | 82 | 74 | 64 | 53 | 40 | – | 382 |
| Krefeld | a | 646 | 614 | 593 | 539 | 503 | 429 | – | 3 324 |
| | b | 318 | 286 | 274 | 239 | 255 | 199 | – | 1 571 |
| | c | 123 | 113 | 89 | 82 | 56 | 53 | – | 516 |
| | d | 62 | 62 | 44 | 40 | 36 | 26 | – | 270 |
| Mönchengladbach | a | 584 | 551 | 561 | 567 | 490 | 475 | – | 3 228 |
| | b | 296 | 284 | 282 | 280 | 268 | 244 | – | 1 654 |
| | c | 72 | 53 | 45 | 47 | 35 | 35 | – | 287 |
| | d | 38 | 22 | 18 | 20 | 19 | 23 | – | 140 |
| Mülheim an der Ruhr | a | 379 | 337 | 311 | 272 | 238 | 227 | – | 1 764 |
| | b | 173 | 172 | 157 | 124 | 130 | 121 | – | 877 |
| | c | 80 | 75 | 55 | 39 | 36 | 20 | – | 305 |
| | d | 33 | 36 | 29 | 23 | 17 | 11 | – | 149 |
| Oberhausen | a | 545 | 506 | 483 | 432 | 409 | 379 | – | 2 754 |
| | b | 280 | 250 | 231 | 221 | 210 | 191 | – | 1 383 |
| | c | 45 | 44 | 35 | 39 | 32 | 32 | – | 227 |
| | d | 25 | 19 | 19 | 19 | 21 | 17 | – | 120 |
| Remscheid | a | 292 | 306 | 303 | 292 | 276 | 254 | – | 1 723 |
| | b | 143 | 145 | 163 | 146 | 153 | 133 | – | 883 |
| | c | 40 | 51 | 37 | 42 | 26 | 47 | – | 243 |
| | d | 18 | 24 | 20 | 25 | 14 | 26 | – | 127 |
| Solingen | a | 362 | 353 | 363 | 306 | 270 | 282 | – | 1 936 |
| | b | 194 | 169 | 169 | 162 | 131 | 141 | – | 966 |
| | c | 55 | 68 | 61 | 35 | 31 | 42 | – | 292 |
| | d | 34 | 40 | 31 | 16 | 17 | 15 | – | 153 |

Noch: 2. Verteilung der Schülerpopulation 2000/01

| Verwaltungsbezirk a = Zusammen b = weiblich c = Ausländer/-innen zusammen d = Ausländerinnen | | Schüler/-innen | | | | | | | ohne Jahrgang | insgesamt |
|--|----------|------------------------|---------------|---------------|---------------|---------------|---------------|---|------------------|-----------|
| | | davon im Schuljahrgang | | | | | | | | |
| | | 05 | 06 | 07 | 08 | 09 | 10 | | | |
| Noch: Kreisfreie Stadt | | | | | | | | | | |
| Wuppertal | a | 855 | 822 | 781 | 696 | 654 | 576 | - | 4 384 | |
| | b | 392 | 410 | 393 | 344 | 335 | 303 | - | 2 177 | |
| | c | 137 | 127 | 102 | 94 | 95 | 73 | - | 628 | |
| | d | 62 | 57 | 50 | 49 | 47 | 34 | - | 299 | |
| Kreise | | | | | | | | | | |
| Kleve | a | 1 223 | 1 078 | 1 092 | 1 019 | 980 | 843 | - | 6 235 | |
| | b | 641 | 576 | 619 | 569 | 530 | 462 | - | 3 397 | |
| | c | 37 | 43 | 35 | 23 | 24 | 19 | - | 181 | |
| | d | 20 | 20 | 21 | 14 | 12 | 9 | - | 96 | |
| Mettmann | a | 1 805 | 1 843 | 1 866 | 1 880 | 1 678 | 1 600 | - | 10 672 | |
| | b | 952 | 1 002 | 988 | 1 006 | 911 | 849 | - | 5 708 | |
| | c | 211 | 223 | 215 | 192 | 149 | 143 | - | 1 133 | |
| | d | 107 | 124 | 121 | 97 | 70 | 75 | - | 594 | |
| Neuss | a | 1 495 | 1 479 | 1 388 | 1 279 | 1 208 | 1 121 | - | 7 970 | |
| | b | 684 | 719 | 677 | 644 | 606 | 569 | - | 3 899 | |
| | c | 204 | 190 | 169 | 148 | 125 | 106 | - | 942 | |
| | d | 92 | 95 | 85 | 82 | 72 | 56 | - | 482 | |
| Viersen | a | 867 | 947 | 948 | 775 | 763 | 653 | - | 4 953 | |
| | b | 447 | 452 | 464 | 392 | 398 | 366 | - | 2 519 | |
| | c | 53 | 43 | 38 | 37 | 23 | 29 | - | 223 | |
| | d | 28 | 20 | 24 | 17 | 9 | 18 | - | 116 | |
| Wesel | a | 1 663 | 1 722 | 1 638 | 1 572 | 1 481 | 1 263 | - | 9 339 | |
| | b | 824 | 871 | 821 | 822 | 788 | 655 | - | 4 781 | |
| | c | 112 | 111 | 87 | 69 | 65 | 60 | - | 504 | |
| | d | 56 | 58 | 44 | 36 | 36 | 36 | - | 266 | |
| Reg.-Bez. Düsseldorf | a | 14 624 | 14 401 | 14 110 | 13 120 | 12 125 | 10 970 | - | 79 350 | |
| | b | 7 225 | 7 199 | 7 116 | 6 649 | 6 304 | 5 670 | - | 40 163 | |
| | c | 1 811 | 1 825 | 1 518 | 1 378 | 1 100 | 1 017 | - | 8 649 | |
| | d | 895 | 931 | 783 | 711 | 585 | 547 | - | 4 452 | |
| davon | | | | | | | | | | |
| kreisfreie Städte | a | 7 571 | 7 332 | 7 178 | 6 595 | 6 015 | 5 490 | - | 40 181 | |
| | b | 3 677 | 3 579 | 3 547 | 3 216 | 3 071 | 2 769 | - | 19 859 | |
| | c | 1 194 | 1 215 | 974 | 909 | 714 | 660 | - | 5 666 | |
| | d | 592 | 614 | 488 | 465 | 386 | 353 | - | 2 898 | |
| Kreise | a | 7 053 | 7 069 | 6 932 | 6 525 | 6 110 | 5 480 | - | 39 169 | |
| | b | 3 548 | 3 620 | 3 569 | 3 433 | 3 233 | 2 901 | - | 20 304 | |
| | c | 617 | 610 | 544 | 469 | 386 | 357 | - | 2 983 | |
| | d | 303 | 317 | 295 | 246 | 199 | 194 | - | 1 554 | |

Noch: 2. Verteilung der Schülerpopulation 2000/01

| Verwaltungsbezirk a = Zusammen b = weiblich c = Ausländer/-innen zusammen d = Ausländerinnen | | Schüler/-innen | | | | | | | ohne Jahrgang | insgesamt |
|--|---|------------------------|-------|-------|-------|-------|-------|---|------------------|-----------|
| | | davon im Schuljahrgang | | | | | | | | |
| | | 05 | 06 | 07 | 08 | 09 | 10 | | | |
| Kreisfreie Städte | | | | | | | | | | |
| Aachen | a | 451 | 432 | 444 | 479 | 397 | 406 | – | 2 609 | |
| | b | 217 | 227 | 227 | 219 | 194 | 187 | – | 1 271 | |
| | c | 111 | 87 | 81 | 81 | 63 | 64 | – | 487 | |
| | d | 48 | 51 | 47 | 46 | 32 | 27 | – | 251 | |
| Bonn | a | 655 | 669 | 730 | 748 | 678 | 650 | – | 4 130 | |
| | b | 296 | 270 | 336 | 341 | 290 | 266 | – | 1 799 | |
| | c | 118 | 116 | 123 | 140 | 100 | 99 | – | 696 | |
| | d | 62 | 48 | 74 | 80 | 53 | 46 | – | 363 | |
| Köln | a | 2 292 | 2 163 | 2 228 | 2 136 | 1 934 | 1 746 | – | 12 499 | |
| | b | 1 143 | 1 103 | 1 132 | 1 067 | 981 | 864 | – | 6 290 | |
| | c | 703 | 630 | 633 | 560 | 451 | 425 | – | 3 402 | |
| | d | 358 | 307 | 323 | 288 | 247 | 224 | – | 1 747 | |
| Leverkusen | a | 511 | 523 | 476 | 378 | 376 | 328 | – | 2 592 | |
| | b | 236 | 245 | 226 | 189 | 199 | 187 | – | 1 282 | |
| | c | 50 | 51 | 38 | 42 | 32 | 20 | – | 233 | |
| | d | 26 | 24 | 19 | 22 | 16 | 7 | – | 114 | |
| Kreise | | | | | | | | | | |
| Aachen | a | 1 088 | 1 054 | 1 062 | 911 | 913 | 833 | – | 5 861 | |
| | b | 562 | 533 | 562 | 475 | 447 | 454 | – | 3 033 | |
| | c | 102 | 115 | 102 | 78 | 61 | 63 | – | 521 | |
| | d | 50 | 54 | 55 | 44 | 34 | 44 | – | 281 | |
| Düren | a | 940 | 827 | 906 | 783 | 658 | 547 | – | 4 661 | |
| | b | 492 | 411 | 431 | 392 | 338 | 282 | – | 2 346 | |
| | c | 59 | 54 | 47 | 50 | 29 | 17 | – | 256 | |
| | d | 26 | 22 | 21 | 25 | 13 | 5 | – | 112 | |
| Erftkreis | a | 1 644 | 1 551 | 1 692 | 1 589 | 1 386 | 1 361 | – | 9 223 | |
| | b | 818 | 791 | 850 | 793 | 740 | 723 | – | 4 715 | |
| | c | 192 | 150 | 183 | 128 | 122 | 133 | – | 908 | |
| | d | 95 | 80 | 85 | 70 | 51 | 77 | – | 458 | |
| Euskirchen | a | 584 | 535 | 527 | 557 | 456 | 392 | – | 3 051 | |
| | b | 299 | 268 | 249 | 271 | 253 | 184 | – | 1 524 | |
| | c | 30 | 26 | 22 | 20 | 19 | 12 | – | 129 | |
| | d | 11 | 19 | 7 | 11 | 10 | 6 | – | 64 | |
| Heinsberg | a | 1 056 | 1 091 | 1 098 | 1 046 | 974 | 726 | – | 5 991 | |
| | b | 520 | 564 | 559 | 546 | 501 | 393 | – | 3 083 | |
| | c | 68 | 80 | 64 | 57 | 48 | 34 | – | 351 | |
| | d | 30 | 36 | 37 | 30 | 20 | 18 | – | 171 | |

Noch: 2. Verteilung der Schülerpopulation 2000/01

| Verwaltungsbezirk a = Zusammen b = weiblich c = Ausländer/-innen zusammen d = Ausländerinnen | | Schüler/-innen | | | | | | | |
|--|----------|------------------------|---------------|---------------|---------------|---------------|---------------|------------------|---------------|
| | | davon im Schuljahrgang | | | | | | ohne Jahrgang | insgesamt |
| | | 05 | 06 | 07 | 08 | 09 | 10 | | |
| Noch: Kreise | | | | | | | | | |
| Oberbergischer Kreis | a | 1 250 | 1 376 | 1 257 | 1 221 | 1 111 | 1 075 | – | 7 290 |
| | b | 613 | 720 | 617 | 650 | 579 | 545 | – | 3 724 |
| | c | 66 | 84 | 54 | 54 | 49 | 56 | – | 363 |
| | d | 35 | 46 | 28 | 33 | 24 | 30 | – | 196 |
| Rhein.-Berg. Kreis | a | 991 | 966 | 1 004 | 955 | 899 | 837 | – | 5 652 |
| | b | 482 | 462 | 466 | 473 | 438 | 431 | – | 2 752 |
| | c | 100 | 88 | 78 | 75 | 75 | 52 | – | 468 |
| | d | 45 | 43 | 38 | 41 | 44 | 31 | – | 242 |
| Rhein-Sieg-Kreis | a | 1 700 | 1 717 | 1 757 | 1 591 | 1 500 | 1 449 | – | 9 714 |
| | b | 889 | 872 | 946 | 776 | 742 | 754 | – | 4 979 |
| | c | 117 | 138 | 129 | 110 | 98 | 100 | – | 692 |
| | d | 67 | 76 | 76 | 56 | 59 | 48 | – | 382 |
| Reg.-Bez. Köln | a | 13 162 | 12 904 | 13 181 | 12 394 | 11 282 | 10 350 | – | 73 273 |
| | b | 6 567 | 6 466 | 6 601 | 6 192 | 5 702 | 5 270 | – | 36 798 |
| | c | 1 716 | 1 619 | 1 554 | 1 395 | 1 147 | 1 075 | – | 8 506 |
| | d | 853 | 806 | 810 | 746 | 603 | 563 | – | 4 381 |
| davon | | | | | | | | | |
| kreisfreie Städte | a | 3 909 | 3 787 | 3 878 | 3 741 | 3 385 | 3 130 | – | 21 830 |
| | b | 1 892 | 1 845 | 1 921 | 1 816 | 1 664 | 1 504 | – | 10 642 |
| | c | 982 | 884 | 875 | 823 | 646 | 608 | – | 4 818 |
| | d | 494 | 430 | 463 | 436 | 348 | 304 | – | 2 475 |
| Kreise | a | 9 253 | 9 117 | 9 303 | 8 653 | 7 897 | 7 220 | – | 51 443 |
| | b | 4 675 | 4 621 | 4 680 | 4 376 | 4 038 | 3 766 | – | 26 156 |
| | c | 734 | 735 | 679 | 572 | 501 | 467 | – | 3 688 |
| | d | 359 | 376 | 347 | 310 | 255 | 259 | – | 1 906 |
| Kreisfreie Städte | | | | | | | | | |
| Bottrop | a | 406 | 358 | 347 | 308 | 287 | 302 | – | 2 008 |
| | b | 187 | 180 | 160 | 164 | 148 | 152 | – | 991 |
| | c | 39 | 26 | 31 | 24 | 20 | 15 | – | 155 |
| | d | 18 | 12 | 14 | 14 | 10 | 5 | – | 73 |
| Gelsenkirchen | a | 751 | 692 | 722 | 677 | 602 | 566 | – | 4 010 |
| | b | 387 | 326 | 352 | 360 | 291 | 294 | – | 2 010 |
| | c | 128 | 122 | 109 | 82 | 70 | 64 | – | 575 |
| | d | 73 | 66 | 53 | 46 | 33 | 32 | – | 303 |
| Münster | a | 780 | 800 | 772 | 777 | 741 | 720 | – | 4 590 |
| | b | 357 | 375 | 385 | 369 | 350 | 377 | – | 2 213 |
| | c | 65 | 53 | 41 | 49 | 35 | 35 | – | 278 |
| | d | 31 | 26 | 18 | 30 | 17 | 18 | – | 140 |

Noch: 2. Verteilung der Schülerpopulation 2000/01

| Verwaltungsbezirk a = Zusammen b = weiblich c = Ausländer/-innen zusammen d = Ausländerinnen | | Schüler/-innen | | | | | | | ohne Jahrgang | insgesamt |
|--|----------|------------------------|---------------|--------------|--------------|--------------|--------------|-----------|------------------|-----------|
| | | davon im Schuljahrgang | | | | | | | | |
| | | 05 | 06 | 07 | 08 | 09 | 10 | | | |
| Kreise | | | | | | | | | | |
| Borken | a | 1 986 | 1 832 | 1 709 | 1 547 | 1 493 | 1 245 | – | 9 812 | |
| | b | 1 012 | 937 | 913 | 841 | 818 | 667 | – | 5 188 | |
| | c | 60 | 57 | 48 | 45 | 42 | 26 | – | 278 | |
| | d | 31 | 32 | 28 | 26 | 21 | 17 | – | 155 | |
| Coesfeld | a | 988 | 991 | 945 | 878 | 863 | 725 | – | 5 390 | |
| | b | 501 | 498 | 472 | 446 | 420 | 399 | – | 2 736 | |
| | c | 33 | 29 | 22 | 10 | 21 | 13 | – | 128 | |
| | d | 12 | 13 | 10 | 4 | 16 | 8 | – | 63 | |
| Recklinghausen | a | 2 303 | 2 368 | 2 314 | 2 096 | 1 952 | 1 841 | – | 12 874 | |
| | b | 1 184 | 1 200 | 1 224 | 1 098 | 1 023 | 899 | – | 6 628 | |
| | c | 182 | 208 | 171 | 109 | 94 | 82 | – | 846 | |
| | d | 100 | 99 | 95 | 59 | 49 | 43 | – | 445 | |
| Steinfurt | a | 2 087 | 2 027 | 1 978 | 1 950 | 1 820 | 1 699 | 10 | 11 571 | |
| | b | 985 | 1 022 | 956 | 986 | 972 | 890 | 6 | 5 817 | |
| | c | 74 | 65 | 54 | 42 | 44 | 34 | 2 | 315 | |
| | d | 40 | 30 | 32 | 20 | 22 | 17 | – | 161 | |
| Warendorf | a | 1 156 | 1 169 | 1 180 | 1 078 | 992 | 939 | – | 6 514 | |
| | b | 590 | 578 | 596 | 562 | 525 | 502 | – | 3 353 | |
| | c | 53 | 37 | 38 | 33 | 38 | 29 | – | 228 | |
| | d | 30 | 12 | 28 | 13 | 27 | 15 | – | 125 | |
| Reg.-Bez. Münster | a | 10 457 | 10 237 | 9 967 | 9 311 | 8 750 | 8 037 | 10 | 56 769 | |
| | b | 5 203 | 5 116 | 5 058 | 4 826 | 4 547 | 4 180 | 6 | 28 936 | |
| | c | 634 | 597 | 514 | 394 | 364 | 298 | 2 | 2 803 | |
| | d | 335 | 290 | 278 | 212 | 195 | 155 | – | 1 465 | |
| davon | | | | | | | | | | |
| kreisfreie Städte | a | 1 937 | 1 850 | 1 841 | 1 762 | 1 630 | 1 588 | – | 10 608 | |
| | b | 931 | 881 | 897 | 893 | 789 | 823 | – | 5 214 | |
| | c | 232 | 201 | 181 | 155 | 125 | 114 | – | 1 008 | |
| | d | 122 | 104 | 85 | 90 | 60 | 55 | – | 516 | |
| Kreise | a | 8 520 | 8 387 | 8 126 | 7 549 | 7 120 | 6 449 | 10 | 46 161 | |
| | b | 4 272 | 4 235 | 4 161 | 3 933 | 3 758 | 3 357 | 6 | 23 722 | |
| | c | 402 | 396 | 333 | 239 | 239 | 184 | 2 | 1 795 | |
| | d | 213 | 186 | 193 | 122 | 135 | 100 | – | 949 | |
| Kreisfreie Stadt | | | | | | | | | | |
| Bielefeld | a | 955 | 907 | 836 | 721 | 733 | 757 | – | 4 909 | |
| | b | 453 | 458 | 412 | 369 | 354 | 382 | – | 2 428 | |
| | c | 181 | 145 | 109 | 90 | 89 | 88 | – | 702 | |
| | d | 91 | 70 | 59 | 46 | 39 | 55 | – | 360 | |

Noch: 2. Verteilung der Schülerpopulation 2000/01

| Verwaltungsbezirk a = Zusammen b = weiblich c = Ausländer/-innen zusammen d = Ausländerinnen | | Schüler/-innen | | | | | | | |
|--|----------|------------------------|--------------|--------------|--------------|--------------|--------------|---------------|---------------|
| | | davon im Schuljahrgang | | | | | | ohne Jahrgang | insgesamt |
| | | 05 | 06 | 07 | 08 | 09 | 10 | | |
| Kreise | | | | | | | | | |
| Gütersloh | a | 1 595 | 1 488 | 1 493 | 1 436 | 1 325 | 1 272 | – | 8 609 |
| | b | 796 | 740 | 755 | 699 | 658 | 688 | – | 4 336 |
| | c | 131 | 101 | 98 | 91 | 83 | 77 | – | 581 |
| | d | 69 | 57 | 62 | 46 | 41 | 48 | – | 323 |
| Herford | a | 947 | 1 032 | 1 011 | 960 | 879 | 795 | – | 5 624 |
| | b | 490 | 513 | 518 | 528 | 459 | 433 | – | 2 941 |
| | c | 75 | 69 | 68 | 37 | 42 | 37 | – | 328 |
| | d | 37 | 33 | 33 | 22 | 32 | 20 | – | 177 |
| Höxter | a | 859 | 809 | 782 | 753 | 746 | 666 | – | 4 615 |
| | b | 425 | 404 | 408 | 377 | 386 | 342 | – | 2 342 |
| | c | 27 | 17 | 23 | 13 | 9 | 12 | – | 101 |
| | d | 10 | 10 | 11 | 10 | 6 | 5 | – | 52 |
| Lippe | a | 1 329 | 1 283 | 1 316 | 1 155 | 1 134 | 1 143 | – | 7 360 |
| | b | 652 | 649 | 676 | 584 | 563 | 607 | – | 3 731 |
| | c | 76 | 78 | 66 | 46 | 48 | 55 | – | 369 |
| | d | 46 | 39 | 37 | 22 | 22 | 26 | – | 192 |
| Minden-Lübbecke | a | 1 155 | 1 175 | 1 246 | 1 075 | 1 015 | 984 | – | 6 650 |
| | b | 580 | 616 | 628 | 539 | 518 | 504 | – | 3 385 |
| | c | 49 | 42 | 34 | 30 | 26 | 16 | – | 197 |
| | d | 23 | 22 | 20 | 14 | 15 | 9 | – | 103 |
| Paderborn | a | 1 243 | 1 262 | 1 300 | 1 120 | 1 066 | 986 | – | 6 977 |
| | b | 606 | 650 | 673 | 568 | 582 | 516 | – | 3 595 |
| | c | 58 | 62 | 46 | 46 | 41 | 31 | – | 284 |
| | d | 26 | 33 | 24 | 24 | 24 | 17 | – | 148 |
| Reg.-Bez. Detmold | a | 8 083 | 7 956 | 7 984 | 7 220 | 6 898 | 6 603 | – | 44 744 |
| | b | 4 002 | 4 030 | 4 070 | 3 664 | 3 520 | 3 472 | – | 22 758 |
| | c | 597 | 514 | 444 | 353 | 338 | 316 | – | 2 562 |
| | d | 302 | 264 | 246 | 184 | 179 | 180 | – | 1 355 |
| davon | | | | | | | | | |
| kreisfreie Stadt | a | 955 | 907 | 836 | 721 | 733 | 757 | – | 4 909 |
| | b | 453 | 458 | 412 | 369 | 354 | 382 | – | 2 428 |
| | c | 181 | 145 | 109 | 90 | 89 | 88 | – | 702 |
| | d | 91 | 70 | 59 | 46 | 39 | 55 | – | 360 |
| Kreise | a | 7 128 | 7 049 | 7 148 | 6 499 | 6 165 | 5 846 | – | 39 835 |
| | b | 3 549 | 3 572 | 3 658 | 3 295 | 3 166 | 3 090 | – | 20 330 |
| | c | 416 | 369 | 335 | 263 | 249 | 228 | – | 1 860 |
| | d | 211 | 194 | 187 | 138 | 140 | 125 | – | 995 |

Noch: 2. Verteilung der Schülerpopulation 2000/01

| Verwaltungsbezirk a = Zusammen b = weiblich c = Ausländer/-innen zusammen d = Ausländerinnen | | Schüler/-innen | | | | | | | ohne Jahrgang | insgesamt |
|--|---|------------------------|-------|-------|-------|-------|-------|---|------------------|-----------|
| | | davon im Schuljahrgang | | | | | | | | |
| | | 05 | 06 | 07 | 08 | 09 | 10 | | | |
| Kreisfreie Städte | | | | | | | | | | |
| Bochum | a | 998 | 956 | 900 | 847 | 877 | 855 | – | 5 433 | |
| | b | 447 | 459 | 480 | 442 | 429 | 442 | – | 2 699 | |
| | c | 110 | 100 | 77 | 61 | 62 | 60 | – | 470 | |
| | d | 60 | 43 | 41 | 41 | 32 | 32 | – | 249 | |
| Dortmund | a | 1 635 | 1 578 | 1 572 | 1 498 | 1 368 | 1 212 | – | 8 863 | |
| | b | 843 | 791 | 794 | 771 | 714 | 629 | – | 4 542 | |
| | c | 273 | 299 | 242 | 197 | 157 | 137 | – | 1 305 | |
| | d | 128 | 145 | 121 | 95 | 81 | 69 | – | 639 | |
| Hagen | a | 590 | 538 | 525 | 513 | 459 | 457 | – | 3 082 | |
| | b | 274 | 270 | 249 | 255 | 212 | 233 | – | 1 493 | |
| | c | 111 | 108 | 78 | 60 | 42 | 43 | – | 442 | |
| | d | 40 | 64 | 36 | 32 | 19 | 24 | – | 215 | |
| Hamm | a | 654 | 667 | 619 | 552 | 564 | 463 | – | 3 519 | |
| | b | 333 | 340 | 318 | 297 | 293 | 260 | – | 1 841 | |
| | c | 98 | 68 | 46 | 36 | 33 | 29 | – | 310 | |
| | d | 48 | 29 | 27 | 24 | 22 | 19 | – | 169 | |
| Herne | a | 452 | 422 | 452 | 367 | 362 | 315 | – | 2 370 | |
| | b | 229 | 205 | 224 | 161 | 186 | 160 | – | 1 165 | |
| | c | 69 | 82 | 44 | 42 | 28 | 26 | – | 291 | |
| | d | 47 | 41 | 25 | 27 | 13 | 15 | – | 168 | |
| Kreise | | | | | | | | | | |
| Ennepe-Ruhr-Kreis | a | 1 108 | 1 079 | 1 039 | 995 | 946 | 837 | – | 6 004 | |
| | b | 563 | 520 | 525 | 489 | 467 | 432 | – | 2 996 | |
| | c | 107 | 102 | 93 | 74 | 56 | 53 | – | 485 | |
| | d | 54 | 51 | 46 | 36 | 29 | 30 | – | 246 | |
| Hochsauerlandkreis | a | 1 271 | 1 315 | 1 264 | 1 212 | 1 144 | 1 027 | – | 7 233 | |
| | b | 632 | 701 | 670 | 627 | 568 | 529 | – | 3 727 | |
| | c | 73 | 62 | 45 | 43 | 53 | 42 | – | 318 | |
| | d | 33 | 35 | 23 | 24 | 31 | 24 | – | 170 | |
| Märkischer Kreis | a | 1 947 | 1 844 | 1 916 | 1 548 | 1 498 | 1 312 | – | 10 065 | |
| | b | 981 | 923 | 960 | 807 | 746 | 698 | – | 5 115 | |
| | c | 223 | 217 | 181 | 132 | 115 | 103 | – | 971 | |
| | d | 128 | 98 | 97 | 76 | 63 | 60 | – | 522 | |
| Olpe | a | 589 | 563 | 529 | 559 | 501 | 465 | – | 3 206 | |
| | b | 283 | 257 | 273 | 287 | 259 | 256 | – | 1 615 | |
| | c | 39 | 39 | 25 | 26 | 15 | 17 | – | 161 | |
| | d | 19 | 17 | 15 | 12 | 7 | 9 | – | 79 | |

Noch: 2. Verteilung der Schülerpopulation 2000/01

| Verwaltungsbezirk a = Zusammen b = weiblich c = Ausländer/-innen zusammen d = Ausländerinnen | | Schüler/-innen | | | | | | | ohne Jahrgang | insgesamt |
|--|----------|------------------------|---------------|---------------|---------------|---------------|---------------|-----------|------------------|-----------|
| | | davon im Schuljahrgang | | | | | | | | |
| | | 05 | 06 | 07 | 08 | 09 | 10 | | | |
| Noch: Kreise | | | | | | | | | | |
| Siegen-Wittgenstein | a | 1 176 | 1 217 | 1 187 | 1 225 | 1 102 | 1 011 | – | 6 918 | |
| | b | 582 | 596 | 589 | 613 | 570 | 540 | – | 3 490 | |
| | c | 73 | 71 | 66 | 65 | 40 | 45 | – | 360 | |
| | d | 34 | 40 | 36 | 37 | 19 | 23 | – | 189 | |
| Soest | a | 1 304 | 1 250 | 1 196 | 1 096 | 1 016 | 947 | – | 6 809 | |
| | b | 658 | 587 | 628 | 522 | 518 | 520 | – | 3 433 | |
| | c | 82 | 48 | 53 | 45 | 42 | 35 | – | 305 | |
| | d | 41 | 17 | 27 | 21 | 26 | 23 | – | 155 | |
| Unna | a | 1 293 | 1 257 | 1 180 | 1 077 | 1 017 | 1 029 | – | 6 853 | |
| | b | 605 | 610 | 598 | 578 | 517 | 526 | – | 3 434 | |
| | c | 115 | 99 | 72 | 63 | 46 | 41 | – | 436 | |
| | d | 42 | 54 | 46 | 34 | 22 | 23 | – | 221 | |
| Reg.-Bez. Arnsberg | a | 13 017 | 12 686 | 12 379 | 11 489 | 10 854 | 9 930 | – | 70 355 | |
| | b | 6 430 | 6 259 | 6 308 | 5 849 | 5 479 | 5 225 | – | 35 550 | |
| | c | 1 373 | 1 295 | 1 022 | 844 | 689 | 631 | – | 5 854 | |
| | d | 674 | 634 | 540 | 459 | 364 | 351 | – | 3 022 | |
| davon | | | | | | | | | | |
| kreisfreie Städte | a | 4 329 | 4 161 | 4 068 | 3 777 | 3 630 | 3 302 | – | 23 267 | |
| | b | 2 126 | 2 065 | 2 065 | 1 926 | 1 834 | 1 724 | – | 11 740 | |
| | c | 661 | 657 | 487 | 396 | 322 | 295 | – | 2 818 | |
| | d | 323 | 322 | 250 | 219 | 167 | 159 | – | 1 440 | |
| Kreise | a | 8 688 | 8 525 | 8 311 | 7 712 | 7 224 | 6 628 | – | 47 088 | |
| | b | 4 304 | 4 194 | 4 243 | 3 923 | 3 645 | 3 501 | – | 23 810 | |
| | c | 712 | 638 | 535 | 448 | 367 | 336 | – | 3 036 | |
| | d | 351 | 312 | 290 | 240 | 197 | 192 | – | 1 582 | |
| Nordrhein-Westfalen | a | 59 343 | 58 184 | 57 621 | 53 534 | 49 909 | 45 890 | 10 | 324 491 | |
| | b | 29 427 | 29 070 | 29 153 | 27 180 | 25 552 | 23 817 | 6 | 164 205 | |
| | c | 6 131 | 5 850 | 5 052 | 4 364 | 3 638 | 3 337 | 2 | 28 374 | |
| | d | 3 059 | 2 925 | 2 657 | 2 312 | 1 926 | 1 796 | – | 14 675 | |
| davon | | | | | | | | | | |
| kreisfreie Städte | a | 18 701 | 18 037 | 17 801 | 16 596 | 15 393 | 14 267 | – | 100 795 | |
| | b | 9 079 | 8 828 | 8 842 | 8 220 | 7 712 | 7 202 | – | 49 883 | |
| | c | 3 250 | 3 102 | 2 626 | 2 373 | 1 896 | 1 765 | – | 15 012 | |
| | d | 1 622 | 1 540 | 1 345 | 1 256 | 1 000 | 926 | – | 7 689 | |
| Kreise | a | 40 642 | 40 147 | 39 820 | 36 938 | 34 516 | 31 623 | 10 | 223 696 | |
| | b | 20 348 | 20 242 | 20 311 | 18 960 | 17 840 | 16 615 | 6 | 114 322 | |
| | c | 2 881 | 2 748 | 2 426 | 1 991 | 1 742 | 1 572 | 2 | 13 362 | |
| | d | 1 437 | 1 385 | 1 312 | 1 056 | 926 | 870 | – | 6 986 | |

3. Schulabgängerinnen und -abgänger im Abgangsjahr 2000

| Verwaltungsbezirk a = Zusammen b = weiblich c = Ausländer/-innen zusammen d = Ausländerinnen | Schulabgänger/-innen | | | | | | | | |
|--|---|---|-------------------------|---|--------------------|-------|----------------------------------|-----------|-------|
| | mit Hauptschulabschluss nach Jahrgang 09 | | mit Sekundarabschluss I | | | | ohne Hauptschul- abschluss | insgesamt | |
| | zusammen | darunter mit Quali- fikations- vermerk | zusammen | davon mit | | | | | |
| | | | | Hauptschul- abschluss nach Jahr- gang 10 | Fachoberschulreife | | | | |
| | | | zusammen | darunter mit Quali- fikations- vermerk | | | | | |
| Kreisfreie Städte | | | | | | | | | |
| Düsseldorf | a | 30 | 24 | 884 | 24 | 860 | 419 | 16 | 930 |
| | b | 14 | 11 | 432 | 5 | 427 | 231 | 6 | 452 |
| | c | 8 | 5 | 193 | 4 | 189 | 102 | 5 | 206 |
| | d | 4 | 3 | 107 | – | 107 | 55 | 3 | 114 |
| Duisburg | a | 24 | 20 | 641 | 22 | 619 | 283 | 4 | 669 |
| | b | 10 | 10 | 329 | 13 | 316 | 150 | 2 | 341 |
| | c | 6 | 6 | 58 | 3 | 55 | 19 | – | 64 |
| | d | 4 | 4 | 29 | 3 | 26 | 7 | – | 33 |
| Essen | a | 40 | 40 | 1 225 | 42 | 1 183 | 516 | 21 | 1 286 |
| | b | 21 | 21 | 609 | 16 | 593 | 290 | 8 | 638 |
| | c | 1 | 1 | 94 | 3 | 91 | 43 | 1 | 96 |
| | d | 1 | 1 | 44 | 2 | 42 | 25 | – | 45 |
| Krefeld | a | 23 | 19 | 388 | 20 | 368 | 168 | 2 | 413 |
| | b | 12 | 10 | 209 | 7 | 202 | 90 | 2 | 223 |
| | c | 6 | 4 | 50 | 2 | 48 | 17 | – | 56 |
| | d | 3 | 2 | 31 | – | 31 | 14 | – | 34 |
| Mönchengladbach | a | 10 | 10 | 412 | 16 | 396 | 172 | 8 | 430 |
| | b | 7 | 7 | 202 | 6 | 196 | 100 | 4 | 213 |
| | c | 2 | 2 | 29 | 2 | 27 | 16 | – | 31 |
| | d | 1 | 1 | 15 | 1 | 14 | 12 | – | 16 |
| Mülheim an der Ruhr | a | 4 | 4 | 224 | 3 | 221 | 121 | – | 228 |
| | b | 2 | 2 | 104 | – | 104 | 65 | – | 106 |
| | c | – | – | 21 | – | 21 | 11 | – | 21 |
| | d | – | – | 10 | – | 10 | 7 | – | 10 |
| Oberhausen | a | 5 | 4 | 339 | 4 | 335 | 135 | 1 | 345 |
| | b | 2 | 1 | 173 | 3 | 170 | 62 | – | 175 |
| | c | – | – | 30 | – | 30 | 11 | – | 30 |
| | d | – | – | 20 | – | 20 | 8 | – | 20 |
| Remscheid | a | 14 | 10 | 226 | 17 | 209 | 87 | 13 | 253 |
| | b | 3 | 2 | 109 | 5 | 104 | 44 | 10 | 122 |
| | c | 1 | – | 16 | 1 | 15 | 8 | 2 | 19 |
| | d | 1 | – | 6 | – | 6 | 5 | 2 | 9 |
| Solingen | a | 14 | 11 | 250 | 5 | 245 | 95 | – | 264 |
| | b | 5 | 3 | 135 | 3 | 132 | 56 | – | 140 |
| | c | 1 | 1 | 29 | – | 29 | 9 | – | 30 |
| | d | – | – | 16 | – | 16 | 5 | – | 16 |

Noch: 3. Schulabgängerinnen und -abgänger im Abgangsjahr 2000

| Verwaltungsbezirk a = Zusammen b = weiblich c = Ausländer/-innen zusammen d = Ausländerinnen | Schulabgänger/-innen | | | | | | | | |
|--|---|---|-------------------------|---|--------------------|---------------|----------------------------------|------------|---------------|
| | mit Hauptschulabschluss nach Jahrgang 09 | | mit Sekundarabschluss I | | | | ohne Hauptschul- abschluss | insgesamt | |
| | zusammen | darunter mit Quali- fikations- vermerk | zusammen | davon mit | | | | | |
| | | | | Hauptschul- abschluss nach Jahr- gang 10 | Fachoberschulreife | | | | |
| | | | zusammen | darunter mit Quali- fikations- vermerk | | | | | |
| Noch: Kreisfreie Stadt | | | | | | | | | |
| Wuppertal | a | 27 | 24 | 546 | 10 | 536 | 261 | 33 | 606 |
| | b | 13 | 12 | 283 | 4 | 279 | 146 | 11 | 307 |
| | c | 3 | 3 | 71 | 1 | 70 | 32 | 6 | 80 |
| | d | 1 | 1 | 42 | 1 | 41 | 22 | 1 | 44 |
| Kreise | | | | | | | | | |
| Kleve | a | 17 | 14 | 800 | 7 | 793 | 371 | 1 | 818 |
| | b | 4 | 4 | 470 | – | 470 | 240 | – | 474 |
| | c | – | – | 15 | – | 15 | 6 | – | 15 |
| | d | – | – | 7 | – | 7 | 4 | – | 7 |
| Mettmann | a | 28 | 24 | 1 433 | 33 | 1 400 | 617 | 11 | 1 472 |
| | b | 11 | 9 | 780 | 16 | 764 | 350 | 7 | 798 |
| | c | 4 | 3 | 127 | 1 | 126 | 52 | – | 131 |
| | d | 4 | 3 | 78 | 1 | 77 | 39 | – | 82 |
| Neuss | a | 29 | 22 | 1 099 | 20 | 1 079 | 487 | 3 | 1 131 |
| | b | 11 | 10 | 570 | 8 | 562 | 290 | – | 581 |
| | c | 5 | 4 | 101 | 1 | 100 | 44 | 1 | 107 |
| | d | – | – | 58 | – | 58 | 28 | – | 58 |
| Viersen | a | 10 | 10 | 676 | 17 | 659 | 296 | – | 686 |
| | b | 4 | 4 | 350 | 8 | 342 | 181 | – | 354 |
| | c | – | – | 27 | – | 27 | 13 | – | 27 |
| | d | – | – | 11 | – | 11 | 6 | – | 11 |
| Wesel | a | 16 | 14 | 1 167 | 22 | 1 145 | 531 | 8 | 1 191 |
| | b | 9 | 8 | 622 | 14 | 608 | 300 | 3 | 634 |
| | c | 1 | 1 | 44 | 1 | 43 | 12 | 1 | 46 |
| | d | 1 | 1 | 27 | – | 27 | 7 | – | 28 |
| Reg.-Bez. Düsseldorf | a | 291 | 250 | 10 310 | 262 | 10 048 | 4 559 | 121 | 10 722 |
| | b | 128 | 114 | 5 377 | 108 | 5 269 | 2 595 | 53 | 5 558 |
| | c | 38 | 30 | 905 | 19 | 886 | 395 | 16 | 959 |
| | d | 20 | 16 | 501 | 8 | 493 | 244 | 6 | 527 |
| davon | | | | | | | | | |
| kreisfreie Städte | a | 191 | 166 | 5 135 | 163 | 4 972 | 2 257 | 98 | 5 424 |
| | b | 89 | 79 | 2 585 | 62 | 2 523 | 1 234 | 43 | 2 717 |
| | c | 28 | 22 | 591 | 16 | 575 | 268 | 14 | 633 |
| | d | 15 | 12 | 320 | 7 | 313 | 160 | 6 | 341 |
| Kreise | a | 100 | 84 | 5 175 | 99 | 5 076 | 2 302 | 23 | 5 298 |
| | b | 39 | 35 | 2 792 | 46 | 2 746 | 1 361 | 10 | 2 841 |
| | c | 10 | 8 | 314 | 3 | 311 | 127 | 2 | 326 |
| | d | 5 | 4 | 181 | 1 | 180 | 84 | – | 186 |

Noch: 3. Schulabgängerinnen und -abgänger im Abgangsjahr 2000

| Verwaltungsbezirk a = Zusammen b = weiblich c = Ausländer/-innen zusammen d = Ausländerinnen | Schulabgänger/-innen | | | | | | | | |
|--|---|---|-------------------------|---|--------------------|-------|----------------------------------|-----------|-------|
| | mit Hauptschulabschluss nach Jahrgang 09 | | mit Sekundarabschluss I | | | | ohne Hauptschul- abschluss | insgesamt | |
| | zusammen | darunter mit Quali- fikations- vermerk | zusammen | davon mit | | | | | |
| | | | | Hauptschul- abschluss nach Jahr- gang 10 | Fachoberschulreife | | | | |
| | | | zusammen | darunter mit Quali- fikations- vermerk | | | | | |
| Kreisfreie Städte | | | | | | | | | |
| Aachen | a | 17 | 13 | 394 | 7 | 387 | 195 | 7 | 418 |
| | b | 7 | 5 | 227 | 6 | 221 | 117 | 2 | 236 |
| | c | 2 | 2 | 52 | 1 | 51 | 24 | 2 | 56 |
| | d | - | - | 34 | 1 | 33 | 16 | 1 | 35 |
| - | | | | | | | | | |
| Bonn | a | 50 | 46 | 589 | 6 | 583 | 297 | 9 | 648 |
| | b | 17 | 16 | 297 | 2 | 295 | 148 | 6 | 320 |
| | c | 8 | 8 | 89 | 2 | 87 | 43 | 1 | 98 |
| | d | 4 | 4 | 57 | 1 | 56 | 30 | 1 | 62 |
| - | | | | | | | | | |
| Köln | a | 78 | 71 | 1 632 | 67 | 1 565 | 735 | 28 | 1 738 |
| | b | 32 | 29 | 849 | 30 | 819 | 421 | 11 | 892 |
| | c | 25 | 22 | 381 | 24 | 357 | 154 | 5 | 411 |
| | d | 9 | 8 | 215 | 13 | 202 | 94 | 3 | 227 |
| - | | | | | | | | | |
| Leverkusen | a | 11 | 11 | 350 | 14 | 336 | 139 | 3 | 364 |
| | b | 4 | 4 | 189 | 7 | 182 | 84 | 1 | 194 |
| | c | - | - | 25 | - | 25 | 14 | 1 | 26 |
| | d | - | - | 18 | - | 18 | 10 | - | 18 |
| - | | | | | | | | | |
| Kreise | | | | | | | | | |
| Aachen | a | 24 | 24 | 706 | 15 | 691 | 313 | 10 | 740 |
| | b | 11 | 11 | 386 | 10 | 376 | 192 | 3 | 400 |
| | c | 3 | 3 | 55 | 1 | 54 | 22 | - | 58 |
| | d | 2 | 2 | 32 | 1 | 31 | 14 | - | 34 |
| - | | | | | | | | | |
| Düren | a | 24 | 14 | 567 | 15 | 552 | 217 | 12 | 603 |
| | b | 10 | 8 | 295 | 7 | 288 | 118 | 9 | 314 |
| | c | 3 | 2 | 14 | - | 14 | 7 | - | 17 |
| | d | 1 | - | 5 | - | 5 | 4 | - | 6 |
| - | | | | | | | | | |
| Erftkreis | a | 39 | 38 | 1 288 | 23 | 1 265 | 580 | 6 | 1 333 |
| | b | 16 | 16 | 674 | 8 | 666 | 343 | 1 | 691 |
| | c | 3 | 3 | 118 | 4 | 114 | 48 | 3 | 124 |
| | d | 1 | 1 | 63 | 1 | 62 | 31 | 1 | 65 |
| - | | | | | | | | | |
| Euskirchen | a | 5 | 5 | 350 | 13 | 337 | 162 | - | 355 |
| | b | 4 | 4 | 195 | 4 | 191 | 111 | - | 199 |
| | c | - | - | 12 | - | 12 | 5 | - | 12 |
| | d | - | - | 7 | - | 7 | 3 | - | 7 |
| - | | | | | | | | | |
| Heinsberg | a | 11 | 7 | 731 | 13 | 718 | 335 | 8 | 750 |
| | b | 6 | 3 | 379 | 5 | 374 | 192 | 3 | 388 |
| | c | - | - | 30 | - | 30 | 14 | - | 30 |
| | d | - | - | 17 | - | 17 | 9 | - | 17 |

Noch: 3. Schulabgängerinnen und -abgänger im Abgangsjahr 2000

| Verwaltungsbezirk a = Zusammen b = weiblich c = Ausländer/-innen zusammen d = Ausländerinnen | Schulabgänger/-innen | | | | | | | | |
|--|---|---|-------------------------|---|--------------------|--------------|----------------------------------|------------|---------------|
| | mit Hauptschulabschluss nach Jahrgang 09 | | mit Sekundarabschluss I | | | | ohne Hauptschul- abschluss | insgesamt | |
| | zusammen | darunter mit Quali- fikations- vermerk | zusammen | davon mit | | | | | |
| | | | | Hauptschul- abschluss nach Jahr- gang 10 | Fachoberschulreife | | | | |
| | | | zusammen | darunter mit Quali- fikations- vermerk | | | | | |
| Noch: Kreise | | | | | | | | | |
| Oberbergischer Kreis | a | 25 | 22 | 1 000 | 33 | 967 | 415 | 11 | 1 036 |
| | b | 9 | 9 | 538 | 12 | 526 | 254 | 6 | 553 |
| | c | 1 | 1 | 38 | 1 | 37 | 16 | 1 | 40 |
| | d | – | – | 19 | – | 19 | 9 | 1 | 20 |
| Rhein.-Berg. Kreis | a | 26 | 24 | 778 | 27 | 751 | 360 | 7 | 811 |
| | b | 8 | 8 | 394 | 9 | 385 | 183 | 1 | 403 |
| | c | 2 | 2 | 50 | 2 | 48 | 20 | – | 52 |
| | d | – | – | 26 | 2 | 24 | 11 | – | 26 |
| Rhein-Sieg-Kreis | a | 48 | 38 | 1 351 | 23 | 1 328 | 585 | 18 | 1 417 |
| | b | 17 | 14 | 712 | 13 | 699 | 330 | 6 | 735 |
| | c | 4 | 4 | 70 | 1 | 69 | 33 | – | 74 |
| | d | 3 | 3 | 41 | – | 41 | 24 | – | 44 |
| Reg.-Bez. Köln | a | 358 | 313 | 9 736 | 256 | 9 480 | 4 333 | 119 | 10 213 |
| | b | 141 | 127 | 5 135 | 113 | 5 022 | 2 493 | 49 | 5 325 |
| | c | 51 | 47 | 934 | 36 | 898 | 400 | 13 | 998 |
| | d | 20 | 18 | 534 | 19 | 515 | 255 | 7 | 561 |
| davon | | | | | | | | | |
| kreisfreie Städte | a | 156 | 141 | 2 965 | 94 | 2 871 | 1 366 | 47 | 3 168 |
| | b | 60 | 54 | 1 562 | 45 | 1 517 | 770 | 20 | 1 642 |
| | c | 35 | 32 | 547 | 27 | 520 | 235 | 9 | 591 |
| | d | 13 | 12 | 324 | 15 | 309 | 150 | 5 | 342 |
| Kreise | a | 202 | 172 | 6 771 | 162 | 6 609 | 2 967 | 72 | 7 045 |
| | b | 81 | 73 | 3 573 | 68 | 3 505 | 1 723 | 29 | 3 683 |
| | c | 16 | 15 | 387 | 9 | 378 | 165 | 4 | 407 |
| | d | 7 | 6 | 210 | 4 | 206 | 105 | 2 | 219 |
| Kreisfreie Städte | | | | | | | | | |
| Bottrop | a | 10 | 5 | 281 | 6 | 275 | 141 | – | 291 |
| | b | 4 | 1 | 161 | 6 | 155 | 88 | – | 165 |
| | c | – | – | 12 | 1 | 11 | 4 | – | 12 |
| | d | – | – | 5 | 1 | 4 | 2 | – | 5 |
| Gelsenkirchen | a | 17 | 17 | 554 | 20 | 534 | 245 | 6 | 577 |
| | b | 8 | 8 | 287 | 7 | 280 | 136 | 2 | 297 |
| | c | 5 | 5 | 57 | 5 | 52 | 21 | 1 | 63 |
| | d | 2 | 2 | 29 | 4 | 25 | 16 | – | 31 |
| Münster | a | 12 | 11 | 668 | 5 | 663 | 309 | 2 | 682 |
| | b | 6 | 6 | 323 | – | 323 | 173 | 2 | 331 |
| | c | – | – | 37 | – | 37 | 22 | – | 37 |
| | d | – | – | 22 | – | 22 | 16 | – | 22 |

Noch: 3. Schulabgängerinnen und -abgänger im Abgangsjahr 2000

| Verwaltungsbezirk a = Zusammen b = weiblich c = Ausländer/-innen zusammen d = Ausländerinnen | Schulabgänger/-innen | | | | | | | | |
|--|--|------------------------------------|------------|--------------------------------------|--------------------|--------------|------------------------------------|--------------------------|--------------|
| | mit Hauptschulabschluss nach Jahrgang 09 | | | mit Sekundarabschluss I | | | | ohne Hauptschulabschluss | insgesamt |
| | zusammen | darunter mit Qualifikationsvermerk | zusammen | davon mit | | zusammen | darunter mit Qualifikationsvermerk | | |
| | | | | Hauptschulabschluss nach Jahrgang 10 | Fachoberschulreife | | | | |
| Kreise | | | | | | | | | |
| Borken | a | 20 | 19 | 1 275 | 34 | 1 241 | 641 | 2 | 1 297 |
| | b | 8 | 8 | 716 | 15 | 701 | 401 | – | 724 |
| | c | 1 | 1 | 31 | – | 31 | 14 | – | 32 |
| | d | 1 | 1 | 20 | – | 20 | 10 | – | 21 |
| Coesfeld | a | 11 | 10 | 692 | 3 | 689 | 327 | 1 | 704 |
| | b | 5 | 4 | 365 | 2 | 363 | 186 | – | 370 |
| | c | – | – | 14 | – | 14 | 4 | – | 14 |
| | d | – | – | 8 | – | 8 | 3 | – | 8 |
| Recklinghausen | a | 43 | 38 | 1 742 | 40 | 1 702 | 778 | 23 | 1 808 |
| | b | 19 | 15 | 905 | 15 | 890 | 455 | 7 | 931 |
| | c | 4 | 4 | 75 | 5 | 70 | 28 | 1 | 80 |
| | d | 1 | 1 | 41 | 2 | 39 | 20 | – | 42 |
| Steinfurt | a | 18 | 14 | 1 557 | 13 | 1 544 | 744 | 12 | 1 587 |
| | b | 8 | 6 | 840 | 6 | 834 | 443 | 6 | 854 |
| | c | 1 | 1 | 45 | – | 45 | 21 | – | 46 |
| | d | – | – | 23 | – | 23 | 13 | – | 23 |
| Warendorf | a | 16 | 15 | 874 | 18 | 856 | 371 | 3 | 893 |
| | b | 8 | 7 | 472 | 5 | 467 | 225 | – | 480 |
| | c | – | – | 18 | – | 18 | 8 | – | 18 |
| | d | – | – | 11 | – | 11 | 5 | – | 11 |
| Reg.-Bez. Münster | a | 147 | 129 | 7 643 | 139 | 7 504 | 3 556 | 49 | 7 839 |
| | b | 66 | 55 | 4 069 | 56 | 4 013 | 2 107 | 17 | 4 152 |
| | c | 11 | 11 | 289 | 11 | 278 | 122 | 2 | 302 |
| | d | 4 | 4 | 159 | 7 | 152 | 85 | – | 163 |
| davon | | | | | | | | | |
| kreisfreie Städte | a | 39 | 33 | 1 503 | 31 | 1 472 | 695 | 8 | 1 550 |
| | b | 18 | 15 | 771 | 13 | 758 | 397 | 4 | 793 |
| | c | 5 | 5 | 106 | 6 | 100 | 47 | 1 | 112 |
| | d | 2 | 2 | 56 | 5 | 51 | 34 | – | 58 |
| Kreise | a | 108 | 96 | 6 140 | 108 | 6 032 | 2 861 | 41 | 6 289 |
| | b | 48 | 40 | 3 298 | 43 | 3 255 | 1 710 | 13 | 3 359 |
| | c | 6 | 6 | 183 | 5 | 178 | 75 | 1 | 190 |
| | d | 2 | 2 | 103 | 2 | 101 | 51 | – | 105 |
| Kreisfreie Stadt | | | | | | | | | |
| Bielefeld | a | 28 | 22 | 686 | 18 | 668 | 287 | 6 | 720 |
| | b | 20 | 17 | 362 | 14 | 348 | 176 | 4 | 386 |
| | c | 8 | 8 | 73 | 2 | 71 | 27 | 3 | 84 |
| | d | 6 | 6 | 36 | 1 | 35 | 13 | 2 | 44 |

Noch: 3. Schulabgängerinnen und -abgänger im Abgangsjahr 2000

| Verwaltungsbezirk a = Zusammen b = weiblich c = Ausländer/-innen zusammen d = Ausländerinnen | Schulabgänger/-innen | | | | | | | | |
|--|--|------------------------------------|------------|--------------------------------------|--------------------|--------------|------------------------------------|--------------------------|--------------|
| | mit Hauptschulabschluss nach Jahrgang 09 | | | mit Sekundarabschluss I | | | | ohne Hauptschulabschluss | insgesamt |
| | zusammen | darunter mit Qualifikationsvermerk | zusammen | davon mit | | zusammen | darunter mit Qualifikationsvermerk | | |
| | | | | Hauptschulabschluss nach Jahrgang 10 | Fachoberschulreife | | | | |
| Kreise | | | | | | | | | |
| Gütersloh | a | 43 | 28 | 1 139 | 35 | 1 104 | 484 | 10 | 1 192 |
| | b | 14 | 8 | 583 | 14 | 569 | 277 | 1 | 598 |
| | c | 1 | – | 75 | 2 | 73 | 25 | 2 | 78 |
| | d | 1 | – | 45 | 2 | 43 | 19 | – | 46 |
| Herford | a | 19 | 15 | 764 | 10 | 754 | 372 | 10 | 793 |
| | b | 8 | 8 | 402 | 7 | 395 | 210 | 7 | 417 |
| | c | 1 | 1 | 35 | 1 | 34 | 12 | 2 | 38 |
| | d | 1 | 1 | 18 | 1 | 17 | 6 | 2 | 21 |
| Höxter | a | 12 | 12 | 655 | 9 | 646 | 277 | 5 | 672 |
| | b | 5 | 5 | 333 | 4 | 329 | 168 | 2 | 340 |
| | c | – | – | 6 | – | 6 | 1 | – | 6 |
| | d | – | – | 5 | – | 5 | 1 | – | 5 |
| Lippe | a | 22 | 20 | 971 | 31 | 940 | 464 | 3 | 996 |
| | b | 8 | 6 | 528 | 14 | 514 | 263 | 2 | 538 |
| | c | 1 | 1 | 31 | 1 | 30 | 13 | – | 32 |
| | d | – | – | 21 | – | 21 | 9 | – | 21 |
| Minden-Lübbecke | a | 15 | 12 | 986 | 27 | 959 | 441 | 16 | 1 017 |
| | b | 5 | 5 | 540 | 12 | 528 | 274 | 7 | 552 |
| | c | – | – | 24 | – | 24 | 8 | – | 24 |
| | d | – | – | 17 | – | 17 | 5 | – | 17 |
| Paderborn | a | 18 | 17 | 914 | 21 | 893 | 405 | 16 | 948 |
| | b | 5 | 4 | 492 | 13 | 479 | 251 | 6 | 503 |
| | c | 4 | 3 | 33 | 2 | 31 | 12 | 2 | 39 |
| | d | 1 | – | 21 | 1 | 20 | 8 | – | 22 |
| Reg.-Bez. Detmold | a | 157 | 126 | 6 115 | 151 | 5 964 | 2 730 | 66 | 6 338 |
| | b | 65 | 53 | 3 240 | 78 | 3 162 | 1 619 | 29 | 3 334 |
| | c | 15 | 13 | 277 | 8 | 269 | 98 | 9 | 301 |
| | d | 9 | 7 | 163 | 5 | 158 | 61 | 4 | 176 |
| davon | | | | | | | | | |
| kreisfreie Stadt | a | 28 | 22 | 686 | 18 | 668 | 287 | 6 | 720 |
| | b | 20 | 17 | 362 | 14 | 348 | 176 | 4 | 386 |
| | c | 8 | 8 | 73 | 2 | 71 | 27 | 3 | 84 |
| | d | 6 | 6 | 36 | 1 | 35 | 13 | 2 | 44 |
| Kreise | a | 129 | 104 | 5 429 | 133 | 5 296 | 2 443 | 60 | 5 618 |
| | b | 45 | 36 | 2 878 | 64 | 2 814 | 1 443 | 25 | 2 948 |
| | c | 7 | 5 | 204 | 6 | 198 | 71 | 6 | 217 |
| | d | 3 | 1 | 127 | 4 | 123 | 48 | 2 | 132 |

Noch: 3. Schulabgängerinnen und -abgänger im Abgangsjahr 2000

| Verwaltungsbezirk a = Zusammen b = weiblich c = Ausländer/-innen zusammen d = Ausländerinnen | | Schulabgänger/-innen | | | | | | | insgesamt |
|--|---|---|---|-------------------------|---|--------------------|-----|----------------------------------|-----------|
| | | mit Hauptschulabschluss nach Jahrgang 09 | | mit Sekundarabschluss I | | | | ohne Hauptschul- abschluss | |
| | | zusammen | darunter mit Quali- fikations- vermerk | zusammen | davon mit | | | | |
| | | | | | Hauptschul- abschluss nach Jahr- gang 10 | Fachoberschulreife | | | |
| | | | | zusammen | darunter mit Quali- fikations- vermerk | | | | |
| Kreisfreie Städte | | | | | | | | | |
| Bochum | a | 15 | 15 | 757 | 15 | 742 | 337 | 12 | 784 |
| | b | 4 | 4 | 377 | 9 | 368 | 185 | 7 | 388 |
| | c | 1 | 1 | 41 | 2 | 39 | 18 | – | 42 |
| | d | 1 | 1 | 20 | 1 | 19 | 11 | – | 21 |
| Dortmund | a | 38 | 31 | 1 227 | 34 | 1 193 | 589 | 17 | 1 282 |
| | b | 25 | 19 | 609 | 14 | 595 | 310 | 9 | 643 |
| | c | 6 | 6 | 126 | 9 | 117 | 59 | 1 | 133 |
| | d | 5 | 5 | 71 | 3 | 68 | 38 | 1 | 77 |
| Hagen | a | 11 | 11 | 455 | 6 | 449 | 195 | 1 | 467 |
| | b | 2 | 2 | 244 | 2 | 242 | 124 | – | 246 |
| | c | 2 | 2 | 51 | 1 | 50 | 19 | – | 53 |
| | d | – | – | 37 | 1 | 36 | 17 | – | 37 |
| Hamm | a | 15 | 15 | 391 | 12 | 379 | 185 | 4 | 410 |
| | b | 2 | 2 | 209 | 6 | 203 | 98 | 2 | 213 |
| | c | 2 | 2 | 31 | 3 | 28 | 14 | – | 33 |
| | d | – | – | 16 | 2 | 14 | 9 | – | 16 |
| Herne | a | 11 | 10 | 319 | 11 | 308 | 173 | 5 | 335 |
| | b | 4 | 4 | 169 | 4 | 165 | 101 | 4 | 177 |
| | c | 1 | 1 | 21 | 1 | 20 | 15 | – | 22 |
| | d | 1 | 1 | 13 | – | 13 | 10 | – | 14 |
| Kreise | | | | | | | | | |
| Ennepe-Ruhr-Kreis | a | 18 | 17 | 785 | 12 | 773 | 357 | 6 | 809 |
| | b | 8 | 8 | 403 | 5 | 398 | 199 | 3 | 414 |
| | c | – | – | 55 | 1 | 54 | 20 | 1 | 56 |
| | d | – | – | 30 | 1 | 29 | 12 | 1 | 31 |
| Hochsauerlandkreis | a | 33 | 29 | 1 066 | 16 | 1 050 | 480 | 6 | 1 105 |
| | b | 13 | 12 | 547 | 9 | 538 | 271 | 4 | 564 |
| | c | 1 | 1 | 29 | 1 | 28 | 12 | – | 30 |
| | d | – | – | 19 | – | 19 | 8 | – | 19 |
| Märkischer Kreis | a | 59 | 47 | 1 278 | 37 | 1 241 | 524 | 16 | 1 353 |
| | b | 27 | 19 | 697 | 22 | 675 | 332 | 8 | 732 |
| | c | 12 | 11 | 75 | 3 | 72 | 26 | – | 87 |
| | d | 5 | 4 | 48 | 3 | 45 | 22 | – | 53 |
| Olpe | a | 15 | 13 | 405 | 5 | 400 | 181 | 6 | 426 |
| | b | 9 | 8 | 217 | 3 | 214 | 98 | 2 | 228 |
| | c | 2 | 2 | 13 | 1 | 12 | 6 | – | 15 |
| | d | 1 | 1 | 10 | 1 | 9 | 5 | – | 11 |

Noch: 3. Schulabgängerinnen und -abgänger im Abgangsjahr 2000

| Verwaltungsbezirk a = Zusammen b = weiblich c = Ausländer/-innen zusammen d = Ausländerinnen | Schulabgänger/-innen | | | | | | | | |
|--|--|------------------------------------|-------------------------|--------------------------------------|------------------------------------|---------------|--------------------------|---------------|--------------|
| | mit Hauptschulabschluss nach Jahrgang 09 | | mit Sekundarabschluss I | | | | ohne Hauptschulabschluss | insgesamt | |
| | zusammen | darunter mit Qualifikationsvermerk | zusammen | davon mit | | | | | |
| | | | | Hauptschulabschluss nach Jahrgang 10 | Fachoberschulreife | | | | |
| | | | | zusammen | darunter mit Qualifikationsvermerk | | | | |
| Noch: Kreise | | | | | | | | | |
| Siegen-Wittgenstein | a | 29 | 28 | 913 | 13 | 900 | 430 | 4 | 946 |
| | b | 11 | 11 | 487 | 8 | 479 | 253 | 1 | 499 |
| | c | 3 | 3 | 33 | - | 33 | 16 | - | 36 |
| | d | - | - | 21 | - | 21 | 10 | - | 21 |
| Soest | a | 17 | 12 | 986 | 8 | 978 | 421 | 12 | 1 015 |
| | b | 6 | 3 | 496 | 3 | 493 | 220 | 5 | 507 |
| | c | 2 | 2 | 36 | - | 36 | 8 | 1 | 39 |
| | d | - | - | 22 | - | 22 | 5 | - | 22 |
| Unna | a | 29 | 26 | 951 | 24 | 927 | 395 | 6 | 986 |
| | b | 8 | 7 | 504 | 9 | 495 | 248 | 4 | 516 |
| | c | 2 | 2 | 38 | 1 | 37 | 13 | - | 40 |
| | d | - | - | 28 | 1 | 27 | 11 | - | 28 |
| Reg.-Bez. Arnsberg | a | 290 | 254 | 9 533 | 193 | 9 340 | 4 267 | 95 | 9 918 |
| | b | 119 | 99 | 4 959 | 94 | 4 865 | 2 439 | 49 | 5 127 |
| | c | 34 | 33 | 549 | 23 | 526 | 226 | 3 | 586 |
| | d | 13 | 12 | 335 | 13 | 322 | 158 | 2 | 350 |
| davon | | | | | | | | | |
| kreisfreie Städte | a | 90 | 82 | 3 149 | 78 | 3 071 | 1 479 | 39 | 3 278 |
| | b | 37 | 31 | 1 608 | 35 | 1 573 | 818 | 22 | 1 667 |
| | c | 12 | 12 | 270 | 16 | 254 | 125 | 1 | 283 |
| | d | 7 | 7 | 157 | 7 | 150 | 85 | 1 | 165 |
| Kreise | a | 200 | 172 | 6 384 | 115 | 6 269 | 2 788 | 56 | 6 640 |
| | b | 82 | 68 | 3 351 | 59 | 3 292 | 1 621 | 27 | 3 460 |
| | c | 22 | 21 | 279 | 7 | 272 | 101 | 2 | 303 |
| | d | 6 | 5 | 178 | 6 | 172 | 73 | 1 | 185 |
| Nordrhein-Westfalen | | | | | | | | | |
| a | 1 243 | 1 072 | 43 337 | 1 001 | 42 336 | 19 445 | 450 | 45 030 | |
| | 519 | 448 | 22 780 | 449 | 22 331 | 11 253 | 197 | 23 496 | |
| | 149 | 134 | 2 954 | 97 | 2 857 | 1 241 | 43 | 3 146 | |
| | 66 | 57 | 1 692 | 52 | 1 640 | 803 | 19 | 1 777 | |
| davon | | | | | | | | | |
| kreisfreie Städte | a | 504 | 444 | 13 438 | 384 | 13 054 | 6 084 | 198 | 14 140 |
| | b | 224 | 196 | 6 888 | 169 | 6 719 | 3 395 | 93 | 7 205 |
| | c | 88 | 79 | 1 587 | 67 | 1 520 | 702 | 28 | 1 703 |
| | d | 43 | 39 | 893 | 35 | 858 | 442 | 14 | 950 |
| Kreise | a | 739 | 628 | 29 899 | 617 | 29 282 | 13 361 | 252 | 30 890 |
| | b | 295 | 252 | 15 892 | 280 | 15 612 | 7 858 | 104 | 16 291 |
| | c | 61 | 55 | 1 367 | 30 | 1 337 | 539 | 15 | 1 443 |
| | d | 23 | 18 | 799 | 17 | 782 | 361 | 5 | 827 |

4. Lehrergrunddaten 2000/01

| Verwaltungsbezirk | Lehrer/-innen | | | | | | | | | | | | | |
|-----------------------------|----------------|------------------------------------|--------------|----------------------------------|-------------------------|-------------|------------------------------------|-------------------------|------------------|------------------------------------|-------------------------|---------------------|------------------------------------|-------------------------|
| | ins- gesamt | in % aller Lehrer/ -innen | weiblich | | | ausländisch | | | darunter | | | | | |
| | | | Anzahl | in % aller Lehr- rinnen | in % von Spalte 1 | Anzahl | in % aller Lehrer/ -innen | in % von Spalte 1 | hauptamtlich/BAT | | | vollzeitbeschäftigt | | |
| | | | | | | | | | Anzahl | in % aller Lehrer/ -innen | in % von Spalte 1 | Anzahl | in % aller Lehrer/ -innen | in % von Spalte 1 |
| 1 | 2 | 3 | 4 | 5 | 6 | 7 | 8 | 9 | 10 | 11 | 12 | 13 | 14 | |
| Kreisfreie Städte | | | | | | | | | | | | | | |
| Düsseldorf | 392 | 2,2 | 289 | 2,5 | 73,7 | 3 | 5,7 | 0,8 | 380 | 2,2 | 96,9 | 219 | 2,0 | 55,9 |
| Duisburg | 333 | 1,9 | 215 | 1,9 | 64,6 | 5 | 9,4 | 1,5 | 320 | 1,8 | 96,1 | 213 | 2,0 | 64,0 |
| Essen | 474 | 2,6 | 321 | 2,8 | 67,7 | 1 | 1,9 | 0,2 | 460 | 2,6 | 97,0 | 282 | 2,6 | 59,5 |
| Krefeld | 194 | 1,1 | 136 | 1,2 | 70,1 | 1 | 1,9 | 0,5 | 189 | 1,1 | 97,4 | 106 | 1,0 | 54,6 |
| Mönchengladbach | 174 | 1,0 | 103 | 0,9 | 59,2 | 1 | 1,9 | 0,6 | 170 | 1,0 | 97,7 | 109 | 1,0 | 62,6 |
| Mülheim an der Ruhr | 100 | 0,6 | 69 | 0,6 | 69,0 | - | - | - | 96 | 0,6 | 96,0 | 65 | 0,6 | 65,0 |
| Oberhausen | 143 | 0,8 | 81 | 0,7 | 56,6 | - | - | - | 137 | 0,8 | 95,8 | 95 | 0,9 | 66,4 |
| Remscheid | 91 | 0,5 | 54 | 0,5 | 59,3 | 1 | 1,9 | 1,1 | 87 | 0,5 | 95,6 | 63 | 0,6 | 69,2 |
| Solingen | 104 | 0,6 | 70 | 0,6 | 67,3 | 2 | 3,8 | 1,9 | 102 | 0,6 | 98,1 | 70 | 0,6 | 67,3 |
| Wuppertal | 245 | 1,4 | 170 | 1,5 | 69,4 | 1 | 1,9 | 0,4 | 235 | 1,4 | 95,9 | 135 | 1,2 | 55,1 |
| Kreise | | | | | | | | | | | | | | |
| Kleve | 334 | 1,9 | 198 | 1,7 | 59,3 | 1 | 1,9 | 0,3 | 330 | 1,9 | 98,8 | 231 | 2,1 | 69,2 |
| Mettmann | 592 | 3,3 | 405 | 3,5 | 68,4 | 2 | 3,8 | 0,3 | 581 | 3,3 | 98,1 | 336 | 3,1 | 56,8 |
| Neuss | 451 | 2,5 | 301 | 2,6 | 66,7 | 2 | 3,8 | 0,4 | 439 | 2,5 | 97,3 | 267 | 2,5 | 59,2 |
| Viersen | 276 | 1,5 | 172 | 1,5 | 62,3 | - | - | - | 266 | 1,5 | 96,4 | 164 | 1,5 | 59,4 |
| Wesel | 507 | 2,8 | 320 | 2,8 | 63,1 | - | - | - | 491 | 2,8 | 96,8 | 315 | 2,9 | 62,1 |
| Reg.-Bez. Düsseldorf | 4 410 | 24,6 | 2 904 | 25,1 | 65,9 | 20 | 37,7 | 0,5 | 4 283 | 24,7 | 97,1 | 2 670 | 24,6 | 60,5 |
| davon | | | | | | | | | | | | | | |
| kreisfreie Städte | 2 250 | 12,5 | 1 508 | 13,0 | 67,0 | 15 | 28,3 | 0,7 | 2 176 | 12,5 | 96,7 | 1 357 | 12,5 | 60,3 |
| Kreise | 2 160 | 12,0 | 1 396 | 12,1 | 64,6 | 5 | 9,4 | 0,2 | 2 107 | 12,1 | 97,5 | 1 313 | 12,1 | 60,8 |
| Kreisfreie Städte | | | | | | | | | | | | | | |
| Aachen | 157 | 0,9 | 104 | 0,9 | 66,2 | 3 | 5,7 | 1,9 | 152 | 0,9 | 96,8 | 79 | 0,7 | 50,3 |
| Bonn | 254 | 1,4 | 178 | 1,5 | 70,1 | - | - | - | 243 | 1,4 | 95,7 | 147 | 1,4 | 57,9 |
| Köln | 700 | 3,9 | 490 | 4,2 | 70,0 | 10 | 18,9 | 1,4 | 672 | 3,9 | 96,0 | 430 | 4,0 | 61,4 |
| Leverkusen | 148 | 0,8 | 116 | 1,0 | 78,4 | - | - | - | 144 | 0,8 | 97,3 | 81 | 0,7 | 54,7 |
| Kreise | | | | | | | | | | | | | | |
| Aachen | 300 | 1,7 | 195 | 1,7 | 65,0 | - | - | - | 291 | 1,7 | 97,0 | 181 | 1,7 | 60,3 |
| Düren | 254 | 1,4 | 166 | 1,4 | 65,4 | - | - | - | 247 | 1,4 | 97,2 | 155 | 1,4 | 61,0 |
| Erftkreis | 502 | 2,8 | 353 | 3,0 | 70,3 | 1 | 1,9 | 0,2 | 483 | 2,8 | 96,2 | 293 | 2,7 | 58,4 |
| Euskirchen | 158 | 0,9 | 97 | 0,8 | 61,4 | - | - | - | 152 | 0,9 | 96,2 | 107 | 1,0 | 67,7 |
| Heinsberg | 312 | 1,7 | 183 | 1,6 | 58,7 | - | - | - | 305 | 1,8 | 97,8 | 205 | 1,9 | 65,7 |
| Oberbergischer Kreis | 378 | 2,1 | 228 | 2,0 | 60,3 | 1 | 1,9 | 0,3 | 371 | 2,1 | 98,1 | 261 | 2,4 | 69,0 |
| Rhein.-Berg. Kreis | 313 | 1,7 | 218 | 1,9 | 69,6 | - | - | - | 303 | 1,7 | 96,8 | 188 | 1,7 | 60,1 |
| Rhein-Sieg-Kreis | 554 | 3,1 | 403 | 3,5 | 72,7 | 1 | 1,9 | 0,2 | 536 | 3,1 | 96,8 | 288 | 2,7 | 52,0 |
| Reg.-Bez. Köln | 4 030 | 22,5 | 2 731 | 23,6 | 67,8 | 16 | 30,2 | 0,4 | 3 899 | 22,5 | 96,7 | 2 415 | 22,3 | 59,9 |
| davon | | | | | | | | | | | | | | |
| kreisfreie Städte | 1 259 | 7,0 | 888 | 7,7 | 70,5 | 13 | 24,5 | 1,0 | 1 211 | 7,0 | 96,2 | 737 | 6,8 | 58,5 |
| Kreise | 2 771 | 15,4 | 1 843 | 15,9 | 66,5 | 3 | 5,7 | 0,1 | 2 688 | 15,5 | 97,0 | 1 678 | 15,5 | 60,6 |
| Kreisfreie Städte | | | | | | | | | | | | | | |
| Bottrop | 100 | 0,6 | 67 | 0,6 | 67,0 | 1 | 1,9 | 1,0 | 100 | 0,6 | 100,0 | 60 | 0,6 | 60,0 |
| Gelsenkirchen | 215 | 1,2 | 147 | 1,3 | 68,4 | - | - | - | 212 | 1,2 | 98,6 | 143 | 1,3 | 66,5 |
| Münster | 300 | 1,7 | 209 | 1,8 | 69,7 | - | - | - | 281 | 1,6 | 93,7 | 159 | 1,5 | 53,0 |

1) abgeordnete, beurlaubte und langfristig erkrankte Lehrkräfte

Noch: 4. Lehrergrunddaten 2000/01

| Verwaltungsbezirk | Lehrer/-innen | | | | | | | | | | | | | |
|-----------------------------|---------------|--------------------------|---------------|------------------------|-------------------|-------------|--------------------------|-------------------|------------------|--------------------------|-------------------|---------------------|--------------------------|-------------------|
| | insgesamt | in % aller Lehrer/-innen | weiblich | | | ausländisch | | | darunter | | | | | |
| | | | Anzahl | in % aller Lehrerinnen | in % von Spalte 1 | Anzahl | in % aller Lehrer/-innen | in % von Spalte 1 | hauptamtlich/BAT | | | vollzeitbeschäftigt | | |
| | | | | | | | | | Anzahl | in % aller Lehrer/-innen | in % von Spalte 1 | Anzahl | in % aller Lehrer/-innen | in % von Spalte 1 |
| 1 | 2 | 3 | 4 | 5 | 6 | 7 | 8 | 9 | 10 | 11 | 12 | 13 | 14 | |
| Kreise | | | | | | | | | | | | | | |
| Borken | 534 | 3,0 | 322 | 2,8 | 60,3 | 2 | 3,8 | 0,4 | 527 | 3,0 | 98,7 | 332 | 3,1 | 62,2 |
| Coesfeld | 316 | 1,8 | 203 | 1,8 | 64,2 | - | - | - | 301 | 1,7 | 95,3 | 165 | 1,5 | 52,2 |
| Recklinghausen | 697 | 3,9 | 455 | 3,9 | 65,3 | - | - | - | 665 | 3,8 | 95,4 | 432 | 4,0 | 62,0 |
| Steinfurt | 636 | 3,5 | 409 | 3,5 | 64,3 | - | - | - | 616 | 3,5 | 96,9 | 367 | 3,4 | 57,7 |
| Warendorf | 365 | 2,0 | 242 | 2,1 | 66,3 | 1 | 1,9 | 0,3 | 355 | 2,0 | 97,3 | 196 | 1,8 | 53,7 |
| Reg.-Bez. Münster | 3 163 | 17,6 | 2 054 | 17,7 | 64,9 | 4 | 7,5 | 0,1 | 3 057 | 17,6 | 96,6 | 1 854 | 17,1 | 58,6 |
| davon | | | | | | | | | | | | | | |
| kreisfreie Städte | 615 | 3,4 | 423 | 3,7 | 68,8 | 1 | 1,9 | 0,2 | 593 | 3,4 | 96,4 | 362 | 3,3 | 58,9 |
| Kreise | 2 548 | 14,2 | 1 631 | 14,1 | 64,0 | 3 | 5,7 | 0,1 | 2 464 | 14,2 | 96,7 | 1 492 | 13,8 | 58,6 |
| Kreisfreie Stadt | | | | | | | | | | | | | | |
| Bielefeld | 284 | 1,6 | 187 | 1,6 | 65,8 | 1 | 1,9 | 0,4 | 275 | 1,6 | 96,8 | 161 | 1,5 | 56,7 |
| Kreise | | | | | | | | | | | | | | |
| Gütersloh | 473 | 2,6 | 284 | 2,5 | 60,0 | 3 | 5,7 | 0,6 | 453 | 2,6 | 95,8 | 300 | 2,8 | 63,4 |
| Herford | 320 | 1,8 | 197 | 1,7 | 61,6 | 1 | 1,9 | 0,3 | 308 | 1,8 | 96,3 | 188 | 1,7 | 58,8 |
| Höxter | 252 | 1,4 | 143 | 1,2 | 56,7 | 1 | 1,9 | 0,4 | 240 | 1,4 | 95,2 | 152 | 1,4 | 60,3 |
| Lippe | 404 | 2,3 | 240 | 2,1 | 59,4 | 2 | 3,8 | 0,5 | 395 | 2,3 | 97,8 | 251 | 2,3 | 62,1 |
| Minden-Lübbecke | 369 | 2,1 | 211 | 1,8 | 57,2 | - | - | - | 358 | 2,1 | 97,0 | 222 | 2,0 | 60,2 |
| Paderborn | 391 | 2,2 | 255 | 2,2 | 65,2 | 1 | 1,9 | 0,3 | 377 | 2,2 | 96,4 | 223 | 2,1 | 57,0 |
| Reg.-Bez. Detmold | 2 493 | 13,9 | 1 517 | 13,1 | 60,9 | 9 | 17,0 | 0,4 | 2 406 | 13,9 | 96,5 | 1 497 | 13,8 | 60,0 |
| davon | | | | | | | | | | | | | | |
| kreisfreie Stadt | 284 | 1,6 | 187 | 1,6 | 65,8 | 1 | 1,9 | 0,4 | 275 | 1,6 | 96,8 | 161 | 1,5 | 56,7 |
| Kreise | 2 209 | 12,3 | 1 330 | 11,5 | 60,2 | 8 | 15,1 | 0,4 | 2 131 | 12,3 | 96,5 | 1 336 | 12,3 | 60,5 |
| Kreisfreie Städte | | | | | | | | | | | | | | |
| Bochum | 294 | 1,6 | 201 | 1,7 | 68,4 | 1 | 1,9 | 0,3 | 287 | 1,7 | 97,6 | 186 | 1,7 | 63,3 |
| Dortmund | 495 | 2,8 | 338 | 2,9 | 68,3 | 2 | 3,8 | 0,4 | 470 | 2,7 | 94,9 | 295 | 2,7 | 59,6 |
| Hagen | 164 | 0,9 | 102 | 0,9 | 62,2 | - | - | - | 157 | 0,9 | 95,7 | 106 | 1,0 | 64,6 |
| Hamm | 187 | 1,0 | 124 | 1,1 | 66,3 | - | - | - | 181 | 1,0 | 96,8 | 122 | 1,1 | 65,2 |
| Herne | 132 | 0,7 | 93 | 0,8 | 70,5 | - | - | - | 127 | 0,7 | 96,2 | 88 | 0,8 | 66,7 |
| Kreise | | | | | | | | | | | | | | |
| Ennepe-Ruhr-Kreis | 341 | 1,9 | 235 | 2,0 | 68,9 | - | - | - | 328 | 1,9 | 96,2 | 187 | 1,7 | 54,8 |
| Hochsauerlandkreis | 403 | 2,2 | 216 | 1,9 | 53,6 | - | - | - | 384 | 2,2 | 95,3 | 248 | 2,3 | 61,5 |
| Märkischer Kreis | 547 | 3,0 | 321 | 2,8 | 58,7 | 1 | 1,9 | 0,2 | 532 | 3,1 | 97,3 | 355 | 3,3 | 64,9 |
| Olpe | 171 | 1,0 | 90 | 0,8 | 52,6 | - | - | - | 163 | 0,9 | 95,3 | 121 | 1,1 | 70,8 |
| Siegen-Wittgenstein | 367 | 2,0 | 173 | 1,5 | 47,1 | - | - | - | 365 | 2,1 | 99,5 | 240 | 2,2 | 65,4 |
| Soest | 379 | 2,1 | 238 | 2,1 | 62,8 | - | - | - | 364 | 2,1 | 96,0 | 223 | 2,1 | 58,8 |
| Unna | 372 | 2,1 | 238 | 2,1 | 64,0 | - | - | - | 358 | 2,1 | 96,2 | 237 | 2,2 | 63,7 |
| Reg.-Bez. Arnsberg | 3 852 | 21,5 | 2 369 | 20,5 | 61,5 | 4 | 7,5 | 0,1 | 3 716 | 21,4 | 96,5 | 2 408 | 22,2 | 62,5 |
| davon | | | | | | | | | | | | | | |
| kreisfreie Städte | 1 272 | 7,1 | 858 | 7,4 | 67,5 | 3 | 5,7 | 0,2 | 1 222 | 7,0 | 96,1 | 797 | 7,3 | 62,7 |
| Kreise | 2 580 | 14,4 | 1 511 | 13,1 | 58,6 | 1 | 1,9 | 0 | 2 494 | 14,4 | 96,7 | 1 611 | 14,9 | 62,4 |
| Nordrhein-Westfalen | 17 948 | 100 | 11 575 | 100 | 64,5 | 53 | 100 | 0,3 | 17 361 | 100 | 96,7 | 10 844 | 100 | 60,4 |
| davon | | | | | | | | | | | | | | |
| kreisfreie Städte | 5 680 | 31,6 | 3 864 | 33,4 | 68,0 | 33 | 62,3 | 0,6 | 5 477 | 31,5 | 96,4 | 3 414 | 31,5 | 60,1 |
| Kreise | 12 268 | 68,4 | 7 711 | 66,6 | 62,9 | 20 | 37,7 | 0,2 | 11 884 | 68,5 | 96,9 | 7 430 | 68,5 | 60,6 |
| darunter | | | | | | | | | | | | | | |
| langfristig | | | | | | | | | | | | | | |
| abwesende | | | | | | | | | | | | | | |
| Lehrer/-innen ¹⁾ | 313 | 1,7 | 244 | 2,1 | 78,0 | 1 | 1,9 | 0,3 | 313 | 1,8 | 100,0 | 181 | 1,7 | 57,8 |

Anmerkung S. 92

5. Erteilte wöchentliche Unterrichtsstunden 2000/01

| Verwaltungsbezirk | Erteilte wöchentliche Unterrichtsstunden | | | | | | | | | | | | | je 100 Schüler/-innen |
|-----------------------------|--|--------------------|-----------------|----------------|------------------|----------------|----------------------|-----------------|----------------|-------------------------------|---------------------|----------------|------------------------------|-----------------------|
| | der Lehrer/-innen | | | | | | | | | | darunter Mehrarbeit | | | |
| | insgesamt | in % aller Stunden | weiblich | | davon | | | | | | | | | |
| | | | Anzahl | in % von Sp. 1 | hauptamtlich/BAT | | | na/nb/Nicht-BAT | | | | | | |
| | | | | | Anzahl | in % von Sp. 1 | je ha/BAT-Lehrer/-in | Anzahl | in % von Sp. 1 | je na/nb/Nicht-BAT-Lehrer/-in | Anzahl | in % von Sp. 1 | je Lehrer/-in mit Mehrarbeit | |
| 1 | 2 | 3 | 4 | 5 | 6 | 7 | 8 | 9 | 10 | 11 | 12 | 13 | 14 | |
| Kreisfreie Städte | | | | | | | | | | | | | | |
| Düsseldorf | 7 743,0 | 2,1 | 5 493,0 | 70,9 | 7 672,0 | 99,1 | 20,2 | 71,0 | 0,9 | 5,9 | - | - | - | 113,5 |
| Duisburg | 6 939,0 | 1,9 | 4 289,0 | 61,8 | 6 846,0 | 98,7 | 21,4 | 93,0 | 1,3 | 7,2 | - | - | - | 121,0 |
| Essen | 9 781,0 | 2,6 | 6 296,0 | 64,4 | 9 685,0 | 99,0 | 21,1 | 96,0 | 1,0 | 6,9 | 3,0 | 0 | 1,0 | 114,9 |
| Krefeld | 3 922,0 | 1,0 | 2 616,0 | 66,7 | 3 890,0 | 99,2 | 20,6 | 32,0 | 0,8 | 6,4 | - | - | - | 118,0 |
| Mönchengladbach | 3 646,0 | 1,0 | 2 069,0 | 56,7 | 3 618,0 | 99,2 | 21,3 | 28,0 | 0,8 | 7,0 | 2,0 | 0,1 | 1,0 | 112,9 |
| Mülheim an der Ruhr | 2 018,0 | 0,5 | 1 367,0 | 67,7 | 1 994,0 | 98,8 | 20,8 | 24,0 | 1,2 | 6,0 | - | - | - | 114,4 |
| Oberhausen | 2 977,0 | 0,8 | 1 622,0 | 54,5 | 2 945,0 | 98,9 | 21,5 | 32,0 | 1,1 | 5,3 | - | - | - | 108,1 |
| Remscheid | 2 046,0 | 0,5 | 1 166,0 | 57,0 | 2 020,0 | 98,7 | 23,2 | 26,0 | 1,3 | 6,5 | - | - | - | 118,7 |
| Solingen | 2 139,0 | 0,6 | 1 354,0 | 63,3 | 2 113,0 | 98,8 | 20,7 | 26,0 | 1,2 | 13,0 | - | - | - | 110,5 |
| Wuppertal | 4 976,0 | 1,3 | 3 284,0 | 66,0 | 4 897,0 | 98,4 | 20,8 | 79,0 | 1,6 | 7,9 | 10,0 | 0,2 | 3,3 | 113,5 |
| Kreise | | | | | | | | | | | | | | |
| Kleve | 7 262,0 | 1,9 | 4 052,0 | 55,8 | 7 236,0 | 99,6 | 21,9 | 26,0 | 0,4 | 6,5 | - | - | - | 116,5 |
| Mettmann | 12 031,0 | 3,2 | 7 974,0 | 66,3 | 11 959,0 | 99,4 | 20,6 | 72,0 | 0,6 | 6,5 | 8,0 | 0,1 | 2,7 | 112,7 |
| Neuss | 9 180,0 | 2,5 | 5 852,0 | 63,7 | 9 104,0 | 99,2 | 20,7 | 76,0 | 0,8 | 6,3 | - | - | - | 115,2 |
| Viersen | 5 627,0 | 1,5 | 3 218,0 | 57,2 | 5 569,0 | 99,0 | 20,9 | 58,0 | 1,0 | 5,8 | 2,0 | 0 | 2,0 | 113,6 |
| Wesel | 10 658,0 | 2,8 | 6 344,0 | 59,5 | 10 557,0 | 99,1 | 21,5 | 101,0 | 0,9 | 6,3 | - | - | - | 114,1 |
| Reg.-Bez. Düsseldorf | 90 945,0 | 24,3 | 56 996,0 | 62,7 | 90 105,0 | 99,1 | 21,0 | 840,0 | 0,9 | 6,6 | 25,0 | 0 | 2,1 | 114,6 |
| davon | | | | | | | | | | | | | | |
| kreisfreie Städte | 46 187,0 | 12,3 | 29 556,0 | 64,0 | 45 680,0 | 98,9 | 21,0 | 507,0 | 1,1 | 6,9 | 15,0 | 0 | 1,9 | 114,9 |
| Kreise | 44 758,0 | 12,0 | 27 440,0 | 61,3 | 44 425,0 | 99,3 | 21,1 | 333,0 | 0,7 | 6,3 | 10,0 | 0 | 2,5 | 114,3 |
| Kreisfreie Städte | | | | | | | | | | | | | | |
| Aachen | 3 081,0 | 0,8 | 1 946,0 | 63,2 | 3 048,0 | 98,9 | 20,1 | 33,0 | 1,1 | 6,6 | 4,0 | 0,1 | 4,0 | 118,1 |
| Bonn | 5 003,0 | 1,3 | 3 397,0 | 67,9 | 4 943,0 | 98,8 | 20,3 | 60,0 | 1,2 | 5,5 | - | - | - | 121,1 |
| Köln | 14 535,0 | 3,9 | 9 994,0 | 68,8 | 14 378,0 | 98,9 | 21,4 | 157,0 | 1,1 | 5,6 | 17,0 | 0,1 | 5,7 | 116,3 |
| Leverkusen | 2 951,0 | 0,8 | 2 270,0 | 76,9 | 2 928,0 | 99,2 | 20,3 | 23,0 | 0,8 | 5,8 | - | - | - | 113,9 |
| Kreise | | | | | | | | | | | | | | |
| Aachen | 6 535,0 | 1,7 | 4 147,0 | 63,5 | 6 481,0 | 99,2 | 22,3 | 54,0 | 0,8 | 6,0 | - | - | - | 111,5 |
| Düren | 5 288,0 | 1,4 | 3 301,0 | 62,4 | 5 235,0 | 99,0 | 21,2 | 53,0 | 1,0 | 7,6 | - | - | - | 113,5 |
| Erftkreis | 10 216,0 | 2,7 | 6 951,0 | 68,0 | 10 094,0 | 98,8 | 20,9 | 122,0 | 1,2 | 6,4 | - | - | - | 110,8 |
| Euskirchen | 3 409,0 | 0,9 | 2 037,0 | 59,8 | 3 367,0 | 98,8 | 22,2 | 42,0 | 1,2 | 7,0 | 9,0 | 0,3 | 2,3 | 111,7 |
| Heinsberg | 6 757,0 | 1,8 | 3 720,0 | 55,1 | 6 715,0 | 99,4 | 22,0 | 42,0 | 0,6 | 6,0 | - | - | - | 112,8 |
| Oberbergischer Kreis | 8 354,0 | 2,2 | 4 963,0 | 59,4 | 8 316,0 | 99,5 | 22,4 | 38,0 | 0,5 | 5,4 | - | - | - | 114,6 |
| Rhein.-Berg. Kreis | 6 339,0 | 1,7 | 4 147,0 | 65,4 | 6 259,0 | 98,7 | 20,7 | 80,0 | 1,3 | 8,0 | 12,0 | 0,2 | 2,4 | 112,2 |
| Rhein-Sieg-Kreis | 11 106,0 | 3,0 | 7 770,0 | 70,0 | 10 994,0 | 99,0 | 20,5 | 112,0 | 1,0 | 6,2 | 2,0 | 0 | 2,0 | 114,3 |
| Reg.-Bez. Köln | 83 574,0 | 22,3 | 54 643,0 | 65,4 | 82 758,0 | 99,0 | 21,2 | 816,0 | 1,0 | 6,2 | 44,0 | 0,1 | 3,1 | 114,1 |
| davon | | | | | | | | | | | | | | |
| kreisfreie Städte | 25 570,0 | 6,8 | 17 607,0 | 68,9 | 25 297,0 | 98,9 | 20,9 | 273,0 | 1,1 | 5,7 | 21,0 | 0,1 | 5,3 | 117,1 |
| Kreise | 58 004,0 | 15,5 | 37 036,0 | 63,9 | 57 461,0 | 99,1 | 21,4 | 543,0 | 0,9 | 6,5 | 23,0 | 0 | 2,3 | 112,8 |
| Kreisfreie Städte | | | | | | | | | | | | | | |
| Bottrop | 2 242,0 | 0,6 | 1 412,0 | 63,0 | 2 242,0 | 100,0 | 22,4 | - | - | - | - | - | - | 111,7 |
| Gelsenkirchen | 4 582,0 | 1,2 | 3 004,0 | 65,6 | 4 564,0 | 99,6 | 21,5 | 18,0 | 0,4 | 6,0 | - | - | - | 114,3 |
| Münster | 5 578,0 | 1,5 | 3 704,0 | 66,4 | 5 451,0 | 97,7 | 19,4 | 127,0 | 2,3 | 6,7 | - | - | - | 121,5 |

Noch: 5. Erteilte wöchentliche Unterrichtsstunden 2000/01

| Verwaltungsbezirk | Erteilte wöchentliche Unterrichtsstunden | | | | | | | | | | | | | je 100 Schüler/-innen |
|----------------------------|--|--------------------|------------------|----------------|------------------|----------------|----------------------|-----------------|----------------|-------------------------------|---------------------|----------------|------------------------------|-----------------------|
| | der Lehrer/-innen | | | | | | | | | | darunter Mehrarbeit | | | |
| | insgesamt | in % aller Stunden | weiblich | | davon | | | | | | | | | |
| | | | Anzahl | in % von Sp. 1 | hauptamtlich/BAT | | | na/nb/Nicht-BAT | | | | | | |
| | | | | | Anzahl | in % von Sp. 1 | je ha/BAT-Lehrer/-in | Anzahl | in % von Sp. 1 | je na/nb/Nicht-BAT-Lehrer/-in | Anzahl | in % von Sp. 1 | je Lehrer/-in mit Mehrarbeit | |
| 1 | 2 | 3 | 4 | 5 | 6 | 7 | 8 | 9 | 10 | 11 | 12 | 13 | 14 | |
| Kreise | | | | | | | | | | | | | | |
| Borken | 11 502,0 | 3,1 | 6 479,0 | 56,3 | 11 455,0 | 99,6 | 21,7 | 47,0 | 0,4 | 6,7 | 6,0 | 0,1 | 2,0 | 117,2 |
| Coesfeld | 6 221,0 | 1,7 | 3 676,0 | 59,1 | 6 135,0 | 98,6 | 20,4 | 86,0 | 1,4 | 5,7 | 3,0 | 0 | 3,0 | 115,4 |
| Recklinghausen | 14 663,0 | 3,9 | 9 417,0 | 64,2 | 14 457,0 | 98,6 | 21,7 | 206,0 | 1,4 | 6,4 | 6,0 | 0 | 2,0 | 113,9 |
| Steinfurt | 13 424,0 | 3,6 | 8 274,0 | 61,6 | 13 313,0 | 99,2 | 21,6 | 111,0 | 0,8 | 5,6 | 4,0 | 0 | 4,0 | 116,0 |
| Warendorf | 7 522,0 | 2,0 | 4 780,0 | 63,5 | 7 469,0 | 99,3 | 21,0 | 53,0 | 0,7 | 5,3 | - | - | - | 115,5 |
| Reg.-Bez. Münster | 65 734,0 | 17,6 | 40 746,0 | 62,0 | 65 086,0 | 99,0 | 21,3 | 648,0 | 1,0 | 6,1 | 19,0 | 0 | 2,4 | 115,8 |
| davon | | | | | | | | | | | | | | |
| kreisfreie Städte | 12 402,0 | 3,3 | 8 120,0 | 65,5 | 12 257,0 | 98,8 | 20,7 | 145,0 | 1,2 | 6,6 | - | - | - | 116,9 |
| Kreise | 53 332,0 | 14,2 | 32 626,0 | 61,2 | 52 829,0 | 99,1 | 21,4 | 503,0 | 0,9 | 6,0 | 19,0 | 0 | 2,4 | 115,5 |
| Kreisfreie Stadt | | | | | | | | | | | | | | |
| Bielefeld | 5 926,0 | 1,6 | 3 629,0 | 61,2 | 5 876,0 | 99,2 | 21,4 | 50,0 | 0,8 | 5,6 | 4,0 | 0,1 | 1,3 | 120,7 |
| Kreise | | | | | | | | | | | | | | |
| Gütersloh | 10 124,0 | 2,7 | 5 817,0 | 57,5 | 9 969,0 | 98,5 | 22,0 | 155,0 | 1,5 | 7,8 | 3,0 | 0 | 1,5 | 117,6 |
| Herford | 6 566,0 | 1,8 | 3 896,0 | 59,3 | 6 494,0 | 98,9 | 21,1 | 72,0 | 1,1 | 6,0 | 5,0 | 0,1 | 2,5 | 116,7 |
| Höxter | 5 368,0 | 1,4 | 2 908,0 | 54,2 | 5 294,0 | 98,6 | 22,1 | 74,0 | 1,4 | 6,2 | 1,0 | 0 | 1,0 | 116,3 |
| Lippe | 8 724,0 | 2,3 | 4 951,0 | 56,8 | 8 664,0 | 99,3 | 21,9 | 60,0 | 0,7 | 6,7 | 18,0 | 0,2 | 2,6 | 118,5 |
| Minden-Lübbecke | 7 821,0 | 2,1 | 4 305,0 | 55,0 | 7 760,0 | 99,2 | 21,7 | 61,0 | 0,8 | 5,5 | 10,0 | 0,1 | 3,3 | 117,6 |
| Paderborn | 8 046,0 | 2,1 | 5 006,0 | 62,2 | 7 937,0 | 98,6 | 21,1 | 109,0 | 1,4 | 7,8 | 8,0 | 0,1 | 8,0 | 115,3 |
| Reg.-Bez. Detmold | 52 575,0 | 14,0 | 30 512,0 | 58,0 | 51 994,0 | 98,9 | 21,6 | 581,0 | 1,1 | 6,7 | 49,0 | 0,1 | 2,6 | 117,5 |
| davon | | | | | | | | | | | | | | |
| kreisfreie Stadt | 5 926,0 | 1,6 | 3 629,0 | 61,2 | 5 876,0 | 99,2 | 21,4 | 50,0 | 0,8 | 5,6 | 4,0 | 0,1 | 1,3 | 120,7 |
| Kreise | 46 649,0 | 12,5 | 26 883,0 | 57,6 | 46 118,0 | 98,9 | 21,6 | 531,0 | 1,1 | 6,8 | 45,0 | 0,1 | 2,8 | 117,1 |
| Kreisfreie Städte | | | | | | | | | | | | | | |
| Bochum | 6 190,0 | 1,7 | 4 074,0 | 65,8 | 6 148,0 | 99,3 | 21,4 | 42,0 | 0,7 | 6,0 | - | - | - | 113,9 |
| Dortmund | 10 115,0 | 2,7 | 6 647,0 | 65,7 | 9 955,0 | 98,4 | 21,2 | 160,0 | 1,6 | 6,4 | 4,0 | 0 | 4,0 | 114,1 |
| Hagen | 3 508,0 | 0,9 | 2 098,0 | 59,8 | 3 468,0 | 98,9 | 22,1 | 40,0 | 1,1 | 5,7 | - | - | - | 113,8 |
| Hamm | 3 960,0 | 1,1 | 2 562,0 | 64,7 | 3 928,0 | 99,2 | 21,7 | 32,0 | 0,8 | 5,3 | - | - | - | 112,5 |
| Herne | 2 830,0 | 0,8 | 1 919,0 | 67,8 | 2 800,0 | 98,9 | 22,0 | 30,0 | 1,1 | 6,0 | - | - | - | 119,4 |
| Kreise | | | | | | | | | | | | | | |
| Ennepe-Ruhr-Kreis | 7 162,0 | 1,9 | 4 720,0 | 65,9 | 7 083,0 | 98,9 | 21,6 | 79,0 | 1,1 | 6,1 | - | - | - | 119,3 |
| Hochsauerlandkreis | 8 412,0 | 2,2 | 4 160,0 | 49,5 | 8 299,0 | 98,7 | 21,6 | 113,0 | 1,3 | 5,9 | 9,0 | 0,1 | 4,5 | 116,3 |
| Märkischer Kreis | 11 699,0 | 3,1 | 6 440,0 | 55,0 | 11 603,0 | 99,2 | 21,8 | 96,0 | 0,8 | 6,4 | 8,0 | 0,1 | 2,0 | 116,2 |
| Olpe | 3 847,0 | 1,0 | 1 939,0 | 50,4 | 3 801,0 | 98,8 | 23,3 | 46,0 | 1,2 | 5,8 | - | - | - | 120,0 |
| Siegen-Wittgenstein | 8 153,0 | 2,2 | 3 586,0 | 44,0 | 8 141,0 | 99,9 | 22,3 | 12,0 | 0,1 | 6,0 | 10,0 | 0,1 | 1,0 | 117,9 |
| Soest | 7 860,0 | 2,1 | 4 751,0 | 60,4 | 7 763,0 | 98,8 | 21,3 | 97,0 | 1,2 | 6,5 | 1,0 | 0 | 1,0 | 115,4 |
| Unna | 7 824,0 | 2,1 | 4 792,0 | 61,2 | 7 739,0 | 98,9 | 21,6 | 85,0 | 1,1 | 6,1 | - | - | - | 114,2 |
| Reg.-Bez. Arnsberg | 81 560,0 | 21,8 | 47 688,0 | 58,5 | 80 728,0 | 99,0 | 21,7 | 832,0 | 1,0 | 6,1 | 32,0 | 0 | 1,8 | 115,9 |
| davon | | | | | | | | | | | | | | |
| kreisfreie Städte | 26 603,0 | 7,1 | 17 300,0 | 65,0 | 26 299,0 | 98,9 | 21,5 | 304,0 | 1,1 | 6,1 | 4,0 | 0 | 4,0 | 114,3 |
| Kreise | 54 957,0 | 14,7 | 30 388,0 | 55,3 | 54 429,0 | 99,0 | 21,8 | 528,0 | 1,0 | 6,1 | 28,0 | 0,1 | 1,6 | 116,7 |
| Nordrhein-Westfalen | 374 388,0 | 100 | 230 585,0 | 61,6 | 370 671,0 | 99,0 | 21,4 | 3 717,0 | 1,0 | 6,3 | 169,0 | 0 | 2,4 | 115,4 |
| davon | | | | | | | | | | | | | | |
| kreisfreie Städte | 116 688,0 | 31,2 | 76 212,0 | 65,3 | 115 409,0 | 98,9 | 21,1 | 1 279,0 | 1,1 | 6,3 | 44,0 | 0 | 2,8 | 115,8 |
| Kreise | 257 700,0 | 68,8 | 154 373,0 | 59,9 | 255 262,0 | 99,1 | 21,5 | 2 438,0 | 0,9 | 6,3 | 125,0 | 0 | 2,3 | 115,2 |

Gesamtschulen

1. Schuleckdaten 2000/01

| Verwaltungsbezirk | Schulen | Klassen | Schüler/-innen | | | | | | | | | |
|-----------------------------|-----------|--------------|----------------|---------------|-------------------------|---------------|-------------------------|--------------|-------------------|-------------------------|----------------------------|------------------------------------|
| | | | ins- gesamt | weiblich | | ausländisch | | | Aussiedler/-innen | | je Klasse ¹⁾ | je Lehrer/ -in ²⁾ |
| | | | | Anzahl | in % von Spalte 3 | zu- sammen | in % von Spalte 3 | weiblich | Anzahl | in % von Spalte 3 | | |
| | | | | | | | | | | | | |
| 1 | 2 | 3 | 4 | 5 | 6 | 7 | 8 | 9 | 10 | 11 | 12 | |
| Kreisfreie Städte | | | | | | | | | | | | |
| Düsseldorf | 6 | 159 | 4 910 | 2 334 | 47,5 | 1 583 | 32,2 | 771 | 211 | 4,3 | 27,2 | 11,5 |
| Duisburg | 13 | 394 | 12 433 | 6 145 | 49,4 | 3 242 | 26,1 | 1 593 | 477 | 3,8 | 27,5 | 12,9 |
| Essen | 8 | 260 | 8 411 | 4 027 | 47,9 | 1 679 | 20,0 | 846 | 392 | 4,7 | 28,4 | 12,8 |
| Krefeld | 4 | 127 | 4 192 | 2 169 | 51,7 | 613 | 14,6 | 318 | 237 | 5,7 | 27,6 | 12,3 |
| Mönchengladbach | 4 | 102 | 3 472 | 1 710 | 49,3 | 406 | 11,7 | 211 | 238 | 6,9 | 29,0 | 13,2 |
| Mülheim an der Ruhr | 3 | 105 | 3 607 | 1 751 | 48,5 | 452 | 12,5 | 246 | 154 | 4,3 | 28,7 | 12,5 |
| Oberhausen | 4 | 133 | 4 092 | 1 958 | 47,8 | 802 | 19,6 | 405 | 160 | 3,9 | 27,7 | 12,9 |
| Remscheid | 2 | 70 | 2 303 | 1 170 | 50,8 | 614 | 26,7 | 270 | 7 | 0,3 | 28,5 | 13,1 |
| Solingen | 3 | 105 | 3 611 | 1 832 | 50,7 | 672 | 18,6 | 382 | 115 | 3,2 | 29,5 | 13,4 |
| Wuppertal | 5 | 157 | 5 213 | 2 715 | 52,1 | 936 | 18,0 | 512 | 233 | 4,5 | 28,6 | 12,3 |
| Kreise | | | | | | | | | | | | |
| Kleve | 1 | 18 | 530 | 259 | 48,9 | 13 | 2,5 | 4 | 1 | 0,2 | 29,4 | 15,1 |
| Mettmann | 5 | 158 | 5 147 | 2 409 | 46,8 | 793 | 15,4 | 398 | 390 | 7,6 | 28,2 | 12,7 |
| Neuss | 5 | 134 | 4 703 | 2 345 | 49,9 | 606 | 12,9 | 336 | 294 | 6,3 | 29,3 | 12,4 |
| Viersen | 4 | 119 | 4 008 | 1 962 | 49,0 | 350 | 8,7 | 185 | 34 | 0,8 | 28,3 | 13,5 |
| Wesel | 9 | 270 | 8 590 | 4 132 | 48,1 | 1 010 | 11,8 | 524 | 478 | 5,6 | 28,0 | 13,0 |
| Reg.-Bez. Düsseldorf | 76 | 2 311 | 75 222 | 36 918 | 49,1 | 13 771 | 18,3 | 7 001 | 3 421 | 4,5 | 28,2 | 12,7 |
| davon | | | | | | | | | | | | |
| kreisfreie Städte | 52 | 1 612 | 52 244 | 25 811 | 49,4 | 10 999 | 21,1 | 5 554 | 2 224 | 4,3 | 28,1 | 12,7 |
| Kreise | 24 | 699 | 22 978 | 11 107 | 48,3 | 2 772 | 12,1 | 1 447 | 1 197 | 5,2 | 28,4 | 12,9 |
| Kreisfreie Städte | | | | | | | | | | | | |
| Aachen | 3 | 87 | 2 920 | 1 353 | 46,3 | 373 | 12,8 | 185 | 95 | 3,3 | 28,2 | 12,3 |
| Bonn | 3 | 76 | 2 672 | 1 313 | 49,1 | 362 | 13,5 | 187 | 175 | 6,5 | 28,2 | 11,6 |
| Köln | 9 | 294 | 9 517 | 4 601 | 48,3 | 2 597 | 27,3 | 1 280 | 163 | 1,7 | 26,8 | 12,0 |
| Leverkusen | 2 | 90 | 2 942 | 1 404 | 47,7 | 614 | 20,9 | 291 | 233 | 7,9 | 28,5 | 12,9 |
| Kreise | | | | | | | | | | | | |
| Aachen | 3 | 97 | 3 004 | 1 457 | 48,5 | 431 | 14,3 | 200 | 68 | 2,3 | 27,8 | 13,1 |
| Düren | 4 | 120 | 3 772 | 1 698 | 45,0 | 438 | 11,6 | 225 | 279 | 7,4 | 28,2 | 13,3 |
| Erftkreis | 4 | 106 | 3 260 | 1 403 | 43,0 | 599 | 18,4 | 267 | 46 | 1,4 | 28,1 | 13,6 |
| Euskirchen | 1 | 30 | 1 045 | 484 | 46,3 | 36 | 3,4 | 21 | 26 | 2,5 | 29,5 | 13,1 |
| Heinsberg | 3 | 84 | 2 698 | 1 251 | 46,4 | 172 | 6,4 | 87 | 72 | 2,7 | 28,0 | 13,2 |
| Oberbergischer Kreis | 4 | 120 | 4 113 | 2 037 | 49,5 | 405 | 9,8 | 204 | 548 | 13,3 | 29,2 | 13,6 |
| Rhein.-Berg. Kreis | 2 | 67 | 2 144 | 1 062 | 49,5 | 224 | 10,4 | 126 | 65 | 3,0 | 27,0 | 12,5 |
| Rhein-Sieg-Kreis | 3 | 92 | 3 342 | 1 619 | 48,4 | 312 | 9,3 | 149 | 230 | 6,9 | 30,1 | 13,0 |
| Reg.-Bez. Köln | 41 | 1 263 | 41 429 | 19 682 | 47,5 | 6 563 | 15,8 | 3 222 | 2 000 | 4,8 | 28,1 | 12,7 |
| davon | | | | | | | | | | | | |
| kreisfreie Städte | 17 | 547 | 18 051 | 8 671 | 48,0 | 3 946 | 21,9 | 1 943 | 666 | 3,7 | 27,5 | 12,1 |
| Kreise | 24 | 716 | 23 378 | 11 011 | 47,1 | 2 617 | 11,2 | 1 279 | 1 334 | 5,7 | 28,5 | 13,2 |
| Kreisfreie Städte | | | | | | | | | | | | |
| Boitrop | 2 | 68 | 2 194 | 993 | 45,3 | 390 | 17,8 | 200 | 200 | 9,1 | 28,4 | 13,4 |
| Gelsenkirchen | 5 | 182 | 5 581 | 2 616 | 46,9 | 1 790 | 32,1 | 831 | 135 | 2,4 | 27,2 | 12,7 |
| Münster | 1 | 36 | 1 442 | 717 | 49,7 | 35 | 2,4 | 20 | - | - | 30,0 | 13,9 |

1) Es sind nur die Schülerinnen und Schüler sowie Klassen der Sekundarstufe I berücksichtigt. – 2) hauptamtliche/BAT- sowie nebenamtliche/nebenberufliche und Nicht-BAT- Lehrerinnen und -Lehrer

Noch: 1. Schuleckdaten2000/01

| Verwaltungsbezirk | Schulen | Klassen | Schüler/-innen | | | | | | | | | je Klasse ¹⁾ | je Lehrer/-in ²⁾ |
|----------------------------|------------|--------------|----------------|----------------|-------------------|---------------|-------------------|---------------|-------------------|-------------------|-------------|-------------------------|-----------------------------|
| | | | insgesamt | weiblich | | ausländisch | | | Aussiedler/-innen | | | | |
| | | | | Anzahl | in % von Spalte 3 | zusammen | in % von Spalte 3 | weiblich | Anzahl | in % von Spalte 3 | | | |
| | | | | | | | | | | | | | |
| 1 | 2 | 3 | 4 | 5 | 6 | 7 | 8 | 9 | 10 | 11 | 12 | | |
| Kreise | | | | | | | | | | | | | |
| Borken | 1 | 6 | 143 | 65 | 45,5 | 1 | 0,7 | 1 | - | - | 23,8 | 8,9 | |
| Coesfeld | 3 | 80 | 2 661 | 1 326 | 49,8 | 81 | 3,0 | 43 | 63 | 2,4 | 28,5 | 11,9 | |
| Recklinghausen | 11 | 364 | 11 366 | 5 313 | 46,7 | 2 077 | 18,3 | 978 | 672 | 5,9 | 27,1 | 12,4 | |
| Steinfurt | 3 | 78 | 2 685 | 1 370 | 51,0 | 110 | 4,1 | 56 | 172 | 6,4 | 29,0 | 12,1 | |
| Warendorf | 1 | 32 | 995 | 446 | 44,8 | 374 | 37,6 | 166 | 38 | 3,8 | 26,4 | 12,6 | |
| Reg.-Bez. Münster | 27 | 846 | 27 067 | 12 846 | 47,5 | 4 858 | 17,9 | 2 295 | 1 280 | 4,7 | 27,6 | 12,5 | |
| davon | | | | | | | | | | | | | |
| kreisfreie Städte | 8 | 286 | 9 217 | 4 326 | 46,9 | 2 215 | 24,0 | 1 051 | 335 | 3,6 | 27,8 | 13,0 | |
| Kreise | 19 | 560 | 17 850 | 8 520 | 47,7 | 2 643 | 14,8 | 1 244 | 945 | 5,3 | 27,5 | 12,3 | |
| Kreisfreie Stadt | | | | | | | | | | | | | |
| Bielefeld | 6 | 165 | 5 015 | 2 492 | 49,7 | 699 | 13,9 | 389 | 487 | 9,7 | 26,8 | 12,1 | |
| Kreise | | | | | | | | | | | | | |
| Gütersloh | 3 | 97 | 2 953 | 1 422 | 48,2 | 274 | 9,3 | 138 | 339 | 11,5 | 28,7 | 13,6 | |
| Höxter | 6 | 192 | 6 302 | 2 891 | 45,9 | 635 | 10,1 | 307 | 1 193 | 18,9 | 28,7 | 13,0 | |
| Herford | - | - | - | - | - | - | - | - | - | - | - | - | |
| Lippe | 4 | 129 | 4 070 | 1 989 | 48,9 | 223 | 5,5 | 118 | 879 | 21,6 | 28,6 | 13,9 | |
| Minden-Lübbecke | 5 | 140 | 4 485 | 2 085 | 46,5 | 232 | 5,2 | 118 | 766 | 17,1 | 28,8 | 13,8 | |
| Paderborn | 2 | 69 | 2 151 | 952 | 44,3 | 183 | 8,5 | 85 | 552 | 25,7 | 28,4 | 13,1 | |
| Reg.-Bez. Detmold | 26 | 792 | 24 976 | 11 831 | 47,4 | 2 246 | 9,0 | 1 155 | 4 216 | 16,9 | 28,3 | 13,1 | |
| davon | | | | | | | | | | | | | |
| kreisfreie Stadt | 6 | 165 | 5 015 | 2 492 | 49,7 | 699 | 13,9 | 389 | 487 | 9,7 | 26,8 | 12,1 | |
| Kreise | 20 | 627 | 19 961 | 9 339 | 46,8 | 1 547 | 7,8 | 766 | 3 729 | 18,7 | 28,6 | 13,4 | |
| Kreisfreie Städte | | | | | | | | | | | | | |
| Bochum | 6 | 182 | 5 827 | 2 827 | 48,5 | 972 | 16,7 | 500 | 208 | 3,6 | 27,5 | 11,8 | |
| Dortmund | 9 | 271 | 8 690 | 4 094 | 47,1 | 1 980 | 22,8 | 930 | 533 | 6,1 | 27,6 | 12,4 | |
| Hagen | 3 | 100 | 3 376 | 1 685 | 49,9 | 709 | 21,0 | 366 | 258 | 7,6 | 28,1 | 12,3 | |
| Hamm | 2 | 72 | 2 276 | 1 094 | 48,1 | 448 | 19,7 | 235 | 328 | 14,4 | 27,7 | 12,9 | |
| Herne | 3 | 96 | 2 981 | 1 437 | 48,2 | 695 | 23,3 | 340 | 206 | 6,9 | 26,9 | 12,4 | |
| Kreise | | | | | | | | | | | | | |
| Ennepe-Ruhr-Kreis | 5 | 144 | 4 605 | 2 275 | 49,4 | 498 | 10,8 | 259 | 333 | 7,2 | 27,0 | 12,9 | |
| Hochsauerlandkreis | - | - | - | - | - | - | - | - | - | - | - | - | |
| Märkischer Kreis | 4 | 140 | 4 661 | 2 312 | 49,6 | 714 | 15,3 | 373 | 607 | 13,0 | 28,0 | 13,1 | |
| Olpe | - | - | - | - | - | - | - | - | - | - | - | - | |
| Siegen-Wittgenstein | 3 | 78 | 2 686 | 1 351 | 50,3 | 323 | 12,0 | 176 | 147 | 5,5 | 28,1 | 12,7 | |
| Soest | 1 | 24 | 669 | 339 | 50,7 | 28 | 4,2 | 19 | 119 | 17,8 | 27,9 | 12,4 | |
| Unna | 9 | 294 | 9 560 | 4 727 | 49,4 | 1 461 | 15,3 | 733 | 940 | 9,8 | 28,0 | 12,3 | |
| Reg.-Bez. Arnsberg | 45 | 1 401 | 45 331 | 22 141 | 48,8 | 7 828 | 17,3 | 3 931 | 3 679 | 8,1 | 27,7 | 12,5 | |
| davon | | | | | | | | | | | | | |
| kreisfreie Städte | 23 | 721 | 23 150 | 11 137 | 48,1 | 4 804 | 20,8 | 2 371 | 1 533 | 6,6 | 27,6 | 12,3 | |
| Kreise | 22 | 680 | 22 181 | 11 004 | 49,6 | 3 024 | 13,6 | 1 560 | 2 146 | 9,7 | 27,8 | 12,7 | |
| Nordrhein-Westfalen | 215 | 6 613 | 214 025 | 103 418 | 48,3 | 35 266 | 16,5 | 17 604 | 14 596 | 6,8 | 28,0 | 12,7 | |
| davon | | | | | | | | | | | | | |
| kreisfreie Städte | 106 | 3 331 | 107 677 | 52 437 | 48,7 | 22 663 | 21,0 | 11 308 | 5 245 | 4,9 | 27,8 | 12,5 | |
| Kreise | 109 | 3 282 | 106 348 | 50 981 | 47,9 | 12 603 | 11,9 | 6 296 | 9 351 | 8,8 | 28,2 | 12,9 | |

2. Verteilung der Schülerpopulation 2000/01

| Verwaltungsbezirk a = Zusammen b = weiblich c = Ausländer/-innen zusammen d = Ausländerinnen | | Schüler/-innen | | | | | | | | | | | | ins- gesamt |
|--|---|---|-------|-------|-------|-------|-------|-------------------------------------|---------------------------|-----|-----|-----|----------------------------|----------------|
| | | davon im Schuljahrgang / in der Bildungsstufe | | | | | | | | | | | | |
| | | 05 | 06 | 07 | 08 | 09 | 10 | ohne Jahr- gang ¹⁾ | Sekun- dar- stufe I | 11 | 12 | 13 | Sekun- dar- stufe II | |
| Kreisfreie Städte | | | | | | | | | | | | | | |
| Düsseldorf | a | 733 | 711 | 731 | 737 | 723 | 688 | - | 4 323 | 245 | 185 | 157 | 587 | 4 910 |
| | b | 357 | 332 | 333 | 353 | 332 | 318 | - | 2 025 | 129 | 92 | 88 | 309 | 2 334 |
| | c | 259 | 245 | 229 | 241 | 221 | 223 | - | 1 418 | 73 | 51 | 41 | 165 | 1 583 |
| | d | 118 | 127 | 110 | 120 | 105 | 103 | - | 683 | 41 | 25 | 22 | 88 | 771 |
| Duisburg | a | 1 834 | 1 841 | 1 849 | 1 843 | 1 840 | 1 617 | - | 10 824 | 659 | 503 | 447 | 1 609 | 12 433 |
| | b | 902 | 908 | 897 | 910 | 895 | 816 | - | 5 328 | 345 | 255 | 217 | 817 | 6 145 |
| | c | 545 | 547 | 485 | 402 | 462 | 384 | - | 2 825 | 163 | 134 | 120 | 417 | 3 242 |
| | d | 265 | 275 | 221 | 196 | 239 | 193 | - | 1 389 | 88 | 62 | 54 | 204 | 1 593 |
| Essen | a | 1 295 | 1 275 | 1 288 | 1 270 | 1 164 | 1 078 | 6 | 7 376 | 359 | 370 | 306 | 1 035 | 8 411 |
| | b | 590 | 626 | 631 | 602 | 551 | 527 | 2 | 3 529 | 169 | 185 | 144 | 498 | 4 027 |
| | c | 271 | 282 | 261 | 261 | 227 | 191 | 2 | 1 495 | 80 | 56 | 48 | 184 | 1 679 |
| | d | 132 | 145 | 139 | 125 | 109 | 103 | - | 753 | 40 | 29 | 24 | 93 | 846 |
| Krefeld | a | 611 | 613 | 594 | 573 | 572 | 543 | - | 3 506 | 271 | 228 | 187 | 686 | 4 192 |
| | b | 298 | 330 | 318 | 274 | 288 | 274 | - | 1 782 | 152 | 120 | 115 | 387 | 2 169 |
| | c | 86 | 97 | 101 | 87 | 70 | 87 | - | 528 | 29 | 30 | 26 | 85 | 613 |
| | d | 39 | 52 | 51 | 39 | 39 | 47 | - | 267 | 16 | 18 | 17 | 51 | 318 |
| Mönchengladbach | a | 515 | 561 | 551 | 520 | 427 | 385 | - | 2 959 | 190 | 182 | 141 | 513 | 3 472 |
| | b | 257 | 283 | 269 | 254 | 205 | 183 | - | 1 451 | 96 | 95 | 68 | 259 | 1 710 |
| | c | 69 | 67 | 58 | 67 | 54 | 40 | - | 355 | 16 | 24 | 11 | 51 | 406 |
| | d | 33 | 33 | 32 | 40 | 28 | 19 | - | 185 | 10 | 13 | 3 | 26 | 211 |
| Mülheim an der Ruhr | a | 504 | 515 | 513 | 521 | 493 | 467 | - | 3 013 | 209 | 215 | 170 | 594 | 3 607 |
| | b | 231 | 240 | 253 | 251 | 240 | 220 | - | 1 435 | 98 | 111 | 107 | 316 | 1 751 |
| | c | 61 | 58 | 77 | 70 | 75 | 56 | - | 397 | 23 | 18 | 14 | 55 | 452 |
| | d | 33 | 31 | 53 | 37 | 37 | 27 | - | 218 | 12 | 5 | 11 | 28 | 246 |
| Oberhausen | a | 653 | 664 | 667 | 658 | 568 | 475 | - | 3 685 | 135 | 142 | 130 | 407 | 4 092 |
| | b | 318 | 314 | 336 | 305 | 250 | 231 | - | 1 754 | 68 | 76 | 60 | 204 | 1 958 |
| | c | 147 | 122 | 135 | 120 | 108 | 80 | - | 712 | 26 | 37 | 27 | 90 | 802 |
| | d | 78 | 62 | 71 | 57 | 46 | 45 | - | 359 | 12 | 22 | 12 | 46 | 405 |
| Remscheid | a | 357 | 360 | 341 | 349 | 330 | 256 | - | 1 993 | 136 | 96 | 78 | 310 | 2 303 |
| | b | 183 | 178 | 179 | 169 | 173 | 128 | - | 1 010 | 68 | 45 | 47 | 160 | 1 170 |
| | c | 99 | 103 | 99 | 84 | 77 | 76 | - | 538 | 29 | 27 | 20 | 76 | 614 |
| | d | 53 | 45 | 41 | 41 | 31 | 27 | - | 238 | 10 | 14 | 8 | 32 | 270 |
| Solingen | a | 566 | 524 | 519 | 506 | 515 | 466 | - | 3 096 | 196 | 178 | 141 | 515 | 3 611 |
| | b | 294 | 277 | 254 | 252 | 254 | 231 | - | 1 562 | 103 | 93 | 74 | 270 | 1 832 |
| | c | 101 | 101 | 114 | 90 | 101 | 83 | - | 590 | 28 | 26 | 28 | 82 | 672 |
| | d | 53 | 67 | 55 | 56 | 53 | 50 | - | 334 | 18 | 18 | 12 | 48 | 382 |

1) geistig Behinderte in Integrationsklassen

Noch: 2. Verteilung der Schülerpopulation 2000/01

| Verwaltungsbezirk a = Zusammen b = weiblich c = Ausländer/-innen zusammen d = Ausländerinnen | | Schüler/-innen | | | | | | | | | | | | insgesamt |
|--|----------|---|---------------|---------------|---------------|---------------|--------------|-----------------------------|-----------------|--------------|--------------|--------------|------------------|---------------|
| | | davon im Schuljahrgang / in der Bildungsstufe | | | | | | | | | | | | |
| | | 05 | 06 | 07 | 08 | 09 | 10 | ohne Jahrgang ¹⁾ | Sekundarstufe I | 11 | 12 | 13 | Sekundarstufe II | |
| Noch: Kreisfreie Stadt | | | | | | | | | | | | | | |
| Wuppertal | a | 796 | 790 | 793 | 730 | 734 | 646 | - | 4 489 | 272 | 231 | 221 | 724 | 5 213 |
| | b | 415 | 404 | 418 | 377 | 374 | 333 | - | 2 321 | 159 | 116 | 119 | 394 | 2 715 |
| | c | 158 | 154 | 161 | 122 | 118 | 91 | - | 804 | 49 | 40 | 43 | 132 | 936 |
| | d | 91 | 73 | 92 | 65 | 62 | 56 | - | 439 | 29 | 21 | 23 | 73 | 512 |
| Kreise | | | | | | | | | | | | | | |
| Kleve | a | 148 | 145 | 117 | 120 | - | - | - | 530 | - | - | - | - | 530 |
| | b | 75 | 78 | 47 | 59 | - | - | - | 259 | - | - | - | - | 259 |
| | c | 3 | 4 | 3 | 3 | - | - | - | 13 | - | - | - | - | 13 |
| | d | 2 | 2 | - | - | - | - | - | 4 | - | - | - | - | 4 |
| Mettmann | | | | | | | | | | | | | | |
| | a | 774 | 765 | 762 | 764 | 726 | 658 | - | 4 449 | 277 | 206 | 215 | 698 | 5 147 |
| | b | 367 | 341 | 357 | 361 | 344 | 297 | - | 2 067 | 141 | 108 | 93 | 342 | 2 409 |
| | c | 148 | 135 | 127 | 94 | 102 | 105 | - | 711 | 34 | 21 | 27 | 82 | 793 |
| | d | 75 | 69 | 64 | 44 | 54 | 56 | - | 362 | 14 | 8 | 14 | 36 | 398 |
| Neuss | | | | | | | | | | | | | | |
| | a | 643 | 649 | 650 | 662 | 657 | 660 | - | 3 921 | 311 | 257 | 214 | 782 | 4 703 |
| | b | 316 | 329 | 343 | 334 | 324 | 333 | - | 1 979 | 164 | 108 | 94 | 366 | 2 345 |
| | c | 90 | 80 | 92 | 82 | 80 | 69 | - | 493 | 39 | 37 | 37 | 113 | 606 |
| | d | 48 | 52 | 63 | 51 | 41 | 32 | - | 287 | 21 | 15 | 13 | 49 | 336 |
| Viersen | | | | | | | | | | | | | | |
| | a | 555 | 564 | 561 | 587 | 564 | 534 | - | 3 370 | 253 | 191 | 194 | 638 | 4 008 |
| | b | 268 | 282 | 288 | 284 | 278 | 247 | - | 1 649 | 128 | 96 | 89 | 313 | 1 962 |
| | c | 52 | 62 | 41 | 49 | 50 | 35 | - | 289 | 25 | 16 | 20 | 61 | 350 |
| | d | 25 | 39 | 21 | 26 | 28 | 15 | - | 154 | 11 | 9 | 11 | 31 | 185 |
| Wesel | | | | | | | | | | | | | | |
| | a | 1 333 | 1 343 | 1 334 | 1 248 | 1 199 | 1 104 | - | 7 564 | 406 | 333 | 287 | 1 026 | 8 590 |
| | b | 610 | 609 | 617 | 574 | 587 | 579 | - | 3 576 | 220 | 183 | 153 | 556 | 4 132 |
| | c | 206 | 166 | 168 | 129 | 130 | 107 | - | 906 | 48 | 28 | 28 | 104 | 1 010 |
| | d | 98 | 80 | 88 | 61 | 76 | 63 | - | 466 | 29 | 16 | 13 | 58 | 524 |
| Reg.-Bez. Düsseldorf | | | | | | | | | | | | | | |
| | a | 11 317 | 11 320 | 11 270 | 11 088 | 10 512 | 9 577 | 14 | 65 098 | 3 919 | 3 317 | 2 888 | 10 124 | 75 222 |
| | b | 5 481 | 5 531 | 5 540 | 5 359 | 5 095 | 4 717 | 4 | 31 727 | 2 040 | 1 683 | 1 468 | 5 191 | 36 918 |
| | c | 2 295 | 2 223 | 2 151 | 1 901 | 1 875 | 1 627 | 2 | 12 074 | 662 | 545 | 490 | 1 697 | 13 771 |
| | d | 1 143 | 1 152 | 1 101 | 958 | 948 | 836 | - | 6 138 | 351 | 275 | 237 | 863 | 7 001 |
| davon | | | | | | | | | | | | | | |
| kreisfreie Städte | | | | | | | | | | | | | | |
| | a | 7 864 | 7 854 | 7 846 | 7 707 | 7 366 | 6 621 | 6 | 45 264 | 2 672 | 2 330 | 1 978 | 6 980 | 52 244 |
| | b | 3 845 | 3 892 | 3 888 | 3 747 | 3 562 | 3 261 | 2 | 22 197 | 1 387 | 1 188 | 1 039 | 3 614 | 25 811 |
| | c | 1 796 | 1 776 | 1 720 | 1 544 | 1 513 | 1 311 | 2 | 9 662 | 516 | 443 | 378 | 1 337 | 10 999 |
| | d | 895 | 910 | 865 | 776 | 749 | 670 | - | 4 865 | 276 | 227 | 186 | 689 | 5 554 |
| Kreise | | | | | | | | | | | | | | |
| | a | 3 453 | 3 466 | 3 424 | 3 381 | 3 146 | 2 956 | 8 | 19 834 | 1 247 | 987 | 910 | 3 144 | 22 978 |
| | b | 1 636 | 1 639 | 1 652 | 1 612 | 1 533 | 1 456 | 2 | 9 530 | 653 | 495 | 429 | 1 577 | 11 107 |
| | c | 499 | 447 | 431 | 357 | 362 | 316 | - | 2 412 | 146 | 102 | 112 | 360 | 2 772 |
| | d | 248 | 242 | 236 | 182 | 199 | 166 | - | 1 273 | 75 | 48 | 51 | 174 | 1 447 |

Noch: 2. Verteilung der Schülerpopulation 2000/01

| Verwaltungsbezirk a = Zusammen b = weiblich c = Ausländer/-innen zusammen d = Ausländerinnen | | Schüler/-innen | | | | | | | | | | | | ins- gesamt |
|--|---|---|-------|-------|-------|-------|-------|-------------------------------------|---------------------------|-----|-----|-----|----------------------------|----------------|
| | | davon im Schuljahrgang / in der Bildungsstufe | | | | | | | | | | | | |
| | | 05 | 06 | 07 | 08 | 09 | 10 | ohne Jahr- gang ¹⁾ | Sekun- dar- stufe I | 11 | 12 | 13 | Sekun- dar- stufe II | |
| Kreisfreie Städte | | | | | | | | | | | | | | |
| Aachen | a | 460 | 449 | 449 | 417 | 346 | 333 | - | 2 454 | 154 | 158 | 154 | 466 | 2 920 |
| | b | 205 | 203 | 220 | 200 | 161 | 151 | - | 1 140 | 66 | 84 | 63 | 213 | 1 353 |
| | c | 42 | 73 | 62 | 51 | 38 | 38 | - | 304 | 23 | 24 | 22 | 69 | 373 |
| | d | 15 | 36 | 35 | 27 | 22 | 17 | - | 152 | 10 | 13 | 10 | 33 | 185 |
| Bonn | a | 423 | 419 | 437 | 276 | 285 | 291 | 13 | 2 144 | 204 | 176 | 148 | 528 | 2 672 |
| | b | 218 | 200 | 193 | 132 | 146 | 149 | 8 | 1 046 | 93 | 94 | 80 | 267 | 1 313 |
| | c | 62 | 65 | 70 | 32 | 35 | 28 | - | 292 | 27 | 26 | 17 | 70 | 362 |
| | d | 37 | 32 | 28 | 14 | 22 | 18 | - | 151 | 10 | 17 | 9 | 36 | 187 |
| Köln | a | 1 361 | 1 331 | 1 350 | 1 298 | 1 326 | 1 197 | 29 | 7 892 | 568 | 542 | 515 | 1 625 | 9 517 |
| | b | 686 | 606 | 644 | 623 | 627 | 584 | 17 | 3 787 | 289 | 274 | 251 | 814 | 4 601 |
| | c | 374 | 362 | 371 | 325 | 312 | 326 | 4 | 2 074 | 180 | 169 | 174 | 523 | 2 597 |
| | d | 192 | 173 | 187 | 164 | 154 | 156 | 1 | 1 027 | 97 | 82 | 74 | 253 | 1 280 |
| Leverkusen | a | 437 | 444 | 436 | 444 | 429 | 375 | - | 2 565 | 139 | 129 | 109 | 377 | 2 942 |
| | b | 203 | 208 | 202 | 224 | 189 | 180 | - | 1 206 | 75 | 61 | 62 | 198 | 1 404 |
| | c | 98 | 94 | 87 | 83 | 98 | 75 | - | 535 | 21 | 33 | 25 | 79 | 614 |
| | d | 46 | 41 | 39 | 39 | 45 | 41 | - | 251 | 8 | 20 | 12 | 40 | 291 |
| Kreise | | | | | | | | | | | | | | |
| Aachen | a | 457 | 449 | 463 | 479 | 475 | 375 | - | 2 698 | 127 | 96 | 83 | 306 | 3 004 |
| | b | 200 | 225 | 222 | 249 | 212 | 186 | - | 1 294 | 70 | 44 | 49 | 163 | 1 457 |
| | c | 79 | 66 | 72 | 59 | 57 | 50 | - | 383 | 29 | 12 | 7 | 48 | 431 |
| | d | 30 | 32 | 31 | 32 | 24 | 26 | - | 175 | 13 | 7 | 5 | 25 | 200 |
| Düren | a | 553 | 568 | 572 | 580 | 574 | 534 | - | 3 381 | 162 | 138 | 91 | 391 | 3 772 |
| | b | 229 | 252 | 261 | 256 | 262 | 251 | - | 1 511 | 76 | 68 | 43 | 187 | 1 698 |
| | c | 91 | 78 | 70 | 55 | 44 | 54 | - | 392 | 14 | 25 | 7 | 46 | 438 |
| | d | 40 | 32 | 42 | 31 | 25 | 29 | - | 199 | 7 | 15 | 4 | 26 | 225 |
| Erfkreis | a | 515 | 523 | 527 | 519 | 514 | 383 | - | 2 981 | 125 | 106 | 48 | 279 | 3 260 |
| | b | 242 | 226 | 239 | 232 | 202 | 150 | - | 1 291 | 53 | 37 | 22 | 112 | 1 403 |
| | c | 97 | 107 | 102 | 98 | 86 | 74 | - | 564 | 14 | 17 | 4 | 35 | 599 |
| | d | 55 | 40 | 42 | 51 | 38 | 28 | - | 254 | 3 | 8 | 2 | 13 | 267 |
| Euskirchen | a | 151 | 146 | 149 | 149 | 154 | 136 | - | 885 | 67 | 55 | 38 | 160 | 1 045 |
| | b | 71 | 62 | 76 | 67 | 63 | 60 | - | 399 | 30 | 30 | 25 | 85 | 484 |
| | c | 10 | 5 | 9 | 3 | 4 | 1 | - | 32 | 1 | 2 | 1 | 4 | 36 |
| | d | 6 | 2 | 4 | 2 | 3 | 1 | - | 18 | 1 | 1 | 1 | 3 | 21 |
| Heinsberg | a | 387 | 405 | 389 | 400 | 417 | 354 | - | 2 352 | 124 | 121 | 101 | 346 | 2 698 |
| | b | 181 | 175 | 189 | 177 | 194 | 177 | - | 1 093 | 69 | 47 | 42 | 158 | 1 251 |
| | c | 25 | 26 | 31 | 17 | 31 | 23 | - | 153 | 6 | 9 | 4 | 19 | 172 |
| | d | 12 | 12 | 16 | 13 | 14 | 12 | - | 79 | 3 | 4 | 1 | 8 | 87 |

Noch: 2. Verteilung der Schülerpopulation 2000/01

| Verwaltungsbezirk a = Zusammen b = weiblich c = Ausländer/-innen zusammen d = Ausländerinnen | | Schüler/-innen | | | | | | | | | | | | ins- gesamt | |
|--|---|---|--------------|--------------|--------------|--------------|--------------|-------------------------------------|---------------------------|--------------|--------------|--------------|----------------------------|----------------|--|
| | | davon im Schuljahrgang / in der Bildungsstufe | | | | | | | | | | | | | |
| | | 05 | 06 | 07 | 08 | 09 | 10 | ohne Jahr- gang ¹⁾ | Sekun- dar- stufe I | 11 | 12 | 13 | Sekun- dar- stufe II | | |
| Noch: Kreise | | | | | | | | | | | | | | | |
| Oberbergischer Kreis | a | 592 | 562 | 590 | 581 | 608 | 572 | - | 3 505 | 239 | 187 | 182 | 608 | 4 113 | |
| | b | 276 | 286 | 279 | 279 | 296 | 280 | - | 1 696 | 148 | 105 | 88 | 341 | 2 037 | |
| | c | 65 | 50 | 83 | 56 | 53 | 59 | - | 366 | 16 | 10 | 13 | 39 | 405 | |
| | d | 34 | 26 | 42 | 31 | 23 | 25 | - | 181 | 10 | 8 | 5 | 23 | 204 | |
| Rhein.-Berg. Kreis | | | | | | | | | | | | | | | |
| | a | 322 | 318 | 314 | 313 | 284 | 260 | - | 1 811 | 133 | 107 | 93 | 333 | 2 144 | |
| | b | 161 | 144 | 151 | 141 | 134 | 137 | - | 868 | 74 | 67 | 53 | 194 | 1 062 | |
| | c | 38 | 30 | 32 | 37 | 29 | 24 | - | 190 | 12 | 9 | 13 | 34 | 224 | |
| | d | 23 | 11 | 15 | 18 | 18 | 17 | - | 102 | 8 | 7 | 9 | 24 | 126 | |
| Rhein-Sieg-Kreis | | | | | | | | | | | | | | | |
| | a | 506 | 504 | 483 | 478 | 492 | 304 | - | 2 767 | 214 | 189 | 172 | 575 | 3 342 | |
| | b | 258 | 237 | 229 | 232 | 217 | 162 | - | 1 335 | 99 | 99 | 86 | 284 | 1 619 | |
| | c | 38 | 45 | 45 | 39 | 27 | 28 | - | 222 | 47 | 27 | 16 | 90 | 312 | |
| | d | 19 | 26 | 18 | 20 | 5 | 14 | - | 102 | 25 | 15 | 7 | 47 | 149 | |
| Reg.-Bez. Köln | | | | | | | | | | | | | | | |
| | a | 6 164 | 6 118 | 6 159 | 5 934 | 5 904 | 5 114 | 42 | 35 435 | 2 256 | 2 004 | 1 734 | 5 994 | 41 429 | |
| | b | 2 930 | 2 824 | 2 905 | 2 812 | 2 703 | 2 467 | 25 | 16 666 | 1 142 | 1 010 | 864 | 3 016 | 19 682 | |
| | c | 1 019 | 1 001 | 1 034 | 855 | 814 | 780 | 4 | 5 507 | 390 | 363 | 303 | 1 056 | 6 563 | |
| | d | 509 | 463 | 499 | 442 | 393 | 384 | 1 | 2 691 | 195 | 197 | 139 | 531 | 3 222 | |
| davon | | | | | | | | | | | | | | | |
| kreisfreie Städte | | | | | | | | | | | | | | | |
| | a | 2 681 | 2 643 | 2 672 | 2 435 | 2 386 | 2 196 | 42 | 15 055 | 1 065 | 1 005 | 926 | 2 996 | 18 051 | |
| | b | 1 312 | 1 217 | 1 259 | 1 179 | 1 123 | 1 064 | 25 | 7 179 | 523 | 513 | 456 | 1 492 | 8 671 | |
| | c | 576 | 594 | 590 | 491 | 483 | 467 | 4 | 3 205 | 251 | 252 | 238 | 741 | 3 946 | |
| | d | 290 | 282 | 289 | 244 | 243 | 232 | 1 | 1 581 | 125 | 132 | 105 | 362 | 1 943 | |
| Kreise | | | | | | | | | | | | | | | |
| | a | 3 483 | 3 475 | 3 487 | 3 499 | 3 518 | 2 918 | - | 20 380 | 1 191 | 999 | 808 | 2 998 | 23 378 | |
| | b | 1 618 | 1 607 | 1 646 | 1 633 | 1 580 | 1 403 | - | 9 487 | 619 | 497 | 408 | 1 524 | 11 011 | |
| | c | 443 | 407 | 444 | 364 | 331 | 313 | - | 2 302 | 139 | 111 | 65 | 315 | 2 617 | |
| | d | 219 | 181 | 210 | 198 | 150 | 152 | - | 1 110 | 70 | 65 | 34 | 169 | 1 279 | |
| Kreisfreie Städte | | | | | | | | | | | | | | | |
| Bottrop | | | | | | | | | | | | | | | |
| | a | 346 | 346 | 351 | 338 | 295 | 254 | - | 1 930 | 92 | 89 | 83 | 264 | 2 194 | |
| | b | 161 | 147 | 168 | 146 | 130 | 119 | - | 871 | 35 | 40 | 47 | 122 | 993 | |
| | c | 81 | 71 | 59 | 64 | 63 | 28 | - | 366 | 10 | 8 | 6 | 24 | 390 | |
| | d | 44 | 33 | 32 | 29 | 32 | 18 | - | 188 | 5 | 3 | 4 | 12 | 200 | |
| Gelsenkirchen | | | | | | | | | | | | | | | |
| | a | 916 | 914 | 916 | 800 | 760 | 637 | - | 4 943 | 207 | 213 | 218 | 638 | 5 581 | |
| | b | 438 | 424 | 414 | 349 | 364 | 310 | - | 2 299 | 103 | 102 | 112 | 317 | 2 616 | |
| | c | 318 | 293 | 322 | 257 | 204 | 198 | - | 1 592 | 60 | 71 | 67 | 198 | 1 790 | |
| | d | 147 | 134 | 145 | 118 | 96 | 93 | - | 733 | 36 | 35 | 27 | 98 | 831 | |
| Münster | | | | | | | | | | | | | | | |
| | a | 187 | 183 | 181 | 183 | 171 | 174 | - | 1 079 | 121 | 124 | 118 | 363 | 1 442 | |
| | b | 84 | 93 | 82 | 90 | 88 | 74 | - | 511 | 66 | 68 | 72 | 206 | 717 | |
| | c | 1 | 5 | 5 | - | 9 | 3 | - | 23 | 3 | 6 | 3 | 12 | 35 | |
| | d | 1 | 2 | - | - | 7 | 1 | - | 11 | 3 | 3 | 3 | 9 | 20 | |

Anmerkung S. 100

Noch: 2. Verteilung der Schülerpopulation 2000/01

| Verwaltungsbezirk a = Zusammen b = weiblich c = Ausländer/-innen zusammen d = Ausländerinnen | | Schüler/-innen | | | | | | | | | | | | ins- gesamt |
|--|----------|---|--------------|--------------|--------------|--------------|--------------|-------------------------------------|---------------------------|--------------|--------------|--------------|----------------------------|----------------|
| | | davon im Schuljahrgang / in der Bildungsstufe | | | | | | | | | | | | |
| | | 05 | 06 | 07 | 08 | 09 | 10 | ohne Jahr- gang ¹⁾ | Sekun- dar- stufe I | 11 | 12 | 13 | Sekun- dar- stufe II | |
| Kreise | | - | | | | | | | | | | | | |
| Borken | a | 23 | 24 | 23 | 23 | 23 | 18 | 9 | 143 | - | - | - | - | 143 |
| | b | 13 | 9 | 11 | 11 | 10 | 7 | 4 | 65 | - | - | - | - | 65 |
| | c | 1 | - | - | - | - | - | - | 1 | - | - | - | - | 1 |
| | d | 1 | - | - | - | - | - | - | 1 | - | - | - | - | 1 |
| Coesfeld | a | 387 | 388 | 379 | 373 | 382 | 371 | - | 2 280 | 159 | 130 | 92 | 381 | 2 661 |
| | b | 184 | 192 | 194 | 187 | 195 | 187 | - | 1 139 | 71 | 70 | 46 | 187 | 1 326 |
| | c | 12 | 18 | 13 | 10 | 13 | 11 | - | 77 | 3 | 1 | - | 4 | 81 |
| | d | 7 | 7 | 8 | 2 | 10 | 8 | - | 42 | - | 1 | - | 1 | 43 |
| Recklinghausen | a | 1 635 | 1 677 | 1 669 | 1 729 | 1 663 | 1 468 | 9 | 9 850 | 554 | 503 | 459 | 1 516 | 11 366 |
| | b | 747 | 743 | 788 | 814 | 768 | 685 | 6 | 4 551 | 269 | 271 | 222 | 762 | 5 313 |
| | c | 372 | 361 | 343 | 269 | 263 | 235 | - | 1 843 | 94 | 87 | 53 | 234 | 2 077 |
| | d | 167 | 167 | 163 | 129 | 120 | 108 | - | 854 | 49 | 55 | 20 | 124 | 978 |
| Steinfurt | a | 387 | 378 | 386 | 387 | 398 | 328 | - | 2 264 | 153 | 129 | 139 | 421 | 2 685 |
| | b | 200 | 194 | 184 | 203 | 187 | 168 | - | 1 136 | 84 | 70 | 80 | 234 | 1 370 |
| | c | 17 | 14 | 16 | 12 | 26 | 7 | - | 92 | 7 | 7 | 4 | 18 | 110 |
| | d | 11 | 11 | 6 | 6 | 11 | 1 | - | 46 | 3 | 6 | 1 | 10 | 56 |
| Warendorf | a | 148 | 166 | 131 | 139 | 139 | 123 | - | 846 | 50 | 45 | 54 | 149 | 995 |
| | b | 60 | 63 | 67 | 56 | 56 | 53 | - | 355 | 29 | 25 | 37 | 91 | 446 |
| | c | 57 | 73 | 55 | 62 | 49 | 45 | - | 341 | 13 | 8 | 12 | 33 | 374 |
| | d | 25 | 26 | 29 | 31 | 16 | 17 | - | 144 | 8 | 4 | 10 | 22 | 166 |
| Reg.-Bez. Münster | a | 4 029 | 4 076 | 4 036 | 3 972 | 3 831 | 3 373 | 18 | 23 335 | 1 336 | 1 233 | 1 163 | 3 732 | 27 067 |
| | b | 1 887 | 1 865 | 1 908 | 1 856 | 1 798 | 1 603 | 10 | 10 927 | 657 | 646 | 616 | 1 919 | 12 846 |
| | c | 859 | 835 | 813 | 674 | 627 | 527 | - | 4 335 | 190 | 188 | 145 | 523 | 4 858 |
| | d | 403 | 380 | 383 | 315 | 292 | 246 | - | 2 019 | 104 | 107 | 65 | 276 | 2 295 |
| davon | | | | | | | | | | | | | | |
| kreisfreie Städte | a | 1 449 | 1 443 | 1 448 | 1 321 | 1 226 | 1 065 | - | 7 952 | 420 | 426 | 419 | 1 265 | 9 217 |
| | b | 683 | 664 | 664 | 585 | 582 | 503 | - | 3 681 | 204 | 210 | 231 | 645 | 4 326 |
| | c | 400 | 369 | 386 | 321 | 276 | 229 | - | 1 981 | 73 | 85 | 76 | 234 | 2 215 |
| | d | 192 | 169 | 177 | 147 | 135 | 112 | - | 932 | 44 | 41 | 34 | 119 | 1 051 |
| Kreise | a | 2 580 | 2 633 | 2 588 | 2 651 | 2 605 | 2 308 | 18 | 15 383 | 916 | 807 | 744 | 2 467 | 17 850 |
| | b | 1 204 | 1 201 | 1 244 | 1 271 | 1 216 | 1 100 | 10 | 7 246 | 453 | 436 | 385 | 1 274 | 8 520 |
| | c | 459 | 466 | 427 | 353 | 351 | 298 | - | 2 354 | 117 | 103 | 69 | 289 | 2 643 |
| | d | 211 | 211 | 206 | 168 | 157 | 134 | - | 1 087 | 60 | 66 | 31 | 157 | 1 244 |
| Kreisfreie Stadt | | | | | | | | | | | | | | |
| Bielefeld | a | 800 | 785 | 788 | 774 | 663 | 595 | 13 | 4 418 | 201 | 200 | 196 | 597 | 5 015 |
| | b | 380 | 379 | 387 | 402 | 325 | 296 | 8 | 2 177 | 97 | 107 | 111 | 315 | 2 492 |
| | c | 154 | 95 | 112 | 93 | 83 | 67 | 2 | 606 | 34 | 29 | 30 | 93 | 699 |
| | d | 87 | 51 | 65 | 57 | 46 | 34 | 1 | 341 | 16 | 16 | 16 | 48 | 389 |

Noch: 2. Verteilung der Schülerpopulation 2000/01

| Verwaltungsbezirk a = Zusammen b = weiblich c = Ausländer/-innen zusammen d = Ausländerinnen | | Schüler/-innen | | | | | | | | | | | | ins- gesamt |
|--|----------|---|--------------|--------------|--------------|--------------|--------------|-------------------------------------|---------------------------|------------|------------|------------|----------------------------|----------------|
| | | davon im Schuljahrgang / in der Bildungsstufe | | | | | | | | | | | | |
| | | 05 | 06 | 07 | 08 | 09 | 10 | ohne Jahr- gang ¹⁾ | Sekun- dar- stufe I | 11 | 12 | 13 | Sekun- dar- stufe II | |
| Kreise | | | | | | | | | | | | | | |
| Gütersloh | a | 562 | 541 | 548 | 401 | 385 | 346 | - | 2 783 | 67 | 56 | 47 | 170 | 2 953 |
| | b | 265 | 248 | 262 | 201 | 177 | 164 | - | 1 317 | 43 | 30 | 32 | 105 | 1 422 |
| | c | 60 | 55 | 52 | 35 | 34 | 25 | - | 261 | 8 | 3 | 2 | 13 | 274 |
| | d | 29 | 29 | 27 | 21 | 14 | 10 | - | 130 | 4 | 2 | 2 | 8 | 138 |
| Herford | | | | | | | | | | | | | | |
| | a | 928 | 946 | 967 | 897 | 932 | 837 | - | 5 507 | 325 | 256 | 214 | 795 | 6 302 |
| | b | 421 | 416 | 433 | 415 | 419 | 395 | - | 2 499 | 160 | 132 | 100 | 392 | 2 891 |
| | c | 105 | 112 | 100 | 80 | 95 | 73 | - | 565 | 26 | 20 | 24 | 70 | 635 |
| | d | 52 | 53 | 51 | 37 | 48 | 41 | - | 282 | 8 | 10 | 7 | 25 | 307 |
| Höxter | | | | | | | | | | | | | | |
| | a | - | - | - | - | - | - | - | - | - | - | - | - | - |
| | b | - | - | - | - | - | - | - | - | - | - | - | - | - |
| | c | - | - | - | - | - | - | - | - | - | - | - | - | - |
| | d | - | - | - | - | - | - | - | - | - | - | - | - | - |
| Lippe | | | | | | | | | | | | | | |
| | a | 627 | 684 | 632 | 663 | 638 | 431 | 8 | 3 683 | 148 | 109 | 130 | 387 | 4 070 |
| | b | 288 | 341 | 305 | 334 | 293 | 217 | 1 | 1 779 | 82 | 61 | 67 | 210 | 1 989 |
| | c | 38 | 49 | 33 | 32 | 34 | 23 | - | 209 | 7 | 3 | 4 | 14 | 223 |
| | d | 20 | 27 | 17 | 22 | 18 | 9 | - | 113 | 1 | 3 | 1 | 5 | 118 |
| Minden-Lübbecke | | | | | | | | | | | | | | |
| | a | 730 | 753 | 725 | 689 | 585 | 536 | 8 | 4 026 | 168 | 154 | 137 | 459 | 4 485 |
| | b | 344 | 336 | 326 | 313 | 283 | 243 | 5 | 1 850 | 90 | 78 | 67 | 235 | 2 085 |
| | c | 44 | 44 | 48 | 40 | 20 | 18 | - | 214 | 7 | 8 | 3 | 18 | 232 |
| | d | 22 | 21 | 25 | 26 | 9 | 8 | - | 111 | 4 | 2 | 1 | 7 | 118 |
| Paderborn | | | | | | | | | | | | | | |
| | a | 308 | 336 | 343 | 351 | 341 | 269 | 13 | 1 961 | 89 | 68 | 33 | 190 | 2 151 |
| | b | 140 | 146 | 158 | 142 | 154 | 126 | 5 | 871 | 30 | 32 | 19 | 81 | 952 |
| | c | 27 | 35 | 26 | 24 | 36 | 25 | - | 173 | 5 | 4 | 1 | 10 | 183 |
| | d | 15 | 13 | 8 | 10 | 21 | 13 | - | 80 | 1 | 3 | 1 | 5 | 85 |
| Reg.-Bez. Detmold | | | | | | | | | | | | | | |
| | a | 3 955 | 4 045 | 4 003 | 3 775 | 3 544 | 3 014 | 42 | 22 378 | 998 | 843 | 757 | 2 598 | 24 976 |
| | b | 1 838 | 1 866 | 1 871 | 1 807 | 1 651 | 1 441 | 19 | 10 493 | 502 | 440 | 396 | 1 338 | 11 831 |
| | c | 428 | 390 | 371 | 304 | 302 | 231 | 2 | 2 028 | 87 | 67 | 64 | 218 | 2 246 |
| | d | 225 | 194 | 193 | 173 | 156 | 115 | 1 | 1 057 | 34 | 36 | 28 | 98 | 1 155 |
| davon | | | | | | | | | | | | | | |
| kreisfreie Stadt | | | | | | | | | | | | | | |
| | a | 800 | 785 | 788 | 774 | 663 | 595 | 13 | 4 418 | 201 | 200 | 196 | 597 | 5 015 |
| | b | 380 | 379 | 387 | 402 | 325 | 296 | 8 | 2 177 | 97 | 107 | 111 | 315 | 2 492 |
| | c | 154 | 95 | 112 | 93 | 83 | 67 | 2 | 606 | 34 | 29 | 30 | 93 | 699 |
| | d | 87 | 51 | 65 | 57 | 46 | 34 | 1 | 341 | 16 | 16 | 16 | 48 | 389 |
| Kreise | | | | | | | | | | | | | | |
| | a | 3 155 | 3 260 | 3 215 | 3 001 | 2 881 | 2 419 | 29 | 17 960 | 797 | 643 | 561 | 2 001 | 19 961 |
| | b | 1 458 | 1 487 | 1 484 | 1 405 | 1 326 | 1 145 | 11 | 8 316 | 405 | 333 | 285 | 1 023 | 9 339 |
| | c | 274 | 295 | 259 | 211 | 219 | 164 | - | 1 422 | 53 | 38 | 34 | 125 | 1 547 |
| | d | 138 | 143 | 128 | 116 | 110 | 81 | - | 716 | 18 | 20 | 12 | 50 | 766 |

Noch: 2. Verteilung der Schülerpopulation 2000/01

| Verwaltungsbezirk | | Schüler/-innen | | | | | | | | | | | | insgesamt |
|--------------------|---|---|-------|-------|-------|-------|-------|-----------------------------|-----------------|-----|-----|-----|------------------|-----------|
| | | davon im Schuljahrgang / in der Bildungsstufe | | | | | | | | | | | | |
| | | 05 | 06 | 07 | 08 | 09 | 10 | ohne Jahrgang ¹⁾ | Sekundarstufe I | 11 | 12 | 13 | Sekundarstufe II | |
| Kreisfreie Städte | | | | | | | | | | | | | | |
| Bochum | a | 860 | 834 | 846 | 865 | 840 | 736 | 19 | 5 000 | 310 | 274 | 243 | 827 | 5 827 |
| | b | 406 | 383 | 408 | 404 | 411 | 377 | 14 | 2 403 | 155 | 146 | 123 | 424 | 2 827 |
| | c | 154 | 151 | 148 | 149 | 141 | 120 | 1 | 864 | 43 | 38 | 27 | 108 | 972 |
| | d | 78 | 68 | 81 | 80 | 71 | 66 | 1 | 445 | 23 | 20 | 12 | 55 | 500 |
| Dortmund | a | 1 301 | 1 309 | 1 287 | 1 237 | 1 225 | 1 117 | 5 | 7 481 | 514 | 386 | 309 | 1 209 | 8 690 |
| | b | 632 | 585 | 613 | 583 | 553 | 523 | 2 | 3 491 | 260 | 195 | 148 | 603 | 4 094 |
| | c | 303 | 328 | 272 | 247 | 272 | 254 | - | 1 676 | 131 | 97 | 76 | 304 | 1 980 |
| | d | 142 | 151 | 130 | 121 | 110 | 121 | - | 775 | 75 | 47 | 33 | 155 | 930 |
| Hagen | a | 494 | 491 | 466 | 485 | 469 | 402 | - | 2 807 | 209 | 184 | 176 | 569 | 3 376 |
| | b | 234 | 252 | 240 | 246 | 224 | 188 | - | 1 384 | 117 | 104 | 80 | 301 | 1 685 |
| | c | 109 | 102 | 105 | 106 | 108 | 75 | - | 605 | 34 | 38 | 32 | 104 | 709 |
| | d | 53 | 59 | 48 | 59 | 58 | 35 | - | 312 | 19 | 24 | 11 | 54 | 366 |
| Hamm | a | 346 | 343 | 331 | 326 | 346 | 302 | - | 1 994 | 114 | 90 | 78 | 282 | 2 276 |
| | b | 171 | 159 | 160 | 148 | 165 | 143 | - | 946 | 60 | 49 | 39 | 148 | 1 094 |
| | c | 89 | 65 | 64 | 59 | 76 | 37 | - | 390 | 27 | 15 | 16 | 58 | 448 |
| | d | 49 | 43 | 33 | 28 | 35 | 16 | - | 204 | 14 | 9 | 8 | 31 | 235 |
| Herne | a | 444 | 431 | 439 | 439 | 432 | 402 | - | 2 587 | 160 | 115 | 119 | 394 | 2 981 |
| | b | 205 | 200 | 211 | 216 | 192 | 185 | - | 1 209 | 85 | 67 | 76 | 228 | 1 437 |
| | c | 139 | 105 | 94 | 87 | 103 | 86 | - | 614 | 36 | 22 | 23 | 81 | 695 |
| | d | 61 | 43 | 47 | 45 | 50 | 50 | - | 296 | 14 | 14 | 16 | 44 | 340 |
| Kreise | | | | | | | | | | | | | | |
| Ennepe-Ruhr-Kreis | a | 668 | 667 | 668 | 642 | 675 | 569 | - | 3 889 | 284 | 216 | 216 | 716 | 4 605 |
| | b | 323 | 337 | 333 | 314 | 326 | 258 | - | 1 891 | 158 | 113 | 113 | 384 | 2 275 |
| | c | 83 | 78 | 79 | 69 | 55 | 62 | - | 426 | 32 | 17 | 23 | 72 | 498 |
| | d | 42 | 44 | 36 | 31 | 27 | 34 | - | 214 | 24 | 9 | 12 | 45 | 259 |
| Hochsauerlandkreis | a | - | - | - | - | - | - | - | - | - | - | - | - | - |
| | b | - | - | - | - | - | - | - | - | - | - | - | - | - |
| | c | - | - | - | - | - | - | - | - | - | - | - | - | - |
| | d | - | - | - | - | - | - | - | - | - | - | - | - | - |
| Märkischer Kreis | a | 692 | 649 | 670 | 643 | 658 | 601 | - | 3 913 | 279 | 248 | 221 | 748 | 4 661 |
| | b | 336 | 317 | 334 | 316 | 287 | 292 | - | 1 882 | 157 | 145 | 128 | 430 | 2 312 |
| | c | 122 | 122 | 91 | 94 | 98 | 96 | - | 623 | 33 | 36 | 22 | 91 | 714 |
| | d | 59 | 57 | 45 | 51 | 53 | 55 | - | 320 | 21 | 23 | 9 | 53 | 373 |
| Olpe | a | - | - | - | - | - | - | - | - | - | - | - | - | - |
| | b | - | - | - | - | - | - | - | - | - | - | - | - | - |
| | c | - | - | - | - | - | - | - | - | - | - | - | - | - |
| | d | - | - | - | - | - | - | - | - | - | - | - | - | - |

Noch: 2. Verteilung der Schülerpopulation 2000/01

| Verwaltungsbezirk a = Zusammen b = weiblich c = Ausländer/-innen zusammen d = Ausländerinnen | | Schüler/-innen | | | | | | | | | | | | insgesamt | | |
|--|----------|---|---------------|---------------|---------------|---------------|---------------|-----------------------------|-----------------|---------------|--------------|--------------|------------------|----------------|--|--|
| | | davon im Schuljahrgang / in der Bildungsstufe | | | | | | | | | | | | | | |
| | | 05 | 06 | 07 | 08 | 09 | 10 | ohne Jahrgang ¹⁾ | Sekundarstufe I | 11 | 12 | 13 | Sekundarstufe II | | | |
| Noch: Kreise | | | | | | | | | | | | | | | | |
| Siegen-Wittgenstein | a | 370 | 357 | 360 | 371 | 377 | 358 | - | 2 193 | 172 | 186 | 135 | 493 | 2 686 | | |
| | b | 183 | 176 | 185 | 188 | 194 | 171 | - | 1 097 | 96 | 86 | 72 | 254 | 1 351 | | |
| | c | 46 | 35 | 46 | 37 | 39 | 40 | - | 243 | 20 | 35 | 25 | 80 | 323 | | |
| | d | 23 | 21 | 28 | 21 | 22 | 23 | - | 138 | 10 | 12 | 16 | 38 | 176 | | |
| Soest | a | 119 | 115 | 107 | 110 | 117 | 101 | - | 669 | - | - | - | - | 669 | | |
| | b | 60 | 57 | 49 | 62 | 58 | 53 | - | 339 | - | - | - | - | 339 | | |
| | c | 3 | 9 | 3 | 7 | 4 | 2 | - | 28 | - | - | - | - | 28 | | |
| | d | 2 | 7 | 2 | 3 | 3 | 2 | - | 19 | - | - | - | - | 19 | | |
| Unna | a | 1 250 | 1 371 | 1 409 | 1 418 | 1 476 | 1 321 | - | 8 245 | 455 | 459 | 401 | 1 315 | 9 560 | | |
| | b | 618 | 666 | 705 | 700 | 717 | 629 | - | 4 035 | 242 | 242 | 208 | 692 | 4 727 | | |
| | c | 204 | 222 | 237 | 190 | 217 | 195 | - | 1 265 | 81 | 64 | 51 | 196 | 1 461 | | |
| | d | 103 | 105 | 131 | 91 | 103 | 93 | - | 626 | 42 | 36 | 29 | 107 | 733 | | |
| Reg.-Bez. Arnsberg | a | 6 544 | 6 567 | 6 583 | 6 536 | 6 615 | 5 909 | 24 | 38 778 | 2 497 | 2 158 | 1 898 | 6 553 | 45 331 | | |
| | b | 3 168 | 3 132 | 3 238 | 3 177 | 3 127 | 2 819 | 16 | 18 677 | 1 330 | 1 147 | 987 | 3 464 | 22 141 | | |
| | c | 1 252 | 1 217 | 1 139 | 1 045 | 1 113 | 967 | 1 | 6 734 | 437 | 362 | 295 | 1 094 | 7 828 | | |
| | d | 612 | 598 | 581 | 530 | 532 | 495 | 1 | 3 349 | 242 | 194 | 146 | 582 | 3 931 | | |
| davon | | | | | | | | | | | | | | | | |
| kreisfreie Städte | a | 3 445 | 3 408 | 3 369 | 3 352 | 3 312 | 2 959 | 24 | 19 869 | 1 307 | 1 049 | 925 | 3 281 | 23 150 | | |
| | b | 1 648 | 1 579 | 1 632 | 1 597 | 1 545 | 1 416 | 16 | 9 433 | 677 | 561 | 466 | 1 704 | 11 137 | | |
| | c | 794 | 751 | 683 | 648 | 700 | 572 | 1 | 4 149 | 271 | 210 | 174 | 655 | 4 804 | | |
| | d | 383 | 364 | 339 | 333 | 324 | 288 | 1 | 2 032 | 145 | 114 | 80 | 339 | 2 371 | | |
| Kreise | a | 3 099 | 3 159 | 3 214 | 3 184 | 3 303 | 2 950 | - | 18 909 | 1 190 | 1 109 | 973 | 3 272 | 22 181 | | |
| | b | 1 520 | 1 553 | 1 606 | 1 580 | 1 582 | 1 403 | - | 9 244 | 653 | 586 | 521 | 1 760 | 11 004 | | |
| | c | 458 | 466 | 456 | 397 | 413 | 395 | - | 2 585 | 166 | 152 | 121 | 439 | 3 024 | | |
| | d | 229 | 234 | 242 | 197 | 208 | 207 | - | 1 317 | 97 | 80 | 66 | 243 | 1 560 | | |
| Nordrhein-Westfalen | a | 32 009 | 32 126 | 32 051 | 31 305 | 30 406 | 26 987 | 140 | 185 024 | 11 006 | 9 555 | 8 440 | 29 001 | 214 025 | | |
| | b | 15 304 | 15 218 | 15 462 | 15 011 | 14 374 | 13 047 | 74 | 88 490 | 5 671 | 4 926 | 4 331 | 14 928 | 103 418 | | |
| | c | 5 853 | 5 666 | 5 508 | 4 779 | 4 731 | 4 132 | 9 | 30 678 | 1 766 | 1 525 | 1 297 | 4 588 | 35 266 | | |
| | d | 2 892 | 2 787 | 2 757 | 2 418 | 2 321 | 2 076 | 3 | 15 254 | 926 | 809 | 615 | 2 350 | 17 604 | | |
| davon | | | | | | | | | | | | | | | | |
| kreisfreie Städte | a | 16 239 | 16 133 | 16 123 | 15 589 | 14 953 | 13 436 | 85 | 92 558 | 5 665 | 5 010 | 4 444 | 15 119 | 107 677 | | |
| | b | 7 868 | 7 731 | 7 830 | 7 510 | 7 137 | 6 540 | 51 | 44 667 | 2 888 | 2 579 | 2 303 | 7 770 | 52 437 | | |
| | c | 3 720 | 3 585 | 3 491 | 3 097 | 3 055 | 2 646 | 9 | 19 603 | 1 145 | 1 019 | 896 | 3 060 | 22 663 | | |
| | d | 1 847 | 1 776 | 1 735 | 1 557 | 1 497 | 1 336 | 3 | 9 751 | 606 | 530 | 421 | 1 557 | 11 308 | | |
| Kreise | a | 15 770 | 15 993 | 15 928 | 15 716 | 15 453 | 13 551 | 55 | 92 466 | 5 341 | 4 545 | 3 996 | 13 882 | 106 348 | | |
| | b | 7 436 | 7 487 | 7 632 | 7 501 | 7 237 | 6 507 | 23 | 43 823 | 2 783 | 2 347 | 2 028 | 7 158 | 50 981 | | |
| | c | 2 133 | 2 081 | 2 017 | 1 682 | 1 676 | 1 486 | - | 11 075 | 621 | 506 | 401 | 1 528 | 12 603 | | |
| | d | 1 045 | 1 011 | 1 022 | 861 | 824 | 740 | - | 5 503 | 320 | 279 | 194 | 793 | 6 296 | | |

3. Schulabgängerinnen und -abgänger im Abgangsjahr 2000

| Verwaltungsbezirk a = Zusammen b = weiblich c = Ausländer/-innen zusammen d = Ausländerinnen | Schulabgänger/-innen | | | | | | | | | | |
|--|---|--|---------------|--|--------------------|---------------|--|--------------------------------|----------------------------|---------------------------------------|----------------|
| | mit Hauptschulabschluss nach Jahrgang 09 | | | mit Sekundarabschluss I | | | | mit Fachhoch- schulreife | mit Hoch- schulreife | ohne Haupt- schul- abschluss | ins- gesamt |
| | zu- sammen | darunter mit Qualifi- kations- vermerk | zu- sammen | davon mit | | | | | | | |
| | | | | Haupt- schul- abschluss nach Jahr- gang 10 | Fachoberschulreife | zu- sammen | darunter mit Qualifi- kations- vermerk | | | | |
| Kreisfreie Städte | | | | | | | | | | | |
| Düsseldorf | a | 50 | 39 | 496 | 148 | 348 | 175 | 26 | 62 | 63 | 697 |
| | b | 19 | 12 | 233 | 65 | 168 | 80 | 17 | 28 | 28 | 325 |
| | c | 16 | 14 | 145 | 40 | 105 | 59 | 6 | 15 | 18 | 200 |
| | d | 4 | 3 | 72 | 23 | 49 | 25 | 3 | 9 | 9 | 97 |
| Duisburg | a | 89 | 68 | 1 231 | 441 | 790 | 313 | 113 | 367 | 59 | 1 859 |
| | b | 42 | 34 | 604 | 201 | 403 | 167 | 64 | 199 | 27 | 936 |
| | c | 27 | 21 | 333 | 132 | 201 | 83 | 35 | 81 | 18 | 494 |
| | d | 12 | 11 | 180 | 66 | 114 | 46 | 22 | 44 | 8 | 266 |
| Essen | a | 68 | 54 | 811 | 247 | 564 | 267 | 45 | 274 | 37 | 1 235 |
| | b | 35 | 32 | 388 | 112 | 276 | 133 | 20 | 122 | 18 | 583 |
| | c | 12 | 10 | 148 | 41 | 107 | 54 | 4 | 31 | 15 | 210 |
| | d | 8 | 7 | 73 | 17 | 56 | 30 | - | 14 | 5 | 100 |
| Krefeld | a | 24 | 7 | 368 | 121 | 247 | 105 | 28 | 197 | 10 | 627 |
| | b | 10 | 2 | 183 | 60 | 123 | 55 | 9 | 102 | 5 | 309 |
| | c | 8 | 3 | 57 | 19 | 38 | 14 | 3 | 22 | 2 | 92 |
| | d | 3 | 1 | 25 | 9 | 16 | 9 | 1 | 12 | 1 | 42 |
| Mönchengladbach | a | 9 | 9 | 287 | 80 | 207 | 88 | 30 | 156 | 6 | 488 |
| | b | 7 | 7 | 137 | 38 | 99 | 43 | 19 | 96 | - | 259 |
| | c | 2 | 2 | 33 | 8 | 25 | 10 | 6 | 13 | 2 | 56 |
| | d | 2 | 2 | 15 | 3 | 12 | 4 | 4 | 9 | - | 30 |
| Mülheim an der Ruhr | a | 25 | 24 | 281 | 60 | 221 | 60 | 26 | 185 | 12 | 529 |
| | b | 14 | 13 | 141 | 27 | 114 | 31 | 14 | 78 | 8 | 255 |
| | c | 7 | 7 | 31 | 10 | 21 | 9 | 6 | 15 | 1 | 60 |
| | d | 6 | 6 | 20 | 5 | 15 | 6 | 5 | 6 | - | 37 |
| Oberhausen | a | 50 | 22 | 391 | 148 | 243 | 81 | 32 | 110 | 36 | 619 |
| | b | 19 | 7 | 184 | 61 | 123 | 36 | 14 | 60 | 16 | 293 |
| | c | 13 | 4 | 84 | 38 | 46 | 14 | 7 | 23 | 5 | 132 |
| | d | 3 | 1 | 40 | 16 | 24 | 7 | 5 | 19 | 2 | 69 |
| Remscheid | a | 14 | 13 | 181 | 54 | 127 | 21 | 7 | 80 | 5 | 287 |
| | b | 4 | 4 | 99 | 22 | 77 | 12 | 5 | 40 | 1 | 149 |
| | c | 5 | 5 | 40 | 15 | 25 | 4 | 3 | 19 | 1 | 68 |
| | d | 2 | 2 | 19 | 6 | 13 | 3 | 1 | 4 | 1 | 27 |
| Solingen | a | 13 | 7 | 327 | 127 | 200 | 57 | 14 | 121 | 10 | 485 |
| | b | 4 | 4 | 154 | 64 | 90 | 30 | 7 | 54 | 3 | 222 |
| | c | 1 | 1 | 60 | 27 | 33 | 9 | 5 | 20 | 3 | 89 |
| | d | - | - | 24 | 12 | 12 | 2 | 3 | 12 | 1 | 40 |

Noch: 3. Schulabgängerinnen und -abgänger im Abgangsjahr 2000

| Verwaltungsbezirk a = Zusammen b = weiblich c = Ausländer/-innen zusammen d = Ausländerinnen | Schulabgänger/-innen | | | | | | | | | | |
|--|---|--|-------------------------|--|--------------------|---------------|--|----------------------------|---------------------------------------|----------------|---------------|
| | mit Hauptschulabschluss nach Jahrgang 09 | | mit Sekundarabschluss I | | | | mit Fachhoch- schulreife | mit Hoch- schulreife | ohne Haupt- schul- abschluss | ins- gesamt | |
| | zu- sammen | darunter mit Qualifi- kations- vermerk | zu- sammen | davon mit | | | | | | | |
| | | | | Haupt- schul- abschluss nach Jahr- gang 10 | Fachoberschulreife | zu- sammen | darunter mit Qualifi- kations- vermerk | | | | |
| Noch: Kreisfreie Stadt | | | | | | | | | | | |
| Wuppertal | a | 29 | 26 | 375 | 140 | 235 | 85 | 20 | 192 | 15 | 631 |
| | b | 9 | 9 | 159 | 56 | 103 | 44 | 11 | 97 | 6 | 282 |
| | c | 6 | 4 | 56 | 22 | 34 | 15 | 6 | 25 | 7 | 100 |
| | d | 2 | 2 | 25 | 9 | 16 | 6 | 2 | 14 | 3 | 46 |
| Kreise | | | | | | | | | | | |
| Kleve | a | - | - | - | - | - | - | - | - | - | - |
| | b | - | - | - | - | - | - | - | - | - | - |
| | c | - | - | - | - | - | - | - | - | - | - |
| | d | - | - | - | - | - | - | - | - | - | - |
| Mettmann | a | 41 | 18 | 459 | 131 | 328 | 119 | 29 | 169 | 19 | 717 |
| | b | 17 | 11 | 222 | 66 | 156 | 61 | 15 | 96 | 8 | 358 |
| | c | 11 | 6 | 78 | 27 | 51 | 21 | 7 | 17 | 5 | 118 |
| | d | 4 | 3 | 48 | 14 | 34 | 16 | 4 | 10 | 1 | 67 |
| Neuss | a | 21 | 14 | 431 | 130 | 301 | 103 | 62 | 159 | 26 | 699 |
| | b | 12 | 7 | 223 | 57 | 166 | 59 | 26 | 71 | 10 | 342 |
| | c | 5 | 5 | 42 | 17 | 25 | 8 | 10 | 13 | 7 | 77 |
| | d | 4 | 4 | 25 | 7 | 18 | 6 | 5 | 10 | 4 | 48 |
| Viersen | a | 14 | 8 | 342 | 100 | 242 | 102 | 24 | 75 | 8 | 463 |
| | b | 7 | 4 | 180 | 51 | 129 | 57 | 14 | 33 | 4 | 238 |
| | c | 2 | 2 | 27 | 3 | 24 | 8 | 1 | 10 | - | 40 |
| | d | - | - | 16 | 2 | 14 | 4 | 1 | 2 | - | 19 |
| Wesel | a | 56 | 52 | 773 | 258 | 515 | 185 | 47 | 206 | 33 | 1 115 |
| | b | 19 | 19 | 336 | 102 | 234 | 84 | 31 | 109 | 7 | 502 |
| | c | 14 | 13 | 84 | 31 | 53 | 18 | 10 | 20 | 4 | 132 |
| | d | 1 | 1 | 39 | 15 | 24 | 9 | 8 | 12 | - | 60 |
| Reg.-Bez. Düsseldorf | a | 503 | 361 | 6 753 | 2 185 | 4 568 | 1 761 | 503 | 2 353 | 339 | 15 019 |
| | b | 218 | 165 | 3 243 | 982 | 2 261 | 892 | 266 | 1 185 | 141 | 7 314 |
| | c | 129 | 97 | 1 218 | 430 | 788 | 326 | 109 | 324 | 88 | 2 656 |
| | d | 51 | 43 | 621 | 204 | 417 | 173 | 64 | 177 | 35 | 1 365 |
| davon | | | | | | | | | | | |
| kreisfreie Städte | a | 371 | 269 | 4 748 | 1 566 | 3 182 | 1 252 | 341 | 1 744 | 253 | 10 639 |
| | b | 163 | 124 | 2 282 | 706 | 1 576 | 631 | 180 | 876 | 112 | 5 189 |
| | c | 97 | 71 | 987 | 352 | 635 | 271 | 81 | 264 | 72 | 2 136 |
| | d | 42 | 35 | 493 | 166 | 327 | 138 | 46 | 143 | 30 | 1 081 |
| Kreise | a | 132 | 92 | 2 005 | 619 | 1 386 | 509 | 162 | 609 | 86 | 4 380 |
| | b | 55 | 41 | 961 | 276 | 685 | 261 | 86 | 309 | 29 | 2 125 |
| | c | 32 | 26 | 231 | 78 | 153 | 55 | 28 | 60 | 16 | 520 |
| | d | 9 | 8 | 128 | 38 | 90 | 35 | 18 | 34 | 5 | 284 |

Noch: 3. Schulabgängerinnen und -abgänger im Abgangsjahr 2000

| Verwaltungsbezirk a = Zusammen b = weiblich c = Ausländer/-innen zusammen d = Ausländerinnen | Schulabgänger/-innen | | | | | | | | | | |
|--|---|--|---------------|--|--------------------|---------------|--|--------------------------------|----------------------------|---------------------------------------|----------------|
| | mit Hauptschulabschluss nach Jahrgang 09 | | | mit Sekundarabschluss I | | | | mit Fachhoch- schulreife | mit Hoch- schulreife | ohne Haupt- schul- abschluss | ins- gesamt |
| | zu- sammen | darunter mit Qualifi- kations- vermerk | zu- sammen | davon mit | | | | | | | |
| | | | | Haupt- schul- abschluss nach Jahr- gang 10 | Fachoberschulreife | zu- sammen | darunter mit Qualifi- kations- vermerk | | | | |
| Kreisfreie Städte | | | | | | | | | | | |
| Aachen | a | 23 | 13 | 186 | 70 | 116 | 18 | 11 | 117 | - | 337 |
| | b | 10 | 3 | 66 | 19 | 47 | 6 | 4 | 65 | - | 145 |
| | c | 3 | 3 | 21 | 10 | 11 | 1 | 2 | 8 | - | 34 |
| | d | 2 | 2 | 8 | 3 | 5 | 1 | 2 | 2 | - | 14 |
| Bonn | a | 18 | 9 | 169 | 46 | 123 | 48 | 19 | 141 | 1 | 348 |
| | b | 9 | 4 | 83 | 23 | 60 | 30 | 11 | 71 | 1 | 175 |
| | c | 1 | - | 20 | 9 | 11 | 5 | 5 | 9 | - | 35 |
| | d | 1 | - | 11 | 4 | 7 | 4 | 2 | 9 | - | 23 |
| Köln | a | 83 | 50 | 790 | 274 | 516 | 155 | 57 | 390 | 43 | 1 363 |
| | b | 31 | 23 | 362 | 126 | 236 | 71 | 27 | 197 | 23 | 640 |
| | c | 30 | 21 | 241 | 85 | 156 | 44 | 28 | 118 | 10 | 427 |
| | d | 13 | 10 | 108 | 41 | 67 | 19 | 15 | 55 | 6 | 197 |
| Leverkusen | a | 18 | 13 | 266 | 89 | 177 | 64 | 3 | 87 | 19 | 393 |
| | b | 7 | 7 | 126 | 37 | 89 | 36 | - | 35 | 9 | 177 |
| | c | 4 | 2 | 67 | 25 | 42 | 17 | 1 | 11 | 7 | 90 |
| | d | 1 | 1 | 29 | 9 | 20 | 8 | - | 2 | 4 | 36 |
| Kreise | | | | | | | | | | | |
| Aachen | a | 21 | 14 | 282 | 115 | 167 | 71 | 21 | 87 | 17 | 428 |
| | b | 12 | 8 | 126 | 56 | 70 | 32 | 14 | 38 | 7 | 197 |
| | c | 1 | 1 | 26 | 11 | 15 | 8 | 1 | 10 | 1 | 39 |
| | d | - | - | 10 | 3 | 7 | 6 | - | 5 | 1 | 16 |
| Düren | a | 25 | 25 | 414 | 141 | 273 | 104 | 13 | 86 | 20 | 558 |
| | b | 9 | 9 | 182 | 58 | 124 | 51 | 5 | 44 | 9 | 249 |
| | c | 7 | 7 | 58 | 16 | 42 | 19 | 2 | 3 | - | 70 |
| | d | 2 | 2 | 29 | 8 | 21 | 10 | 1 | 2 | - | 34 |
| Erftkreis | a | 26 | 11 | 195 | 39 | 156 | 72 | 3 | - | 11 | 235 |
| | b | 10 | 4 | 81 | 19 | 62 | 25 | 1 | - | 1 | 93 |
| | c | 1 | - | 40 | 14 | 26 | 7 | - | - | - | 41 |
| | d | - | - | 14 | 6 | 8 | 1 | - | - | - | 14 |
| Euskirchen | a | 3 | 1 | 99 | 24 | 75 | 32 | - | - | 4 | 106 |
| | b | 2 | - | 37 | 5 | 32 | 15 | - | - | 2 | 41 |
| | c | 2 | 1 | 5 | 5 | - | - | - | - | - | 7 |
| | d | 1 | - | 2 | 2 | - | - | - | - | - | 3 |
| Heinsberg | a | 20 | 15 | 296 | 95 | 201 | 96 | 19 | 81 | 17 | 433 |
| | b | 6 | 6 | 128 | 46 | 82 | 42 | 11 | 40 | 5 | 190 |
| | c | - | - | 14 | 4 | 10 | 6 | - | 2 | - | 16 |
| | d | - | - | 5 | 1 | 4 | 1 | - | 1 | - | 6 |

Noch: 3. Schulabgängerinnen und -abgänger im Abgangsjahr 2000

| Verwaltungsbezirk a = Zusammen b = weiblich c = Ausländer/-innen zusammen d = Ausländerinnen | Schulabgänger/-innen | | | | | | | | | | |
|--|---|--|-------------------------|--|--------------------|---------------|--|----------------------------|---------------------------------------|----------------|--------------|
| | mit Hauptschulabschluss nach Jahrgang 09 | | mit Sekundarabschluss I | | | | mit Fachhoch- schulreife | mit Hoch- schulreife | ohne Haupt- schul- abschluss | ins- gesamt | |
| | zu- sammen | darunter mit Qualifi- kations- vermerk | zu- sammen | davon mit | | | | | | | |
| | | | | Haupt- schul- abschluss nach Jahr- gang 10 | Fachoberschulreife | zu- sammen | darunter mit Qualifi- kations- vermerk | | | | |
| Noch: Kreise | | | | | | | | | | | |
| Oberbergischer Kreis | a | 22 | 21 | 416 | 174 | 242 | 80 | 31 | 115 | 10 | 594 |
| | b | 7 | 7 | 190 | 68 | 122 | 48 | 17 | 61 | 2 | 277 |
| | c | 2 | 2 | 35 | 20 | 15 | 4 | 2 | 7 | 2 | 48 |
| | d | - | - | 17 | 8 | 9 | 3 | 1 | 1 | - | 19 |
| Rhein.-Berg. Kreis | a | 4 | 3 | 161 | 56 | 105 | 34 | 8 | 82 | 2 | 257 |
| | b | 2 | 2 | 69 | 20 | 49 | 12 | 3 | 41 | 1 | 116 |
| | c | 2 | 1 | 19 | 10 | 9 | - | 2 | 4 | - | 27 |
| | d | - | - | 7 | 3 | 4 | - | 2 | 1 | - | 10 |
| Rhein-Sieg-Kreis | a | 6 | 1 | 163 | 39 | 124 | 48 | 22 | 127 | 2 | 320 |
| | b | 1 | - | 69 | 15 | 54 | 21 | 7 | 53 | 1 | 131 |
| | c | - | - | 12 | 2 | 10 | 6 | 2 | 13 | - | 27 |
| | d | - | - | 5 | 2 | 3 | 2 | 1 | 4 | - | 10 |
| Reg.-Bez. Köln | a | 269 | 176 | 3 437 | 1 162 | 2 275 | 822 | 207 | 1 313 | 146 | 7 647 |
| | b | 106 | 73 | 1 519 | 492 | 1 027 | 389 | 100 | 645 | 61 | 3 458 |
| | c | 53 | 38 | 558 | 211 | 347 | 117 | 45 | 185 | 20 | 1 208 |
| | d | 20 | 15 | 245 | 90 | 155 | 55 | 24 | 82 | 11 | 537 |
| davon | | | | | | | | | | | |
| kreisfreie Städte | a | 142 | 85 | 1 411 | 479 | 932 | 285 | 90 | 735 | 63 | 3 373 |
| | b | 57 | 37 | 637 | 205 | 432 | 143 | 42 | 368 | 33 | 1 569 |
| | c | 38 | 26 | 349 | 129 | 220 | 67 | 36 | 146 | 17 | 806 |
| | d | 17 | 13 | 156 | 57 | 99 | 32 | 19 | 68 | 10 | 369 |
| Kreise | a | 127 | 91 | 2 026 | 683 | 1 343 | 537 | 117 | 578 | 83 | 4 274 |
| | b | 49 | 36 | 882 | 287 | 595 | 246 | 58 | 277 | 28 | 1 889 |
| | c | 15 | 12 | 209 | 82 | 127 | 50 | 9 | 39 | 3 | 402 |
| | d | 3 | 2 | 89 | 33 | 56 | 23 | 5 | 14 | 1 | 168 |
| Kreisfreie Städte | | | | | | | | | | | |
| Bottrop | a | 25 | 21 | 209 | 73 | 136 | 73 | 16 | 61 | 23 | 334 |
| | b | 15 | 14 | 89 | 37 | 52 | 24 | 10 | 38 | 6 | 158 |
| | c | 4 | 4 | 36 | 11 | 25 | 15 | 3 | 5 | 6 | 54 |
| | d | 4 | 4 | 22 | 6 | 16 | 11 | 2 | 2 | 3 | 33 |
| Gelsenkirchen | a | 55 | 39 | 480 | 192 | 288 | 102 | 24 | 150 | 68 | 777 |
| | b | 23 | 17 | 216 | 83 | 133 | 51 | 16 | 84 | 23 | 362 |
| | c | 19 | 14 | 153 | 64 | 89 | 27 | 8 | 45 | 26 | 251 |
| | d | 10 | 7 | 71 | 30 | 41 | 12 | 7 | 18 | 7 | 113 |
| Münster | a | - | - | 73 | 11 | 62 | 20 | 4 | 109 | - | 186 |
| | b | - | - | 31 | 6 | 25 | 8 | 3 | 60 | - | 94 |
| | c | - | - | 1 | - | 1 | - | - | 7 | - | 8 |
| | d | - | - | 1 | - | 1 | - | - | 3 | - | 4 |

Noch: 3. Schulabgängerinnen und -abgänger im Abgangsjahr 2000

| Verwaltungsbezirk a = Zusammen b = weiblich c = Ausländer/-innen zusammen d = Ausländerinnen | Schulabgänger/-innen | | | | | | | | | | |
|--|---|--|-------------------------|--|--------------------|---------------|--|----------------------------|---------------------------------------|----------------|--------------|
| | mit Hauptschulabschluss nach Jahrgang 09 | | mit Sekundarabschluss I | | | | mit Fachhoch- schulreife | mit Hoch- schulreife | ohne Haupt- schul- abschluss | ins- gesamt | |
| | zu- sammen | darunter mit Qualifi- kations- vermerk | zu- sammen | davon mit | | | | | | | |
| | | | | Haupt- schul- abschluss nach Jahr- gang 10 | Fachoberschulreife | zu- sammen | darunter mit Qualifi- kations- vermerk | | | | |
| Kreise | | | | | | | | | | | |
| Borken | a | 3 | 1 | 14 | 7 | 7 | 4 | - | - | 1 | 18 |
| | b | 2 | 1 | 7 | 5 | 2 | 1 | - | - | 1 | 10 |
| | c | - | - | - | - | - | - | - | - | - | - |
| | d | - | - | - | - | - | - | - | - | - | - |
| Coesfeld | a | 8 | 5 | 233 | 91 | 142 | 46 | 12 | 80 | 1 | 334 |
| | b | 4 | 2 | 88 | 17 | 71 | 17 | 6 | 43 | 1 | 142 |
| | c | - | - | 4 | 1 | 3 | 1 | 2 | 1 | 1 | 8 |
| | d | - | - | 2 | - | 2 | - | 2 | 1 | 1 | 6 |
| Recklinghausen | a | 95 | 62 | 1 136 | 347 | 789 | 302 | 97 | 363 | 51 | 1 742 |
| | b | 37 | 26 | 487 | 128 | 359 | 149 | 44 | 200 | 24 | 792 |
| | c | 20 | 16 | 158 | 54 | 104 | 36 | 12 | 48 | 9 | 247 |
| | d | 13 | 10 | 72 | 26 | 46 | 14 | 7 | 24 | 5 | 121 |
| Steinfurt | a | 15 | 11 | 274 | 84 | 190 | 88 | 32 | 97 | 15 | 433 |
| | b | 5 | 4 | 132 | 39 | 93 | 44 | 17 | 51 | 8 | 213 |
| | c | 1 | - | 16 | 6 | 10 | 6 | - | 2 | 2 | 21 |
| | d | - | - | 8 | 4 | 4 | 3 | - | 1 | 2 | 11 |
| Warendorf | a | 12 | 10 | 89 | 36 | 53 | 18 | 10 | 25 | 7 | 143 |
| | b | 10 | 8 | 36 | 16 | 20 | 6 | 7 | 13 | 3 | 69 |
| | c | 8 | 6 | 25 | 8 | 17 | 5 | 1 | 5 | 7 | 46 |
| | d | 7 | 5 | 7 | 2 | 5 | 2 | 1 | 4 | 3 | 22 |
| Reg.-Bez. Münster | a | 213 | 149 | 2 508 | 841 | 1 667 | 653 | 195 | 885 | 166 | 5 634 |
| | b | 96 | 72 | 1 086 | 331 | 755 | 300 | 103 | 489 | 66 | 2 595 |
| | c | 52 | 40 | 393 | 144 | 249 | 90 | 26 | 113 | 51 | 884 |
| | d | 34 | 26 | 183 | 68 | 115 | 42 | 19 | 53 | 21 | 425 |
| davon | | | | | | | | | | | |
| kreisfreie Städte | a | 80 | 60 | 762 | 276 | 486 | 195 | 44 | 320 | 91 | 1 783 |
| | b | 38 | 31 | 336 | 126 | 210 | 83 | 29 | 182 | 29 | 824 |
| | c | 23 | 18 | 190 | 75 | 115 | 42 | 11 | 57 | 32 | 428 |
| | d | 14 | 11 | 94 | 36 | 58 | 23 | 9 | 23 | 10 | 208 |
| Kreise | a | 133 | 89 | 1 746 | 565 | 1 181 | 458 | 151 | 565 | 75 | 3 851 |
| | b | 58 | 41 | 750 | 205 | 545 | 217 | 74 | 307 | 37 | 1 771 |
| | c | 29 | 22 | 203 | 69 | 134 | 48 | 15 | 56 | 19 | 456 |
| | d | 20 | 15 | 89 | 32 | 57 | 19 | 10 | 30 | 11 | 217 |

Noch: 3. Schulabgängerinnen und -abgänger im Abgangsjahr 2000

| Verwaltungsbezirk a = Zusammen b = weiblich c = Ausländer/-innen zusammen d = Ausländerinnen | Schulabgänger/-innen | | | | | | | | | | |
|--|---|--|---------------|--|--------------------|---------------|--|--------------------------------|----------------------------|---------------------------------------|----------------|
| | mit Hauptschulabschluss nach Jahrgang 09 | | | mit Sekundarabschluss I | | | | mit Fachhoch- schulreife | mit Hoch- schulreife | ohne Haupt- schul- abschluss | ins- gesamt |
| | zu- sammen | darunter mit Qualifi- kations- vermerk | zu- sammen | davon mit | | | | | | | |
| | | | | Haupt- schul- abschluss nach Jahr- gang 10 | Fachoberschulreife | zu- sammen | darunter mit Qualifi- kations- vermerk | | | | |
| Kreisfreie Stadt | | | | | | | | | | | |
| Bielefeld | a | 49 | 31 | 499 | 145 | 354 | 157 | 23 | 178 | 17 | 766 |
| | b | 24 | 13 | 235 | 65 | 170 | 88 | 13 | 104 | 8 | 384 |
| | c | 13 | 10 | 74 | 26 | 48 | 17 | 6 | 22 | 2 | 117 |
| | d | 3 | 1 | 39 | 8 | 31 | 14 | 4 | 16 | 1 | 63 |
| Kreise | | | | | | | | | | | |
| Gütersloh | a | 9 | 3 | 129 | 29 | 100 | 40 | 11 | 41 | 4 | 194 |
| | b | 3 | 1 | 64 | 14 | 50 | 18 | 5 | 31 | – | 103 |
| | c | 1 | – | 17 | 4 | 13 | 6 | – | 3 | – | 21 |
| | d | – | – | 8 | 2 | 6 | 3 | – | 2 | – | 10 |
| Herford | a | 41 | 18 | 597 | 220 | 377 | 122 | 21 | 195 | 34 | 888 |
| | b | 13 | 5 | 285 | 115 | 170 | 59 | 10 | 99 | 17 | 424 |
| | c | 2 | – | 65 | 23 | 42 | 13 | 2 | 15 | 3 | 87 |
| | d | 1 | – | 35 | 13 | 22 | 5 | 2 | 4 | – | 42 |
| Höxter | a | – | – | – | – | – | – | – | – | – | – |
| | b | – | – | – | – | – | – | – | – | – | – |
| | c | – | – | – | – | – | – | – | – | – | – |
| | d | – | – | – | – | – | – | – | – | – | – |
| Lippe | a | 22 | 15 | 383 | 86 | 297 | 155 | 26 | 94 | 14 | 539 |
| | b | 8 | 3 | 174 | 35 | 139 | 75 | 18 | 62 | 3 | 265 |
| | c | 2 | 2 | 18 | 9 | 9 | 4 | 2 | 2 | 2 | 26 |
| | d | – | – | 10 | 6 | 4 | 1 | 2 | 1 | – | 13 |
| Minden-Lübbecke | a | 19 | 9 | 289 | 108 | 181 | 43 | 12 | 102 | 4 | 426 |
| | b | 6 | 5 | 142 | 39 | 103 | 28 | 5 | 51 | 1 | 205 |
| | c | – | – | 5 | 1 | 4 | – | – | 3 | 1 | 9 |
| | d | – | – | 2 | – | 2 | – | – | 3 | 1 | 6 |
| Paderborn | a | 17 | 12 | 255 | 68 | 187 | 99 | 3 | 36 | 10 | 321 |
| | b | 5 | 3 | 108 | 22 | 86 | 47 | 2 | 18 | 6 | 139 |
| | c | 1 | 1 | 23 | 11 | 12 | 4 | – | 2 | 1 | 27 |
| | d | – | – | 8 | 3 | 5 | 2 | – | 2 | 1 | 11 |
| Reg.-Bez. Detmold | a | 157 | 88 | 2 152 | 656 | 1 496 | 616 | 96 | 646 | 83 | 4 630 |
| | b | 59 | 30 | 1 008 | 290 | 718 | 315 | 53 | 365 | 35 | 2 238 |
| | c | 19 | 13 | 202 | 74 | 128 | 44 | 10 | 47 | 9 | 415 |
| | d | 4 | 1 | 102 | 32 | 70 | 25 | 8 | 28 | 3 | 215 |
| davon | | | | | | | | | | | |
| kreisfreie Stadt | a | 49 | 31 | 499 | 145 | 354 | 157 | 23 | 178 | 17 | 1 120 |
| | b | 24 | 13 | 235 | 65 | 170 | 88 | 13 | 104 | 8 | 554 |
| | c | 13 | 10 | 74 | 26 | 48 | 17 | 6 | 22 | 2 | 165 |
| | d | 3 | 1 | 39 | 8 | 31 | 14 | 4 | 16 | 1 | 94 |
| Kreise | a | 108 | 57 | 1 653 | 511 | 1 142 | 459 | 73 | 468 | 66 | 3 510 |
| | b | 35 | 17 | 773 | 225 | 548 | 227 | 40 | 261 | 27 | 1 684 |
| | c | 6 | 3 | 128 | 48 | 80 | 27 | 4 | 25 | 7 | 250 |
| | d | 1 | – | 63 | 24 | 39 | 11 | 4 | 12 | 2 | 121 |

Noch: 3. Schulabgängerinnen und -abgänger im Abgangsjahr 2000

| Verwaltungsbezirk a = Zusammen b = weiblich c = Ausländer/-innen zusammen d = Ausländerinnen | Schulabgänger/-innen | | | | | | | | | | |
|--|---|--|-------------------------|--|--------------------|---------------|--------------------------------|----------------------------|---------------------------------------|----------------|--|
| | mit Hauptschulabschluss nach Jahrgang 09 | | mit Sekundarabschluss I | | | | mit Fachhoch- schulreife | mit Hoch- schulreife | ohne Haupt- schul- abschluss | ins- gesamt | |
| | zu- sammen | darunter mit Qualifi- kations- vermerk | zu- sammen | davon mit | | | | | | | |
| | | | | Haupt- schul- abschluss nach Jahr- gang 10 | Fachoberschulreife | zu- sammen | | | | | darunter mit Qualifi- kations- vermerk |
| Kreisfreie Städte | | | | | | | | | | | |
| Bochum | a | 44 | 38 | 542 | 180 | 362 | 158 | 41 | 234 | 13 | 874 |
| | b | 21 | 17 | 258 | 76 | 182 | 82 | 26 | 104 | 5 | 414 |
| | c | 9 | 8 | 83 | 32 | 51 | 20 | 4 | 32 | 2 | 130 |
| | d | 4 | 3 | 38 | 14 | 24 | 8 | 4 | 13 | – | 59 |
| Dortmund | a | 66 | 42 | 887 | 304 | 583 | 267 | 56 | 237 | 68 | 1 314 |
| | b | 30 | 18 | 411 | 129 | 282 | 134 | 33 | 105 | 21 | 600 |
| | c | 20 | 16 | 185 | 60 | 125 | 46 | 20 | 48 | 16 | 289 |
| | d | 8 | 5 | 87 | 25 | 62 | 25 | 10 | 24 | 6 | 135 |
| Hagen | a | 16 | 9 | 258 | 105 | 153 | 55 | 27 | 129 | 12 | 442 |
| | b | 6 | 3 | 123 | 44 | 79 | 30 | 17 | 78 | 3 | 227 |
| | c | 2 | 2 | 54 | 30 | 24 | 9 | 9 | 19 | 4 | 88 |
| | d | 1 | 1 | 25 | 12 | 13 | 6 | 5 | 9 | 2 | 42 |
| Hamm | a | 10 | 7 | 138 | 48 | 90 | 49 | 21 | 58 | 2 | 229 |
| | b | 4 | 4 | 69 | 24 | 45 | 23 | 16 | 35 | – | 124 |
| | c | 3 | 3 | 27 | 12 | 15 | 10 | 5 | 10 | – | 45 |
| | d | 3 | 3 | 13 | 7 | 6 | 3 | 2 | 5 | – | 23 |
| Herne | a | 35 | 33 | 274 | 92 | 182 | 67 | 31 | 74 | 45 | 459 |
| | b | 13 | 11 | 134 | 45 | 89 | 36 | 16 | 39 | 23 | 225 |
| | c | 9 | 9 | 63 | 25 | 38 | 13 | 11 | 13 | 12 | 108 |
| | d | 3 | 3 | 27 | 12 | 15 | 4 | 6 | 9 | 4 | 49 |
| Kreise | | | | | | | | | | | |
| Ennepe-Ruhr-Kreis | a | 25 | 19 | 414 | 128 | 286 | 100 | 46 | 168 | 19 | 672 |
| | b | 12 | 11 | 219 | 65 | 154 | 57 | 31 | 89 | 6 | 357 |
| | c | 4 | 4 | 56 | 26 | 30 | 7 | 8 | 17 | 4 | 89 |
| | d | 4 | 4 | 33 | 12 | 21 | 6 | 6 | 8 | 2 | 53 |
| Hochsauerlandkreis | a | – | – | – | – | – | – | – | – | – | – |
| | b | – | – | – | – | – | – | – | – | – | – |
| | c | – | – | – | – | – | – | – | – | – | – |
| | d | – | – | – | – | – | – | – | – | – | – |
| Märkischer Kreis | a | 25 | 20 | 345 | 113 | 232 | 80 | 28 | 216 | 12 | 626 |
| | b | 9 | 6 | 179 | 53 | 126 | 47 | 14 | 105 | 2 | 309 |
| | c | – | – | 46 | 18 | 28 | 12 | 2 | 19 | 1 | 68 |
| | d | – | – | 30 | 9 | 21 | 11 | – | 8 | – | 38 |
| Olpe | a | – | – | – | – | – | – | – | – | – | – |
| | b | – | – | – | – | – | – | – | – | – | – |
| | c | – | – | – | – | – | – | – | – | – | – |
| | d | – | – | – | – | – | – | – | – | – | – |
| Siegen-Wittgenstein | a | 12 | 9 | 257 | 86 | 171 | 56 | 21 | 111 | 6 | 407 |
| | b | 2 | 1 | 120 | 38 | 82 | 21 | 8 | 56 | 2 | 188 |
| | c | 3 | 3 | 27 | 11 | 16 | 10 | 2 | 13 | 1 | 46 |
| | d | – | – | 13 | 6 | 7 | 4 | 1 | 6 | 1 | 21 |

Noch: 3. Schulabgängerinnen und -abgänger im Abgangsjahr 2000

| Verwaltungsbezirk a = Zusammen b = weiblich c = Ausländer/-innen zusammen d = Ausländerinnen | Schulabgänger/-innen | | | | | | | | | | |
|--|---|--|---------------|--|--------------------|---------------|--|--------------------------------|----------------------------|---------------------------------------|----------------|
| | mit Hauptschulabschluss nach Jahrgang 09 | | | mit Sekundarabschluss I | | | | mit Fachhoch- schulreife | mit Hoch- schulreife | ohne Haupt- schul- abschluss | ins- gesamt |
| | zu- sammen | darunter mit Qualifi- kations- vermerk | zu- sammen | davon mit | | | | | | | |
| | | | | Haupt- schul- abschluss nach Jahr- gang 10 | Fachoberschulreife | zu- sammen | darunter mit Qualifi- kations- vermerk | | | | |
| Noch: Kreise | | | | | | | | | | | |
| Soest | a | - | - | - | - | - | - | - | - | - | - |
| | b | - | - | - | - | - | - | - | - | - | - |
| | c | - | - | - | - | - | - | - | - | - | - |
| | d | - | - | - | - | - | - | - | - | - | - |
| Unna | a | 64 | 47 | 984 | 383 | 601 | 231 | 66 | 352 | 41 | 1 507 |
| | b | 33 | 27 | 458 | 176 | 282 | 108 | 36 | 195 | 18 | 740 |
| | c | 11 | 9 | 154 | 53 | 101 | 43 | 9 | 48 | 6 | 228 |
| | d | 4 | 4 | 65 | 18 | 47 | 22 | 5 | 27 | 3 | 104 |
| Reg.-Bez. Arnsberg | a | 297 | 224 | 4 099 | 1 439 | 2 660 | 1 063 | 337 | 1 579 | 218 | 6 530 |
| | b | 130 | 98 | 1 971 | 650 | 1 321 | 538 | 197 | 806 | 80 | 3 184 |
| | c | 61 | 54 | 695 | 267 | 428 | 170 | 70 | 219 | 46 | 1 091 |
| | d | 27 | 23 | 331 | 115 | 216 | 89 | 39 | 109 | 18 | 524 |
| davon | | | | | | | | | | | |
| kreisfreie Städte | a | 171 | 129 | 2 099 | 729 | 1 370 | 596 | 176 | 732 | 140 | 3 318 |
| | b | 74 | 53 | 995 | 318 | 677 | 305 | 108 | 361 | 52 | 1 590 |
| | c | 43 | 38 | 412 | 159 | 253 | 98 | 49 | 122 | 34 | 660 |
| | d | 19 | 15 | 190 | 70 | 120 | 46 | 27 | 60 | 12 | 308 |
| Kreise | a | 126 | 95 | 2 000 | 710 | 1 290 | 467 | 161 | 847 | 78 | 3 212 |
| | b | 56 | 45 | 976 | 332 | 644 | 233 | 89 | 445 | 28 | 1 594 |
| | c | 18 | 16 | 283 | 108 | 175 | 72 | 21 | 97 | 12 | 431 |
| | d | 8 | 8 | 141 | 45 | 96 | 43 | 12 | 49 | 6 | 216 |
| Nordrhein-Westfalen | a | 1 439 | 998 | 18 949 | 6 283 | 12 666 | 4 915 | 1 338 | 6 776 | 952 | 29 454 |
| | b | 609 | 438 | 8 827 | 2 745 | 6 082 | 2 434 | 719 | 3 490 | 383 | 14 028 |
| | c | 314 | 242 | 3 066 | 1 126 | 1 940 | 747 | 260 | 888 | 214 | 4 742 |
| | d | 136 | 108 | 1 482 | 509 | 973 | 384 | 154 | 449 | 88 | 2 309 |
| davon | | | | | | | | | | | |
| kreisfreie Städte | a | 813 | 574 | 9 519 | 3 195 | 6 324 | 2 485 | 674 | 3 709 | 564 | 15 279 |
| | b | 356 | 258 | 4 485 | 1 420 | 3 065 | 1 250 | 372 | 1 891 | 234 | 7 338 |
| | c | 214 | 163 | 2 012 | 741 | 1 271 | 495 | 183 | 611 | 157 | 3 177 |
| | d | 95 | 75 | 972 | 337 | 635 | 253 | 105 | 310 | 63 | 1 545 |
| Kreise | a | 626 | 424 | 9 430 | 3 088 | 6 342 | 2 430 | 664 | 3 067 | 388 | 14 175 |
| | b | 253 | 180 | 4 342 | 1 325 | 3 017 | 1 184 | 347 | 1 599 | 149 | 6 690 |
| | c | 100 | 79 | 1 054 | 385 | 669 | 252 | 77 | 277 | 57 | 1 565 |
| | d | 41 | 33 | 510 | 172 | 338 | 131 | 49 | 139 | 25 | 764 |

4. Lehrergrunddaten 2000/01

| Verwaltungsbezirk | Lehrer/-innen | | | | | | | | | | | | | |
|-----------------------------|---------------|--------------------------|------------------|------------------------|---------------------|-------------|------------------------|------------|--------------------------|-------------------|-------------|--------------------------|-------------------|-------------------|
| | insgesamt | in % aller Lehrer/-innen | weiblich | | | ausländisch | | | darunter | | | | | |
| | | | hauptamtlich/BAT | | vollzeitbeschäftigt | | | Anzahl | in % aller Lehrer/-innen | in % von Spalte 1 | Anzahl | in % aller Lehrer/-innen | in % von Spalte 1 | |
| | | | Anzahl | in % aller Lehrerinnen | in % von Spalte 1 | Anzahl | in % aller Lehrerinnen | | | | | | | in % von Spalte 1 |
| 1 | 2 | 3 | 4 | 5 | 6 | 7 | 8 | 9 | 10 | 11 | 12 | 13 | 14 | |
| Kreisfreie Städte | | | | | | | | | | | | | | |
| Düsseldorf | 428 | 2,5 | 245 | 2,7 | 57,2 | 51 | 26,8 | 11,9 | 411 | 2,5 | 96,0 | 257 | 2,2 | 60,0 |
| Duisburg | 963 | 5,7 | 493 | 5,4 | 51,2 | 13 | 6,8 | 1,3 | 931 | 5,8 | 96,7 | 712 | 6,2 | 73,9 |
| Essen | 658 | 3,9 | 372 | 4,1 | 56,5 | 7 | 3,7 | 1,1 | 631 | 3,9 | 95,9 | 461 | 4,0 | 70,1 |
| Krefeld | 341 | 2,0 | 191 | 2,1 | 56,0 | 3 | 1,6 | 0,9 | 319 | 2,0 | 93,5 | 224 | 2,0 | 65,7 |
| Mönchengladbach | 264 | 1,6 | 147 | 1,6 | 55,7 | - | - | - | 250 | 1,5 | 94,7 | 178 | 1,6 | 67,4 |
| Mülheim an der Ruhr | 288 | 1,7 | 167 | 1,8 | 58,0 | 1 | 0,5 | 0,3 | 274 | 1,7 | 95,1 | 172 | 1,5 | 59,7 |
| Oberhausen | 316 | 1,9 | 170 | 1,9 | 53,8 | 4 | 2,1 | 1,3 | 307 | 1,9 | 97,2 | 228 | 2,0 | 72,2 |
| Remscheid | 176 | 1,0 | 102 | 1,1 | 58,0 | 2 | 1,1 | 1,1 | 166 | 1,0 | 94,3 | 124 | 1,1 | 70,5 |
| Solingen | 270 | 1,6 | 155 | 1,7 | 57,4 | - | - | - | 251 | 1,6 | 93,0 | 175 | 1,5 | 64,8 |
| Wuppertal | 425 | 2,5 | 228 | 2,5 | 53,6 | 2 | 1,1 | 0,5 | 405 | 2,5 | 95,3 | 284 | 2,5 | 66,8 |
| Kreise | | | | | | | | | | | | | | |
| Kleve | 35 | 0,2 | 14 | 0,2 | 40,0 | - | - | - | 35 | 0,2 | 100,0 | 26 | 0,2 | 74,3 |
| Mettmann | 405 | 2,4 | 247 | 2,7 | 61,0 | 6 | 3,2 | 1,5 | 387 | 2,4 | 95,6 | 262 | 2,3 | 64,7 |
| Neuss | 379 | 2,2 | 220 | 2,4 | 58,0 | 1 | 0,5 | 0,3 | 361 | 2,2 | 95,3 | 267 | 2,3 | 70,4 |
| Viersen | 297 | 1,8 | 166 | 1,8 | 55,9 | 1 | 0,5 | 0,3 | 287 | 1,8 | 96,6 | 217 | 1,9 | 73,1 |
| Wesel | 660 | 3,9 | 336 | 3,7 | 50,9 | 9 | 4,7 | 1,4 | 627 | 3,9 | 95,0 | 494 | 4,3 | 74,8 |
| Reg.-Bez. Düsseldorf | 5 905 | 35,0 | 3 253 | 35,7 | 55,1 | 100 | 52,6 | 1,7 | 5 642 | 34,9 | 95,5 | 4 081 | 35,5 | 69,1 |
| davon | | | | | | | | | | | | | | |
| kreisfreie Städte | 4 129 | 24,5 | 2 270 | 24,9 | 55,0 | 83 | 43,7 | 2,0 | 3 945 | 24,4 | 95,5 | 2 815 | 24,5 | 68,2 |
| Kreise | 1 776 | 10,5 | 983 | 10,8 | 55,3 | 17 | 8,9 | 1,0 | 1 697 | 10,5 | 95,6 | 1 266 | 11,0 | 71,3 |
| Kreisfreie Städte | | | | | | | | | | | | | | |
| Aachen | 237 | 1,4 | 155 | 1,7 | 65,4 | 1 | 0,5 | 0,4 | 225 | 1,4 | 94,9 | 142 | 1,2 | 59,9 |
| Bonn | 230 | 1,4 | 135 | 1,5 | 58,7 | 1 | 0,5 | 0,4 | 220 | 1,4 | 95,7 | 143 | 1,2 | 62,2 |
| Köln | 791 | 4,7 | 433 | 4,8 | 54,7 | 13 | 6,8 | 1,6 | 767 | 4,7 | 97,0 | 523 | 4,6 | 66,1 |
| Leverkusen | 228 | 1,4 | 121 | 1,3 | 53,1 | 4 | 2,1 | 1,8 | 221 | 1,4 | 96,9 | 147 | 1,3 | 64,5 |
| Kreise | | | | | | | | | | | | | | |
| Aachen | 230 | 1,4 | 134 | 1,5 | 58,3 | 2 | 1,1 | 0,9 | 222 | 1,4 | 96,5 | 150 | 1,3 | 65,2 |
| Düren | 284 | 1,7 | 154 | 1,7 | 54,2 | 2 | 1,1 | 0,7 | 270 | 1,7 | 95,1 | 194 | 1,7 | 68,3 |
| Erftkreis | 239 | 1,4 | 147 | 1,6 | 61,5 | 12 | 6,3 | 5,0 | 231 | 1,4 | 96,7 | 170 | 1,5 | 71,1 |
| Euskirchen | 80 | 0,5 | 39 | 0,4 | 48,8 | - | - | - | 75 | 0,5 | 93,8 | 44 | 0,4 | 55,0 |
| Heinsberg | 205 | 1,2 | 106 | 1,2 | 51,7 | - | - | - | 196 | 1,2 | 95,6 | 135 | 1,2 | 65,9 |
| Oberbergischer Kreis | 302 | 1,8 | 154 | 1,7 | 51,0 | 2 | 1,1 | 0,7 | 292 | 1,8 | 96,7 | 234 | 2,0 | 77,5 |
| Rhein.-Berg. Kreis | 171 | 1,0 | 91 | 1,0 | 53,2 | 3 | 1,6 | 1,8 | 163 | 1,0 | 95,3 | 106 | 0,9 | 62,0 |
| Rhein-Sieg-Kreis | 257 | 1,5 | 144 | 1,6 | 56,0 | - | - | - | 245 | 1,5 | 95,3 | 171 | 1,5 | 66,5 |
| Reg.-Bez. Köln | 3 254 | 19,3 | 1 813 | 19,9 | 55,7 | 40 | 21,1 | 1,2 | 3 127 | 19,4 | 96,1 | 2 159 | 18,8 | 66,3 |
| davon | | | | | | | | | | | | | | |
| kreisfreie Städte | 1 486 | 8,8 | 844 | 9,3 | 56,8 | 19 | 10,0 | 1,3 | 1 433 | 8,9 | 96,4 | 955 | 8,3 | 64,3 |
| Kreise | 1 768 | 10,5 | 969 | 10,6 | 54,8 | 21 | 11,1 | 1,2 | 1 694 | 10,5 | 95,8 | 1 204 | 10,5 | 68,1 |
| Kreisfreie Städte | | | | | | | | | | | | | | |
| Bottrop | 164 | 1,0 | 78 | 0,9 | 47,6 | 1 | 0,5 | 0,6 | 158 | 1,0 | 96,3 | 114 | 1,0 | 69,5 |
| Gelsenkirchen | 439 | 2,6 | 231 | 2,5 | 52,6 | 6 | 3,2 | 1,4 | 422 | 2,6 | 96,1 | 321 | 2,8 | 73,1 |
| Münster | 104 | 0,6 | 43 | 0,5 | 41,3 | - | - | - | 100 | 0,6 | 96,2 | 73 | 0,6 | 70,2 |
| Kreise | | | | | | | | | | | | | | |
| Borken | 16 | 0,1 | 8 | 0,1 | 50,0 | - | - | - | 16 | 0,1 | 100,0 | 10 | 0,1 | 62,5 |
| Coesfeld | 223 | 1,3 | 129 | 1,4 | 57,8 | 2 | 1,1 | 0,9 | 216 | 1,3 | 96,9 | 134 | 1,2 | 60,1 |

1) abgeordnete, beurlaubte und langfristig erkrankte Lehrkräfte

Noch: 4. Lehrergrunddaten 2000/01

| Verwaltungsbezirk | Lehrer/-innen | | | | | | | | | | | | | |
|-----------------------------|---------------|--------------------------|--------------|------------------------|-------------------|-------------|--------------------------|-------------------|------------------|--------------------------|-------------------|---------------------|--------------------------|-------------------|
| | insgesamt | in % aller Lehrer/-innen | weiblich | | | ausländisch | | | darunter | | | | | |
| | | | Anzahl | in % aller Lehrerinnen | in % von Spalte 1 | Anzahl | in % aller Lehrer/-innen | in % von Spalte 1 | hauptamtlich/BAT | | | vollzeitbeschäftigt | | |
| | | | | | | | | | Anzahl | in % aller Lehrer/-innen | in % von Spalte 1 | Anzahl | in % aller Lehrer/-innen | in % von Spalte 1 |
| 1 | 2 | 3 | 4 | 5 | 6 | 7 | 8 | 9 | 10 | 11 | 12 | 13 | 14 | |
| Noch: Kreise | | | | | | | | | | | | | | |
| Recklinghausen | 916 | 5,4 | 454 | 5,0 | 49,6 | 5 | 2,6 | 0,5 | 891 | 5,5 | 97,3 | 655 | 5,7 | 71,5 |
| Steinfurt | 222 | 1,3 | 122 | 1,3 | 55,0 | 1 | 0,5 | 0,5 | 211 | 1,3 | 95,0 | 136 | 1,2 | 61,3 |
| Warendorf | 79 | 0,5 | 43 | 0,5 | 54,4 | 1 | 0,5 | 1,3 | 73 | 0,5 | 92,4 | 55 | 0,5 | 69,6 |
| Reg.-Bez. Münster | 2 163 | 12,8 | 1 108 | 12,2 | 51,2 | 16 | 8,4 | 0,7 | 2 087 | 12,9 | 96,5 | 1 498 | 13,0 | 69,3 |
| davon | | | | | | | | | | | | | | |
| kreisfreie Städte | 707 | 4,2 | 352 | 3,9 | 49,8 | 7 | 3,7 | 1,0 | 680 | 4,2 | 96,2 | 508 | 4,4 | 71,9 |
| Kreise | 1 456 | 8,6 | 756 | 8,3 | 51,9 | 9 | 4,7 | 0,6 | 1 407 | 8,7 | 96,6 | 990 | 8,6 | 68,0 |
| Kreisfreie Stadt | | | | | | | | | | | | | | |
| Bielefeld | 415 | 2,5 | 215 | 2,4 | 51,8 | 1 | 0,5 | 0,2 | 397 | 2,5 | 95,7 | 263 | 2,3 | 63,4 |
| Kreise | | | | | | | | | | | | | | |
| Gütersloh | 217 | 1,3 | 121 | 1,3 | 55,8 | – | – | – | 210 | 1,3 | 96,8 | 147 | 1,3 | 67,7 |
| Herford | 486 | 2,9 | 244 | 2,7 | 50,2 | 2 | 1,1 | 0,4 | 461 | 2,9 | 94,9 | 341 | 3,0 | 70,2 |
| Höxter | – | – | – | – | – | – | – | – | – | – | – | – | – | – |
| Lippe | 293 | 1,7 | 155 | 1,7 | 52,9 | 1 | 0,5 | 0,3 | 279 | 1,7 | 95,2 | 192 | 1,7 | 65,5 |
| Minden-Lübbecke | 325 | 1,9 | 166 | 1,8 | 51,1 | – | – | – | 313 | 1,9 | 96,3 | 234 | 2,0 | 72,0 |
| Paderborn | 164 | 1,0 | 90 | 1,0 | 54,9 | – | – | – | 153 | 0,9 | 93,3 | 106 | 0,9 | 64,6 |
| Reg.-Bez. Detmold | 1 900 | 11,3 | 991 | 10,9 | 52,2 | 4 | 2,1 | 0,2 | 1 813 | 11,2 | 95,4 | 1 283 | 11,2 | 67,5 |
| davon | | | | | | | | | | | | | | |
| kreisfreie Stadt | 415 | 2,5 | 215 | 2,4 | 51,8 | 1 | 0,5 | 0,2 | 397 | 2,5 | 95,7 | 263 | 2,3 | 63,4 |
| Kreise | 1 485 | 8,8 | 776 | 8,5 | 52,3 | 3 | 1,6 | 0,2 | 1 416 | 8,8 | 95,4 | 1 020 | 8,9 | 68,7 |
| Kreisfreie Städte | | | | | | | | | | | | | | |
| Bochum | 492 | 2,9 | 286 | 3,1 | 58,1 | 4 | 2,1 | 0,8 | 474 | 2,9 | 96,3 | 314 | 2,7 | 63,8 |
| Dortmund | 700 | 4,2 | 385 | 4,2 | 55,0 | 6 | 3,2 | 0,9 | 675 | 4,2 | 96,4 | 476 | 4,1 | 68,0 |
| Hagen | 275 | 1,6 | 143 | 1,6 | 52,0 | 5 | 2,6 | 1,8 | 263 | 1,6 | 95,6 | 189 | 1,6 | 68,7 |
| Hamm | 177 | 1,0 | 91 | 1,0 | 51,4 | 1 | 0,5 | 0,6 | 170 | 1,1 | 96,0 | 120 | 1,0 | 67,8 |
| Herne | 241 | 1,4 | 134 | 1,5 | 55,6 | 2 | 1,1 | 0,8 | 231 | 1,4 | 95,9 | 166 | 1,4 | 68,9 |
| Kreise | | | | | | | | | | | | | | |
| Ennepe-Ruhr-Kreis | 356 | 2,1 | 199 | 2,2 | 55,9 | 3 | 1,6 | 0,8 | 339 | 2,1 | 95,2 | 237 | 2,1 | 66,6 |
| Hochsauerlandkreis | – | – | – | – | – | – | – | – | – | – | – | – | – | – |
| Märkischer Kreis | 356 | 2,1 | 184 | 2,0 | 51,7 | 2 | 1,1 | 0,6 | 341 | 2,1 | 95,8 | 247 | 2,2 | 69,4 |
| Olpe | – | – | – | – | – | – | – | – | – | – | – | – | – | – |
| Siegen-Wittgenstein | 211 | 1,3 | 103 | 1,1 | 48,8 | – | – | – | 198 | 1,2 | 93,8 | 145 | 1,3 | 68,7 |
| Soest | 54 | 0,3 | 36 | 0,4 | 66,7 | – | – | – | 54 | 0,3 | 100,0 | 32 | 0,3 | 59,3 |
| Unna | 776 | 4,6 | 377 | 4,1 | 48,6 | 7 | 3,7 | 0,9 | 739 | 4,6 | 95,2 | 534 | 4,7 | 68,8 |
| Reg.-Bez. Arnsberg | 3 638 | 21,6 | 1 938 | 21,3 | 53,3 | 30 | 15,8 | 0,8 | 3 484 | 21,6 | 95,8 | 2 460 | 21,4 | 67,6 |
| davon | | | | | | | | | | | | | | |
| kreisfreie Städte | 1 885 | 11,2 | 1 039 | 11,4 | 55,1 | 18 | 9,5 | 1,0 | 1 813 | 11,2 | 96,2 | 1 265 | 11,0 | 67,1 |
| Kreise | 1 753 | 10,4 | 899 | 9,9 | 51,3 | 12 | 6,3 | 0,7 | 1 671 | 10,3 | 95,3 | 1 195 | 10,4 | 68,2 |
| Nordrhein-Westfalen | 16 860 | 100 | 9 103 | 100 | 54,0 | 190 | 100 | 1,1 | 16 153 | 100 | 95,8 | 11 481 | 100 | 68,1 |
| davon | | | | | | | | | | | | | | |
| kreisfreie Städte | 8 622 | 51,1 | 4 720 | 51,9 | 54,7 | 128 | 67,4 | 1,5 | 8 268 | 51,2 | 95,9 | 5 806 | 50,6 | 67,3 |
| Kreise | 8 238 | 48,9 | 4 383 | 48,1 | 53,2 | 62 | 32,6 | 0,8 | 7 885 | 48,8 | 95,7 | 5 675 | 49,4 | 68,9 |
| darunter | | | | | | | | | | | | | | |
| langfristig | | | | | | | | | | | | | | |
| abwesende | | | | | | | | | | | | | | |
| Lehrer/-innen ¹⁾ | 304 | 1,8 | 199 | 2,2 | 65,5 | 4 | 2,1 | 1,3 | 302 | 1,9 | 99,3 | 216 | 1,9 | 71,1 |

Anmerkung S. 116

5. Erteilte wöchentliche Unterrichtsstunden 2000/01

| Verwaltungsbezirk | Erteilte wöchentliche Unterrichtsstunden | | | | | | | | | | | | | je 100 Schüler/-innen |
|-----------------------------|--|--------------------|-----------------|----------------|------------------|----------------|----------------------|-----------------|----------------|-------------------------------|---------------------|----------------|------------------------------|-----------------------|
| | der Lehrer/-innen | | | | | | | | | | darunter Mehrarbeit | | | |
| | ins-gesamt | in % aller Stunden | weiblich | | davon | | | | | | | | | |
| | | | Anzahl | in % von Sp. 1 | hauptamtlich/BAT | | | na/nb/Nicht-BAT | | | | | | |
| | | | | | Anzahl | in % von Sp. 1 | je ha/BAT-Lehrer/-in | Anzahl | in % von Sp. 1 | je na/nb/Nicht-BAT-Lehrer/-in | Anzahl | in % von Sp. 1 | je Lehrer/-in mit Mehrarbeit | |
| 1 | 2 | 3 | 4 | 5 | 6 | 7 | 8 | 9 | 10 | 11 | 12 | 13 | 14 | |
| Kreisfreie Städte | | | | | | | | | | | | | | |
| Düsseldorf | 7 917,0 | 2,5 | 4 286,0 | 54,1 | 7 810,0 | 98,6 | 19,0 | 107,0 | 1,4 | 6,3 | 5,5 | 0,1 | 1,8 | 161,2 |
| Duisburg | 18 599,0 | 5,8 | 8 966,0 | 48,2 | 18 414,0 | 99,0 | 19,8 | 185,0 | 1,0 | 5,8 | - | - | - | 149,6 |
| Essen | 12 486,0 | 3,9 | 6 746,0 | 54,0 | 12 339,0 | 98,8 | 19,6 | 147,0 | 1,2 | 5,4 | 13,0 | 0,1 | 1,3 | 148,4 |
| Krefeld | 6 297,0 | 2,0 | 3 326,0 | 52,8 | 6 186,0 | 98,2 | 19,4 | 111,0 | 1,8 | 5,0 | 1,0 | 0 | 1,0 | 150,2 |
| Mönchengladbach | 5 049,0 | 1,6 | 2 701,0 | 53,5 | 4 962,0 | 98,3 | 19,8 | 87,0 | 1,7 | 6,2 | - | - | - | 145,4 |
| Mülheim an der Ruhr | 5 341,0 | 1,7 | 2 965,0 | 55,5 | 5 259,0 | 98,5 | 19,2 | 82,0 | 1,5 | 5,9 | - | - | - | 148,1 |
| Oberhausen | 5 979,0 | 1,9 | 3 035,0 | 50,8 | 5 926,0 | 99,1 | 19,3 | 53,0 | 0,9 | 5,9 | - | - | - | 146,1 |
| Remscheid | 3 348,0 | 1,0 | 1 839,0 | 54,9 | 3 293,0 | 98,4 | 19,8 | 55,0 | 1,6 | 5,5 | - | - | - | 145,4 |
| Solingen | 4 938,0 | 1,5 | 2 652,0 | 53,7 | 4 830,0 | 97,8 | 19,2 | 108,0 | 2,2 | 5,7 | - | - | - | 136,7 |
| Wuppertal | 7 514,0 | 2,3 | 3 777,0 | 50,3 | 7 423,0 | 98,8 | 18,3 | 91,0 | 1,2 | 4,6 | - | - | - | 144,1 |
| Kreise | | | | | | | | | | | | | | |
| Kleve | 696,0 | 0,2 | 261,0 | 37,5 | 696,0 | 100,0 | 19,9 | - | - | - | 10,0 | 1,4 | 2,0 | 131,3 |
| Mettmann | 7 593,0 | 2,4 | 4 461,0 | 58,8 | 7 497,0 | 98,7 | 19,4 | 96,0 | 1,3 | 5,3 | - | - | - | 147,5 |
| Neuss | 6 985,0 | 2,2 | 3 839,0 | 55,0 | 6 882,0 | 98,5 | 19,1 | 103,0 | 1,5 | 5,7 | 1,0 | 0 | 1,0 | 148,5 |
| Viersen | 5 796,0 | 1,8 | 3 169,0 | 54,7 | 5 738,0 | 99,0 | 20,0 | 58,0 | 1,0 | 5,8 | - | - | - | 144,6 |
| Wesel | 12 799,0 | 4,0 | 6 182,0 | 48,3 | 12 587,0 | 98,3 | 20,1 | 212,0 | 1,7 | 6,4 | 12,0 | 0,1 | 2,4 | 149,0 |
| Reg.-Bez. Düsseldorf | 111 337,0 | 34,8 | 58 205,0 | 52,3 | 109 842,0 | 98,7 | 19,5 | 1 495,0 | 1,3 | 5,7 | 42,5 | 0 | 1,7 | 148,0 |
| davon | | | | | | | | | | | | | | |
| kreisfreie Städte | 77 468,0 | 24,2 | 40 293,0 | 52,0 | 76 442,0 | 98,7 | 19,4 | 1 026,0 | 1,3 | 5,6 | 19,5 | 0 | 1,4 | 148,3 |
| Kreise | 33 869,0 | 10,6 | 17 912,0 | 52,9 | 33 400,0 | 98,6 | 19,7 | 469,0 | 1,4 | 5,9 | 23,0 | 0,1 | 2,1 | 147,4 |
| Kreisfreie Städte | | | | | | | | | | | | | | |
| Aachen | 4 292,0 | 1,3 | 2 608,0 | 60,8 | 4 225,0 | 98,4 | 18,8 | 67,0 | 1,6 | 5,6 | - | - | - | 147,0 |
| Bonn | 4 451,0 | 1,4 | 2 570,0 | 57,7 | 4 386,0 | 98,5 | 19,9 | 65,0 | 1,5 | 6,5 | - | - | - | 166,6 |
| Köln | 14 684,0 | 4,6 | 7 797,0 | 53,1 | 14 556,0 | 99,1 | 19,0 | 128,0 | 0,9 | 5,3 | 16,0 | 0,1 | 2,0 | 154,3 |
| Leverkusen | 4 185,0 | 1,3 | 2 084,0 | 49,8 | 4 136,0 | 98,8 | 18,7 | 49,0 | 1,2 | 7,0 | - | - | - | 142,3 |
| Kreise | | | | | | | | | | | | | | |
| Aachen | 4 219,0 | 1,3 | 2 337,0 | 55,4 | 4 168,0 | 98,8 | 18,8 | 51,0 | 1,2 | 6,4 | - | - | - | 140,4 |
| Düren | 5 444,0 | 1,7 | 2 773,0 | 50,9 | 5 354,0 | 98,3 | 19,8 | 90,0 | 1,7 | 6,4 | - | - | - | 144,3 |
| Erftkreis | 4 570,0 | 1,4 | 2 677,0 | 58,6 | 4 511,0 | 98,7 | 19,5 | 59,0 | 1,3 | 7,4 | - | - | - | 140,2 |
| Euskirchen | 1 495,0 | 0,5 | 669,0 | 44,7 | 1 460,0 | 97,7 | 19,5 | 35,0 | 2,3 | 7,0 | - | - | - | 143,1 |
| Heinsberg | 4 014,0 | 1,3 | 1 978,0 | 49,3 | 3 962,0 | 98,7 | 20,2 | 52,0 | 1,3 | 5,8 | - | - | - | 148,8 |
| Oberbergischer Kreis | 5 932,0 | 1,9 | 2 862,0 | 48,2 | 5 861,0 | 98,8 | 20,1 | 71,0 | 1,2 | 7,1 | 7,5 | 0,1 | 7,5 | 144,2 |
| Rhein.-Berg. Kreis | 3 260,0 | 1,0 | 1 604,0 | 49,2 | 3 207,0 | 98,4 | 19,7 | 53,0 | 1,6 | 6,6 | - | - | - | 152,1 |
| Rhein-Sieg-Kreis | 4 853,0 | 1,5 | 2 453,0 | 50,5 | 4 787,0 | 98,6 | 19,5 | 66,0 | 1,4 | 5,5 | - | - | - | 145,2 |
| Reg.-Bez. Köln | 61 399,0 | 19,2 | 32 412,0 | 52,8 | 60 613,0 | 98,7 | 19,4 | 786,0 | 1,3 | 6,2 | 23,5 | 0 | 2,6 | 148,2 |
| davon | | | | | | | | | | | | | | |
| kreisfreie Städte | 27 612,0 | 8,6 | 15 059,0 | 54,5 | 27 303,0 | 98,9 | 19,1 | 309,0 | 1,1 | 5,8 | 16,0 | 0,1 | 2,0 | 153,0 |
| Kreise | 33 787,0 | 10,6 | 17 353,0 | 51,4 | 33 310,0 | 98,6 | 19,7 | 477,0 | 1,4 | 6,4 | 7,5 | 0 | 7,5 | 144,5 |
| Kreisfreie Städte | | | | | | | | | | | | | | |
| Bottrop | 2 979,0 | 0,9 | 1 322,0 | 44,4 | 2 945,0 | 98,9 | 18,6 | 34,0 | 1,1 | 5,7 | - | - | - | 135,8 |
| Gelsenkirchen | 8 421,0 | 2,6 | 4 302,0 | 51,1 | 8 342,0 | 99,1 | 19,8 | 79,0 | 0,9 | 4,6 | 17,5 | 0,2 | 4,4 | 150,9 |
| Münster | 1 968,0 | 0,6 | 765,0 | 38,9 | 1 953,0 | 99,2 | 19,5 | 15,0 | 0,8 | 3,8 | - | - | - | 136,5 |
| Kreise | | | | | | | | | | | | | | |
| Borken | 334,0 | 0,1 | 140,0 | 41,9 | 334,0 | 100,0 | 20,9 | - | - | - | - | - | - | 233,6 |
| Coesfeld | 3 994,0 | 1,2 | 2 200,0 | 55,1 | 3 957,0 | 99,1 | 18,3 | 37,0 | 0,9 | 5,3 | - | - | - | 150,1 |

Noch: 5. Erteilte wöchentliche Unterrichtsstunden 2000/01

| Verwaltungsbezirk | Erteilte wöchentliche Unterrichtsstunden | | | | | | | | | | | | | je 100 Schüler/-innen |
|----------------------------|--|--------------------|------------------|----------------|------------------|----------------|----------------------|-----------------|----------------|-------------------------------|---------------------|----------------|------------------------------|-----------------------|
| | der Lehrer/-innen | | | | | | | | | | darunter Mehrarbeit | | | |
| | insgesamt | in % aller Stunden | weiblich | | davon | | | | | | | | | |
| | | | Anzahl | in % von Sp. 1 | hauptamtlich/BAT | | | na/nb/Nicht-BAT | | | | | | |
| | | | | | Anzahl | in % von Sp. 1 | je ha/BAT-Lehrer/-in | Anzahl | in % von Sp. 1 | je na/nb/Nicht-BAT-Lehrer/-in | Anzahl | in % von Sp. 1 | je Lehrer/-in mit Mehrarbeit | |
| 1 | 2 | 3 | 4 | 5 | 6 | 7 | 8 | 9 | 10 | 11 | 12 | 13 | 14 | |
| Noch: Kreise | | | | | | | | | | | | | | |
| Recklinghausen | 17 656,0 | 5,5 | 8 252,0 | 46,7 | 17 509,0 | 99,2 | 19,7 | 147,0 | 0,8 | 5,9 | 9,0 | 0,1 | 1,8 | 155,3 |
| Steinfurt | 4 127,0 | 1,3 | 2 060,0 | 49,9 | 4 062,0 | 98,4 | 19,3 | 65,0 | 1,6 | 5,9 | - | - | - | 153,7 |
| Warendorf | 1 507,0 | 0,5 | 756,0 | 50,2 | 1 466,0 | 97,3 | 20,1 | 41,0 | 2,7 | 6,8 | - | - | - | 151,5 |
| Reg.-Bez. Münster | 40 986,0 | 12,8 | 19 797,0 | 48,3 | 40 568,0 | 99,0 | 19,4 | 418,0 | 1,0 | 5,5 | 26,5 | 0,1 | 2,9 | 151,4 |
| davon | | | | | | | | | | | | | | |
| kreisfreie Städte | 13 368,0 | 4,2 | 6 389,0 | 47,8 | 13 240,0 | 99,0 | 19,5 | 128,0 | 1,0 | 4,7 | 17,5 | 0,1 | 4,4 | 145,0 |
| Kreise | 27 618,0 | 8,6 | 13 408,0 | 48,5 | 27 328,0 | 98,9 | 19,4 | 290,0 | 1,1 | 5,9 | 9,0 | 0 | 1,8 | 154,7 |
| Kreisfreie Stadt | | | | | | | | | | | | | | |
| Bielefeld | 7 988,0 | 2,5 | 3 954,0 | 49,5 | 7 885,0 | 98,7 | 19,9 | 103,0 | 1,3 | 5,7 | 1,0 | 0 | 1,0 | 159,3 |
| Kreise | | | | | | | | | | | | | | |
| Gütersloh | 4 168,0 | 1,3 | 2 276,0 | 54,6 | 4 122,0 | 98,9 | 19,6 | 46,0 | 1,1 | 6,6 | - | - | - | 141,1 |
| Herford | 9 482,0 | 3,0 | 4 530,0 | 47,8 | 9 329,0 | 98,4 | 20,2 | 153,0 | 1,6 | 6,1 | - | - | - | 150,5 |
| Höxter | - | - | - | - | - | - | - | - | - | - | - | - | - | - |
| Lippe | 5 761,0 | 1,8 | 2 913,0 | 50,6 | 5 678,0 | 98,6 | 20,4 | 83,0 | 1,4 | 5,9 | 2,0 | 0 | 1,0 | 141,5 |
| Minden-Lübbecke | 6 527,0 | 2,0 | 3 219,0 | 49,3 | 6 449,0 | 98,8 | 20,6 | 78,0 | 1,2 | 6,5 | - | - | - | 145,5 |
| Paderborn | 3 246,0 | 1,0 | 1 663,0 | 51,2 | 3 184,0 | 98,1 | 20,8 | 62,0 | 1,9 | 5,6 | - | - | - | 150,9 |
| Reg.-Bez. Detmold | 37 172,0 | 11,6 | 18 555,0 | 49,9 | 36 647,0 | 98,6 | 20,2 | 525,0 | 1,4 | 6,0 | 3,0 | 0 | 1,0 | 148,8 |
| davon | | | | | | | | | | | | | | |
| kreisfreie Stadt | 7 988,0 | 2,5 | 3 954,0 | 49,5 | 7 885,0 | 98,7 | 19,9 | 103,0 | 1,3 | 5,7 | 1,0 | 0 | 1,0 | 159,3 |
| Kreise | 29 184,0 | 9,1 | 14 601,0 | 50,0 | 28 762,0 | 98,6 | 20,3 | 422,0 | 1,4 | 6,1 | 2,0 | 0 | 1,0 | 146,2 |
| Kreisfreie Städte | | | | | | | | | | | | | | |
| Bochum | 9 097,0 | 2,8 | 4 929,0 | 54,2 | 8 998,0 | 98,9 | 19,0 | 99,0 | 1,1 | 5,5 | - | - | - | 156,1 |
| Dortmund | 13 215,0 | 4,1 | 6 908,0 | 52,3 | 13 055,0 | 98,8 | 19,3 | 160,0 | 1,2 | 6,4 | - | - | - | 152,1 |
| Hagen | 5 159,0 | 1,6 | 2 645,0 | 51,3 | 5 090,0 | 98,7 | 19,4 | 69,0 | 1,3 | 5,8 | 8,0 | 0,2 | 1,1 | 152,8 |
| Hamm | 3 463,0 | 1,1 | 1 651,0 | 47,7 | 3 424,0 | 98,9 | 20,1 | 39,0 | 1,1 | 5,6 | - | - | - | 152,2 |
| Herne | 4 760,0 | 1,5 | 2 523,0 | 53,0 | 4 693,0 | 98,6 | 20,3 | 67,0 | 1,4 | 6,7 | - | - | - | 159,7 |
| Kreise | | | | | | | | | | | | | | |
| Ennepe-Ruhr-Kreis | 6 671,0 | 2,1 | 3 472,0 | 52,0 | 6 565,0 | 98,4 | 19,4 | 106,0 | 1,6 | 6,2 | - | - | - | 144,9 |
| Hochsauerlandkreis | - | - | - | - | - | - | - | - | - | - | - | - | - | - |
| Märkischer Kreis | 6 906,0 | 2,2 | 3 425,0 | 49,6 | 6 832,0 | 98,9 | 20,0 | 74,0 | 1,1 | 4,9 | 3,0 | 0 | 3,0 | 148,2 |
| Olpe | - | - | - | - | - | - | - | - | - | - | - | - | - | - |
| Siegen-Wittgenstein | 3 987,0 | 1,2 | 1 806,0 | 45,3 | 3 900,0 | 97,8 | 19,7 | 87,0 | 2,2 | 6,7 | 1,0 | 0 | 1,0 | 148,4 |
| Soest | 1 034,0 | 0,3 | 649,0 | 62,8 | 1 034,0 | 100,0 | 19,1 | - | - | - | - | - | - | 154,6 |
| Unna | 14 626,0 | 4,6 | 6 651,0 | 45,5 | 14 431,0 | 98,7 | 19,5 | 195,0 | 1,3 | 5,3 | - | - | - | 153,0 |
| Reg.-Bez. Arnsberg | 68 918,0 | 21,5 | 34 659,0 | 50,3 | 68 022,0 | 98,7 | 19,5 | 896,0 | 1,3 | 5,8 | 12,0 | 0 | 1,3 | 152,0 |
| davon | | | | | | | | | | | | | | |
| kreisfreie Städte | 35 694,0 | 11,2 | 18 656,0 | 52,3 | 35 260,0 | 98,8 | 19,4 | 434,0 | 1,2 | 6,0 | 8,0 | 0 | 1,1 | 154,2 |
| Kreise | 33 224,0 | 10,4 | 16 003,0 | 48,2 | 32 762,0 | 98,6 | 19,6 | 462,0 | 1,4 | 5,6 | 4,0 | 0 | 2,0 | 149,8 |
| Nordrhein-Westfalen | 319 812,0 | 100 | 163 628,0 | 51,2 | 315 692,0 | 98,7 | 19,5 | 4 120,0 | 1,3 | 5,8 | 107,5 | 0 | 2,0 | 149,4 |
| davon | | | | | | | | | | | | | | |
| kreisfreie Städte | 162 130,0 | 50,7 | 84 351,0 | 52,0 | 160 130,0 | 98,8 | 19,4 | 2 000,0 | 1,2 | 5,6 | 62,0 | 0 | 1,8 | 150,6 |
| Kreise | 157 682,0 | 49,3 | 79 277,0 | 50,3 | 155 562,0 | 98,7 | 19,7 | 2 120,0 | 1,3 | 6,0 | 45,5 | 0 | 2,2 | 148,3 |

Gymnasien

1. Schuleckdaten 2000/01

| Verwaltungsbezirk | Schulen | Klassen | Schüler/-innen | | | | | | | | | | |
|-----------------------------|------------|--------------|----------------|---------------|-------------------------|---------------|-------------------------|--------------|-------------------|-------------------------|----------------------------|------------------------------------|---|
| | | | ins- gesamt | weiblich | | ausländisch | | | Aussiedler/-innen | | je Klasse ¹⁾ | je Lehrer/ -in ²⁾ | |
| | | | | Anzahl | in % von Spalte 3 | zu- sammen | in % von Spalte 3 | weiblich | Anzahl | in % von Spalte 3 | | | |
| | | | | | | | | | | | | | 1 |
| Kreisfreie Städte | | | | | | | | | | | | | |
| Düsseldorf | 20 | 403 | 16 500 | 8 804 | 53,4 | 2 303 | 14,0 | 1 251 | 346 | 2,1 | 28,2 | 14,0 | |
| Duisburg | 13 | 296 | 11 124 | 6 025 | 54,2 | 973 | 8,7 | 525 | 138 | 1,2 | 27,4 | 14,4 | |
| Essen | 22 | 457 | 18 237 | 9 957 | 54,6 | 989 | 5,4 | 515 | 268 | 1,5 | 27,8 | 14,0 | |
| Krefeld | 9 | 178 | 6 929 | 3 724 | 53,7 | 614 | 8,9 | 356 | 173 | 2,5 | 27,6 | 13,2 | |
| Mönchengladbach | 10 | 225 | 8 697 | 4 609 | 53,0 | 464 | 5,3 | 238 | 100 | 1,1 | 27,7 | 14,6 | |
| Mülheim an der Ruhr | 5 | 123 | 4 708 | 2 452 | 52,1 | 271 | 5,8 | 150 | 76 | 1,6 | 27,6 | 14,2 | |
| Oberhausen | 5 | 141 | 5 254 | 2 890 | 55,0 | 335 | 6,4 | 166 | 84 | 1,6 | 27,1 | 13,8 | |
| Remscheid | 4 | 88 | 3 272 | 1 802 | 55,1 | 226 | 6,9 | 132 | 65 | 2,0 | 26,4 | 12,9 | |
| Solingen | 4 | 104 | 3 969 | 2 181 | 55,0 | 233 | 5,9 | 128 | 104 | 2,6 | 27,8 | 14,4 | |
| Wuppertal | 9 | 248 | 9 779 | 5 174 | 52,9 | 777 | 7,9 | 397 | 123 | 1,3 | 27,9 | 13,8 | |
| Kreise | | | | | | | | | | | | | |
| Kleve | 12 | 238 | 8 703 | 4 522 | 52,0 | 223 | 2,6 | 99 | 59 | 0,7 | 27,0 | 14,7 | |
| Mettmann | 17 | 372 | 14 759 | 7 761 | 52,6 | 810 | 5,5 | 444 | 383 | 2,6 | 27,5 | 14,0 | |
| Neuss | 17 | 398 | 15 126 | 8 126 | 53,7 | 807 | 5,3 | 461 | 182 | 1,2 | 27,7 | 14,3 | |
| Viersen | 11 | 250 | 9 229 | 5 022 | 54,4 | 258 | 2,8 | 142 | 96 | 1,0 | 27,0 | 14,6 | |
| Wesel | 14 | 344 | 12 906 | 6 978 | 54,1 | 407 | 3,2 | 224 | 255 | 2,0 | 26,9 | 14,5 | |
| Reg.-Bez. Düsseldorf | 172 | 3 865 | 149 192 | 80 027 | 53,6 | 9 690 | 6,5 | 5 228 | 2 452 | 1,6 | 27,5 | 14,1 | |
| davon | | | | | | | | | | | | | |
| kreisfreie Städte | 101 | 2 263 | 88 469 | 47 618 | 53,8 | 7 185 | 8,1 | 3 858 | 1 477 | 1,7 | 27,7 | 14,0 | |
| Kreise | 71 | 1 602 | 60 723 | 32 409 | 53,4 | 2 505 | 4,1 | 1 370 | 975 | 1,6 | 27,3 | 14,4 | |
| Kreisfreie Städte | | | | | | | | | | | | | |
| Aachen | 11 | 246 | 9 418 | 5 110 | 54,3 | 874 | 9,3 | 467 | 54 | 0,6 | 27,7 | 14,2 | |
| Bonn | 19 | 391 | 15 410 | 7 780 | 50,5 | 1 189 | 7,7 | 566 | 243 | 1,6 | 27,0 | 13,7 | |
| Köln | 33 | 662 | 25 902 | 13 853 | 53,5 | 3 631 | 14,0 | 1 965 | 348 | 1,3 | 27,4 | 13,5 | |
| Leverkusen | 5 | 141 | 5 853 | 3 139 | 53,6 | 286 | 4,9 | 135 | 146 | 2,5 | 27,6 | 13,5 | |
| Kreise | | | | | | | | | | | | | |
| Aachen | 10 | 245 | 9 201 | 4 834 | 52,5 | 467 | 5,1 | 271 | 51 | 0,6 | 27,8 | 14,8 | |
| Düren | 10 | 223 | 8 317 | 4 779 | 57,5 | 258 | 3,1 | 152 | 33 | 0,4 | 27,3 | 14,2 | |
| Erftkreis | 14 | 375 | 14 551 | 7 507 | 51,6 | 746 | 5,1 | 411 | 116 | 0,8 | 27,2 | 13,8 | |
| Euskirchen | 9 | 191 | 7 162 | 3 764 | 52,6 | 129 | 1,8 | 67 | 82 | 1,1 | 27,1 | 14,8 | |
| Heinsberg | 7 | 206 | 7 842 | 4 203 | 53,6 | 222 | 2,8 | 121 | 117 | 1,5 | 27,2 | 14,9 | |
| Oberbergischer Kreis | 11 | 220 | 8 323 | 4 611 | 55,4 | 253 | 3,0 | 131 | 291 | 3,5 | 27,3 | 14,9 | |
| Rhein.-Berg. Kreis | 10 | 243 | 9 348 | 5 006 | 53,6 | 314 | 3,4 | 168 | 28 | 0,3 | 27,4 | 13,8 | |
| Rhein-Sieg-Kreis | 23 | 489 | 18 779 | 10 259 | 54,6 | 692 | 3,7 | 396 | 352 | 1,9 | 27,0 | 14,2 | |
| Reg.-Bez. Köln | 162 | 3 632 | 140 106 | 74 845 | 53,4 | 9 061 | 6,5 | 4 850 | 1 861 | 1,3 | 27,3 | 14,1 | |
| davon | | | | | | | | | | | | | |
| kreisfreie Städte | 68 | 1 440 | 56 583 | 29 882 | 52,8 | 5 980 | 10,6 | 3 133 | 791 | 1,4 | 27,4 | 13,7 | |
| Kreise | 94 | 2 192 | 83 523 | 44 963 | 53,8 | 3 081 | 3,7 | 1 717 | 1 070 | 1,3 | 27,3 | 14,3 | |
| Kreisfreie Städte | | | | | | | | | | | | | |
| Boitrop | 3 | 81 | 3 126 | 1 663 | 53,2 | 94 | 3,0 | 45 | 67 | 2,1 | 26,9 | 15,2 | |
| Gelsenkirchen | 7 | 168 | 6 250 | 3 226 | 51,6 | 443 | 7,1 | 235 | 66 | 1,1 | 26,8 | 14,3 | |
| Münster | 14 | 274 | 10 725 | 5 889 | 54,9 | 333 | 3,1 | 200 | 138 | 1,3 | 27,7 | 13,1 | |

1) Es sind nur die Schülerinnen und Schüler sowie Klassen der Sekundarstufe I berücksichtigt. – 2) hauptamtliche/BAT- sowie nebenamtliche/nebenberufliche und Nicht-BAT- Lehrerinnen und -Lehrer

Noch: 1. Schuleckdaten 2000/01

| Verwaltungsbezirk | Schulen | Klassen | Schüler/-innen | | | | | | | | | |
|----------------------------|------------|---------------|----------------|----------------|-------------------|---------------|-------------------|---------------|-------------------|-------------------|-------------------------|-----------------------------|
| | | | insgesamt | weiblich | | ausländisch | | | Aussiedler/-innen | | je Klasse ¹⁾ | je Lehrer/-in ²⁾ |
| | | | | Anzahl | in % von Spalte 3 | zusammen | in % von Spalte 3 | weiblich | Anzahl | in % von Spalte 3 | | |
| | | | | | | | | | | | | |
| 1 | 2 | 3 | 4 | 5 | 6 | 7 | 8 | 9 | 10 | 11 | 12 | |
| Kreise | | | | | | | | | | | | |
| Borken | 12 | 266 | 10 364 | 5 672 | 54,7 | 182 | 1,8 | 102 | 17 | 0,2 | 28,0 | 14,6 |
| Coesfeld | 10 | 192 | 6 884 | 3 642 | 52,9 | 81 | 1,2 | 41 | 39 | 0,6 | 25,6 | 14,0 |
| Recklinghausen | 20 | 474 | 18 382 | 9 790 | 53,3 | 581 | 3,2 | 331 | 241 | 1,3 | 27,4 | 14,5 |
| Steinfurt | 15 | 353 | 13 939 | 7 713 | 55,3 | 232 | 1,7 | 129 | 271 | 1,9 | 27,6 | 13,9 |
| Warendorf | 12 | 224 | 8 497 | 4 545 | 53,5 | 302 | 3,6 | 128 | 240 | 2,8 | 26,7 | 13,9 |
| Reg.-Bez. Münster | 93 | 2 032 | 78 167 | 42 140 | 53,9 | 2 248 | 2,9 | 1 211 | 1 079 | 1,4 | 27,3 | 14,1 |
| davon | | | | | | | | | | | | |
| kreisfreie Städte | 24 | 523 | 20 101 | 10 778 | 53,6 | 870 | 4,3 | 480 | 271 | 1,3 | 27,3 | 13,7 |
| Kreise | 69 | 1 509 | 58 066 | 31 362 | 54,0 | 1 378 | 2,4 | 731 | 808 | 1,4 | 27,2 | 14,2 |
| Kreisfreie Stadt | | | | | | | | | | | | |
| Bielefeld | 10 | 216 | 8 887 | 4 835 | 54,4 | 475 | 5,3 | 246 | 540 | 6,1 | 28,0 | 13,3 |
| Kreise | | | | | | | | | | | | |
| Gütersloh | 11 | 231 | 9 202 | 5 053 | 54,9 | 328 | 3,6 | 163 | 441 | 4,8 | 28,2 | 14,7 |
| Herford | 8 | 180 | 7 103 | 3 950 | 55,6 | 195 | 2,7 | 107 | 370 | 5,2 | 27,9 | 14,2 |
| Höxter | 10 | 184 | 6 943 | 3 830 | 55,2 | 109 | 1,6 | 64 | 315 | 4,5 | 27,2 | 15,2 |
| Lippe | 12 | 266 | 9 985 | 5 506 | 55,1 | 267 | 2,7 | 157 | 379 | 3,8 | 27,0 | 14,1 |
| Minden-Lübbecke | 9 | 248 | 9 516 | 5 216 | 54,8 | 162 | 1,7 | 85 | 480 | 5,0 | 27,7 | 15,2 |
| Paderborn | 9 | 203 | 8 179 | 4 655 | 56,9 | 179 | 2,2 | 92 | 659 | 8,1 | 27,9 | 14,6 |
| Reg.-Bez. Detmold | 69 | 1 528 | 59 815 | 33 045 | 55,2 | 1 715 | 2,9 | 914 | 3 184 | 5,3 | 27,7 | 14,4 |
| davon | | | | | | | | | | | | |
| kreisfreie Stadt | 10 | 216 | 8 887 | 4 835 | 54,4 | 475 | 5,3 | 246 | 540 | 6,1 | 28,0 | 13,3 |
| Kreise | 59 | 1 312 | 50 928 | 28 210 | 55,4 | 1 240 | 2,4 | 668 | 2 644 | 5,2 | 27,6 | 14,6 |
| Kreisfreie Städte | | | | | | | | | | | | |
| Bochum | 11 | 266 | 10 244 | 5 559 | 54,3 | 594 | 5,8 | 325 | 41 | 0,4 | 26,5 | 13,4 |
| Dortmund | 15 | 375 | 14 232 | 7 598 | 53,4 | 1 304 | 9,2 | 700 | 296 | 2,1 | 26,7 | 14,3 |
| Hagen | 8 | 146 | 5 753 | 3 058 | 53,2 | 363 | 6,3 | 184 | 91 | 1,6 | 27,3 | 14,6 |
| Hamm | 6 | 138 | 5 123 | 2 622 | 51,2 | 193 | 3,8 | 105 | 74 | 1,4 | 26,8 | 13,2 |
| Herne | 5 | 112 | 4 154 | 2 223 | 53,5 | 238 | 5,7 | 129 | 37 | 0,9 | 26,7 | 15,0 |
| Kreise | | | | | | | | | | | | |
| Ennepe-Ruhr-Kreis | 10 | 241 | 9 086 | 4 834 | 53,2 | 302 | 3,3 | 151 | 159 | 1,7 | 27,3 | 14,2 |
| Hochsauerlandkreis | 13 | 225 | 8 703 | 4 763 | 54,7 | 185 | 2,1 | 107 | 91 | 1,0 | 27,6 | 14,6 |
| Märkischer Kreis | 15 | 318 | 11 995 | 6 577 | 54,8 | 508 | 4,2 | 284 | 401 | 3,3 | 26,9 | 14,5 |
| Olpe | 6 | 116 | 4 454 | 2 477 | 55,6 | 90 | 2,0 | 52 | 23 | 0,5 | 27,4 | 15,1 |
| Siegen-Wittgenstein | 14 | 276 | 10 349 | 5 513 | 53,3 | 342 | 3,3 | 178 | 176 | 1,7 | 25,9 | 14,3 |
| Soest | 14 | 283 | 10 915 | 6 018 | 55,1 | 263 | 2,4 | 151 | 457 | 4,2 | 27,3 | 14,2 |
| Unna | 14 | 320 | 12 079 | 6 585 | 54,5 | 406 | 3,4 | 201 | 83 | 0,7 | 27,0 | 14,7 |
| Reg.-Bez. Arnsberg | 131 | 2 816 | 107 087 | 57 827 | 54,0 | 4 788 | 4,5 | 2 567 | 1 929 | 1,8 | 26,9 | 14,3 |
| davon | | | | | | | | | | | | |
| kreisfreie Städte | 45 | 1 037 | 39 506 | 21 060 | 53,3 | 2 692 | 6,8 | 1 443 | 539 | 1,4 | 26,8 | 14,0 |
| Kreise | 86 | 1 779 | 67 581 | 36 767 | 54,4 | 2 096 | 3,1 | 1 124 | 1 390 | 2,1 | 27,0 | 14,5 |
| Nordrhein-Westfalen | 627 | 13 873 | 534 367 | 287 884 | 53,9 | 27 502 | 5,1 | 14 770 | 10 505 | 2,0 | 27,3 | 14,2 |
| davon | | | | | | | | | | | | |
| kreisfreie Städte | 248 | 5 479 | 213 546 | 114 173 | 53,5 | 17 202 | 8,1 | 9 160 | 3 618 | 1,7 | 27,4 | 13,9 |
| Kreise | 379 | 8 394 | 320 821 | 173 711 | 54,1 | 10 300 | 3,2 | 5 610 | 6 887 | 2,1 | 27,3 | 14,4 |

2. Verteilung der Schülerpopulation 2000/01

| Verwaltungsbezirk a = Zusammen b = weiblich c = Ausländer/-innen zusammen d = Ausländerinnen | | Schüler/-innen | | | | | | | | | | | | insgesamt | | |
|--|---|---|-------|-------|-------|-------|-------|---------------|-----------------|-------|-------|-------|------------------|-----------|--|--|
| | | davon im Schuljahrgang / in der Bildungsstufe | | | | | | | | | | | | | | |
| | | 05 | 06 | 07 | 08 | 09 | 10 | ohne Jahrgang | Sekundarstufe I | 11 | 12 | 13 | Sekundarstufe II | | | |
| Kreisfreie Städte | | | | | | | | | | | | | | | | |
| Düsseldorf | a | 2 057 | 2 088 | 2 007 | 1 896 | 1 671 | 1 656 | - | 11 375 | 1 884 | 1 669 | 1 572 | 5 125 | 16 500 | | |
| | b | 1 044 | 1 065 | 1 082 | 970 | 900 | 910 | - | 5 971 | 1 051 | 913 | 869 | 2 833 | 8 804 | | |
| | c | 302 | 291 | 276 | 217 | 217 | 219 | - | 1 522 | 315 | 240 | 226 | 781 | 2 303 | | |
| | d | 162 | 151 | 158 | 113 | 114 | 127 | - | 825 | 180 | 127 | 119 | 426 | 1 251 | | |
| Duisburg | a | 1 541 | 1 500 | 1 463 | 1 300 | 1 187 | 1 117 | - | 8 108 | 1 092 | 921 | 1 003 | 3 016 | 11 124 | | |
| | b | 833 | 804 | 788 | 708 | 626 | 602 | - | 4 361 | 572 | 507 | 585 | 1 664 | 6 025 | | |
| | c | 147 | 146 | 107 | 106 | 114 | 85 | - | 705 | 94 | 78 | 96 | 268 | 973 | | |
| | d | 78 | 67 | 63 | 58 | 62 | 54 | - | 382 | 52 | 33 | 58 | 143 | 525 | | |
| Essen | a | 2 252 | 2 256 | 2 225 | 2 144 | 1 979 | 1 863 | - | 12 719 | 1 901 | 1 858 | 1 759 | 5 518 | 18 237 | | |
| | b | 1 211 | 1 213 | 1 193 | 1 184 | 1 034 | 1 036 | - | 6 871 | 1 081 | 1 044 | 961 | 3 086 | 9 957 | | |
| | c | 134 | 119 | 128 | 114 | 103 | 106 | - | 704 | 93 | 105 | 87 | 285 | 989 | | |
| | d | 56 | 64 | 61 | 64 | 54 | 57 | - | 356 | 50 | 56 | 53 | 159 | 515 | | |
| Krefeld | a | 897 | 901 | 852 | 846 | 776 | 634 | - | 4 906 | 693 | 677 | 653 | 2 023 | 6 929 | | |
| | b | 492 | 470 | 433 | 461 | 431 | 334 | - | 2 621 | 402 | 363 | 338 | 1 103 | 3 724 | | |
| | c | 85 | 86 | 68 | 69 | 67 | 53 | - | 428 | 73 | 58 | 55 | 186 | 614 | | |
| | d | 53 | 48 | 37 | 39 | 43 | 28 | - | 248 | 48 | 32 | 28 | 108 | 356 | | |
| Mönchengladbach | a | 1 083 | 1 140 | 1 114 | 1 065 | 935 | 906 | - | 6 243 | 876 | 791 | 787 | 2 454 | 8 697 | | |
| | b | 538 | 586 | 602 | 580 | 514 | 495 | - | 3 315 | 452 | 410 | 432 | 1 294 | 4 609 | | |
| | c | 47 | 72 | 47 | 57 | 57 | 44 | - | 324 | 63 | 37 | 40 | 140 | 464 | | |
| | d | 22 | 34 | 25 | 32 | 31 | 23 | - | 167 | 35 | 15 | 21 | 71 | 238 | | |
| Mülheim an der Ruhr | a | 636 | 635 | 598 | 560 | 489 | 482 | - | 3 400 | 430 | 427 | 451 | 1 308 | 4 708 | | |
| | b | 310 | 305 | 303 | 287 | 276 | 243 | - | 1 724 | 244 | 237 | 247 | 728 | 2 452 | | |
| | c | 33 | 42 | 32 | 35 | 28 | 30 | - | 200 | 22 | 20 | 29 | 71 | 271 | | |
| | d | 9 | 25 | 18 | 22 | 18 | 15 | - | 107 | 14 | 11 | 18 | 43 | 150 | | |
| Oberhausen | a | 681 | 686 | 713 | 632 | 567 | 544 | - | 3 823 | 537 | 454 | 440 | 1 431 | 5 254 | | |
| | b | 349 | 363 | 388 | 357 | 321 | 305 | - | 2 083 | 283 | 265 | 259 | 807 | 2 890 | | |
| | c | 45 | 42 | 45 | 34 | 33 | 42 | - | 241 | 39 | 29 | 26 | 94 | 335 | | |
| | d | 18 | 24 | 25 | 16 | 16 | 21 | - | 120 | 21 | 15 | 10 | 46 | 166 | | |
| Remscheid | a | 427 | 404 | 428 | 416 | 333 | 316 | - | 2 324 | 302 | 319 | 327 | 948 | 3 272 | | |
| | b | 225 | 220 | 237 | 221 | 169 | 182 | - | 1 254 | 176 | 192 | 180 | 548 | 1 802 | | |
| | c | 24 | 39 | 20 | 28 | 24 | 12 | - | 147 | 17 | 31 | 31 | 79 | 226 | | |
| | d | 14 | 25 | 9 | 16 | 13 | 8 | - | 85 | 7 | 23 | 17 | 47 | 132 | | |
| Solingen | a | 544 | 551 | 498 | 482 | 407 | 409 | - | 2 891 | 392 | 339 | 347 | 1 078 | 3 969 | | |
| | b | 269 | 309 | 283 | 259 | 224 | 226 | - | 1 570 | 223 | 186 | 202 | 611 | 2 181 | | |
| | c | 33 | 30 | 28 | 32 | 17 | 23 | - | 163 | 29 | 18 | 23 | 70 | 233 | | |
| | d | 18 | 11 | 11 | 24 | 10 | 12 | - | 86 | 18 | 11 | 13 | 42 | 128 | | |

Noch: 2. Verteilung der Schülerpopulation 2000/01

| Verwaltungsbezirk a = Zusammen b = weiblich c = Ausländer/-innen zusammen d = Ausländerinnen | Schüler/-innen | | | | | | | | | | | | insgesamt | |
|--|---|--------|--------|--------|--------|--------|---------------|-----------------|---------|--------|--------|------------------|-----------|---------|
| | davon im Schuljahrgang / in der Bildungsstufe | | | | | | | | | | | | | |
| | 05 | 06 | 07 | 08 | 09 | 10 | ohne Jahrgang | Sekundarstufe I | 11 | 12 | 13 | Sekundarstufe II | | |
| Noch: Kreisfreie Stadt | | | | | | | | | | | | | | |
| Wuppertal | a | 1 247 | 1 307 | 1 202 | 1 108 | 1 040 | 1 009 | - | 6 913 | 1 006 | 970 | 890 | 2 866 | 9 779 |
| | b | 639 | 724 | 613 | 570 | 562 | 545 | - | 3 653 | 526 | 526 | 469 | 1 521 | 5 174 |
| | c | 95 | 109 | 101 | 77 | 83 | 83 | - | 548 | 90 | 76 | 63 | 229 | 777 |
| | d | 46 | 54 | 53 | 37 | 42 | 39 | - | 271 | 51 | 41 | 34 | 126 | 397 |
| Kreise | | | | | | | | | | | | | | |
| Kleve | a | 1 177 | 1 147 | 1 227 | 1 062 | 951 | 873 | - | 6 437 | 798 | 760 | 708 | 2 266 | 8 703 |
| | b | 588 | 580 | 628 | 534 | 508 | 469 | - | 3 307 | 440 | 397 | 378 | 1 215 | 4 522 |
| | c | 36 | 30 | 31 | 26 | 19 | 19 | - | 161 | 25 | 23 | 14 | 62 | 223 |
| | d | 14 | 17 | 12 | 10 | 10 | 7 | - | 70 | 14 | 11 | 4 | 29 | 99 |
| Mettmann | a | 1 899 | 1 879 | 1 767 | 1 652 | 1 480 | 1 554 | - | 10 231 | 1 536 | 1 476 | 1 516 | 4 528 | 14 759 |
| | b | 980 | 913 | 915 | 855 | 797 | 816 | - | 5 276 | 830 | 785 | 870 | 2 485 | 7 761 |
| | c | 105 | 110 | 84 | 85 | 58 | 92 | - | 534 | 105 | 69 | 102 | 276 | 810 |
| | d | 45 | 57 | 54 | 42 | 35 | 53 | - | 286 | 59 | 43 | 56 | 158 | 444 |
| Neuss | a | 2 040 | 1 999 | 1 974 | 1 867 | 1 652 | 1 488 | - | 11 020 | 1 422 | 1 409 | 1 275 | 4 106 | 15 126 |
| | b | 1 074 | 1 108 | 1 040 | 971 | 912 | 789 | - | 5 894 | 771 | 805 | 656 | 2 232 | 8 126 |
| | c | 98 | 90 | 111 | 112 | 76 | 66 | - | 553 | 88 | 84 | 82 | 254 | 807 |
| | d | 50 | 50 | 70 | 63 | 46 | 32 | - | 311 | 59 | 51 | 40 | 150 | 461 |
| Viersen | a | 1 306 | 1 290 | 1 215 | 1 105 | 957 | 871 | - | 6 744 | 857 | 792 | 836 | 2 485 | 9 229 |
| | b | 676 | 664 | 659 | 598 | 545 | 480 | - | 3 622 | 493 | 441 | 466 | 1 400 | 5 022 |
| | c | 40 | 29 | 38 | 32 | 24 | 22 | - | 185 | 26 | 19 | 28 | 73 | 258 |
| | d | 20 | 19 | 16 | 15 | 13 | 14 | - | 97 | 15 | 12 | 18 | 45 | 142 |
| Wesel | d | 1 726 | 1 743 | 1 671 | 1 473 | 1 405 | 1 250 | - | 9 268 | 1 243 | 1 201 | 1 194 | 3 638 | 12 906 |
| | b | 893 | 921 | 936 | 746 | 769 | 696 | - | 4 961 | 723 | 675 | 619 | 2 017 | 6 978 |
| | c | 56 | 64 | 37 | 48 | 40 | 41 | - | 286 | 33 | 38 | 50 | 121 | 407 |
| | d | 31 | 36 | 24 | 23 | 21 | 27 | - | 162 | 16 | 26 | 20 | 62 | 224 |
| Reg.-Bez. Düsseldorf | | | | | | | | | | | | | | |
| | a | 19 513 | 19 526 | 18 954 | 17 608 | 15 829 | 14 972 | - | 106 402 | 14 969 | 14 063 | 13 758 | 42 790 | 149 192 |
| | b | 10 121 | 10 245 | 10 100 | 9 301 | 8 588 | 8 128 | - | 56 483 | 8 267 | 7 746 | 7 531 | 23 544 | 80 027 |
| | c | 1 280 | 1 299 | 1 153 | 1 072 | 960 | 937 | - | 6 701 | 1 112 | 925 | 952 | 2 989 | 9 690 |
| | d | 636 | 682 | 636 | 574 | 528 | 517 | - | 3 573 | 639 | 507 | 509 | 1 655 | 5 228 |
| davon | | | | | | | | | | | | | | |
| kreisfreie Städte | | | | | | | | | | | | | | |
| | a | 11 365 | 11 468 | 11 100 | 10 449 | 9 384 | 8 936 | - | 62 702 | 9 113 | 8 425 | 8 229 | 25 767 | 88 469 |
| | b | 5 910 | 6 059 | 5 922 | 5 597 | 5 057 | 4 878 | - | 33 423 | 5 010 | 4 643 | 4 542 | 14 195 | 47 618 |
| | c | 945 | 976 | 852 | 769 | 743 | 697 | - | 4 982 | 835 | 692 | 676 | 2 203 | 7 185 |
| | d | 476 | 503 | 460 | 421 | 403 | 384 | - | 2 647 | 476 | 364 | 371 | 1 211 | 3 858 |
| Kreise | | | | | | | | | | | | | | |
| | a | 8 148 | 8 058 | 7 854 | 7 159 | 6 445 | 6 036 | - | 43 700 | 5 856 | 5 638 | 5 529 | 17 023 | 60 723 |
| | b | 4 211 | 4 186 | 4 178 | 3 704 | 3 531 | 3 250 | - | 23 060 | 3 257 | 3 103 | 2 989 | 9 349 | 32 409 |
| | c | 335 | 323 | 301 | 303 | 217 | 240 | - | 1 719 | 277 | 233 | 276 | 786 | 2 505 |
| | d | 160 | 179 | 176 | 153 | 125 | 133 | - | 926 | 163 | 143 | 138 | 444 | 1 370 |

Noch: 2. Verteilung der Schülerpopulation 2000/01

| Verwaltungsbezirk a = Zusammen b = weiblich c = Ausländer/-innen zusammen d = Ausländerinnen | | Schüler/-innen | | | | | | | | | | | insgesamt | | |
|--|---|---|-------|-------|-------|-------|-------|---------------|-----------------|-------|-------|-------|-----------|------------------|--|
| | | davon im Schuljahrgang / in der Bildungsstufe | | | | | | | | | | | | | |
| | | 05 | 06 | 07 | 08 | 09 | 10 | ohne Jahrgang | Sekundarstufe I | 11 | 12 | 13 | | Sekundarstufe II | |
| Kreisfreie Städte | | | | | | | | | | | | | | | |
| Aachen | a | 1 253 | 1 268 | 1 173 | 1 166 | 959 | 984 | - | 6 803 | 920 | 804 | 891 | 2 615 | 9 418 | |
| | b | 647 | 677 | 619 | 644 | 513 | 515 | - | 3 615 | 502 | 458 | 535 | 1 495 | 5 110 | |
| | c | 117 | 133 | 110 | 98 | 73 | 84 | - | 615 | 100 | 74 | 85 | 259 | 874 | |
| | d | 61 | 60 | 63 | 61 | 39 | 46 | - | 330 | 52 | 45 | 40 | 137 | 467 | |
| Bonn | a | 1 954 | 1 854 | 1 855 | 1 682 | 1 667 | 1 559 | - | 10 571 | 1 666 | 1 625 | 1 548 | 4 839 | 15 410 | |
| | b | 973 | 920 | 945 | 874 | 843 | 794 | - | 5 349 | 850 | 828 | 753 | 2 431 | 7 780 | |
| | c | 160 | 142 | 139 | 127 | 111 | 130 | - | 809 | 144 | 129 | 107 | 380 | 1 189 | |
| | d | 69 | 66 | 64 | 55 | 47 | 69 | - | 370 | 71 | 61 | 64 | 196 | 566 | |
| Köln | a | 3 378 | 3 348 | 3 089 | 2 922 | 2 750 | 2 673 | - | 18 160 | 2 610 | 2 646 | 2 486 | 7 742 | 25 902 | |
| | b | 1 737 | 1 740 | 1 625 | 1 601 | 1 478 | 1 408 | - | 9 589 | 1 383 | 1 496 | 1 385 | 4 264 | 13 853 | |
| | c | 460 | 520 | 416 | 395 | 375 | 342 | - | 2 508 | 402 | 355 | 366 | 1 123 | 3 631 | |
| | d | 237 | 262 | 203 | 240 | 201 | 175 | - | 1 318 | 227 | 223 | 197 | 647 | 1 965 | |
| Leverkusen | a | 711 | 676 | 695 | 659 | 591 | 560 | - | 3 892 | 672 | 690 | 599 | 1 961 | 5 853 | |
| | b | 388 | 360 | 342 | 339 | 326 | 314 | - | 2 069 | 362 | 390 | 318 | 1 070 | 3 139 | |
| | c | 41 | 26 | 25 | 21 | 26 | 19 | - | 158 | 48 | 43 | 37 | 128 | 286 | |
| | d | 22 | 8 | 7 | 7 | 14 | 11 | - | 69 | 19 | 29 | 18 | 66 | 135 | |
| Kreise | | | | | | | | | | | | | | | |
| Aachen | a | 1 234 | 1 266 | 1 257 | 1 124 | 1 007 | 935 | - | 6 823 | 832 | 820 | 726 | 2 378 | 9 201 | |
| | b | 613 | 670 | 622 | 558 | 526 | 525 | - | 3 514 | 469 | 441 | 410 | 1 320 | 4 834 | |
| | c | 70 | 74 | 71 | 64 | 34 | 42 | - | 355 | 47 | 41 | 24 | 112 | 467 | |
| | d | 44 | 39 | 41 | 35 | 16 | 28 | - | 203 | 23 | 31 | 14 | 68 | 271 | |
| Düren | a | 1 105 | 1 149 | 1 080 | 1 012 | 859 | 893 | - | 6 098 | 779 | 770 | 670 | 2 219 | 8 317 | |
| | b | 619 | 641 | 629 | 573 | 500 | 541 | - | 3 503 | 419 | 445 | 412 | 1 276 | 4 779 | |
| | c | 26 | 49 | 39 | 27 | 30 | 26 | - | 197 | 21 | 23 | 17 | 61 | 258 | |
| | d | 12 | 26 | 25 | 15 | 21 | 16 | - | 115 | 11 | 14 | 12 | 37 | 152 | |
| Erftkreis | a | 1 896 | 1 969 | 1 760 | 1 694 | 1 509 | 1 388 | - | 10 216 | 1 512 | 1 432 | 1 391 | 4 335 | 14 551 | |
| | b | 898 | 1 004 | 892 | 877 | 789 | 704 | - | 5 164 | 830 | 785 | 728 | 2 343 | 7 507 | |
| | c | 110 | 107 | 79 | 86 | 73 | 55 | - | 510 | 99 | 70 | 67 | 236 | 746 | |
| | d | 56 | 53 | 43 | 51 | 38 | 26 | - | 267 | 58 | 46 | 40 | 144 | 411 | |
| Euskirchen | a | 950 | 907 | 937 | 876 | 730 | 772 | - | 5 172 | 680 | 636 | 674 | 1 990 | 7 162 | |
| | b | 496 | 488 | 494 | 479 | 363 | 410 | - | 2 730 | 355 | 340 | 339 | 1 034 | 3 764 | |
| | c | 12 | 18 | 12 | 15 | 17 | 11 | - | 85 | 13 | 15 | 16 | 44 | 129 | |
| | d | 8 | 7 | 7 | 10 | 12 | 4 | - | 48 | 6 | 6 | 7 | 19 | 67 | |
| Heinsberg | a | 1 024 | 986 | 1 018 | 975 | 834 | 766 | - | 5 603 | 811 | 725 | 703 | 2 239 | 7 842 | |
| | b | 534 | 528 | 554 | 528 | 433 | 412 | - | 2 989 | 441 | 396 | 377 | 1 214 | 4 203 | |
| | c | 43 | 22 | 27 | 26 | 21 | 27 | - | 166 | 23 | 15 | 18 | 56 | 222 | |
| | d | 17 | 13 | 13 | 17 | 9 | 17 | - | 86 | 17 | 8 | 10 | 35 | 121 | |

Noch: 2. Verteilung der Schülerpopulation 2000/01

| Verwaltungsbezirk a = Zusammen b = weiblich c = Ausländer/-innen zusammen d = Ausländerinnen | | Schüler/-innen | | | | | | | | | | | | insgesamt | | |
|--|----------|---|---------------|---------------|---------------|---------------|---------------|---------------|-----------------|---------------|---------------|---------------|------------------|----------------|--|--|
| | | davon im Schuljahrgang / in der Bildungsstufe | | | | | | | | | | | | | | |
| | | 05 | 06 | 07 | 08 | 09 | 10 | ohne Jahrgang | Sekundarstufe I | 11 | 12 | 13 | Sekundarstufe II | | | |
| Noch: Kreise | | | | | | | | | | | | | | | | |
| Oberbergischer Kreis | a | 1 098 | 1 120 | 1 046 | 1 013 | 852 | 882 | - | 6 011 | 821 | 787 | 704 | 2 312 | 8 323 | | |
| | b | 574 | 647 | 551 | 574 | 451 | 484 | - | 3 281 | 464 | 453 | 413 | 1 330 | 4 611 | | |
| | c | 46 | 32 | 39 | 36 | 18 | 24 | - | 195 | 26 | 13 | 19 | 58 | 253 | | |
| | d | 19 | 13 | 21 | 15 | 10 | 14 | - | 92 | 17 | 10 | 12 | 39 | 131 | | |
| Rhein.-Berg. Kreis | a | 1 315 | 1 264 | 1 196 | 1 070 | 911 | 906 | - | 6 662 | 891 | 887 | 908 | 2 686 | 9 348 | | |
| | b | 652 | 670 | 652 | 585 | 476 | 509 | - | 3 544 | 499 | 472 | 491 | 1 462 | 5 006 | | |
| | c | 51 | 39 | 40 | 44 | 28 | 32 | - | 234 | 23 | 29 | 28 | 80 | 314 | | |
| | d | 30 | 17 | 25 | 24 | 11 | 21 | - | 128 | 10 | 14 | 16 | 40 | 168 | | |
| Rhein-Sieg-Kreis | a | 2 541 | 2 373 | 2 285 | 2 114 | 1 963 | 1 905 | - | 13 181 | 1 950 | 1 854 | 1 794 | 5 598 | 18 779 | | |
| | b | 1 354 | 1 225 | 1 244 | 1 176 | 1 111 | 1 053 | - | 7 163 | 1 039 | 1 046 | 1 011 | 3 096 | 10 259 | | |
| | c | 85 | 93 | 66 | 67 | 60 | 72 | - | 443 | 91 | 87 | 71 | 249 | 692 | | |
| | d | 43 | 53 | 43 | 31 | 40 | 43 | - | 253 | 52 | 46 | 45 | 143 | 396 | | |
| Reg.-Bez. Köln | a | 18 459 | 18 180 | 17 391 | 16 307 | 14 632 | 14 223 | - | 99 192 | 14 144 | 13 676 | 13 094 | 40 914 | 140 106 | | |
| | b | 9 485 | 9 570 | 9 169 | 8 808 | 7 809 | 7 669 | - | 52 510 | 7 613 | 7 550 | 7 172 | 22 335 | 74 845 | | |
| | c | 1 221 | 1 255 | 1 063 | 1 006 | 866 | 864 | - | 6 275 | 1 037 | 894 | 855 | 2 786 | 9 061 | | |
| | d | 618 | 617 | 555 | 561 | 458 | 470 | - | 3 279 | 563 | 533 | 475 | 1 571 | 4 850 | | |
| davon | | | | | | | | | | | | | | | | |
| kreisfreie Städte | a | 7 296 | 7 146 | 6 812 | 6 429 | 5 967 | 5 776 | - | 39 426 | 5 868 | 5 765 | 5 524 | 17 157 | 56 583 | | |
| | b | 3 745 | 3 697 | 3 531 | 3 458 | 3 160 | 3 031 | - | 20 622 | 3 097 | 3 172 | 2 991 | 9 260 | 29 882 | | |
| | c | 778 | 821 | 690 | 641 | 585 | 575 | - | 4 090 | 694 | 601 | 595 | 1 890 | 5 980 | | |
| | d | 389 | 396 | 337 | 363 | 301 | 301 | - | 2 087 | 369 | 358 | 319 | 1 046 | 3 133 | | |
| Kreise | a | 11 163 | 11 034 | 10 579 | 9 878 | 8 665 | 8 447 | - | 59 766 | 8 276 | 7 911 | 7 570 | 23 757 | 83 523 | | |
| | b | 5 740 | 5 873 | 5 638 | 5 350 | 4 649 | 4 638 | - | 31 888 | 4 516 | 4 378 | 4 181 | 13 075 | 44 963 | | |
| | c | 443 | 434 | 373 | 365 | 281 | 289 | - | 2 185 | 343 | 293 | 260 | 896 | 3 081 | | |
| | d | 229 | 221 | 218 | 198 | 157 | 169 | - | 1 192 | 194 | 175 | 156 | 525 | 1 717 | | |
| Kreisfreie Städte | | | | | | | | | | | | | | | | |
| Bottrop | a | 407 | 373 | 394 | 371 | 317 | 313 | - | 2 175 | 363 | 294 | 294 | 951 | 3 126 | | |
| | b | 222 | 168 | 224 | 192 | 173 | 177 | - | 1 156 | 176 | 171 | 160 | 507 | 1 663 | | |
| | c | 18 | 14 | 12 | 3 | 10 | 11 | - | 68 | 15 | 6 | 5 | 26 | 94 | | |
| | d | 8 | 9 | 4 | 1 | 5 | 5 | - | 32 | 6 | 5 | 2 | 13 | 45 | | |
| Gelsenkirchen | a | 841 | 851 | 729 | 749 | 665 | 669 | - | 4 504 | 622 | 595 | 529 | 1 746 | 6 250 | | |
| | b | 421 | 448 | 349 | 378 | 365 | 318 | - | 2 279 | 339 | 325 | 283 | 947 | 3 226 | | |
| | c | 76 | 66 | 43 | 46 | 32 | 49 | - | 312 | 41 | 58 | 32 | 131 | 443 | | |
| | d | 46 | 35 | 18 | 27 | 16 | 25 | - | 167 | 22 | 30 | 16 | 68 | 235 | | |
| Münster | a | 1 412 | 1 369 | 1 268 | 1 271 | 1 106 | 1 167 | - | 7 593 | 1 031 | 1 045 | 1 056 | 3 132 | 10 725 | | |
| | b | 732 | 744 | 702 | 659 | 641 | 636 | - | 4 114 | 571 | 610 | 594 | 1 775 | 5 889 | | |
| | c | 53 | 43 | 46 | 38 | 20 | 38 | - | 238 | 40 | 25 | 30 | 95 | 333 | | |
| | d | 32 | 24 | 27 | 21 | 14 | 26 | - | 144 | 23 | 11 | 22 | 56 | 200 | | |

Noch: 2. Verteilung der Schülerpopulation 2000/01

| Verwaltungsbezirk a = Zusammen b = weiblich c = Ausländer/-innen zusammen d = Ausländerinnen | | Schüler/-innen | | | | | | | | | | | insgesamt | | |
|--|----------|---|--------------|--------------|--------------|--------------|--------------|---------------|-----------------|--------------|--------------|--------------|---------------|------------------|--|
| | | davon im Schuljahrgang / in der Bildungsstufe | | | | | | | | | | | | | |
| | | 05 | 06 | 07 | 08 | 09 | 10 | ohne Jahrgang | Sekundarstufe I | 11 | 12 | 13 | | Sekundarstufe II | |
| Kreise | | | | | | | | | | | | | | | |
| Borken | a | 1 383 | 1 289 | 1 306 | 1 227 | 1 151 | 1 088 | - | 7 444 | 1 005 | 981 | 934 | 2 920 | 10 364 | |
| | b | 720 | 706 | 667 | 676 | 655 | 614 | - | 4 038 | 575 | 569 | 490 | 1 634 | 5 672 | |
| | c | 19 | 28 | 11 | 22 | 19 | 19 | - | 118 | 20 | 29 | 15 | 64 | 182 | |
| | d | 12 | 11 | 6 | 17 | 10 | 6 | - | 62 | 15 | 16 | 9 | 40 | 102 | |
| Coesfeld | | | | | | | | | | | | | | | |
| | a | 878 | 858 | 857 | 850 | 774 | 704 | 1 | 4 922 | 636 | 683 | 643 | 1 962 | 6 884 | |
| | b | 444 | 433 | 464 | 446 | 398 | 371 | 1 | 2 557 | 352 | 374 | 359 | 1 085 | 3 642 | |
| | c | 13 | 12 | 9 | 4 | 11 | 8 | - | 57 | 5 | 12 | 7 | 24 | 81 | |
| | d | 6 | 6 | 3 | 3 | 6 | 4 | - | 28 | 2 | 8 | 3 | 13 | 41 | |
| Recklinghausen | | | | | | | | | | | | | | | |
| | a | 2 473 | 2 425 | 2 251 | 2 151 | 1 914 | 1 782 | - | 12 996 | 1 824 | 1 780 | 1 782 | 5 386 | 18 382 | |
| | b | 1 248 | 1 261 | 1 164 | 1 129 | 1 040 | 1 016 | - | 6 858 | 971 | 998 | 963 | 2 932 | 9 790 | |
| | c | 96 | 89 | 65 | 53 | 69 | 42 | - | 414 | 50 | 65 | 52 | 167 | 581 | |
| | d | 52 | 48 | 36 | 27 | 39 | 25 | - | 227 | 32 | 37 | 35 | 104 | 331 | |
| Steinfurt | | | | | | | | | | | | | | | |
| | a | 1 826 | 1 762 | 1 715 | 1 602 | 1 445 | 1 404 | - | 9 754 | 1 406 | 1 407 | 1 372 | 4 185 | 13 939 | |
| | b | 950 | 975 | 875 | 882 | 848 | 782 | - | 5 312 | 797 | 827 | 777 | 2 401 | 7 713 | |
| | c | 31 | 32 | 28 | 24 | 22 | 17 | - | 154 | 37 | 24 | 17 | 78 | 232 | |
| | d | 18 | 16 | 14 | 12 | 14 | 10 | - | 84 | 21 | 17 | 7 | 45 | 129 | |
| Warendorf | | | | | | | | | | | | | | | |
| | a | 1 022 | 1 048 | 1 108 | 1 030 | 929 | 847 | - | 5 984 | 913 | 786 | 814 | 2 513 | 8 497 | |
| | b | 554 | 518 | 555 | 579 | 491 | 469 | - | 3 166 | 510 | 417 | 452 | 1 379 | 4 545 | |
| | c | 30 | 27 | 44 | 44 | 26 | 25 | - | 196 | 48 | 26 | 32 | 106 | 302 | |
| | d | 16 | 12 | 11 | 17 | 14 | 13 | - | 83 | 20 | 14 | 11 | 45 | 128 | |
| Reg.-Bez. Münster | | | | | | | | | | | | | | | |
| | a | 10 242 | 9 975 | 9 628 | 9 251 | 8 301 | 7 974 | 1 | 55 372 | 7 800 | 7 571 | 7 424 | 22 795 | 78 167 | |
| | b | 5 291 | 5 253 | 5 000 | 4 941 | 4 611 | 4 383 | 1 | 29 480 | 4 291 | 4 291 | 4 078 | 12 660 | 42 140 | |
| | c | 336 | 311 | 258 | 234 | 209 | 209 | - | 1 557 | 256 | 245 | 190 | 691 | 2 248 | |
| | d | 190 | 161 | 119 | 125 | 118 | 114 | - | 827 | 141 | 138 | 105 | 384 | 1 211 | |
| davon | | | | | | | | | | | | | | | |
| kreisfreie Städte | | | | | | | | | | | | | | | |
| | a | 2 660 | 2 593 | 2 391 | 2 391 | 2 088 | 2 149 | - | 14 272 | 2 016 | 1 934 | 1 879 | 5 829 | 20 101 | |
| | b | 1 375 | 1 360 | 1 275 | 1 229 | 1 179 | 1 131 | - | 7 549 | 1 086 | 1 106 | 1 037 | 3 229 | 10 778 | |
| | c | 147 | 123 | 101 | 87 | 62 | 98 | - | 618 | 96 | 89 | 67 | 252 | 870 | |
| | d | 86 | 68 | 49 | 49 | 35 | 56 | - | 343 | 51 | 46 | 40 | 137 | 480 | |
| Kreise | | | | | | | | | | | | | | | |
| | a | 7 582 | 7 382 | 7 237 | 6 860 | 6 213 | 5 825 | 1 | 41 100 | 5 784 | 5 637 | 5 545 | 16 966 | 58 066 | |
| | b | 3 916 | 3 893 | 3 725 | 3 712 | 3 432 | 3 252 | 1 | 21 931 | 3 205 | 3 185 | 3 041 | 9 431 | 31 362 | |
| | c | 189 | 188 | 157 | 147 | 147 | 111 | - | 939 | 160 | 156 | 123 | 439 | 1 378 | |
| | d | 104 | 93 | 70 | 76 | 83 | 58 | - | 484 | 90 | 92 | 65 | 247 | 731 | |
| Kreisfreie Stadt | | | | | | | | | | | | | | | |
| Bielefeld | | | | | | | | | | | | | | | |
| | a | 1 123 | 1 082 | 1 025 | 1 014 | 962 | 852 | - | 6 058 | 950 | 998 | 881 | 2 829 | 8 887 | |
| | b | 579 | 533 | 575 | 562 | 520 | 456 | - | 3 225 | 550 | 561 | 499 | 1 610 | 4 835 | |
| | c | 76 | 64 | 55 | 46 | 46 | 37 | - | 324 | 59 | 51 | 41 | 151 | 475 | |
| | d | 29 | 33 | 36 | 24 | 22 | 19 | - | 163 | 32 | 27 | 24 | 83 | 246 | |

Noch: 2. Verteilung der Schülerpopulation 2000/01

| Verwaltungsbezirk a = Zusammen b = weiblich c = Ausländer/-innen zusammen d = Ausländerinnen | | Schüler/-innen | | | | | | | | | | | | insgesamt | |
|--|----------|---|--------------|--------------|--------------|--------------|--------------|---------------|-----------------|--------------|--------------|--------------|------------------|---------------|--|
| | | davon im Schuljahrgang / in der Bildungsstufe | | | | | | | | | | | | | |
| | | 05 | 06 | 07 | 08 | 09 | 10 | ohne Jahrgang | Sekundarstufe I | 11 | 12 | 13 | Sekundarstufe II | | |
| Kreise | | | | | | | | | | | | | | | |
| Gütersloh | a | 1 217 | 1 179 | 1 147 | 1 079 | 954 | 931 | - | 6 507 | 995 | 871 | 829 | 2 695 | 9 202 | |
| | b | 688 | 614 | 608 | 567 | 558 | 499 | - | 3 534 | 591 | 486 | 442 | 1 519 | 5 053 | |
| | c | 35 | 40 | 38 | 31 | 35 | 31 | - | 210 | 45 | 35 | 38 | 118 | 328 | |
| | d | 11 | 23 | 16 | 15 | 18 | 17 | - | 100 | 29 | 14 | 20 | 63 | 163 | |
| Herford | a | 954 | 882 | 904 | 812 | 729 | 742 | - | 5 023 | 732 | 702 | 646 | 2 080 | 7 103 | |
| | b | 554 | 491 | 487 | 419 | 420 | 398 | - | 2 769 | 424 | 403 | 354 | 1 181 | 3 950 | |
| | c | 23 | 26 | 23 | 22 | 26 | 12 | - | 132 | 23 | 25 | 15 | 63 | 195 | |
| | d | 5 | 16 | 11 | 14 | 15 | 8 | - | 69 | 12 | 18 | 8 | 38 | 107 | |
| Höxter | a | 938 | 914 | 865 | 818 | 737 | 727 | - | 4 999 | 703 | 623 | 618 | 1 944 | 6 943 | |
| | b | 472 | 505 | 486 | 452 | 401 | 408 | - | 2 724 | 387 | 356 | 363 | 1 106 | 3 830 | |
| | c | 19 | 15 | 16 | 9 | 9 | 8 | - | 76 | 11 | 10 | 12 | 33 | 109 | |
| | d | 11 | 8 | 8 | 4 | 7 | 5 | - | 43 | 6 | 8 | 7 | 21 | 64 | |
| Lippe | a | 1 388 | 1 303 | 1 299 | 1 161 | 1 080 | 959 | - | 7 190 | 975 | 949 | 871 | 2 795 | 9 985 | |
| | b | 730 | 721 | 703 | 624 | 620 | 521 | - | 3 919 | 558 | 521 | 508 | 1 587 | 5 506 | |
| | c | 37 | 38 | 37 | 20 | 24 | 21 | - | 177 | 39 | 30 | 21 | 90 | 267 | |
| | d | 21 | 20 | 21 | 12 | 14 | 10 | - | 98 | 27 | 22 | 10 | 59 | 157 | |
| Minden-Lübbecke | a | 1 296 | 1 266 | 1 205 | 1 149 | 1 014 | 931 | - | 6 861 | 947 | 883 | 825 | 2 655 | 9 516 | |
| | b | 687 | 665 | 672 | 600 | 565 | 499 | - | 3 688 | 556 | 499 | 473 | 1 528 | 5 216 | |
| | c | 27 | 22 | 20 | 23 | 8 | 17 | - | 117 | 17 | 14 | 14 | 45 | 162 | |
| | d | 17 | 10 | 11 | 10 | 2 | 8 | - | 58 | 12 | 7 | 8 | 27 | 85 | |
| Paderborn | a | 1 038 | 1 032 | 926 | 948 | 882 | 845 | - | 5 671 | 904 | 789 | 815 | 2 508 | 8 179 | |
| | b | 570 | 552 | 503 | 544 | 496 | 500 | - | 3 165 | 523 | 492 | 475 | 1 490 | 4 655 | |
| | c | 15 | 15 | 22 | 22 | 21 | 20 | - | 115 | 25 | 19 | 20 | 64 | 179 | |
| | d | 10 | 5 | 7 | 13 | 11 | 11 | - | 57 | 12 | 11 | 12 | 35 | 92 | |
| Reg.-Bez. Detmold | a | 7 954 | 7 658 | 7 371 | 6 981 | 6 358 | 5 987 | - | 42 309 | 6 206 | 5 815 | 5 485 | 17 506 | 59 815 | |
| | b | 4 280 | 4 081 | 4 034 | 3 768 | 3 580 | 3 281 | - | 23 024 | 3 589 | 3 318 | 3 114 | 10 021 | 33 045 | |
| | c | 232 | 220 | 211 | 173 | 169 | 146 | - | 1 151 | 219 | 184 | 161 | 564 | 1 715 | |
| | d | 104 | 115 | 110 | 92 | 89 | 78 | - | 588 | 130 | 107 | 89 | 326 | 914 | |
| davon | | | | | | | | | | | | | | | |
| kreisfreie Stadt | a | 1 123 | 1 082 | 1 025 | 1 014 | 962 | 852 | - | 6 058 | 950 | 998 | 881 | 2 829 | 8 887 | |
| | b | 579 | 533 | 575 | 562 | 520 | 456 | - | 3 225 | 550 | 561 | 499 | 1 610 | 4 835 | |
| | c | 76 | 64 | 55 | 46 | 46 | 37 | - | 324 | 59 | 51 | 41 | 151 | 475 | |
| | d | 29 | 33 | 36 | 24 | 22 | 19 | - | 163 | 32 | 27 | 24 | 83 | 246 | |
| Kreise | a | 6 831 | 6 576 | 6 346 | 5 967 | 5 396 | 5 135 | - | 36 251 | 5 256 | 4 817 | 4 604 | 14 677 | 50 928 | |
| | b | 3 701 | 3 548 | 3 459 | 3 206 | 3 060 | 2 825 | - | 19 799 | 3 039 | 2 757 | 2 615 | 8 411 | 28 210 | |
| | c | 156 | 156 | 156 | 127 | 123 | 109 | - | 827 | 160 | 133 | 120 | 413 | 1 240 | |
| | d | 75 | 82 | 74 | 68 | 67 | 59 | - | 425 | 98 | 80 | 65 | 243 | 668 | |

Noch: 2. Verteilung der Schülerpopulation 2000/01

| Verwaltungsbezirk a = Zusammen b = weiblich c = Ausländer/-innen zusammen d = Ausländerinnen | | Schüler/-innen | | | | | | | | | | | | insgesamt | |
|--|---|---|-------|-------|-------|-------|-------|---------------|-----------------|-------|-------|-------|------------------|-----------|--|
| | | davon im Schuljahrgang / in der Bildungsstufe | | | | | | | | | | | | | |
| | | 05 | 06 | 07 | 08 | 09 | 10 | ohne Jahrgang | Sekundarstufe I | 11 | 12 | 13 | Sekundarstufe II | | |
| Kreisfreie Städte | | | | | | | | | | | | | | | |
| Bochum | a | 1 297 | 1 225 | 1 264 | 1 204 | 1 043 | 1 013 | - | 7 046 | 1 125 | 1 044 | 1 029 | 3 198 | 10 244 | |
| | b | 723 | 665 | 649 | 689 | 585 | 524 | - | 3 835 | 608 | 556 | 560 | 1 724 | 5 559 | |
| | c | 76 | 68 | 57 | 76 | 61 | 67 | - | 405 | 74 | 52 | 63 | 189 | 594 | |
| | d | 36 | 38 | 30 | 45 | 32 | 30 | - | 211 | 48 | 32 | 34 | 114 | 325 | |
| Dortmund | a | 1 820 | 1 773 | 1 818 | 1 669 | 1 512 | 1 427 | - | 10 019 | 1 495 | 1 398 | 1 320 | 4 213 | 14 232 | |
| | b | 959 | 911 | 959 | 898 | 834 | 766 | - | 5 327 | 789 | 756 | 726 | 2 271 | 7 598 | |
| | c | 201 | 173 | 171 | 146 | 117 | 121 | - | 929 | 138 | 122 | 115 | 375 | 1 304 | |
| | d | 102 | 98 | 90 | 70 | 73 | 65 | - | 498 | 64 | 71 | 67 | 202 | 700 | |
| Hagen | a | 709 | 755 | 664 | 670 | 595 | 600 | - | 3 993 | 638 | 558 | 564 | 1 760 | 5 753 | |
| | b | 399 | 387 | 346 | 359 | 302 | 308 | - | 2 101 | 326 | 313 | 318 | 957 | 3 058 | |
| | c | 52 | 50 | 42 | 37 | 31 | 34 | - | 246 | 41 | 42 | 34 | 117 | 363 | |
| | d | 29 | 22 | 24 | 18 | 13 | 18 | - | 124 | 18 | 24 | 18 | 60 | 184 | |
| Hamm | a | 652 | 684 | 652 | 663 | 529 | 522 | - | 3 702 | 513 | 473 | 435 | 1 421 | 5 123 | |
| | b | 326 | 339 | 334 | 336 | 277 | 268 | - | 1 880 | 276 | 240 | 226 | 742 | 2 622 | |
| | c | 24 | 32 | 26 | 17 | 20 | 18 | - | 137 | 23 | 19 | 14 | 56 | 193 | |
| | d | 14 | 23 | 13 | 5 | 12 | 8 | - | 75 | 11 | 12 | 7 | 30 | 105 | |
| Herne | a | 541 | 570 | 525 | 500 | 420 | 430 | - | 2 986 | 403 | 381 | 384 | 1 168 | 4 154 | |
| | b | 282 | 287 | 270 | 270 | 225 | 229 | - | 1 563 | 230 | 218 | 212 | 660 | 2 223 | |
| | c | 40 | 37 | 28 | 26 | 17 | 20 | - | 168 | 24 | 23 | 23 | 70 | 238 | |
| | d | 17 | 20 | 16 | 13 | 9 | 10 | - | 85 | 13 | 16 | 15 | 44 | 129 | |
| Kreise | | | | | | | | | | | | | | | |
| Ennepe-Ruhr-Kreis | a | 1 262 | 1 226 | 1 139 | 1 068 | 961 | 931 | - | 6 587 | 886 | 827 | 786 | 2 499 | 9 086 | |
| | b | 674 | 622 | 588 | 580 | 532 | 500 | - | 3 496 | 482 | 450 | 406 | 1 338 | 4 834 | |
| | c | 45 | 37 | 41 | 29 | 28 | 28 | - | 208 | 37 | 35 | 22 | 94 | 302 | |
| | d | 20 | 11 | 15 | 13 | 17 | 13 | - | 89 | 23 | 26 | 13 | 62 | 151 | |
| Hochsauerlandkreis | a | 1 099 | 1 203 | 1 119 | 1 040 | 929 | 810 | - | 6 200 | 823 | 825 | 855 | 2 503 | 8 703 | |
| | b | 585 | 645 | 607 | 563 | 526 | 452 | - | 3 378 | 444 | 465 | 476 | 1 385 | 4 763 | |
| | c | 24 | 35 | 21 | 22 | 16 | 9 | - | 127 | 20 | 18 | 20 | 58 | 185 | |
| | d | 16 | 20 | 10 | 10 | 11 | 7 | - | 74 | 7 | 12 | 14 | 33 | 107 | |
| Märkischer Kreis | a | 1 486 | 1 489 | 1 501 | 1 456 | 1 336 | 1 275 | - | 8 543 | 1 234 | 1 129 | 1 089 | 3 452 | 11 995 | |
| | b | 798 | 820 | 823 | 775 | 764 | 680 | - | 4 660 | 675 | 658 | 584 | 1 917 | 6 577 | |
| | c | 74 | 57 | 73 | 63 | 51 | 45 | - | 363 | 48 | 49 | 48 | 145 | 508 | |
| | d | 43 | 33 | 41 | 28 | 31 | 25 | - | 201 | 26 | 32 | 25 | 83 | 284 | |
| Olpe | a | 591 | 557 | 532 | 535 | 478 | 482 | - | 3 175 | 449 | 433 | 397 | 1 279 | 4 454 | |
| | b | 317 | 314 | 291 | 309 | 277 | 263 | - | 1 771 | 251 | 243 | 212 | 706 | 2 477 | |
| | c | 9 | 10 | 15 | 13 | 8 | 8 | - | 63 | 13 | 10 | 4 | 27 | 90 | |
| | d | 2 | 7 | 10 | 8 | 4 | 5 | - | 36 | 10 | 4 | 2 | 16 | 52 | |

Noch: 2. Verteilung der Schülerpopulation 2000/01

| Verwaltungsbezirk a = Zusammen b = weiblich c = Ausländer/-innen zusammen d = Ausländerinnen | | Schüler/-innen | | | | | | | | | | | | ins- gesamt |
|--|----------|---|---------------|---------------|---------------|---------------|---------------|-----------------------|---------------------------|---------------|---------------|---------------|----------------------------|----------------|
| | | davon im Schuljahrgang / in der Bildungsstufe | | | | | | | | | | | | |
| | | 05 | 06 | 07 | 08 | 09 | 10 | ohne Jahr- gang | Sekun- dar- stufe I | 11 | 12 | 13 | Sekun- dar- stufe II | |
| Noch: Kreise | | | | | | | | | | | | | | |
| Siegen-Wittgenstein | a | 1 267 | 1 329 | 1 284 | 1 207 | 1 015 | 1 042 | - | 7 144 | 1 118 | 1 056 | 1 031 | 3 205 | 10 349 |
| | b | 652 | 694 | 683 | 634 | 535 | 578 | - | 3 776 | 601 | 576 | 560 | 1 737 | 5 513 |
| | c | 48 | 45 | 40 | 31 | 25 | 27 | - | 216 | 53 | 44 | 29 | 126 | 342 |
| | d | 22 | 21 | 18 | 20 | 11 | 13 | - | 105 | 25 | 26 | 22 | 73 | 178 |
| Soest | a | 1 385 | 1 455 | 1 318 | 1 286 | 1 169 | 1 120 | - | 7 733 | 1 112 | 1 028 | 1 042 | 3 182 | 10 915 |
| | b | 729 | 797 | 718 | 714 | 679 | 604 | - | 4 241 | 614 | 581 | 582 | 1 777 | 6 018 |
| | c | 34 | 25 | 30 | 27 | 27 | 24 | - | 167 | 34 | 35 | 27 | 96 | 263 |
| | d | 18 | 12 | 18 | 17 | 10 | 14 | - | 89 | 22 | 22 | 18 | 62 | 151 |
| Unna | a | 1 624 | 1 565 | 1 548 | 1 397 | 1 285 | 1 225 | - | 8 644 | 1 212 | 1 191 | 1 032 | 3 435 | 12 079 |
| | b | 872 | 842 | 837 | 749 | 674 | 659 | - | 4 633 | 691 | 672 | 589 | 1 952 | 6 585 |
| | c | 59 | 63 | 53 | 45 | 37 | 28 | - | 285 | 50 | 34 | 37 | 121 | 406 |
| | d | 27 | 30 | 30 | 24 | 12 | 16 | - | 139 | 28 | 18 | 16 | 62 | 201 |
| Reg.-Bez. Arnsberg | a | 13 733 | 13 831 | 13 364 | 12 695 | 11 272 | 10 877 | - | 75 772 | 11 008 | 10 343 | 9 964 | 31 315 | 107 087 |
| | b | 7 316 | 7 323 | 7 105 | 6 876 | 6 210 | 5 831 | - | 40 661 | 5 987 | 5 728 | 5 451 | 17 166 | 57 827 |
| | c | 686 | 632 | 597 | 532 | 438 | 429 | - | 3 314 | 555 | 483 | 436 | 1 474 | 4 788 |
| | d | 346 | 335 | 315 | 271 | 235 | 224 | - | 1 726 | 295 | 295 | 251 | 841 | 2 567 |
| davon | | | | | | | | | | | | | | |
| kreisfreie Städte | a | 5 019 | 5 007 | 4 923 | 4 706 | 4 099 | 3 992 | - | 27 746 | 4 174 | 3 854 | 3 732 | 11 760 | 39 506 |
| | b | 2 689 | 2 589 | 2 558 | 2 552 | 2 223 | 2 095 | - | 14 706 | 2 229 | 2 083 | 2 042 | 6 354 | 21 060 |
| | c | 393 | 360 | 324 | 302 | 246 | 260 | - | 1 885 | 300 | 258 | 249 | 807 | 2 692 |
| | d | 198 | 201 | 173 | 151 | 139 | 131 | - | 993 | 154 | 155 | 141 | 450 | 1 443 |
| Kreise | a | 8 714 | 8 824 | 8 441 | 7 989 | 7 173 | 6 885 | - | 48 026 | 6 834 | 6 489 | 6 232 | 19 555 | 67 581 |
| | b | 4 627 | 4 734 | 4 547 | 4 324 | 3 987 | 3 736 | - | 25 955 | 3 758 | 3 645 | 3 409 | 10 812 | 36 767 |
| | c | 293 | 272 | 273 | 230 | 192 | 169 | - | 1 429 | 255 | 225 | 187 | 667 | 2 096 |
| | d | 148 | 134 | 142 | 120 | 96 | 93 | - | 733 | 141 | 140 | 110 | 391 | 1 124 |
| Nordrhein-Westfalen | a | 69 901 | 69 170 | 66 708 | 62 842 | 56 392 | 54 033 | 1 | 379 047 | 54 127 | 51 468 | 49 725 | 155 320 | 534 367 |
| | b | 36 493 | 36 472 | 35 408 | 33 694 | 30 798 | 29 292 | 1 | 202 158 | 29 747 | 28 633 | 27 346 | 85 726 | 287 884 |
| | c | 3 755 | 3 717 | 3 282 | 3 017 | 2 642 | 2 585 | - | 18 998 | 3 179 | 2 731 | 2 594 | 8 504 | 27 502 |
| | d | 1 894 | 1 910 | 1 735 | 1 623 | 1 428 | 1 403 | - | 9 993 | 1 768 | 1 580 | 1 429 | 4 777 | 14 770 |
| davon | | | | | | | | | | | | | | |
| kreisfreie Städte | a | 27 463 | 27 296 | 26 251 | 24 989 | 22 500 | 21 705 | - | 150 204 | 22 121 | 20 976 | 20 245 | 63 342 | 213 546 |
| | b | 14 298 | 14 238 | 13 861 | 13 398 | 12 139 | 11 591 | - | 79 525 | 11 972 | 11 565 | 11 111 | 34 648 | 114 173 |
| | c | 2 339 | 2 344 | 2 022 | 1 845 | 1 682 | 1 667 | - | 11 899 | 1 984 | 1 691 | 1 628 | 5 303 | 17 202 |
| | d | 1 178 | 1 201 | 1 055 | 1 008 | 900 | 891 | - | 6 233 | 1 082 | 950 | 895 | 2 927 | 9 160 |
| Kreise | a | 42 438 | 41 874 | 40 457 | 37 853 | 33 892 | 32 328 | 1 | 228 843 | 32 006 | 30 492 | 29 480 | 91 978 | 320 821 |
| | b | 22 195 | 22 234 | 21 547 | 20 296 | 18 659 | 17 701 | 1 | 122 633 | 17 775 | 17 068 | 16 235 | 51 078 | 173 711 |
| | c | 1 416 | 1 373 | 1 260 | 1 172 | 960 | 918 | - | 7 099 | 1 195 | 1 040 | 966 | 3 201 | 10 300 |
| | d | 716 | 709 | 680 | 615 | 528 | 512 | - | 3 760 | 686 | 630 | 534 | 1 850 | 5 610 |

3. Schulabgängerinnen und -abgänger im Abgangsjahr 2000

| Verwaltungsbezirk a = Zusammen b = weiblich c = Ausländer/-innen zusammen d = Ausländerinnen | Schulabgänger/-innen | | | | | | | | | | |
|--|---|--|-------------------------|--|--------------------|---------------|--|----------------------------|---------------------------------------|----------------|-------|
| | mit Hauptschulabschluss nach Jahrgang 09 | | mit Sekundarabschluss I | | | | mit Fachhoch- schulreife | mit Hoch- schulreife | ohne Haupt- schul- abschluss | ins- gesamt | |
| | zu- sammen | darunter mit Qualifi- kations- vermerk | zu- sammen | davon mit | | | | | | | |
| | | | | Haupt- schul- abschluss nach Jahr- gang 10 | Fachoberschulreife | zu- sammen | darunter mit Qualifi- kations- vermerk | | | | |
| Kreisfreie Städte | | | | | | | | | | | |
| Düsseldorf | a | 26 | 17 | 312 | 27 | 285 | 249 | 101 | 1 423 | 3 | 1 865 |
| | b | 11 | 7 | 154 | 15 | 139 | 119 | 53 | 797 | 1 | 1 016 |
| | c | 5 | 5 | 64 | 3 | 61 | 57 | 18 | 215 | – | 302 |
| | d | 2 | 2 | 33 | 1 | 32 | 29 | 10 | 125 | – | 170 |
| Duisburg | a | 19 | 17 | 182 | 11 | 171 | 154 | 78 | 769 | 2 | 1 050 |
| | b | 4 | 4 | 83 | 7 | 76 | 68 | 45 | 419 | 1 | 552 |
| | c | 4 | 4 | 27 | 2 | 25 | 22 | 11 | 68 | – | 110 |
| | d | 1 | 1 | 11 | 2 | 9 | 8 | 4 | 37 | – | 53 |
| Essen | a | 16 | 15 | 345 | 16 | 329 | 296 | 128 | 1 514 | 6 | 2 009 |
| | b | 6 | 6 | 191 | 5 | 186 | 169 | 67 | 802 | 3 | 1 069 |
| | c | 6 | 6 | 15 | – | 15 | 12 | 9 | 68 | 4 | 102 |
| | d | 3 | 3 | 10 | – | 10 | 9 | 4 | 43 | 2 | 62 |
| Krefeld | a | 10 | 10 | 120 | 17 | 103 | 92 | 40 | 513 | – | 683 |
| | b | 6 | 6 | 57 | 5 | 52 | 48 | 20 | 288 | – | 371 |
| | c | 5 | 5 | 23 | 4 | 19 | 17 | 8 | 41 | – | 77 |
| | d | 3 | 3 | 8 | – | 8 | 8 | 5 | 20 | – | 36 |
| Mönchengladbach | a | 15 | 14 | 173 | 7 | 166 | 151 | 81 | 688 | 4 | 961 |
| | b | 6 | 5 | 86 | 4 | 82 | 72 | 45 | 354 | 2 | 493 |
| | c | 3 | 3 | 17 | – | 17 | 17 | 5 | 37 | – | 62 |
| | d | 2 | 2 | 8 | – | 8 | 8 | 3 | 24 | – | 37 |
| Mülheim an der Ruhr | a | 4 | 4 | 68 | 2 | 66 | 58 | 16 | 388 | 4 | 480 |
| | b | 1 | 1 | 30 | 1 | 29 | 25 | 9 | 194 | 2 | 236 |
| | c | – | – | 6 | – | 6 | 6 | – | 18 | 1 | 25 |
| | d | – | – | 4 | – | 4 | 4 | – | 7 | – | 11 |
| Oberhausen | a | 13 | 6 | 89 | 4 | 85 | 71 | 48 | 397 | 1 | 548 |
| | b | 6 | 2 | 49 | 3 | 46 | 41 | 25 | 228 | – | 308 |
| | c | 3 | 1 | 8 | – | 8 | 6 | 5 | 29 | – | 45 |
| | d | 1 | – | 4 | – | 4 | 3 | 2 | 21 | – | 28 |
| Remscheid | a | 5 | 4 | 57 | 2 | 55 | 50 | 17 | 274 | 3 | 356 |
| | b | 2 | 2 | 31 | 1 | 30 | 29 | 11 | 158 | – | 202 |
| | c | – | – | 1 | – | 1 | 1 | 1 | 14 | – | 16 |
| | d | – | – | 1 | – | 1 | 1 | 1 | 9 | – | 11 |
| Solingen | a | 2 | – | 88 | 2 | 86 | 72 | 31 | 313 | 1 | 435 |
| | b | 2 | – | 55 | 2 | 53 | 44 | 16 | 163 | 1 | 237 |
| | c | – | – | 4 | – | 4 | 3 | 1 | 16 | – | 21 |
| | d | – | – | 2 | – | 2 | 1 | 1 | 11 | – | 14 |

Noch: 3. Schulabgängerinnen und -abgänger im Abgangsjahr 2000

| Verwaltungsbezirk a = Zusammen b = weiblich c = Ausländer/-innen zusammen d = Ausländerinnen | Schulabgänger/-innen | | | | | | | | | | |
|--|---|--|---------------|--|--------------------|--|--------------|--------------------------------|----------------------------|---------------------------------------|----------------|
| | mit Hauptschulabschluss nach Jahrgang 09 | | | mit Sekundarabschluss I | | | | mit Fachhoch- schulreife | mit Hoch- schulreife | ohne Haupt- schul- abschluss | ins- gesamt |
| | zu- sammen | darunter mit Qualifi- kations- vermerk | zu- sammen | davon mit | | | | | | | |
| | | | | Haupt- schul- abschluss nach Jahr- gang 10 | Fachoberschulreife | darunter mit Qualifi- kations- vermerk | | | | | |
| Noch: Kreisfreie Stadt | | | | | | | | | | | |
| Wuppertal | a | 15 | 11 | 196 | 4 | 192 | 169 | 59 | 774 | 10 | 1 054 |
| | b | 5 | 3 | 91 | 3 | 88 | 77 | 35 | 411 | 4 | 546 |
| | c | 2 | 1 | 30 | – | 30 | 25 | 3 | 49 | – | 84 |
| | d | 1 | – | 14 | – | 14 | 13 | – | 27 | – | 42 |
| Kreise | | | | | | | | | | | |
| Kleve | a | 11 | 8 | 223 | 2 | 221 | 203 | 23 | 635 | – | 892 |
| | b | 1 | – | 110 | 2 | 108 | 98 | 9 | 334 | – | 454 |
| | c | – | – | 3 | – | 3 | 3 | – | 18 | – | 21 |
| | d | – | – | 2 | – | 2 | 2 | – | 9 | – | 11 |
| Mettmann | a | 25 | 22 | 210 | 13 | 197 | 184 | 89 | 1 262 | 14 | 1 600 |
| | b | 15 | 13 | 114 | 7 | 107 | 100 | 56 | 688 | 5 | 878 |
| | c | 4 | 4 | 21 | 1 | 20 | 19 | 6 | 61 | – | 92 |
| | d | 2 | 2 | 10 | – | 10 | 9 | 3 | 32 | – | 47 |
| Neuss | a | 15 | 12 | 288 | 38 | 250 | 227 | 87 | 1 163 | 7 | 1 560 |
| | b | 5 | 3 | 158 | 19 | 139 | 128 | 50 | 650 | 1 | 864 |
| | c | – | – | 25 | 5 | 20 | 20 | 4 | 56 | 1 | 86 |
| | d | – | – | 13 | 2 | 11 | 11 | 2 | 27 | – | 42 |
| Viersen | a | 3 | 3 | 174 | 3 | 171 | 158 | 39 | 751 | 1 | 968 |
| | b | 1 | 1 | 96 | – | 96 | 87 | 24 | 416 | – | 537 |
| | c | – | – | 3 | – | 3 | 3 | – | 15 | – | 18 |
| | d | – | – | 2 | – | 2 | 2 | – | 8 | – | 10 |
| Wesel | a | 21 | 18 | 236 | 14 | 222 | 201 | 66 | 1 067 | 4 | 1 394 |
| | b | 10 | 9 | 123 | 6 | 117 | 105 | 43 | 564 | 1 | 741 |
| | c | 2 | 1 | 13 | 2 | 11 | 9 | 4 | 32 | – | 51 |
| | d | 1 | 1 | 9 | 2 | 7 | 5 | 2 | 19 | – | 31 |
| Reg.-Bez. Düsseldorf | a | 200 | 161 | 2 761 | 162 | 2 599 | 2 335 | 903 | 11 931 | 60 | 18 454 |
| | b | 81 | 62 | 1 428 | 80 | 1 348 | 1 210 | 508 | 6 466 | 21 | 9 852 |
| | c | 34 | 30 | 260 | 17 | 243 | 220 | 75 | 737 | 6 | 1 355 |
| | d | 16 | 14 | 131 | 7 | 124 | 113 | 37 | 419 | 2 | 729 |
| davon | | | | | | | | | | | |
| kreisfreie Städte | a | 125 | 98 | 1 630 | 92 | 1 538 | 1 362 | 599 | 7 053 | 34 | 10 979 |
| | b | 49 | 36 | 827 | 46 | 781 | 692 | 326 | 3 814 | 14 | 5 811 |
| | c | 28 | 25 | 195 | 9 | 186 | 166 | 61 | 555 | 5 | 1 030 |
| | d | 13 | 11 | 95 | 3 | 92 | 84 | 30 | 324 | 2 | 556 |
| Kreise | a | 75 | 63 | 1 131 | 70 | 1 061 | 973 | 304 | 4 878 | 26 | 7 475 |
| | b | 32 | 26 | 601 | 34 | 567 | 518 | 182 | 2 652 | 7 | 4 041 |
| | c | 6 | 5 | 65 | 8 | 57 | 54 | 14 | 182 | 1 | 325 |
| | d | 3 | 3 | 36 | 4 | 32 | 29 | 7 | 95 | – | 173 |

Noch: 3. Schulabgängerinnen und -abgänger im Abgangsjahr 2000

| Verwaltungsbezirk a = Zusammen b = weiblich c = Ausländer/-innen zusammen d = Ausländerinnen | | Schulabgänger/-innen | | | | | | | | | |
|--|---|---|--|-------------------------|--|--------------------|---------------|--|----------------------------|---------------------------------------|----------------|
| | | mit Hauptschulabschluss nach Jahrgang 09 | | mit Sekundarabschluss I | | | | mit Fachhoch- schulreife | mit Hoch- schulreife | ohne Haupt- schul- abschluss | ins- gesamt |
| | | zu- sammen | darunter mit Qualifi- kations- vermerk | zu- sammen | davon mit | | | | | | |
| | | | | | Haupt- schul- abschluss nach Jahr- gang 10 | Fachoberschulreife | zu- sammen | darunter mit Qualifi- kations- vermerk | | | |
| Kreisfreie Städte | | | | | | | | | | | |
| Aachen | a | 11 | 7 | 164 | 6 | 158 | 144 | 45 | 702 | - | 922 |
| | b | 5 | 3 | 100 | 6 | 94 | 87 | 30 | 382 | - | 517 |
| | c | - | - | 17 | 1 | 16 | 16 | 8 | 64 | - | 89 |
| | d | - | - | 13 | 1 | 12 | 12 | 7 | 30 | - | 50 |
| Bonn | a | 14 | 11 | 298 | 13 | 285 | 271 | 90 | 1 348 | - | 1 750 |
| | b | 8 | 8 | 146 | 11 | 135 | 129 | 45 | 699 | - | 898 |
| | c | 6 | 5 | 48 | 4 | 44 | 43 | 7 | 103 | - | 164 |
| | d | 3 | 3 | 22 | 3 | 19 | 18 | 6 | 66 | - | 97 |
| Köln | a | 21 | 16 | 589 | 54 | 535 | 500 | 181 | 2 198 | 6 | 2 995 |
| | b | 9 | 8 | 309 | 24 | 285 | 258 | 94 | 1 238 | 4 | 1 654 |
| | c | 4 | 3 | 137 | 11 | 126 | 120 | 34 | 280 | 1 | 456 |
| | d | 1 | 1 | 66 | 6 | 60 | 56 | 25 | 160 | - | 252 |
| Leverkusen | a | 7 | 5 | 101 | 3 | 98 | 86 | 47 | 529 | 1 | 685 |
| | b | 4 | 2 | 54 | - | 54 | 48 | 35 | 296 | 1 | 390 |
| | c | 2 | 2 | 11 | - | 11 | 9 | 8 | 36 | - | 57 |
| | d | 1 | 1 | 5 | - | 5 | 3 | 5 | 18 | - | 29 |
| Kreise | | | | | | | | | | | |
| Aachen | a | 20 | 16 | 152 | 7 | 145 | 128 | 60 | 655 | 4 | 891 |
| | b | 10 | 10 | 78 | 3 | 75 | 68 | 29 | 349 | 2 | 468 |
| | c | 1 | 1 | 20 | 1 | 19 | 18 | 2 | 27 | - | 50 |
| | d | 1 | 1 | 12 | 1 | 11 | 10 | - | 14 | - | 27 |
| Düren | a | 5 | 4 | 214 | 3 | 211 | 189 | 38 | 631 | - | 888 |
| | b | 2 | 1 | 122 | 3 | 119 | 102 | 25 | 340 | - | 489 |
| | c | - | - | 8 | - | 8 | 8 | 1 | 12 | - | 21 |
| | d | - | - | 4 | - | 4 | 4 | 1 | 6 | - | 11 |
| Erftkreis | a | 16 | 13 | 251 | 6 | 245 | 228 | 75 | 1 205 | 3 | 1 550 |
| | b | 6 | 5 | 135 | 4 | 131 | 128 | 38 | 679 | 1 | 859 |
| | c | 2 | 2 | 20 | 1 | 19 | 18 | 5 | 48 | - | 75 |
| | d | 1 | 1 | 9 | - | 9 | 9 | 3 | 23 | - | 36 |
| Euskirchen | a | 3 | 3 | 154 | 4 | 150 | 141 | 42 | 530 | - | 729 |
| | b | 2 | 2 | 90 | 2 | 88 | 84 | 21 | 292 | - | 405 |
| | c | - | - | 1 | - | 1 | 1 | 1 | 5 | - | 7 |
| | d | - | - | 1 | - | 1 | 1 | - | 1 | - | 2 |
| Heinsberg | a | 12 | 11 | 209 | 5 | 204 | 189 | 30 | 681 | 2 | 934 |
| | b | 10 | 10 | 115 | 2 | 113 | 107 | 18 | 375 | 1 | 519 |
| | c | 3 | 3 | 10 | - | 10 | 10 | - | 24 | - | 37 |
| | d | 3 | 3 | 8 | - | 8 | 8 | - | 14 | - | 25 |

Noch: 3. Schulabgängerinnen und -abgänger im Abgangsjahr 2000

| Verwaltungsbezirk a = Zusammen b = weiblich c = Ausländer/-innen zusammen d = Ausländerinnen | Schulabgänger/-innen | | | | | | | | | | |
|--|---|--|---------------|--|--------------------|---------------|--|--------------------------------|----------------------------|---------------------------------------|----------------|
| | mit Hauptschulabschluss nach Jahrgang 09 | | | mit Sekundarabschluss I | | | | mit Fachhoch- schulreife | mit Hoch- schulreife | ohne Haupt- schul- abschluss | ins- gesamt |
| | zu- sammen | darunter mit Qualifi- kations- vermerk | zu- sammen | davon mit | | | | | | | |
| | | | | Haupt- schul- abschluss nach Jahr- gang 10 | Fachoberschulreife | zu- sammen | darunter mit Qualifi- kations- vermerk | | | | |
| Noch: Kreise | | | | | | | | | | | |
| Oberbergischer Kreis | a | 2 | 2 | 123 | 6 | 117 | 111 | 61 | 679 | 1 | 866 |
| | b | – | – | 71 | 2 | 69 | 69 | 35 | 373 | 1 | 480 |
| | c | – | – | 10 | – | 10 | 10 | – | 13 | – | 23 |
| | d | – | – | 7 | – | 7 | 7 | – | 9 | – | 16 |
| Rhein.-Berg. Kreis | a | 12 | 5 | 189 | 8 | 181 | 162 | 40 | 757 | 1 | 999 |
| | b | 6 | 3 | 99 | 3 | 96 | 87 | 22 | 377 | – | 504 |
| | c | 3 | 1 | 12 | – | 12 | 10 | 1 | 28 | – | 44 |
| | d | 2 | – | 10 | – | 10 | 8 | 1 | 14 | – | 27 |
| Rhein-Sieg-Kreis | a | 39 | 32 | 319 | 26 | 293 | 278 | 97 | 1 628 | 7 | 2 090 |
| | b | 7 | 5 | 167 | 15 | 152 | 144 | 49 | 907 | 4 | 1 134 |
| | c | 3 | 3 | 20 | – | 20 | 19 | 4 | 43 | 1 | 71 |
| | d | 1 | 1 | 10 | – | 10 | 9 | 2 | 29 | 1 | 43 |
| Reg.-Bez. Köln | a | 162 | 125 | 2 763 | 141 | 2 622 | 2 427 | 806 | 11 543 | 25 | 17 921 |
| | b | 69 | 57 | 1 486 | 75 | 1 411 | 1 311 | 441 | 6 307 | 14 | 9 728 |
| | c | 24 | 20 | 314 | 18 | 296 | 282 | 71 | 683 | 2 | 1 390 |
| | d | 13 | 11 | 167 | 11 | 156 | 145 | 50 | 384 | 1 | 771 |
| davon | | | | | | | | | | | |
| kreisfreie Städte | a | 53 | 39 | 1 152 | 76 | 1 076 | 1 001 | 363 | 4 777 | 7 | 7 428 |
| | b | 26 | 21 | 609 | 41 | 568 | 522 | 204 | 2 615 | 5 | 4 027 |
| | c | 12 | 10 | 213 | 16 | 197 | 188 | 57 | 483 | 1 | 963 |
| | d | 5 | 5 | 106 | 10 | 96 | 89 | 43 | 274 | – | 524 |
| Kreise | a | 109 | 86 | 1 611 | 65 | 1 546 | 1 426 | 443 | 6 766 | 18 | 10 493 |
| | b | 43 | 36 | 877 | 34 | 843 | 789 | 237 | 3 692 | 9 | 5 701 |
| | c | 12 | 10 | 101 | 2 | 99 | 94 | 14 | 200 | 1 | 427 |
| | d | 8 | 6 | 61 | 1 | 60 | 56 | 7 | 110 | 1 | 247 |
| Kreisfreie Städte | | | | | | | | | | | |
| Bottrop | a | 5 | 4 | 34 | 2 | 32 | 22 | 17 | 253 | – | 309 |
| | b | 3 | 2 | 22 | 2 | 20 | 13 | 9 | 121 | – | 155 |
| | c | – | – | – | – | – | – | 1 | 4 | – | 5 |
| | d | – | – | – | – | – | – | – | 1 | – | 1 |
| Gelsenkirchen | a | 13 | 7 | 106 | 10 | 96 | 89 | 32 | 440 | 2 | 593 |
| | b | 4 | 2 | 58 | 4 | 54 | 50 | 14 | 229 | 1 | 306 |
| | c | – | – | 3 | 1 | 2 | 2 | 2 | 17 | 1 | 23 |
| | d | – | – | 3 | 1 | 2 | 2 | 2 | 9 | 1 | 15 |
| Münster | a | 11 | 7 | 172 | 3 | 169 | 144 | 28 | 977 | – | 1 188 |
| | b | 8 | 5 | 99 | 1 | 98 | 88 | 11 | 554 | – | 672 |
| | c | 1 | 1 | 12 | – | 12 | 11 | 1 | 27 | – | 41 |
| | d | 1 | 1 | 8 | – | 8 | 8 | – | 14 | – | 23 |

Noch: 3. Schulabgängerinnen und -abgänger im Abgangsjahr 2000

| Verwaltungsbezirk a = Zusammen b = weiblich c = Ausländer/-innen zusammen d = Ausländerinnen | Schulabgänger/-innen | | | | | | | | | | |
|--|---|--|---------------|--|--------------------|---------------|--|--------------------------------|----------------------------|---------------------------------------|----------------|
| | mit Hauptschulabschluss nach Jahrgang 09 | | | mit Sekundarabschluss I | | | | mit Fachhoch- schulreife | mit Hoch- schulreife | ohne Haupt- schul- abschluss | ins- gesamt |
| | zu- sammen | darunter mit Qualifi- kations- vermerk | zu- sammen | davon mit | | | | | | | |
| | | | | Haupt- schul- abschluss nach Jahr- gang 10 | Fachoberschulreife | zu- sammen | darunter mit Qualifi- kations- vermerk | | | | |
| Kreise | | | | | | | | | | | |
| Borken | a | – | – | 227 | 1 | 226 | 215 | 63 | 940 | – | 1 230 |
| | b | – | – | 140 | 1 | 139 | 132 | 31 | 535 | – | 706 |
| | c | – | – | 6 | – | 6 | 5 | 1 | 18 | – | 25 |
| | d | – | – | 4 | – | 4 | 4 | – | 7 | – | 11 |
| Coesfeld | a | 5 | 5 | 158 | 4 | 154 | 151 | 31 | 619 | – | 813 |
| | b | 1 | 1 | 74 | 1 | 73 | 73 | 10 | 332 | – | 417 |
| | c | 1 | 1 | 2 | 1 | 1 | 1 | 2 | 6 | – | 11 |
| | d | – | – | – | – | – | – | 1 | 1 | – | 2 |
| Recklinghausen | a | 20 | 14 | 280 | 5 | 275 | 253 | 100 | 1 503 | 4 | 1 907 |
| | b | 8 | 5 | 150 | 3 | 147 | 136 | 55 | 821 | 2 | 1 036 |
| | c | 1 | 1 | 13 | – | 13 | 13 | 2 | 45 | – | 61 |
| | d | 1 | 1 | 7 | – | 7 | 7 | – | 22 | – | 30 |
| Steinfurt | a | 4 | 4 | 165 | 10 | 155 | 149 | 61 | 1 230 | – | 1 460 |
| | b | 3 | 3 | 87 | 3 | 84 | 82 | 39 | 713 | – | 842 |
| | c | – | – | 5 | – | 5 | 5 | 3 | 18 | – | 26 |
| | d | – | – | 3 | – | 3 | 3 | 1 | 10 | – | 14 |
| Warendorf | a | 10 | 5 | 187 | 12 | 175 | 161 | 43 | 721 | 1 | 962 |
| | b | – | – | 80 | 3 | 77 | 73 | 22 | 381 | – | 483 |
| | c | 3 | 3 | 9 | 1 | 8 | 7 | 5 | 33 | – | 50 |
| | d | – | – | 1 | – | 1 | 1 | 4 | 14 | – | 19 |
| Reg.-Bez. Münster | a | 68 | 46 | 1 329 | 47 | 1 282 | 1 184 | 375 | 6 683 | 7 | 9 744 |
| | b | 27 | 18 | 710 | 18 | 692 | 647 | 191 | 3 686 | 3 | 5 309 |
| | c | 6 | 6 | 50 | 3 | 47 | 44 | 17 | 168 | 1 | 289 |
| | d | 2 | 2 | 26 | 1 | 25 | 25 | 8 | 78 | 1 | 140 |
| davon | | | | | | | | | | | |
| kreisfreie Städte | a | 29 | 18 | 312 | 15 | 297 | 255 | 77 | 1 670 | 2 | 2 387 |
| | b | 15 | 9 | 179 | 7 | 172 | 151 | 34 | 904 | 1 | 1 305 |
| | c | 1 | 1 | 15 | 1 | 14 | 13 | 4 | 48 | 1 | 83 |
| | d | 1 | 1 | 11 | 1 | 10 | 10 | 2 | 24 | 1 | 49 |
| Kreise | a | 39 | 28 | 1 017 | 32 | 985 | 929 | 298 | 5 013 | 5 | 7 357 |
| | b | 12 | 9 | 531 | 11 | 520 | 496 | 157 | 2 782 | 2 | 4 004 |
| | c | 5 | 5 | 35 | 2 | 33 | 31 | 13 | 120 | – | 206 |
| | d | 1 | 1 | 15 | – | 15 | 15 | 6 | 54 | – | 91 |
| Kreisfreie Stadt | | | | | | | | | | | |
| Bielefeld | a | 9 | 6 | 159 | 6 | 153 | 140 | 33 | 657 | – | 858 |
| | b | 1 | 1 | 75 | 1 | 74 | 72 | 19 | 337 | – | 432 |
| | c | 2 | 2 | 17 | – | 17 | 17 | 4 | 46 | – | 69 |
| | d | 1 | 1 | 8 | – | 8 | 8 | 4 | 24 | – | 37 |

Noch: 3. Schulabgängerinnen und -abgänger im Abgangsjahr 2000

| Verwaltungsbezirk a = Zusammen b = weiblich c = Ausländer/-innen zusammen d = Ausländerinnen | Schulabgänger/-innen | | | | | | | | | | |
|--|---|--|-------------------------|--|--------------------|---------------|--|----------------------------|---------------------------------------|----------------|--------------|
| | mit Hauptschulabschluss nach Jahrgang 09 | | mit Sekundarabschluss I | | | | mit Fachhoch- schulreife | mit Hoch- schulreife | ohne Haupt- schul- abschluss | ins- gesamt | |
| | zu- sammen | darunter mit Qualifi- kations- vermerk | zu- sammen | davon mit | | | | | | | |
| | | | | Haupt- schul- abschluss nach Jahr- gang 10 | Fachoberschulreife | zu- sammen | darunter mit Qualifi- kations- vermerk | | | | |
| Kreise | | | | | | | | | | | |
| Gütersloh | a | 5 | 2 | 136 | 6 | 130 | 127 | 49 | 727 | 2 | 919 |
| | b | 2 | 1 | 78 | – | 78 | 77 | 26 | 411 | 2 | 519 |
| | c | 1 | 1 | 13 | 2 | 11 | 10 | 4 | 21 | – | 39 |
| | d | 1 | 1 | 6 | – | 6 | 5 | 2 | 12 | – | 21 |
| Herford | a | 1 | 1 | 125 | 11 | 114 | 109 | 32 | 644 | 2 | 804 |
| | b | – | – | 67 | 4 | 63 | 62 | 20 | 342 | – | 429 |
| | c | – | – | 1 | – | 1 | – | – | 15 | – | 16 |
| | d | – | – | 1 | – | 1 | – | – | 8 | – | 9 |
| Höxter | a | 8 | 6 | 108 | 1 | 107 | 94 | 28 | 596 | 2 | 742 |
| | b | – | – | 64 | 1 | 63 | 56 | 15 | 331 | – | 410 |
| | c | 2 | 1 | 3 | – | 3 | 3 | 1 | 9 | – | 15 |
| | d | – | – | 2 | – | 2 | 2 | 1 | 4 | – | 7 |
| Lippe | a | 15 | 15 | 155 | 8 | 147 | 140 | 39 | 823 | – | 1 032 |
| | b | 9 | 9 | 87 | 4 | 83 | 80 | 26 | 462 | – | 584 |
| | c | – | – | 4 | – | 4 | 4 | – | 24 | – | 28 |
| | d | – | – | 3 | – | 3 | 3 | – | 19 | – | 22 |
| Minden-Lübbecke | a | 1 | 1 | 117 | 1 | 116 | 104 | 37 | 793 | – | 948 |
| | b | 1 | 1 | 62 | – | 62 | 56 | 30 | 422 | – | 515 |
| | c | – | – | 4 | – | 4 | 4 | 1 | 11 | – | 16 |
| | d | – | – | 1 | – | 1 | 1 | – | 5 | – | 6 |
| Paderborn | a | 2 | – | 149 | 15 | 134 | 102 | 22 | 677 | – | 850 |
| | b | 1 | – | 87 | 11 | 76 | 59 | 16 | 404 | – | 508 |
| | c | – | – | 3 | 1 | 2 | 2 | 2 | 15 | – | 20 |
| | d | – | – | 1 | 1 | – | – | 2 | 8 | – | 11 |
| Reg.-Bez. Detmold | a | 41 | 31 | 949 | 48 | 901 | 816 | 240 | 4 917 | 6 | 7 054 |
| | b | 14 | 12 | 520 | 21 | 499 | 462 | 152 | 2 709 | 2 | 3 896 |
| | c | 5 | 4 | 45 | 3 | 42 | 40 | 12 | 141 | – | 245 |
| | d | 2 | 2 | 22 | 1 | 21 | 19 | 9 | 80 | – | 134 |
| davon | | | | | | | | | | | |
| kreisfreie Stadt | a | 9 | 6 | 159 | 6 | 153 | 140 | 33 | 657 | – | 1 011 |
| | b | 1 | 1 | 75 | 1 | 74 | 72 | 19 | 337 | – | 506 |
| | c | 2 | 2 | 17 | – | 17 | 17 | 4 | 46 | – | 86 |
| | d | 1 | 1 | 8 | – | 8 | 8 | 4 | 24 | – | 45 |
| Kreise | a | 32 | 25 | 790 | 42 | 748 | 676 | 207 | 4 260 | 6 | 6 043 |
| | b | 13 | 11 | 445 | 20 | 425 | 390 | 133 | 2 372 | 2 | 3 390 |
| | c | 3 | 2 | 28 | 3 | 25 | 23 | 8 | 95 | – | 159 |
| | d | 1 | 1 | 14 | 1 | 13 | 11 | 5 | 56 | – | 89 |

Noch: 3. Schulabgängerinnen und -abgänger im Abgangsjahr 2000

| Verwaltungsbezirk a = Zusammen b = weiblich c = Ausländer/-innen zusammen d = Ausländerinnen | Schulabgänger/-innen | | | | | | | | | | |
|--|---|--|---------------|--|--------------------|---------------|--|--------------------------------|----------------------------|---------------------------------------|----------------|
| | mit Hauptschulabschluss nach Jahrgang 09 | | | mit Sekundarabschluss I | | | | mit Fachhoch- schulreife | mit Hoch- schulreife | ohne Haupt- schul- abschluss | ins- gesamt |
| | zu- sammen | darunter mit Qualifi- kations- vermerk | zu- sammen | davon mit | | | | | | | |
| | | | | Haupt- schul- abschluss nach Jahr- gang 10 | Fachoberschulreife | zu- sammen | darunter mit Qualifi- kations- vermerk | | | | |
| Kreisfreie Städte | | | | | | | | | | | |
| Bochum | a | 17 | 14 | 154 | 9 | 145 | 130 | 46 | 932 | 28 | 1 177 |
| | b | 11 | 10 | 84 | 3 | 81 | 72 | 25 | 497 | 12 | 629 |
| | c | 1 | 1 | 16 | - | 16 | 14 | 2 | 41 | 11 | 71 |
| | d | 1 | 1 | 10 | - | 10 | 8 | 2 | 16 | 5 | 34 |
| Dortmund | a | 18 | 14 | 248 | 10 | 238 | 216 | 75 | 1 225 | 3 | 1 569 |
| | b | 9 | 8 | 123 | 6 | 117 | 104 | 45 | 706 | 2 | 885 |
| | c | 1 | 1 | 32 | - | 32 | 28 | 16 | 97 | - | 146 |
| | d | - | - | 18 | - | 18 | 16 | 11 | 53 | - | 82 |
| Hagen | a | 5 | 4 | 72 | 2 | 70 | 52 | 40 | 491 | 2 | 610 |
| | b | 2 | 2 | 33 | - | 33 | 29 | 27 | 254 | 1 | 317 |
| | c | - | - | 2 | - | 2 | - | - | 35 | - | 37 |
| | d | - | - | - | - | - | - | - | 18 | - | 18 |
| Hamm | a | 9 | 6 | 134 | 15 | 119 | 110 | 31 | 409 | 3 | 586 |
| | b | 3 | 2 | 70 | 8 | 62 | 58 | 12 | 225 | 2 | 312 |
| | c | 1 | - | 10 | 2 | 8 | 7 | 1 | 18 | - | 30 |
| | d | - | - | 4 | - | 4 | 4 | 1 | 9 | - | 14 |
| Herne | a | 4 | 4 | 50 | 2 | 48 | 38 | 13 | 333 | - | 400 |
| | b | 2 | 2 | 31 | 2 | 29 | 22 | 8 | 174 | - | 215 |
| | c | 1 | 1 | 2 | - | 2 | 2 | - | 18 | - | 21 |
| | d | - | - | 1 | - | 1 | 1 | - | 7 | - | 8 |
| Kreise | | | | | | | | | | | |
| Ennepe-Ruhr-Kreis | a | 10 | 10 | 161 | 7 | 154 | 143 | 46 | 684 | 3 | 904 |
| | b | 8 | 8 | 79 | 3 | 76 | 70 | 26 | 389 | - | 502 |
| | c | - | - | 4 | - | 4 | 4 | 4 | 18 | - | 26 |
| | d | - | - | 3 | - | 3 | 3 | 3 | 10 | - | 16 |
| Hochsauerlandkreis | a | 4 | 3 | 176 | 7 | 169 | 154 | 42 | 796 | - | 1 018 |
| | b | 2 | 2 | 103 | 4 | 99 | 92 | 24 | 452 | - | 581 |
| | c | - | - | 8 | - | 8 | 8 | 2 | 14 | - | 24 |
| | d | - | - | 2 | - | 2 | 2 | - | 6 | - | 8 |
| Märkischer Kreis | a | 13 | 10 | 191 | 3 | 188 | 170 | 52 | 1 040 | 1 | 1 297 |
| | b | 6 | 4 | 109 | 2 | 107 | 99 | 26 | 577 | 1 | 719 |
| | c | - | - | 11 | - | 11 | 10 | - | 36 | - | 47 |
| | d | - | - | 6 | - | 6 | 6 | - | 21 | - | 27 |
| Olpe | a | 4 | 4 | 90 | 6 | 84 | 79 | 55 | 407 | - | 556 |
| | b | 1 | 1 | 46 | 3 | 43 | 39 | 35 | 203 | - | 285 |
| | c | - | - | 3 | - | 3 | 2 | 2 | 11 | - | 16 |
| | d | - | - | 3 | - | 3 | 2 | 2 | 2 | - | 7 |

Noch: 3. Schulabgängerinnen und -abgänger im Abgangsjahr 2000

| Verwaltungsbezirk a = Zusammen b = weiblich c = Ausländer/-innen zusammen d = Ausländerinnen | Schulabgänger/-innen | | | | | | | | | | |
|--|---|--|-------------------------|--|---------------|--|--------------------------------|----------------------------|---------------------------------------|----------------|---------------|
| | mit Hauptschulabschluss nach Jahrgang 09 | | mit Sekundarabschluss I | | | | mit Fachhoch- schulreife | mit Hoch- schulreife | ohne Haupt- schul- abschluss | ins- gesamt | |
| | zu- sammen | darunter mit Qualifi- kations- vermerk | zu- sammen | davon mit | | | | | | | |
| | | | | Haupt- schul- abschluss nach Jahr- gang 10 | zu- sammen | darunter mit Qualifi- kations- vermerk | | | | | |
| Noch: Kreise | | | | | | | | | | | |
| Siegen-Wittgenstein | a | 15 | 14 | 163 | 4 | 159 | 146 | 66 | 995 | 1 | 1 240 |
| | b | 7 | 7 | 94 | 2 | 92 | 86 | 33 | 528 | - | 662 |
| | c | - | - | 3 | 1 | 2 | 2 | 4 | 25 | - | 32 |
| | d | - | - | 3 | 1 | 2 | 2 | 2 | 18 | - | 23 |
| Soest | a | 8 | 8 | 207 | 2 | 205 | 194 | 66 | 927 | 1 | 1 209 |
| | b | 6 | 6 | 123 | 2 | 121 | 116 | 38 | 523 | - | 690 |
| | c | - | - | 2 | - | 2 | 2 | 2 | 27 | - | 31 |
| | d | - | - | 1 | - | 1 | 1 | 1 | 17 | - | 19 |
| Unna | a | 11 | 7 | 195 | 17 | 178 | 165 | 61 | 989 | 1 | 1 257 |
| | b | 5 | 2 | 95 | 6 | 89 | 84 | 33 | 551 | 1 | 685 |
| | c | - | - | 15 | 1 | 14 | 13 | 5 | 31 | - | 51 |
| | d | - | - | 7 | - | 7 | 6 | 2 | 20 | - | 29 |
| Reg.-Bez. Arnsberg | a | 118 | 98 | 1 841 | 84 | 1 757 | 1 597 | 593 | 9 228 | 43 | 11 823 |
| | b | 62 | 54 | 990 | 41 | 949 | 871 | 332 | 5 079 | 19 | 6 482 |
| | c | 4 | 3 | 108 | 4 | 104 | 92 | 38 | 371 | 11 | 532 |
| | d | 1 | 1 | 58 | 1 | 57 | 51 | 24 | 197 | 5 | 285 |
| davon | | | | | | | | | | | |
| kreisfreie Städte | a | 53 | 42 | 658 | 38 | 620 | 546 | 205 | 3 390 | 36 | 4 342 |
| | b | 27 | 24 | 341 | 19 | 322 | 285 | 117 | 1 856 | 17 | 2 358 |
| | c | 4 | 3 | 62 | 2 | 60 | 51 | 19 | 209 | 11 | 305 |
| | d | 1 | 1 | 33 | - | 33 | 29 | 14 | 103 | 5 | 156 |
| Kreise | a | 65 | 56 | 1 183 | 46 | 1 137 | 1 051 | 388 | 5 838 | 7 | 7 481 |
| | b | 35 | 30 | 649 | 22 | 627 | 586 | 215 | 3 223 | 2 | 4 124 |
| | c | - | - | 46 | 2 | 44 | 41 | 19 | 162 | - | 227 |
| | d | - | - | 25 | 1 | 24 | 22 | 10 | 94 | - | 129 |
| Nordrhein-Westfalen | a | 589 | 461 | 9 643 | 482 | 9 161 | 8 359 | 2 917 | 44 302 | 141 | 57 592 |
| | b | 253 | 203 | 5 134 | 235 | 4 899 | 4 501 | 1 624 | 24 247 | 59 | 31 317 |
| | c | 73 | 63 | 777 | 45 | 732 | 678 | 213 | 2 100 | 20 | 3 183 |
| | d | 34 | 30 | 404 | 21 | 383 | 353 | 128 | 1 158 | 9 | 1 733 |
| davon | | | | | | | | | | | |
| kreisfreie Städte | a | 269 | 203 | 3 911 | 227 | 3 684 | 3 304 | 1 277 | 17 547 | 79 | 23 083 |
| | b | 118 | 91 | 2 031 | 114 | 1 917 | 1 722 | 700 | 9 526 | 37 | 12 412 |
| | c | 47 | 41 | 502 | 28 | 474 | 435 | 145 | 1 341 | 18 | 2 053 |
| | d | 21 | 19 | 253 | 14 | 239 | 220 | 93 | 749 | 8 | 1 124 |
| Kreise | a | 320 | 258 | 5 732 | 255 | 5 477 | 5 055 | 1 640 | 26 755 | 62 | 34 509 |
| | b | 135 | 112 | 3 103 | 121 | 2 982 | 2 779 | 924 | 14 721 | 22 | 18 905 |
| | c | 26 | 22 | 275 | 17 | 258 | 243 | 68 | 759 | 2 | 1 130 |
| | d | 13 | 11 | 151 | 7 | 144 | 133 | 35 | 409 | 1 | 609 |

4. Lehrergrunddaten 2000/01

| Verwaltungsbezirk | Lehrer/-innen | | | | | | | | | | | | | |
|-----------------------------|---------------|--------------------------|--------------|------------------------|-------------------|-------------|--------------------------|-------------------|------------------|--------------------------|-------------------|---------------------|--------------------------|-------------------|
| | insgesamt | in % aller Lehrer/-innen | weiblich | | | ausländisch | | | darunter | | | | | |
| | | | | | | | | | hauptamtlich/BAT | | | vollzeitbeschäftigt | | |
| | | | Anzahl | in % aller Lehrerinnen | in % von Spalte 1 | Anzahl | in % aller Lehrer/-innen | in % von Spalte 1 | Anzahl | in % aller Lehrer/-innen | in % von Spalte 1 | Anzahl | in % aller Lehrer/-innen | in % von Spalte 1 |
| 1 | 2 | 3 | 4 | 5 | 6 | 7 | 8 | 9 | 10 | 11 | 12 | 13 | 14 | |
| Kreisfreie Städte | | | | | | | | | | | | | | |
| Düsseldorf | 1 175 | 3,1 | 607 | 3,5 | 51,7 | 14 | 5,5 | 1,2 | 1 062 | 3,1 | 90,4 | 739 | 3,1 | 62,9 |
| Duisburg | 771 | 2,0 | 339 | 2,0 | 44,0 | 7 | 2,7 | 0,9 | 690 | 2,0 | 89,5 | 497 | 2,1 | 64,5 |
| Essen | 1 307 | 3,5 | 654 | 3,8 | 50,0 | 17 | 6,6 | 1,3 | 1 174 | 3,5 | 89,8 | 847 | 3,6 | 64,8 |
| Krefeld | 524 | 1,4 | 273 | 1,6 | 52,1 | 3 | 1,2 | 0,6 | 445 | 1,3 | 84,9 | 298 | 1,3 | 56,9 |
| Mönchengladbach | 596 | 1,6 | 242 | 1,4 | 40,6 | 4 | 1,6 | 0,7 | 540 | 1,6 | 90,6 | 431 | 1,8 | 72,3 |
| Mülheim an der Ruhr | 331 | 0,9 | 155 | 0,9 | 46,8 | – | – | – | 291 | 0,9 | 87,9 | 217 | 0,9 | 65,6 |
| Oberhausen | 381 | 1,0 | 184 | 1,1 | 48,3 | 4 | 1,6 | 1,0 | 343 | 1,0 | 90,0 | 227 | 1,0 | 59,6 |
| Remscheid | 253 | 0,7 | 116 | 0,7 | 45,8 | 1 | 0,4 | 0,4 | 212 | 0,6 | 83,8 | 139 | 0,6 | 54,9 |
| Solingen | 275 | 0,7 | 127 | 0,7 | 46,2 | 3 | 1,2 | 1,1 | 241 | 0,7 | 87,6 | 168 | 0,7 | 61,1 |
| Wuppertal | 709 | 1,9 | 349 | 2,0 | 49,2 | 8 | 3,1 | 1,1 | 622 | 1,8 | 87,7 | 415 | 1,7 | 58,5 |
| Kreise | | | | | | | | | | | | | | |
| Kleve | 594 | 1,6 | 246 | 1,4 | 41,4 | 2 | 0,8 | 0,3 | 542 | 1,6 | 91,2 | 401 | 1,7 | 67,5 |
| Mettmann | 1 057 | 2,8 | 490 | 2,9 | 46,4 | 7 | 2,7 | 0,7 | 955 | 2,8 | 90,4 | 628 | 2,6 | 59,4 |
| Neuss | 1 055 | 2,8 | 522 | 3,1 | 49,5 | 6 | 2,3 | 0,6 | 956 | 2,8 | 90,6 | 636 | 2,7 | 60,3 |
| Viersen | 630 | 1,7 | 266 | 1,6 | 42,2 | 3 | 1,2 | 0,5 | 572 | 1,7 | 90,8 | 422 | 1,8 | 67,0 |
| Wesel | 892 | 2,4 | 376 | 2,2 | 42,2 | 6 | 2,3 | 0,7 | 796 | 2,4 | 89,2 | 569 | 2,4 | 63,8 |
| Reg.-Bez. Düsseldorf | 10 550 | 28,0 | 4 946 | 28,9 | 46,9 | 85 | 33,2 | 0,8 | 9 441 | 28,0 | 89,5 | 6 634 | 27,9 | 62,9 |
| davon | | | | | | | | | | | | | | |
| kreisfreie Städte | 6 322 | 16,8 | 3 046 | 17,8 | 48,2 | 61 | 23,8 | 1,0 | 5 620 | 16,6 | 88,9 | 3 978 | 16,7 | 62,9 |
| Kreise | 4 228 | 11,2 | 1 900 | 11,1 | 44,9 | 24 | 9,4 | 0,6 | 3 821 | 11,3 | 90,4 | 2 656 | 11,2 | 62,8 |
| Kreisfreie Städte | | | | | | | | | | | | | | |
| Aachen | 664 | 1,8 | 360 | 2,1 | 54,2 | 2 | 0,8 | 0,3 | 586 | 1,7 | 88,3 | 375 | 1,6 | 56,5 |
| Bonn | 1 126 | 3,0 | 597 | 3,5 | 53,0 | 9 | 3,5 | 0,8 | 1 005 | 3,0 | 89,3 | 643 | 2,7 | 57,1 |
| Köln | 1 917 | 5,1 | 990 | 5,8 | 51,6 | 17 | 6,6 | 0,9 | 1 709 | 5,1 | 89,1 | 1 168 | 4,9 | 60,9 |
| Leverkusen | 432 | 1,1 | 206 | 1,2 | 47,7 | 4 | 1,6 | 0,9 | 382 | 1,1 | 88,4 | 268 | 1,1 | 62,0 |
| Kreise | | | | | | | | | | | | | | |
| Aachen | 622 | 1,6 | 302 | 1,8 | 48,6 | 6 | 2,3 | 1,0 | 554 | 1,6 | 89,1 | 385 | 1,6 | 61,9 |
| Düren | 584 | 1,5 | 258 | 1,5 | 44,2 | 1 | 0,4 | 0,2 | 524 | 1,6 | 89,7 | 344 | 1,4 | 58,9 |
| Erftkreis | 1 055 | 2,8 | 535 | 3,1 | 50,7 | 11 | 4,3 | 1,0 | 939 | 2,8 | 89,0 | 653 | 2,7 | 61,9 |
| Euskirchen | 483 | 1,3 | 205 | 1,2 | 42,4 | 7 | 2,7 | 1,4 | 446 | 1,3 | 92,3 | 352 | 1,5 | 72,9 |
| Heinsberg | 527 | 1,4 | 233 | 1,4 | 44,2 | 4 | 1,6 | 0,8 | 473 | 1,4 | 89,8 | 370 | 1,6 | 70,2 |
| Oberbergischer Kreis | 557 | 1,5 | 243 | 1,4 | 43,6 | 2 | 0,8 | 0,4 | 510 | 1,5 | 91,6 | 371 | 1,6 | 66,6 |
| Rhein.-Berg. Kreis | 675 | 1,8 | 331 | 1,9 | 49,0 | 6 | 2,3 | 0,9 | 610 | 1,8 | 90,4 | 388 | 1,6 | 57,5 |
| Rhein-Sieg-Kreis | 1 320 | 3,5 | 637 | 3,7 | 48,3 | 10 | 3,9 | 0,8 | 1 201 | 3,6 | 91,0 | 843 | 3,5 | 63,9 |
| Reg.-Bez. Köln | 9 962 | 26,4 | 4 897 | 28,6 | 49,2 | 79 | 30,9 | 0,8 | 8 939 | 26,5 | 89,7 | 6 160 | 25,9 | 61,8 |
| davon | | | | | | | | | | | | | | |
| kreisfreie Städte | 4 139 | 11,0 | 2 153 | 12,6 | 52,0 | 32 | 12,5 | 0,8 | 3 682 | 10,9 | 89,0 | 2 454 | 10,3 | 59,3 |
| Kreise | 5 823 | 15,4 | 2 744 | 16,0 | 47,1 | 47 | 18,4 | 0,8 | 5 257 | 15,6 | 90,3 | 3 706 | 15,6 | 63,6 |
| Kreisfreie Städte | | | | | | | | | | | | | | |
| Bottrop | 206 | 0,5 | 79 | 0,5 | 38,3 | 1 | 0,4 | 0,5 | 184 | 0,5 | 89,3 | 139 | 0,6 | 67,5 |
| Gelsenkirchen | 438 | 1,2 | 208 | 1,2 | 47,5 | 7 | 2,7 | 1,6 | 388 | 1,1 | 88,6 | 286 | 1,2 | 65,3 |
| Münster | 820 | 2,2 | 385 | 2,2 | 47,0 | 1 | 0,4 | 0,1 | 712 | 2,1 | 86,8 | 471 | 2,0 | 57,4 |

1) abgeordnete, beurlaubte und langfristig erkrankte Lehrkräfte

Noch: 4. Lehrergrunddaten 2000/01

| Verwaltungsbezirk | Lehrer/-innen | | | | | | | | | | | | | |
|-----------------------------|---------------|--------------------------|------------------|--------------------------|---------------------|-------------|--------------------------|------------|--------------------------|-------------------|-------------|--------------------------|-------------------|-------------------|
| | insgesamt | in % aller Lehrer/-innen | weiblich | | | ausländisch | | | darunter | | | | | |
| | | | hauptamtlich/BAT | | vollzeitbeschäftigt | | | Anzahl | in % aller Lehrer/-innen | in % von Spalte 1 | Anzahl | in % aller Lehrer/-innen | in % von Spalte 1 | |
| | | | Anzahl | in % aller Lehrer/-innen | in % von Spalte 1 | Anzahl | in % aller Lehrer/-innen | | | | | | | in % von Spalte 1 |
| 1 | 2 | 3 | 4 | 5 | 6 | 7 | 8 | 9 | 10 | 11 | 12 | 13 | 14 | |
| Kreise | | | | | | | | | | | | | | |
| Borken | 709 | 1,9 | 282 | 1,6 | 39,8 | 8 | 3,1 | 1,1 | 636 | 1,9 | 89,7 | 458 | 1,9 | 64,6 |
| Coesfeld | 491 | 1,3 | 198 | 1,2 | 40,3 | 2 | 0,8 | 0,4 | 439 | 1,3 | 89,4 | 310 | 1,3 | 63,1 |
| Recklinghausen | 1 265 | 3,4 | 537 | 3,1 | 42,5 | 13 | 5,1 | 1,0 | 1 138 | 3,4 | 90,0 | 826 | 3,5 | 65,3 |
| Steinfurt | 1 006 | 2,7 | 396 | 2,3 | 39,4 | 4 | 1,6 | 0,4 | 886 | 2,6 | 88,1 | 637 | 2,7 | 63,3 |
| Warendorf | 612 | 1,6 | 243 | 1,4 | 39,7 | 4 | 1,6 | 0,7 | 539 | 1,6 | 88,1 | 400 | 1,7 | 65,4 |
| Reg.-Bez. Münster | 5 547 | 14,7 | 2 328 | 13,6 | 42,0 | 40 | 15,6 | 0,7 | 4 922 | 14,6 | 88,7 | 3 527 | 14,8 | 63,6 |
| davon | | | | | | | | | | | | | | |
| kreisfreie Städte | 1 464 | 3,9 | 672 | 3,9 | 45,9 | 9 | 3,5 | 0,6 | 1 284 | 3,8 | 87,7 | 896 | 3,8 | 61,2 |
| Kreise | 4 083 | 10,8 | 1 656 | 9,7 | 40,6 | 31 | 12,1 | 0,8 | 3 638 | 10,8 | 89,1 | 2 631 | 11,1 | 64,4 |
| Kreisfreie Stadt | | | | | | | | | | | | | | |
| Bielefeld | 670 | 1,8 | 306 | 1,8 | 45,7 | 6 | 2,3 | 0,9 | 582 | 1,7 | 86,9 | 379 | 1,6 | 56,6 |
| Kreise | | | | | | | | | | | | | | |
| Gütersloh | 626 | 1,7 | 271 | 1,6 | 43,3 | 1 | 0,4 | 0,2 | 578 | 1,7 | 92,3 | 389 | 1,6 | 62,1 |
| Herford | 500 | 1,3 | 221 | 1,3 | 44,2 | 5 | 2,0 | 1,0 | 461 | 1,4 | 92,2 | 323 | 1,4 | 64,6 |
| Höxter | 456 | 1,2 | 175 | 1,0 | 38,4 | – | – | – | 410 | 1,2 | 89,9 | 307 | 1,3 | 67,3 |
| Lippe | 709 | 1,9 | 294 | 1,7 | 41,5 | – | – | – | 623 | 1,8 | 87,9 | 432 | 1,8 | 60,9 |
| Minden-Lübbecke | 627 | 1,7 | 264 | 1,5 | 42,1 | 4 | 1,6 | 0,6 | 577 | 1,7 | 92,0 | 423 | 1,8 | 67,5 |
| Paderborn | 562 | 1,5 | 284 | 1,7 | 50,5 | 2 | 0,8 | 0,4 | 510 | 1,5 | 90,7 | 347 | 1,5 | 61,7 |
| Reg.-Bez. Detmold | 4 150 | 11,0 | 1 815 | 10,6 | 43,7 | 18 | 7,0 | 0,4 | 3 741 | 11,1 | 90,1 | 2 600 | 10,9 | 62,7 |
| davon | | | | | | | | | | | | | | |
| kreisfreie Stadt | 670 | 1,8 | 306 | 1,8 | 45,7 | 6 | 2,3 | 0,9 | 582 | 1,7 | 86,9 | 379 | 1,6 | 56,6 |
| Kreise | 3 480 | 9,2 | 1 509 | 8,8 | 43,4 | 12 | 4,7 | 0,3 | 3 159 | 9,4 | 90,8 | 2 221 | 9,4 | 63,8 |
| Kreisfreie Städte | | | | | | | | | | | | | | |
| Bochum | 767 | 2,0 | 333 | 1,9 | 43,4 | 3 | 1,2 | 0,4 | 674 | 2,0 | 87,9 | 487 | 2,1 | 63,5 |
| Dortmund | 997 | 2,6 | 471 | 2,8 | 47,2 | 7 | 2,7 | 0,7 | 894 | 2,6 | 89,7 | 636 | 2,7 | 63,8 |
| Hagen | 395 | 1,0 | 164 | 1,0 | 41,5 | 3 | 1,2 | 0,8 | 358 | 1,1 | 90,6 | 254 | 1,1 | 64,3 |
| Hamm | 387 | 1,0 | 174 | 1,0 | 45,0 | – | – | – | 340 | 1,0 | 87,9 | 240 | 1,0 | 62,0 |
| Herne | 277 | 0,7 | 122 | 0,7 | 44,0 | 2 | 0,8 | 0,7 | 250 | 0,7 | 90,3 | 186 | 0,8 | 67,1 |
| Kreise | | | | | | | | | | | | | | |
| Ennepe-Ruhr-Kreis | 639 | 1,7 | 262 | 1,5 | 41,0 | 4 | 1,6 | 0,6 | 568 | 1,7 | 88,9 | 380 | 1,6 | 59,5 |
| Hochsauerlandkreis | 596 | 1,6 | 212 | 1,2 | 35,6 | 3 | 1,2 | 0,5 | 536 | 1,6 | 89,9 | 391 | 1,6 | 65,6 |
| Märkischer Kreis | 829 | 2,2 | 319 | 1,9 | 38,5 | 5 | 2,0 | 0,6 | 737 | 2,2 | 88,9 | 527 | 2,2 | 63,6 |
| Olpe | 294 | 0,8 | 112 | 0,7 | 38,1 | – | – | – | 274 | 0,8 | 93,2 | 212 | 0,9 | 72,1 |
| Siegen-Wittgenstein | 723 | 1,9 | 272 | 1,6 | 37,6 | – | – | – | 666 | 2,0 | 92,1 | 506 | 2,1 | 70,0 |
| Soest | 771 | 2,0 | 330 | 1,9 | 42,8 | 4 | 1,6 | 0,5 | 682 | 2,0 | 88,5 | 468 | 2,0 | 60,7 |
| Unna | 819 | 2,2 | 357 | 2,1 | 43,6 | 3 | 1,2 | 0,4 | 737 | 2,2 | 90,0 | 544 | 2,3 | 66,4 |
| Reg.-Bez. Arnsberg | 7 494 | 19,9 | 3 128 | 18,3 | 41,7 | 34 | 13,3 | 0,5 | 6 716 | 19,9 | 89,6 | 4 831 | 20,3 | 64,5 |
| davon | | | | | | | | | | | | | | |
| kreisfreie Städte | 2 823 | 7,5 | 1 264 | 7,4 | 44,8 | 15 | 5,9 | 0,5 | 2 516 | 7,5 | 89,1 | 1 803 | 7,6 | 63,9 |
| Kreise | 4 671 | 12,4 | 1 864 | 10,9 | 39,9 | 19 | 7,4 | 0,4 | 4 200 | 12,4 | 89,9 | 3 028 | 12,7 | 64,8 |
| Nordrhein-Westfalen | 37 703 | 100 | 17 114 | 100 | 45,4 | 256 | 100 | 0,7 | 33 759 | 100 | 89,5 | 23 752 | 100 | 63,0 |
| davon | | | | | | | | | | | | | | |
| kreisfreie Städte | 15 418 | 40,9 | 7 441 | 43,5 | 48,3 | 123 | 48,0 | 0,8 | 13 684 | 40,5 | 88,8 | 9 510 | 40,0 | 61,7 |
| Kreise | 22 285 | 59,1 | 9 673 | 56,5 | 43,4 | 133 | 52,0 | 0,6 | 20 075 | 59,5 | 90,1 | 14 242 | 60,0 | 63,9 |
| darunter | | | | | | | | | | | | | | |
| langfristig | | | | | | | | | | | | | | |
| abwesende | | | | | | | | | | | | | | |
| Lehrer/-innen ¹⁾ | 449 | 1,2 | 241 | 1,4 | 53,7 | 6 | 2,3 | 1,3 | 432 | 1,3 | 96,2 | 309 | 1,3 | 68,8 |

Anmerkung S. 140

5. Erteilte wöchentliche Unterrichtsstunden 2000/01

| Verwaltungsbezirk | Erteilte wöchentliche Unterrichtsstunden | | | | | | | | | | | | | je 100 Schüler/-innen |
|-----------------------------|--|--------------------|-----------------|----------------|------------------|----------------|----------------------|-----------------|----------------|-------------------------------|---------------------|----------------|------------------------------|-----------------------|
| | der Lehrer/-innen | | | | | | | | | | darunter Mehrarbeit | | | |
| | insgesamt | in % aller Stunden | weiblich | | davon | | | | | | | | | |
| | | | Anzahl | in % von Sp. 1 | hauptamtlich/BAT | | | na/nb/Nicht-BAT | | | | | | |
| | | | | | Anzahl | in % von Sp. 1 | je ha/BAT-Lehrer/-in | Anzahl | in % von Sp. 1 | je na/nb/Nicht-BAT-Lehrer/-in | Anzahl | in % von Sp. 1 | je Lehrer/-in mit Mehrarbeit | |
| 1 | 2 | 3 | 4 | 5 | 6 | 7 | 8 | 9 | 10 | 11 | 12 | 13 | 14 | |
| Kreisfreie Städte | | | | | | | | | | | | | | |
| Düsseldorf | 21 077,0 | 3,1 | 10 095,0 | 47,9 | 20 392,0 | 96,8 | 19,2 | 685,0 | 3,2 | 6,1 | 13,0 | 0,1 | 3,3 | 127,7 |
| Duisburg | 14 097,0 | 2,1 | 5 731,0 | 40,7 | 13 682,0 | 97,1 | 19,8 | 415,0 | 2,9 | 5,1 | - | - | - | 126,7 |
| Essen | 23 792,0 | 3,5 | 11 079,0 | 46,6 | 23 070,0 | 97,0 | 19,7 | 722,0 | 3,0 | 5,4 | 39,5 | 0,2 | 0,8 | 130,5 |
| Krefeld | 8 901,0 | 1,3 | 4 262,0 | 47,9 | 8 476,0 | 95,2 | 19,0 | 425,0 | 4,8 | 5,4 | - | - | - | 128,5 |
| Mönchengladbach | 11 317,0 | 1,7 | 4 329,0 | 38,3 | 10 973,0 | 97,0 | 20,3 | 344,0 | 3,0 | 6,1 | 13,0 | 0,1 | 3,3 | 130,1 |
| Mülheim an der Ruhr | 5 899,0 | 0,9 | 2 516,0 | 42,7 | 5 701,0 | 96,6 | 19,6 | 198,0 | 3,4 | 5,0 | - | - | - | 125,3 |
| Oberhausen | 6 842,0 | 1,0 | 3 005,0 | 43,9 | 6 627,0 | 96,9 | 19,3 | 215,0 | 3,1 | 5,7 | - | - | - | 130,2 |
| Remscheid | 4 200,0 | 0,6 | 1 669,0 | 39,7 | 3 963,0 | 94,4 | 18,7 | 237,0 | 5,6 | 5,8 | 2,0 | 0 | 2,0 | 128,4 |
| Solingen | 5 039,0 | 0,7 | 2 135,0 | 42,4 | 4 833,0 | 95,9 | 20,1 | 206,0 | 4,1 | 6,1 | - | - | - | 127,0 |
| Wuppertal | 12 542,0 | 1,8 | 5 683,0 | 45,3 | 12 051,0 | 96,1 | 19,4 | 491,0 | 3,9 | 5,6 | - | - | - | 128,3 |
| Kreise | | | | | | | | | | | | | | |
| Kleve | 11 205,0 | 1,6 | 4 381,0 | 39,1 | 10 878,0 | 97,1 | 20,1 | 327,0 | 2,9 | 6,3 | 26,0 | 0,2 | 2,2 | 128,7 |
| Mettmann | 18 841,0 | 2,8 | 7 846,0 | 41,6 | 18 251,0 | 96,9 | 19,1 | 590,0 | 3,1 | 5,8 | 8,0 | 0 | 4,0 | 127,7 |
| Neuss | 19 223,0 | 2,8 | 8 701,0 | 45,3 | 18 616,0 | 96,8 | 19,5 | 607,0 | 3,2 | 6,1 | 26,5 | 0,1 | 1,1 | 127,1 |
| Viersen | 11 872,0 | 1,7 | 4 587,0 | 38,6 | 11 542,0 | 97,2 | 20,2 | 330,0 | 2,8 | 5,7 | 15,0 | 0,1 | 1,2 | 128,6 |
| Wesel | 16 415,0 | 2,4 | 6 262,0 | 38,1 | 15 831,0 | 96,4 | 19,9 | 584,0 | 3,6 | 6,1 | 26,5 | 0,2 | 1,9 | 127,2 |
| Reg.-Bez. Düsseldorf | 191 262,0 | 28,0 | 82 281,0 | 43,0 | 184 886,0 | 96,7 | 19,6 | 6 376,0 | 3,3 | 5,7 | 169,5 | 0,1 | 1,3 | 128,2 |
| davon | | | | | | | | | | | | | | |
| kreisfreie Städte | 113 706,0 | 16,6 | 50 504,0 | 44,4 | 109 768,0 | 96,5 | 19,5 | 3 938,0 | 3,5 | 5,6 | 67,5 | 0,1 | 1,1 | 128,5 |
| Kreise | 77 556,0 | 11,3 | 31 777,0 | 41,0 | 75 118,0 | 96,9 | 19,7 | 2 438,0 | 3,1 | 6,0 | 102,0 | 0,1 | 1,5 | 127,7 |
| Kreisfreie Städte | | | | | | | | | | | | | | |
| Aachen | 11 476,0 | 1,7 | 5 567,0 | 48,5 | 11 039,0 | 96,2 | 18,8 | 437,0 | 3,8 | 5,6 | 23,0 | 0,2 | 3,3 | 121,9 |
| Bonn | 20 288,0 | 3,0 | 9 816,0 | 48,4 | 19 549,0 | 96,4 | 19,5 | 739,0 | 3,6 | 6,1 | 61,5 | 0,3 | 2,1 | 131,7 |
| Köln | 33 619,0 | 4,9 | 16 000,0 | 47,6 | 32 419,0 | 96,4 | 19,0 | 1 200,0 | 3,6 | 5,8 | 9,0 | 0 | 1,5 | 129,8 |
| Leverkusen | 7 546,0 | 1,1 | 3 350,0 | 44,4 | 7 234,0 | 95,9 | 18,9 | 312,0 | 4,1 | 6,2 | - | - | - | 128,9 |
| Kreise | | | | | | | | | | | | | | |
| Aachen | 11 337,0 | 1,7 | 5 106,0 | 45,0 | 10 913,0 | 96,3 | 19,7 | 424,0 | 3,7 | 6,2 | 12,0 | 0,1 | 1,5 | 123,2 |
| Düren | 10 491,0 | 1,5 | 4 113,0 | 39,2 | 10 127,0 | 96,5 | 19,3 | 364,0 | 3,5 | 6,1 | 9,0 | 0,1 | 1,8 | 126,1 |
| Erftkreis | 18 438,0 | 2,7 | 8 713,0 | 47,3 | 17 735,0 | 96,2 | 18,9 | 703,0 | 3,8 | 6,1 | 11,0 | 0,1 | 2,8 | 126,7 |
| Euskirchen | 9 336,0 | 1,4 | 3 607,0 | 38,6 | 9 122,0 | 97,7 | 20,5 | 214,0 | 2,3 | 5,8 | 11,0 | 0,1 | 1,4 | 130,4 |
| Heinsberg | 10 157,0 | 1,5 | 4 063,0 | 40,0 | 9 834,0 | 96,8 | 20,8 | 323,0 | 3,2 | 6,0 | 7,0 | 0,1 | 2,3 | 129,5 |
| Oberbergischer Kreis | 10 629,0 | 1,6 | 4 309,0 | 40,5 | 10 297,0 | 96,9 | 20,2 | 332,0 | 3,1 | 7,1 | - | - | - | 127,7 |
| Rhein.-Berg. Kreis | 11 743,0 | 1,7 | 5 119,0 | 43,6 | 11 326,0 | 96,4 | 18,6 | 417,0 | 3,6 | 6,4 | 1,0 | 0 | 1,0 | 125,6 |
| Rhein-Sieg-Kreis | 24 330,0 | 3,6 | 10 923,0 | 44,9 | 23 608,0 | 97,0 | 19,7 | 722,0 | 3,0 | 6,1 | 22,5 | 0,1 | 0,7 | 129,6 |
| Reg.-Bez. Köln | 179 390,0 | 26,2 | 80 686,0 | 45,0 | 173 203,0 | 96,6 | 19,4 | 6 187,0 | 3,4 | 6,0 | 167,0 | 0,1 | 1,6 | 128,0 |
| davon | | | | | | | | | | | | | | |
| kreisfreie Städte | 72 929,0 | 10,7 | 34 733,0 | 47,6 | 70 241,0 | 96,3 | 19,1 | 2 688,0 | 3,7 | 5,9 | 93,5 | 0,1 | 2,2 | 128,9 |
| Kreise | 106 461,0 | 15,6 | 45 953,0 | 43,2 | 102 962,0 | 96,7 | 19,6 | 3 499,0 | 3,3 | 6,2 | 73,5 | 0,1 | 1,2 | 127,5 |
| Kreisfreie Städte | | | | | | | | | | | | | | |
| Bottrop | 3 886,0 | 0,6 | 1 337,0 | 34,4 | 3 763,0 | 96,8 | 20,5 | 123,0 | 3,2 | 5,6 | - | - | - | 124,3 |
| Gelsenkirchen | 7 959,0 | 1,2 | 3 616,0 | 45,4 | 7 680,0 | 96,5 | 19,8 | 279,0 | 3,5 | 5,6 | 29,0 | 0,4 | 1,5 | 127,3 |
| Münster | 13 797,0 | 2,0 | 6 007,0 | 43,5 | 13 155,0 | 95,3 | 18,5 | 642,0 | 4,7 | 5,9 | 13,0 | 0,1 | 4,3 | 128,6 |

Noch: 5. Erteilte wöchentliche Unterrichtsstunden 2000/01

| Verwaltungsbezirk | Erteilte wöchentliche Unterrichtsstunden | | | | | | | | | | | | | je 100 Schüler/-innen |
|----------------------------|--|--------------------|------------------|----------------|------------------|----------------|----------------------|-----------------|----------------|-------------------------------|---------------------|----------------|------------------------------|-----------------------|
| | der Lehrer/-innen | | | | | | | | | | darunter Mehrarbeit | | | |
| | insgesamt | in % aller Stunden | weiblich | | davon | | | | | | | | | |
| | | | Anzahl | in % von Sp. 1 | hauptamtlich/BAT | | | na/nb/Nicht-BAT | | | | | | |
| | | | | | Anzahl | in % von Sp. 1 | je ha/BAT-Lehrer/-in | Anzahl | in % von Sp. 1 | je na/nb/Nicht-BAT-Lehrer/-in | Anzahl | in % von Sp. 1 | je Lehrer/-in mit Mehrarbeit | |
| 1 | 2 | 3 | 4 | 5 | 6 | 7 | 8 | 9 | 10 | 11 | 12 | 13 | 14 | |
| Kreise | | | | | | | | | | | | | | |
| Borken | 13 152,0 | 1,9 | 4 708,0 | 35,8 | 12 745,0 | 96,9 | 20,0 | 407,0 | 3,1 | 5,6 | 44,0 | 0,3 | 1,8 | 126,9 |
| Coesfeld | 8 970,0 | 1,3 | 3 367,0 | 37,5 | 8 665,0 | 96,6 | 19,7 | 305,0 | 3,4 | 5,9 | - | - | - | 130,3 |
| Recklinghausen | 23 371,0 | 3,4 | 9 039,0 | 38,7 | 22 588,0 | 96,6 | 19,8 | 783,0 | 3,4 | 6,2 | 10,5 | 0 | 1,3 | 127,1 |
| Steinfurt | 18 042,0 | 2,6 | 6 332,0 | 35,1 | 17 325,0 | 96,0 | 19,6 | 717,0 | 4,0 | 6,0 | 8,0 | 0 | 8,0 | 129,4 |
| Warendorf | 11 344,0 | 1,7 | 3 989,0 | 35,2 | 10 948,0 | 96,5 | 20,3 | 396,0 | 3,5 | 5,4 | 41,0 | 0,4 | 2,3 | 133,5 |
| Reg.-Bez. Münster | 100 521,0 | 14,7 | 38 395,0 | 38,2 | 96 869,0 | 96,4 | 19,7 | 3 652,0 | 3,6 | 5,8 | 145,5 | 0,1 | 2,0 | 128,6 |
| davon | | | | | | | | | | | | | | |
| kreisfreie Städte | 25 642,0 | 3,7 | 10 960,0 | 42,7 | 24 598,0 | 95,9 | 19,2 | 1 044,0 | 4,1 | 5,8 | 42,0 | 0,2 | 1,9 | 127,6 |
| Kreise | 74 879,0 | 10,9 | 27 435,0 | 36,6 | 72 271,0 | 96,5 | 19,9 | 2 608,0 | 3,5 | 5,9 | 103,5 | 0,1 | 2,0 | 129,0 |
| Kreisfreie Stadt | | | | | | | | | | | | | | |
| Bielefeld | 11 586,0 | 1,7 | 4 938,0 | 42,6 | 11 045,0 | 95,3 | 19,0 | 541,0 | 4,7 | 6,1 | 10,0 | 0,1 | 1,1 | 130,4 |
| Kreise | | | | | | | | | | | | | | |
| Gütersloh | 11 597,0 | 1,7 | 4 617,0 | 39,8 | 11 313,0 | 97,6 | 19,6 | 284,0 | 2,4 | 5,9 | 4,0 | 0 | 2,0 | 126,0 |
| Herford | 9 112,0 | 1,3 | 3 700,0 | 40,6 | 8 872,0 | 97,4 | 19,2 | 240,0 | 2,6 | 6,2 | 12,0 | 0,1 | 1,5 | 128,3 |
| Höxter | 8 792,0 | 1,3 | 3 026,0 | 34,4 | 8 526,0 | 97,0 | 20,8 | 266,0 | 3,0 | 5,8 | 61,0 | 0,7 | 2,0 | 126,6 |
| Lippe | 12 417,0 | 1,8 | 4 701,0 | 37,9 | 11 876,0 | 95,6 | 19,1 | 541,0 | 4,4 | 6,3 | 7,0 | 0,1 | 2,3 | 124,4 |
| Minden-Lübbecke | 11 892,0 | 1,7 | 4 435,0 | 37,3 | 11 588,0 | 97,4 | 20,1 | 304,0 | 2,6 | 6,1 | - | - | - | 125,0 |
| Paderborn | 10 227,0 | 1,5 | 4 824,0 | 47,2 | 9 897,0 | 96,8 | 19,4 | 330,0 | 3,2 | 6,3 | - | - | - | 125,0 |
| Reg.-Bez. Detmold | 75 623,0 | 11,1 | 30 241,0 | 40,0 | 73 117,0 | 96,7 | 19,5 | 2 506,0 | 3,3 | 6,1 | 94,0 | 0,1 | 1,8 | 126,4 |
| davon | | | | | | | | | | | | | | |
| kreisfreie Stadt | 11 586,0 | 1,7 | 4 938,0 | 42,6 | 11 045,0 | 95,3 | 19,0 | 541,0 | 4,7 | 6,1 | 10,0 | 0,1 | 1,1 | 130,4 |
| Kreise | 64 037,0 | 9,4 | 25 303,0 | 39,5 | 62 072,0 | 96,9 | 19,6 | 1 965,0 | 3,1 | 6,1 | 84,0 | 0,1 | 2,0 | 125,7 |
| Kreisfreie Städte | | | | | | | | | | | | | | |
| Bochum | 13 296,0 | 1,9 | 5 375,0 | 40,4 | 12 772,0 | 96,1 | 18,9 | 524,0 | 3,9 | 5,6 | - | - | - | 129,8 |
| Dortmund | 18 249,0 | 2,7 | 8 133,0 | 44,6 | 17 619,0 | 96,5 | 19,7 | 630,0 | 3,5 | 6,1 | 10,0 | 0,1 | 3,3 | 128,2 |
| Hagen | 7 220,0 | 1,1 | 2 767,0 | 38,3 | 7 011,0 | 97,1 | 19,6 | 209,0 | 2,9 | 5,6 | 13,0 | 0,2 | 1,4 | 125,5 |
| Hamm | 6 704,0 | 1,0 | 2 669,0 | 39,8 | 6 428,0 | 95,9 | 18,9 | 276,0 | 4,1 | 5,9 | - | - | - | 130,9 |
| Herne | 5 190,0 | 0,8 | 2 136,0 | 41,2 | 5 030,0 | 96,9 | 20,1 | 160,0 | 3,1 | 5,9 | - | - | - | 124,9 |
| Kreise | | | | | | | | | | | | | | |
| Ennepe-Ruhr-Kreis | 11 335,0 | 1,7 | 4 147,0 | 36,6 | 10 923,0 | 96,4 | 19,2 | 412,0 | 3,6 | 5,8 | 3,0 | 0 | 3,0 | 124,8 |
| Hochsauerlandkreis | 10 957,0 | 1,6 | 3 539,0 | 32,3 | 10 632,0 | 97,0 | 19,8 | 325,0 | 3,0 | 5,4 | 12,0 | 0,1 | 1,7 | 125,9 |
| Märkischer Kreis | 15 146,0 | 2,2 | 5 552,0 | 36,7 | 14 645,0 | 96,7 | 19,9 | 501,0 | 3,3 | 5,4 | 6,5 | 0 | 1,6 | 126,3 |
| Olpe | 5 813,0 | 0,8 | 2 039,0 | 35,1 | 5 693,0 | 97,9 | 20,8 | 120,0 | 2,1 | 6,0 | - | - | - | 130,5 |
| Siegen-Wittgenstein | 14 047,0 | 2,1 | 4 894,0 | 34,8 | 13 690,0 | 97,5 | 20,6 | 357,0 | 2,5 | 6,3 | 29,0 | 0,2 | 2,2 | 135,7 |
| Soest | 14 022,0 | 2,1 | 5 354,0 | 38,2 | 13 521,0 | 96,4 | 19,8 | 501,0 | 3,6 | 5,6 | 34,0 | 0,2 | 1,9 | 128,5 |
| Unna | 15 208,0 | 2,2 | 6 283,0 | 41,3 | 14 715,0 | 96,8 | 20,0 | 493,0 | 3,2 | 6,0 | - | - | - | 125,9 |
| Reg.-Bez. Arnsberg | 137 187,0 | 20,1 | 52 888,0 | 38,6 | 132 679,0 | 96,7 | 19,8 | 4 508,0 | 3,3 | 5,8 | 107,5 | 0,1 | 2,0 | 128,1 |
| davon | | | | | | | | | | | | | | |
| kreisfreie Städte | 50 659,0 | 7,4 | 21 080,0 | 41,6 | 48 860,0 | 96,4 | 19,4 | 1 799,0 | 3,6 | 5,9 | 23,0 | 0 | 1,9 | 128,2 |
| Kreise | 86 528,0 | 12,7 | 31 808,0 | 36,8 | 83 819,0 | 96,9 | 20,0 | 2 709,0 | 3,1 | 5,8 | 84,5 | 0,1 | 2,0 | 128,0 |
| Nordrhein-Westfalen | 683 983,0 | 100 | 284 491,0 | 41,6 | 660 754,0 | 96,6 | 19,6 | 23 229,0 | 3,4 | 5,9 | 683,5 | 0,1 | 1,7 | 128,0 |
| davon | | | | | | | | | | | | | | |
| kreisfreie Städte | 274 522,0 | 40,1 | 122 215,0 | 44,5 | 264 512,0 | 96,4 | 19,3 | 10 010,0 | 3,6 | 5,8 | 236,0 | 0,1 | 1,6 | 128,6 |
| Kreise | 409 461,0 | 59,9 | 162 276,0 | 39,6 | 396 242,0 | 96,8 | 19,7 | 13 219,0 | 3,2 | 6,0 | 447,5 | 0,1 | 1,7 | 127,6 |

Freie Waldorfschulen

1. Schuleckdaten 2000/01

| Bildungsbereich | Schulen ¹⁾ | Klassen | Schüler/-innen | | | | | | | | | |
|--------------------------------------|-----------------------|-----------|----------------|------------|-------------------------|--------------------|-------------------------|----------|-------------------|-------------------------|----------------------------|------------------------------------|
| | | | ins- gesamt | weiblich | | ausländisch | | | Aussiedler/-innen | | je Klasse ²⁾ | je Lehrer/ -in ³⁾ |
| | | | | Anzahl | in % von Spalte 3 | zu- sam- men | in % von Spalte 3 | weiblich | Anzahl | in % von Spalte 3 | | |
| | | | | | | | | | | | | |
| 1 | 2 | 3 | 4 | 5 | 6 | 7 | 8 | 9 | 10 | 11 | 12 | |
| kreisfreie Stadt Düsseldorf | | | | | | | | | | | | |
| Allgemein bildender Bereich | 1 | 13 | 458 | 245 | 53,5 | 10 | 2,2 | 3 | - | - | 35,2 | 13,9 |
| Sonderschulbereich | - | - | - | - | - | - | - | - | - | - | - | - |
| Berufsbildender Bereich | - | - | - | - | - | - | - | - | - | - | - | - |
| Insgesamt | 1 | 13 | 458 | 245 | 53,5 | 10 | 2,2 | 3 | - | - | 35,2 | 13,9 |
| kreisfreie Stadt Essen | | | | | | | | | | | | |
| Allgemein bildender Bereich | 1 | 13 | 446 | 238 | 53,4 | 6 | 1,3 | 4 | - | - | 34,3 | 12,4 |
| Sonderschulbereich | 1 | 12 | 186 | 86 | 46,2 | 3 | 1,6 | 1 | - | - | 15,5 | 6,6 |
| Berufsbildender Bereich | - | - | - | - | - | - | - | - | - | - | - | - |
| Insgesamt | 1 | 25 | 632 | 324 | 51,3 | 9 | 1,4 | 5 | - | - | 25,3 | 9,9 |
| kreisfreie Stadt Krefeld | | | | | | | | | | | | |
| Allgemein bildender Bereich | 1 | 13 | 433 | 264 | 61,0 | 8 | 1,8 | 4 | - | - | 33,3 | 12,4 |
| Sonderschulbereich | - | - | - | - | - | - | - | - | - | - | - | - |
| Berufsbildender Bereich | - | - | - | - | - | - | - | - | - | - | - | - |
| Insgesamt | 1 | 13 | 433 | 264 | 61,0 | 8 | 1,8 | 4 | - | - | 33,3 | 12,4 |
| kreisfreie Stadt Mönchengladbach | | | | | | | | | | | | |
| Allgemein bildender Bereich | 1 | 13 | 391 | 187 | 47,8 | 6 | 1,5 | 4 | - | - | 30,1 | 15,6 |
| Sonderschulbereich | - | - | - | - | - | - | - | - | - | - | - | - |
| Berufsbildender Bereich | - | - | - | - | - | - | - | - | - | - | - | - |
| Insgesamt | 1 | 13 | 391 | 187 | 47,8 | 6 | 1,5 | 4 | - | - | 30,1 | 15,6 |
| kreisfreie Stadt Mülheim an der Ruhr | | | | | | | | | | | | |
| Allgemein bildender Bereich | 1 | 13 | 497 | 263 | 52,9 | 4 | 0,8 | 3 | - | - | 38,2 | 13,8 |
| Sonderschulbereich | - | - | - | - | - | - | - | - | - | - | - | - |
| Berufsbildender Bereich | - | - | - | - | - | - | - | - | - | - | - | - |
| Insgesamt | 1 | 13 | 497 | 263 | 52,9 | 4 | 0,8 | 3 | - | - | 38,2 | 13,8 |
| kreisfreie Stadt Remscheid | | | | | | | | | | | | |
| Allgemein bildender Bereich | 1 | 13 | 447 | 224 | 50,1 | 6 | 1,3 | 2 | - | - | 34,4 | 12,1 |
| Sonderschulbereich | - | - | - | - | - | - | - | - | - | - | - | - |
| Berufsbildender Bereich | - | - | - | - | - | - | - | - | - | - | - | - |
| Insgesamt | 1 | 13 | 447 | 224 | 50,1 | 6 | 1,3 | 2 | - | - | 34,4 | 12,1 |
| kreisfreie Stadt Wuppertal | | | | | | | | | | | | |
| Allgemein bildender Bereich | 1 | 13 | 411 | 222 | 54,0 | 1 | 0,2 | - | - | - | 31,6 | 12,5 |
| Sonderschulbereich | 2 | 24 | 375 | 148 | 39,5 | 25 | 6,7 | 9 | 3 | 0,8 | 15,6 | 5,4 |
| Berufsbildender Bereich | - | - | - | - | - | - | - | - | - | - | - | - |
| Insgesamt | 3 | 37 | 786 | 370 | 47,1 | 26 | 3,3 | 9 | 3 | 0,4 | 21,2 | 7,6 |

1) in der Zeile insgesamt tatsächliche Anzahl der Schulen, sonst Fallzählung – 2) Aufgrund bildungsbereichübergreifender Mischklassen sind Verzerrungen möglich – 3) hauptamtliche/BAT- sowie nebenamtliche/nebenberufliche und Nicht-BAT-Lehrerinnen und -Lehrer

Noch: 1. Schuleckdaten 2000/01

| Bildungsbereich | Schulen ¹⁾ | Klassen | Schüler/-innen | | | | | | | | | |
|-----------------------------|-----------------------|------------|----------------|--------------|-------------------------|---------------|-------------------------|-----------|-------------------|-------------------------|----------------------------|------------------------------------|
| | | | ins- gesamt | weiblich | | ausländisch | | | Aussiedler/-innen | | je Klasse ²⁾ | je Lehrer/ -in ³⁾ |
| | | | | Anzahl | in % von Spalte 3 | zu- sammen | in % von Spalte 3 | weiblich | Anzahl | in % von Spalte 3 | | |
| | | | | | | | | | | | | |
| 1 | 2 | 3 | 4 | 5 | 6 | 7 | 8 | 9 | 10 | 11 | 12 | |
| Kreis Mettmann | | | | | | | | | | | | |
| Allgemein bildender Bereich | 2 | 20 | 536 | 274 | 51,1 | 5 | 0,9 | 2 | - | - | 26,8 | 12,5 |
| Sonderschulbereich | 1 | - | 35 | 14 | 40,0 | 2 | 5,7 | 2 | - | - | - | 11,7 |
| Berufsbildender Bereich | - | - | - | - | - | - | - | - | - | - | - | - |
| Insgesamt | 2 | 20 | 571 | 288 | 50,4 | 7 | 1,2 | 4 | - | - | 28,6 | 12,4 |
| Kreis Wesel | | | | | | | | | | | | |
| Allgemein bildender Bereich | 1 | 13 | 424 | 235 | 55,4 | 1 | 0,2 | - | - | - | 32,6 | 15,1 |
| Sonderschulbereich | - | - | - | - | - | - | - | - | - | - | - | - |
| Berufsbildender Bereich | - | - | - | - | - | - | - | - | - | - | - | - |
| Insgesamt | 1 | 13 | 424 | 235 | 55,4 | 1 | 0,2 | - | - | - | 32,6 | 15,1 |
| Regierungsbezirk Düsseldorf | | | | | | | | | | | | |
| Allgemein bildender Bereich | 10 | 124 | 4 043 | 2 152 | 53,2 | 47 | 1,2 | 22 | - | - | 32,6 | 13,2 |
| Sonderschulbereich | 4 | 36 | 596 | 248 | 41,6 | 30 | 5,0 | 12 | 3 | 0,5 | 16,6 | 5,9 |
| Berufsbildender Bereich | - | - | - | - | - | - | - | - | - | - | - | - |
| Insgesamt | 12 | 160 | 4 639 | 2 400 | 51,7 | 77 | 1,7 | 34 | 3 | 0,1 | 29,0 | 11,4 |
| kreisfreie Stadt Aachen | | | | | | | | | | | | |
| Allgemein bildender Bereich | 1 | 13 | 458 | 252 | 55,0 | 18 | 3,9 | 7 | - | - | 35,2 | 11,7 |
| Sonderschulbereich | 1 | 2 | 32 | 15 | 46,9 | 1 | 3,1 | 1 | - | - | 16,0 | 4,6 |
| Berufsbildender Bereich | - | - | - | - | - | - | - | - | - | - | - | - |
| Insgesamt | 1 | 15 | 490 | 267 | 54,5 | 19 | 3,9 | 8 | - | - | 32,7 | 10,7 |
| kreisfreie Stadt Bonn | | | | | | | | | | | | |
| Allgemein bildender Bereich | 1 | 16 | 511 | 270 | 52,8 | 10 | 2,0 | 6 | - | - | 31,9 | 11,1 |
| Sonderschulbereich | 1 | 14 | 126 | 60 | 47,6 | 2 | 1,6 | 1 | - | - | 9,0 | 4,8 |
| Berufsbildender Bereich | - | - | - | - | - | - | - | - | - | - | - | - |
| Insgesamt | 2 | 30 | 637 | 330 | 51,8 | 12 | 1,9 | 7 | - | - | 21,2 | 8,8 |
| kreisfreie Stadt Köln | | | | | | | | | | | | |
| Allgemein bildender Bereich | 2 | 15 | 478 | 267 | 55,9 | 7 | 1,5 | 3 | - | - | 31,9 | 12,6 |
| Sonderschulbereich | 1 | - | 5 | 2 | 40,0 | - | - | - | - | - | - | 5,0 |
| Berufsbildender Bereich | - | - | - | - | - | - | - | - | - | - | - | - |
| Insgesamt | 2 | 15 | 483 | 269 | 55,7 | 7 | 1,4 | 3 | - | - | 32,2 | 12,4 |
| Erftkreis | | | | | | | | | | | | |
| Allgemein bildender Bereich | 1 | 12 | 371 | 194 | 52,3 | 3 | 0,8 | 2 | - | - | 30,9 | 11,2 |
| Sonderschulbereich | - | - | - | - | - | - | - | - | - | - | - | - |
| Berufsbildender Bereich | - | - | - | - | - | - | - | - | - | - | - | - |
| Insgesamt | 1 | 12 | 371 | 194 | 52,3 | 3 | 0,8 | 2 | - | - | 30,9 | 11,2 |

Noch: 1. Schuleckdaten 2000/01

| Bildungsbereich | Schulen ¹⁾ | Klassen | Schüler/-innen | | | | | | | | | |
|-----------------------------|-----------------------|------------|----------------|--------------|-------------------------|---------------|-------------------------|-----------|-------------------|-------------------------|----------------------------|------------------------------------|
| | | | ins- gesamt | weiblich | | ausländisch | | | Aussiedler/-innen | | je Klasse ²⁾ | je Lehrer/ -in ³⁾ |
| | | | | Anzahl | in % von Spalte 3 | zu- sammen | in % von Spalte 3 | weiblich | Anzahl | in % von Spalte 3 | | |
| | | | | | | | | | | | | |
| 1 | 2 | 3 | 4 | 5 | 6 | 7 | 8 | 9 | 10 | 11 | 12 | |
| Oberbergischer Kreis | | | | | | | | | | | | |
| Allgemein bildender Bereich | 1 | 14 | 411 | 211 | 51,3 | 3 | 0,7 | 2 | - | - | 29,4 | 14,2 |
| Sonderschulbereich | - | - | - | - | - | - | - | - | - | - | - | - |
| Berufsbildender Bereich | - | - | - | - | - | - | - | - | - | - | - | - |
| Insgesamt | 1 | 14 | 411 | 211 | 51,3 | 3 | 0,7 | 2 | - | - | 29,4 | 14,2 |
| Rhein.-Berg. Kreis | | | | | | | | | | | | |
| Allgemein bildender Bereich | 1 | 13 | 331 | 181 | 54,7 | 5 | 1,5 | 3 | 2 | 0,6 | 25,5 | 10,0 |
| Sonderschulbereich | - | - | - | - | - | - | - | - | - | - | - | - |
| Berufsbildender Bereich | - | - | - | - | - | - | - | - | - | - | - | - |
| Insgesamt | 1 | 13 | 331 | 181 | 54,7 | 5 | 1,5 | 3 | 2 | 0,6 | 25,5 | 10,0 |
| Rhein-Sieg-Kreis | | | | | | | | | | | | |
| Allgemein bildender Bereich | 1 | 12 | 384 | 192 | 50,0 | 7 | 1,8 | 3 | - | - | 32,0 | 11,6 |
| Sonderschulbereich | - | - | - | - | - | - | - | - | - | - | - | - |
| Berufsbildender Bereich | - | - | - | - | - | - | - | - | - | - | - | - |
| Insgesamt | 1 | 12 | 384 | 192 | 50,0 | 7 | 1,8 | 3 | - | - | 32,0 | 11,6 |
| Regierungsbezirk Köln | | | | | | | | | | | | |
| Allgemein bildender Bereich | 8 | 95 | 2 944 | 1 567 | 53,2 | 53 | 1,8 | 26 | 2 | 0,1 | 31,0 | 11,7 |
| Sonderschulbereich | 3 | 16 | 163 | 77 | 47,2 | 3 | 1,8 | 2 | - | - | 10,2 | 4,8 |
| Berufsbildender Bereich | - | - | - | - | - | - | - | - | - | - | - | - |
| Insgesamt | 9 | 111 | 3 107 | 1 644 | 52,9 | 56 | 1,8 | 28 | 2 | 0,1 | 28,0 | 10,9 |
| kreisfreie Stadt Münster | | | | | | | | | | | | |
| Allgemein bildender Bereich | 1 | 13 | 442 | 221 | 50,0 | 4 | 0,9 | 3 | - | - | 34,0 | 13,0 |
| Sonderschulbereich | - | - | - | - | - | - | - | - | - | - | - | - |
| Berufsbildender Bereich | - | - | - | - | - | - | - | - | - | - | - | - |
| Insgesamt | 1 | 13 | 442 | 221 | 50,0 | 4 | 0,9 | 3 | - | - | 34,0 | 13,0 |
| Kreis Recklinghausen | | | | | | | | | | | | |
| Allgemein bildender Bereich | 1 | 13 | 457 | 223 | 48,8 | 8 | 1,8 | 2 | - | - | 35,2 | 14,3 |
| Sonderschulbereich | - | - | - | - | - | - | - | - | - | - | - | - |
| Berufsbildender Bereich | - | - | - | - | - | - | - | - | - | - | - | - |
| Insgesamt | 1 | 13 | 457 | 223 | 48,8 | 8 | 1,8 | 2 | - | - | 35,2 | 14,3 |

Noch: 1. Schuleckdaten 2000/01

| Bildungsbereich | Schulen ¹⁾ | Klassen | Schüler/-innen | | | | | | | | | |
|------------------------------------|-----------------------|-----------|----------------|------------|-------------------|-------------|-------------------|----------|-------------------|-------------------|-------------------------|-----------------------------|
| | | | ins-gesamt | weiblich | | ausländisch | | | Aussiedler/-innen | | je Klasse ²⁾ | je Lehrer/-in ³⁾ |
| | | | | Anzahl | in % von Spalte 3 | zu-sammen | in % von Spalte 3 | weiblich | Anzahl | in % von Spalte 3 | | |
| | | | | | | | | | | | | |
| Kreis Warendorf | | | | | | | | | | | | |
| Allgemein bildender Bereich | 1 | 4 | 65 | 33 | 50,8 | - | - | - | - | - | 16,3 | 8,1 |
| Sonderschulbereich | 1 | - | 4 | 1 | 25,0 | - | - | - | - | - | - | 4,0 |
| Berufsbildender Bereich | - | - | - | - | - | - | - | - | - | - | - | - |
| Insgesamt | 1 | 4 | 69 | 34 | 49,3 | - | - | - | - | - | 17,3 | 7,7 |
| Regierungsbezirk Münster | | | | | | | | | | | | |
| Allgemein bildender Bereich | 3 | 30 | 964 | 477 | 49,5 | 12 | 1,2 | 5 | - | - | 32,1 | 13,0 |
| Sonderschulbereich | 1 | - | 4 | 1 | 25,0 | - | - | - | - | - | - | 4,0 |
| Berufsbildender Bereich | - | - | - | - | - | - | - | - | - | - | - | - |
| Insgesamt | 3 | 30 | 968 | 478 | 49,4 | 12 | 1,2 | 5 | - | - | 32,3 | 12,9 |
| kreisfreie Stadt Bielefeld | | | | | | | | | | | | |
| Allgemein bildender Bereich | 1 | 14 | 405 | 213 | 52,6 | 1 | 0,2 | 1 | 1 | 0,2 | 28,9 | 9,9 |
| Sonderschulbereich | 1 | 13 | 128 | 55 | 43,0 | 7 | 5,5 | 3 | - | - | 9,8 | 4,0 |
| Berufsbildender Bereich | - | - | - | - | - | - | - | - | - | - | - | - |
| Insgesamt | 2 | 27 | 533 | 268 | 50,3 | 8 | 1,5 | 4 | 1 | 0,2 | 19,7 | 7,3 |
| Kreis Gütersloh | | | | | | | | | | | | |
| Allgemein bildender Bereich | 1 | 12 | 321 | 167 | 52,0 | 6 | 1,9 | 2 | - | - | 26,8 | 11,5 |
| Sonderschulbereich | - | - | - | - | - | - | - | - | - | - | - | - |
| Berufsbildender Bereich | - | - | - | - | - | - | - | - | - | - | - | - |
| Insgesamt | 1 | 12 | 321 | 167 | 52,0 | 6 | 1,9 | 2 | - | - | 26,8 | 11,5 |
| Kreis Lippe | | | | | | | | | | | | |
| Allgemein bildender Bereich | 1 | 13 | 368 | 165 | 44,8 | 8 | 2,2 | 3 | 6 | 1,6 | 28,3 | 13,1 |
| Sonderschulbereich | - | - | - | - | - | - | - | - | - | - | - | - |
| Berufsbildender Bereich | - | - | - | - | - | - | - | - | - | - | - | - |
| Insgesamt | 1 | 13 | 368 | 165 | 44,8 | 8 | 2,2 | 3 | 6 | 1,6 | 28,3 | 13,1 |
| Kreis Minden-Lübbecke | | | | | | | | | | | | |
| Allgemein bildender Bereich | 1 | 13 | 355 | 166 | 46,8 | - | - | - | - | - | 27,3 | 14,2 |
| Sonderschulbereich | - | - | - | - | - | - | - | - | - | - | - | - |
| Berufsbildender Bereich | - | - | - | - | - | - | - | - | - | - | - | - |
| Insgesamt | 1 | 13 | 355 | 166 | 46,8 | - | - | - | - | - | 27,3 | 14,2 |

Noch: 1. Schuleckdaten 2000/01

| Bildungsbereich | Schulen ¹⁾ | Klassen | Schüler/-innen | | | | | | | | | |
|-----------------------------|-----------------------|-----------|----------------|--------------|-------------------------|---------------|-------------------------|-----------|-------------------|-------------------------|----------------------------|------------------------------------|
| | | | ins- gesamt | weiblich | | ausländisch | | | Aussiedler/-innen | | je Klasse ²⁾ | je Lehrer/ -in ³⁾ |
| | | | | Anzahl | in % von Spalte 3 | zu- sammen | in % von Spalte 3 | weiblich | Anzahl | in % von Spalte 3 | | |
| | | | | | | | | | | | | |
| 1 | 2 | 3 | 4 | 5 | 6 | 7 | 8 | 9 | 10 | 11 | 12 | |
| Kreis Paderborn | | | | | | | | | | | | |
| Allgemein bildender Bereich | 1 | 18 | 453 | 227 | 50,1 | 4 | 0,9 | 2 | - | - | 25,2 | 12,9 |
| Sonderschulbereich | 1 | 5 | 73 | 20 | 27,4 | 2 | 2,7 | 2 | - | - | 14,6 | 6,6 |
| Berufsbildender Bereich | - | - | - | - | - | - | - | - | - | - | - | - |
| Insgesamt | 1 | 23 | 526 | 247 | 47,0 | 6 | 1,1 | 4 | - | - | 22,9 | 11,4 |
| Regierungsbezirk Detmold | | | | | | | | | | | | |
| Allgemein bildender Bereich | 5 | 70 | 1 902 | 938 | 49,3 | 19 | 1,0 | 8 | 7 | 0,4 | 27,2 | 12,1 |
| Sonderschulbereich | 2 | 18 | 201 | 75 | 37,3 | 9 | 4,5 | 5 | - | - | 11,2 | 4,7 |
| Berufsbildender Bereich | - | - | - | - | - | - | - | - | - | - | - | - |
| Insgesamt | 6 | 88 | 2 103 | 1 013 | 48,2 | 28 | 1,3 | 13 | 7 | 0,3 | 23,9 | 10,5 |
| kreisfreie Stadt Bochum | | | | | | | | | | | | |
| Allgemein bildender Bereich | 2 | 38 | 1 158 | 592 | 51,1 | 26 | 2,2 | 17 | - | - | 30,5 | 11,6 |
| Sonderschulbereich | 2 | 24 | 249 | 110 | 44,2 | 10 | 4,0 | 5 | - | - | 10,4 | 4,4 |
| Berufsbildender Bereich | - | - | - | - | - | - | - | - | - | - | - | - |
| Insgesamt | 3 | 62 | 1 407 | 702 | 49,9 | 36 | 2,6 | 22 | - | - | 22,7 | 9,0 |
| kreisfreie Stadt Dortmund | | | | | | | | | | | | |
| Allgemein bildender Bereich | 1 | 25 | 849 | 440 | 51,8 | 7 | 0,8 | 3 | 2 | 0,2 | 34,0 | 12,1 |
| Sonderschulbereich | 2 | 19 | 246 | 117 | 47,6 | 8 | 3,3 | 4 | - | - | 12,9 | 4,8 |
| Berufsbildender Bereich | - | - | - | - | - | - | - | - | - | - | - | - |
| Insgesamt | 3 | 44 | 1 095 | 557 | 50,9 | 15 | 1,4 | 7 | 2 | 0,2 | 24,9 | 9,0 |
| kreisfreie Stadt Hagen | | | | | | | | | | | | |
| Allgemein bildender Bereich | 1 | 13 | 428 | 211 | 49,3 | 12 | 2,8 | 7 | - | - | 32,9 | 12,6 |
| Sonderschulbereich | - | - | - | - | - | - | - | - | - | - | - | - |
| Berufsbildender Bereich | - | - | - | - | - | - | - | - | - | - | - | - |
| Insgesamt | 1 | 13 | 428 | 211 | 49,3 | 12 | 2,8 | 7 | - | - | 32,9 | 12,6 |
| kreisfreie Stadt Hamm | | | | | | | | | | | | |
| Allgemein bildender Bereich | 1 | 13 | 333 | 183 | 55,0 | 1 | 0,3 | 1 | - | - | 25,6 | 12,8 |
| Sonderschulbereich | - | - | - | - | - | - | - | - | - | - | - | - |
| Berufsbildender Bereich | - | - | - | - | - | - | - | - | - | - | - | - |
| Insgesamt | 1 | 13 | 333 | 183 | 55,0 | 1 | 0,3 | 1 | - | - | 25,6 | 12,8 |

Noch: 1. Schuleckdaten 2000/01

| Bildungsbereich | Schulen ¹⁾ | Klassen | Schüler/-innen | | | | | | | | | |
|-----------------------------|-----------------------|------------|----------------|--------------|-------------------------|---------------|-------------------------|------------|-------------------|-------------------------|----------------------------|------------------------------------|
| | | | ins- gesamt | weiblich | | ausländisch | | | Aussiedler/-innen | | je Klasse ²⁾ | je Lehrer/ -in ³⁾ |
| | | | | Anzahl | in % von Spalte 3 | zu- sammen | in % von Spalte 3 | weiblich | Anzahl | in % von Spalte 3 | | |
| | | | | | | | | | | | | |
| 1 | 2 | 3 | 4 | 5 | 6 | 7 | 8 | 9 | 10 | 11 | 12 | |
| kreisfreie Stadt Herne | | | | | | | | | | | | |
| Allgemein bildender Bereich | 1 | 20 | 614 | 303 | 49,3 | 5 | 0,8 | 1 | - | - | 30,7 | 12,5 |
| Sonderschulbereich | 1 | 12 | 137 | 55 | 40,1 | - | - | - | - | - | 11,4 | 6,5 |
| Berufsbildender Bereich | 1 | 8 | 299 | 142 | 47,5 | 5 | 1,7 | 3 | - | - | 37,4 | 19,9 |
| Insgesamt | 2 | 40 | 1 050 | 500 | 47,6 | 10 | 1,0 | 4 | - | - | 26,3 | 12,4 |
| Ennepe-Ruhr-Kreis | | | | | | | | | | | | |
| Allgemein bildender Bereich | 2 | 26 | 819 | 418 | 51,0 | 16 | 2,0 | 8 | - | - | 31,5 | 13,4 |
| Sonderschulbereich | 2 | 7 | 44 | 17 | 38,6 | 1 | 2,3 | - | - | - | 6,3 | 5,5 |
| Berufsbildender Bereich | - | - | - | - | - | - | - | - | - | - | - | - |
| Insgesamt | 3 | 33 | 863 | 435 | 50,4 | 17 | 2,0 | 8 | - | - | 26,2 | 12,5 |
| Märkischer Kreis | | | | | | | | | | | | |
| Allgemein bildender Bereich | 2 | 7 | 136 | 69 | 50,7 | - | - | - | - | - | 19,4 | 11,3 |
| Sonderschulbereich | - | - | - | - | - | - | - | - | - | - | - | - |
| Berufsbildender Bereich | - | - | - | - | - | - | - | - | - | - | - | - |
| Insgesamt | 2 | 7 | 136 | 69 | 50,7 | - | - | - | - | - | 19,4 | 11,3 |
| Kreis Siegen-Wittgenstein | | | | | | | | | | | | |
| Allgemein bildender Bereich | 1 | 13 | 413 | 225 | 54,5 | 7 | 1,7 | 3 | - | - | 31,8 | 12,9 |
| Sonderschulbereich | 1 | 6 | 52 | 20 | 38,5 | 4 | 7,7 | - | - | - | 8,7 | 4,3 |
| Berufsbildender Bereich | - | - | - | - | - | - | - | - | - | - | - | - |
| Insgesamt | 2 | 19 | 465 | 245 | 52,7 | 11 | 2,4 | 3 | - | - | 24,5 | 10,6 |
| Kreis Soest | | | | | | | | | | | | |
| Allgemein bildender Bereich | 1 | 6 | 116 | 55 | 47,4 | 2 | 1,7 | 2 | - | - | 19,3 | 12,9 |
| Sonderschulbereich | - | - | - | - | - | - | - | - | - | - | - | - |
| Berufsbildender Bereich | - | - | - | - | - | - | - | - | - | - | - | - |
| Insgesamt | 1 | 6 | 116 | 55 | 47,4 | 2 | 1,7 | 2 | - | - | 19,3 | 12,9 |
| Regierungsbezirk Arnsberg | | | | | | | | | | | | |
| Allgemein bildender Bereich | 12 | 161 | 4 866 | 2 496 | 51,3 | 76 | 1,6 | 42 | 2 | 0 | 30,2 | 12,4 |
| Sonderschulbereich | 8 | 68 | 728 | 319 | 43,8 | 23 | 3,2 | 9 | - | - | 10,7 | 4,9 |
| Berufsbildender Bereich | 1 | 8 | 299 | 142 | 47,5 | 5 | 1,7 | 3 | - | - | 37,4 | 19,9 |
| Insgesamt | 18 | 237 | 5 893 | 2 957 | 50,2 | 104 | 1,8 | 54 | 2 | 0 | 24,9 | 10,6 |
| Nordrhein-Westfalen | | | | | | | | | | | | |
| Allgemein bildender Bereich | 38 | 480 | 14 719 | 7 630 | 51,8 | 207 | 1,4 | 103 | 11 | 0,1 | 30,7 | 12,5 |
| Sonderschulbereich | 18 | 138 | 1 692 | 720 | 42,6 | 65 | 3,8 | 28 | 3 | 0,2 | 12,3 | 5,2 |
| Berufsbildender Bereich | 1 | 8 | 299 | 142 | 47,5 | 5 | 1,7 | 3 | - | - | 37,4 | 19,9 |
| Insgesamt | 48 | 626 | 16 710 | 8 492 | 50,8 | 277 | 1,7 | 134 | 14 | 0,1 | 26,7 | 11,0 |

Anmerkungen S. 146

2. Verteilung der Schülerpopulation 2000/01

| Verwaltungsbezirk | Schüler/-innen | | | | | | | | | | insgesamt |
|-----------------------------|-----------------------------|----------------------|-----------------------|---------------|--------------------|----------------------|-----------------------|-------------------------------------|---------------|-------------------------|--------------|
| | davon im | | | | | | | | | | |
| | allgemein bildenden Bereich | | | | Sonderschulbereich | | | | | berufsbildender Bereich | |
| | davon | | | zu- sammen | davon | | | | zu- sammen | | |
| | Primar- stufe | Sekundar- stufe I | Sekundar- stufe II | | Primar- stufe | Sekundar- stufe I | Sekundar- stufe II | geistig Behinderte und Kranke | | | |
| Kreisfreie Städte | | | | | | | | | | | |
| Düsseldorf | a | 139 | 221 | 98 | 458 | - | - | - | - | - | 458 |
| | b | 73 | 114 | 58 | 245 | - | - | - | - | - | 245 |
| | c | 6 | 3 | 1 | 10 | - | - | - | - | - | 10 |
| | d | 2 | 1 | - | 3 | - | - | - | - | - | 3 |
| Essen | a | 147 | 214 | 85 | 446 | 50 | 105 | - | 31 | 186 | 632 |
| | b | 72 | 115 | 51 | 238 | 25 | 43 | - | 18 | 86 | 324 |
| | c | 2 | 4 | - | 6 | 1 | 2 | - | - | 3 | 9 |
| | d | 1 | 3 | - | 4 | - | 1 | - | - | 1 | 5 |
| Krefeld | a | 148 | 204 | 81 | 433 | - | - | - | - | - | 433 |
| | b | 90 | 122 | 52 | 264 | - | - | - | - | - | 264 |
| | c | 2 | 2 | 4 | 8 | - | - | - | - | - | 8 |
| | d | 1 | 1 | 2 | 4 | - | - | - | - | - | 4 |
| Mönchengladbach | a | 129 | 190 | 72 | 391 | - | - | - | - | - | 391 |
| | b | 59 | 98 | 30 | 187 | - | - | - | - | - | 187 |
| | c | 2 | 3 | 1 | 6 | - | - | - | - | - | 6 |
| | d | 1 | 2 | 1 | 4 | - | - | - | - | - | 4 |
| Mülheim an der Ruhr | a | 186 | 222 | 89 | 497 | - | - | - | - | - | 497 |
| | b | 98 | 112 | 53 | 263 | - | - | - | - | - | 263 |
| | c | 2 | 2 | - | 4 | - | - | - | - | - | 4 |
| | d | 1 | 2 | - | 3 | - | - | - | - | - | 3 |
| Remscheid | a | 144 | 211 | 92 | 447 | - | - | - | - | - | 447 |
| | b | 71 | 111 | 42 | 224 | - | - | - | - | - | 224 |
| | c | 1 | 4 | 1 | 6 | - | - | - | - | - | 6 |
| | d | - | 2 | - | 2 | - | - | - | - | - | 2 |
| Wuppertal | a | 140 | 205 | 66 | 411 | 78 | 176 | 1 | 120 | 375 | 786 |
| | b | 76 | 115 | 31 | 222 | 20 | 74 | - | 54 | 148 | 370 |
| | c | - | 1 | - | 1 | 7 | 7 | - | 11 | 25 | 26 |
| | d | - | - | - | - | 2 | 2 | - | 5 | 9 | 9 |
| Kreise | | | | | | | | | | | |
| Mettmann | a | 194 | 262 | 80 | 536 | 12 | 11 | - | 12 | 35 | 571 |
| | b | 101 | 126 | 47 | 274 | 4 | 4 | - | 6 | 14 | 288 |
| | c | 1 | 2 | 2 | 5 | - | - | - | 2 | 2 | 7 |
| | d | 1 | - | 1 | 2 | - | - | - | 2 | 2 | 4 |
| Wesel | a | 150 | 207 | 67 | 424 | - | - | - | - | - | 424 |
| | b | 89 | 106 | 40 | 235 | - | - | - | - | - | 235 |
| | c | - | - | 1 | 1 | - | - | - | - | - | 1 |
| | d | - | - | - | - | - | - | - | - | - | - |
| Reg.-Bez. Düsseldorf | a | 1 377 | 1 936 | 730 | 4 043 | 140 | 292 | 1 | 163 | 596 | 4 639 |
| | b | 729 | 1 019 | 404 | 2 152 | 49 | 121 | - | 78 | 248 | 2 400 |
| | c | 16 | 21 | 10 | 47 | 8 | 9 | - | 13 | 30 | 77 |
| | d | 7 | 11 | 4 | 22 | 2 | 3 | - | 7 | 12 | 34 |
| davon | | | | | | | | | | | |
| kreisfreie Städte | a | 1 033 | 1 467 | 583 | 3 083 | 128 | 281 | 1 | 151 | 561 | 3 644 |
| | b | 539 | 787 | 317 | 1 643 | 45 | 117 | - | 72 | 234 | 1 877 |
| | c | 15 | 19 | 7 | 41 | 8 | 9 | - | 11 | 28 | 69 |
| | d | 6 | 11 | 3 | 20 | 2 | 3 | - | 5 | 10 | 30 |
| Kreise | a | 344 | 469 | 147 | 960 | 12 | 11 | - | 12 | 35 | 995 |
| | b | 190 | 232 | 87 | 509 | 4 | 4 | - | 6 | 14 | 523 |
| | c | 1 | 2 | 3 | 6 | - | - | - | 2 | 2 | 8 |
| | d | 1 | - | 1 | 2 | - | - | - | 2 | 2 | 4 |
| Kreisfreie Städte | | | | | | | | | | | |
| Aachen | a | 148 | 220 | 90 | 458 | 3 | 9 | - | 20 | 32 | 490 |
| | b | 82 | 124 | 46 | 252 | 2 | 5 | - | 8 | 15 | 267 |
| | c | 2 | 8 | 8 | 18 | - | - | - | 1 | 1 | 19 |
| | d | 1 | 4 | 2 | 7 | - | - | - | 1 | 1 | 8 |
| Bonn | a | 168 | 241 | 102 | 511 | 17 | 42 | - | 67 | 126 | 637 |
| | b | 76 | 134 | 60 | 270 | 9 | 15 | - | 36 | 60 | 330 |
| | c | 1 | 7 | 2 | 10 | 1 | 1 | - | - | 2 | 12 |
| | d | - | 4 | 2 | 6 | - | 1 | - | - | 1 | 7 |

Noch: 2. Verteilung der Schülerpopulation 2000/01

| Verwaltungsbezirk a = Zusammen b = weiblich c = Ausländer/-innen zusammen d = Ausländerinnen | Schüler/-innen | | | | | | | | | | insgesamt | |
|--|-----------------------------|-----------------|------------------|------------|--------------------|-----------------|------------------|-------------------------------|-----------|-------------------------|-----------|--------------|
| | davon im | | | | | | | | | | | |
| | allgemein bildenden Bereich | | | | Sonderschulbereich | | | | | berufsbildender Bereich | | |
| | davon | | | zusammen | davon | | | | zusammen | | | |
| | Primarstufe | Sekundarstufe I | Sekundarstufe II | | Primarstufe | Sekundarstufe I | Sekundarstufe II | geistig Behinderte und Kranke | | | | |
| Noch: Kreisfreie Stadt Köln | a | 165 | 202 | 111 | 478 | 5 | - | - | - | 5 | - | 483 |
| | b | 78 | 128 | 61 | 267 | 2 | - | - | - | 2 | - | 269 |
| | c | 3 | 1 | 3 | 7 | - | - | - | - | - | - | 7 |
| | d | 1 | 1 | 1 | 3 | - | - | - | - | - | - | 3 |
| Kreise | | | | | | | | | | | | |
| Erftkreis | a | 133 | 196 | 42 | 371 | - | - | - | - | - | - | 371 |
| | b | 77 | 96 | 21 | 194 | - | - | - | - | - | - | 194 |
| | c | - | 3 | - | 3 | - | - | - | - | - | - | 3 |
| | d | - | 2 | - | 2 | - | - | - | - | - | - | 2 |
| Oberbergischer Kreis | a | 160 | 195 | 56 | 411 | - | - | - | - | - | - | 411 |
| | b | 81 | 100 | 30 | 211 | - | - | - | - | - | - | 211 |
| | c | - | 2 | 1 | 3 | - | - | - | - | - | - | 3 |
| | d | - | 2 | - | 2 | - | - | - | - | - | - | 2 |
| Rhein.-Berg. Kreis | a | 112 | 169 | 50 | 331 | - | - | - | - | - | - | 331 |
| | b | 59 | 91 | 31 | 181 | - | - | - | - | - | - | 181 |
| | c | 2 | 2 | 1 | 5 | - | - | - | - | - | - | 5 |
| | d | 1 | 1 | 1 | 3 | - | - | - | - | - | - | 3 |
| Rhein-Sieg-Kreis | a | 141 | 189 | 54 | 384 | - | - | - | - | - | - | 384 |
| | b | 71 | 91 | 30 | 192 | - | - | - | - | - | - | 192 |
| | c | 2 | 2 | 3 | 7 | - | - | - | - | - | - | 7 |
| | d | 1 | 1 | 1 | 3 | - | - | - | - | - | - | 3 |
| Reg.-Bez. Köln | a | 1 027 | 1 412 | 505 | 2 944 | 25 | 51 | - | 87 | 163 | - | 3 107 |
| | b | 524 | 764 | 279 | 1 567 | 13 | 20 | - | 44 | 77 | - | 1 644 |
| | c | 10 | 25 | 18 | 53 | 1 | 1 | - | 1 | 3 | - | 56 |
| | d | 4 | 15 | 7 | 26 | - | 1 | - | 1 | 2 | - | 28 |
| davon kreisfreie Städte | a | 481 | 663 | 303 | 1 447 | 25 | 51 | - | 87 | 163 | - | 1 610 |
| | b | 236 | 386 | 167 | 789 | 13 | 20 | - | 44 | 77 | - | 866 |
| | c | 6 | 16 | 13 | 35 | 1 | 1 | - | 1 | 3 | - | 38 |
| | d | 2 | 9 | 5 | 16 | - | 1 | - | 1 | 2 | - | 18 |
| Kreise | a | 546 | 749 | 202 | 1 497 | - | - | - | - | - | - | 1 497 |
| | b | 288 | 378 | 112 | 778 | - | - | - | - | - | - | 778 |
| | c | 4 | 9 | 5 | 18 | - | - | - | - | - | - | 18 |
| | d | 2 | 6 | 2 | 10 | - | - | - | - | - | - | 10 |
| Kreisfreie Stadt Münster | a | 148 | 189 | 105 | 442 | - | - | - | - | - | - | 442 |
| | b | 82 | 91 | 48 | 221 | - | - | - | - | - | - | 221 |
| | c | 1 | 2 | 1 | 4 | - | - | - | - | - | - | 4 |
| | d | 1 | 2 | - | 3 | - | - | - | - | - | - | 3 |
| Kreise | | | | | | | | | | | | |
| Recklinghausen | a | 136 | 216 | 105 | 457 | - | - | - | - | - | - | 457 |
| | b | 63 | 108 | 52 | 223 | - | - | - | - | - | - | 223 |
| | c | 4 | 3 | 1 | 8 | - | - | - | - | - | - | 8 |
| | d | 1 | - | 1 | 2 | - | - | - | - | - | - | 2 |
| Kreis Warendorf | a | 41 | 24 | - | 65 | 4 | - | - | - | 4 | - | 69 |
| | b | 18 | 15 | - | 33 | 1 | - | - | - | 1 | - | 34 |
| | c | - | - | - | - | - | - | - | - | - | - | - |
| | d | - | - | - | - | - | - | - | - | - | - | - |
| Reg.-Bez. Münster | a | 325 | 429 | 210 | 964 | 4 | - | - | - | 4 | - | 968 |
| | b | 163 | 214 | 100 | 477 | 1 | - | - | - | 1 | - | 478 |
| | c | 5 | 5 | 2 | 12 | - | - | - | - | - | - | 12 |
| | d | 2 | 2 | 1 | 5 | - | - | - | - | - | - | 5 |
| davon kreisfreie Stadt | a | 148 | 189 | 105 | 442 | - | - | - | - | - | - | 442 |
| | b | 82 | 91 | 48 | 221 | - | - | - | - | - | - | 221 |
| | c | 1 | 2 | 1 | 4 | - | - | - | - | - | - | 4 |
| | d | 1 | 2 | - | 3 | - | - | - | - | - | - | 3 |

Noch: 2. Verteilung der Schülerpopulation 2000/01

| Verwaltungsbezirk a = Zusammen b = weiblich c = Ausländer/-innen zusammen d = Ausländerinnen | Schüler/-innen | | | | | | | | | | | insgesamt |
|--|-----------------------------|-----------------|------------------|------------|--------------------|-----------------|------------------|-------------------------------|------------|-------------------------|----------|--------------|
| | davon im | | | | | | | | | | | |
| | allgemein bildenden Bereich | | | | Sonderschulbereich | | | | | berufsbildender Bereich | | |
| | davon | | | zusammen | davon | | | | zusammen | | | |
| | Primarstufe | Sekundarstufe I | Sekundarstufe II | | Primarstufe | Sekundarstufe I | Sekundarstufe II | geistig Behinderte und Kranke | | | | |
| Kreise | a | 177 | 240 | 105 | 522 | 4 | - | - | - | 4 | - | 526 |
| | b | 81 | 123 | 52 | 256 | 1 | - | - | - | 1 | - | 257 |
| | c | 4 | 3 | 1 | 8 | - | - | - | - | - | - | 8 |
| | d | 1 | - | 1 | 2 | - | - | - | - | - | - | 2 |
| Kreisfreie Stadt Bielefeld | a | 127 | 208 | 70 | 405 | 9 | 14 | - | 105 | 128 | - | 533 |
| | b | 69 | 113 | 31 | 213 | 5 | 7 | - | 43 | 55 | - | 268 |
| | c | 1 | - | - | 1 | - | 1 | - | 6 | 7 | - | 8 |
| | d | 1 | - | - | 1 | - | - | - | 3 | 3 | - | 4 |
| Kreise Gütersloh | a | 101 | 173 | 47 | 321 | - | - | - | - | - | - | 321 |
| | b | 49 | 91 | 27 | 167 | - | - | - | - | - | - | 167 |
| | c | 2 | 3 | 1 | 6 | - | - | - | - | - | - | 6 |
| | d | 1 | - | 1 | 2 | - | - | - | - | - | - | 2 |
| Lippe | a | 116 | 193 | 59 | 368 | - | - | - | - | - | - | 368 |
| | b | 49 | 88 | 28 | 165 | - | - | - | - | - | - | 165 |
| | c | 3 | 5 | - | 8 | - | - | - | - | - | - | 8 |
| | d | 2 | 1 | - | 3 | - | - | - | - | - | - | 3 |
| Minden-Lübbecke | a | 105 | 185 | 65 | 355 | - | - | - | - | - | - | 355 |
| | b | 46 | 86 | 34 | 166 | - | - | - | - | - | - | 166 |
| | c | - | - | - | - | - | - | - | - | - | - | - |
| | d | - | - | - | - | - | - | - | - | - | - | - |
| Paderborn | a | 123 | 219 | 111 | 453 | 7 | 66 | - | - | 73 | - | 526 |
| | b | 60 | 119 | 48 | 227 | 1 | 19 | - | - | 20 | - | 247 |
| | c | 1 | 2 | 1 | 4 | - | 2 | - | - | 2 | - | 6 |
| | d | - | 1 | 1 | 2 | - | 2 | - | - | 2 | - | 4 |
| Reg.-Bez. Detmold | a | 572 | 978 | 352 | 1 902 | 16 | 80 | - | 105 | 201 | - | 2 103 |
| | b | 273 | 497 | 168 | 938 | 6 | 26 | - | 43 | 75 | - | 1 013 |
| | c | 7 | 10 | 2 | 19 | - | 3 | - | 6 | 9 | - | 28 |
| | d | 4 | 2 | 2 | 8 | - | 2 | - | 3 | 5 | - | 13 |
| davon kreisfreie Stadt | a | 127 | 208 | 70 | 405 | 9 | 14 | - | 105 | 128 | - | 533 |
| | b | 69 | 113 | 31 | 213 | 5 | 7 | - | 43 | 55 | - | 268 |
| | c | 1 | - | - | 1 | - | 1 | - | 6 | 7 | - | 8 |
| | d | 1 | - | - | 1 | - | - | - | 3 | 3 | - | 4 |
| Kreise | a | 445 | 770 | 282 | 1 497 | 7 | 66 | - | - | 73 | - | 1 570 |
| | b | 204 | 384 | 137 | 725 | 1 | 19 | - | - | 20 | - | 745 |
| | c | 6 | 10 | 2 | 18 | - | 2 | - | - | 2 | - | 20 |
| | d | 3 | 2 | 2 | 7 | - | 2 | - | - | 2 | - | 9 |
| Kreisfreie Städte Bochum | a | 356 | 568 | 234 | 1 158 | 33 | 85 | 17 | 114 | 249 | - | 1 407 |
| | b | 169 | 303 | 120 | 592 | 12 | 32 | 9 | 57 | 110 | - | 702 |
| | c | 7 | 15 | 4 | 26 | - | 3 | - | 7 | 10 | - | 36 |
| | d | 6 | 9 | 2 | 17 | - | 1 | - | 4 | 5 | - | 22 |
| Dortmund | a | 276 | 420 | 153 | 849 | 51 | 112 | - | 83 | 246 | - | 1 095 |
| | b | 136 | 219 | 85 | 440 | 21 | 52 | - | 44 | 117 | - | 557 |
| | c | - | 5 | 2 | 7 | 1 | 4 | - | 3 | 8 | - | 15 |
| | d | - | 2 | 1 | 3 | 1 | 1 | - | 2 | 4 | - | 7 |
| Hagen | a | 117 | 213 | 98 | 428 | - | - | - | - | - | - | 428 |
| | b | 60 | 102 | 49 | 211 | - | - | - | - | - | - | 211 |
| | c | 1 | 6 | 5 | 12 | - | - | - | - | - | - | 12 |
| | d | 1 | 3 | 3 | 7 | - | - | - | - | - | - | 7 |

Noch: 2. Verteilung der Schülerpopulation 2000/01

| Verwaltungsbezirk a = Zusammen b = weiblich c = Ausländer/-innen zusammen d = Ausländerinnen | Schüler/-innen | | | | | | | | | | insgesamt | |
|--|-----------------------------|------------------|--------------|--------------|--------------------|------------------|-------------------------------|-----------|------------|-------------------------|------------|---------------|
| | davon im | | | | | | | | | | | |
| | allgemein bildenden Bereich | | | | Sonderschulbereich | | | | | berufsbildender Bereich | | |
| | davon | | | zusammen | davon | | | | zusammen | | | |
| Primarstufe | Sekundarstufe I | Sekundarstufe II | Primarstufe | | Sekundarstufe I | Sekundarstufe II | geistig Behinderte und Kranke | | | | | |
| Noch: Kreisfreie Städte | | | | | | | | | | | | |
| Hamm | a | 108 | 183 | 42 | 333 | - | - | - | - | - | 333 | |
| | b | 58 | 100 | 25 | 183 | - | - | - | - | - | 183 | |
| | c | - | 1 | - | 1 | - | - | - | - | - | 1 | |
| | d | - | 1 | - | 1 | - | - | - | - | - | 1 | |
| Herne | a | 229 | 288 | 97 | 614 | 41 | 96 | - | - | 137 | 299 | 1 050 |
| | b | 109 | 146 | 48 | 303 | 15 | 40 | - | - | 55 | 142 | 500 |
| | c | 1 | 3 | 1 | 5 | - | - | - | - | - | 5 | 10 |
| | d | - | 1 | - | 1 | - | - | - | - | - | 3 | 4 |
| Kreise | | | | | | | | | | | | |
| Ennepe-Ruhr-Kreis | a | 259 | 414 | 146 | 819 | 1 | - | 1 | 42 | 44 | - | 863 |
| | b | 131 | 209 | 78 | 418 | - | - | - | 17 | 17 | - | 435 |
| | c | 7 | 6 | 3 | 16 | - | - | - | 1 | 1 | - | 17 |
| | d | 4 | 2 | 2 | 8 | - | - | - | - | - | - | 8 |
| Märkischer Kreis | a | 81 | 55 | - | 136 | - | - | - | - | - | - | 136 |
| | b | 46 | 23 | - | 69 | - | - | - | - | - | - | 69 |
| | c | - | - | - | - | - | - | - | - | - | - | - |
| | d | - | - | - | - | - | - | - | - | - | - | - |
| Siegen-Wittgenstein | a | 135 | 210 | 68 | 413 | 7 | 13 | - | 32 | 52 | - | 465 |
| | b | 71 | 112 | 42 | 225 | 1 | 1 | - | 18 | 20 | - | 245 |
| | c | 4 | 3 | - | 7 | 1 | 1 | - | 2 | 4 | - | 11 |
| | d | 2 | 1 | - | 3 | - | - | - | - | - | - | 3 |
| Soest | a | 65 | 51 | - | 116 | - | - | - | - | - | - | 116 |
| | b | 29 | 26 | - | 55 | - | - | - | - | - | - | 55 |
| | c | 1 | 1 | - | 2 | - | - | - | - | - | - | 2 |
| | d | 1 | 1 | - | 2 | - | - | - | - | - | - | 2 |
| Reg.-Bez. Arnsberg | a | 1 626 | 2 402 | 838 | 4 866 | 133 | 306 | 18 | 271 | 728 | 299 | 5 893 |
| | b | 809 | 1 240 | 447 | 2 496 | 49 | 125 | 9 | 136 | 319 | 142 | 2 957 |
| | c | 21 | 40 | 15 | 76 | 2 | 8 | - | 13 | 23 | 5 | 104 |
| | d | 14 | 20 | 8 | 42 | 1 | 2 | - | 6 | 9 | 3 | 54 |
| davon kreisfreie Städte | a | 1 086 | 1 672 | 624 | 3 382 | 125 | 293 | 17 | 197 | 632 | 299 | 4 313 |
| | b | 532 | 870 | 327 | 1 729 | 48 | 124 | 9 | 101 | 282 | 142 | 2 153 |
| | c | 9 | 30 | 12 | 51 | 1 | 7 | - | 10 | 18 | 5 | 74 |
| | d | 7 | 16 | 6 | 29 | 1 | 2 | - | 6 | 9 | 3 | 41 |
| Kreise | a | 540 | 730 | 214 | 1 484 | 8 | 13 | 1 | 74 | 96 | - | 1 580 |
| | b | 277 | 370 | 120 | 767 | 1 | 1 | - | 35 | 37 | - | 804 |
| | c | 12 | 10 | 3 | 25 | 1 | 1 | - | 3 | 5 | - | 30 |
| | d | 7 | 4 | 2 | 13 | - | - | - | - | - | - | 13 |
| Nordrhein-Westfalen | a | 4 927 | 7 157 | 2 635 | 14 719 | 318 | 729 | 19 | 626 | 1 692 | 299 | 16 710 |
| | b | 2 498 | 3 734 | 1 398 | 7 630 | 118 | 292 | 9 | 301 | 720 | 142 | 8 492 |
| | c | 59 | 101 | 47 | 207 | 11 | 21 | - | 33 | 65 | 5 | 277 |
| | d | 31 | 50 | 22 | 103 | 3 | 8 | - | 17 | 28 | 3 | 134 |
| davon kreisfreie Städte | a | 2 875 | 4 199 | 1 685 | 8 759 | 287 | 639 | 18 | 540 | 1 484 | 299 | 10 542 |
| | b | 1 458 | 2 247 | 890 | 4 595 | 111 | 268 | 9 | 260 | 648 | 142 | 5 385 |
| | c | 32 | 67 | 33 | 132 | 10 | 18 | - | 28 | 56 | 5 | 193 |
| | d | 17 | 38 | 14 | 69 | 3 | 6 | - | 15 | 24 | 3 | 96 |
| Kreise | a | 2 052 | 2 958 | 950 | 5 960 | 31 | 90 | 1 | 86 | 208 | - | 6 168 |
| | b | 1 040 | 1 487 | 508 | 3 035 | 7 | 24 | - | 41 | 72 | - | 3 107 |
| | c | 27 | 34 | 14 | 75 | 1 | 3 | - | 5 | 9 | - | 84 |
| | d | 14 | 12 | 8 | 34 | - | 2 | - | 2 | 4 | - | 38 |

3. Schulabgängerinnen und -abgänger im Abgangsjahr 2000

| Verwaltungsbezirk | Schulabgänger/-in | | | | | | | | | | | insgesamt | | |
|---------------------------------|--|--|-------------------------|--------------------------------------|--------------------|------------------------|--------------------|---------------------------------------|--------------------------|----------------|-----------------|-----------|--------------------|------------|
| | mit Hauptschulabschluss nach Jahrgang 09 | | mit Sekundarabschluss I | | | mit Fachhochschulreife | mit Hochschulreife | mit sonstigem Abschluss ¹⁾ | ohne Hauptschulabschluss | | | | | |
| | zusammen | darunter in der Schule für Erziehungshilfe | zusammen | davon mit | | | | | zusammen | Lernbehinderte | Erziehungshilfe | | geistig Behinderte | |
| | | | | Hauptschulabschluss nach Jahrgang 10 | Fachoberschulreife | | | | | | | | | |
| Kreisfreie Städte Düsseldorf | a | - | - | 14 | - | 14 | - | 21 | - | - | - | - | - | 35 |
| | b | - | - | 7 | - | 7 | - | 10 | - | - | - | - | - | 17 |
| | c | - | - | - | - | - | - | 1 | - | - | - | - | - | 1 |
| | d | - | - | - | - | - | - | - | - | - | - | - | - | - |
| Essen | a | 10 | 9 | 16 | 2 | 14 | - | 18 | - | 10 | 10 | - | - | 54 |
| | b | 2 | 2 | 7 | 1 | 6 | - | 8 | - | 6 | 6 | - | - | 23 |
| | c | - | - | 1 | 1 | - | - | - | - | - | - | - | - | 1 |
| | d | - | - | 1 | 1 | - | - | - | - | - | - | - | - | 1 |
| Krefeld | a | 4 | - | 24 | 2 | 22 | - | 13 | - | - | - | - | - | 41 |
| | b | 1 | - | 19 | 2 | 17 | - | 9 | - | - | - | - | - | 29 |
| | c | - | - | 1 | - | 1 | - | - | - | - | - | - | - | 1 |
| | d | - | - | 1 | - | 1 | - | - | - | - | - | - | - | 1 |
| Mönchengladbach | a | - | - | 15 | 8 | 7 | - | - | - | - | - | - | - | 15 |
| | b | - | - | 3 | - | 3 | - | - | - | - | - | - | - | 3 |
| | c | - | - | - | - | - | - | - | - | - | - | - | - | - |
| | d | - | - | - | - | - | - | - | - | - | - | - | - | - |
| Mülheim an der Ruhr | a | - | - | 16 | - | 16 | - | 12 | - | - | - | - | - | 28 |
| | b | - | - | 10 | - | 10 | - | 6 | - | - | - | - | - | 16 |
| | c | - | - | - | - | - | - | - | - | - | - | - | - | - |
| | d | - | - | - | - | - | - | - | - | - | - | - | - | - |
| Remscheid | a | 2 | - | 13 | 1 | 12 | - | 14 | - | - | - | - | - | 29 |
| | b | - | - | 7 | - | 7 | - | 7 | - | - | - | - | - | 14 |
| | c | - | - | - | - | - | - | - | - | - | - | - | - | - |
| | d | - | - | - | - | - | - | - | - | - | - | - | - | - |
| Wuppertal | a | 34 | 31 | 18 | 1 | 17 | - | 8 | - | 32 | 18 | - | 14 | 92 |
| | b | 10 | 9 | 9 | 1 | 8 | - | 3 | - | 17 | 12 | - | 5 | 39 |
| | c | 3 | 3 | - | - | - | - | - | - | 2 | - | - | 2 | 5 |
| | d | 2 | 2 | - | - | - | - | - | - | 1 | - | - | 1 | 3 |
| Kreise Mettmann | a | - | - | 16 | - | 16 | - | 19 | - | - | - | - | - | 35 |
| | b | - | - | 6 | - | 6 | - | 11 | - | - | - | - | - | 17 |
| | c | - | - | - | - | - | - | - | - | - | - | - | - | - |
| | d | - | - | - | - | - | - | - | - | - | - | - | - | - |
| Wesel | a | 1 | - | 7 | 2 | 5 | - | 4 | - | - | - | - | - | 12 |
| | b | 1 | - | 3 | 1 | 2 | - | 3 | - | - | - | - | - | 7 |
| | c | - | - | - | - | - | - | - | - | - | - | - | - | - |
| | d | - | - | - | - | - | - | - | - | - | - | - | - | - |
| Reg.-Bez. Düsseldorf | a | 51 | 40 | 139 | 16 | 123 | - | 109 | - | 42 | 28 | - | 14 | 341 |
| | b | 14 | 11 | 71 | 5 | 66 | - | 57 | - | 23 | 18 | - | 5 | 165 |
| | c | 3 | 3 | 2 | 1 | 1 | - | 1 | - | 2 | - | - | 2 | 8 |
| | d | 2 | 2 | 2 | 1 | 1 | - | - | - | 1 | - | - | 1 | 5 |
| davon kreisfreie Städte | a | 50 | 40 | 116 | 14 | 102 | - | 86 | - | 42 | 28 | - | 14 | 294 |
| | b | 13 | 11 | 62 | 4 | 58 | - | 43 | - | 23 | 18 | - | 5 | 141 |
| | c | 3 | 3 | 2 | 1 | 1 | - | 1 | - | 2 | - | - | 2 | 8 |
| | d | 2 | 2 | 2 | 1 | 1 | - | - | - | 1 | - | - | 1 | 5 |
| Kreise | a | 1 | - | 23 | 2 | 21 | - | 23 | - | - | - | - | - | 47 |
| | b | 1 | - | 9 | 1 | 8 | - | 14 | - | - | - | - | - | 24 |
| | c | - | - | - | - | - | - | - | - | - | - | - | - | - |
| | d | - | - | - | - | - | - | - | - | - | - | - | - | - |
| Kreisfreie Städte Aachen | a | 2 | - | 11 | 1 | 10 | - | 19 | - | - | - | - | - | 32 |
| | b | - | - | 7 | 1 | 6 | - | 11 | - | - | - | - | - | 18 |
| | c | - | - | 1 | 1 | - | - | 1 | - | - | - | - | - | 2 |
| | d | - | - | 1 | 1 | - | - | 1 | - | - | - | - | - | 2 |
| Bonn | a | 3 | 3 | 1 | - | 1 | - | 25 | - | 7 | 3 | - | 4 | 36 |
| | b | - | - | 1 | - | 1 | - | 14 | - | 3 | - | - | 3 | 18 |
| | c | - | - | - | - | - | - | - | - | - | - | - | - | - |
| | d | - | - | - | - | - | - | - | - | - | - | - | - | - |
| Köln | a | - | - | 5 | - | 5 | - | 26 | - | - | - | - | - | 31 |
| | b | - | - | 3 | - | 3 | - | 14 | - | - | - | - | - | 17 |
| | c | - | - | 1 | - | 1 | - | - | - | - | - | - | - | 1 |
| | d | - | - | - | - | - | - | - | - | - | - | - | - | - |

1) Schulabgängerinnen und -abgänger aus dem berufsbildenden Bereich

Noch: 3. Schulabgängerinnen und -abgänger im Abgangsjahr 2000

| Verwaltungsbezirk a = Zusammen b = weiblich c = Ausländer/-innen zusammen d = Ausländerinnen | Schulabgänger/-in | | | | | | | | | | | | | |
|--|--|--|-------------------------|---------------------------------------|-----------------------|------------------------|--------------------|---------------------------------------|--------------------------|----------------------------|----------|---|-----------|------------|
| | mit Hauptschulabschluss nach Jahrgang 09 | | mit Sekundarabschluss I | | | mit Fachhochschulreife | mit Hochschulreife | mit sonstigem Abschluss ¹⁾ | ohne Hauptschulabschluss | | | | insgesamt | |
| | zu-sammen | darunter in der Schule für Erziehungshilfe | zu-sammen | davon mit | | | | | zu-sammen | darunter in der Schule für | | | | |
| | | | | Haupt-schulabschluss nach Jahrgang 10 | Fach-ober-schul-reife | Lern-behin-derte | Erzie-hungs-hilfe | geistig Behin-derte | | | | | | |
| Kreise | | | | | | | | | | | | | | |
| Erftkreis | a | 1 | - | 31 | 2 | 29 | - | - | - | - | - | - | - | 32 |
| | b | 1 | - | 16 | 1 | 15 | - | - | - | - | - | - | - | 17 |
| | c | - | - | - | - | - | - | - | - | - | - | - | - | - |
| | d | - | - | - | - | - | - | - | - | - | - | - | - | - |
| Oberbergischer Kreis | a | - | - | 15 | 2 | 13 | - | 11 | - | - | - | - | - | 26 |
| | b | - | - | 7 | 1 | 6 | - | 8 | - | - | - | - | - | 15 |
| | c | - | - | - | - | - | - | - | - | - | - | - | - | - |
| | d | - | - | - | - | - | - | - | - | - | - | - | - | - |
| Rhein.-Berg. Kreis | a | - | - | 14 | 2 | 12 | - | 12 | - | - | - | - | - | 26 |
| | b | - | - | 5 | 1 | 4 | - | 9 | - | - | - | - | - | 14 |
| | c | - | - | - | - | - | - | - | - | - | - | - | - | - |
| | d | - | - | - | - | - | - | - | - | - | - | - | - | - |
| Rhein-Sieg-Kreis | a | 1 | - | - | - | - | - | - | - | - | - | - | - | 1 |
| | b | 1 | - | - | - | - | - | - | - | - | - | - | - | 1 |
| | c | - | - | - | - | - | - | - | - | - | - | - | - | - |
| | d | - | - | - | - | - | - | - | - | - | - | - | - | - |
| Reg.-Bez. Köln | a | 7 | 3 | 77 | 7 | 70 | - | 93 | - | 7 | 3 | - | 4 | 184 |
| | b | 2 | - | 39 | 4 | 35 | - | 56 | - | 3 | - | - | 3 | 100 |
| | c | - | - | 2 | 1 | 1 | - | 1 | - | - | - | - | - | 3 |
| | d | - | - | 1 | 1 | - | - | 1 | - | - | - | - | - | 2 |
| davon kreisfreie Städte | a | 5 | 3 | 17 | 1 | 16 | - | 70 | - | 7 | 3 | - | 4 | 99 |
| | b | - | - | 11 | 1 | 10 | - | 39 | - | 3 | - | - | 3 | 53 |
| | c | - | - | 2 | 1 | 1 | - | 1 | - | - | - | - | - | 3 |
| | d | - | - | 1 | 1 | - | - | 1 | - | - | - | - | - | 2 |
| Kreise | a | 2 | - | 60 | 6 | 54 | - | 23 | - | - | - | - | - | 85 |
| | b | 2 | - | 28 | 3 | 25 | - | 17 | - | - | - | - | - | 47 |
| | c | - | - | - | - | - | - | - | - | - | - | - | - | - |
| | d | - | - | - | - | - | - | - | - | - | - | - | - | - |
| Kreisfreie Stadt Münster | a | 3 | - | 11 | - | 11 | - | 29 | - | - | - | - | - | 43 |
| | b | 1 | - | - | - | - | - | 23 | - | - | - | - | - | 24 |
| | c | - | - | - | - | - | - | - | - | - | - | - | - | - |
| | d | - | - | - | - | - | - | - | - | - | - | - | - | - |
| Kreis Recklinghausen | a | - | - | 10 | 2 | 8 | - | 20 | - | - | - | - | - | 30 |
| | b | - | - | 6 | 1 | 5 | - | 9 | - | - | - | - | - | 15 |
| | c | - | - | - | - | - | - | 1 | - | - | - | - | - | 1 |
| | d | - | - | - | - | - | - | - | - | - | - | - | - | - |
| Reg.-Bez. Münster | a | 3 | - | 21 | 2 | 19 | - | 49 | - | - | - | - | - | 73 |
| | b | 1 | - | 6 | 1 | 5 | - | 32 | - | - | - | - | - | 39 |
| | c | - | - | - | - | - | - | 1 | - | - | - | - | - | 1 |
| | d | - | - | - | - | - | - | - | - | - | - | - | - | - |
| davon kreisfreie Stadt | a | 3 | - | 11 | - | 11 | - | 29 | - | - | - | - | - | 43 |
| | b | 1 | - | - | - | - | - | 23 | - | - | - | - | - | 24 |
| | c | - | - | - | - | - | - | - | - | - | - | - | - | - |
| | d | - | - | - | - | - | - | - | - | - | - | - | - | - |
| Kreis | a | - | - | 10 | 2 | 8 | - | 20 | - | - | - | - | - | 30 |
| | b | - | - | 6 | 1 | 5 | - | 9 | - | - | - | - | - | 15 |
| | c | - | - | - | - | - | - | 1 | - | - | - | - | - | 1 |
| | d | - | - | - | - | - | - | - | - | - | - | - | - | - |

Anmerkung S. 156

Noch: 3. Schulabgängerinnen und -abgänger im Abgangsjahr 2000

| Verwaltungsbezirk a = Zusammen b = weiblich c = Ausländer/-innen zusammen d = Ausländerinnen | Schulabgänger/-in | | | | | | | | | | | | | |
|--|--|--|-------------------------|---|-----------------------------------|--------------------------|---------------------------|---------------------------------------|--------------------------|----------------------------|----------|---|-----------|------------|
| | mit Hauptschulabschluss nach Jahrgang 09 | | mit Sekundarabschluss I | | | mit Fachhochschulreife | mit Hochschulreife | mit sonstigem Abschluss ¹⁾ | ohne Hauptschulabschluss | | | | insgesamt | |
| | zu- sammen | darunter in der Schule für Erzie- hungs- hilfe | zu- sammen | davon mit | | | | | zu- sammen | darunter in der Schule für | | | | |
| | | | | Haupt- schulab- schluss nach Jahrgang 10 | Fach- ober- schul- reife | Lern- behin- derte | Erzie- hungs- hilfe | geistig Behin- derte | | | | | | |
| Kreisfreie Stadt | | | | | | | | | | | | | | |
| Bielefeld | a | 4 | - | 3 | 3 | - | - | - | 6 | - | - | 6 | 13 | |
| | b | 4 | - | 3 | 3 | - | - | - | 4 | - | - | 4 | 11 | |
| | c | - | - | 1 | 1 | - | - | - | - | - | - | - | 1 | |
| | d | - | - | 1 | 1 | - | - | - | - | - | - | - | 1 | |
| Kreise | | | | | | | | | | | | | | |
| Gütersloh | a | 1 | - | 11 | - | 11 | - | - | - | - | - | - | 12 | |
| | b | - | - | 4 | - | 4 | - | - | - | - | - | - | 4 | |
| | c | - | - | - | - | - | - | - | - | - | - | - | - | |
| | d | - | - | - | - | - | - | - | - | - | - | - | - | |
| Lippe | a | 3 | - | 15 | 2 | 13 | - | 5 | - | - | - | - | 23 | |
| | b | 3 | - | 8 | 2 | 6 | - | 2 | - | - | - | - | 13 | |
| | c | 1 | - | - | - | - | - | - | - | - | - | - | 1 | |
| | d | 1 | - | - | - | - | - | - | - | - | - | - | 1 | |
| Minden-Lübbecke | a | 1 | - | 16 | 1 | 15 | - | - | - | - | - | - | 17 | |
| | b | - | - | 10 | 1 | 9 | - | - | - | - | - | - | 10 | |
| | c | - | - | - | - | - | - | - | - | - | - | - | - | |
| | d | - | - | - | - | - | - | - | - | - | - | - | - | |
| Paderborn | a | 6 | 2 | 40 | 5 | 35 | - | 9 | - | 2 | 2 | - | 57 | |
| | b | 1 | - | 16 | - | 16 | - | 4 | - | 1 | 1 | - | 22 | |
| | c | 1 | - | 1 | - | 1 | - | - | - | - | - | - | 2 | |
| | d | - | - | - | - | - | - | - | - | - | - | - | - | |
| Reg.-Bez. Detmold | a | 15 | 2 | 85 | 11 | 74 | - | 14 | - | 8 | 2 | - | 6 | 122 |
| | b | 8 | - | 41 | 6 | 35 | - | 6 | - | 5 | 1 | - | 4 | 60 |
| | c | 2 | - | 2 | 1 | 1 | - | - | - | - | - | - | - | 4 |
| | d | 1 | - | 1 | 1 | - | - | - | - | - | - | - | - | 2 |
| davon kreisfreie Stadt | a | 4 | - | 3 | 3 | - | - | - | 6 | - | - | 6 | 13 | |
| | b | 4 | - | 3 | 3 | - | - | - | 4 | - | - | 4 | 11 | |
| | c | - | - | 1 | 1 | - | - | - | - | - | - | - | 1 | |
| | d | - | - | 1 | 1 | - | - | - | - | - | - | - | 1 | |
| Kreise | a | 11 | 2 | 82 | 8 | 74 | - | 14 | - | 2 | 2 | - | - | 109 |
| | b | 4 | - | 38 | 3 | 35 | - | 6 | - | 1 | 1 | - | - | 49 |
| | c | 2 | - | 1 | - | 1 | - | - | - | - | - | - | - | 3 |
| | d | 1 | - | - | - | - | - | - | - | - | - | - | - | 1 |
| Kreisfreie Städte | | | | | | | | | | | | | | |
| Bochum | a | 10 | 3 | 40 | 7 | 33 | - | 45 | 29 | 24 | 16 | - | 7 | 148 |
| | b | 5 | 2 | 24 | 5 | 19 | - | 31 | 26 | 14 | 8 | - | 5 | 100 |
| | c | - | - | 3 | 2 | 1 | - | 2 | 1 | 2 | 1 | - | 1 | 8 |
| | d | - | - | 2 | 1 | 1 | - | - | 1 | 2 | 1 | - | 1 | 5 |
| Dortmund | a | 8 | 8 | 28 | - | 28 | - | 31 | - | 7 | 3 | - | 4 | 74 |
| | b | 3 | 3 | 14 | - | 14 | - | 19 | - | 4 | 1 | - | 3 | 40 |
| | c | - | - | 1 | - | 1 | - | 2 | - | 1 | 1 | - | - | 4 |
| | d | - | - | 1 | - | 1 | - | - | - | - | - | - | - | 1 |
| Hagen | a | - | - | 15 | - | 15 | - | 14 | - | - | - | - | - | 29 |
| | b | - | - | 10 | - | 10 | - | 12 | - | - | - | - | - | 22 |
| | c | - | - | - | - | - | - | - | - | - | - | - | - | - |
| | d | - | - | - | - | - | - | - | - | - | - | - | - | - |

Noch: 3. Schulabgängerinnen und -abgänger im Abgangsjahr 2000

| Verwaltungsbezirk a = Zusammen b = weiblich c = Ausländer/-innen zusammen d = Ausländerinnen | Schulabgänger/-in | | | | | | | | | | | | | |
|--|--|--|-------------------------|---------------------------------------|-----------------------|------------------------|--------------------|---------------------------------------|--------------------------|----------------------------|-----------|----------|-----------|--------------|
| | mit Hauptschulabschluss nach Jahrgang 09 | | mit Sekundarabschluss I | | | mit Fachhochschulreife | mit Hochschulreife | mit sonstigem Abschluss ¹⁾ | ohne Hauptschulabschluss | | | | insgesamt | |
| | zu-sammen | darunter in der Schule für Erziehungshilfe | zu-sammen | davon mit | | | | | zu-sammen | darunter in der Schule für | | | | |
| | | | | Haupt-schulabschluss nach Jahrgang 10 | Fach-ober-schul-reife | Lern-behin-derte | Erzie-hungs-hilfe | geistig Behin-derte | | | | | | |
| Noch: Kreisfreie Städte | | | | | | | | | | | | | | |
| Hamm | a | 6 | - | 13 | - | 13 | - | 9 | - | - | - | - | - | 28 |
| | b | 3 | - | 5 | - | 5 | - | 5 | - | - | - | - | - | 13 |
| | c | - | - | - | - | - | - | - | - | - | - | - | - | - |
| | d | - | - | - | - | - | - | - | - | - | - | - | - | - |
| Herne | a | 3 | 3 | - | - | - | 3 | 42 | 26 | 8 | 8 | - | - | 82 |
| | b | 2 | 2 | - | - | - | - | 21 | 12 | 4 | 4 | - | - | 39 |
| | c | - | - | - | - | - | - | - | 2 | - | - | - | - | 2 |
| | d | - | - | - | - | - | - | - | - | - | - | - | - | - |
| Kreise | | | | | | | | | | | | | | |
| Ennepe-Ruhr-Kreis | a | - | - | 35 | 8 | 27 | - | 24 | - | - | - | - | - | 59 |
| | b | - | - | 16 | 5 | 11 | - | 14 | - | - | - | - | - | 30 |
| | c | - | - | - | - | - | - | - | - | - | - | - | - | - |
| | d | - | - | - | - | - | - | - | - | - | - | - | - | - |
| Siegen-Wittgenstein | a | 4 | - | 17 | - | 17 | - | 18 | - | - | - | - | - | 39 |
| | b | 2 | - | 7 | - | 7 | - | 15 | - | - | - | - | - | 24 |
| | c | - | - | - | - | - | - | - | - | - | - | - | - | - |
| | d | - | - | - | - | - | - | - | - | - | - | - | - | - |
| Reg.-Bez. Arnsberg | a | 31 | 14 | 148 | 15 | 133 | 3 | 183 | 55 | 39 | 27 | - | 11 | 459 |
| | b | 15 | 7 | 76 | 10 | 66 | - | 117 | 38 | 22 | 13 | - | 8 | 268 |
| | c | - | - | 4 | 2 | 2 | - | 4 | 3 | 3 | 2 | - | 1 | 14 |
| | d | - | - | 3 | 1 | 2 | - | - | 1 | 2 | 1 | - | 1 | 6 |
| davon | | | | | | | | | | | | | | |
| kreisfreie Städte | a | 27 | 14 | 96 | 7 | 89 | 3 | 141 | 55 | 39 | 27 | - | 11 | 361 |
| | b | 13 | 7 | 53 | 5 | 48 | - | 88 | 38 | 22 | 13 | - | 8 | 214 |
| | c | - | - | 4 | 2 | 2 | - | 4 | 3 | 3 | 2 | - | 1 | 14 |
| | d | - | - | 3 | 1 | 2 | - | - | 1 | 2 | 1 | - | 1 | 6 |
| Kreise | a | 4 | - | 52 | 8 | 44 | - | 42 | - | - | - | - | - | 98 |
| | b | 2 | - | 23 | 5 | 18 | - | 29 | - | - | - | - | - | 54 |
| | c | - | - | - | - | - | - | - | - | - | - | - | - | - |
| | d | - | - | - | - | - | - | - | - | - | - | - | - | - |
| Nordrhein-Westfalen | a | 107 | 59 | 470 | 51 | 419 | 3 | 448 | 55 | 96 | 60 | - | 35 | 1 179 |
| | b | 40 | 18 | 233 | 26 | 207 | - | 268 | 38 | 53 | 32 | - | 20 | 632 |
| | c | 5 | 3 | 10 | 5 | 5 | - | 7 | 3 | 5 | 2 | - | 3 | 30 |
| | d | 3 | 2 | 7 | 4 | 3 | - | 1 | 1 | 3 | 1 | - | 2 | 15 |
| davon | | | | | | | | | | | | | | |
| kreisfreie Städte | a | 89 | 57 | 243 | 25 | 218 | 3 | 326 | 55 | 94 | 58 | - | 35 | 810 |
| | b | 31 | 18 | 129 | 13 | 116 | - | 193 | 38 | 52 | 31 | - | 20 | 443 |
| | c | 3 | 3 | 9 | 5 | 4 | - | 6 | 3 | 5 | 2 | - | 3 | 26 |
| | d | 2 | 2 | 7 | 4 | 3 | - | 1 | 1 | 3 | 1 | - | 2 | 14 |
| Kreise | a | 18 | 2 | 227 | 26 | 201 | - | 122 | - | 2 | 2 | - | - | 369 |
| | b | 9 | - | 104 | 13 | 91 | - | 75 | - | 1 | 1 | - | - | 189 |
| | c | 2 | - | 1 | - | 1 | - | 1 | - | - | - | - | - | 4 |
| | d | 1 | - | - | - | - | - | - | - | - | - | - | - | 1 |

Anmerkung S. 156

4. Lehrergrunddaten 2000/01

| Bildungsbereich | Lehrer/-innen | | | | | | | | | | | | | |
|--------------------------------------|----------------|------------------------------------|-----------|-----------------------------------|-------------------------|-------------|------------------------------------|-------------------------|------------------|------------------------------------|-------------------------|---------------------|------------------------------------|-------------------------|
| | ins- gesamt | in % aller Lehrer/ -innen | weiblich | | | ausländisch | | | darunter | | | | | |
| | | | Anzahl | in % aller Lehre- rinnen | in % von Spalte 1 | Anzahl | in % aller Lehrer/ -innen | in % von Spalte 1 | hauptamtlich/BAT | | | vollzeitbeschäftigt | | |
| | | | | | | | | | Anzahl | in % aller Lehrer/ -innen | in % von Spalte 1 | Anzahl | in % aller Lehrer/ -innen | in % von Spalte 1 |
| 1 | 2 | 3 | 4 | 5 | 6 | 7 | 8 | 9 | 10 | 11 | 12 | 13 | 14 | |
| kreisfreie Stadt Düsseldorf | | | | | | | | | | | | | | |
| Allgemein bildender Bereich | 33 | 2,9 | 17 | 2,5 | 51,5 | - | - | - | 33 | 3,0 | 100,0 | 14 | 3,2 | 42,4 |
| Sonderschulbereich | - | - | - | - | - | - | - | - | - | - | - | - | - | - |
| Berufsbildender Bereich | - | - | - | - | - | - | - | - | - | - | - | - | - | - |
| Insgesamt | 33 | 2,3 | 17 | 1,9 | 51,5 | - | - | - | 33 | 2,3 | 100,0 | 14 | 2,2 | 42,4 |
| kreisfreie Stadt Essen | | | | | | | | | | | | | | |
| Allgemein bildender Bereich | 36 | 3,1 | 23 | 3,4 | 63,9 | - | - | - | 33 | 3,0 | 91,7 | 14 | 3,2 | 38,9 |
| Sonderschulbereich | 28 | 9,4 | 21 | 10,9 | 75,0 | - | - | - | 28 | 9,6 | 100,0 | 20 | 11,0 | 71,4 |
| Berufsbildender Bereich | - | - | - | - | - | - | - | - | - | - | - | - | - | - |
| Insgesamt | 64 | 4,4 | 44 | 5,0 | 68,8 | - | - | - | 61 | 4,3 | 95,3 | 34 | 5,3 | 53,1 |
| kreisfreie Stadt Krefeld | | | | | | | | | | | | | | |
| Allgemein bildender Bereich | 35 | 3,0 | 26 | 3,8 | 74,3 | - | - | - | 35 | 3,2 | 100,0 | 16 | 3,6 | 45,7 |
| Sonderschulbereich | - | - | - | - | - | - | - | - | - | - | - | - | - | - |
| Berufsbildender Bereich | - | - | - | - | - | - | - | - | - | - | - | - | - | - |
| Insgesamt | 35 | 2,4 | 26 | 2,9 | 74,3 | - | - | - | 35 | 2,5 | 100,0 | 16 | 2,5 | 45,7 |
| kreisfreie Stadt Mönchengladbach | | | | | | | | | | | | | | |
| Allgemein bildender Bereich | 25 | 2,2 | 14 | 2,0 | 56,0 | - | - | - | 23 | 2,1 | 92,0 | 9 | 2,0 | 36,0 |
| Sonderschulbereich | - | - | - | - | - | - | - | - | - | - | - | - | - | - |
| Berufsbildender Bereich | - | - | - | - | - | - | - | - | - | - | - | - | - | - |
| Insgesamt | 25 | 1,7 | 14 | 1,6 | 56,0 | - | - | - | 23 | 1,6 | 92,0 | 9 | 1,4 | 36,0 |
| kreisfreie Stadt Mülheim an der Ruhr | | | | | | | | | | | | | | |
| Allgemein bildender Bereich | 36 | 3,1 | 19 | 2,8 | 52,8 | - | - | - | 36 | 3,3 | 100,0 | 20 | 4,5 | 55,6 |
| Sonderschulbereich | - | - | - | - | - | - | - | - | - | - | - | - | - | - |
| Berufsbildender Bereich | - | - | - | - | - | - | - | - | - | - | - | - | - | - |
| Insgesamt | 36 | 2,5 | 19 | 2,2 | 52,8 | - | - | - | 36 | 2,6 | 100,0 | 20 | 3,1 | 55,6 |
| kreisfreie Stadt Remscheid | | | | | | | | | | | | | | |
| Allgemein bildender Bereich | 37 | 3,2 | 23 | 3,4 | 62,2 | - | - | - | 29 | 2,6 | 78,4 | 11 | 2,5 | 29,7 |
| Sonderschulbereich | - | - | - | - | - | - | - | - | - | - | - | - | - | - |
| Berufsbildender Bereich | - | - | - | - | - | - | - | - | - | - | - | - | - | - |
| Insgesamt | 37 | 2,5 | 23 | 2,6 | 62,2 | - | - | - | 29 | 2,1 | 78,4 | 11 | 1,7 | 29,7 |
| kreisfreie Stadt Wuppertal | | | | | | | | | | | | | | |
| Allgemein bildender Bereich | 33 | 2,9 | 19 | 2,8 | 57,6 | - | - | - | 30 | 2,7 | 90,9 | 1 | 0,2 | 3,0 |
| Sonderschulbereich | 70 | 23,6 | 39 | 20,2 | 55,7 | - | - | - | 70 | 23,9 | 100,0 | 59 | 32,4 | 84,3 |
| Berufsbildender Bereich | - | - | - | - | - | - | - | - | - | - | - | - | - | - |
| Insgesamt | 103 | 7,1 | 58 | 6,6 | 56,3 | - | - | - | 100 | 7,1 | 97,1 | 60 | 9,4 | 58,3 |

Noch: 4. Lehrergrunddaten 2000/01

| Bildungsbereich | Lehrer/-innen | | | | | | | | | | | | | |
|-----------------------------|---------------|--------------------------|------------|------------------------|-------------------|-------------|--------------------------|-------------------|------------------|--------------------------|-------------------|---------------------|--------------------------|-------------------|
| | insgesamt | in % aller Lehrer/-innen | weiblich | | | ausländisch | | | darunter | | | | | |
| | | | Anzahl | in % aller Lehrerinnen | in % von Spalte 1 | Anzahl | in % aller Lehrer/-innen | in % von Spalte 1 | hauptamtlich/BAT | | | vollzeitbeschäftigt | | |
| | | | | | | | | | Anzahl | in % aller Lehrer/-innen | in % von Spalte 1 | Anzahl | in % aller Lehrer/-innen | in % von Spalte 1 |
| 1 | 2 | 3 | 4 | 5 | 6 | 7 | 8 | 9 | 10 | 11 | 12 | 13 | 14 | |
| Kreis Mettmann | | | | | | | | | | | | | | |
| Allgemein bildender Bereich | 43 | 3,7 | 31 | 4,5 | 72,1 | - | - | - | 40 | 3,6 | 93,0 | 11 | 2,5 | 25,6 |
| Sonderschulbereich | 3 | 1,0 | 1 | 0,5 | 33,3 | - | - | - | 3 | 1,0 | 100,0 | 2 | 1,1 | 66,7 |
| Berufsbildender Bereich | - | - | - | - | - | - | - | - | - | - | - | - | - | - |
| Insgesamt | 46 | 3,2 | 32 | 3,6 | 69,6 | - | - | - | 43 | 3,1 | 93,5 | 13 | 2,0 | 28,3 |
| Kreis Wesel | | | | | | | | | | | | | | |
| Allgemein bildender Bereich | 28 | 2,4 | 19 | 2,8 | 67,9 | - | - | - | 28 | 2,5 | 100,0 | 15 | 3,4 | 53,6 |
| Sonderschulbereich | - | - | - | - | - | - | - | - | - | - | - | - | - | - |
| Berufsbildender Bereich | - | - | - | - | - | - | - | - | - | - | - | - | - | - |
| Insgesamt | 28 | 1,9 | 19 | 2,2 | 67,9 | - | - | - | 28 | 2,0 | 100,0 | 15 | 2,4 | 53,6 |
| Regierungsbezirk Düsseldorf | | | | | | | | | | | | | | |
| Allgemein bildender Bereich | 306 | 26,7 | 191 | 27,9 | 62,4 | - | - | - | 287 | 26,1 | 93,8 | 111 | 25,2 | 36,3 |
| Sonderschulbereich | 101 | 34,0 | 61 | 31,6 | 60,4 | - | - | - | 101 | 34,5 | 100,0 | 81 | 44,5 | 80,2 |
| Berufsbildender Bereich | - | - | - | - | - | - | - | - | - | - | - | - | - | - |
| Insgesamt | 407 | 27,9 | 252 | 28,5 | 61,9 | - | - | - | 388 | 27,6 | 95,3 | 192 | 30,2 | 47,2 |
| kreisfreie Stadt Aachen | | | | | | | | | | | | | | |
| Allgemein bildender Bereich | 39 | 3,4 | 27 | 3,9 | 69,2 | 2 | 9,1 | 5,1 | 39 | 3,5 | 100,0 | - | - | - |
| Sonderschulbereich | 7 | 2,4 | 6 | 3,1 | 85,7 | - | - | - | 7 | 2,4 | 100,0 | 3 | 1,6 | 42,9 |
| Berufsbildender Bereich | - | - | - | - | - | - | - | - | - | - | - | - | - | - |
| Insgesamt | 46 | 3,2 | 33 | 3,7 | 71,7 | 2 | 8,7 | 4,3 | 46 | 3,3 | 100,0 | 3 | 0,5 | 6,5 |
| kreisfreie Stadt Bonn | | | | | | | | | | | | | | |
| Allgemein bildender Bereich | 46 | 4,0 | 30 | 4,4 | 65,2 | 8 | 36,4 | 17,4 | 37 | 3,4 | 80,4 | 13 | 3,0 | 28,3 |
| Sonderschulbereich | 26 | 8,8 | 15 | 7,8 | 57,7 | - | - | - | 26 | 8,9 | 100,0 | 16 | 8,8 | 61,5 |
| Berufsbildender Bereich | - | - | - | - | - | - | - | - | - | - | - | - | - | - |
| Insgesamt | 72 | 4,9 | 45 | 5,1 | 62,5 | 8 | 34,8 | 11,1 | 63 | 4,5 | 87,5 | 29 | 4,6 | 40,3 |
| kreisfreie Stadt Köln | | | | | | | | | | | | | | |
| Allgemein bildender Bereich | 38 | 3,3 | 21 | 3,1 | 55,3 | - | - | - | 38 | 3,5 | 100,0 | 19 | 4,3 | 50,0 |
| Sonderschulbereich | 1 | 0,3 | - | - | - | - | - | - | 1 | 0,3 | 100,0 | 1 | 0,5 | 100,0 |
| Berufsbildender Bereich | - | - | - | - | - | - | - | - | - | - | - | - | - | - |
| Insgesamt | 39 | 2,7 | 21 | 2,4 | 53,8 | - | - | - | 39 | 2,8 | 100,0 | 20 | 3,1 | 51,3 |

Noch: 4. Lehrergrunddaten 2000/01

| Bildungsbereich | Lehrer/-innen | | | | | | | | | | | | | |
|-----------------------------|---------------|--------------------------|------------|------------------------|-------------------|-------------|--------------------------|-------------------|------------------|--------------------------|-------------------|---------------------|--------------------------|-------------------|
| | insgesamt | in % aller Lehrer/-innen | weiblich | | | ausländisch | | | darunter | | | | | |
| | | | Anzahl | in % aller Lehrerinnen | in % von Spalte 1 | Anzahl | in % aller Lehrer/-innen | in % von Spalte 1 | hauptamtlich/BAT | | | vollzeitbeschäftigt | | |
| | | | | | | | | | Anzahl | in % aller Lehrer/-innen | in % von Spalte 1 | Anzahl | in % aller Lehrer/-innen | in % von Spalte 1 |
| 1 | 2 | 3 | 4 | 5 | 6 | 7 | 8 | 9 | 10 | 11 | 12 | 13 | 14 | |
| Erftkreis | | | | | | | | | | | | | | |
| Allgemein bildender Bereich | 33 | 2,9 | 14 | 2,0 | 42,4 | 2 | 9,1 | 6,1 | 30 | 2,7 | 90,9 | 10 | 2,3 | 30,3 |
| Sonderschulbereich | - | - | - | - | - | - | - | - | - | - | - | - | - | - |
| Berufsbildender Bereich | - | - | - | - | - | - | - | - | - | - | - | - | - | - |
| Insgesamt | 33 | 2,3 | 14 | 1,6 | 42,4 | 2 | 8,7 | 6,1 | 30 | 2,1 | 90,9 | 10 | 1,6 | 30,3 |
| Oberbergischer Kreis | | | | | | | | | | | | | | |
| Allgemein bildender Bereich | 29 | 2,5 | 20 | 2,9 | 69,0 | 1 | 4,5 | 3,4 | 29 | 2,6 | 100,0 | 19 | 4,3 | 65,5 |
| Sonderschulbereich | - | - | - | - | - | - | - | - | - | - | - | - | - | - |
| Berufsbildender Bereich | - | - | - | - | - | - | - | - | - | - | - | - | - | - |
| Insgesamt | 29 | 2,0 | 20 | 2,3 | 69,0 | 1 | 4,3 | 3,4 | 29 | 2,1 | 100,0 | 19 | 3,0 | 65,5 |
| Rhein.-Berg. Kreis | | | | | | | | | | | | | | |
| Allgemein bildender Bereich | 33 | 2,9 | 20 | 2,9 | 60,6 | 2 | 9,1 | 6,1 | 33 | 3,0 | 100,0 | 4 | 0,9 | 12,1 |
| Sonderschulbereich | - | - | - | - | - | - | - | - | - | - | - | - | - | - |
| Berufsbildender Bereich | - | - | - | - | - | - | - | - | - | - | - | - | - | - |
| Insgesamt | 33 | 2,3 | 20 | 2,3 | 60,6 | 2 | 8,7 | 6,1 | 33 | 2,3 | 100,0 | 4 | 0,6 | 12,1 |
| Rhein-Sieg-Kreis | | | | | | | | | | | | | | |
| Allgemein bildender Bereich | 33 | 2,9 | 26 | 3,8 | 78,8 | 1 | 4,5 | 3,0 | 30 | 2,7 | 90,9 | 7 | 1,6 | 21,2 |
| Sonderschulbereich | - | - | - | - | - | - | - | - | - | - | - | - | - | - |
| Berufsbildender Bereich | - | - | - | - | - | - | - | - | - | - | - | - | - | - |
| Insgesamt | 33 | 2,3 | 26 | 2,9 | 78,8 | 1 | 4,3 | 3,0 | 30 | 2,1 | 90,9 | 7 | 1,1 | 21,2 |
| Regierungsbezirk Köln | | | | | | | | | | | | | | |
| Allgemein bildender Bereich | 251 | 21,9 | 158 | 23,1 | 62,9 | 16 | 72,7 | 6,4 | 236 | 21,5 | 94,0 | 72 | 16,4 | 28,7 |
| Sonderschulbereich | 34 | 11,4 | 21 | 10,9 | 61,8 | - | - | - | 34 | 11,6 | 100,0 | 20 | 11,0 | 58,8 |
| Berufsbildender Bereich | - | - | - | - | - | - | - | - | - | - | - | - | - | - |
| Insgesamt | 285 | 19,5 | 179 | 20,3 | 62,8 | 16 | 69,6 | 5,6 | 270 | 19,2 | 94,7 | 92 | 14,5 | 32,3 |
| kreisfreie Stadt Münster | | | | | | | | | | | | | | |
| Allgemein bildender Bereich | 34 | 3,0 | 19 | 2,8 | 55,9 | - | - | - | 32 | 2,9 | 94,1 | 17 | 3,9 | 50,0 |
| Sonderschulbereich | - | - | - | - | - | - | - | - | - | - | - | - | - | - |
| Berufsbildender Bereich | - | - | - | - | - | - | - | - | - | - | - | - | - | - |
| Insgesamt | 34 | 2,3 | 19 | 2,2 | 55,9 | - | - | - | 32 | 2,3 | 94,1 | 17 | 2,7 | 50,0 |

Noch: 4. Lehrergrunddaten 2000/01

| Bildungsbereich | Lehrer/-innen | | | | | | | | | | | | | |
|-----------------------------|---------------|--------------------------|-----------|--------------------------|-------------------|-------------|--------------------------|-------------------|------------------|--------------------------|-------------------|---------------------|--------------------------|-------------------|
| | insgesamt | in % aller Lehrer/-innen | weiblich | | | ausländisch | | | darunter | | | | | |
| | | | Anzahl | in % aller Lehrer/-innen | in % von Spalte 1 | Anzahl | in % aller Lehrer/-innen | in % von Spalte 1 | hauptamtlich/BAT | | | vollzeitbeschäftigt | | |
| | | | | | | | | | Anzahl | in % aller Lehrer/-innen | in % von Spalte 1 | Anzahl | in % aller Lehrer/-innen | in % von Spalte 1 |
| 1 | 2 | 3 | 4 | 5 | 6 | 7 | 8 | 9 | 10 | 11 | 12 | 13 | 14 | |
| Kreis Recklinghausen | | | | | | | | | | | | | | |
| Allgemein bildender Bereich | 32 | 2,8 | 17 | 2,5 | 53,1 | - | - | - | 32 | 2,9 | 100,0 | 17 | 3,9 | 53,1 |
| Sonderschulbereich | - | - | - | - | - | - | - | - | - | - | - | - | - | - |
| Berufsbildender Bereich | - | - | - | - | - | - | - | - | - | - | - | - | - | - |
| Insgesamt | 32 | 2,2 | 17 | 1,9 | 53,1 | - | - | - | 32 | 2,3 | 100,0 | 17 | 2,7 | 53,1 |
| Kreis Warendorf | | | | | | | | | | | | | | |
| Allgemein bildender Bereich | 8 | 0,7 | 7 | 1,0 | 87,5 | 2 | 9,1 | 25,0 | 8 | 0,7 | 100,0 | - | - | - |
| Sonderschulbereich | 1 | 0,3 | 1 | 0,5 | 100,0 | - | - | - | 1 | 0,3 | 100,0 | - | - | - |
| Berufsbildender Bereich | - | - | - | - | - | - | - | - | - | - | - | - | - | - |
| Insgesamt | 9 | 0,6 | 8 | 0,9 | 88,9 | 2 | 8,7 | 22,2 | 9 | 0,6 | 100,0 | - | - | - |
| Regierungsbezirk Münster | | | | | | | | | | | | | | |
| Allgemein bildender Bereich | 74 | 6,4 | 43 | 6,3 | 58,1 | 2 | 9,1 | 2,7 | 72 | 6,5 | 97,3 | 34 | 7,7 | 45,9 |
| Sonderschulbereich | 1 | 0,3 | 1 | 0,5 | 100,0 | - | - | - | 1 | 0,3 | 100,0 | - | - | - |
| Berufsbildender Bereich | - | - | - | - | - | - | - | - | - | - | - | - | - | - |
| Insgesamt | 75 | 5,1 | 44 | 5,0 | 58,7 | 2 | 8,7 | 2,7 | 73 | 5,2 | 97,3 | 34 | 5,3 | 45,3 |
| kreisfreie Stadt Bielefeld | | | | | | | | | | | | | | |
| Allgemein bildender Bereich | 41 | 3,6 | 22 | 3,2 | 53,7 | 3 | 13,6 | 7,3 | 40 | 3,6 | 97,6 | - | - | - |
| Sonderschulbereich | 32 | 10,8 | 17 | 8,8 | 53,1 | 1 | 100,0 | 3,1 | 32 | 10,9 | 100,0 | 16 | 8,8 | 50,0 |
| Berufsbildender Bereich | - | - | - | - | - | - | - | - | - | - | - | - | - | - |
| Insgesamt | 73 | 5,0 | 39 | 4,4 | 53,4 | 4 | 17,4 | 5,5 | 72 | 5,1 | 98,6 | 16 | 2,5 | 21,9 |
| Kreis Gütersloh | | | | | | | | | | | | | | |
| Allgemein bildender Bereich | 28 | 2,4 | 20 | 2,9 | 71,4 | - | - | - | 28 | 2,5 | 100,0 | 8 | 1,8 | 28,6 |
| Sonderschulbereich | - | - | - | - | - | - | - | - | - | - | - | - | - | - |
| Berufsbildender Bereich | - | - | - | - | - | - | - | - | - | - | - | - | - | - |
| Insgesamt | 28 | 1,9 | 20 | 2,3 | 71,4 | - | - | - | 28 | 2,0 | 100,0 | 8 | 1,3 | 28,6 |
| Kreis Lippe | | | | | | | | | | | | | | |
| Allgemein bildender Bereich | 28 | 2,4 | 17 | 2,5 | 60,7 | - | - | - | 28 | 2,5 | 100,0 | 6 | 1,4 | 21,4 |
| Sonderschulbereich | - | - | - | - | - | - | - | - | - | - | - | - | - | - |
| Berufsbildender Bereich | - | - | - | - | - | - | - | - | - | - | - | - | - | - |
| Insgesamt | 28 | 1,9 | 17 | 1,9 | 60,7 | - | - | - | 28 | 2,0 | 100,0 | 6 | 0,9 | 21,4 |
| Kreis Minden-Lübbecke | | | | | | | | | | | | | | |
| Allgemein bildender Bereich | 25 | 2,2 | 12 | 1,8 | 48,0 | 1 | 4,5 | 4,0 | 25 | 2,3 | 100,0 | 9 | 2,0 | 36,0 |
| Sonderschulbereich | - | - | - | - | - | - | - | - | - | - | - | - | - | - |
| Berufsbildender Bereich | - | - | - | - | - | - | - | - | - | - | - | - | - | - |
| Insgesamt | 25 | 1,7 | 12 | 1,4 | 48,0 | 1 | 4,3 | 4,0 | 25 | 1,8 | 100,0 | 9 | 1,4 | 36,0 |

Noch: 4. Lehrergrunddaten 2000/01

| Bildungsbereich | Lehrer/-innen | | | | | | | | | | | | | |
|-----------------------------|---------------|--------------------------|------------|--------------------------|-------------------|-------------|--------------------------|-------------------|------------------|--------------------------|-------------------|---------------------|--------------------------|-------------------|
| | insgesamt | in % aller Lehrer/-innen | weiblich | | | ausländisch | | | darunter | | | | | |
| | | | Anzahl | in % aller Lehrer/-innen | in % von Spalte 1 | Anzahl | in % aller Lehrer/-innen | in % von Spalte 1 | hauptamtlich/BAT | | | vollzeitbeschäftigt | | |
| | | | | | | | | | Anzahl | in % aller Lehrer/-innen | in % von Spalte 1 | Anzahl | in % aller Lehrer/-innen | in % von Spalte 1 |
| 1 | 2 | 3 | 4 | 5 | 6 | 7 | 8 | 9 | 10 | 11 | 12 | 13 | 14 | |
| Kreis Paderborn | | | | | | | | | | | | | | |
| Allgemein bildender Bereich | 35 | 3,0 | 13 | 1,9 | 37,1 | - | - | - | 33 | 3,0 | 94,3 | 20 | 4,5 | 57,1 |
| Sonderschulbereich | 11 | 3,7 | 6 | 3,1 | 54,5 | - | - | - | 11 | 3,8 | 100,0 | 10 | 5,5 | 90,9 |
| Berufsbildender Bereich | - | - | - | - | - | - | - | - | - | - | - | - | - | - |
| Insgesamt | 46 | 3,2 | 19 | 2,2 | 41,3 | - | - | - | 44 | 3,1 | 95,7 | 30 | 4,7 | 65,2 |
| Regierungsbezirk Detmold | | | | | | | | | | | | | | |
| Allgemein bildender Bereich | 157 | 13,3 | 84 | 12,0 | 53,5 | 4 | 17,4 | 2,5 | 154 | 13,6 | 98,1 | 43 | 9,8 | 27,4 |
| Sonderschulbereich | 43 | 13,1 | 23 | 11,0 | 53,5 | 1 | 50,0 | 2,3 | 43 | 13,3 | 100,0 | 26 | 13,1 | 60,5 |
| Berufsbildender Bereich | - | - | - | - | - | - | - | - | - | - | - | - | - | - |
| Insgesamt | 200 | 13,1 | 107 | 11,7 | 53,5 | 5 | 20,0 | 2,5 | 197 | 13,4 | 98,5 | 69 | 10,6 | 34,5 |
| kreisfreie Stadt Bochum | | | | | | | | | | | | | | |
| Allgemein bildender Bereich | 100 | 8,7 | 61 | 8,9 | 61,0 | 1 | 4,5 | 1,0 | 99 | 9,0 | 99,0 | 42 | 9,5 | 42,0 |
| Sonderschulbereich | 57 | 19,2 | 42 | 21,8 | 73,7 | - | - | - | 53 | 18,1 | 93,0 | 24 | 13,2 | 42,1 |
| Berufsbildender Bereich | - | - | - | - | - | - | - | - | - | - | - | - | - | - |
| Insgesamt | 157 | 10,8 | 103 | 11,7 | 65,6 | 1 | 4,3 | 0,6 | 152 | 10,8 | 96,8 | 66 | 10,4 | 42,0 |
| kreisfreie Stadt Dortmund | | | | | | | | | | | | | | |
| Allgemein bildender Bereich | 70 | 6,1 | 42 | 6,1 | 60,0 | - | - | - | 68 | 6,2 | 97,1 | 31 | 7,0 | 44,3 |
| Sonderschulbereich | 51 | 17,2 | 36 | 18,7 | 70,6 | 1 | 100,0 | 2,0 | 51 | 17,4 | 100,0 | 24 | 13,2 | 47,1 |
| Berufsbildender Bereich | - | - | - | - | - | - | - | - | - | - | - | - | - | - |
| Insgesamt | 121 | 8,3 | 78 | 8,8 | 64,5 | 1 | 4,3 | 0,8 | 119 | 8,5 | 98,3 | 55 | 8,6 | 45,5 |
| kreisfreie Stadt Hagen | | | | | | | | | | | | | | |
| Allgemein bildender Bereich | 34 | 3,0 | 16 | 2,3 | 47,1 | - | - | - | 32 | 2,9 | 94,1 | 19 | 4,3 | 55,9 |
| Sonderschulbereich | - | - | - | - | - | - | - | - | - | - | - | - | - | - |
| Berufsbildender Bereich | - | - | - | - | - | - | - | - | - | - | - | - | - | - |
| Insgesamt | 34 | 2,3 | 16 | 1,8 | 47,1 | - | - | - | 32 | 2,3 | 94,1 | 19 | 3,0 | 55,9 |
| kreisfreie Stadt Hamm | | | | | | | | | | | | | | |
| Allgemein bildender Bereich | 26 | 2,3 | 17 | 2,5 | 65,4 | - | - | - | 26 | 2,4 | 100,0 | 10 | 2,3 | 38,5 |
| Sonderschulbereich | - | - | - | - | - | - | - | - | - | - | - | - | - | - |
| Berufsbildender Bereich | - | - | - | - | - | - | - | - | - | - | - | - | - | - |
| Insgesamt | 26 | 1,8 | 17 | 1,9 | 65,4 | - | - | - | 26 | 1,8 | 100,0 | 10 | 1,6 | 38,5 |

Noch: 4. Lehrergrunddaten 2000/01

| Bildungsbereich | Lehrer/-innen | | | | | | | | | | | | | |
|-----------------------------|---------------|--------------------------|------------|--------------------------|-------------------|-------------|--------------------------|-------------------|------------------|--------------------------|-------------------|---------------------|--------------------------|-------------------|
| | insgesamt | in % aller Lehrer/-innen | weiblich | | | ausländisch | | | darunter | | | | | |
| | | | Anzahl | in % aller Lehrer/-innen | in % von Spalte 1 | Anzahl | in % aller Lehrer/-innen | in % von Spalte 1 | hauptamtlich/BAT | | | vollzeitbeschäftigt | | |
| | | | | | | | | | Anzahl | in % aller Lehrer/-innen | in % von Spalte 1 | Anzahl | in % aller Lehrer/-innen | in % von Spalte 1 |
| 1 | 2 | 3 | 4 | 5 | 6 | 7 | 8 | 9 | 10 | 11 | 12 | 13 | 14 | |
| kreisfreie Stadt Herne | | | | | | | | | | | | | | |
| Allgemein bildender Bereich | 49 | 4,3 | 27 | 3,9 | 55,1 | - | - | - | 49 | 4,5 | 100,0 | 34 | 7,7 | 69,4 |
| Sonderschulbereich | 21 | 7,1 | 10 | 5,2 | 47,6 | - | - | - | 21 | 7,2 | 100,0 | 11 | 6,0 | 52,4 |
| Berufsbildender Bereich | 15 | 100,0 | 5 | 100,0 | 33,3 | - | - | - | 15 | 100,0 | 100,0 | 14 | 100,0 | 93,3 |
| Insgesamt | 85 | 5,8 | 42 | 4,8 | 49,4 | - | - | - | 85 | 6,0 | 100,0 | 59 | 9,3 | 69,4 |
| Ennepe-Ruhr-Kreis | | | | | | | | | | | | | | |
| Allgemein bildender Bereich | 61 | 5,3 | 29 | 4,2 | 47,5 | - | - | - | 61 | 5,5 | 100,0 | 23 | 5,2 | 37,7 |
| Sonderschulbereich | 8 | 2,7 | 6 | 3,1 | 75,0 | - | - | - | 8 | 2,7 | 100,0 | 6 | 3,3 | 75,0 |
| Berufsbildender Bereich | - | - | - | - | - | - | - | - | - | - | - | - | - | - |
| Insgesamt | 69 | 4,7 | 35 | 4,0 | 50,7 | - | - | - | 69 | 4,9 | 100,0 | 29 | 4,6 | 42,0 |
| Märkischer Kreis | | | | | | | | | | | | | | |
| Allgemein bildender Bereich | 12 | 1,0 | 10 | 1,5 | 83,3 | - | - | - | 9 | 0,8 | 75,0 | 4 | 0,9 | 33,3 |
| Sonderschulbereich | - | - | - | - | - | - | - | - | - | - | - | - | - | - |
| Berufsbildender Bereich | - | - | - | - | - | - | - | - | - | - | - | - | - | - |
| Insgesamt | 12 | 0,8 | 10 | 1,1 | 83,3 | - | - | - | 9 | 0,6 | 75,0 | 4 | 0,6 | 33,3 |
| Kreis Siegen-Wittgenstein | | | | | | | | | | | | | | |
| Allgemein bildender Bereich | 32 | 2,8 | 18 | 2,6 | 56,3 | - | - | - | 30 | 2,7 | 93,8 | 16 | 3,6 | 50,0 |
| Sonderschulbereich | 12 | 4,0 | 9 | 4,7 | 75,0 | - | - | - | 12 | 4,1 | 100,0 | 6 | 3,3 | 50,0 |
| Berufsbildender Bereich | - | - | - | - | - | - | - | - | - | - | - | - | - | - |
| Insgesamt | 44 | 3,0 | 27 | 3,1 | 61,4 | - | - | - | 42 | 3,0 | 95,5 | 22 | 3,5 | 50,0 |
| Kreis Soest | | | | | | | | | | | | | | |
| Allgemein bildender Bereich | 9 | 0,8 | 4 | 0,6 | 44,4 | - | - | - | 9 | 0,8 | 100,0 | 1 | 0,2 | 11,1 |
| Sonderschulbereich | - | - | - | - | - | - | - | - | - | - | - | - | - | - |
| Berufsbildender Bereich | - | - | - | - | - | - | - | - | - | - | - | - | - | - |
| Insgesamt | 9 | 0,6 | 4 | 0,5 | 44,4 | - | - | - | 9 | 0,6 | 100,0 | 1 | 0,2 | 11,1 |
| Regierungsbezirk Arnsberg | | | | | | | | | | | | | | |
| Allgemein bildender Bereich | 393 | 34,2 | 224 | 32,7 | 57,0 | 1 | 4,5 | 0,3 | 383 | 34,8 | 97,5 | 180 | 40,9 | 45,8 |
| Sonderschulbereich | 149 | 50,2 | 103 | 53,4 | 69,1 | 1 | 100,0 | 0,7 | 145 | 49,5 | 97,3 | 71 | 39,0 | 47,7 |
| Berufsbildender Bereich | 15 | 100,0 | 5 | 100,0 | 33,3 | - | - | - | 15 | 100,0 | 100,0 | 14 | 100,0 | 93,3 |
| Insgesamt | 557 | 38,2 | 332 | 37,6 | 59,6 | 2 | 8,7 | 0,4 | 543 | 38,6 | 97,5 | 265 | 41,7 | 47,6 |
| Nordrhein-Westfalen | | | | | | | | | | | | | | |
| Allgemein bildender Bereich | 1 181 | 100 | 700 | 100 | 59,3 | 23 | 100 | 1,9 | 1 132 | 100 | 95,9 | 440 | 100 | 37,3 |
| Sonderschulbereich | 328 | 100 | 209 | 100 | 63,7 | 2 | 100 | 0,6 | 324 | 100 | 98,8 | 198 | 100 | 60,4 |
| Berufsbildender Bereich | 15 | 100 | 5 | 100 | 33,3 | - | - | - | 15 | 100 | 100,0 | 14 | 100 | 93,3 |
| Insgesamt | 1 524 | 100 | 914 | 100 | 60,0 | 25 | 100 | 1,6 | 1 471 | 100 | 96,5 | 652 | 100 | 42,8 |

5. Erteilte wöchentliche Unterrichtsstunden 2000/01

| Bildungsbereich | Erteilte wöchentliche Unterrichtsstunden | | | | | | | | | | | | | je 100 Schüler/-innen |
|--------------------------------------|--|--------------------|----------------|----------------|------------------|----------------|----------------------|-----------------|----------------|-------------------------------|---------------------|----------------|------------------------------|-----------------------|
| | der Lehrer/-innen | | | | | | | | | | darunter Mehrarbeit | | | |
| | insgesamt | in % aller Stunden | weiblich | | davon | | | | | | | | | |
| | | | Anzahl | in % von Sp. 1 | hauptamtlich/BAT | | | na/nb/Nicht-BAT | | | | | | |
| | | | | | Anzahl | in % von Sp. 1 | je ha/BAT-Lehrer/-in | Anzahl | in % von Sp. 1 | je na/nb/Nicht-BAT-Lehrer/-in | Anzahl | in % von Sp. 1 | je Lehrer/-in mit Mehrarbeit | |
| 1 | 2 | 3 | 4 | 5 | 6 | 7 | 8 | 9 | 10 | 11 | 12 | 13 | 14 | |
| kreisfreie Stadt Düsseldorf | | | | | | | | | | | | | | |
| Allgemein bildender Bereich | 629,0 | 3,0 | 274,0 | 43,6 | 629,0 | 100,0 | 19,1 | - | - | - | 9,0 | 1,4 | 3,0 | 137,3 |
| Sonderschulbereich | - | - | - | - | - | - | - | - | - | - | - | - | - | - |
| Berufsbildender Bereich | - | - | - | - | - | - | - | - | - | - | - | - | - | - |
| Insgesamt | 629,0 | 2,2 | 274,0 | 43,6 | 629,0 | 100,0 | 19,1 | - | - | - | 9,0 | 1,4 | 3,0 | 137,3 |
| kreisfreie Stadt Essen | | | | | | | | | | | | | | |
| Allgemein bildender Bereich | 605,0 | 2,8 | 366,0 | 60,5 | 595,0 | 98,3 | 18,0 | 10,0 | 1,7 | 3,3 | 16,0 | 2,6 | 1,2 | 135,7 |
| Sonderschulbereich | 651,0 | 9,0 | 468,0 | 71,9 | 649,0 | 99,7 | 23,2 | 2,0 | 0,3 | - | 11,0 | 1,7 | 0,8 | 350,0 |
| Berufsbildender Bereich | - | - | - | - | - | - | - | - | - | - | - | - | - | - |
| Insgesamt | 1 256,0 | 4,3 | 834,0 | 66,4 | 1 244,0 | 99,0 | 20,4 | 12,0 | 1,0 | 4,0 | 27,0 | 2,1 | 1,0 | 198,7 |
| kreisfreie Stadt Krefeld | | | | | | | | | | | | | | |
| Allgemein bildender Bereich | 622,0 | 2,9 | 418,0 | 67,2 | 622,0 | 100,0 | 17,8 | - | - | - | - | - | - | 143,6 |
| Sonderschulbereich | - | - | - | - | - | - | - | - | - | - | - | - | - | - |
| Berufsbildender Bereich | - | - | - | - | - | - | - | - | - | - | - | - | - | - |
| Insgesamt | 622,0 | 2,2 | 418,0 | 67,2 | 622,0 | 100,0 | 17,8 | - | - | - | - | - | - | 143,6 |
| kreisfreie Stadt Mönchengladbach | | | | | | | | | | | | | | |
| Allgemein bildender Bereich | 504,0 | 2,4 | 242,0 | 48,0 | 497,0 | 98,6 | 21,6 | 7,0 | 1,4 | 3,5 | - | - | - | 128,9 |
| Sonderschulbereich | - | - | - | - | - | - | - | - | - | - | - | - | - | - |
| Berufsbildender Bereich | - | - | - | - | - | - | - | - | - | - | - | - | - | - |
| Insgesamt | 504,0 | 1,7 | 242,0 | 48,0 | 497,0 | 98,6 | 21,6 | 7,0 | 1,4 | 3,5 | - | - | - | 128,9 |
| kreisfreie Stadt Mülheim an der Ruhr | | | | | | | | | | | | | | |
| Allgemein bildender Bereich | 703,0 | 3,3 | 334,0 | 47,5 | 703,0 | 100,0 | 19,5 | - | - | - | 3,0 | 0,4 | 1,5 | 141,4 |
| Sonderschulbereich | - | - | - | - | - | - | - | - | - | - | - | - | - | - |
| Berufsbildender Bereich | - | - | - | - | - | - | - | - | - | - | - | - | - | - |
| Insgesamt | 703,0 | 2,4 | 334,0 | 47,5 | 703,0 | 100,0 | 19,5 | - | - | - | 3,0 | 0,4 | 1,5 | 141,4 |
| kreisfreie Stadt Remscheid | | | | | | | | | | | | | | |
| Allgemein bildender Bereich | 621,0 | 2,9 | 339,0 | 54,6 | 599,0 | 96,5 | 20,7 | 22,0 | 3,5 | 2,8 | - | - | - | 138,9 |
| Sonderschulbereich | - | - | - | - | - | - | - | - | - | - | - | - | - | - |
| Berufsbildender Bereich | - | - | - | - | - | - | - | - | - | - | - | - | - | - |
| Insgesamt | 621,0 | 2,1 | 339,0 | 54,6 | 599,0 | 96,5 | 20,7 | 22,0 | 3,5 | 2,8 | - | - | - | 138,9 |
| kreisfreie Stadt Wuppertal | | | | | | | | | | | | | | |
| Allgemein bildender Bereich | 588,0 | 2,8 | 307,0 | 52,2 | 573,0 | 97,4 | 19,1 | 15,0 | 2,6 | 5,0 | - | - | - | 143,1 |
| Sonderschulbereich | 1 705,0 | 23,6 | 944,0 | 55,4 | 1 705,0 | 100,0 | 24,4 | - | - | - | - | - | - | 454,7 |
| Berufsbildender Bereich | - | - | - | - | - | - | - | - | - | - | - | - | - | - |
| Insgesamt | 2 293,0 | 7,9 | 1 251,0 | 54,6 | 2 278,0 | 99,3 | 22,8 | 15,0 | 0,7 | 5,0 | - | - | - | 291,7 |

Noch: 5. Erteilte wöchentliche Unterrichtsstunden 2000/01

| Bildungsbereich | Erteilte wöchentliche Unterrichtsstunden | | | | | | | | | | | | | je 100 Schüler/-innen |
|-----------------------------|--|--------------------|----------------|----------------|------------------|----------------|----------------------|-----------------|----------------|-------------------------------|---------------------|----------------|------------------------------|-----------------------|
| | der Lehrer/-innen | | | | | | | | | | darunter Mehrarbeit | | | |
| | insgesamt | in % aller Stunden | weiblich | | davon | | | | | | | | | |
| | | | Anzahl | in % von Sp. 1 | hauptamtlich/BAT | | | na/nb/Nicht-BAT | | | | | | |
| | | | | | Anzahl | in % von Sp. 1 | je ha/BAT-Lehrer/-in | Anzahl | in % von Sp. 1 | je na/nb/Nicht-BAT-Lehrer/-in | Anzahl | in % von Sp. 1 | je Lehrer/-in mit Mehrarbeit | |
| 1 | 2 | 3 | 4 | 5 | 6 | 7 | 8 | 9 | 10 | 11 | 12 | 13 | 14 | |
| Kreis Mettmann | | | | | | | | | | | | | | |
| Allgemein bildender Bereich | 778,0 | 3,7 | 501,0 | 64,4 | 767,0 | 98,6 | 19,2 | 11,0 | 1,4 | 3,7 | - | - | - | 145,1 |
| Sonderschulbereich | 74,0 | 1,0 | 20,0 | 27,0 | 74,0 | 100,0 | 24,7 | - | - | - | - | - | - | 211,4 |
| Berufsbildender Bereich | - | - | - | - | - | - | - | - | - | - | - | - | - | - |
| Insgesamt | 852,0 | 2,9 | 521,0 | 61,2 | 841,0 | 98,7 | 19,6 | 11,0 | 1,3 | 3,7 | - | - | - | 149,2 |
| Kreis Wesel | | | | | | | | | | | | | | |
| Allgemein bildender Bereich | 561,0 | 2,6 | 383,0 | 68,3 | 561,0 | 100,0 | 20,0 | - | - | - | - | - | - | 132,3 |
| Sonderschulbereich | - | - | - | - | - | - | - | - | - | - | - | - | - | - |
| Berufsbildender Bereich | - | - | - | - | - | - | - | - | - | - | - | - | - | - |
| Insgesamt | 561,0 | 1,9 | 383,0 | 68,3 | 561,0 | 100,0 | 20,0 | - | - | - | - | - | - | 132,3 |
| Regierungsbezirk Düsseldorf | | | | | | | | | | | | | | |
| Allgemein bildender Bereich | 5 611,0 | 26,4 | 3 164,0 | 56,4 | 5 546,0 | 98,8 | 19,3 | 65,0 | 1,2 | 3,4 | 28,0 | 0,5 | 1,6 | 138,8 |
| Sonderschulbereich | 2 430,0 | 33,7 | 1 432,0 | 58,9 | 2 428,0 | 99,9 | 24,0 | 2,0 | 0,1 | - | 11,0 | 0,5 | 0,8 | 407,7 |
| Berufsbildender Bereich | - | - | - | - | - | - | - | - | - | - | - | - | - | - |
| Insgesamt | 8 041,0 | 27,8 | 4 596,0 | 57,2 | 7 974,0 | 99,2 | 20,6 | 67,0 | 0,8 | 3,5 | 39,0 | 0,5 | 1,3 | 173,3 |
| kreisfreie Stadt Aachen | | | | | | | | | | | | | | |
| Allgemein bildender Bereich | 622,0 | 2,9 | 385,0 | 61,9 | 622,0 | 100,0 | 15,9 | - | - | - | - | - | - | 135,8 |
| Sonderschulbereich | 111,0 | 1,5 | 84,0 | 75,7 | 111,0 | 100,0 | 15,9 | - | - | - | - | - | - | 346,9 |
| Berufsbildender Bereich | - | - | - | - | - | - | - | - | - | - | - | - | - | - |
| Insgesamt | 733,0 | 2,5 | 469,0 | 64,0 | 733,0 | 100,0 | 15,9 | - | - | - | - | - | - | 149,6 |
| kreisfreie Stadt Bonn | | | | | | | | | | | | | | |
| Allgemein bildender Bereich | 745,0 | 3,5 | 471,0 | 63,2 | 705,0 | 94,6 | 19,1 | 40,0 | 5,4 | 4,4 | - | - | - | 145,8 |
| Sonderschulbereich | 596,0 | 8,3 | 336,0 | 56,4 | 596,0 | 100,0 | 22,9 | - | - | - | - | - | - | 473,0 |
| Berufsbildender Bereich | - | - | - | - | - | - | - | - | - | - | - | - | - | - |
| Insgesamt | 1 341,0 | 4,6 | 807,0 | 60,2 | 1 301,0 | 97,0 | 20,7 | 40,0 | 3,0 | 4,4 | - | - | - | 210,5 |
| kreisfreie Stadt Köln | | | | | | | | | | | | | | |
| Allgemein bildender Bereich | 755,0 | 3,6 | 418,0 | 55,4 | 754,0 | 99,9 | 19,8 | 1,0 | 0,1 | - | - | - | - | 157,9 |
| Sonderschulbereich | 24,0 | 0,3 | - | - | 24,0 | 100,0 | 24,0 | - | - | - | - | - | - | 480,0 |
| Berufsbildender Bereich | - | - | - | - | - | - | - | - | - | - | - | - | - | - |
| Insgesamt | 779,0 | 2,7 | 418,0 | 53,7 | 778,0 | 99,9 | 19,9 | 1,0 | 0,1 | - | - | - | - | 161,3 |

Noch: 5. Erteilte wöchentliche Unterrichtsstunden 2000/01

| Bildungsbereich | Erteilte wöchentliche Unterrichtsstunden | | | | | | | | | | | | | je 100 Schüler/-innen |
|-----------------------------|--|--------------------|----------------|----------------|------------------|----------------|----------------------|-----------------|----------------|-------------------------------|---------------------|----------------|------------------------------|-----------------------|
| | der Lehrer/-innen | | | | | | | | | | darunter Mehrarbeit | | | |
| | insgesamt | in % aller Stunden | weiblich | | davon | | | | | | | | | |
| | | | Anzahl | in % von Sp. 1 | hauptamtlich/BAT | | | na/nb/Nicht-BAT | | | | | | |
| | | | | | Anzahl | in % von Sp. 1 | je ha/BAT-Lehrer/-in | Anzahl | in % von Sp. 1 | je na/nb/Nicht-BAT-Lehrer/-in | Anzahl | in % von Sp. 1 | je Lehrer/-in mit Mehrarbeit | |
| 1 | 2 | 3 | 4 | 5 | 6 | 7 | 8 | 9 | 10 | 11 | 12 | 13 | 14 | |
| Erftkreis | | | | | | | | | | | | | | |
| Allgemein bildender Bereich | 558,0 | 2,6 | 188,0 | 33,7 | 552,0 | 98,9 | 18,4 | 6,0 | 1,1 | 2,0 | - | - | - | 150,4 |
| Sonderschulbereich | - | - | - | - | - | - | - | - | - | - | - | - | - | - |
| Berufsbildender Bereich | - | - | - | - | - | - | - | - | - | - | - | - | - | - |
| Insgesamt | 558,0 | 1,9 | 188,0 | 33,7 | 552,0 | 98,9 | 18,4 | 6,0 | 1,1 | 2,0 | - | - | - | 150,4 |
| Oberbergischer Kreis | | | | | | | | | | | | | | |
| Allgemein bildender Bereich | 634,0 | 3,0 | 426,0 | 67,2 | 634,0 | 100,0 | 21,9 | - | - | - | - | - | - | 154,3 |
| Sonderschulbereich | - | - | - | - | - | - | - | - | - | - | - | - | - | - |
| Berufsbildender Bereich | - | - | - | - | - | - | - | - | - | - | - | - | - | - |
| Insgesamt | 634,0 | 2,2 | 426,0 | 67,2 | 634,0 | 100,0 | 21,9 | - | - | - | - | - | - | 154,3 |
| Rhein.-Berg. Kreis | | | | | | | | | | | | | | |
| Allgemein bildender Bereich | 490,0 | 2,3 | 289,0 | 59,0 | 490,0 | 100,0 | 14,8 | - | - | - | 23,0 | 4,7 | 1,0 | 148,0 |
| Sonderschulbereich | - | - | - | - | - | - | - | - | - | - | - | - | - | - |
| Berufsbildender Bereich | - | - | - | - | - | - | - | - | - | - | - | - | - | - |
| Insgesamt | 490,0 | 1,7 | 289,0 | 59,0 | 490,0 | 100,0 | 14,8 | - | - | - | 23,0 | 4,7 | 1,0 | 148,0 |
| Rhein-Sieg-Kreis | | | | | | | | | | | | | | |
| Allgemein bildender Bereich | 553,0 | 2,6 | 409,0 | 74,0 | 536,0 | 96,9 | 17,9 | 17,0 | 3,1 | 5,7 | - | - | - | 144,0 |
| Sonderschulbereich | - | - | - | - | - | - | - | - | - | - | - | - | - | - |
| Berufsbildender Bereich | - | - | - | - | - | - | - | - | - | - | - | - | - | - |
| Insgesamt | 553,0 | 1,9 | 409,0 | 74,0 | 536,0 | 96,9 | 17,9 | 17,0 | 3,1 | 5,7 | - | - | - | 144,0 |
| Regierungsbezirk Köln | | | | | | | | | | | | | | |
| Allgemein bildender Bereich | 4 357,0 | 20,5 | 2 586,0 | 59,4 | 4 293,0 | 98,5 | 18,2 | 64,0 | 1,5 | 4,3 | 23,0 | 0,5 | 1,0 | 148,0 |
| Sonderschulbereich | 731,0 | 10,1 | 420,0 | 57,5 | 731,0 | 100,0 | 21,5 | - | - | - | - | - | - | 448,5 |
| Berufsbildender Bereich | - | - | - | - | - | - | - | - | - | - | - | - | - | - |
| Insgesamt | 5 088,0 | 17,6 | 3 006,0 | 59,1 | 5 024,0 | 98,7 | 18,6 | 64,0 | 1,3 | 4,3 | 23,0 | 0,5 | 1,0 | 163,8 |
| kreisfreie Stadt Münster | | | | | | | | | | | | | | |
| Allgemein bildender Bereich | 579,0 | 2,7 | 279,0 | 48,2 | 576,0 | 99,5 | 18,0 | 3,0 | 0,5 | 1,5 | - | - | - | 131,0 |
| Sonderschulbereich | - | - | - | - | - | - | - | - | - | - | - | - | - | - |
| Berufsbildender Bereich | - | - | - | - | - | - | - | - | - | - | - | - | - | - |
| Insgesamt | 579,0 | 2,0 | 279,0 | 48,2 | 576,0 | 99,5 | 18,0 | 3,0 | 0,5 | 1,5 | - | - | - | 131,0 |

Noch: 5. Erteilte wöchentliche Unterrichtsstunden 2000/01

| Bildungsbereich | Erteilte wöchentliche Unterrichtsstunden | | | | | | | | | | | | | je 100 Schüler/-innen |
|-----------------------------|--|--------------------|-----------------|----------------|------------------|--------------|-------------|-----------------|------------|------------|---------------------|----------------|------------------------------|-----------------------|
| | der Lehrer/-innen | | | | | | | | | | darunter Mehrarbeit | | | |
| | insgesamt | in % aller Stunden | weiblich | | davon | | | | | | | | | |
| | | | Anzahl | in % von Sp. 1 | hauptamtlich/BAT | | | na/nb/Nicht-BAT | | | Anzahl | in % von Sp. 1 | je Lehrer/-in mit Mehrarbeit | |
| 1 | 2 | 3 | 4 | 5 | 6 | 7 | 8 | 9 | 10 | 11 | 12 | 13 | 14 | |
| kreisfreie Stadt Herne | | | | | | | | | | | | | | |
| Allgemein bildender Bereich | 1 042,0 | 4,9 | 584,0 | 56,0 | 1 042,0 | 100,0 | 21,3 | - | - | - | - | - | - | 169,7 |
| Sonderschulbereich | 432,0 | 6,0 | 179,0 | 41,4 | 432,0 | 100,0 | 20,6 | - | - | - | - | - | - | 315,3 |
| Berufsbildender Bereich | 444,0 | 100,0 | 109,0 | 24,5 | 444,0 | 100,0 | 29,6 | - | - | - | - | - | - | 148,5 |
| Insgesamt | 1 918,0 | 6,6 | 872,0 | 45,5 | 1 918,0 | 100,0 | 22,6 | - | - | - | - | - | - | 182,7 |
| Ennepe-Ruhr-Kreis | | | | | | | | | | | | | | |
| Allgemein bildender Bereich | 1 138,0 | 5,4 | 551,0 | 48,4 | 1 138,0 | 100,0 | 18,7 | - | - | - | - | - | - | 138,9 |
| Sonderschulbereich | 192,0 | 2,7 | 134,0 | 69,8 | 190,0 | 99,0 | 23,8 | 2,0 | 1,0 | - | - | - | - | 436,4 |
| Berufsbildender Bereich | - | - | - | - | - | - | - | - | - | - | - | - | - | - |
| Insgesamt | 1 330,0 | 4,6 | 685,0 | 51,5 | 1 328,0 | 99,8 | 19,2 | 2,0 | 0,2 | - | - | - | - | 154,1 |
| Märkischer Kreis | | | | | | | | | | | | | | |
| Allgemein bildender Bereich | 180,0 | 0,8 | 133,0 | 73,9 | 172,0 | 95,6 | 19,1 | 8,0 | 4,4 | 2,7 | - | - | - | 132,4 |
| Sonderschulbereich | - | - | - | - | - | - | - | - | - | - | - | - | - | - |
| Berufsbildender Bereich | - | - | - | - | - | - | - | - | - | - | - | - | - | - |
| Insgesamt | 180,0 | 0,6 | 133,0 | 73,9 | 172,0 | 95,6 | 19,1 | 8,0 | 4,4 | 2,7 | - | - | - | 132,4 |
| Kreis Siegen-Wittgenstein | | | | | | | | | | | | | | |
| Allgemein bildender Bereich | 599,0 | 2,8 | 315,0 | 52,6 | 595,0 | 99,3 | 19,8 | 4,0 | 0,7 | 2,0 | - | - | - | 145,0 |
| Sonderschulbereich | 240,0 | 3,3 | 181,0 | 75,4 | 240,0 | 100,0 | 20,0 | - | - | - | 14,5 | 6,0 | 3,6 | 461,5 |
| Berufsbildender Bereich | - | - | - | - | - | - | - | - | - | - | - | - | - | - |
| Insgesamt | 839,0 | 2,9 | 496,0 | 59,1 | 835,0 | 99,5 | 19,9 | 4,0 | 0,5 | 2,0 | 14,5 | 1,7 | 3,6 | 180,4 |
| Kreis Soest | | | | | | | | | | | | | | |
| Allgemein bildender Bereich | 155,0 | 0,7 | 75,0 | 48,4 | 155,0 | 100,0 | 17,2 | - | - | - | - | - | - | 133,6 |
| Sonderschulbereich | - | - | - | - | - | - | - | - | - | - | - | - | - | - |
| Berufsbildender Bereich | - | - | - | - | - | - | - | - | - | - | - | - | - | - |
| Insgesamt | 155,0 | 0,5 | 75,0 | 48,4 | 155,0 | 100,0 | 17,2 | - | - | - | - | - | - | 133,6 |
| Regierungsbezirk Arnberg | | | | | | | | | | | | | | |
| Allgemein bildender Bereich | 7 148,0 | 33,6 | 3 831,0 | 53,6 | 7 119,0 | 99,6 | 18,6 | 29,0 | 0,4 | 2,9 | - | - | - | 146,9 |
| Sonderschulbereich | 3 065,0 | 42,5 | 2 002,0 | 65,3 | 3 036,0 | 99,1 | 20,9 | 29,0 | 0,9 | 7,3 | 14,5 | 0,5 | 3,6 | 421,0 |
| Berufsbildender Bereich | 444,0 | 100,0 | 109,0 | 24,5 | 444,0 | 100,0 | 29,6 | - | - | - | - | - | - | 148,5 |
| Insgesamt | 10 657,0 | 36,9 | 5 942,0 | 55,8 | 10 599,0 | 99,5 | 19,5 | 58,0 | 0,5 | 4,1 | 14,5 | 0,1 | 3,6 | 180,8 |
| Nordrhein-Westfalen | | | | | | | | | | | | | | |
| Allgemein bildender Bereich | 21 243,0 | 100 | 11 593,0 | 54,6 | 21 068,0 | 99,2 | 18,6 | 175,0 | 0,8 | 3,6 | 51,0 | 0,2 | 1,2 | 144,3 |
| Sonderschulbereich | 7 214,0 | 100 | 4 368,0 | 60,5 | 7 183,0 | 99,6 | 22,2 | 31,0 | 0,4 | 7,8 | 25,5 | 0,4 | 1,5 | 426,4 |
| Berufsbildender Bereich | 444,0 | 100 | 109,0 | 24,5 | 444,0 | 100,0 | 29,6 | - | - | - | - | - | - | 148,5 |
| Insgesamt | 28 901,0 | 100 | 16 070,0 | 55,6 | 28 695,0 | 99,3 | 19,5 | 206,0 | 0,7 | 3,9 | 76,5 | 0,3 | 1,3 | 173,0 |

6. Einschulungen 2000/01

| Verwaltungsbezirk a = Zusammen b = weiblich c = Ausländer/-innen zusammen d = Ausländerinnen | | Einschulungen | | | | |
|--|----------|---------------|---------------------------------------|---|---|---|
| | | insgesamt | davon | | | |
| | | | Regel- einschulungen ¹⁾ | vorzeitige Einschulungen ²⁾ | verspätete Einschulungen ³⁾ | sonstige Einschulungen ⁴⁾ |
| Kreisfreie Städte | | | | | | |
| Düsseldorf | a | 27 | 27 | - | - | - |
| | b | 14 | 14 | - | - | - |
| | c | - | - | - | - | - |
| | d | - | - | - | - | - |
| Essen | a | 48 | 35 | 4 | 9 | - |
| | b | 24 | 19 | 1 | 4 | - |
| | c | - | - | - | - | - |
| | d | - | - | - | - | - |
| Krefeld | a | 39 | 39 | - | - | - |
| | b | 24 | 24 | - | - | - |
| | c | 1 | 1 | - | - | - |
| | d | 1 | 1 | - | - | - |
| Mönchengladbach | a | 27 | 27 | - | - | - |
| | b | 13 | 13 | - | - | - |
| | c | - | - | - | - | - |
| | d | - | - | - | - | - |
| Mülheim an der Ruhr | a | 38 | 38 | - | - | - |
| | b | 20 | 20 | - | - | - |
| | c | - | - | - | - | - |
| | d | - | - | - | - | - |
| Remscheid | a | 35 | 35 | - | - | - |
| | b | 16 | 16 | - | - | - |
| | c | - | - | - | - | - |
| | d | - | - | - | - | - |
| Wuppertal | a | 51 | 51 | - | - | - |
| | b | 25 | 25 | - | - | - |
| | c | 4 | 4 | - | - | - |
| | d | 2 | 2 | - | - | - |
| Kreise | | | | | | |
| Mettmann | a | 58 | 52 | 1 | 5 | - |
| | b | 30 | 28 | - | 2 | - |
| | c | - | - | - | - | - |
| | d | - | - | - | - | - |
| Wesel | a | 36 | 35 | 1 | - | - |
| | b | 20 | 19 | 1 | - | - |
| | c | - | - | - | - | - |
| | d | - | - | - | - | - |
| Reg.-Bez. Düsseldorf | a | 359 | 339 | 6 | 14 | - |
| | b | 186 | 178 | 2 | 6 | - |
| | c | 5 | 5 | - | - | - |
| | d | 3 | 3 | - | - | - |
| davon kreisfreie Städte | a | 265 | 252 | 4 | 9 | - |
| | b | 136 | 131 | 1 | 4 | - |
| | c | 5 | 5 | - | - | - |
| | d | 3 | 3 | - | - | - |
| Kreise | a | 94 | 87 | 2 | 5 | - |
| | b | 50 | 47 | 1 | 2 | - |
| | c | - | - | - | - | - |
| | d | - | - | - | - | - |
| Kreisfreie Städte | | | | | | |
| Aachen | a | 44 | 36 | 1 | 7 | - |
| | b | 26 | 21 | 1 | 4 | - |
| | c | 2 | 1 | - | 1 | - |
| | d | 1 | 1 | - | - | - |
| Bonn | a | 56 | 56 | - | - | - |
| | b | 26 | 26 | - | - | - |
| | c | 1 | 1 | - | - | - |
| | d | - | - | - | - | - |

1) Kinder, die bis zum Beginn des 30. Juni das 6. Lebensjahr vollendet haben – 2) Kinder, die in der Zeit vom 30. Juni bis zum Beginn des 31. Dezember das 6. Lebensjahr vollenden – 3) Kinder, die bereits früher schulpflichtig geworden sind und im abgelaufenen Schuljahr keinen Schulkindergarten oder Sonderschulkindergarten besucht haben und auch nicht am Unterricht der Klasse 1 teilgenommen haben. – 4) Kinder, die erstmals einen Sonderschulkindergarten bzw. eine Früherziehungsgruppe an der Sonderschule besuchen, sowie schulpflichtige Kinder, die vom Schulbesuch zurückgestellt wurden, jedoch am Unterricht der Klasse 1 teilnehmen

Noch: 6. Einschulungen 2000/01

| Verwaltungsbezirk a = Zusammen b = weiblich c = Ausländer/-innen zusammen d = Ausländerinnen | | Einschulungen | | | | | |
|--|--|---------------|---------------------------------------|---|---|---|---|
| | | insgesamt | davon | | | | |
| | | | Regel- einschulungen ¹⁾ | vorzeitige Einschulungen ²⁾ | verspätete Einschulungen ³⁾ | sonstige Einschulungen ⁴⁾ | |
| Noch: Kreisfreie Stadt Köln | | a | 45 | 45 | - | - | - |
| | | b | 16 | 16 | - | - | - |
| | | c | - | - | - | - | - |
| | | d | - | - | - | - | - |
| Kreise Erftkreis | | a | 28 | 28 | - | - | - |
| | | b | 18 | 18 | - | - | - |
| | | c | - | - | - | - | - |
| | | d | - | - | - | - | - |
| Oberbergischer Kreis | | a | 51 | 51 | - | - | - |
| | | b | 29 | 29 | - | - | - |
| | | c | - | - | - | - | - |
| | | d | - | - | - | - | - |
| Rhein.-Berg. Kreis | | a | 31 | 31 | - | - | - |
| | | b | 19 | 19 | - | - | - |
| | | c | - | - | - | - | - |
| | | d | - | - | - | - | - |
| Rhein-Sieg-Kreis | | a | 35 | 30 | - | 5 | - |
| | | b | 15 | 15 | - | - | - |
| | | c | - | - | - | - | - |
| | | d | - | - | - | - | - |
| Reg.-Bez. Köln | | a | 290 | 277 | 1 | 12 | - |
| | | b | 149 | 144 | 1 | 4 | - |
| | | c | 3 | 2 | - | 1 | - |
| | | d | 1 | 1 | - | - | - |
| davon kreisfreie Städte | | a | 145 | 137 | 1 | 7 | - |
| | | b | 68 | 63 | 1 | 4 | - |
| | | c | 3 | 2 | - | 1 | - |
| | | d | 1 | 1 | - | - | - |
| Kreise | | a | 145 | 140 | - | 5 | - |
| | | b | 81 | 81 | - | - | - |
| | | c | - | - | - | - | - |
| | | d | - | - | - | - | - |
| Kreisfreie Stadt Münster | | a | 35 | 35 | - | - | - |
| | | b | 22 | 22 | - | - | - |
| | | c | - | - | - | - | - |
| | | d | - | - | - | - | - |
| Kreise Recklinghausen | | a | 28 | 28 | - | - | - |
| | | b | 16 | 16 | - | - | - |
| | | c | - | - | - | - | - |
| | | d | - | - | - | - | - |
| Warendorf | | a | 19 | 18 | - | 1 | - |
| | | b | 10 | 10 | - | - | - |
| | | c | - | - | - | - | - |
| | | d | - | - | - | - | - |
| Reg.-Bez. Münster | | a | 82 | 81 | - | 1 | - |
| | | b | 48 | 48 | - | - | - |
| | | c | - | - | - | - | - |
| | | d | - | - | - | - | - |
| davon kreisfreie Stadt | | a | 35 | 35 | - | - | - |
| | | b | 22 | 22 | - | - | - |
| | | c | - | - | - | - | - |
| | | d | - | - | - | - | - |
| Kreise | | a | 47 | 46 | - | 1 | - |
| | | b | 26 | 26 | - | - | - |
| | | c | - | - | - | - | - |
| | | d | - | - | - | - | - |

Noch: 6. Einschulungen 2000/01

| Verwaltungsbezirk a = Zusammen b = weiblich c = Ausländer/-innen zusammen d = Ausländerinnen | | Einschulungen | | | | |
|--|----------|---------------|---------------------------------------|---|---|---|
| | | insgesamt | davon | | | |
| | | | Regel- einschulungen ¹⁾ | vorzeitige Einschulungen ²⁾ | verspätete Einschulungen ³⁾ | sonstige Einschulungen ⁴⁾ |
| Kreisfreie Stadt | | | | | | |
| Bielefeld | a | 43 | 43 | - | - | - |
| | b | 20 | 20 | - | - | - |
| | c | 1 | 1 | - | - | - |
| | d | - | - | - | - | - |
| Kreise | | | | | | |
| Gütersloh | a | 26 | 26 | - | - | - |
| | b | 11 | 11 | - | - | - |
| | c | 1 | 1 | - | - | - |
| | d | - | - | - | - | - |
| Lippe | a | 25 | - | 25 | - | - |
| | b | 8 | - | 8 | - | - |
| | c | - | - | - | - | - |
| | d | - | - | - | - | - |
| Minden-Lübbecke | a | 25 | 25 | - | - | - |
| | b | 8 | 8 | - | - | - |
| | c | - | - | - | - | - |
| | d | - | - | - | - | - |
| Paderborn | a | 27 | 27 | - | - | - |
| | b | 10 | 10 | - | - | - |
| | c | - | - | - | - | - |
| | d | - | - | - | - | - |
| Reg.-Bez. Detmold | a | 146 | 121 | 25 | - | - |
| | b | 57 | 49 | 8 | - | - |
| | c | 2 | 2 | - | - | - |
| | d | - | - | - | - | - |
| davon | | | | | | |
| kreisfreie Stadt | a | 43 | 43 | - | - | - |
| | b | 20 | 20 | - | - | - |
| | c | 1 | 1 | - | - | - |
| | d | - | - | - | - | - |
| Kreise | a | 103 | 78 | 25 | - | - |
| | b | 37 | 29 | 8 | - | - |
| | c | 1 | 1 | - | - | - |
| | d | - | - | - | - | - |
| Kreisfreie Städte | | | | | | |
| Bochum | a | 119 | 110 | 1 | 8 | - |
| | b | 53 | 50 | - | 3 | - |
| | c | 3 | 3 | - | - | - |
| | d | 2 | 2 | - | - | - |
| Dortmund | a | 81 | 81 | - | - | - |
| | b | 37 | 37 | - | - | - |
| | c | - | - | - | - | - |
| | d | - | - | - | - | - |
| Hagen | a | 27 | 27 | - | - | - |
| | b | 18 | 18 | - | - | - |
| | c | 1 | 1 | - | - | - |
| | d | 1 | 1 | - | - | - |
| Hamm | a | 28 | 25 | 3 | - | - |
| | b | 17 | 15 | 2 | - | - |
| | c | - | - | - | - | - |
| | d | - | - | - | - | - |
| Herne | a | 54 | 47 | 2 | 5 | - |
| | b | 22 | 16 | 1 | 5 | - |
| | c | - | - | - | - | - |
| | d | - | - | - | - | - |

Noch: 6. Einschulungen 2000/01

| Verwaltungsbezirk a = Zusammen b = weiblich c = Ausländer/-innen zusammen d = Ausländerinnen | | Einschulungen | | | | |
|--|----------|---------------|---------------------------------------|---|---|---|
| | | insgesamt | davon | | | |
| | | | Regel- einschulungen ¹⁾ | vorzeitige Einschulungen ²⁾ | verspätete Einschulungen ³⁾ | sonstige Einschulungen ⁴⁾ |
| Kreise | | | | | | |
| Ennepe-Ruhr-Kreis | a | 53 | 24 | 29 | - | - |
| | b | 19 | 9 | 10 | - | - |
| | c | 2 | 1 | 1 | - | - |
| | d | - | - | - | - | - |
| Märkischer Kreis | a | 20 | 20 | - | - | - |
| | b | 14 | 14 | - | - | - |
| | c | - | - | - | - | - |
| | d | - | - | - | - | - |
| Siegen-Wittgenstein | a | 38 | 38 | - | - | - |
| | b | 14 | 14 | - | - | - |
| | c | 1 | 1 | - | - | - |
| | d | - | - | - | - | - |
| Soest | a | 17 | 17 | - | - | - |
| | b | 8 | 8 | - | - | - |
| | c | - | - | - | - | - |
| | d | - | - | - | - | - |
| Reg.-Bez. Arnsberg | a | 437 | 389 | 35 | 13 | - |
| | b | 202 | 181 | 13 | 8 | - |
| | c | 7 | 6 | 1 | - | - |
| | d | 3 | 3 | - | - | - |
| davon | | | | | | |
| kreisfreie Städte | a | 309 | 290 | 6 | 13 | - |
| | b | 147 | 136 | 3 | 8 | - |
| | c | 4 | 4 | - | - | - |
| | d | 3 | 3 | - | - | - |
| Kreise | a | 128 | 99 | 29 | - | - |
| | b | 55 | 45 | 10 | - | - |
| | c | 3 | 2 | 1 | - | - |
| | d | - | - | - | - | - |
| Nordrhein-Westfalen | a | 1 314 | 1 207 | 67 | 40 | - |
| | b | 642 | 600 | 24 | 18 | - |
| | c | 17 | 15 | 1 | 1 | - |
| | d | 7 | 7 | - | - | - |
| davon | | | | | | |
| kreisfreie Städte | a | 797 | 757 | 11 | 29 | - |
| | b | 393 | 372 | 5 | 16 | - |
| | c | 13 | 12 | - | 1 | - |
| | d | 7 | 7 | - | - | - |
| Kreise | a | 517 | 450 | 56 | 11 | - |
| | b | 249 | 228 | 19 | 2 | - |
| | c | 4 | 3 | 1 | - | - |
| | d | - | - | - | - | - |

Anmerkungen S. 172

Abendrealschulen

1. Schuleckdaten 2000/01

| Verwaltungsbezirk | Schulen | Klassen | Schüler/-innen | | | | | | | | |
|-----------------------------|----------|----------|----------------|--------------|-------------------|--------------|-------------------|------------|-------------------|-------------------|-----------------------------|
| | | | insgesamt | weiblich | | ausländisch | | | Aussiedler/-innen | | je Lehrer/-in ¹⁾ |
| | | | | Anzahl | in % von Spalte 3 | zusammen | in % von Spalte 3 | weiblich | Anzahl | in % von Spalte 3 | |
| | | | | | | | | | | | |
| 1 | 2 | 3 | 4 | 5 | 6 | 7 | 8 | 9 | 10 | 11 | |
| Kreisfreie Städte | | | | | | | | | | | |
| Düsseldorf | 1 | x | 322 | 153 | 47,5 | 139 | 43,2 | 53 | 18 | 5,6 | 21,5 |
| Duisburg | 1 | x | 301 | 156 | 51,8 | 69 | 22,9 | 42 | 11 | 3,7 | 15,1 |
| Essen | 1 | x | 183 | 89 | 48,6 | 111 | 60,7 | 47 | 15 | 8,2 | 22,9 |
| Krefeld | 1 | x | 289 | 139 | 48,1 | 74 | 25,6 | 28 | 18 | 6,2 | 28,9 |
| Mönchengladbach | 1 | x | 603 | 292 | 48,4 | 173 | 28,7 | 70 | 37 | 6,1 | 23,2 |
| Mülheim an der Ruhr | - | x | - | - | - | - | - | - | - | - | - |
| Oberhausen | - | x | - | - | - | - | - | - | - | - | - |
| Remscheid | 1 | x | 135 | 57 | 42,2 | 34 | 25,2 | 12 | 3 | 2,2 | 19,3 |
| Solingen | - | x | - | - | - | - | - | - | - | - | - |
| Wuppertal | 1 | x | 434 | 189 | 43,5 | 132 | 30,4 | 51 | 48 | 11,1 | 33,4 |
| Kreise | | | | | | | | | | | |
| Kleve | - | x | - | - | - | - | - | - | - | - | - |
| Mettmann | 1 | x | 173 | 79 | 45,7 | 41 | 23,7 | 15 | 15 | 8,7 | 13,3 |
| Neuss | - | x | - | - | - | - | - | - | - | - | - |
| Viersen | - | x | - | - | - | - | - | - | - | - | - |
| Wesel | - | x | - | - | - | - | - | - | - | - | - |
| Reg.-Bez. Düsseldorf | 8 | x | 2 440 | 1 154 | 47,3 | 773 | 31,7 | 318 | 165 | 6,8 | 21,8 |
| davon | | | | | | | | | | | |
| kreisfreie Städte | 7 | x | 2 267 | 1 075 | 47,4 | 732 | 32,3 | 303 | 150 | 6,6 | 22,9 |
| Kreise | 1 | x | 173 | 79 | 45,7 | 41 | 23,7 | 15 | 15 | 8,7 | 13,3 |
| Kreisfreie Städte | | | | | | | | | | | |
| Aachen | 1 | x | 487 | 263 | 54,0 | 216 | 44,4 | 123 | 63 | 12,9 | 32,5 |
| Bonn | 1 | x | 576 | 240 | 41,7 | 149 | 25,9 | 56 | 32 | 5,6 | 20,6 |
| Köln | 2 | x | 1 326 | 665 | 50,2 | 646 | 48,7 | 306 | 120 | 9,0 | 21,0 |
| Leverkusen | - | x | - | - | - | - | - | - | - | - | - |
| Kreise | | | | | | | | | | | |
| Aachen | - | x | - | - | - | - | - | - | - | - | - |
| Düren | - | x | - | - | - | - | - | - | - | - | - |
| Erftkreis | - | x | - | - | - | - | - | - | - | - | - |
| Euskirchen | - | x | - | - | - | - | - | - | - | - | - |
| Heinsberg | - | x | - | - | - | - | - | - | - | - | - |
| Oberbergischer Kreis | - | x | - | - | - | - | - | - | - | - | - |
| Rhein.-Berg. Kreis | - | x | - | - | - | - | - | - | - | - | - |
| Rhein-Sieg Kreis | - | x | - | - | - | - | - | - | - | - | - |
| Reg.-Bez. Köln | 4 | x | 2 389 | 1 168 | 48,9 | 1 011 | 42,3 | 485 | 215 | 9,0 | 22,5 |
| davon | | | | | | | | | | | |
| kreisfreie Städte | 4 | x | 2 389 | 1 168 | 48,9 | 1 011 | 42,3 | 485 | 215 | 9,0 | 22,5 |
| Kreise | - | x | - | - | - | - | - | - | - | - | - |
| Kreisfreie Städte | | | | | | | | | | | |
| Bottrop | - | x | - | - | - | - | - | - | - | - | - |
| Gelsenkirchen | 1 | x | 578 | 253 | 43,8 | 221 | 38,2 | 104 | 18 | 3,1 | 28,9 |
| Münster | 1 | x | 253 | 118 | 46,6 | 55 | 21,7 | 25 | 26 | 10,3 | 19,5 |

1) hauptamtliche/BAT- sowie nebenamtliche/nebenberufliche und Nicht-BAT-Lehrerinnen und -Lehrer

Noch: 1. Schuleckdaten 2000/01

| Verwaltungsbezirk | Schulen | Klassen | Schüler/-innen | | | | | | | | |
|----------------------------|-----------|----------|----------------|--------------|-------------------|--------------|-------------------|--------------|-------------------|-------------------|-----------------------------|
| | | | insgesamt | weiblich | | ausländisch | | | Aussiedler/-innen | | je Lehrer/-in ¹⁾ |
| | | | | Anzahl | in % von Spalte 3 | zusammen | in % von Spalte 3 | weiblich | Anzahl | in % von Spalte 3 | |
| | | | | | | | | | | | |
| 1 | 2 | 3 | 4 | 5 | 6 | 7 | 8 | 9 | 10 | 11 | |
| Kreise | | | | | | | | | | | |
| Borken | 1 | x | 136 | 69 | 50,7 | 14 | 10,3 | 8 | - | - | 13,6 |
| Coesfeld | - | x | - | - | - | - | - | - | - | - | - |
| Recklinghausen | - | x | - | - | - | - | - | - | - | - | - |
| Steinfurt | 1 | x | 179 | 91 | 50,8 | 35 | 19,6 | 23 | 17 | 9,5 | 17,9 |
| Warendorf | - | x | - | - | - | - | - | - | - | - | - |
| Reg.-Bez. Münster | 4 | x | 1 146 | 531 | 46,3 | 325 | 28,4 | 160 | 61 | 5,3 | 21,6 |
| davon | | | | | | | | | | | |
| kreisfreie Städte | 2 | x | 831 | 371 | 44,6 | 276 | 33,2 | 129 | 44 | 5,3 | 25,2 |
| Kreise | 2 | x | 315 | 160 | 50,8 | 49 | 15,6 | 31 | 17 | 5,4 | 15,8 |
| Kreisfreie Stadt | | | | | | | | | | | |
| Bielefeld | 1 | x | 422 | 199 | 47,2 | 104 | 24,6 | 50 | 72 | 17,1 | 22,2 |
| Kreise | | | | | | | | | | | |
| Gütersloh | - | x | - | - | - | - | - | - | - | - | - |
| Herford | - | x | - | - | - | - | - | - | - | - | - |
| Höxter | - | x | - | - | - | - | - | - | - | - | - |
| Lippe | - | x | - | - | - | - | - | - | - | - | - |
| Minden-Lübbecke | - | x | - | - | - | - | - | - | - | - | - |
| Paderborn | 1 | x | 257 | 146 | 56,8 | 44 | 17,1 | 15 | 38 | 14,8 | 25,7 |
| Reg.-Bez. Detmold | 2 | x | 679 | 345 | 50,8 | 148 | 21,8 | 65 | 110 | 16,2 | 23,4 |
| davon | | | | | | | | | | | |
| kreisfreie Stadt | 1 | x | 422 | 199 | 47,2 | 104 | 24,6 | 50 | 72 | 17,1 | 22,2 |
| Kreise | 1 | x | 257 | 146 | 56,8 | 44 | 17,1 | 15 | 38 | 14,8 | 25,7 |
| Kreisfreie Städte | | | | | | | | | | | |
| Bochum | 1 | x | 737 | 366 | 49,7 | 213 | 28,9 | 103 | 33 | 4,5 | 16,8 |
| Dortmund | 1 | x | 262 | 137 | 52,3 | 98 | 37,4 | 50 | 23 | 8,8 | 29,1 |
| Hagen | - | x | - | - | - | - | - | - | - | - | - |
| Hamm | - | x | - | - | - | - | - | - | - | - | - |
| Herne | - | x | - | - | - | - | - | - | - | - | - |
| Kreise | | | | | | | | | | | |
| Ennepe-Ruhr-Kreis | - | x | - | - | - | - | - | - | - | - | - |
| Hochsauerlandkreis | 1 | x | 106 | 48 | 45,3 | 5 | 4,7 | - | 1 | 0,9 | 8,8 |
| Märkischer Kreis | - | x | - | - | - | - | - | - | - | - | - |
| Olpe | - | x | - | - | - | - | - | - | - | - | - |
| Siegen-Wittgenstein | 1 | x | 343 | 166 | 48,4 | 63 | 18,4 | 26 | 13 | 3,8 | 16,3 |
| Soest | - | x | - | - | - | - | - | - | - | - | - |
| Unna | 1 | x | 406 | 211 | 52,0 | 85 | 20,9 | 39 | 66 | 16,3 | 18,5 |
| Reg.-Bez. Arnsberg | 5 | x | 1 854 | 928 | 50,1 | 464 | 25,0 | 218 | 136 | 7,3 | 17,2 |
| davon | | | | | | | | | | | |
| kreisfreie Städte | 2 | x | 999 | 503 | 50,4 | 311 | 31,1 | 153 | 56 | 5,6 | 18,8 |
| Kreise | 3 | x | 855 | 425 | 49,7 | 153 | 17,9 | 65 | 80 | 9,4 | 15,5 |
| Nordrhein-Westfalen | 23 | x | 8 508 | 4 126 | 48,5 | 2 721 | 32,0 | 1 246 | 687 | 8,1 | 20,9 |
| davon | | | | | | | | | | | |
| kreisfreie Städte | 16 | x | 6 908 | 3 316 | 48,0 | 2 434 | 35,2 | 1 120 | 537 | 7,8 | 22,3 |
| Kreise | 7 | x | 1 600 | 810 | 50,6 | 287 | 17,9 | 126 | 150 | 9,4 | 16,3 |

Anmerkung S. 178

2. Verteilung der Teilnehmerpopulation 2000/01

| Verwaltungsbezirk a = Zusammen b = weiblich c = Ausländer/-innen zusammen d = Ausländerinnen | Teilnehmer/-innen | | | | | | | insgesamt |
|--|-------------------|-------------|-----|-----|-----|----|----|-----------|
| | im Vorkurs | davon | | | | | | |
| | | im Semester | | | | | | |
| | | 01 | 02 | 03 | 04 | 05 | 06 | |
| Kreisfreie Städte | | | | | | | | |
| Düsseldorf | a | 50 | 55 | 67 | 114 | 36 | - | 322 |
| | b | 28 | 31 | 25 | 52 | 17 | - | 153 |
| | c | 32 | 19 | 29 | 43 | 16 | - | 139 |
| | d | 19 | 10 | 4 | 14 | 6 | - | 53 |
| Duisburg | a | - | 107 | 62 | 56 | 37 | 14 | 301 |
| | b | - | 47 | 34 | 28 | 19 | 11 | 156 |
| | c | - | 33 | 10 | 13 | 5 | 3 | 69 |
| | d | - | 19 | 7 | 7 | 4 | 2 | 42 |
| Essen | a | 75 | 46 | 24 | 20 | 18 | - | 183 |
| | b | 33 | 28 | 8 | 11 | 9 | - | 89 |
| | c | 63 | 22 | 12 | 9 | 5 | - | 111 |
| | d | 25 | 15 | 2 | 3 | 2 | - | 47 |
| Krefeld | a | 49 | 96 | 73 | 53 | 18 | - | 289 |
| | b | 16 | 49 | 35 | 29 | 10 | - | 139 |
| | c | 17 | 22 | 21 | 13 | 1 | - | 74 |
| | d | 4 | 10 | 9 | 5 | - | - | 28 |
| Mönchengladbach | a | 192 | 164 | 112 | 85 | 50 | - | 603 |
| | b | 92 | 80 | 58 | 41 | 21 | - | 292 |
| | c | 85 | 40 | 19 | 20 | 9 | - | 173 |
| | d | 38 | 16 | 6 | 7 | 3 | - | 70 |
| Mülheim an der Ruhr | a | - | - | - | - | - | - | - |
| | b | - | - | - | - | - | - | - |
| | c | - | - | - | - | - | - | - |
| | d | - | - | - | - | - | - | - |
| Oberhausen | a | - | - | - | - | - | - | - |
| | b | - | - | - | - | - | - | - |
| | c | - | - | - | - | - | - | - |
| | d | - | - | - | - | - | - | - |
| Remscheid | a | 18 | 21 | 28 | 40 | 28 | - | 135 |
| | b | 6 | 8 | 14 | 12 | 17 | - | 57 |
| | c | 4 | 4 | 7 | 17 | 2 | - | 34 |
| | d | 2 | - | 3 | 6 | 1 | - | 12 |
| Solingen | a | - | - | - | - | - | - | - |
| | b | - | - | - | - | - | - | - |
| | c | - | - | - | - | - | - | - |
| | d | - | - | - | - | - | - | - |
| Wuppertal | a | 24 | 50 | 117 | 170 | 73 | - | 434 |
| | b | 8 | 19 | 61 | 65 | 36 | - | 189 |
| | c | 10 | 15 | 37 | 48 | 22 | - | 132 |
| | d | 2 | 6 | 14 | 19 | 10 | - | 51 |
| Kreise | | | | | | | | |
| Kleve | a | - | - | - | - | - | - | - |
| | b | - | - | - | - | - | - | - |
| | c | - | - | - | - | - | - | - |
| | d | - | - | - | - | - | - | - |
| Mettmann | a | 17 | 88 | - | 68 | - | - | 173 |
| | b | 11 | 38 | - | 30 | - | - | 79 |
| | c | 11 | 17 | - | 13 | - | - | 41 |
| | d | 7 | 7 | - | 1 | - | - | 15 |
| Neuss | a | - | - | - | - | - | - | - |
| | b | - | - | - | - | - | - | - |
| | c | - | - | - | - | - | - | - |
| | d | - | - | - | - | - | - | - |

Noch: 2. Verteilung der Teilnehmerpopulation 2000/01

| Verwaltungsbezirk a = Zusammen b = weiblich c = Ausländer/-innen zusammen d = Ausländerinnen | Teilnehmer/-innen | | | | | | | insgesamt | |
|--|-------------------|-------------|------------|------------|------------|------------|----|-----------|--------------|
| | im Vorkurs | davon | | | | | | | |
| | | im Semester | | | | | | | |
| | | 01 | 02 | 03 | 04 | 05 | 06 | | |
| Noch: Kreise | | | | | | | | | |
| Euskirchen | a | - | - | - | - | - | - | - | |
| | b | - | - | - | - | - | - | - | |
| | c | - | - | - | - | - | - | - | |
| | d | - | - | - | - | - | - | - | |
| Heinsberg | a | - | - | - | - | - | - | - | |
| | b | - | - | - | - | - | - | - | |
| | c | - | - | - | - | - | - | - | |
| | d | - | - | - | - | - | - | - | |
| Oberbergischer Kreis | a | - | - | - | - | - | - | - | |
| | b | - | - | - | - | - | - | - | |
| | c | - | - | - | - | - | - | - | |
| | d | - | - | - | - | - | - | - | |
| Rhein.-Berg. Kreis | a | - | - | - | - | - | - | - | |
| | b | - | - | - | - | - | - | - | |
| | c | - | - | - | - | - | - | - | |
| | d | - | - | - | - | - | - | - | |
| Rhein-Sieg Kreis | a | - | - | - | - | - | - | - | |
| | b | - | - | - | - | - | - | - | |
| | c | - | - | - | - | - | - | - | |
| | d | - | - | - | - | - | - | - | |
| Reg.-Bez. Köln | a | 800 | 441 | 508 | 410 | 230 | - | - | 2 389 |
| | b | 430 | 196 | 237 | 204 | 101 | - | - | 1 168 |
| | c | 488 | 165 | 207 | 105 | 46 | - | - | 1 011 |
| | d | 255 | 67 | 100 | 43 | 20 | - | - | 485 |
| davon | | | | | | | | | |
| kreisfreie Städte | a | 800 | 441 | 508 | 410 | 230 | - | - | 2 389 |
| | b | 430 | 196 | 237 | 204 | 101 | - | - | 1 168 |
| | c | 488 | 165 | 207 | 105 | 46 | - | - | 1 011 |
| | d | 255 | 67 | 100 | 43 | 20 | - | - | 485 |
| Kreise | a | - | - | - | - | - | - | - | - |
| | b | - | - | - | - | - | - | - | - |
| | c | - | - | - | - | - | - | - | - |
| | d | - | - | - | - | - | - | - | - |
| Kreisfreie Städte | | | | | | | | | |
| Bottrop | a | - | - | - | - | - | - | - | - |
| | b | - | - | - | - | - | - | - | - |
| | c | - | - | - | - | - | - | - | - |
| | d | - | - | - | - | - | - | - | - |
| Gelsenkirchen | a | 194 | 166 | 89 | 53 | 76 | - | - | 578 |
| | b | 97 | 66 | 48 | 23 | 19 | - | - | 253 |
| | c | 149 | 33 | 15 | 10 | 14 | - | - | 221 |
| | d | 74 | 13 | 8 | 4 | 5 | - | - | 104 |
| Münster | a | 23 | 64 | 68 | 70 | 28 | - | - | 253 |
| | b | 4 | 33 | 29 | 38 | 14 | - | - | 118 |
| | c | 12 | 20 | 10 | 13 | - | - | - | 55 |
| | d | 2 | 11 | 4 | 8 | - | - | - | 25 |

Noch: 2. Verteilung der Teilnehmerpopulation 2000/01

| Verwaltungsbezirk a = Zusammen b = weiblich c = Ausländer/-innen zusammen d = Ausländerinnen | Teilnehmer/-innen | | | | | | | insgesamt |
|--|-------------------|-------------|------------|------------|-----------|-----------|----|------------|
| | im Vorkurs | davon | | | | | | |
| | | im Semester | | | | | | |
| | | 01 | 02 | 03 | 04 | 05 | 06 | |
| Noch: Kreise | | | | | | | | |
| Lippe | a | - | - | - | - | - | - | - |
| | b | - | - | - | - | - | - | - |
| | c | - | - | - | - | - | - | - |
| | d | - | - | - | - | - | - | - |
| Minden-Lübbecke | a | - | - | - | - | - | - | - |
| | b | - | - | - | - | - | - | - |
| | c | - | - | - | - | - | - | - |
| | d | - | - | - | - | - | - | - |
| Paderborn | a | 74 | 87 | 46 | 31 | 19 | - | 257 |
| | b | 38 | 39 | 34 | 22 | 13 | - | 146 |
| | c | 12 | 20 | 5 | 3 | 4 | - | 44 |
| | d | 2 | 5 | 3 | 2 | 3 | - | 15 |
| Reg.-Bez. Detmold | a | 172 | 236 | 114 | 91 | 66 | - | 679 |
| | b | 89 | 109 | 65 | 50 | 32 | - | 345 |
| | c | 39 | 51 | 29 | 15 | 14 | - | 148 |
| | d | 18 | 20 | 14 | 7 | 6 | - | 65 |
| davon | | | | | | | | |
| kreisfreie Stadt | a | 98 | 149 | 68 | 60 | 47 | - | 422 |
| | b | 51 | 70 | 31 | 28 | 19 | - | 199 |
| | c | 27 | 31 | 24 | 12 | 10 | - | 104 |
| | d | 16 | 15 | 11 | 5 | 3 | - | 50 |
| Kreise | a | 74 | 87 | 46 | 31 | 19 | - | 257 |
| | b | 38 | 39 | 34 | 22 | 13 | - | 146 |
| | c | 12 | 20 | 5 | 3 | 4 | - | 44 |
| | d | 2 | 5 | 3 | 2 | 3 | - | 15 |
| Kreisfreie Städte | | | | | | | | |
| Bochum | a | 157 | 212 | 106 | 142 | 73 | 33 | 737 |
| | b | 80 | 94 | 51 | 73 | 35 | 24 | 366 |
| | c | 127 | 37 | 21 | 15 | 8 | 3 | 213 |
| | d | 66 | 17 | 6 | 7 | 4 | 2 | 103 |
| Dortmund | a | 100 | 47 | 46 | 54 | 15 | - | 262 |
| | b | 53 | 27 | 21 | 26 | 10 | - | 137 |
| | c | 56 | 11 | 14 | 13 | 4 | - | 98 |
| | d | 31 | 6 | 5 | 6 | 2 | - | 50 |
| Hagen | a | - | - | - | - | - | - | - |
| | b | - | - | - | - | - | - | - |
| | c | - | - | - | - | - | - | - |
| | d | - | - | - | - | - | - | - |
| Hamm | a | - | - | - | - | - | - | - |
| | b | - | - | - | - | - | - | - |
| | c | - | - | - | - | - | - | - |
| | d | - | - | - | - | - | - | - |
| Herne | a | - | - | - | - | - | - | - |
| | b | - | - | - | - | - | - | - |
| | c | - | - | - | - | - | - | - |
| | d | - | - | - | - | - | - | - |

Noch: 2. Verteilung der Teilnehmerpopulation 2000/01

| Verwaltungsbezirk a = Zusammen b = weiblich c = Ausländer/-innen zusammen d = Ausländerinnen | | Teilnehmer/-innen | | | | | | | insgesamt |
|--|----------|-------------------|--------------|--------------|--------------|------------|------------|-----------|--------------|
| | | davon | | | | | | | |
| | | im Vorkurs | im Semester | | | | | | |
| 01 | 02 | | 03 | 04 | 05 | 06 | | | |
| Kreise | | | | | | | | | |
| Ennepe-Ruhr-Kreis | a | - | - | - | - | - | - | - | - |
| | b | - | - | - | - | - | - | - | - |
| | c | - | - | - | - | - | - | - | - |
| | d | - | - | - | - | - | - | - | - |
| Hochsauerlandkreis | a | - | 37 | - | 47 | - | 22 | - | 106 |
| | b | - | 16 | - | 22 | - | 10 | - | 48 |
| | c | - | 2 | - | 3 | - | - | - | 5 |
| | d | - | - | - | - | - | - | - | - |
| Märkischer Kreis | a | - | - | - | - | - | - | - | - |
| | b | - | - | - | - | - | - | - | - |
| | c | - | - | - | - | - | - | - | - |
| | d | - | - | - | - | - | - | - | - |
| Olpe | a | - | - | - | - | - | - | - | - |
| | b | - | - | - | - | - | - | - | - |
| | c | - | - | - | - | - | - | - | - |
| | d | - | - | - | - | - | - | - | - |
| Siegen-Wittgenstein | a | 48 | 76 | 104 | 57 | 27 | 26 | 5 | 343 |
| | b | 29 | 46 | 48 | 12 | 12 | 15 | 4 | 166 |
| | c | 21 | 6 | 15 | 9 | 9 | 2 | 1 | 63 |
| | d | 11 | 2 | 6 | 3 | 3 | 1 | - | 26 |
| Soest | a | - | - | - | - | - | - | - | - |
| | b | - | - | - | - | - | - | - | - |
| | c | - | - | - | - | - | - | - | - |
| | d | - | - | - | - | - | - | - | - |
| Unna | a | 156 | 74 | 37 | 95 | 18 | 19 | 7 | 406 |
| | b | 98 | 29 | 12 | 50 | 3 | 16 | 3 | 211 |
| | c | 61 | 6 | 5 | 9 | 2 | - | 2 | 85 |
| | d | 31 | 1 | 3 | 2 | 1 | - | 1 | 39 |
| Reg.-Bez. Arnsberg | a | 461 | 446 | 293 | 395 | 133 | 100 | 26 | 1 854 |
| | b | 260 | 212 | 132 | 183 | 60 | 65 | 16 | 928 |
| | c | 265 | 62 | 55 | 49 | 23 | 5 | 5 | 464 |
| | d | 139 | 26 | 20 | 18 | 10 | 3 | 2 | 218 |
| davon kreisfreie Städte | a | 257 | 259 | 152 | 196 | 88 | 33 | 14 | 999 |
| | b | 133 | 121 | 72 | 99 | 45 | 24 | 9 | 503 |
| | c | 183 | 48 | 35 | 28 | 12 | 3 | 2 | 311 |
| | d | 97 | 23 | 11 | 13 | 6 | 2 | 1 | 153 |
| Kreise | a | 204 | 187 | 141 | 199 | 45 | 67 | 12 | 855 |
| | b | 127 | 91 | 60 | 84 | 15 | 41 | 7 | 425 |
| | c | 82 | 14 | 20 | 21 | 11 | 2 | 3 | 153 |
| | d | 42 | 3 | 9 | 5 | 4 | 1 | 1 | 65 |
| Nordrhein-Westfalen | a | 2 141 | 2 091 | 1 586 | 1 725 | 800 | 114 | 51 | 8 508 |
| | b | 1 106 | 970 | 763 | 821 | 357 | 76 | 33 | 4 126 |
| | c | 1 191 | 519 | 454 | 381 | 158 | 8 | 10 | 2 721 |
| | d | 594 | 231 | 193 | 151 | 67 | 5 | 5 | 1 246 |
| davon kreisfreie Städte | a | 1 780 | 1 618 | 1 368 | 1 327 | 729 | 47 | 39 | 6 908 |
| | b | 898 | 748 | 652 | 630 | 327 | 35 | 26 | 3 316 |
| | c | 1 070 | 452 | 426 | 331 | 142 | 6 | 7 | 2 434 |
| | d | 534 | 205 | 179 | 134 | 60 | 4 | 4 | 1 120 |
| Kreise | a | 361 | 473 | 218 | 398 | 71 | 67 | 12 | 1 600 |
| | b | 208 | 222 | 111 | 191 | 30 | 41 | 7 | 810 |
| | c | 121 | 67 | 28 | 50 | 16 | 2 | 3 | 287 |
| | d | 60 | 26 | 14 | 17 | 7 | 1 | 1 | 126 |

3. Schulabgängerinnen und -abgänger im Abgangsjahr 2000

| Verwaltungsbezirk a = Zusammen b = weiblich c = Ausländer/-innen zusammen d = Ausländerinnen | | Schulabgänger/-innen | | | | | | | | | |
|--|---|--|-------------------------|---|---------------|---|---|--------------------------------|----------------------------|--|----------------|
| | | mit Hauptschul- abschluss nach Jahr- gang 09 | mit Sekundarabschluss I | | | | | mit Fachhoch- schulreife | mit Hochschul- reife | aus den berufs- bildenden Bereich | ins- gesamt |
| | | | zu- sammen | davon mit | | | | | | | |
| | | | | Hauptschul- abschluss nach Jahr- gang 10 | zu- sammen | darunter mit Quali- fikations- vermerk | | | | | |
| Kreisfreie Städte | | | | | | | | | | | |
| Düsseldorf | a | 1 | 78 | - | 78 | 78 | - | - | - | 79 | |
| | b | - | 29 | - | 29 | 29 | - | - | - | 29 | |
| | c | - | 36 | - | 36 | 36 | - | - | - | 36 | |
| | d | - | 15 | - | 15 | 15 | - | - | - | 15 | |
| Duisburg | a | 3 | 25 | 6 | 19 | 19 | 1 | 7 | - | 36 | |
| | b | 1 | 15 | 4 | 11 | 11 | - | 4 | - | 20 | |
| | c | 1 | 8 | 1 | 7 | 7 | - | - | - | 9 | |
| | d | - | 6 | 1 | 5 | 5 | - | - | - | 6 | |
| Essen | a | - | 12 | 1 | 11 | 11 | - | - | - | 12 | |
| | b | - | 3 | 1 | 2 | 2 | - | - | - | 3 | |
| | c | - | 2 | - | 2 | 2 | - | - | - | 2 | |
| | d | - | - | - | - | - | - | - | - | - | |
| Krefeld | a | 7 | 45 | 5 | 40 | 40 | - | - | - | 52 | |
| | b | 3 | 23 | 1 | 22 | 22 | - | - | - | 26 | |
| | c | 1 | 10 | 1 | 9 | 9 | - | - | - | 11 | |
| | d | - | 7 | 1 | 6 | 6 | - | - | - | 7 | |
| Mönchengladbach | a | 137 | 119 | 82 | 37 | 37 | - | - | - | 256 | |
| | b | 70 | 55 | 38 | 17 | 17 | - | - | - | 125 | |
| | c | 26 | 29 | 20 | 9 | 9 | - | - | - | 55 | |
| | d | 13 | 13 | 8 | 5 | 5 | - | - | - | 26 | |
| Mülheim an der Ruhr | a | - | - | - | - | - | - | - | - | - | |
| | b | - | - | - | - | - | - | - | - | - | |
| | c | - | - | - | - | - | - | - | - | - | |
| | d | - | - | - | - | - | - | - | - | - | |
| Oberhausen | a | - | - | - | - | - | - | - | - | - | |
| | b | - | - | - | - | - | - | - | - | - | |
| | c | - | - | - | - | - | - | - | - | - | |
| | d | - | - | - | - | - | - | - | - | - | |
| Remscheid | a | 3 | 23 | 9 | 14 | 14 | - | - | - | 26 | |
| | b | - | 9 | 3 | 6 | 6 | - | - | - | 9 | |
| | c | - | 5 | 3 | 2 | 2 | - | - | - | 5 | |
| | d | - | 2 | 1 | 1 | 1 | - | - | - | 2 | |
| Solingen | a | - | - | - | - | - | - | - | - | - | |
| | b | - | - | - | - | - | - | - | - | - | |
| | c | - | - | - | - | - | - | - | - | - | |
| | d | - | - | - | - | - | - | - | - | - | |
| Wuppertal | a | 15 | 116 | 41 | 75 | 75 | - | - | - | 131 | |
| | b | 5 | 56 | 17 | 39 | 39 | - | - | - | 61 | |
| | c | 5 | 43 | 14 | 29 | 29 | - | - | - | 48 | |
| | d | 1 | 17 | 3 | 14 | 14 | - | - | - | 18 | |

Noch: 3. Schulabgängerinnen und -abgänger im Abgangsjahr 2000

| Verwaltungsbezirk a = Zusammen b = weiblich c = Ausländer/-innen zusammen d = Ausländerinnen | Schulabgänger/-innen | | | | | | | | | |
|--|--|-------------------------|---|---|------------|------------|--------------------------------|----------------------------|--|----------------|
| | mit Hauptschul- abschluss nach Jahr- gang 09 | mit Sekundarabschluss I | | | | | mit Fachhoch- schulreife | mit Hochschul- reife | aus den berufs- bildenden Bereich | ins- gesamt |
| | | zu- sammen | davon mit | | | | | | | |
| | | | Hauptschul- abschluss nach Jahr- gang 10 | Fachoberschulreife | | | | | | |
| | | | zu- sammen | darunter mit Quali- fikations- vermerk | | | | | | |
| Kreise | | | | | | | | | | |
| Kleve | a | - | - | - | - | - | - | - | - | - |
| | b | - | - | - | - | - | - | - | - | - |
| | c | - | - | - | - | - | - | - | - | - |
| | d | - | - | - | - | - | - | - | - | - |
| Mettmann | a | 16 | 39 | 20 | 19 | 19 | 10 | - | - | 65 |
| | b | 6 | 17 | 20 | 10 | 10 | 5 | - | - | 28 |
| | c | 6 | 8 | 7 | 1 | 1 | 1 | - | - | 15 |
| | d | 1 | 2 | 1 | 1 | 1 | 1 | - | - | 4 |
| Neuss | a | - | - | - | - | - | - | - | - | - |
| | b | - | - | - | - | - | - | - | - | - |
| | c | - | - | - | - | - | - | - | - | - |
| | d | - | - | - | - | - | - | - | - | - |
| Viersen | a | - | - | - | - | - | - | - | - | - |
| | b | - | - | - | - | - | - | - | - | - |
| | c | - | - | - | - | - | - | - | - | - |
| | d | - | - | - | - | - | - | - | - | - |
| Wesel | a | - | - | - | - | - | - | - | - | - |
| | b | - | - | - | - | - | - | - | - | - |
| | c | - | - | - | - | - | - | - | - | - |
| | d | - | - | - | - | - | - | - | - | - |
| Reg.-Bez. Düsseldorf | a | 182 | 457 | 164 | 293 | 293 | 11 | 7 | - | 950 |
| | b | 85 | 207 | 71 | 136 | 136 | 5 | 4 | - | 437 |
| | c | 39 | 141 | 46 | 95 | 95 | 1 | - | - | 276 |
| | d | 15 | 62 | 15 | 47 | 47 | 1 | - | - | 125 |
| davon | | | | | | | | | | |
| kreisfreie Städte | a | 166 | 418 | 144 | 274 | 274 | 1 | 7 | - | 866 |
| | b | 79 | 190 | 64 | 126 | 126 | - | 4 | - | 399 |
| | c | 33 | 133 | 39 | 94 | 94 | - | - | - | 260 |
| | d | 14 | 60 | 14 | 46 | 46 | - | - | - | 120 |
| Kreise | a | 16 | 39 | 20 | 19 | 19 | 10 | - | - | 84 |
| | b | 6 | 17 | 7 | 10 | 10 | 5 | - | - | 38 |
| | c | 6 | 8 | 7 | 1 | 1 | 1 | - | - | 16 |
| | d | 1 | 2 | 1 | 1 | 1 | 1 | - | - | 5 |
| Kreisfreie Städte | | | | | | | | | | |
| Aachen | a | 3 | 51 | 9 | 42 | 42 | - | - | - | 54 |
| | b | 2 | 24 | 3 | 21 | 21 | - | - | - | 26 |
| | c | 1 | 14 | 2 | 12 | 12 | - | - | - | 15 |
| | d | 1 | 8 | 2 | 6 | 6 | - | - | - | 9 |
| Bonn | a | 32 | 148 | 42 | 106 | 106 | - | - | - | 180 |
| | b | 18 | 59 | 18 | 41 | 41 | - | - | - | 77 |
| | c | 18 | 44 | 22 | 22 | 22 | - | - | - | 62 |
| | d | 7 | 14 | 8 | 6 | 6 | - | - | - | 21 |

Noch: 3. Schulabgängerinnen und -abgänger im Abgangsjahr 2000

| Verwaltungsbezirk a = Zusammen b = weiblich c = Ausländer/-innen zusammen d = Ausländerinnen | Schulabgänger/-innen | | | | | | | | | |
|--|--|-------------------------|---|--------------------|-----------|--------------------------------|----------------------------|--|----------------|------------|
| | mit Hauptschul- abschluss nach Jahr- gang 09 | mit Sekundarabschluss I | | | | mit Fachhoch- schulreife | mit Hochschul- reife | aus den berufs- bildenden Bereich | ins- gesamt | |
| | | zu- sammen | davon mit | | | | | | | |
| | | | Hauptschul- abschluss nach Jahr- gang 10 | Fachoberschulreife | | | | | | |
| | | zu- sammen | darunter mit Quali- fikations- vermerk | | | | | | | |
| Reg.-Bez. Münster | a | 73 | 124 | 25 | 99 | 99 | - | - | - | 296 |
| | b | 33 | 70 | 16 | 54 | 54 | - | - | - | 157 |
| | c | 20 | 20 | 6 | 14 | 14 | - | - | - | 54 |
| | d | 8 | 9 | 3 | 6 | 6 | - | - | - | 23 |
| davon | | | | | | | | | | |
| kreisfreie Städte | a | 70 | 64 | 20 | 44 | 44 | - | - | - | 178 |
| | b | 32 | 36 | 12 | 24 | 24 | - | - | - | 92 |
| | c | 20 | 16 | 6 | 10 | 10 | - | - | - | 46 |
| | d | 8 | 8 | 3 | 5 | 5 | - | - | - | 21 |
| Kreise | a | 3 | 60 | 5 | 55 | 55 | - | - | - | 118 |
| | b | 1 | 34 | 4 | 30 | 30 | - | - | - | 65 |
| | c | - | 4 | - | 4 | 4 | - | - | - | 8 |
| | d | - | 1 | - | 1 | 1 | - | - | - | 2 |
| Kreisfreie Stadt | | | | | | | | | | |
| Bielefeld | a | 25 | 90 | 44 | 46 | 46 | - | - | - | 115 |
| | b | 12 | 49 | 23 | 26 | 26 | - | - | - | 61 |
| | c | 8 | 21 | 12 | 9 | 9 | - | - | - | 29 |
| | d | 5 | 10 | 6 | 4 | 4 | - | - | - | 15 |
| Kreise | | | | | | | | | | |
| Gütersloh | a | - | - | - | - | - | - | - | - | - |
| | b | - | - | - | - | - | - | - | - | - |
| | c | - | - | - | - | - | - | - | - | - |
| | d | - | - | - | - | - | - | - | - | - |
| Herford | a | - | - | - | - | - | - | - | - | - |
| | b | - | - | - | - | - | - | - | - | - |
| | c | - | - | - | - | - | - | - | - | - |
| | d | - | - | - | - | - | - | - | - | - |
| Höxter | a | - | - | - | - | - | - | - | - | - |
| | b | - | - | - | - | - | - | - | - | - |
| | c | - | - | - | - | - | - | - | - | - |
| | d | - | - | - | - | - | - | - | - | - |
| Lippe | a | - | - | - | - | - | - | - | - | - |
| | b | - | - | - | - | - | - | - | - | - |
| | c | - | - | - | - | - | - | - | - | - |
| | d | - | - | - | - | - | - | - | - | - |
| Minden-Lübbecke | a | - | - | - | - | - | - | - | - | - |
| | b | - | - | - | - | - | - | - | - | - |
| | c | - | - | - | - | - | - | - | - | - |
| | d | - | - | - | - | - | - | - | - | - |
| Paderborn | a | 12 | 16 | 6 | 10 | 2 | - | - | - | 28 |
| | b | 8 | 7 | 2 | 5 | - | - | - | - | 15 |
| | c | 1 | 4 | 4 | - | - | - | - | - | 5 |
| | d | 1 | 1 | 1 | - | - | - | - | - | 2 |

Noch: 3. Schulabgängerinnen und -abgänger im Abgangsjahr 2000

| Verwaltungsbezirk a = Zusammen b = weiblich c = Ausländer/-innen zusammen d = Ausländerinnen | | Schulabgänger/-innen | | | | | | | | | |
|--|---------------|--|---|---|---|--------------------------------|---|----------------------------|---|----------------|---|
| | | mit Hauptschul- abschluss nach Jahr- gang 09 | mit Sekundarabschluss I | | | | mit Fachhoch- schulreife | mit Hochschul- reife | aus den berufs- bildenden Bereich | ins- gesamt | |
| | | | zu- sammen | davon mit | | mit Fachhoch- schulreife | | | | | |
| | | | | Hauptschul- abschluss nach Jahr- gang 10 | Fachoberschulreife | | | | | | darunter mit Quali- fikations- vermerk |
| zu- sammen | zu- sammen | zu- sammen | darunter mit Quali- fikations- vermerk | zu- sammen | darunter mit Quali- fikations- vermerk | zu- sammen | darunter mit Quali- fikations- vermerk | zu- sammen | darunter mit Quali- fikations- vermerk | | |
| Noch: Kreise | | | | | | | | | | | |
| Märkischer Kreis | a | - | - | - | - | - | - | - | - | - | - |
| | b | - | - | - | - | - | - | - | - | - | - |
| | c | - | - | - | - | - | - | - | - | - | - |
| | d | - | - | - | - | - | - | - | - | - | - |
| Olpe | | | | | | | | | | | |
| | a | - | - | - | - | - | - | - | - | - | - |
| | b | - | - | - | - | - | - | - | - | - | - |
| | c | - | - | - | - | - | - | - | - | - | - |
| | d | - | - | - | - | - | - | - | - | - | - |
| Siegen-Wittgenstein | | | | | | | | | | | |
| | a | 42 | 46 | 12 | 34 | 34 | 22 | 25 | - | 135 | |
| | b | 20 | 25 | 5 | 20 | 20 | 16 | 18 | - | 79 | |
| | c | 20 | 5 | 2 | 3 | 3 | 1 | - | - | 26 | |
| | d | 12 | 3 | 1 | 2 | 2 | 1 | - | - | 16 | |
| Soest | | | | | | | | | | | |
| | a | - | - | - | - | - | - | - | - | - | - |
| | b | - | - | - | - | - | - | - | - | - | - |
| | c | - | - | - | - | - | - | - | - | - | - |
| | d | - | - | - | - | - | - | - | - | - | - |
| Unna | | | | | | | | | | | |
| | a | 10 | 16 | - | 16 | 16 | 10 | 12 | - | 48 | |
| | b | 4 | 8 | - | 8 | 8 | 7 | 6 | - | 25 | |
| | c | 1 | 1 | - | 1 | 1 | - | 1 | - | 3 | |
| | d | 1 | - | - | - | - | - | - | - | 1 | |
| Reg.-Bez. Arnsberg | | | | | | | | | | | |
| | a | 102 | 204 | 76 | 128 | 128 | 63 | 84 | - | 453 | |
| | b | 49 | 103 | 35 | 68 | 68 | 41 | 58 | - | 251 | |
| | c | 39 | 39 | 20 | 19 | 19 | 5 | 9 | - | 92 | |
| | d | 21 | 12 | 6 | 6 | 6 | 3 | 7 | - | 43 | |
| davon | | | | | | | | | | | |
| kreisfreie Städte | | | | | | | | | | | |
| | a | 50 | 138 | 64 | 74 | 74 | 26 | 47 | - | 261 | |
| | b | 25 | 68 | 30 | 38 | 38 | 15 | 34 | - | 142 | |
| | c | 18 | 33 | 18 | 15 | 15 | 4 | 8 | - | 63 | |
| | d | 8 | 9 | 5 | 4 | 4 | 2 | 7 | - | 26 | |
| Kreise | | | | | | | | | | | |
| | a | 52 | 66 | 12 | 54 | 54 | 37 | 37 | - | 192 | |
| | b | 24 | 35 | 5 | 30 | 30 | 26 | 24 | - | 109 | |
| | c | 21 | 6 | 2 | 4 | 4 | 1 | 1 | - | 29 | |
| | d | 13 | 3 | 1 | 2 | 2 | 1 | - | - | 17 | |
| Nordrhein-Westfalen | | | | | | | | | | | |
| | a | 459 | 1 334 | 458 | 876 | 867 | 74 | 91 | - | 1 958 | |
| | b | 219 | 659 | 218 | 441 | 436 | 46 | 62 | - | 986 | |
| | c | 141 | 376 | 155 | 221 | 221 | 6 | 9 | - | 532 | |
| | d | 66 | 172 | 63 | 109 | 109 | 4 | 7 | - | 249 | |
| davon | | | | | | | | | | | |
| kreisfreie Städte | | | | | | | | | | | |
| | a | 376 | 1 153 | 415 | 738 | 737 | 27 | 54 | - | 1 610 | |
| | b | 180 | 566 | 200 | 366 | 366 | 15 | 38 | - | 799 | |
| | c | 113 | 354 | 142 | 212 | 212 | 4 | 8 | - | 479 | |
| | d | 51 | 165 | 60 | 105 | 105 | 2 | 7 | - | 225 | |
| Kreise | | | | | | | | | | | |
| | a | 83 | 181 | 43 | 138 | 130 | 47 | 37 | - | 348 | |
| | b | 39 | 93 | 18 | 75 | 70 | 31 | 24 | - | 187 | |
| | c | 28 | 22 | 13 | 9 | 9 | 2 | 1 | - | 53 | |
| | d | 15 | 7 | 3 | 4 | 4 | 2 | - | - | 24 | |

4. Lehrergrunddaten 2000/01

| Verwaltungsbezirk | Lehrer/-innen | | | | | | | | | | | | | |
|-----------------------------|----------------|------------------------------------|-----------|-----------------------------------|-------------------------|-------------|------------------------------------|-------------------------|------------------|------------------------------------|-------------------------|---------------------|------------------------------------|-------------------------|
| | ins- gesamt | in % aller Lehrer/ -innen | weiblich | | | ausländisch | | | darunter | | | | | |
| | | | Anzahl | in % aller Lehre- rinnen | in % von Spalte 1 | Anzahl | in % aller Lehrer/ -innen | in % von Spalte 1 | hauptamtlich/BAT | | | vollzeitbeschäftigt | | |
| | | | | | | | | | Anzahl | in % aller Lehrer/ -innen | in % von Spalte 1 | Anzahl | in % aller Lehrer/ -innen | in % von Spalte 1 |
| 1 | 2 | 3 | 4 | 5 | 6 | 7 | 8 | 9 | 10 | 11 | 12 | 13 | 14 | |
| Kreisfreie Städte | | | | | | | | | | | | | | |
| Düsseldorf | 15 | 3,7 | 8 | 3,7 | 53,3 | - | - | - | 15 | 3,8 | 100,0 | 12 | 4,6 | 80,0 |
| Duisburg | 20 | 4,9 | 11 | 5,0 | 55,0 | - | - | - | 20 | 5,0 | 100,0 | 14 | 5,4 | 70,0 |
| Essen | 8 | 2,0 | 5 | 2,3 | 62,5 | - | - | - | 8 | 2,0 | 100,0 | 4 | 1,5 | 50,0 |
| Krefeld | 10 | 2,5 | 5 | 2,3 | 50,0 | - | - | - | 10 | 2,5 | 100,0 | 8 | 3,1 | 80,0 |
| Mönchengladbach | 26 | 6,4 | 15 | 6,8 | 57,7 | - | - | - | 26 | 6,5 | 100,0 | 16 | 6,1 | 61,5 |
| Mülheim an der Ruhr | - | - | - | - | - | - | - | - | - | - | - | - | - | - |
| Oberhausen | - | - | - | - | - | - | - | - | - | - | - | - | - | - |
| Remscheid | 7 | 1,7 | 6 | 2,7 | 85,7 | - | - | - | 7 | 1,8 | 100,0 | 5 | 1,9 | 71,4 |
| Solingen | - | - | - | - | - | - | - | - | - | - | - | - | - | - |
| Wuppertal | 13 | 3,2 | 5 | 2,3 | 38,5 | - | - | - | 13 | 3,3 | 100,0 | 10 | 3,8 | 76,9 |
| Kreise | | | | | | | | | | | | | | |
| Kleve | - | - | - | - | - | - | - | - | - | - | - | - | - | - |
| Mettmann | 13 | 3,2 | 9 | 4,1 | 69,2 | - | - | - | 8 | 2,0 | 61,5 | 2 | 0,8 | 15,4 |
| Neuss | - | - | - | - | - | - | - | - | - | - | - | - | - | - |
| Viersen | - | - | - | - | - | - | - | - | - | - | - | - | - | - |
| Wesel | - | - | - | - | - | - | - | - | - | - | - | - | - | - |
| Reg.-Bez. Düsseldorf | 112 | 27,5 | 64 | 29,2 | 57,1 | - | - | - | 107 | 26,8 | 95,5 | 71 | 27,2 | 63,4 |
| davon | | | | | | | | | | | | | | |
| kreisfreie Städte | 99 | 24,3 | 55 | 25,1 | 55,6 | - | - | - | 99 | 24,8 | 100,0 | 69 | 26,4 | 69,7 |
| Kreise | 13 | 3,2 | 9 | 4,1 | 69,2 | - | - | - | 8 | 2,0 | 61,5 | 2 | 0,8 | 15,4 |
| Kreisfreie Städte | | | | | | | | | | | | | | |
| Aachen | 15 | 3,7 | 8 | 3,7 | 53,3 | 1 | 16,7 | 6,7 | 15 | 3,8 | 100,0 | 13 | 5,0 | 86,7 |
| Bonn | 28 | 6,9 | 18 | 8,2 | 64,3 | - | - | - | 28 | 7,0 | 100,0 | 14 | 5,4 | 50,0 |
| Köln | 63 | 15,4 | 36 | 16,4 | 57,1 | 4 | 66,7 | 6,3 | 63 | 15,8 | 100,0 | 36 | 13,8 | 57,1 |
| Leverkusen | - | - | - | - | - | - | - | - | - | - | - | - | - | - |
| Kreise | | | | | | | | | | | | | | |
| Aachen | - | - | - | - | - | - | - | - | - | - | - | - | - | - |
| Düren | - | - | - | - | - | - | - | - | - | - | - | - | - | - |
| Erftkreis | - | - | - | - | - | - | - | - | - | - | - | - | - | - |
| Euskirchen | - | - | - | - | - | - | - | - | - | - | - | - | - | - |
| Heinsberg | - | - | - | - | - | - | - | - | - | - | - | - | - | - |
| Oberbergischer Kreis | - | - | - | - | - | - | - | - | - | - | - | - | - | - |
| Rhein.-Berg. Kreis | - | - | - | - | - | - | - | - | - | - | - | - | - | - |
| Rhein-Sieg Kreis | - | - | - | - | - | - | - | - | - | - | - | - | - | - |
| Reg.-Bez. Köln | 106 | 26,0 | 62 | 28,3 | 58,5 | 5 | 83,3 | 4,7 | 106 | 26,6 | 100,0 | 63 | 24,1 | 59,4 |
| davon | | | | | | | | | | | | | | |
| kreisfreie Städte | 106 | 26,0 | 62 | 28,3 | 58,5 | 5 | 83,3 | 4,7 | 106 | 26,6 | 100,0 | 63 | 24,1 | 59,4 |
| Kreise | - | - | - | - | - | - | - | - | - | - | - | - | - | - |
| Kreisfreie Städte | | | | | | | | | | | | | | |
| Bottrop | - | - | - | - | - | - | - | - | - | - | - | - | - | - |
| Gelsenkirchen | 20 | 4,9 | 14 | 6,4 | 70,0 | - | - | - | 20 | 5,0 | 100,0 | 12 | 4,6 | 60,0 |
| Münster | 13 | 3,2 | 6 | 2,7 | 46,2 | - | - | - | 11 | 2,8 | 84,6 | 7 | 2,7 | 53,8 |
| Kreise | | | | | | | | | | | | | | |
| Borken | 10 | 2,5 | 5 | 2,3 | 50,0 | - | - | - | 10 | 2,5 | 100,0 | 7 | 2,7 | 70,0 |
| Coesfeld | - | - | - | - | - | - | - | - | - | - | - | - | - | - |
| Recklinghausen | - | - | - | - | - | - | - | - | - | - | - | - | - | - |

1) abgeordnete, beurlaubte und langfristig erkrankte Lehrkräfte

Noch: 4. Lehrergrunddaten 2000/01

| Verwaltungsbezirk | Lehrer/-innen | | | | | | | | | | | | | |
|-----------------------------|----------------|------------------------------------|------------|-----------------------------------|-------------------------|-------------|------------------------------------|-------------------------|------------------|------------------------------------|-------------------------|---------------------|------------------------------------|-------------------------|
| | ins- gesamt | in % aller Lehrer/ -innen | weiblich | | | ausländisch | | | darunter | | | | | |
| | | | Anzahl | in % aller Lehre- rinnen | in % von Spalte 1 | Anzahl | in % aller Lehrer/ -innen | in % von Spalte 1 | hauptamtlich/BAT | | | vollzeitbeschäftigt | | |
| | | | | | | | | | Anzahl | in % aller Lehrer/ -innen | in % von Spalte 1 | Anzahl | in % aller Lehrer/ -innen | in % von Spalte 1 |
| 1 | 2 | 3 | 4 | 5 | 6 | 7 | 8 | 9 | 10 | 11 | 12 | 13 | 14 | |
| Noch: Kreise | | | | | | | | | | | | | | |
| Steinfurt | 10 | 2,5 | 6 | 2,7 | 60,0 | - | - | - | 10 | 2,5 | 100,0 | 6 | 2,3 | 60,0 |
| Warendorf | - | - | - | - | - | - | - | - | - | - | - | - | - | - |
| Reg.-Bez. Münster | 53 | 13,0 | 31 | 14,2 | 58,5 | - | - | - | 51 | 12,8 | 96,2 | 32 | 12,3 | 60,4 |
| davon | | | | | | | | | | | | | | |
| kreisfreie Städte | 33 | 8,1 | 20 | 9,1 | 60,6 | - | - | - | 31 | 7,8 | 93,9 | 19 | 7,3 | 57,6 |
| Kreise | 20 | 4,9 | 11 | 5,0 | 55,0 | - | - | - | 20 | 5,0 | 100,0 | 13 | 5,0 | 65,0 |
| Kreisfreie Stadt | | | | | | | | | | | | | | |
| Bielefeld | 19 | 4,7 | 10 | 4,6 | 52,6 | - | - | - | 19 | 4,8 | 100,0 | 8 | 3,1 | 42,1 |
| Kreise | | | | | | | | | | | | | | |
| Gütersloh | - | - | - | - | - | - | - | - | - | - | - | - | - | - |
| Herford | - | - | - | - | - | - | - | - | - | - | - | - | - | - |
| Höxter | - | - | - | - | - | - | - | - | - | - | - | - | - | - |
| Lippe | - | - | - | - | - | - | - | - | - | - | - | - | - | - |
| Minden-Lübbecke | - | - | - | - | - | - | - | - | - | - | - | - | - | - |
| Paderborn | 10 | 2,5 | 6 | 2,7 | 60,0 | - | - | - | 10 | 2,5 | 100,0 | 8 | 3,1 | 80,0 |
| Reg.-Bez. Detmold | 29 | 7,1 | 16 | 7,3 | 55,2 | - | - | - | 29 | 7,3 | 100,0 | 16 | 6,1 | 55,2 |
| davon | | | | | | | | | | | | | | |
| kreisfreie Stadt | 19 | 4,7 | 10 | 4,6 | 52,6 | - | - | - | 19 | 4,8 | 100,0 | 8 | 3,1 | 42,1 |
| Kreise | 10 | 2,5 | 6 | 2,7 | 60,0 | - | - | - | 10 | 2,5 | 100,0 | 8 | 3,1 | 80,0 |
| Kreisfreie Städte | | | | | | | | | | | | | | |
| Bochum | 44 | 10,8 | 20 | 9,1 | 45,5 | 1 | 16,7 | 2,3 | 43 | 10,8 | 97,7 | 32 | 12,3 | 72,7 |
| Dortmund | 9 | 2,2 | 5 | 2,3 | 55,6 | - | - | - | 9 | 2,3 | 100,0 | 6 | 2,3 | 66,7 |
| Hagen | - | - | - | - | - | - | - | - | - | - | - | - | - | - |
| Hamm | - | - | - | - | - | - | - | - | - | - | - | - | - | - |
| Herne | - | - | - | - | - | - | - | - | - | - | - | - | - | - |
| Kreise | | | | | | | | | | | | | | |
| Ennepe-Ruhr-Kreis | - | - | - | - | - | - | - | - | - | - | - | - | - | - |
| Hochsauerlandkreis | 12 | 2,9 | 6 | 2,7 | 50,0 | - | - | - | 12 | 3,0 | 100,0 | 8 | 3,1 | 66,7 |
| Märkischer Kreis | - | - | - | - | - | - | - | - | - | - | - | - | - | - |
| Olpe | - | - | - | - | - | - | - | - | - | - | - | - | - | - |
| Siegen-Wittgenstein | 21 | 5,1 | 6 | 2,7 | 28,6 | - | - | - | 20 | 5,0 | 95,2 | 17 | 6,5 | 81,0 |
| Soest | - | - | - | - | - | - | - | - | - | - | - | - | - | - |
| Unna | 22 | 5,4 | 9 | 4,1 | 40,9 | - | - | - | 22 | 5,5 | 100,0 | 16 | 6,1 | 72,7 |
| Reg.-Bez. Arnsberg | 108 | 26,5 | 46 | 21,0 | 42,6 | 1 | 16,7 | 0,9 | 106 | 26,6 | 98,1 | 79 | 30,3 | 73,1 |
| davon | | | | | | | | | | | | | | |
| kreisfreie Städte | 53 | 13,0 | 25 | 11,4 | 47,2 | 1 | 16,7 | 1,9 | 52 | 13,0 | 98,1 | 38 | 14,6 | 71,7 |
| Kreise | 55 | 13,5 | 21 | 9,6 | 38,2 | - | - | - | 54 | 13,5 | 98,2 | 41 | 15,7 | 74,5 |
| Nordrhein-Westfalen | 408 | 100 | 219 | 100 | 53,7 | 6 | 100 | 1,5 | 399 | 100 | 97,8 | 261 | 100 | 64,0 |
| davon | | | | | | | | | | | | | | |
| kreisfreie Städte | 310 | 76,0 | 172 | 78,5 | 55,5 | 6 | 100,0 | 1,9 | 307 | 76,9 | 99,0 | 197 | 75,5 | 63,5 |
| Kreise | 98 | 24,0 | 47 | 21,5 | 48,0 | - | - | - | 92 | 23,1 | 93,9 | 64 | 24,5 | 65,3 |
| darunter | | | | | | | | | | | | | | |
| langfristig | | | | | | | | | | | | | | |
| abwesende | | | | | | | | | | | | | | |
| Lehrer/-innen ¹⁾ | 12 | 2,9 | 7 | 3,2 | 58,3 | - | - | - | 12 | 3,0 | 100,0 | 8 | 3,1 | 66,7 |

Anmerkung S. 193

5. Erteilte wöchentliche Unterrichtsstunden 2000/01

| Verwaltungsbezirk | Erteilte wöchentliche Unterrichtsstunden | | | | | | | | | | | | | je 100 Schüler/-innen |
|-----------------------------|--|--------------------|----------------|-------------------|------------------|-------------------|----------------------|-----------------|-------------------|-------------------------------|---------------------|-------------------|------------------------------|-----------------------|
| | der Lehrer/-innen | | | | | | | | | | darunter Mehrarbeit | | | |
| | insgesamt | in % aller Stunden | weiblich | | davon | | | | | | | | | |
| | | | Anzahl | in % von Spalte 1 | hauptamtlich/BAT | | | na/nb/Nicht-BAT | | | | | | |
| | | | | | Anzahl | in % von Spalte 1 | je ha/BAT-Lehrer/-in | Anzahl | in % von Spalte 1 | je na/nb/Nicht-BAT-Lehrer/-in | Anzahl | in % von Spalte 1 | je Lehrer/-in mit Mehrarbeit | |
| 1 | 2 | 3 | 4 | 5 | 6 | 7 | 8 | 9 | 10 | 11 | 12 | 13 | 14 | |
| Kreisfreie Städte | | | | | | | | | | | | | | |
| Düsseldorf | 317,0 | 4,4 | 144,0 | 45,4 | 317,0 | 100,0 | 21,1 | - | - | - | - | - | - | 98,4 |
| Duisburg | 343,0 | 4,7 | 186,0 | 54,2 | 343,0 | 100,0 | 17,2 | - | - | - | - | - | - | 114,0 |
| Essen | 141,0 | 1,9 | 80,0 | 56,7 | 141,0 | 100,0 | 17,6 | - | - | - | - | - | - | 77,0 |
| Krefeld | 203,0 | 2,8 | 99,0 | 48,8 | 203,0 | 100,0 | 20,3 | - | - | - | - | - | - | 70,2 |
| Mönchengladbach | 444,0 | 6,1 | 277,0 | 62,4 | 444,0 | 100,0 | 17,1 | - | - | - | 2,0 | 0,5 | 2,0 | 73,6 |
| Mülheim an der Ruhr | - | - | - | - | - | - | - | - | - | - | - | - | - | - |
| Oberhausen | - | - | - | - | - | - | - | - | - | - | - | - | - | - |
| Remscheid | 129,0 | 1,8 | 105,0 | 81,4 | 129,0 | 100,0 | 18,4 | - | - | - | - | - | - | 95,6 |
| Solingen | - | - | - | - | - | - | - | - | - | - | - | - | - | - |
| Wuppertal | 286,0 | 4,0 | 124,0 | 43,4 | 286,0 | 100,0 | 22,0 | - | - | - | - | - | - | 65,9 |
| Kreise | | | | | | | | | | | | | | |
| Kleve | - | - | - | - | - | - | - | - | - | - | - | - | - | - |
| Mettmann | 136,0 | 1,9 | 112,0 | 82,4 | 115,0 | 84,6 | 14,4 | 21,0 | 15,4 | 4,2 | - | - | - | 78,6 |
| Neuss | - | - | - | - | - | - | - | - | - | - | - | - | - | - |
| Viersen | - | - | - | - | - | - | - | - | - | - | - | - | - | - |
| Wesel | - | - | - | - | - | - | - | - | - | - | - | - | - | - |
| Reg.-Bez. Düsseldorf | 1 999,0 | 27,6 | 1 127,0 | 56,4 | 1 978,0 | 98,9 | 18,5 | 21,0 | 1,1 | 4,2 | 2,0 | 0,1 | 2,0 | 81,9 |
| davon | | | | | | | | | | | | | | |
| kreisfreie Städte | 1 863,0 | 25,7 | 1 015,0 | 54,5 | 1 863,0 | 100,0 | 18,8 | - | - | - | 2,0 | 0,1 | 2,0 | 82,2 |
| Kreise | 136,0 | 1,9 | 112,0 | 82,4 | 115,0 | 84,6 | 14,4 | 21,0 | 15,4 | 4,2 | - | - | - | 78,6 |
| Kreisfreie Städte | | | | | | | | | | | | | | |
| Aachen | 300,0 | 4,1 | 151,0 | 50,3 | 300,0 | 100,0 | 20,0 | - | - | - | - | - | - | 61,6 |
| Bonn | 412,0 | 5,7 | 282,0 | 68,4 | 412,0 | 100,0 | 14,7 | - | - | - | - | - | - | 71,5 |
| Köln | 1 176,0 | 16,2 | 703,0 | 59,8 | 1 176,0 | 100,0 | 18,7 | - | - | - | - | - | - | 88,7 |
| Leverkusen | - | - | - | - | - | - | - | - | - | - | - | - | - | - |
| Kreise | | | | | | | | | | | | | | |
| Aachen | - | - | - | - | - | - | - | - | - | - | - | - | - | - |
| Düren | - | - | - | - | - | - | - | - | - | - | - | - | - | - |
| Erftkreis | - | - | - | - | - | - | - | - | - | - | - | - | - | - |
| Euskirchen | - | - | - | - | - | - | - | - | - | - | - | - | - | - |
| Heinsberg | - | - | - | - | - | - | - | - | - | - | - | - | - | - |
| Oberbergischer Kreis | - | - | - | - | - | - | - | - | - | - | - | - | - | - |
| Rhein.-Berg. Kreis | - | - | - | - | - | - | - | - | - | - | - | - | - | - |
| Rhein-Sieg Kreis | - | - | - | - | - | - | - | - | - | - | - | - | - | - |
| Reg.-Bez. Köln | 1 888,0 | 26,1 | 1 136,0 | 60,2 | 1 888,0 | 100,0 | 17,8 | - | - | - | - | - | - | 79,0 |
| davon | | | | | | | | | | | | | | |
| kreisfreie Städte | 1 888,0 | 26,1 | 1 136,0 | 60,2 | 1 888,0 | 100,0 | 17,8 | - | - | - | - | - | - | 79,0 |
| Kreise | - | - | - | - | - | - | - | - | - | - | - | - | - | - |
| Kreisfreie Städte | | | | | | | | | | | | | | |
| Bottrop | - | - | - | - | - | - | - | - | - | - | - | - | - | - |
| Gelsenkirchen | 378,0 | 5,2 | 267,0 | 70,6 | 378,0 | 100,0 | 18,9 | - | - | - | - | - | - | 65,4 |
| Münster | 222,0 | 3,1 | 76,0 | 34,2 | 207,0 | 93,2 | 18,8 | 15,0 | 6,8 | 7,5 | - | - | - | 87,7 |

Noch: 5. Erteilte wöchentliche Unterrichtsstunden 2000/01

| Verwaltungsbezirk | Erteilte wöchentliche Unterrichtsstunden | | | | | | | | | | | | | je 100 Schüler/-innen |
|----------------------------|--|--------------------|----------------|-------------------|------------------|-------------------|----------------------|-----------------|-------------------|-------------------------------|---------------------|-------------------|------------------------------|-----------------------|
| | der Lehrer/-innen | | | | | | | | | | darunter Mehrarbeit | | | |
| | insgesamt | in % aller Stunden | weiblich | | davon | | | | | | | | | |
| | | | Anzahl | in % von Spalte 1 | hauptamtlich/BAT | | | na/nb/Nicht-BAT | | | | | | |
| | | | | | Anzahl | in % von Spalte 1 | je ha/BAT-Lehrer/-in | Anzahl | in % von Spalte 1 | je na/nb/Nicht-BAT-Lehrer/-in | Anzahl | in % von Spalte 1 | je Lehrer/-in mit Mehrarbeit | |
| 1 | 2 | 3 | 4 | 5 | 6 | 7 | 8 | 9 | 10 | 11 | 12 | 13 | 14 | |
| Kreise | | | | | | | | | | | | | | |
| Borken | 173,0 | 2,4 | 63,0 | 36,4 | 173,0 | 100,0 | 17,3 | - | - | - | - | - | - | 127,2 |
| Coesfeld | - | - | - | - | - | - | - | - | - | - | - | - | - | - |
| Recklinghausen | - | - | - | - | - | - | - | - | - | - | - | - | - | - |
| Steinfurt | 140,0 | 1,9 | 60,0 | 42,9 | 140,0 | 100,0 | 14,0 | - | - | - | - | - | - | 78,2 |
| Warendorf | - | - | - | - | - | - | - | - | - | - | - | - | - | - |
| Reg.-Bez. Münster | 913,0 | 12,6 | 466,0 | 51,0 | 898,0 | 98,4 | 17,6 | 15,0 | 1,6 | 7,5 | - | - | - | 79,7 |
| davon | | | | | | | | | | | | | | |
| kreisfreie Städte | 600,0 | 8,3 | 343,0 | 57,2 | 585,0 | 97,5 | 18,9 | 15,0 | 2,5 | 7,5 | - | - | - | 72,2 |
| Kreise | 313,0 | 4,3 | 123,0 | 39,3 | 313,0 | 100,0 | 15,7 | - | - | - | - | - | - | 99,4 |
| Kreisfreie Stadt | | | | | | | | | | | | | | |
| Bielefeld | 345,0 | 4,8 | 166,0 | 48,1 | 345,0 | 100,0 | 18,2 | - | - | - | - | - | - | 81,8 |
| Kreise | | | | | | | | | | | | | | |
| Gütersloh | - | - | - | - | - | - | - | - | - | - | - | - | - | - |
| Herford | - | - | - | - | - | - | - | - | - | - | - | - | - | - |
| Höxter | - | - | - | - | - | - | - | - | - | - | - | - | - | - |
| Lippe | - | - | - | - | - | - | - | - | - | - | - | - | - | - |
| Minden-Lübbecke | - | - | - | - | - | - | - | - | - | - | - | - | - | - |
| Paderborn | 219,0 | 3,0 | 131,0 | 59,8 | 219,0 | 100,0 | 21,9 | - | - | - | - | - | - | 85,2 |
| Reg.-Bez. Detmold | 564,0 | 7,8 | 297,0 | 52,7 | 564,0 | 100,0 | 19,4 | - | - | - | - | - | - | 83,1 |
| davon | | | | | | | | | | | | | | |
| kreisfreie Stadt | 345,0 | 4,8 | 166,0 | 48,1 | 345,0 | 100,0 | 18,2 | - | - | - | - | - | - | 81,8 |
| Kreise | 219,0 | 3,0 | 131,0 | 59,8 | 219,0 | 100,0 | 21,9 | - | - | - | - | - | - | 85,2 |
| Kreisfreie Städte | | | | | | | | | | | | | | |
| Bochum | 756,0 | 10,4 | 354,0 | 46,8 | 753,0 | 99,6 | 17,5 | 3,0 | 0,4 | 3,0 | - | - | - | 102,6 |
| Dortmund | 186,0 | 2,6 | 70,0 | 37,6 | 186,0 | 100,0 | 20,7 | - | - | - | 9,0 | 4,8 | 3,0 | 71,0 |
| Hagen | - | - | - | - | - | - | - | - | - | - | - | - | - | - |
| Hamm | - | - | - | - | - | - | - | - | - | - | - | - | - | - |
| Herne | - | - | - | - | - | - | - | - | - | - | - | - | - | - |
| Kreise | | | | | | | | | | | | | | |
| Ennepe-Ruhr-Kreis | - | - | - | - | - | - | - | - | - | - | - | - | - | - |
| Hochsauerlandkreis | 199,0 | 2,7 | 80,0 | 40,2 | 199,0 | 100,0 | 16,6 | - | - | - | - | - | - | 187,7 |
| Märkischer Kreis | - | - | - | - | - | - | - | - | - | - | - | - | - | - |
| Olpe | - | - | - | - | - | - | - | - | - | - | - | - | - | - |
| Siegen-Wittgenstein | 349,0 | 4,8 | 93,0 | 26,6 | 343,0 | 98,3 | 17,2 | 6,0 | 1,7 | 6,0 | - | - | - | 101,7 |
| Soest | - | - | - | - | - | - | - | - | - | - | - | - | - | - |
| Unna | 383,0 | 5,3 | 139,0 | 36,3 | 383,0 | 100,0 | 17,4 | - | - | - | 8,0 | 2,1 | 8,0 | 94,3 |
| Reg.-Bez. Arnsberg | 1 873,0 | 25,9 | 736,0 | 39,3 | 1 864,0 | 99,5 | 17,6 | 9,0 | 0,5 | 4,5 | 17,0 | 0,9 | 4,3 | 101,0 |
| davon | | | | | | | | | | | | | | |
| kreisfreie Städte | 942,0 | 13,0 | 424,0 | 45,0 | 939,0 | 99,7 | 18,1 | 3,0 | 0,3 | 3,0 | 9,0 | 1,0 | 3,0 | 94,3 |
| Kreise | 931,0 | 12,9 | 312,0 | 33,5 | 925,0 | 99,4 | 17,1 | 6,0 | 0,6 | 6,0 | 8,0 | 0,9 | 8,0 | 108,9 |
| Nordrhein-Westfalen | 7 237,0 | 100 | 3 762,0 | 52,0 | 7 192,0 | 99,4 | 18,0 | 45,0 | 0,6 | 5,0 | 19,0 | 0,3 | 3,8 | 85,1 |
| davon | | | | | | | | | | | | | | |
| kreisfreie Städte | 5 638,0 | 77,9 | 3 084,0 | 54,7 | 5 620,0 | 99,7 | 18,3 | 18,0 | 0,3 | 6,0 | 11,0 | 0,2 | 2,8 | 81,6 |
| Kreise | 1 599,0 | 22,1 | 678,0 | 42,4 | 1 572,0 | 98,3 | 17,1 | 27,0 | 1,7 | 4,5 | 8,0 | 0,5 | 8,0 | 99,9 |

Abendgymnasien

1. Schuleckdaten 2000/01

| Verwaltungsbezirk | Schulen | Klassen | Schüler/-innen | | | | | | | | |
|-----------------------------|----------|----------|----------------|--------------|-------------------|-------------|-------------------|------------|-------------------|-------------------|-----------------------------|
| | | | insgesamt | weiblich | | ausländisch | | | Aussiedler/-innen | | je Lehrer/-in ¹⁾ |
| | | | | Anzahl | in % von Spalte 3 | zusammen | in % von Spalte 3 | weiblich | Anzahl | in % von Spalte 3 | |
| | | | | | | | | | | | |
| 1 | 2 | 3 | 4 | 5 | 6 | 7 | 8 | 9 | 10 | 11 | |
| Kreisfreie Städte | | | | | | | | | | | |
| Düsseldorf | 1 | x | 304 | 166 | 54,6 | 68 | 22,4 | 40 | 1 | 0,3 | 12,2 |
| Duisburg | - | x | - | - | - | - | - | - | - | - | - |
| Essen | 1 | x | 335 | 191 | 57,0 | 50 | 14,9 | 26 | - | - | 17,6 |
| Krefeld | - | x | - | - | - | - | - | - | - | - | - |
| Mönchengladbach | - | x | - | - | - | - | - | - | - | - | - |
| Mülheim an der Ruhr | - | x | - | - | - | - | - | - | - | - | - |
| Oberhausen | - | x | - | - | - | - | - | - | - | - | - |
| Remscheid | - | x | - | - | - | - | - | - | - | - | - |
| Solingen | - | x | - | - | - | - | - | - | - | - | - |
| Wuppertal | 1 | x | 255 | 130 | 51,0 | 54 | 21,2 | 19 | 21 | 8,2 | 13,4 |
| Kreise | | | | | | | | | | | |
| Kleve | - | x | - | - | - | - | - | - | - | - | - |
| Mettmann | - | x | - | - | - | - | - | - | - | - | - |
| Neuss | 1 | x | 281 | 128 | 45,6 | 68 | 24,2 | 29 | - | - | 14,1 |
| Viersen | 1 | x | 491 | 251 | 51,1 | 75 | 15,3 | 33 | - | - | 14,0 |
| Wesel | - | x | - | - | - | - | - | - | - | - | - |
| Reg.-Bez. Düsseldorf | 5 | x | 1 666 | 866 | 52,0 | 315 | 18,9 | 147 | 22 | 1,3 | 14,1 |
| davon | | | | | | | | | | | |
| kreisfreie Städte | 3 | x | 894 | 487 | 54,5 | 172 | 19,2 | 85 | 22 | 2,5 | 14,2 |
| Kreise | 2 | x | 772 | 379 | 49,1 | 143 | 18,5 | 62 | - | - | 14,0 |
| Kreisfreie Städte | | | | | | | | | | | |
| Aachen | 1 | x | 328 | 176 | 53,7 | 107 | 32,6 | 52 | - | - | 16,4 |
| Bonn | 1 | x | 648 | 353 | 54,5 | 115 | 17,7 | 52 | 4 | 0,6 | 13,5 |
| Köln | 1 | x | 705 | 332 | 47,1 | 158 | 22,4 | 66 | - | - | 16,8 |
| Leverkusen | - | x | - | - | - | - | - | - | - | - | - |
| Kreise | | | | | | | | | | | |
| Aachen | - | x | - | - | - | - | - | - | - | - | - |
| Düren | - | x | - | - | - | - | - | - | - | - | - |
| Erftkreis | - | x | - | - | - | - | - | - | - | - | - |
| Euskirchen | - | x | - | - | - | - | - | - | - | - | - |
| Heinsberg | - | x | - | - | - | - | - | - | - | - | - |
| Oberbergischer Kreis | - | x | - | - | - | - | - | - | - | - | - |
| Rhein.-Berg. Kreis | - | x | - | - | - | - | - | - | - | - | - |
| Rhein-Sieg Kreis | 1 | x | 470 | 244 | 51,9 | 63 | 13,4 | 35 | 38 | 8,1 | 14,2 |
| Reg.-Bez. Köln | 4 | x | 2 151 | 1 105 | 51,4 | 443 | 20,6 | 205 | 42 | 2,0 | 15,0 |
| davon | | | | | | | | | | | |
| kreisfreie Städte | 3 | x | 1 681 | 861 | 51,2 | 380 | 22,6 | 170 | 4 | 0,2 | 15,3 |
| Kreise | 1 | x | 470 | 244 | 51,9 | 63 | 13,4 | 35 | 38 | 8,1 | 14,2 |
| Kreisfreie Städte | | | | | | | | | | | |
| Bottrop | - | x | - | - | - | - | - | - | - | - | - |
| Gelsenkirchen | 1 | x | 274 | 156 | 56,9 | 27 | 9,9 | 17 | - | - | 13,7 |
| Münster | 1 | x | 318 | 174 | 54,7 | 27 | 8,5 | 13 | 2 | 0,6 | 11,0 |

1) hauptamtliche/BAT- sowie nebenamtliche/nebenberufliche und Nicht-BAT-Lehrerinnen und -Lehrer

Noch: 1. Schuleckdaten 2000/01

| Verwaltungsbezirk | Schulen | Klassen | Schüler/-innen | | | | | | | | | |
|----------------------------|-----------|----------|----------------|--------------|-------------------|--------------|-------------------|------------|-------------------|-------------------|-----------------------------|---|
| | | | insgesamt | weiblich | | ausländisch | | | Aussiedler/-innen | | je Lehrer/-in ¹⁾ | |
| | | | | Anzahl | in % von Spalte 3 | zusammen | in % von Spalte 3 | weiblich | Anzahl | in % von Spalte 3 | | |
| | | | | | | | | | | | | 1 |
| Kreise | | | | | | | | | | | | |
| Borken | 2 | x | 414 | 247 | 59,7 | 69 | 16,7 | 39 | 31 | 7,5 | 18,0 | |
| Coesfeld | - | x | - | - | - | - | - | - | - | - | - | |
| Recklinghausen | - | x | - | - | - | - | - | - | - | - | - | |
| Steinfurt | - | x | - | - | - | - | - | - | - | - | - | |
| Warendorf | - | x | - | - | - | - | - | - | - | - | - | |
| Reg.-Bez. Münster | 4 | x | 1 006 | 577 | 57,4 | 123 | 12,2 | 69 | 33 | 3,3 | 14,0 | |
| davon | | | | | | | | | | | | |
| kreisfreie Städte | 2 | x | 592 | 330 | 55,7 | 54 | 9,1 | 30 | 2 | 0,3 | 12,1 | |
| Kreise | 2 | x | 414 | 247 | 59,7 | 69 | 16,7 | 39 | 31 | 7,5 | 18,0 | |
| Kreisfreie Stadt | | | | | | | | | | | | |
| Bielefeld | 1 | x | 306 | 157 | 51,3 | 32 | 10,5 | 14 | 33 | 10,8 | 14,6 | |
| Kreise | | | | | | | | | | | | |
| Gütersloh | - | x | - | - | - | - | - | - | - | - | - | |
| Herford | - | x | - | - | - | - | - | - | - | - | - | |
| Höxter | - | x | - | - | - | - | - | - | - | - | - | |
| Lippe | - | x | - | - | - | - | - | - | - | - | - | |
| Minden-Lübbecke | - | x | - | - | - | - | - | - | - | - | - | |
| Paderborn | - | x | - | - | - | - | - | - | - | - | - | |
| Reg.-Bez. Detmold | 1 | x | 306 | 157 | 51,3 | 32 | 10,5 | 14 | 33 | 10,8 | 14,6 | |
| davon | | | | | | | | | | | | |
| kreisfreie Stadt | 1 | x | 306 | 157 | 51,3 | 32 | 10,5 | 14 | 33 | 10,8 | 14,6 | |
| Kreise | - | x | - | - | - | - | - | - | - | - | - | |
| Kreisfreie Städte | | | | | | | | | | | | |
| Bochum | - | x | - | - | - | - | - | - | - | - | - | |
| Dortmund | 1 | x | 308 | 184 | 59,7 | 45 | 14,6 | 25 | 11 | 3,6 | 13,4 | |
| Hagen | - | x | - | - | - | - | - | - | - | - | - | |
| Hamm | - | x | - | - | - | - | - | - | - | - | - | |
| Herne | - | x | - | - | - | - | - | - | - | - | - | |
| Kreise | | | | | | | | | | | | |
| Ennepe-Ruhr-Kreis | - | x | - | - | - | - | - | - | - | - | - | |
| Hochsauerlandkreis | - | x | - | - | - | - | - | - | - | - | - | |
| Märkischer Kreis | - | x | - | - | - | - | - | - | - | - | - | |
| Olpe | - | x | - | - | - | - | - | - | - | - | - | |
| Siegen-Wittgenstein | - | x | - | - | - | - | - | - | - | - | - | |
| Soest | 1 | x | 483 | 248 | 51,3 | 56 | 11,6 | 30 | 44 | 9,1 | 14,6 | |
| Unna | - | x | - | - | - | - | - | - | - | - | - | |
| Reg.-Bez. Arnsberg | 2 | x | 791 | 432 | 54,6 | 101 | 12,8 | 55 | 55 | 7,0 | 14,1 | |
| davon | | | | | | | | | | | | |
| kreisfreie Städte | 1 | x | 308 | 184 | 59,7 | 45 | 14,6 | 25 | 11 | 3,6 | 13,4 | |
| Kreise | 1 | x | 483 | 248 | 51,3 | 56 | 11,6 | 30 | 44 | 9,1 | 14,6 | |
| Nordrhein-Westfalen | 16 | x | 5 920 | 3 137 | 53,0 | 1 014 | 17,1 | 490 | 185 | 3,1 | 14,4 | |
| davon | | | | | | | | | | | | |
| kreisfreie Städte | 10 | x | 3 781 | 2 019 | 53,4 | 683 | 18,1 | 324 | 72 | 1,9 | 14,2 | |
| Kreise | 6 | x | 2 139 | 1 118 | 52,3 | 331 | 15,5 | 166 | 113 | 5,3 | 14,9 | |

Anmerkung S. 198

Noch: 2. Verteilung der Teilnehmerpopulation 2000/01

| Verwaltungsbezirk a = Zusammen b = weiblich c = Ausländer/-innen zusammen d = Ausländerinnen | Teilnehmer/-innen | | | | | | | insgesamt | |
|--|-------------------|-------------|------------|------------|------------|------------|------------|------------|--------------|
| | im Vorkurs | davon | | | | | | | |
| | | im Semester | | | | | | | |
| | | 01 | 02 | 03 | 04 | 05 | 06 | | |
| Noch: Kreise | | | | | | | | | |
| Erftkreis | a | - | - | - | - | - | - | - | |
| | b | - | - | - | - | - | - | - | |
| | c | - | - | - | - | - | - | - | |
| | d | - | - | - | - | - | - | - | |
| Euskirchen | a | - | - | - | - | - | - | - | |
| | b | - | - | - | - | - | - | - | |
| | c | - | - | - | - | - | - | - | |
| | d | - | - | - | - | - | - | - | |
| Heinsberg | a | - | - | - | - | - | - | - | |
| | b | - | - | - | - | - | - | - | |
| | c | - | - | - | - | - | - | - | |
| | d | - | - | - | - | - | - | - | |
| Oberbergischer Kreis | a | - | - | - | - | - | - | - | |
| | b | - | - | - | - | - | - | - | |
| | c | - | - | - | - | - | - | - | |
| | d | - | - | - | - | - | - | - | |
| Rhein.-Berg. Kreis | a | - | - | - | - | - | - | - | |
| | b | - | - | - | - | - | - | - | |
| | c | - | - | - | - | - | - | - | |
| | d | - | - | - | - | - | - | - | |
| Rhein-Sieg Kreis | a | 92 | 77 | 95 | 92 | 53 | 45 | 16 | 470 |
| | b | 41 | 38 | 51 | 51 | 28 | 26 | 9 | 244 |
| | c | 20 | 12 | 13 | 11 | 3 | 1 | 3 | 63 |
| | d | 7 | 10 | 7 | 7 | 2 | 1 | 1 | 35 |
| Reg.-Bez. Köln | a | 439 | 417 | 342 | 384 | 246 | 180 | 143 | 2 151 |
| | b | 199 | 209 | 185 | 197 | 133 | 96 | 86 | 1 105 |
| | c | 103 | 93 | 86 | 61 | 47 | 32 | 21 | 443 |
| | d | 43 | 52 | 39 | 26 | 20 | 12 | 13 | 205 |
| davon | | | | | | | | | |
| kreisfreie Städte | a | 347 | 340 | 247 | 292 | 193 | 135 | 127 | 1 681 |
| | b | 158 | 171 | 134 | 146 | 105 | 70 | 77 | 861 |
| | c | 83 | 81 | 73 | 50 | 44 | 31 | 18 | 380 |
| | d | 36 | 42 | 32 | 19 | 18 | 11 | 12 | 170 |
| Kreise | a | 92 | 77 | 95 | 92 | 53 | 45 | 16 | 470 |
| | b | 41 | 38 | 51 | 51 | 28 | 26 | 9 | 244 |
| | c | 20 | 12 | 13 | 11 | 3 | 1 | 3 | 63 |
| | d | 7 | 10 | 7 | 7 | 2 | 1 | 1 | 35 |
| Kreisfreie Städte | | | | | | | | | |
| Bottrop | a | - | - | - | - | - | - | - | - |
| | b | - | - | - | - | - | - | - | - |
| | c | - | - | - | - | - | - | - | - |
| | d | - | - | - | - | - | - | - | - |
| Gelsenkirchen | a | - | 102 | 41 | 69 | 14 | 42 | 6 | 274 |
| | b | - | 57 | 25 | 38 | 8 | 25 | 3 | 156 |
| | c | - | 10 | 5 | 8 | - | 3 | 1 | 27 |
| | d | - | 6 | 3 | 6 | - | 2 | - | 17 |
| Münster | a | 72 | 86 | 30 | 67 | 19 | 32 | 12 | 318 |
| | b | 36 | 55 | 16 | 33 | 8 | 17 | 9 | 174 |
| | c | 8 | 9 | 3 | 3 | 2 | 1 | 1 | 27 |
| | d | 2 | 7 | 1 | 1 | 1 | - | 1 | 13 |

Noch: 2. Verteilung der Teilnehmerpopulation 2000/01

| Verwaltungsbezirk a = Zusammen b = weiblich c = Ausländer/-innen zusammen d = Ausländerinnen | Teilnehmer/-innen | | | | | | | insgesamt | |
|--|-------------------|--------------|--------------|------------|--------------|------------|------------|------------|--------------|
| | im Vorkurs | davon | | | | | | | |
| | | im Semester | | | | | | | |
| | 01 | 02 | 03 | 04 | 05 | 06 | | | |
| Noch: Kreise | | | | | | | | | |
| Hochsauerlandkreis | a | - | - | - | - | - | - | - | |
| | b | - | - | - | - | - | - | - | |
| | c | - | - | - | - | - | - | - | |
| | d | - | - | - | - | - | - | - | |
| Märkischer Kreis | a | - | - | - | - | - | - | - | |
| | b | - | - | - | - | - | - | - | |
| | c | - | - | - | - | - | - | - | |
| | d | - | - | - | - | - | - | - | |
| Olpe | a | - | - | - | - | - | - | - | |
| | b | - | - | - | - | - | - | - | |
| | c | - | - | - | - | - | - | - | |
| | d | - | - | - | - | - | - | - | |
| Siegen-Wittgenstein | a | - | - | - | - | - | - | - | |
| | b | - | - | - | - | - | - | - | |
| | c | - | - | - | - | - | - | - | |
| | d | - | - | - | - | - | - | - | |
| Soest | a | 88 | 212 | 9 | 103 | 8 | 58 | 5 | 483 |
| | b | 46 | 110 | 2 | 50 | 4 | 34 | 2 | 248 |
| | c | 16 | 22 | 1 | 10 | - | 7 | - | 56 |
| | d | 8 | 13 | - | 5 | - | 4 | - | 30 |
| Unna | a | - | - | - | - | - | - | - | - |
| | b | - | - | - | - | - | - | - | - |
| | c | - | - | - | - | - | - | - | - |
| | d | - | - | - | - | - | - | - | - |
| Reg.-Bez. Arnsberg | a | 123 | 284 | 25 | 183 | 47 | 104 | 25 | 791 |
| | b | 61 | 155 | 9 | 99 | 28 | 64 | 16 | 432 |
| | c | 32 | 31 | 3 | 19 | 2 | 12 | 2 | 101 |
| | d | 15 | 18 | - | 11 | 2 | 7 | 2 | 55 |
| davon | | | | | | | | | |
| kreisfreie Städte | a | 35 | 72 | 16 | 80 | 39 | 46 | 20 | 308 |
| | b | 15 | 45 | 7 | 49 | 24 | 30 | 14 | 184 |
| | c | 16 | 9 | 2 | 9 | 2 | 5 | 2 | 45 |
| | d | 7 | 5 | - | 6 | 2 | 3 | 2 | 25 |
| Kreise | a | 88 | 212 | 9 | 103 | 8 | 58 | 5 | 483 |
| | b | 46 | 110 | 2 | 50 | 4 | 34 | 2 | 248 |
| | c | 16 | 22 | 1 | 10 | - | 7 | - | 56 |
| | d | 8 | 13 | - | 5 | - | 4 | - | 30 |
| Nordrhein-Westfalen | a | 1 036 | 1 356 | 859 | 1 119 | 611 | 581 | 358 | 5 920 |
| | b | 510 | 713 | 462 | 589 | 341 | 305 | 217 | 3 137 |
| | c | 255 | 216 | 181 | 154 | 91 | 71 | 46 | 1 014 |
| | d | 119 | 120 | 81 | 72 | 40 | 30 | 28 | 490 |
| davon | | | | | | | | | |
| kreisfreie Städte | a | 733 | 776 | 544 | 664 | 433 | 352 | 279 | 3 781 |
| | b | 353 | 409 | 301 | 349 | 248 | 186 | 173 | 2 019 |
| | c | 170 | 142 | 113 | 97 | 72 | 50 | 39 | 683 |
| | d | 77 | 77 | 50 | 46 | 31 | 19 | 24 | 324 |
| Kreise | a | 303 | 580 | 315 | 455 | 178 | 229 | 79 | 2 139 |
| | b | 157 | 304 | 161 | 240 | 93 | 119 | 44 | 1 118 |
| | c | 85 | 74 | 68 | 57 | 19 | 21 | 7 | 331 |
| | d | 42 | 43 | 31 | 26 | 9 | 11 | 4 | 166 |

3. Schulabgängerinnen und -abgänger im Abgangsjahr 2000

| Verwaltungsbezirk a = Zusammen b = weiblich c = Ausländer/-innen zusammen d = Ausländerinnen | Schulabgänger/-innen | | | | | | | | |
|--|--|-------------------------|---|--------------------|---|--------------------------------|----------------------------|----------------|----|
| | mit Hauptschul- abschluss nach Jahrgang 09 | mit Sekundarabschluss I | | | | mit Fachhoch- schulreife | mit Hoch- schulreife | ins- gesamt | |
| | | zu- sammen | Hauptschul- abschluss nach Jahrgang 10 | davon mit | | | | | |
| | | | | Fachoberschulreife | | | | | |
| | | zu- sammen | darunter mit Qualifikations- vermerk | | | | | | |
| Kreisfreie Städte | | | | | | | | | |
| Düsseldorf | a | - | 1 | - | 1 | 1 | 18 | 50 | 69 |
| | b | - | - | - | - | - | 8 | 40 | 48 |
| | c | - | - | - | - | - | 6 | 4 | 10 |
| | d | - | - | - | - | - | 3 | 4 | 7 |
| Duisburg | a | - | - | - | - | - | - | - | - |
| | b | - | - | - | - | - | - | - | - |
| | c | - | - | - | - | - | - | - | - |
| | d | - | - | - | - | - | - | - | - |
| Essen | a | - | - | - | - | - | 31 | 48 | 79 |
| | b | - | - | - | - | - | 16 | 31 | 47 |
| | c | - | - | - | - | - | 6 | 5 | 11 |
| | d | - | - | - | - | - | 3 | 2 | 5 |
| Krefeld | a | - | - | - | - | - | - | - | - |
| | b | - | - | - | - | - | - | - | - |
| | c | - | - | - | - | - | - | - | - |
| | d | - | - | - | - | - | - | - | - |
| Mönchengladbach | a | - | - | - | - | - | - | - | - |
| | b | - | - | - | - | - | - | - | - |
| | c | - | - | - | - | - | - | - | - |
| | d | - | - | - | - | - | - | - | - |
| Mülheim an der Ruhr | a | - | - | - | - | - | - | - | - |
| | b | - | - | - | - | - | - | - | - |
| | c | - | - | - | - | - | - | - | - |
| | d | - | - | - | - | - | - | - | - |
| Oberhausen | a | - | - | - | - | - | - | - | - |
| | b | - | - | - | - | - | - | - | - |
| | c | - | - | - | - | - | - | - | - |
| | d | - | - | - | - | - | - | - | - |
| Remscheid | a | - | - | - | - | - | - | - | - |
| | b | - | - | - | - | - | - | - | - |
| | c | - | - | - | - | - | - | - | - |
| | d | - | - | - | - | - | - | - | - |
| Solingen | a | - | - | - | - | - | - | - | - |
| | b | - | - | - | - | - | - | - | - |
| | c | - | - | - | - | - | - | - | - |
| | d | - | - | - | - | - | - | - | - |
| Wuppertal | a | - | - | - | - | - | 8 | 31 | 39 |
| | b | - | - | - | - | - | 3 | 16 | 19 |
| | c | - | - | - | - | - | 3 | 3 | 6 |
| | d | - | - | - | - | - | 1 | 1 | 2 |

Noch: 3. Schulabgängerinnen und -abgänger im Abgangsjahr 2000

| Verwaltungsbezirk a = Zusammen b = weiblich c = Ausländer/-innen zusammen d = Ausländerinnen | Schulabgänger/-innen | | | | | | | | |
|--|--|-------------------------|---|--------------------|-----------|--------------------------------|----------------------------|----------------|------------|
| | mit Hauptschul- abschluss nach Jahrgang 09 | mit Sekundarabschluss I | | | | mit Fachhoch- schulreife | mit Hoch- schulreife | ins- gesamt | |
| | | zu- sammen | Hauptschul- abschluss nach Jahrgang 10 | davon mit | | | | | |
| | | | | Fachoberschulreife | | | | | |
| | | zu- sammen | darunter mit Qualifikations- vermerk | | | | | | |
| Kreise | | | | | | | | | |
| Kleve | a | - | - | - | - | - | - | - | - |
| | b | - | - | - | - | - | - | - | - |
| | c | - | - | - | - | - | - | - | - |
| | d | - | - | - | - | - | - | - | - |
| Mettmann | a | - | - | - | - | - | - | - | - |
| | b | - | - | - | - | - | - | - | - |
| | c | - | - | - | - | - | - | - | - |
| | d | - | - | - | - | - | - | - | - |
| Neuss | a | 9 | 13 | 2 | 11 | 6 | 9 | 16 | 47 |
| | b | 2 | 4 | - | 4 | 3 | 5 | 11 | 22 |
| | c | 4 | 2 | - | 2 | 1 | - | 3 | 9 |
| | d | 1 | 1 | - | 1 | 1 | - | 2 | 4 |
| Viersen | a | - | 3 | - | 3 | 3 | 42 | 68 | 113 |
| | b | - | 2 | - | 2 | 2 | 19 | 28 | 49 |
| | c | - | - | - | - | - | 1 | 8 | 9 |
| | d | - | - | - | - | - | - | 3 | 3 |
| Wesel | a | - | - | - | - | - | - | - | - |
| | b | - | - | - | - | - | - | - | - |
| | c | - | - | - | - | - | - | - | - |
| | d | - | - | - | - | - | - | - | - |
| Reg.-Bez. Düsseldorf | a | 9 | 17 | 2 | 15 | 10 | 108 | 213 | 362 |
| | b | 2 | 6 | - | 6 | 5 | 51 | 126 | 191 |
| | c | 4 | 2 | - | 2 | 1 | 16 | 23 | 47 |
| | d | 1 | 1 | - | 1 | 1 | 7 | 12 | 22 |
| davon | | | | | | | | | |
| kreisfreie Städte | a | - | 1 | - | 1 | 1 | 57 | 129 | 188 |
| | b | - | - | - | - | - | 27 | 87 | 114 |
| | c | - | - | - | - | - | 15 | 12 | 27 |
| | d | - | - | - | - | - | 7 | 7 | 14 |
| Kreise | a | 9 | 16 | 2 | 14 | 9 | 51 | 84 | 174 |
| | b | 2 | 6 | - | 6 | 5 | 24 | 39 | 77 |
| | c | 4 | 2 | - | 2 | 1 | 1 | 11 | 20 |
| | d | 1 | 1 | - | 1 | 1 | - | 5 | 8 |
| Kreisfreie Städte | | | | | | | | | |
| Aachen | a | - | - | - | - | - | 20 | 33 | 53 |
| | b | - | - | - | - | - | 10 | 21 | 31 |
| | c | - | - | - | - | - | 4 | 3 | 7 |
| | d | - | - | - | - | - | 1 | 2 | 3 |
| Bonn | a | - | - | - | - | - | 48 | 125 | 173 |
| | b | - | - | - | - | - | 14 | 62 | 76 |
| | c | - | - | - | - | - | 7 | 15 | 22 |
| | d | - | - | - | - | - | 2 | 5 | 7 |

Noch: 3. Schulabgängerinnen und -abgänger im Abgangsjahr 2000

| Verwaltungsbezirk a = Zusammen b = weiblich c = Ausländer/-innen zusammen d = Ausländerinnen | Schulabgänger/-innen | | | | | | | | |
|--|--|-------------------------|---|--------------------|---|--------------------------------|----------------------------|----------------|-----|
| | mit Hauptschul- abschluss nach Jahrgang 09 | mit Sekundarabschluss I | | | | mit Fachhoch- schulreife | mit Hoch- schulreife | ins- gesamt | |
| | | zu- sammen | Hauptschul- abschluss nach Jahrgang 10 | davon mit | | | | | |
| | | | | Fachoberschulreife | | | | | |
| | | zu- sammen | darunter mit Qualifikations- vermerk | | | | | | |
| Noch: Kreisfreie Städte | | | | | | | | | |
| Köln | a | - | - | - | - | - | 33 | 69 | 102 |
| | b | - | - | - | - | - | 3 | 41 | 44 |
| | c | - | - | - | - | - | 3 | 12 | 15 |
| | d | - | - | - | - | - | 1 | 8 | 9 |
| Leverkusen | a | - | - | - | - | - | - | - | - |
| | b | - | - | - | - | - | - | - | - |
| | c | - | - | - | - | - | - | - | - |
| | d | - | - | - | - | - | - | - | - |
| Kreise | | | | | | | | | |
| Aachen | a | - | - | - | - | - | - | - | - |
| | b | - | - | - | - | - | - | - | - |
| | c | - | - | - | - | - | - | - | - |
| | d | - | - | - | - | - | - | - | - |
| Düren | a | - | - | - | - | - | - | - | - |
| | b | - | - | - | - | - | - | - | - |
| | c | - | - | - | - | - | - | - | - |
| | d | - | - | - | - | - | - | - | - |
| Erfkreis | a | - | - | - | - | - | - | - | - |
| | b | - | - | - | - | - | - | - | - |
| | c | - | - | - | - | - | - | - | - |
| | d | - | - | - | - | - | - | - | - |
| Euskirchen | a | - | - | - | - | - | - | - | - |
| | b | - | - | - | - | - | - | - | - |
| | c | - | - | - | - | - | - | - | - |
| | d | - | - | - | - | - | - | - | - |
| Heinsberg | a | - | - | - | - | - | - | - | - |
| | b | - | - | - | - | - | - | - | - |
| | c | - | - | - | - | - | - | - | - |
| | d | - | - | - | - | - | - | - | - |
| Oberbergischer Kreis | a | - | - | - | - | - | - | - | - |
| | b | - | - | - | - | - | - | - | - |
| | c | - | - | - | - | - | - | - | - |
| | d | - | - | - | - | - | - | - | - |
| Rhein.-Berg. Kreis | a | - | - | - | - | - | - | - | - |
| | b | - | - | - | - | - | - | - | - |
| | c | - | - | - | - | - | - | - | - |
| | d | - | - | - | - | - | - | - | - |
| Rhein-Sieg Kreis | a | - | - | - | - | - | 27 | 56 | 83 |
| | b | - | - | - | - | - | 12 | 24 | 36 |
| | c | - | - | - | - | - | 1 | 6 | 7 |
| | d | - | - | - | - | - | 1 | 1 | 2 |

Noch: 3. Schulabgängerinnen und -abgänger im Abgangsjahr 2000

| Verwaltungsbezirk a = Zusammen b = weiblich c = Ausländer/-innen zusammen d = Ausländerinnen | Schulabgänger/-innen | | | | | | | |
|--|--|-------------------------|---|--|----------|--------------------------------|----------------------------|----------------|
| | mit Hauptschul- abschluss nach Jahrgang 09 | mit Sekundarabschluss I | | | | mit Fachhoch- schulreife | mit Hoch- schulreife | ins- gesamt |
| | | zu- sammen | davon mit | | | | | |
| | | | Hauptschul- abschluss nach Jahrgang 10 | Fachoberschulreife | | | | |
| | | | zu- sammen | darunter mit Qualifikations- vermerk | | | | |
| Noch: Kreise | | | | | | | | |
| Warendorf | a | - | - | - | - | - | - | - |
| | b | - | - | - | - | - | - | - |
| | c | - | - | - | - | - | - | - |
| | d | - | - | - | - | - | - | - |
| Reg.-Bez. Münster | a | 4 | 9 | 5 | 4 | 4 | 24 | 124 |
| | b | 2 | 5 | 2 | 3 | 3 | 16 | 86 |
| | c | 1 | 1 | 1 | - | - | 5 | 11 |
| | d | 1 | - | - | - | - | 4 | 8 |
| davon | | | | | | | | |
| kreisfreie Städte | a | - | - | - | - | - | 14 | 91 |
| | b | - | - | - | - | - | 11 | 63 |
| | c | - | - | - | - | - | 5 | 11 |
| | d | - | - | - | - | - | 4 | 8 |
| Kreise | a | 4 | 9 | 5 | 4 | 4 | 10 | 33 |
| | b | 2 | 5 | 2 | 3 | 3 | 5 | 23 |
| | c | 1 | 1 | 1 | - | - | - | - |
| | d | 1 | - | - | - | - | - | - |
| Kreisfreie Stadt | | | | | | | | |
| Bielefeld | a | - | - | - | - | - | 8 | 46 |
| | b | - | - | - | - | - | 5 | 34 |
| | c | - | - | - | - | - | 2 | 2 |
| | d | - | - | - | - | - | 1 | 2 |
| Kreise | | | | | | | | |
| Gütersloh | a | - | - | - | - | - | - | - |
| | b | - | - | - | - | - | - | - |
| | c | - | - | - | - | - | - | - |
| | d | - | - | - | - | - | - | - |
| Herford | a | - | - | - | - | - | - | - |
| | b | - | - | - | - | - | - | - |
| | c | - | - | - | - | - | - | - |
| | d | - | - | - | - | - | - | - |
| Höxter | a | - | - | - | - | - | - | - |
| | b | - | - | - | - | - | - | - |
| | c | - | - | - | - | - | - | - |
| | d | - | - | - | - | - | - | - |
| Lippe | a | - | - | - | - | - | - | - |
| | b | - | - | - | - | - | - | - |
| | c | - | - | - | - | - | - | - |
| | d | - | - | - | - | - | - | - |
| Minden-Lübbecke | a | - | - | - | - | - | - | - |
| | b | - | - | - | - | - | - | - |
| | c | - | - | - | - | - | - | - |
| | d | - | - | - | - | - | - | - |
| Paderborn | a | - | - | - | - | - | - | - |
| | b | - | - | - | - | - | - | - |
| | c | - | - | - | - | - | - | - |
| | d | - | - | - | - | - | - | - |

Noch: 3. Schulabgängerinnen und -abgänger im Abgangsjahr 2000

| Verwaltungsbezirk a = Zusammen b = weiblich c = Ausländer/-innen zusammen d = Ausländerinnen | Schulabgänger/-innen | | | | | | | | |
|--|--|-------------------------|---|--------------------|-----------|--------------------------------|----------------------------|----------------|--------------|
| | mit Hauptschul- abschluss nach Jahrgang 09 | mit Sekundarabschluss I | | | | mit Fachhoch- schulreife | mit Hoch- schulreife | ins- gesamt | |
| | | zu- sammen | Hauptschul- abschluss nach Jahrgang 10 | davon mit | | | | | |
| | | | | Fachoberschulreife | | | | | |
| | | zu- sammen | darunter mit Qualifikations- vermerk | | | | | | |
| Noch: Kreise | | | | | | | | | |
| Märkischer Kreis | a | - | - | - | - | - | - | - | |
| | b | - | - | - | - | - | - | - | |
| | c | - | - | - | - | - | - | - | |
| | d | - | - | - | - | - | - | - | |
| Olpe | a | - | - | - | - | - | - | - | |
| | b | - | - | - | - | - | - | - | |
| | c | - | - | - | - | - | - | - | |
| | d | - | - | - | - | - | - | - | |
| Siegen-Wittgenstein | a | - | - | - | - | - | - | - | |
| | b | - | - | - | - | - | - | - | |
| | c | - | - | - | - | - | - | - | |
| | d | - | - | - | - | - | - | - | |
| Soest | a | - | 3 | - | 3 | 3 | 34 | 67 | 104 |
| | b | - | 1 | - | 1 | 1 | 18 | 41 | 60 |
| | c | - | 1 | - | 1 | 1 | 3 | 6 | 10 |
| | d | - | - | - | - | - | 3 | 3 | 6 |
| Unna | a | - | - | - | - | - | - | - | - |
| | b | - | - | - | - | - | - | - | - |
| | c | - | - | - | - | - | - | - | - |
| | d | - | - | - | - | - | - | - | - |
| Reg.-Bez. Arnsberg | a | - | 5 | - | 5 | 5 | 62 | 120 | 187 |
| | b | - | 2 | - | 2 | 2 | 31 | 72 | 105 |
| | c | - | 2 | - | 2 | 2 | 7 | 11 | 20 |
| | d | - | 1 | - | 1 | 1 | 4 | 4 | 9 |
| davon | | | | | | | | | |
| kreisfreie Städte | a | - | 2 | - | 2 | 2 | 28 | 53 | 83 |
| | b | - | 1 | - | 1 | 1 | 13 | 31 | 45 |
| | c | - | 1 | - | 1 | 1 | 4 | 5 | 10 |
| | d | - | 1 | - | 1 | 1 | 1 | 1 | 3 |
| Kreise | a | - | 3 | - | 3 | 3 | 34 | 67 | 104 |
| | b | - | 1 | - | 1 | 1 | 18 | 41 | 60 |
| | c | - | 1 | - | 1 | 1 | 3 | 6 | 10 |
| | d | - | - | - | - | - | 3 | 3 | 6 |
| Nordrhein-Westfalen | a | 13 | 31 | 7 | 24 | 19 | 330 | 786 | 1 160 |
| | b | 4 | 13 | 2 | 11 | 10 | 142 | 466 | 625 |
| | c | 5 | 5 | 1 | 4 | 3 | 45 | 83 | 138 |
| | d | 2 | 2 | - | 2 | 2 | 21 | 42 | 67 |
| davon | | | | | | | | | |
| kreisfreie Städte | a | - | 3 | - | 3 | 3 | 208 | 546 | 757 |
| | b | - | 1 | - | 1 | 1 | 83 | 339 | 423 |
| | c | - | 1 | - | 1 | 1 | 40 | 60 | 101 |
| | d | - | 1 | - | 1 | 1 | 17 | 33 | 51 |
| Kreise | a | 13 | 28 | 7 | 21 | 16 | 122 | 240 | 403 |
| | b | 4 | 12 | 2 | 10 | 9 | 59 | 127 | 202 |
| | c | 5 | 4 | 1 | 3 | 2 | 5 | 23 | 37 |
| | d | 2 | 1 | - | 1 | 1 | 4 | 9 | 16 |

4. Lehrergrunddaten 2000/01

| Verwaltungsbezirk | Lehrer/-innen | | | | | | | | | | | | | |
|-----------------------------|---------------|--------------------------|-----------|------------------------|-------------------|-------------|--------------------------|-------------------|------------------|--------------------------|-------------------|---------------------|--------------------------|-------------------|
| | insgesamt | in % aller Lehrer/-innen | weiblich | | | ausländisch | | | darunter | | | | | |
| | | | Anzahl | in % aller Lehrerinnen | in % von Spalte 1 | Anzahl | in % aller Lehrer/-innen | in % von Spalte 1 | hauptamtlich/BAT | | | vollzeitbeschäftigt | | |
| | | | | | | | | | Anzahl | in % aller Lehrer/-innen | in % von Spalte 1 | Anzahl | in % aller Lehrer/-innen | in % von Spalte 1 |
| 1 | 2 | 3 | 4 | 5 | 6 | 7 | 8 | 9 | 10 | 11 | 12 | 13 | 14 | |
| Kreisfreie Städte | | | | | | | | | | | | | | |
| Düsseldorf | 25 | 6,1 | 9 | 5,0 | 36,0 | - | - | - | 25 | 6,1 | 100,0 | 21 | 6,8 | 84,0 |
| Duisburg | - | - | - | - | - | - | - | - | - | - | - | - | - | - |
| Essen | 19 | 4,6 | 8 | 5,0 | 42,1 | - | - | - | 19 | 4,7 | 100,0 | 15 | 4,9 | 78,9 |
| Krefeld | - | - | - | - | - | - | - | - | - | - | - | - | - | - |
| Mönchengladbach | - | - | - | - | - | - | - | - | - | - | - | - | - | - |
| Mülheim an der Ruhr | - | - | - | - | - | - | - | - | - | - | - | - | - | - |
| Oberhausen | - | - | - | - | - | - | - | - | - | - | - | - | - | - |
| Remscheid | - | - | - | - | - | - | - | - | - | - | - | - | - | - |
| Solingen | - | - | - | - | - | - | - | - | - | - | - | - | - | - |
| Wuppertal | 19 | 4,6 | 11 | 7,0 | 57,9 | - | - | - | 19 | 4,7 | 100,0 | 7 | 2,3 | 36,8 |
| Kreise | | | | | | | | | | | | | | |
| Kleve | - | - | - | - | - | - | - | - | - | - | - | - | - | - |
| Mettmann | - | - | - | - | - | - | - | - | - | - | - | - | - | - |
| Neuss | 20 | 4,9 | 11 | 7,0 | 55,0 | - | - | - | 20 | 4,9 | 100,0 | 10 | 3,2 | 50,0 |
| Viersen | 35 | 8,5 | 16 | 9,0 | 45,7 | - | - | - | 35 | 8,6 | 100,0 | 29 | 9,4 | 82,9 |
| Wesel | - | - | - | - | - | - | - | - | - | - | - | - | - | - |
| Reg.-Bez. Düsseldorf | 118 | 28,8 | 55 | 32,0 | 46,6 | - | - | - | 118 | 28,9 | 100,0 | 82 | 26,5 | 69,5 |
| davon | | | | | | | | | | | | | | |
| kreisfreie Städte | 63 | 15,4 | 28 | 17,0 | 44,4 | - | - | - | 63 | 15,4 | 100,0 | 43 | 13,9 | 68,3 |
| Kreise | 55 | 13,4 | 27 | 16,0 | 49,1 | - | - | - | 55 | 13,5 | 100,0 | 39 | 12,6 | 70,9 |
| Kreisfreie Städte | | | | | | | | | | | | | | |
| Aachen | 20 | 4,9 | 8 | 5,0 | 40,0 | 1 | 33,3 | 5,0 | 20 | 4,9 | 100,0 | 16 | 5,2 | 80,0 |
| Bonn | 48 | 11,7 | 22 | 13,0 | 45,8 | 1 | 33,3 | 2,1 | 48 | 11,8 | 100,0 | 38 | 12,3 | 79,2 |
| Köln | 42 | 10,2 | 23 | 14,0 | 54,8 | 1 | 33,3 | 2,4 | 42 | 10,3 | 100,0 | 33 | 10,7 | 78,6 |
| Leverkusen | - | - | - | - | - | - | - | - | - | - | - | - | - | - |
| Kreise | | | | | | | | | | | | | | |
| Aachen | - | - | - | - | - | - | - | - | - | - | - | - | - | - |
| Düren | - | - | - | - | - | - | - | - | - | - | - | - | - | - |
| Erftkreis | - | - | - | - | - | - | - | - | - | - | - | - | - | - |
| Euskirchen | - | - | - | - | - | - | - | - | - | - | - | - | - | - |
| Heinsberg | - | - | - | - | - | - | - | - | - | - | - | - | - | - |
| Oberbergischer Kreis | - | - | - | - | - | - | - | - | - | - | - | - | - | - |
| Rhein.-Berg. Kreis | - | - | - | - | - | - | - | - | - | - | - | - | - | - |
| Rhein-Sieg Kreis | 33 | 8,0 | 12 | 7,0 | 36,4 | - | - | - | 33 | 8,1 | 100,0 | 27 | 8,7 | 81,8 |
| Reg.-Bez. Köln | 143 | 34,9 | 65 | 38,0 | 45,5 | 3 | 100,0 | 2,1 | 143 | 35,0 | 100,0 | 114 | 36,9 | 79,7 |
| davon | | | | | | | | | | | | | | |
| kreisfreie Städte | 110 | 26,8 | 53 | 31,0 | 48,2 | 3 | 100,0 | 2,7 | 110 | 27,0 | 100,0 | 87 | 28,2 | 79,1 |
| Kreise | 33 | 8,0 | 12 | 7,0 | 36,4 | - | - | - | 33 | 8,1 | 100,0 | 27 | 8,7 | 81,8 |
| Kreisfreie Städte | | | | | | | | | | | | | | |
| Bochum | - | - | - | - | - | - | - | - | - | - | - | - | - | - |
| Gelsenkirchen | 20 | 4,9 | 6 | 4,0 | 30,0 | - | - | - | 20 | 4,9 | 100,0 | 17 | 5,5 | 85,0 |
| Münster | 29 | 7,1 | 11 | 7,0 | 37,9 | - | - | - | 28 | 6,9 | 96,6 | 18 | 5,8 | 62,1 |
| Kreise | | | | | | | | | | | | | | |
| Borken | 23 | 5,6 | 9 | 5,0 | 39,1 | - | - | - | 22 | 5,4 | 95,7 | 20 | 6,5 | 87,0 |
| Coesfeld | - | - | - | - | - | - | - | - | - | - | - | - | - | - |
| Recklinghausen | - | - | - | - | - | - | - | - | - | - | - | - | - | - |
| Steinfurt | - | - | - | - | - | - | - | - | - | - | - | - | - | - |
| Warendorf | - | - | - | - | - | - | - | - | - | - | - | - | - | - |

1) abgeordnete, beurlaubte und langfristig erkrankte Lehrkräfte

Noch: 4. Lehrergrunddaten 2000/01

| Verwaltungsbezirk | Lehrer/-innen | | | | | | | | | | | | | |
|-----------------------------|---------------|--------------------------|------------|--------------------------|-------------------|-------------|--------------------------|-------------------|------------------|--------------------------|-------------------|---------------------|--------------------------|-------------------|
| | insgesamt | in % aller Lehrer/-innen | weiblich | | | ausländisch | | | darunter | | | | | |
| | | | Anzahl | in % aller Lehrer/-innen | in % von Spalte 1 | Anzahl | in % aller Lehrer/-innen | in % von Spalte 1 | hauptamtlich/BAT | | | vollzeitbeschäftigt | | |
| | | | | | | | | | Anzahl | in % aller Lehrer/-innen | in % von Spalte 1 | Anzahl | in % aller Lehrer/-innen | in % von Spalte 1 |
| 1 | 2 | 3 | 4 | 5 | 6 | 7 | 8 | 9 | 10 | 11 | 12 | 13 | 14 | |
| Reg.-Bez. Münster | 72 | 17,6 | 26 | 15,0 | 36,1 | - | - | - | 70 | 17,2 | 97,2 | 55 | 17,8 | 76,4 |
| davon | | | | | | | | | | | | | | |
| kreisfreie Städte | 49 | 12,0 | 17 | 10,0 | 34,7 | - | - | - | 48 | 11,8 | 98,0 | 35 | 11,3 | 71,4 |
| Kreise | 23 | 5,6 | 9 | 5,0 | 39,1 | - | - | - | 22 | 5,4 | 95,7 | 20 | 6,5 | 87,0 |
| Kreisfreie Stadt | | | | | | | | | | | | | | |
| Bielefeld | 21 | 5,1 | 4 | 2,0 | 19,0 | - | - | - | 21 | 5,1 | 100,0 | 16 | 5,2 | 76,2 |
| Kreise | | | | | | | | | | | | | | |
| Gütersloh | - | - | - | - | - | - | - | - | - | - | - | - | - | - |
| Herford | - | - | - | - | - | - | - | - | - | - | - | - | - | - |
| Höxter | - | - | - | - | - | - | - | - | - | - | - | - | - | - |
| Lippe | - | - | - | - | - | - | - | - | - | - | - | - | - | - |
| Minden-Lübbecke | - | - | - | - | - | - | - | - | - | - | - | - | - | - |
| Paderborn | - | - | - | - | - | - | - | - | - | - | - | - | - | - |
| Reg.-Bez. Detmold | 21 | 5,1 | 4 | 2,0 | 19,0 | - | - | - | 21 | 5,1 | 100,0 | 16 | 5,2 | 76,2 |
| davon | | | | | | | | | | | | | | |
| kreisfreie Stadt | 21 | 5,1 | 4 | 2,0 | 19,0 | - | - | - | 21 | 5,1 | 100,0 | 16 | 5,2 | 76,2 |
| Kreise | - | - | - | - | - | - | - | - | - | - | - | - | - | - |
| Kreisfreie Städte | | | | | | | | | | | | | | |
| Bochum | - | - | - | - | - | - | - | - | - | - | - | - | - | - |
| Dortmund | 23 | 5,6 | 10 | 6,0 | 43,5 | - | - | - | 23 | 5,6 | 100,0 | 18 | 5,8 | 78,3 |
| Hagen | - | - | - | - | - | - | - | - | - | - | - | - | - | - |
| Hamm | - | - | - | - | - | - | - | - | - | - | - | - | - | - |
| Herne | - | - | - | - | - | - | - | - | - | - | - | - | - | - |
| Kreise | | | | | | | | | | | | | | |
| Ennepe-Ruhr-Kreis | - | - | - | - | - | - | - | - | - | - | - | - | - | - |
| Hochsauerlandkreis | - | - | - | - | - | - | - | - | - | - | - | - | - | - |
| Märkischer Kreis | - | - | - | - | - | - | - | - | - | - | - | - | - | - |
| Olpe | - | - | - | - | - | - | - | - | - | - | - | - | - | - |
| Siegen-Wittgenstein | - | - | - | - | - | - | - | - | - | - | - | - | - | - |
| Soest | 33 | 8,0 | 10 | 6,0 | 30,3 | - | - | - | 33 | 8,1 | 100,0 | 24 | 7,8 | 72,7 |
| Unna | - | - | - | - | - | - | - | - | - | - | - | - | - | - |
| Reg.-Bez. Arnsberg | 56 | 13,7 | 20 | 12,0 | 35,7 | - | - | - | 56 | 13,7 | 100,0 | 42 | 13,6 | 75,0 |
| davon | | | | | | | | | | | | | | |
| kreisfreie Städte | 23 | 5,6 | 10 | 6,0 | 43,5 | - | - | - | 23 | 5,6 | 100,0 | 18 | 5,8 | 78,3 |
| Kreise | 33 | 8,0 | 10 | 6,0 | 30,3 | - | - | - | 33 | 8,1 | 100,0 | 24 | 7,8 | 72,7 |
| Nordrhein-Westfalen | 410 | 100 | 170 | 100 | 41,5 | 3 | 100 | 0,7 | 408 | 100 | 99,5 | 309 | 100 | 75,4 |
| davon | | | | | | | | | | | | | | |
| kreisfreie Städte | 266 | 64,9 | 112 | 66,0 | 42,1 | 3 | 100,0 | 1,1 | 265 | 65,0 | 99,6 | 199 | 64,4 | 74,8 |
| Kreise | 144 | 35,1 | 58 | 34,0 | 40,3 | - | - | - | 143 | 35,0 | 99,3 | 110 | 35,6 | 76,4 |
| darunter | | | | | | | | | | | | | | |
| langfristig | | | | | | | | | | | | | | |
| abwesende | | | | | | | | | | | | | | |
| Lehrer/-innen ¹⁾ | 4 | 1,0 | 3 | 2,0 | 75,0 | - | - | - | 4 | 1,0 | 100,0 | 3 | 1,0 | 75,0 |

Anmerkung S. 213

5. Erteilte wöchentliche Unterrichtsstunden 2000/01

| Verwaltungsbezirk | Erteilte wöchentliche Unterrichtsstunden | | | | | | | | | | | | | je 100 Schüler/-innen |
|-----------------------------|--|--------------------|----------------|----------------|------------------|----------------|----------------------|-----------------|----------------|-------------------------------|---------------------|----------------|------------------------------|-----------------------|
| | der Lehrer/-innen | | | | | | | | | | darunter Mehrarbeit | | | |
| | insgesamt | in % aller Stunden | weiblich | | davon | | | | | | | | | |
| | | | Anzahl | in % von Sp. 1 | hauptamtlich/BAT | | | na/nb/Nicht-BAT | | | | | | |
| | | | | | Anzahl | in % von Sp. 1 | je ha/BAT-Lehrer/-in | Anzahl | in % von Sp. 1 | je na/nb/Nicht-BAT-Lehrer/-in | Anzahl | in % von Sp. 1 | je Lehrer/-in mit Mehrarbeit | |
| 1 | 2 | 3 | 4 | 5 | 6 | 7 | 8 | 9 | 10 | 11 | 12 | 13 | 14 | |
| Kreisfreie Städte | | | | | | | | | | | | | | |
| Düsseldorf | 400,0 | 5,8 | 145,0 | 36,3 | 400,0 | 100,0 | 16,0 | - | - | - | - | - | - | 131,6 |
| Duisburg | - | - | - | - | - | - | - | - | - | - | - | - | - | - |
| Essen | 343,0 | 5,0 | 122,0 | 35,6 | 343,0 | 100,0 | 18,1 | - | - | - | 17,0 | 5,0 | 2,4 | 102,4 |
| Krefeld | - | - | - | - | - | - | - | - | - | - | - | - | - | - |
| Mönchengladbach | - | - | - | - | - | - | - | - | - | - | - | - | - | - |
| Mülheim an der Ruhr | - | - | - | - | - | - | - | - | - | - | - | - | - | - |
| Oberhausen | - | - | - | - | - | - | - | - | - | - | - | - | - | - |
| Remscheid | - | - | - | - | - | - | - | - | - | - | - | - | - | - |
| Solingen | - | - | - | - | - | - | - | - | - | - | - | - | - | - |
| Wuppertal | 280,0 | 4,1 | 164,0 | 58,6 | 280,0 | 100,0 | 14,7 | - | - | - | - | - | - | 109,8 |
| Kreise | | | | | | | | | | | | | | |
| Kleve | - | - | - | - | - | - | - | - | - | - | - | - | - | - |
| Mettmann | - | - | - | - | - | - | - | - | - | - | - | - | - | - |
| Neuss | 333,0 | 4,9 | 166,0 | 49,8 | 333,0 | 100,0 | 16,7 | - | - | - | - | - | - | 118,5 |
| Viersen | 644,0 | 9,4 | 305,0 | 47,4 | 644,0 | 100,0 | 18,4 | - | - | - | - | - | - | 131,2 |
| Wesel | - | - | - | - | - | - | - | - | - | - | - | - | - | - |
| Reg.-Bez. Düsseldorf | 2 000,0 | 29,1 | 902,0 | 45,1 | 2 000,0 | 100,0 | 16,9 | - | - | - | 17,0 | 0,9 | 2,4 | 120,0 |
| davon | | | | | | | | | | | | | | |
| kreisfreie Städte | 1 023,0 | 14,9 | 431,0 | 42,1 | 1 023,0 | 100,0 | 16,2 | - | - | - | 17,0 | 1,7 | 2,4 | 114,4 |
| Kreise | 977,0 | 14,2 | 471,0 | 48,2 | 977,0 | 100,0 | 17,8 | - | - | - | - | - | - | 126,6 |
| Kreisfreie Städte | | | | | | | | | | | | | | |
| Aachen | 324,0 | 4,7 | 118,0 | 36,4 | 324,0 | 100,0 | 16,2 | - | - | - | - | - | - | 98,8 |
| Bonn | 742,0 | 10,8 | 338,0 | 45,6 | 742,0 | 100,0 | 15,5 | - | - | - | - | - | - | 114,5 |
| Köln | 696,0 | 10,1 | 370,0 | 53,2 | 696,0 | 100,0 | 16,6 | - | - | - | - | - | - | 98,7 |
| Leverkusen | - | - | - | - | - | - | - | - | - | - | - | - | - | - |
| Kreise | | | | | | | | | | | | | | |
| Aachen | - | - | - | - | - | - | - | - | - | - | - | - | - | - |
| Düren | - | - | - | - | - | - | - | - | - | - | - | - | - | - |
| Erftkreis | - | - | - | - | - | - | - | - | - | - | - | - | - | - |
| Euskirchen | - | - | - | - | - | - | - | - | - | - | - | - | - | - |
| Heinsberg | - | - | - | - | - | - | - | - | - | - | - | - | - | - |
| Oberbergischer Kreis | - | - | - | - | - | - | - | - | - | - | - | - | - | - |
| Rhein.-Berg. Kreis | - | - | - | - | - | - | - | - | - | - | - | - | - | - |
| Rhein-Sieg Kreis | 551,0 | 8,0 | 180,0 | 32,7 | 551,0 | 100,0 | 16,7 | - | - | - | 4,0 | 0,7 | 4,0 | 117,2 |
| Reg.-Bez. Köln | 2 313,0 | 33,7 | 1 006,0 | 43,5 | 2 313,0 | 100,0 | 16,2 | - | - | - | 4,0 | 0,2 | 4,0 | 107,5 |
| davon | | | | | | | | | | | | | | |
| kreisfreie Städte | 1 762,0 | 25,7 | 826,0 | 46,9 | 1 762,0 | 100,0 | 16,0 | - | - | - | - | - | - | 104,8 |
| Kreise | 551,0 | 8,0 | 180,0 | 32,7 | 551,0 | 100,0 | 16,7 | - | - | - | 4,0 | 0,7 | 4,0 | 117,2 |
| Kreisfreie Städte | | | | | | | | | | | | | | |
| Bottrop | - | - | - | - | - | - | - | - | - | - | - | - | - | - |
| Gelsenkirchen | 358,0 | 5,2 | 101,0 | 28,2 | 358,0 | 100,0 | 17,9 | - | - | - | - | - | - | 130,7 |
| Münster | 431,0 | 6,3 | 165,0 | 38,3 | 427,0 | 99,1 | 15,3 | 4,0 | 0,9 | 4,0 | - | - | - | 135,5 |

Noch: 5. Erteilte wöchentliche Unterrichtsstunden 2000/01

| Verwaltungsbezirk | Erteilte wöchentliche Unterrichtsstunden | | | | | | | | | | | | | je 100 Schüler/ -innen |
|----------------------------|--|-------------------------------|----------------|----------------------|------------------|----------------------|---------------------------------|-----------------|----------------------|--|---------------------|----------------------|---|---------------------------------|
| | der Lehrer/-innen | | | | | | | | | | darunter Mehrarbeit | | | |
| | ins- gesamt | in % aller Stun- den | weiblich | | davon | | | | | | | | | |
| | | | Anzahl | in % von Sp. 1 | hauptamtlich/BAT | | | na/nb/Nicht-BAT | | | | | | |
| | | | | | Anzahl | in % von Sp. 1 | je ha/BAT- Lehrer/ -in | Anzahl | in % von Sp. 1 | je na/nb/ Nicht- BAT- Lehrer/ -in | Anzahl | in % von Sp. 1 | je Lehrer/ -in mit Mehr- arbeit | |
| 1 | 2 | 3 | 4 | 5 | 6 | 7 | 8 | 9 | 10 | 11 | 12 | 13 | 14 | |
| Kreise | | | | | | | | | | | | | | |
| Borken | 426,0 | 6,2 | 160,0 | 37,6 | 422,0 | 99,1 | 19,2 | 4,0 | 0,9 | 4,0 | - | - | - | 102,9 |
| Coesfeld | - | - | - | - | - | - | - | - | - | - | - | - | - | - |
| Recklinghausen | - | - | - | - | - | - | - | - | - | - | - | - | - | - |
| Steinfurt | - | - | - | - | - | - | - | - | - | - | - | - | - | - |
| Warendorf | - | - | - | - | - | - | - | - | - | - | - | - | - | - |
| Reg.-Bez. Münster | 1 215,0 | 17,7 | 426,0 | 35,1 | 1 207,0 | 99,3 | 17,2 | 8,0 | 0,7 | 4,0 | - | - | - | 120,8 |
| davon | | | | | | | | | | | | | | |
| kreisfreie Städte | 789,0 | 11,5 | 266,0 | 33,7 | 785,0 | 99,5 | 16,4 | 4,0 | 0,5 | 4,0 | - | - | - | 133,3 |
| Kreise | 426,0 | 6,2 | 160,0 | 37,6 | 422,0 | 99,1 | 19,2 | 4,0 | 0,9 | 4,0 | - | - | - | 102,9 |
| Kreisfreie Stadt | | | | | | | | | | | | | | |
| Bielefeld | 364,0 | 5,3 | 72,0 | 19,8 | 364,0 | 100,0 | 17,3 | - | - | - | - | - | - | 119,0 |
| Kreise | | | | | | | | | | | | | | |
| Gütersloh | - | - | - | - | - | - | - | - | - | - | - | - | - | - |
| Herford | - | - | - | - | - | - | - | - | - | - | - | - | - | - |
| Höxter | - | - | - | - | - | - | - | - | - | - | - | - | - | - |
| Lippe | - | - | - | - | - | - | - | - | - | - | - | - | - | - |
| Minden-Lübbecke | - | - | - | - | - | - | - | - | - | - | - | - | - | - |
| Paderborn | - | - | - | - | - | - | - | - | - | - | - | - | - | - |
| Reg.-Bez. Detmold | 364,0 | 5,3 | 72,0 | 19,8 | 364,0 | 100,0 | 17,3 | - | - | - | - | - | - | 119,0 |
| davon | | | | | | | | | | | | | | |
| kreisfreie Stadt | 364,0 | 5,3 | 72,0 | 19,8 | 364,0 | 100,0 | 17,3 | - | - | - | - | - | - | 119,0 |
| Kreise | - | - | - | - | - | - | - | - | - | - | - | - | - | - |
| Kreisfreie Städte | | | | | | | | | | | | | | |
| Bochum | - | - | - | - | - | - | - | - | - | - | - | - | - | - |
| Dortmund | 386,0 | 5,6 | 167,0 | 43,3 | 386,0 | 100,0 | 16,8 | - | - | - | - | - | - | 125,3 |
| Hagen | - | - | - | - | - | - | - | - | - | - | - | - | - | - |
| Hamm | - | - | - | - | - | - | - | - | - | - | - | - | - | - |
| Herne | - | - | - | - | - | - | - | - | - | - | - | - | - | - |
| Kreise | | | | | | | | | | | | | | |
| Ennepe-Ruhr-Kreis | - | - | - | - | - | - | - | - | - | - | - | - | - | - |
| Hochsauerlandkreis | - | - | - | - | - | - | - | - | - | - | - | - | - | - |
| Märkischer Kreis | - | - | - | - | - | - | - | - | - | - | - | - | - | - |
| Olpe | - | - | - | - | - | - | - | - | - | - | - | - | - | - |
| Siegen-Wittgenstein | - | - | - | - | - | - | - | - | - | - | - | - | - | - |
| Soest | 587,0 | 8,6 | 161,0 | 27,4 | 587,0 | 100,0 | 17,8 | - | - | - | - | - | - | 121,5 |
| Unna | - | - | - | - | - | - | - | - | - | - | - | - | - | - |
| Reg.-Bez. Arnsberg | 973,0 | 14,2 | 328,0 | 33,7 | 973,0 | 100,0 | 17,4 | - | - | - | - | - | - | 123,0 |
| davon | | | | | | | | | | | | | | |
| kreisfreie Städte | 386,0 | 5,6 | 167,0 | 43,3 | 386,0 | 100,0 | 16,8 | - | - | - | - | - | - | 125,3 |
| Kreise | 587,0 | 8,6 | 161,0 | 27,4 | 587,0 | 100,0 | 17,8 | - | - | - | - | - | - | 121,5 |
| Nordrhein-Westfalen | 6 865,0 | 100 | 2 734,0 | 39,8 | 6 857,0 | 99,9 | 16,8 | 8,0 | 0,1 | 4,0 | 21,0 | 0,3 | 2,6 | 116,0 |
| davon | | | | | | | | | | | | | | |
| kreisfreie Städte | 4 324,0 | 63,0 | 1 762,0 | 40,7 | 4 320,0 | 99,9 | 16,3 | 4,0 | 0,1 | 4,0 | 17,0 | 0,4 | 2,4 | 114,4 |
| Kreise | 2 541,0 | 37,0 | 972,0 | 38,3 | 2 537,0 | 99,8 | 17,7 | 4,0 | 0,2 | 4,0 | 4,0 | 0,2 | 4,0 | 118,8 |

Kollegs

1. Schuleckdaten 2000/01

| Verwaltungsbezirk | Schulen | Klassen | Schüler/-innen | | | | | | | | | |
|-----------------------------|----------|----------|----------------|------------|-------------------|-------------|-------------------|-----------|-------------------|-------------------|-----------------------------|---|
| | | | insgesamt | weiblich | | ausländisch | | | Aussiedler/-innen | | je Lehrer/-in ¹⁾ | |
| | | | | Anzahl | in % von Spalte 3 | zusammen | in % von Spalte 3 | weiblich | Anzahl | in % von Spalte 3 | | |
| | | | | | | | | | | | | 1 |
| Kreisfreie Städte | | | | | | | | | | | | |
| Düsseldorf | 1 | x | 303 | 159 | 52,5 | 38 | 12,5 | 18 | 8 | 2,6 | 12,1 | |
| Duisburg | - | x | - | - | - | - | - | - | - | - | - | |
| Essen | 1 | x | 303 | 140 | 46,2 | 12 | 4,0 | 4 | - | - | 8,0 | |
| Krefeld | - | x | - | - | - | - | - | - | - | - | - | |
| Mönchengladbach | - | x | - | - | - | - | - | - | - | - | - | |
| Mülheim an der Ruhr | - | x | - | - | - | - | - | - | - | - | - | |
| Oberhausen | 1 | x | 194 | 88 | 45,4 | 13 | 6,7 | 8 | - | - | 6,5 | |
| Remscheid | - | x | - | - | - | - | - | - | - | - | - | |
| Solingen | - | x | - | - | - | - | - | - | - | - | - | |
| Wuppertal | 1 | x | 296 | 143 | 48,3 | 45 | 15,2 | 20 | 12 | 4,1 | 9,3 | |
| Kreise | | | | | | | | | | | | |
| Kleve | - | x | - | - | - | - | - | - | - | - | - | |
| Mettmann | - | x | - | - | - | - | - | - | - | - | - | |
| Neuss | 1 | x | 251 | 101 | 40,2 | 20 | 8,0 | 7 | - | - | 8,7 | |
| Viersen | - | x | - | - | - | - | - | - | - | - | - | |
| Wesel | - | x | - | - | - | - | - | - | - | - | - | |
| Reg.-Bez. Düsseldorf | 5 | x | 1 347 | 631 | 46,8 | 128 | 9,5 | 57 | 20 | 1,5 | 8,7 | |
| davon | | | | | | | | | | | | |
| kreisfreie Städte | 4 | x | 1 096 | 530 | 48,4 | 108 | 9,9 | 50 | 20 | 1,8 | 8,8 | |
| Kreise | 1 | x | 251 | 101 | 40,2 | 20 | 8,0 | 7 | - | - | 8,7 | |
| Kreisfreie Städte | | | | | | | | | | | | |
| Aachen | - | x | - | - | - | - | - | - | - | - | - | |
| Bonn | - | x | - | - | - | - | - | - | - | - | - | |
| Köln | 1 | x | 472 | 268 | 56,8 | 30 | 6,4 | 24 | - | - | 11,5 | |
| Leverkusen | - | x | - | - | - | - | - | - | - | - | - | |
| Kreise | | | | | | | | | | | | |
| Aachen | 1 | x | 350 | 171 | 48,9 | 33 | 9,4 | 16 | 2 | 0,6 | 9,5 | |
| Düren | - | x | - | - | - | - | - | - | - | - | - | |
| Erftkreis | - | x | - | - | - | - | - | - | - | - | - | |
| Euskirchen | - | x | - | - | - | - | - | - | - | - | - | |
| Heinsberg | 1 | x | 418 | 263 | 62,9 | - | - | - | 92 | - | 13,9 | |
| Oberbergischer Kreis | - | x | - | - | - | - | - | - | - | - | - | |
| Rhein.-Berg. Kreis | - | x | - | - | - | - | - | - | - | - | - | |
| Rhein-Sieg Kreis | - | x | - | - | - | - | - | - | - | - | - | |
| Reg.-Bez. Köln | 3 | x | 1 240 | 702 | 56,6 | 63 | 5,1 | 40 | 94 | 7,6 | 11,5 | |
| davon | | | | | | | | | | | | |
| kreisfreie Städte | 1 | x | 472 | 268 | 56,8 | 30 | 6,4 | 24 | - | - | 11,5 | |
| Kreise | 2 | x | 768 | 434 | 56,5 | 33 | 4,3 | 16 | 94 | 12,2 | 11,5 | |
| Kreisfreie Städte | | | | | | | | | | | | |
| Bottrop | - | x | - | - | - | - | - | - | - | - | - | |
| Gelsenkirchen | - | x | - | - | - | - | - | - | - | - | - | |
| Münster | 1 | x | 341 | 176 | 51,6 | 17 | 5,0 | 8 | 43 | 12,6 | 11,0 | |

1) hauptamtliche/BAT- sowie nebenamtliche/nebenberufliche und Nicht-BAT-Lehrerinnen und -Lehrer

Noch: 1. Schuleckdaten 2000/01

| Verwaltungsbezirk | Schulen | Klassen | Schüler/-innen | | | | | | | | | |
|----------------------------|-----------|----------|----------------|--------------|-------------------|-------------|-------------------|------------|-------------------|-------------------|-----------------------------|---|
| | | | insgesamt | weiblich | | ausländisch | | | Aussiedler/-innen | | je Lehrer/-in ¹⁾ | |
| | | | | Anzahl | in % von Spalte 3 | zusammen | in % von Spalte 3 | weiblich | Anzahl | in % von Spalte 3 | | |
| | | | | | | | | | | | | 1 |
| Kreise | | | | | | | | | | | | |
| Borken | - | x | - | - | - | - | - | - | - | - | - | - |
| Coesfeld | - | x | - | - | - | - | - | - | - | - | - | - |
| Recklinghausen | - | x | - | - | - | - | - | - | - | - | - | - |
| Steinfurt | 1 | x | 295 | 175 | 59,3 | 32 | 10,8 | 19 | 101 | 34,2 | 11,3 | |
| Warendorf | - | x | - | - | - | - | - | - | - | - | - | - |
| Reg.-Bez. Münster | 2 | x | 636 | 351 | 55,2 | 49 | 7,7 | 27 | 144 | 22,6 | 11,2 | |
| davon | | | | | | | | | | | | |
| kreisfreie Städte | 1 | x | 341 | 176 | 51,6 | 17 | 5,0 | 8 | 43 | 12,6 | 11,0 | |
| Kreise | 1 | x | 295 | 175 | 59,3 | 32 | 10,8 | 19 | 101 | 34,2 | 11,3 | |
| Kreisfreie Stadt | | | | | | | | | | | | |
| Bielefeld | 1 | x | 349 | 164 | 47,0 | 41 | 11,7 | 23 | 19 | 5,4 | 8,1 | |
| Kreise | | | | | | | | | | | | |
| Gütersloh | - | x | - | - | - | - | - | - | - | - | - | |
| Herford | - | x | - | - | - | - | - | - | - | - | - | |
| Höxter | - | x | - | - | - | - | - | - | - | - | - | |
| Lippe | - | x | - | - | - | - | - | - | - | - | - | |
| Minden-Lübbecke | 1 | x | 239 | 135 | 56,5 | 16 | 6,7 | 13 | 27 | 11,3 | 9,2 | |
| Paderborn | 1 | x | 392 | 155 | 39,5 | 17 | 4,3 | 6 | - | - | 9,1 | |
| Reg.-Bez. Detmold | 3 | x | 980 | 454 | 46,3 | 74 | 7,6 | 42 | 46 | 4,7 | 8,8 | |
| davon | | | | | | | | | | | | |
| kreisfreie Stadt | 1 | x | 349 | 164 | 47,0 | 41 | 11,7 | 23 | 19 | 5,4 | 8,1 | |
| Kreise | 2 | x | 631 | 290 | 46,0 | 33 | 5,2 | 19 | 27 | 4,3 | 9,1 | |
| Kreisfreie Städte | | | | | | | | | | | | |
| Bochum | - | x | - | - | - | - | - | - | - | - | - | |
| Dortmund | 1 | x | 660 | 291 | 44,1 | 94 | 14,2 | 50 | 12 | 1,8 | 9,6 | |
| Hagen | 1 | x | 1 235 | 650 | 52,6 | 426 | 34,5 | 204 | 58 | 4,7 | 19,9 | |
| Hamm | - | x | - | - | - | - | - | - | - | - | - | |
| Herne | - | x | - | - | - | - | - | - | - | - | - | |
| Kreise | | | | | | | | | | | | |
| Ennepe-Ruhr-Kreis | - | x | - | - | - | - | - | - | - | - | - | |
| Hochsauerlandkreis | - | x | - | - | - | - | - | - | - | - | - | |
| Märkischer Kreis | - | x | - | - | - | - | - | - | - | - | - | |
| Olpe | - | x | - | - | - | - | - | - | - | - | - | |
| Siegen-Wittgenstein | 1 | x | 190 | 66 | 34,7 | 16 | 8,4 | 4 | - | - | 7,6 | |
| Soest | - | x | - | - | - | - | - | - | - | - | - | |
| Unna | - | x | - | - | - | - | - | - | - | - | - | |
| Reg.-Bez. Arnsberg | 3 | x | 2 085 | 1 007 | 48,3 | 536 | 25,7 | 258 | 70 | 3,4 | 13,4 | |
| davon | | | | | | | | | | | | |
| kreisfreie Städte | 2 | x | 1 895 | 941 | 49,7 | 520 | 27,4 | 254 | 70 | 3,7 | 14,5 | |
| Kreise | 1 | x | 190 | 66 | 34,7 | 16 | 8,4 | 4 | - | - | 7,6 | |
| Nordrhein-Westfalen | 16 | x | 6 288 | 3 145 | 50,0 | 850 | 13,5 | 424 | 374 | 5,9 | 10,7 | |
| davon | | | | | | | | | | | | |
| kreisfreie Städte | 9 | x | 4 153 | 2 079 | 50,1 | 716 | 17,2 | 359 | 152 | 3,7 | 11,2 | |
| Kreise | 7 | x | 2 135 | 1 066 | 49,9 | 134 | 6,3 | 65 | 222 | 10,4 | 9,9 | |

Noch: 2. Verteilung der Teilnehmerpopulation 2000/01

| Verwaltungsbezirk a = Zusammen b = weiblich c = Ausländer/-innen zusammen d = Ausländerinnen | Teilnehmer/-innen | | | | | | | insgesamt | |
|--|-------------------|-------------|------------|------------|------------|------------|------------|------------|--------------|
| | im Vorkurs | davon | | | | | | | |
| | | im Semester | | | | | | | |
| | | 01 | 02 | 03 | 04 | 05 | 06 | | |
| Noch: Kreise | | | | | | | | | |
| Erftkreis | a | - | - | - | - | - | - | - | |
| | b | - | - | - | - | - | - | - | |
| | c | - | - | - | - | - | - | - | |
| | d | - | - | - | - | - | - | - | |
| Euskirchen | a | - | - | - | - | - | - | - | |
| | b | - | - | - | - | - | - | - | |
| | c | - | - | - | - | - | - | - | |
| | d | - | - | - | - | - | - | - | |
| Heinsberg | a | - | - | - | 109 | 138 | 97 | 74 | 418 |
| | b | - | - | - | 66 | 92 | 57 | 48 | 263 |
| | c | - | - | - | - | - | - | - | - |
| | d | - | - | - | - | - | - | - | - |
| Oberbergischer Kreis | a | - | - | - | - | - | - | - | - |
| | b | - | - | - | - | - | - | - | - |
| | c | - | - | - | - | - | - | - | - |
| | d | - | - | - | - | - | - | - | - |
| Rhein.-Berg. Kreis | a | - | - | - | - | - | - | - | - |
| | b | - | - | - | - | - | - | - | - |
| | c | - | - | - | - | - | - | - | - |
| | d | - | - | - | - | - | - | - | - |
| Rhein-Sieg Kreis | a | - | - | - | - | - | - | - | - |
| | b | - | - | - | - | - | - | - | - |
| | c | - | - | - | - | - | - | - | - |
| | d | - | - | - | - | - | - | - | - |
| Reg.-Bez. Köln | a | 78 | 205 | 125 | 247 | 246 | 191 | 148 | 1 240 |
| | b | 50 | 121 | 57 | 137 | 141 | 101 | 95 | 702 |
| | c | 9 | 8 | 10 | 7 | 16 | 9 | 4 | 63 |
| | d | 6 | 6 | 5 | 5 | 10 | 6 | 2 | 40 |
| davon | | | | | | | | | |
| kreisfreie Städte | a | 40 | 105 | 78 | 88 | 63 | 61 | 37 | 472 |
| | b | 28 | 65 | 35 | 47 | 35 | 28 | 30 | 268 |
| | c | - | 5 | 6 | 3 | 9 | 6 | 1 | 30 |
| | d | - | 4 | 3 | 2 | 8 | 6 | 1 | 24 |
| Kreise | a | 38 | 100 | 47 | 159 | 183 | 130 | 111 | 768 |
| | b | 22 | 56 | 22 | 90 | 106 | 73 | 65 | 434 |
| | c | 9 | 3 | 4 | 4 | 7 | 3 | 3 | 33 |
| | d | 6 | 2 | 2 | 3 | 2 | - | 1 | 16 |
| Kreisfreie Städte | | | | | | | | | |
| Bottrop | a | - | - | - | - | - | - | - | - |
| | b | - | - | - | - | - | - | - | - |
| | c | - | - | - | - | - | - | - | - |
| | d | - | - | - | - | - | - | - | - |
| Gelsenkirchen | a | - | - | - | - | - | - | - | - |
| | b | - | - | - | - | - | - | - | - |
| | c | - | - | - | - | - | - | - | - |
| | d | - | - | - | - | - | - | - | - |
| Münster | a | 12 | 58 | 45 | 54 | 34 | 57 | 81 | 341 |
| | b | 3 | 28 | 20 | 27 | 18 | 35 | 45 | 176 |
| | c | 2 | - | 5 | 2 | 1 | 4 | 3 | 17 |
| | d | 2 | - | 1 | 1 | - | 1 | 3 | 8 |

Noch: 2. Verteilung der Teilnehmerpopulation 2000/01

| Verwaltungsbezirk a = Zusammen b = weiblich c = Ausländer/-innen zusammen d = Ausländerinnen | | Teilnehmer/-innen | | | | | | | insgesamt |
|--|----------|-------------------|--------------|------------|--------------|------------|------------|------------|--------------|
| | | davon | | | | | | | |
| | | im Vorkurs | im Semester | | | | | | |
| 01 | 02 | | 03 | 04 | 05 | 06 | | | |
| Noch. Kreise | | | | | | | | | |
| Hochsauerlandkreis | a | - | - | - | - | - | - | - | - |
| | b | - | - | - | - | - | - | - | - |
| | c | - | - | - | - | - | - | - | - |
| | d | - | - | - | - | - | - | - | - |
| Märkischer Kreis | | | | | | | | | |
| | a | - | - | - | - | - | - | - | - |
| | b | - | - | - | - | - | - | - | - |
| | c | - | - | - | - | - | - | - | - |
| | d | - | - | - | - | - | - | - | - |
| Olpe | | | | | | | | | |
| | a | - | - | - | - | - | - | - | - |
| | b | - | - | - | - | - | - | - | - |
| | c | - | - | - | - | - | - | - | - |
| | d | - | - | - | - | - | - | - | - |
| Siegen-Wittgenstein | | | | | | | | | |
| | a | 10 | 49 | 29 | 39 | 19 | 30 | 14 | 190 |
| | b | 4 | 15 | 8 | 12 | 9 | 11 | 7 | 66 |
| | c | 2 | 5 | 2 | 1 | 1 | 4 | 1 | 16 |
| | d | - | 2 | 1 | - | - | 1 | - | 4 |
| Soest | | | | | | | | | |
| | a | - | - | - | - | - | - | - | - |
| | b | - | - | - | - | - | - | - | - |
| | c | - | - | - | - | - | - | - | - |
| | d | - | - | - | - | - | - | - | - |
| Unna | | | | | | | | | |
| | a | - | - | - | - | - | - | - | - |
| | b | - | - | - | - | - | - | - | - |
| | c | - | - | - | - | - | - | - | - |
| | d | - | - | - | - | - | - | - | - |
| Reg.-Bez. Arnsberg | | | | | | | | | |
| | a | 293 | 557 | 292 | 420 | 232 | 202 | 89 | 2 085 |
| | b | 180 | 230 | 126 | 205 | 121 | 97 | 48 | 1 007 |
| | c | 130 | 156 | 73 | 82 | 47 | 30 | 18 | 536 |
| | d | 66 | 64 | 36 | 42 | 26 | 13 | 11 | 258 |
| davon | | | | | | | | | |
| kreisfreie Städte | | | | | | | | | |
| | a | 283 | 508 | 263 | 381 | 213 | 172 | 75 | 1 895 |
| | b | 176 | 215 | 118 | 193 | 112 | 86 | 41 | 941 |
| | c | 128 | 151 | 71 | 81 | 46 | 26 | 17 | 520 |
| | d | 66 | 62 | 35 | 42 | 26 | 12 | 11 | 254 |
| Kreise | | | | | | | | | |
| | a | 10 | 49 | 29 | 39 | 19 | 30 | 14 | 190 |
| | b | 4 | 15 | 8 | 12 | 9 | 11 | 7 | 66 |
| | c | 2 | 5 | 2 | 1 | 1 | 4 | 1 | 16 |
| | d | - | 2 | 1 | - | - | 1 | - | 4 |
| Nordrhein-Westfalen | | | | | | | | | |
| | a | 555 | 1 451 | 897 | 1 228 | 838 | 791 | 528 | 6 288 |
| | b | 331 | 694 | 414 | 615 | 433 | 389 | 269 | 3 145 |
| | c | 162 | 233 | 128 | 136 | 91 | 66 | 34 | 850 |
| | d | 85 | 108 | 63 | 73 | 46 | 30 | 19 | 424 |
| davon | | | | | | | | | |
| kreisfreie Städte | | | | | | | | | |
| | a | 379 | 1 047 | 626 | 806 | 502 | 486 | 307 | 4 153 |
| | b | 225 | 509 | 281 | 409 | 256 | 240 | 159 | 2 079 |
| | c | 138 | 202 | 110 | 111 | 76 | 53 | 26 | 716 |
| | d | 70 | 93 | 52 | 60 | 42 | 25 | 17 | 359 |
| Kreise | | | | | | | | | |
| | a | 176 | 404 | 271 | 422 | 336 | 305 | 221 | 2 135 |
| | b | 106 | 185 | 133 | 206 | 177 | 149 | 110 | 1 066 |
| | c | 24 | 31 | 18 | 25 | 15 | 13 | 8 | 134 |
| | d | 15 | 15 | 11 | 13 | 4 | 5 | 2 | 65 |

3. Schulabgängerinnen und -abgänger im Abgangsjahr 2000

| Verwaltungsbezirk a = Zusammen b = weiblich c = Ausländer/-innen zusammen d = Ausländerinnen | Schulabgänger/-innen | | | | | | | | |
|--|--|-------------------------|---|--------------------|----|--------------------------------|----------------------------|----------------|----|
| | mit Hauptschul- abschluss nach Jahrgang 09 | mit Sekundarabschluss I | | | | mit Fachhoch- schulreife | mit Hoch- schulreife | ins- gesamt | |
| | | zu- sammen | Hauptschul- abschluss nach Jahrgang 10 | davon mit | | | | | |
| | | | | Fachoberschulreife | | | | | |
| | | zu- sammen | darunter mit Qualifikations- vermerk | | | | | | |
| Kreisfreie Städte | | | | | | | | | |
| Düsseldorf | a | - | - | - | - | - | 16 | 49 | 65 |
| | b | - | - | - | - | - | 5 | 14 | 19 |
| | c | - | - | - | - | - | 1 | 4 | 5 |
| | d | - | - | - | - | - | - | 1 | 1 |
| Duisburg | a | - | - | - | - | - | - | - | - |
| | b | - | - | - | - | - | - | - | - |
| | c | - | - | - | - | - | - | - | - |
| | d | - | - | - | - | - | - | - | - |
| Essen | a | - | - | - | - | - | 18 | 59 | 77 |
| | b | - | - | - | - | - | 9 | 30 | 39 |
| | c | - | - | - | - | - | 3 | 3 | 6 |
| | d | - | - | - | - | - | 3 | 1 | 4 |
| Krefeld | a | - | - | - | - | - | - | - | - |
| | b | - | - | - | - | - | - | - | - |
| | c | - | - | - | - | - | - | - | - |
| | d | - | - | - | - | - | - | - | - |
| Mönchengladbach | a | - | - | - | - | - | - | - | - |
| | b | - | - | - | - | - | - | - | - |
| | c | - | - | - | - | - | - | - | - |
| | d | - | - | - | - | - | - | - | - |
| Mülheim an der Ruhr | a | - | - | - | - | - | - | - | - |
| | b | - | - | - | - | - | - | - | - |
| | c | - | - | - | - | - | - | - | - |
| | d | - | - | - | - | - | - | - | - |
| Oberhausen | a | - | 43 | 34 | 9 | 9 | 16 | 40 | 99 |
| | b | - | 24 | 18 | 6 | 6 | 8 | 18 | 50 |
| | c | - | 4 | 4 | - | - | 5 | 1 | 10 |
| | d | - | 1 | 1 | - | - | 4 | - | 5 |
| Remscheid | a | - | - | - | - | - | - | - | - |
| | b | - | - | - | - | - | - | - | - |
| | c | - | - | - | - | - | - | - | - |
| | d | - | - | - | - | - | - | - | - |
| Solingen | a | - | - | - | - | - | - | - | - |
| | b | - | - | - | - | - | - | - | - |
| | c | - | - | - | - | - | - | - | - |
| | d | - | - | - | - | - | - | - | - |
| Wuppertal | a | - | 18 | 1 | 17 | 17 | 23 | 58 | 99 |
| | b | - | 6 | - | 6 | 6 | 10 | 35 | 51 |
| | c | - | 1 | - | 1 | 1 | 2 | 3 | 6 |
| | d | - | - | - | - | - | 1 | 3 | 4 |

Noch: 3. Schulabgängerinnen und -abgänger im Abgangsjahr 2000

| Verwaltungsbezirk a = Zusammen b = weiblich c = Ausländer/-innen zusammen d = Ausländerinnen | Schulabgänger/-innen | | | | | | | | |
|--|--|-------------------------|---|--|------------|--------------------------------|----------------------------|----------------|--------------|
| | mit Hauptschul- abschluss nach Jahrgang 09 | mit Sekundarabschluss I | | | | mit Fachhoch- schulreife | mit Hoch- schulreife | ins- gesamt | |
| | | zu- sammen | Hauptschul- abschluss nach Jahrgang 10 | davon mit | | | | | |
| | | | | Fachoberschulreife | | | | | |
| | | | zu- sammen | darunter mit Qualifikations- vermerk | | | | | |
| Noch: Kreise | | | | | | | | | |
| Märkischer Kreis | a | - | - | - | - | - | - | - | |
| | b | - | - | - | - | - | - | - | |
| | c | - | - | - | - | - | - | - | |
| | d | - | - | - | - | - | - | - | |
| Olpe | a | - | - | - | - | - | - | - | |
| | b | - | - | - | - | - | - | - | |
| | c | - | - | - | - | - | - | - | |
| | d | - | - | - | - | - | - | - | |
| Siegen-Wittgenstein | a | - | - | - | - | 21 | 30 | 51 | |
| | b | - | - | - | - | 7 | 12 | 19 | |
| | c | - | - | - | - | 2 | 3 | 5 | |
| | d | - | - | - | - | - | - | - | |
| Soest | a | - | - | - | - | - | - | - | |
| | b | - | - | - | - | - | - | - | |
| | c | - | - | - | - | - | - | - | |
| | d | - | - | - | - | - | - | - | |
| Unna | a | - | - | - | - | - | - | - | |
| | b | - | - | - | - | - | - | - | |
| | c | - | - | - | - | - | - | - | |
| | d | - | - | - | - | - | - | - | |
| Reg.-Bez. Arnsberg | a | 47 | 155 | 37 | 118 | 118 | 107 | 166 | 475 |
| | b | 22 | 85 | 20 | 65 | 65 | 50 | 82 | 239 |
| | c | 35 | 76 | 20 | 56 | 56 | 18 | 17 | 146 |
| | d | 17 | 41 | 12 | 29 | 29 | 9 | 6 | 73 |
| davon | | | | | | | | | |
| kreisfreie Städte | a | 47 | 155 | 37 | 118 | 118 | 86 | 136 | 424 |
| | b | 22 | 85 | 20 | 65 | 65 | 43 | 70 | 220 |
| | c | 35 | 76 | 20 | 56 | 56 | 16 | 14 | 141 |
| | d | 17 | 41 | 12 | 29 | 29 | 9 | 6 | 73 |
| Kreise | a | - | - | - | - | - | 21 | 30 | 51 |
| | b | - | - | - | - | - | 7 | 12 | 19 |
| | c | - | - | - | - | - | 2 | 3 | 5 |
| | d | - | - | - | - | - | - | - | - |
| Nordrhein-Westfalen | a | 85 | 273 | 93 | 180 | 180 | 359 | 1 112 | 1 829 |
| | b | 34 | 141 | 45 | 96 | 96 | 168 | 572 | 915 |
| | c | 40 | 81 | 24 | 57 | 57 | 44 | 54 | 219 |
| | d | 18 | 42 | 13 | 29 | 29 | 23 | 23 | 106 |
| kreisfreie Städte | a | 47 | 231 | 72 | 159 | 159 | 207 | 623 | 1 108 |
| | b | 22 | 121 | 38 | 83 | 83 | 100 | 311 | 554 |
| | c | 35 | 81 | 24 | 57 | 57 | 30 | 37 | 183 |
| | d | 17 | 42 | 13 | 29 | 29 | 18 | 16 | 93 |
| Kreise | a | 38 | 42 | 21 | 21 | 21 | 152 | 489 | 721 |
| | b | 12 | 20 | 7 | 13 | 13 | 68 | 261 | 361 |
| | c | 5 | - | - | - | - | 14 | 17 | 36 |
| | d | 1 | - | - | - | - | 5 | 7 | 13 |

4. Lehrergrunddaten 2000/01

| Verwaltungsbezirk | Lehrer/-innen | | | | | | | | | | | | | |
|-----------------------------|---------------|--------------------------|-----------|------------------------|-------------------|-------------|--------------------------|-------------------|------------------|--------------------------|-------------------|---------------------|--------------------------|-------------------|
| | insgesamt | in % aller Lehrer/-innen | weiblich | | | ausländisch | | | darunter | | | | | |
| | | | Anzahl | in % aller Lehrerinnen | in % von Spalte 1 | Anzahl | in % aller Lehrer/-innen | in % von Spalte 1 | hauptamtlich/BAT | | | vollzeitbeschäftigt | | |
| | | | | | | | | | Anzahl | in % aller Lehrer/-innen | in % von Spalte 1 | Anzahl | in % aller Lehrer/-innen | in % von Spalte 1 |
| 1 | 2 | 3 | 4 | 5 | 6 | 7 | 8 | 9 | 10 | 11 | 12 | 13 | 14 | |
| Kreisfreie Städte | | | | | | | | | | | | | | |
| Düsseldorf | 25 | 4,3 | 9 | 4,2 | 36,0 | - | - | - | 25 | 4,4 | 100,0 | 19 | 4,2 | 76,0 |
| Duisburg | - | - | - | - | - | - | - | - | - | - | - | - | - | - |
| Essen | 38 | 6,5 | 16 | 7,5 | 42,1 | 2 | 25,0 | 5,3 | 38 | 6,7 | 100,0 | 21 | 4,6 | 55,3 |
| Krefeld | - | - | - | - | - | - | - | - | - | - | - | - | - | - |
| Mönchengladbach | - | - | - | - | - | - | - | - | - | - | - | - | - | - |
| Mülheim an der Ruhr | - | - | - | - | - | - | - | - | - | - | - | - | - | - |
| Oberhausen | 30 | 5,1 | 12 | 5,6 | 40,0 | 1 | 12,5 | 3,3 | 28 | 4,9 | 93,3 | 22 | 4,8 | 73,3 |
| Remscheid | - | - | - | - | - | - | - | - | - | - | - | - | - | - |
| Solingen | - | - | - | - | - | - | - | - | - | - | - | - | - | - |
| Wuppertal | 32 | 5,5 | 11 | 5,2 | 34,4 | - | - | - | 32 | 5,6 | 100,0 | 26 | 5,7 | 81,3 |
| Kreise | | | | | | | | | | | | | | |
| Kleve | - | - | - | - | - | - | - | - | - | - | - | - | - | - |
| Mettmann | - | - | - | - | - | - | - | - | - | - | - | - | - | - |
| Neuss | 29 | 4,9 | 7 | 3,3 | 24,1 | - | - | - | 27 | 4,7 | 93,1 | 25 | 5,5 | 86,2 |
| Viersen | - | - | - | - | - | - | - | - | - | - | - | - | - | - |
| Wesel | - | - | - | - | - | - | - | - | - | - | - | - | - | - |
| Reg.-Bez. Düsseldorf | 154 | 26,2 | 55 | 25,8 | 35,7 | 3 | 37,5 | 1,9 | 150 | 26,4 | 97,4 | 113 | 24,8 | 73,4 |
| davon | | | | | | | | | | | | | | |
| kreisfreie Städte | 125 | 21,3 | 48 | 22,5 | 38,4 | 3 | 37,5 | 2,4 | 123 | 21,6 | 98,4 | 88 | 19,3 | 70,4 |
| Kreise | 29 | 4,9 | 7 | 3,3 | 24,1 | - | - | - | 27 | 4,7 | 93,1 | 25 | 5,5 | 86,2 |
| Kreisfreie Städte | | | | | | | | | | | | | | |
| Aachen | - | - | - | - | - | - | - | - | - | - | - | - | - | - |
| Bonn | - | - | - | - | - | - | - | - | - | - | - | - | - | - |
| Köln | 41 | 7,0 | 19 | 8,9 | 46,3 | - | - | - | 40 | 7,0 | 97,6 | 33 | 7,3 | 80,5 |
| Leverkusen | - | - | - | - | - | - | - | - | - | - | - | - | - | - |
| Kreise | | | | | | | | | | | | | | |
| Aachen | 37 | 6,3 | 16 | 7,5 | 43,2 | 1 | 12,5 | 2,7 | 36 | 6,3 | 97,3 | 25 | 5,5 | 67,6 |
| Düren | - | - | - | - | - | - | - | - | - | - | - | - | - | - |
| Erftkreis | - | - | - | - | - | - | - | - | - | - | - | - | - | - |
| Euskirchen | - | - | - | - | - | - | - | - | - | - | - | - | - | - |
| Heinsberg | 30 | 5,1 | 10 | 4,7 | 33,3 | 1 | 12,5 | 3,3 | 30 | 5,3 | 100,0 | 29 | 6,4 | 96,7 |
| Oberbergischer Kreis | - | - | - | - | - | - | - | - | - | - | - | - | - | - |
| Rhein.-Berg. Kreis | - | - | - | - | - | - | - | - | - | - | - | - | - | - |
| Rhein-Sieg Kreis | - | - | - | - | - | - | - | - | - | - | - | - | - | - |
| Reg.-Bez. Köln | 108 | 18,4 | 45 | 21,1 | 41,7 | 2 | 25,0 | 1,9 | 106 | 18,6 | 98,1 | 87 | 19,1 | 80,6 |
| davon | | | | | | | | | | | | | | |
| kreisfreie Städte | 41 | 7,0 | 19 | 8,9 | 46,3 | - | - | - | 40 | 7,0 | 97,6 | 33 | 7,3 | 80,5 |
| Kreise | 67 | 11,4 | 26 | 12,2 | 38,8 | 2 | 25,0 | 3,0 | 66 | 11,6 | 98,5 | 54 | 11,9 | 80,6 |
| Kreisfreie Städte | | | | | | | | | | | | | | |
| Boitrop | - | - | - | - | - | - | - | - | - | - | - | - | - | - |
| Gelsenkirchen | - | - | - | - | - | - | - | - | - | - | - | - | - | - |
| Münster | 31 | 5,3 | 15 | 7,0 | 48,4 | - | - | - | 31 | 5,4 | 100,0 | 22 | 4,8 | 71,0 |
| Kreise | | | | | | | | | | | | | | |
| Borken | - | - | - | - | - | - | - | - | - | - | - | - | - | - |
| Coesfeld | - | - | - | - | - | - | - | - | - | - | - | - | - | - |
| Recklinghausen | - | - | - | - | - | - | - | - | - | - | - | - | - | - |
| Steinfurt | 26 | 4,4 | 8 | 3,8 | 30,8 | - | - | - | 24 | 4,2 | 92,3 | 20 | 4,4 | 76,9 |
| Warendorf | - | - | - | - | - | - | - | - | - | - | - | - | - | - |

1) abgeordnete, beurlaubte und langfristig erkrankte Lehrkräfte

Noch: 4. Lehrergrunddaten 2000/01

| Verwaltungsbezirk | Lehrer/-innen | | | | | | | | | | | | | |
|-----------------------------|---------------|--------------------------|------------|------------------------|-------------------|-------------|--------------------------|-------------------|------------------|--------------------------|-------------------|---------------------|--------------------------|-------------------|
| | insgesamt | in % aller Lehrer/-innen | weiblich | | | ausländisch | | | darunter | | | | | |
| | | | Anzahl | in % aller Lehrerinnen | in % von Spalte 1 | Anzahl | in % aller Lehrer/-innen | in % von Spalte 1 | hauptamtlich/BAT | | | vollzeitbeschäftigt | | |
| | | | | | | | | | Anzahl | in % aller Lehrer/-innen | in % von Spalte 1 | Anzahl | in % aller Lehrer/-innen | in % von Spalte 1 |
| 1 | 2 | 3 | 4 | 5 | 6 | 7 | 8 | 9 | 10 | 11 | 12 | 13 | 14 | |
| Reg.-Bez. Münster | 57 | 9,7 | 23 | 10,8 | 40,4 | - | - | - | 55 | 9,7 | 96,5 | 42 | 9,2 | 73,7 |
| davon | | | | | | | | | | | | | | |
| kreisfreie Städte | 31 | 5,3 | 15 | 7,0 | 48,4 | - | - | - | 31 | 5,4 | 100,0 | 22 | 4,8 | 71,0 |
| Kreise | 26 | 4,4 | 8 | 3,8 | 30,8 | - | - | - | 24 | 4,2 | 92,3 | 20 | 4,4 | 76,9 |
| Kreisfreie Stadt | | | | | | | | | | | | | | |
| Bielefeld | 43 | 7,3 | 17 | 8,0 | 39,5 | - | - | - | 41 | 7,2 | 95,3 | 28 | 6,2 | 65,1 |
| Kreise | | | | | | | | | | | | | | |
| Gütersloh | - | - | - | - | - | - | - | - | - | - | - | - | - | - |
| Herford | - | - | - | - | - | - | - | - | - | - | - | - | - | - |
| Höxter | - | - | - | - | - | - | - | - | - | - | - | - | - | - |
| Lippe | - | - | - | - | - | - | - | - | - | - | - | - | - | - |
| Minden-Lübbecke | 26 | 4,4 | 4 | 1,9 | 15,4 | 1 | 12,5 | 3,8 | 26 | 4,6 | 100,0 | 22 | 4,8 | 84,6 |
| Paderborn | 43 | 7,3 | 11 | 5,2 | 25,6 | - | - | - | 39 | 6,9 | 90,7 | 34 | 7,5 | 79,1 |
| Reg.-Bez. Detmold | 112 | 19,1 | 32 | 15,0 | 28,6 | 1 | 12,5 | 0,9 | 106 | 18,6 | 94,6 | 84 | 18,5 | 75,0 |
| davon | | | | | | | | | | | | | | |
| kreisfreie Stadt | 43 | 7,3 | 17 | 8,0 | 39,5 | - | - | - | 41 | 7,2 | 95,3 | 28 | 6,2 | 65,1 |
| Kreise | 69 | 11,8 | 15 | 7,0 | 21,7 | 1 | 12,5 | 1,4 | 65 | 11,4 | 94,2 | 56 | 12,3 | 81,2 |
| Kreisfreie Städte | | | | | | | | | | | | | | |
| Bochum | - | - | - | - | - | - | - | - | - | - | - | - | - | - |
| Dortmund | 69 | 11,8 | 23 | 10,8 | 33,3 | 2 | 25,0 | 2,9 | 66 | 11,6 | 95,7 | 58 | 12,7 | 84,1 |
| Hagen | 62 | 10,6 | 29 | 13,6 | 46,8 | - | - | - | 62 | 10,9 | 100,0 | 49 | 10,8 | 79,0 |
| Hamm | - | - | - | - | - | - | - | - | - | - | - | - | - | - |
| Herne | - | - | - | - | - | - | - | - | - | - | - | - | - | - |
| Kreise | | | | | | | | | | | | | | |
| Ennepe-Ruhr-Kreis | - | - | - | - | - | - | - | - | - | - | - | - | - | - |
| Hochsauerlandkreis | - | - | - | - | - | - | - | - | - | - | - | - | - | - |
| Märkischer Kreis | - | - | - | - | - | - | - | - | - | - | - | - | - | - |
| Olpe | - | - | - | - | - | - | - | - | - | - | - | - | - | - |
| Siegen-Wittgenstein | 25 | 4,3 | 6 | 2,8 | 24,0 | - | - | - | 24 | 4,2 | 96,0 | 22 | 4,8 | 88,0 |
| Soest | - | - | - | - | - | - | - | - | - | - | - | - | - | - |
| Unna | - | - | - | - | - | - | - | - | - | - | - | - | - | - |
| Reg.-Bez. Arnsberg | 156 | 26,6 | 58 | 27,2 | 37,2 | 2 | 25,0 | 1,3 | 152 | 26,7 | 97,4 | 129 | 28,4 | 82,7 |
| davon | | | | | | | | | | | | | | |
| kreisfreie Städte | 131 | 22,3 | 52 | 24,4 | 39,7 | 2 | 25,0 | 1,5 | 128 | 22,5 | 97,7 | 107 | 23,5 | 81,7 |
| Kreise | 25 | 4,3 | 6 | 2,8 | 24,0 | - | - | - | 24 | 4,2 | 96,0 | 22 | 4,8 | 88,0 |
| Nordrhein-Westfalen | 587 | 100 | 213 | 100 | 36,3 | 8 | 100 | 1,4 | 569 | 100 | 96,9 | 455 | 100 | 77,5 |
| davon | | | | | | | | | | | | | | |
| kreisfreie Städte | 371 | 63,2 | 151 | 70,9 | 40,7 | 5 | 62,5 | 1,3 | 363 | 63,8 | 97,8 | 278 | 61,1 | 74,9 |
| Kreise | 216 | 36,8 | 62 | 29,1 | 28,7 | 3 | 37,5 | 1,4 | 206 | 36,2 | 95,4 | 177 | 38,9 | 81,9 |
| darunter | | | | | | | | | | | | | | |
| langfristig | | | | | | | | | | | | | | |
| abwesende | | | | | | | | | | | | | | |
| Lehrer/-innen ¹⁾ | 6 | 1,0 | 4 | 1,9 | 66,7 | - | - | - | 6 | 1,1 | 100,0 | 6 | 1,3 | 100,0 |

Anmerkung S. 233

Noch: 5. Erteilte wöchentliche Unterrichtsstunden 2000/01

| Verwaltungsbezirk | Erteilte wöchentliche Unterrichtsstunden | | | | | | | | | | | | | je 100 Schüler/ -innen |
|-------------------------------|--|-------------------------------|----------------|----------------------|------------------|----------------------|---------------------------------|-----------------|----------------------|--|---------------------|----------------------|---|---------------------------------|
| | der Lehrer/-innen | | | | | | | | | | darunter Mehrarbeit | | | |
| | ins- gesamt | in % aller Stun- den | weiblich | | davon | | | | | | | | | |
| | | | Anzahl | in % von Sp. 1 | hauptamtlich/BAT | | | na/nb/Nicht-BAT | | | | | | |
| | | | | | Anzahl | in % von Sp. 1 | je ha/BAT- Lehrer/ -in | Anzahl | in % von Sp. 1 | je na/nb/ Nicht- BAT- Lehrer/ -in | Anzahl | in % von Sp. 1 | je Lehrer/ -in mit Mehr- arbeit | |
| 1 | 2 | 3 | 4 | 5 | 6 | 7 | 8 | 9 | 10 | 11 | 12 | 13 | 14 | |
| Kreise | | | | | | | | | | | | | | |
| Borken | - | - | - | - | - | - | - | - | - | - | - | - | - | - |
| Coesfeld | - | - | - | - | - | - | - | - | - | - | - | - | - | - |
| Recklinghausen | - | - | - | - | - | - | - | - | - | - | - | - | - | - |
| Steinfurt | 430,0 | 4,4 | 129,0 | 30,0 | 423,0 | 98,4 | 17,6 | 7,0 | 1,6 | 3,5 | - | - | - | 145,8 |
| Warendorf | - | - | - | - | - | - | - | - | - | - | - | - | - | - |
| Reg.-Bez. Münster | 968,0 | 9,9 | 391,0 | 40,4 | 961,0 | 99,3 | 17,5 | 7,0 | 0,7 | 3,5 | - | - | - | 152,2 |
| davon | | | | | | | | | | | | | | |
| kreisfreie Städte | 538,0 | 5,5 | 262,0 | 48,7 | 538,0 | 100,0 | 17,4 | - | - | - | - | - | - | 157,8 |
| Kreise | 430,0 | 4,4 | 129,0 | 30,0 | 423,0 | 98,4 | 17,6 | 7,0 | 1,6 | 3,5 | - | - | - | 145,8 |
| Kreisfreie Stadt Bielefeld | 647,0 | 6,6 | 226,0 | 34,9 | 644,0 | 99,5 | 15,7 | 3,0 | 0,5 | 1,5 | - | - | - | 185,4 |
| Kreise | | | | | | | | | | | | | | |
| Gütersloh | - | - | - | - | - | - | - | - | - | - | - | - | - | - |
| Herford | - | - | - | - | - | - | - | - | - | - | - | - | - | - |
| Höxter | - | - | - | - | - | - | - | - | - | - | - | - | - | - |
| Lippe | - | - | - | - | - | - | - | - | - | - | - | - | - | - |
| Minden-Lübbecke | 455,0 | 4,7 | 65,0 | 14,3 | 455,0 | 100,0 | 17,5 | - | - | - | - | - | - | 190,4 |
| Paderborn | 676,0 | 6,9 | 150,0 | 22,2 | 652,0 | 96,4 | 16,7 | 24,0 | 3,6 | 6,0 | 2,0 | 0,2 | 1,5 | 172,4 |
| Reg.-Bez. Detmold | 1 778,0 | 18,3 | 441,0 | 24,8 | 1 751,0 | 98,5 | 16,5 | 27,0 | 1,5 | 4,5 | 2,0 | 0,1 | 1,5 | 181,4 |
| davon | | | | | | | | | | | | | | |
| kreisfreie Stadt | 647,0 | 6,6 | 226,0 | 34,9 | 644,0 | 99,5 | 15,7 | 3,0 | 0,5 | 1,5 | - | - | - | 185,4 |
| Kreise | 1 131,0 | 11,6 | 215,0 | 19,0 | 1 107,0 | 97,9 | 17,0 | 24,0 | 2,1 | 6,0 | 2,0 | 0,1 | 1,5 | 179,2 |
| Kreisfreie Städte | | | | | | | | | | | | | | |
| Bochum | - | - | - | - | - | - | - | - | - | - | - | - | - | - |
| Dortmund | 1 090,0 | 11,2 | 380,0 | 34,9 | 1 069,0 | 98,1 | 16,2 | 21,0 | 1,9 | 7,0 | - | - | - | 165,2 |
| Hagen | 1 166,0 | 12,0 | 531,0 | 45,5 | 1 166,0 | 100,0 | 18,8 | - | - | - | - | - | - | 94,4 |
| Hamm | - | - | - | - | - | - | - | - | - | - | - | - | - | - |
| Herne | - | - | - | - | - | - | - | - | - | - | - | - | - | - |
| Kreise | | | | | | | | | | | | | | |
| Ennepe-Ruhr-Kreis | - | - | - | - | - | - | - | - | - | - | - | - | - | - |
| Hochsauerlandkreis | - | - | - | - | - | - | - | - | - | - | - | - | - | - |
| Märkischer Kreis | - | - | - | - | - | - | - | - | - | - | - | - | - | - |
| Olpe | - | - | - | - | - | - | - | - | - | - | - | - | - | - |
| Siegen-Wittgenstein | 392,0 | 4,0 | 108,0 | 27,6 | 385,0 | 98,2 | 16,0 | 7,0 | 1,8 | 7,0 | - | - | - | 206,3 |
| Soest | - | - | - | - | - | - | - | - | - | - | - | - | - | - |
| Unna | - | - | - | - | - | - | - | - | - | - | - | - | - | - |
| Reg.-Bez. Arnsberg | 2 648,0 | 27,2 | 1 019,0 | 38,5 | 2 620,0 | 98,9 | 17,2 | 28,0 | 1,1 | 7,0 | - | - | - | 127,0 |
| davon | | | | | | | | | | | | | | |
| kreisfreie Städte | 2 256,0 | 23,2 | 911,0 | 40,4 | 2 235,0 | 99,1 | 17,5 | 21,0 | 0,9 | 7,0 | - | - | - | 119,1 |
| Kreise | 392,0 | 4,0 | 108,0 | 27,6 | 385,0 | 98,2 | 16,0 | 7,0 | 1,8 | 7,0 | - | - | - | 206,3 |
| Nordrhein-Westfalen | 9 732,0 | 100 | 3 426,0 | 35,2 | 9 625,0 | 98,9 | 16,9 | 107,0 | 1,1 | 5,9 | 7,0 | 0,1 | 1,3 | 154,8 |
| davon | | | | | | | | | | | | | | |
| kreisfreie Städte | 6 098,0 | 62,7 | 2 410,0 | 39,5 | 6 046,0 | 99,1 | 16,7 | 52,0 | 0,9 | 6,5 | 5,0 | 0,1 | 1,3 | 146,8 |
| Kreise | 3 634,0 | 37,3 | 1 016,0 | 28,0 | 3 579,0 | 98,5 | 17,4 | 55,0 | 1,5 | 5,5 | 2,0 | 0 | 1,5 | 170,2 |

Gesamtübersichten

1. Schülerinnen und Schüler 2000/01 nach Schuljahrgang und schulischer Herkunft

| Schuljahrgang | Bildungsstufe a = Zusammen b = weiblich c = Ausländer/-innen zusammen d = Ausländerinnen | Schüler/-innen | | | | | | | | | | insgesamt |
|-----------------------------|--|----------------------------------|------------------------|-----------------|------------------|-----------------|----------------|-------------------|---------------------------|---------------------------------|--------------------------------------|----------------|
| | | mit der schulischen Herkunft aus | | | | | | | | | mit sonstiger Herkunft ²⁾ | |
| | | Ein-schu-lungen | dem Schul-kindergarten | der Grundschule | der Haupt-schule | der Real-schule | dem Gymna-sium | der Gesamt-schule | der freien Waldorf-schule | der Sonder-schule ¹⁾ | | |
| Grundschule | | | | | | | | | | | | |
| 00 ³⁾ | a | 11 759 | 1 022 | - | - | - | - | - | - | - | 43 | 12 824 |
| | b | 4 172 | 376 | - | - | - | - | - | - | - | 16 | 4 564 |
| | c | 3 579 | 298 | - | - | - | - | - | - | - | 15 | 3 892 |
| | d | 1 398 | 124 | - | - | - | - | - | - | - | 8 | 1 530 |
| 01 | a | 180 753 | 11 196 | 3 443 | - | - | - | - | 3 | 104 | 722 | 196 221 |
| | b | 89 498 | 3 857 | 1 561 | - | - | - | - | 2 | 38 | 362 | 95 318 |
| | c | 26 605 | 3 354 | 1 455 | - | - | - | - | - | 9 | 312 | 31 735 |
| | d | 13 056 | 1 387 | 715 | - | - | - | - | - | 3 | 160 | 15 321 |
| 02 | a | - | 18 | 201 866 | - | - | - | - | 5 | 171 | 618 | 202 678 |
| | b | - | 6 | 99 164 | - | - | - | - | 2 | 58 | 303 | 99 533 |
| | c | - | 8 | 31 819 | - | - | - | - | - | 28 | 420 | 32 275 |
| | d | - | 3 | 15 524 | - | - | - | - | - | 7 | 210 | 15 744 |
| 03 | a | - | - | 204 402 | - | - | - | - | 7 | 198 | 629 | 205 236 |
| | b | - | - | 100 147 | - | - | - | - | 3 | 71 | 287 | 100 508 |
| | c | - | - | 29 927 | - | - | - | - | - | 24 | 426 | 30 377 |
| | d | - | - | 14 542 | - | - | - | - | - | 9 | 197 | 14 748 |
| 04 | a | - | - | 206 155 | - | - | - | - | 41 | 137 | 546 | 206 879 |
| | b | - | - | 101 272 | - | - | - | - | 13 | 55 | 250 | 101 590 |
| | c | - | - | 29 100 | - | - | - | - | 11 | 22 | 356 | 29 489 |
| | d | - | - | 14 212 | - | - | - | - | 5 | 10 | 159 | 14 386 |
| ohne Jahrgang ⁴⁾ | a | 77 | 13 | 281 | - | - | - | - | - | 19 | 1 | 391 |
| | b | 30 | 7 | 122 | - | - | - | - | - | 12 | 1 | 172 |
| | c | 6 | - | 29 | - | - | - | - | - | 3 | 1 | 39 |
| | d | 2 | - | 17 | - | - | - | - | - | 2 | 1 | 22 |
| Insgesamt | a | 192 589 | 12 249 | 616 147 | - | - | - | - | 56 | 629 | 2 559 | 824 229 |
| | b | 93 700 | 4 246 | 302 266 | - | - | - | - | 20 | 234 | 1 219 | 401 685 |
| | c | 30 190 | 3 660 | 92 330 | - | - | - | - | 11 | 86 | 1 530 | 127 807 |
| | d | 14 456 | 1 514 | 45 010 | - | - | - | - | 5 | 31 | 735 | 61 751 |
| Hauptschule | | | | | | | | | | | | |
| 05 | a | - | - | 37 342 | 724 | 89 | 10 | 39 | - | 249 | 767 | 39 220 |
| | b | - | - | 16 033 | 251 | 21 | 2 | 14 | - | 55 | 321 | 16 697 |
| | c | - | - | 8 583 | 323 | 10 | 1 | 3 | - | 43 | 538 | 9 501 |
| | d | - | - | 3 899 | 121 | 4 | - | 2 | - | 12 | 232 | 4 270 |
| 06 | a | - | - | - | 42 684 | 1 589 | 142 | 274 | 4 | 68 | 575 | 45 336 |
| | b | - | - | - | 17 762 | 615 | 45 | 94 | 2 | 20 | 266 | 18 804 |
| | c | - | - | - | 10 191 | 270 | 25 | 29 | - | 11 | 389 | 10 915 |
| | d | - | - | - | 4 394 | 108 | 10 | 9 | - | 5 | 180 | 4 706 |
| 07 | a | - | - | - | 44 780 | 4 590 | 396 | 247 | 2 | 55 | 854 | 50 924 |
| | b | - | - | - | 19 087 | 1 785 | 115 | 107 | 1 | 7 | 379 | 21 481 |
| | c | - | - | - | 10 014 | 783 | 68 | 32 | 1 | 9 | 575 | 11 482 |
| | d | - | - | - | 4 543 | 329 | 16 | 12 | - | - | 266 | 5 166 |
| 08 | a | - | - | - | 48 302 | 1 847 | 292 | 207 | 7 | 42 | 862 | 51 559 |
| | b | - | - | - | 20 662 | 813 | 102 | 101 | 3 | 16 | 377 | 22 074 |
| | c | - | - | - | 10 253 | 208 | 24 | 25 | - | 1 | 560 | 11 071 |
| | d | - | - | - | 4 663 | 90 | 10 | 15 | - | - | 255 | 5 033 |
| 09 | a | - | - | - | 46 484 | 1 425 | 415 | 178 | 7 | 33 | 812 | 49 354 |
| | b | - | - | - | 20 224 | 615 | 166 | 85 | 3 | 6 | 347 | 21 446 |
| | c | - | - | - | 9 405 | 118 | 37 | 19 | - | 8 | 524 | 10 111 |
| | d | - | - | - | 4 350 | 58 | 17 | 10 | - | 3 | 223 | 4 661 |
| 10 | a | - | - | - | 39 855 | 204 | 126 | 31 | 3 | 36 | 461 | 40 716 |
| | b | - | - | - | 17 751 | 90 | 49 | 18 | 1 | 11 | 220 | 18 140 |
| | c | - | - | - | 7 759 | 31 | 23 | 6 | 1 | 9 | 166 | 7 995 |
| | d | - | - | - | 3 679 | 16 | 8 | 3 | 1 | 2 | 72 | 3 781 |
| ohne Jahrgang ⁴⁾ | a | - | - | 10 | 36 | - | - | - | - | 7 | - | 53 |
| | b | - | - | 9 | 14 | - | - | - | - | 4 | - | 27 |
| | c | - | - | 2 | - | - | - | - | - | - | - | 2 |
| | d | - | - | 2 | - | - | - | - | - | - | - | 2 |
| Insgesamt | a | - | - | 37 352 | 222 865 | 9 744 | 1 381 | 976 | 23 | 490 | 4 331 | 277 162 |
| | b | - | - | 16 042 | 95 751 | 3 939 | 479 | 419 | 10 | 119 | 1 910 | 118 669 |
| | c | - | - | 8 585 | 47 945 | 1 420 | 178 | 114 | 2 | 81 | 2 752 | 61 077 |
| | d | - | - | 3 901 | 21 750 | 605 | 61 | 51 | 1 | 22 | 1 228 | 27 619 |

1) Sonderschule im Bereich G/H und Sonderschule im Bereich R/Gy – 2) Berufsbildende Schulen, Kollegschule, Aussiedlerinnen und Aussiedler, Ausland, keine Schule – 3) Schulkindergarten – 4) geistig Behinderte in Integrationsklassen – 5) einschließlich ausgesiedelter Abiturienten, die an Sonderlehrgängen teilnehmen – 6) einschließlich des Studienkollegs – 7) Klassen für geistig Behinderte und Kranke sowie Klassen des angegliederten berufsbildenden Bereiches

Noch: 1. Schülerinnen und Schüler 2000/01 nach Schuljahrgang und schulischer Herkunft

| Schuljahrgang | Bildungsstufe a = Zusammen b = weiblich c = Ausländer/-innen zusammen d = Ausländerinnen | Schüler/-innen | | | | | | | | | | insgesamt |
|--------------------|--|----------------------------------|-------------------------|------------------|------------------|-----------------|----------------|-------------------|---------------------------|---------------------------------|--------------------------------------|------------|
| | | mit der schulischen Herkunft aus | | | | | | | | | mit sonstiger Herkunft ²⁾ | |
| | | Ein-schu-lungen | dem Schul-kinder-garten | der Grund-schule | der Haupt-schule | der Real-schule | dem Gymna-sium | der Gesamt-schule | der freien Waldorf-schule | der Sonder-schule ¹⁾ | | |
| Volksschule | | | | | | | | | | | | |
| 01 | a | 35 | - | - | - | - | - | - | - | - | 53 | 88 |
| | b | 17 | - | - | - | - | - | - | - | - | 24 | 41 |
| | c | 1 | - | - | - | - | - | - | - | - | - | 1 |
| | d | - | - | - | - | - | - | - | - | - | - | - |
| 02 | a | - | - | 28 | - | - | - | - | - | - | 36 | 64 |
| | b | - | - | 15 | - | - | - | - | - | - | 18 | 33 |
| | c | - | - | 1 | - | - | - | - | - | - | - | 1 |
| | d | - | - | 1 | - | - | - | - | - | - | - | 1 |
| 03 | a | - | - | 42 | - | - | - | - | - | - | 33 | 75 |
| | b | - | - | 20 | - | - | - | - | - | - | 15 | 35 |
| | c | - | - | 2 | - | - | - | - | - | - | - | 2 |
| | d | - | - | 2 | - | - | - | - | - | - | - | 2 |
| 04 | a | - | - | 29 | - | - | - | - | - | - | 32 | 61 |
| | b | - | - | 15 | - | - | - | - | - | - | 17 | 32 |
| | c | - | - | - | - | - | - | - | - | - | - | - |
| | d | - | - | - | - | - | - | - | - | - | - | - |
| Primarstufe | a | 35 | - | 99 | - | - | - | - | - | - | 154 | 288 |
| | b | 17 | - | 50 | - | - | - | - | - | - | 74 | 141 |
| | c | 1 | - | 3 | - | - | - | - | - | - | - | 4 |
| | d | - | - | 3 | - | - | - | - | - | - | - | 3 |
| 05 | a | - | - | 58 | - | - | - | - | - | - | 37 | 95 |
| | b | - | - | 26 | - | - | - | - | - | - | 19 | 45 |
| | c | - | - | 5 | - | - | - | - | - | - | - | 5 |
| | d | - | - | 4 | - | - | - | - | - | - | - | 4 |
| 06 | a | - | - | - | 62 | - | - | - | - | - | 38 | 100 |
| | b | - | - | - | 26 | - | - | - | - | - | 18 | 44 |
| | c | - | - | - | 5 | - | - | - | - | - | 2 | 7 |
| | d | - | - | - | 5 | - | - | - | - | - | - | 5 |
| 07 | a | - | - | - | 53 | 2 | - | - | - | - | 35 | 90 |
| | b | - | - | - | 20 | - | - | - | - | - | 21 | 41 |
| | c | - | - | - | 4 | - | - | - | - | - | - | 4 |
| | d | - | - | - | 2 | - | - | - | - | - | - | 2 |
| 08 | a | - | - | - | 59 | - | 1 | - | - | - | 35 | 95 |
| | b | - | - | - | 28 | - | 1 | - | - | - | 14 | 43 |
| | c | - | - | - | 5 | - | - | - | - | - | 3 | 8 |
| | d | - | - | - | 3 | - | - | - | - | - | 2 | 5 |
| 09 | a | - | - | - | 58 | 1 | 1 | - | - | - | 39 | 99 |
| | b | - | - | - | 30 | 1 | - | - | - | - | 17 | 48 |
| | c | - | - | - | 4 | - | - | - | - | - | 3 | 7 |
| | d | - | - | - | 3 | - | - | - | - | - | 1 | 4 |
| 10 | a | - | - | - | 55 | - | - | - | - | - | 41 | 96 |
| | b | - | - | - | 24 | - | - | - | - | - | 21 | 45 |
| | c | - | - | - | 3 | - | - | - | - | - | 4 | 7 |
| | d | - | - | - | 1 | - | - | - | - | - | 2 | 3 |
| Sekundarstufe I | a | - | - | 58 | 287 | 3 | 2 | - | - | - | 225 | 575 |
| | b | - | - | 26 | 128 | 1 | 1 | - | - | - | 110 | 266 |
| | c | - | - | 5 | 21 | - | - | - | - | - | 12 | 38 |
| | d | - | - | 4 | 14 | - | - | - | - | - | 5 | 23 |
| Insgesamt | a | 35 | - | 157 | 287 | 3 | 2 | - | - | - | 379 | 863 |
| | b | 17 | - | 76 | 128 | 1 | 1 | - | - | - | 184 | 407 |
| | c | 1 | - | 8 | 21 | - | - | - | - | - | 12 | 42 |
| | d | - | - | 7 | 14 | - | - | - | - | - | 5 | 26 |

Noch: 1. Schülerinnen und Schüler 2000/01 nach Schuljahrgang und schulischer Herkunft

| Schuljahrgang | Bildungsstufe a = Zusammen b = weiblich c = Ausländer/-innen zusammen d = Ausländerinnen | Schüler/-innen | | | | | | | | | | |
|-----------------------------|--|----------------------------------|-------------------------|------------------|------------------|-----------------|----------------|-------------------|---------------------------|--------------------------------------|------------|---------------------------------|
| | | mit der schulischen Herkunft aus | | | | | | | | mit sonstiger Herkunft ²⁾ | insgesamt | |
| | | Ein-schu-lungen | dem Schul-kinder-garten | der Grund-schule | der Haupt-schule | der Real-schule | dem Gymna-sium | der Gesamt-schule | der freien Waldorf-schule | | | der Sonder-schule ¹⁾ |
| Realschule | | | | | | | | | | | | |
| 05 | a | - | - | 58 343 | 5 | 741 | 154 | 7 | 2 | 9 | 82 | 59 343 |
| | b | - | - | 29 061 | 3 | 253 | 61 | 4 | - | 1 | 44 | 29 427 |
| | c | - | - | 6 010 | - | 84 | 9 | - | - | 1 | 27 | 6 131 |
| | d | - | - | 3 006 | - | 32 | 4 | - | - | 1 | 16 | 3 059 |
| 06 | a | - | - | - | 116 | 56 851 | 1 076 | 61 | 1 | 2 | 77 | 58 184 |
| | b | - | - | - | 55 | 28 496 | 471 | 20 | - | 1 | 27 | 29 070 |
| | c | - | - | - | 26 | 5 688 | 97 | 8 | - | - | 31 | 5 850 |
| | d | - | - | - | 10 | 2 861 | 41 | 1 | - | - | 12 | 2 925 |
| 07 | a | - | - | - | 371 | 53 312 | 3 754 | 89 | 4 | 1 | 90 | 57 621 |
| | b | - | - | - | 161 | 27 237 | 1 661 | 40 | 3 | - | 51 | 29 153 |
| | c | - | - | - | 107 | 4 588 | 327 | 11 | - | - | 19 | 5 052 |
| | d | - | - | - | 48 | 2 434 | 159 | 7 | - | - | 9 | 2 657 |
| 08 | a | - | - | - | 63 | 51 406 | 1 858 | 66 | 2 | 1 | 138 | 53 534 |
| | b | - | - | - | 34 | 26 249 | 798 | 31 | - | 1 | 67 | 27 180 |
| | c | - | - | - | 19 | 4 218 | 84 | 4 | - | - | 39 | 4 364 |
| | d | - | - | - | 8 | 2 247 | 37 | 2 | - | - | 18 | 2 312 |
| 09 | a | - | - | - | 26 | 48 473 | 1 293 | 44 | 8 | - | 65 | 49 909 |
| | b | - | - | - | 14 | 24 832 | 643 | 26 | 5 | - | 32 | 25 552 |
| | c | - | - | - | 3 | 3 562 | 48 | 3 | - | - | 22 | 3 638 |
| | d | - | - | - | 2 | 1 878 | 33 | 2 | - | - | 11 | 1 926 |
| 10 | a | - | - | - | 5 | 45 500 | 345 | 9 | 2 | - | 29 | 45 890 |
| | b | - | - | - | - | 23 632 | 162 | 5 | 1 | - | 17 | 23 817 |
| | c | - | - | - | 2 | 3 315 | 13 | - | - | - | 7 | 3 337 |
| | d | - | - | - | - | 1 786 | 7 | - | - | - | 3 | 1 796 |
| ohne Jahrgang ⁴⁾ | a | - | - | 2 | - | 8 | - | - | - | - | - | 10 |
| | b | - | - | 1 | - | 5 | - | - | - | - | - | 6 |
| | c | - | - | 1 | - | 1 | - | - | - | - | - | 2 |
| | d | - | - | - | - | - | - | - | - | - | - | - |
| Insgesamt | a | - | - | 58 345 | 586 | 256 291 | 8 480 | 276 | 19 | 13 | 481 | 324 491 |
| | b | - | - | 29 062 | 267 | 130 704 | 3 796 | 126 | 9 | 3 | 238 | 164 205 |
| | c | - | - | 6 011 | 157 | 21 456 | 578 | 26 | - | 1 | 145 | 28 374 |
| | d | - | - | 3 006 | 68 | 11 238 | 281 | 12 | - | 1 | 69 | 14 675 |
| Gymnasium | | | | | | | | | | | | |
| 05 | a | - | - | 69 465 | 2 | 3 | 356 | 3 | 36 | 3 | 33 | 69 901 |
| | b | - | - | 36 308 | 1 | 1 | 146 | 1 | 20 | 1 | 15 | 36 493 |
| | c | - | - | 3 694 | 1 | - | 44 | 1 | - | - | 15 | 3 755 |
| | d | - | - | 1 874 | 1 | - | 15 | - | - | - | 4 | 1 894 |
| 06 | a | - | - | - | 13 | 52 | 69 021 | 27 | 7 | - | 50 | 69 170 |
| | b | - | - | - | 6 | 20 | 36 401 | 15 | 5 | - | 25 | 36 472 |
| | c | - | - | - | 4 | 2 | 3 683 | 1 | - | - | 27 | 3 717 |
| | d | - | - | - | 2 | 2 | 1 893 | 1 | - | - | 12 | 1 910 |
| 07 | a | - | - | - | 62 | 268 | 66 242 | 46 | 19 | - | 71 | 66 708 |
| | b | - | - | - | 31 | 147 | 35 157 | 19 | 13 | - | 41 | 35 408 |
| | c | - | - | - | 10 | 15 | 3 217 | 4 | 1 | - | 35 | 3 282 |
| | d | - | - | - | 4 | 9 | 1 700 | 1 | 1 | - | 20 | 1 735 |
| 08 | a | - | - | - | 6 | 42 | 62 703 | 14 | 4 | - | 73 | 62 842 |
| | b | - | - | - | 3 | 21 | 33 613 | 9 | 2 | - | 46 | 33 694 |
| | c | - | - | - | 1 | 8 | 2 963 | - | - | - | 45 | 3 017 |
| | d | - | - | - | 1 | 5 | 1 590 | - | - | - | 27 | 1 623 |
| 09 | a | - | - | - | 3 | 21 | 56 232 | 26 | 11 | - | 99 | 56 392 |
| | b | - | - | - | 2 | 11 | 30 706 | 16 | 7 | - | 56 | 30 798 |
| | c | - | - | - | 2 | 2 | 2 584 | 4 | - | - | 50 | 2 642 |
| | d | - | - | - | 1 | 1 | 1 400 | 2 | - | - | 24 | 1 428 |
| 10 | a | - | - | - | 2 | 6 | 53 855 | 7 | 2 | - | 161 | 54 033 |
| | b | - | - | - | 1 | 3 | 29 169 | 6 | 2 | - | 111 | 29 292 |
| | c | - | - | - | 1 | - | 2 541 | 1 | - | - | 42 | 2 585 |
| | d | - | - | - | - | - | 1 376 | 1 | - | - | 26 | 1 403 |

Noch: 1. Schülerinnen und Schüler 2000/01 nach Schuljahrgang und schulischer Herkunft

| Schuljahrgang | Bildungsstufe a = Zusammen b = weiblich c = Ausländer/-innen zusammen d = Ausländerinnen | Schüler/-innen | | | | | | | | | | |
|-----------------------------|--|----------------------------------|-------------------------|------------------|------------------|-----------------|----------------|-------------------|---------------------------|---------------------------------|--------------------------------------|----------------|
| | | mit der schulischen Herkunft aus | | | | | | | | | mit sonstiger Herkunft ²⁾ | insgesamt |
| | | Ein-schu-lungen | dem Schul-kinder-garten | der Grund-schule | der Haupt-schule | der Real-schule | dem Gymna-sium | der Gesamt-schule | der freien Waldorf-schule | der Sonder-schule ¹⁾ | | |
| noch: Gymnasium | | | | | | | | | | | | |
| ohne Jahrgang ⁴⁾ | a | - | - | 1 | - | - | - | - | - | - | - | 1 |
| | b | - | - | 1 | - | - | - | - | - | - | - | 1 |
| | c | - | - | - | - | - | - | - | - | - | - | - |
| | d | - | - | - | - | - | - | - | - | - | - | - |
| Sekundarstufe I | a | - | - | 69 466 | 88 | 392 | 308 409 | 123 | 79 | 3 | 487 | 379 047 |
| | b | - | - | 36 309 | 44 | 203 | 165 192 | 66 | 49 | 1 | 294 | 202 158 |
| | c | - | - | 3 694 | 19 | 27 | 15 032 | 11 | 1 | - | 214 | 18 998 |
| | d | - | - | 1 874 | 9 | 17 | 7 974 | 5 | 1 | - | 113 | 9 993 |
| 11 | a | - | - | - | 490 | 5 304 | 47 977 | 140 | 1 | - | 215 | 54 127 |
| | b | - | - | - | 260 | 3 297 | 25 955 | 91 | 1 | - | 143 | 29 747 |
| | c | - | - | - | 117 | 528 | 2 431 | 25 | - | - | 78 | 3 179 |
| | d | - | - | - | 67 | 334 | 1 302 | 15 | - | - | 50 | 1 768 |
| 12 | a | - | - | - | - | - | 51 419 | 13 | - | - | 36 | 51 468 |
| | b | - | - | - | - | - | 28 597 | 11 | - | - | 25 | 28 633 |
| | c | - | - | - | - | - | 2 713 | 1 | - | - | 17 | 2 731 |
| | d | - | - | - | - | - | 1 568 | - | - | - | 12 | 1 580 |
| 13 ⁵⁾ | a | - | - | - | - | - | 49 720 | 5 | - | - | - | 49 725 |
| | b | - | - | - | - | - | 27 343 | 3 | - | - | - | 27 346 |
| | c | - | - | - | - | - | 2 594 | - | - | - | - | 2 594 |
| | d | - | - | - | - | - | 1 429 | - | - | - | - | 1 429 |
| Sekundarstufe II | a | - | - | - | 490 | 5 304 | 149 116 | 158 | 1 | - | 251 | 155 320 |
| | b | - | - | - | 260 | 3 297 | 81 895 | 105 | 1 | - | 168 | 85 726 |
| | c | - | - | - | 117 | 528 | 7 738 | 26 | - | - | 95 | 8 504 |
| | d | - | - | - | 67 | 334 | 4 299 | 15 | - | - | 62 | 4 777 |
| Insgesamt | a | - | - | 69 466 | 578 | 5 696 | 457 525 | 281 | 80 | 3 | 738 | 534 367 |
| | b | - | - | 36 309 | 304 | 3 500 | 247 087 | 171 | 50 | 1 | 462 | 287 884 |
| | c | - | - | 3 694 | 136 | 555 | 22 770 | 37 | 1 | - | 309 | 27 502 |
| | d | - | - | 1 874 | 76 | 351 | 12 273 | 20 | 1 | - | 175 | 14 770 |
| Gesamtschule | | | | | | | | | | | | |
| 05 | a | - | - | 31 489 | 4 | 13 | 16 | 263 | 28 | 40 | 156 | 32 009 |
| | b | - | - | 15 130 | 2 | 5 | 7 | 58 | 11 | 12 | 79 | 15 304 |
| | c | - | - | 5 761 | 1 | 2 | - | 66 | 5 | 3 | 15 | 5 853 |
| | d | - | - | 2 860 | 1 | 1 | - | 18 | 3 | - | 9 | 2 892 |
| 06 | a | - | - | - | 49 | 200 | 200 | 31 639 | - | 1 | 37 | 32 126 |
| | b | - | - | - | 23 | 92 | 73 | 15 010 | - | - | 20 | 15 218 |
| | c | - | - | - | 12 | 19 | 25 | 5 586 | - | - | 24 | 5 666 |
| | d | - | - | - | 7 | 10 | 7 | 2 748 | - | - | 15 | 2 787 |
| 07 | a | - | - | - | 68 | 284 | 348 | 31 281 | 1 | - | 69 | 32 051 |
| | b | - | - | - | 27 | 134 | 148 | 15 124 | 1 | - | 28 | 15 462 |
| | c | - | - | - | 24 | 38 | 28 | 5 372 | - | - | 46 | 5 508 |
| | d | - | - | - | 9 | 21 | 14 | 2 696 | - | - | 17 | 2 757 |
| 08 | a | - | - | - | 64 | 105 | 218 | 30 888 | 3 | - | 27 | 31 305 |
| | b | - | - | - | 32 | 61 | 109 | 14 791 | 2 | - | 16 | 15 011 |
| | c | - | - | - | 20 | 6 | 15 | 4 723 | - | - | 15 | 4 779 |
| | d | - | - | - | 8 | 5 | 10 | 2 388 | - | - | 7 | 2 418 |
| 09 | a | - | - | - | 41 | 68 | 271 | 29 948 | 1 | 1 | 76 | 30 406 |
| | b | - | - | - | 23 | 43 | 121 | 14 155 | 1 | - | 31 | 14 374 |
| | c | - | - | - | 10 | 6 | 18 | 4 649 | - | - | 48 | 4 731 |
| | d | - | - | - | 5 | 1 | 7 | 2 289 | - | - | 19 | 2 321 |

Noch: 1. Schülerinnen und Schüler 2000/01 nach Schuljahrgang und schulischer Herkunft

| Schuljahrgang | Bildungsstufe a = Zusammen b = weiblich c = Ausländer/-innen zusammen d = Ausländerinnen | Schüler/-innen | | | | | | | | | | insgesamt |
|-----------------------------|--|----------------------------------|-------------------------|------------------|------------------|-----------------|----------------|-------------------|---------------------------|---------------------------------|--------------------------------------|----------------|
| | | mit der schulischen Herkunft aus | | | | | | | | | mit sonstiger Herkunft ²⁾ | |
| | | Ein-schu-lungen | dem Schul-kinder-garten | der Grund-schule | der Haupt-schule | der Real-schule | dem Gymna-sium | der Gesamt-schule | der freien Waldorf-schule | der Sonder-schule ¹⁾ | | |
| noch: Gesamtschule | | | | | | | | | | | | |
| 10 | a | - | - | - | 38 | 62 | 259 | 26 553 | - | - | 75 | 26 987 |
| | b | - | - | - | 18 | 33 | 135 | 12 828 | - | - | 33 | 13 047 |
| | c | - | - | - | 13 | 9 | 22 | 4 039 | - | - | 49 | 4 132 |
| | d | - | - | - | 5 | 1 | 14 | 2 034 | - | - | 22 | 2 076 |
| ohne Jahrgang ⁴⁾ | a | - | - | 25 | - | - | - | 111 | - | 2 | 2 | 140 |
| | b | - | - | 14 | - | - | - | 58 | - | - | 2 | 74 |
| | c | - | - | 3 | - | - | - | 6 | - | - | - | 9 |
| | d | - | - | 1 | - | - | - | 2 | - | - | - | 3 |
| Sekundarstufe I | a | - | - | 31 514 | 264 | 732 | 1 312 | 150 683 | 33 | 44 | 442 | 185 024 |
| | b | - | - | 15 144 | 125 | 368 | 593 | 72 024 | 15 | 12 | 209 | 88 490 |
| | c | - | - | 5 764 | 80 | 80 | 108 | 24 441 | 5 | 3 | 197 | 30 678 |
| | d | - | - | 2 861 | 35 | 39 | 52 | 12 175 | 3 | - | 89 | 15 254 |
| 11 | a | - | - | - | 610 | 822 | 427 | 9 084 | 5 | - | 58 | 11 006 |
| | b | - | - | - | 325 | 461 | 234 | 4 624 | 1 | - | 26 | 5 671 |
| | c | - | - | - | 237 | 117 | 55 | 1 344 | - | - | 13 | 1 766 |
| | d | - | - | - | 122 | 59 | 25 | 712 | - | - | 8 | 926 |
| 12 | a | - | - | - | - | - | 264 | 9 277 | 3 | - | 11 | 9 555 |
| | b | - | - | - | - | - | 146 | 4 771 | 2 | - | 7 | 4 926 |
| | c | - | - | - | - | - | 55 | 1 468 | - | - | 2 | 1 525 |
| | d | - | - | - | - | - | 20 | 788 | - | - | 1 | 809 |
| 13 ⁵⁾ | a | - | - | - | - | - | 38 | 8 398 | 1 | - | 3 | 8 440 |
| | b | - | - | - | - | - | 20 | 4 309 | 1 | - | 1 | 4 331 |
| | c | - | - | - | - | - | 9 | 1 288 | - | - | - | 1 297 |
| | d | - | - | - | - | - | 5 | 610 | - | - | - | 615 |
| Sekundarstufe II | a | - | - | - | 610 | 822 | 729 | 26 759 | 9 | - | 72 | 29 001 |
| | b | - | - | - | 325 | 461 | 400 | 13 704 | 4 | - | 34 | 14 928 |
| | c | - | - | - | 237 | 117 | 119 | 4 100 | - | - | 15 | 4 588 |
| | d | - | - | - | 122 | 59 | 50 | 2 110 | - | - | 9 | 2 350 |
| Insgesamt | a | - | - | 31 514 | 874 | 1 554 | 2 041 | 177 442 | 42 | 44 | 514 | 214 025 |
| | b | - | - | 15 144 | 450 | 829 | 993 | 85 728 | 19 | 12 | 243 | 103 418 |
| | c | - | - | 5 764 | 317 | 197 | 227 | 28 541 | 5 | 3 | 212 | 35 266 |
| | d | - | - | 2 861 | 157 | 98 | 102 | 14 285 | 3 | - | 98 | 17 604 |
| freie Waldorfschule | | | | | | | | | | | | |
| 01 | a | 1 259 | 6 | 1 | - | - | - | - | 16 | 1 | 2 | 1 285 |
| | b | 621 | 2 | 1 | - | - | - | - | 6 | 1 | 1 | 632 |
| | c | 16 | - | - | - | - | - | - | - | - | - | 16 |
| | d | 7 | - | - | - | - | - | - | - | - | - | 7 |
| 02 | a | 6 | - | 45 | - | - | - | - | 1 158 | 17 | 1 | 1 227 |
| | b | - | - | 23 | - | - | - | - | 601 | 5 | - | 629 |
| | c | - | - | 1 | - | - | - | - | 14 | - | - | 15 |
| | d | - | - | - | - | - | - | - | 6 | - | - | 6 |
| 03 | a | - | - | 66 | - | - | - | - | 1 258 | 20 | - | 1 344 |
| | b | - | - | 34 | - | - | - | - | 632 | 11 | - | 677 |
| | c | - | - | 1 | - | - | - | - | 17 | - | - | 18 |
| | d | - | - | - | - | - | - | - | 11 | - | - | 11 |
| 04 | a | - | - | 79 | - | - | - | - | 1 283 | 27 | - | 1 389 |
| | b | - | - | 30 | - | - | - | - | 637 | 11 | - | 678 |
| | c | - | - | - | - | - | - | - | 20 | 1 | - | 21 |
| | d | - | - | - | - | - | - | - | 10 | - | - | 10 |
| Primarstufe | a | 1 265 | 6 | 191 | - | - | - | - | 3 715 | 65 | 3 | 5 245 |
| | b | 621 | 2 | 88 | - | - | - | - | 1 876 | 28 | 1 | 2 616 |
| | c | 16 | - | 2 | - | - | - | - | 51 | 1 | - | 70 |
| | d | 7 | - | - | - | - | - | - | 27 | - | - | 34 |

Noch: 1. Schülerinnen und Schüler 2000/01 nach Schuljahrgang und schulischer Herkunft

| Schuljahrgang | Bildungsstufe a = Zusammen b = weiblich c = Ausländer/-innen zusammen d = Ausländerinnen | Schüler/-innen | | | | | | | | | | |
|-----------------------------|--|----------------------------------|-------------------------|------------------|------------------|-----------------|----------------|-------------------|---------------------------|---------------------------------|--------------------------------------|---------------|
| | | mit der schulischen Herkunft aus | | | | | | | | | mit sonstiger Herkunft ²⁾ | insgesamt |
| | | Ein-schu-lungen | dem Schul-kinder-garten | der Grund-schule | der Haupt-schule | der Real-schule | dem Gymna-sium | der Gesamt-schule | der freien Waldorf-schule | der Sonder-schule ¹⁾ | | |
| noch: freie Waldorfschule | | | | | | | | | | | | |
| 05 | a | – | – | 94 | – | 1 | 1 | – | 1 318 | 20 | 1 | 1 435 |
| | b | – | – | 46 | – | 1 | 1 | – | 681 | 9 | – | 738 |
| | c | – | – | 2 | – | – | – | – | 12 | – | – | 14 |
| | d | – | – | 2 | – | – | – | – | 6 | – | – | 8 |
| 06 | a | – | – | 1 | 2 | 13 | 20 | 8 | 1 323 | 25 | – | 1 392 |
| | b | – | – | – | 1 | 4 | 16 | 7 | 660 | 8 | – | 696 |
| | c | – | – | – | – | – | 1 | – | 23 | 1 | – | 25 |
| | d | – | – | – | – | – | 1 | – | 8 | – | – | 9 |
| 07 | a | – | – | – | 3 | 15 | 18 | 7 | 1 280 | 24 | 1 | 1 348 |
| | b | – | – | – | 1 | 7 | 10 | 4 | 645 | 9 | 1 | 677 |
| | c | – | – | – | – | – | – | – | 20 | – | 1 | 21 |
| | d | – | – | – | – | – | – | – | 9 | – | 1 | 10 |
| 08 | a | – | – | – | 2 | 4 | 8 | 3 | 1 199 | 26 | – | 1 242 |
| | b | – | – | – | 1 | 1 | 4 | 2 | 614 | 11 | – | 633 |
| | c | – | – | – | 1 | – | – | – | 15 | 1 | – | 17 |
| | d | – | – | – | – | – | – | – | 7 | 1 | – | 8 |
| 09 | a | – | – | – | 2 | 3 | 9 | 3 | 1 169 | 22 | 1 | 1 209 |
| | b | – | – | – | – | – | 3 | 1 | 617 | 9 | 1 | 631 |
| | c | – | – | – | – | 1 | – | – | 18 | 1 | 1 | 21 |
| | d | – | – | – | – | – | – | – | 8 | 1 | 1 | 10 |
| 10 | a | – | – | – | 1 | 6 | 17 | 1 | 1 187 | 47 | 1 | 1 260 |
| | b | – | – | – | 1 | 4 | 8 | – | 623 | 14 | 1 | 651 |
| | c | – | – | – | – | – | – | – | 23 | – | 1 | 24 |
| | d | – | – | – | – | – | – | – | 12 | – | 1 | 13 |
| Sekundarstufe I | a | – | – | 95 | 10 | 42 | 73 | 22 | 7 476 | 164 | 4 | 7 886 |
| | b | – | – | 46 | 4 | 17 | 42 | 14 | 3 840 | 60 | 3 | 4 026 |
| | c | – | – | 2 | 1 | 1 | 1 | – | 111 | 3 | 3 | 122 |
| | d | – | – | 2 | – | – | 1 | – | 50 | 2 | 3 | 58 |
| 11 | a | – | – | – | 1 | 1 | 4 | 4 | 980 | – | 3 | 993 |
| | b | – | – | – | – | – | 2 | 1 | 514 | – | 3 | 520 |
| | c | – | – | – | – | – | – | 1 | 17 | – | 2 | 20 |
| | d | – | – | – | – | – | – | – | 9 | – | 2 | 11 |
| 12 | a | – | – | – | – | – | 3 | – | 951 | – | 1 | 955 |
| | b | – | – | – | – | – | 3 | – | 493 | – | – | 496 |
| | c | – | – | – | – | – | 1 | – | 18 | – | 1 | 20 |
| | d | – | – | – | – | – | 1 | – | 9 | – | – | 10 |
| 13 ⁶⁾ | a | – | – | – | – | – | – | – | 705 | – | 1 | 706 |
| | b | – | – | – | – | – | – | – | 391 | – | – | 391 |
| | c | – | – | – | – | – | – | – | 7 | – | – | 7 |
| | d | – | – | – | – | – | – | – | 1 | – | – | 1 |
| Sekundarstufe II | a | – | – | – | 1 | 1 | 7 | 4 | 2 636 | – | 5 | 2 654 |
| | b | – | – | – | – | – | 5 | 1 | 1 398 | – | 3 | 1 407 |
| | c | – | – | – | – | – | 1 | 1 | 42 | – | 3 | 47 |
| | d | – | – | – | – | – | 1 | – | 19 | – | 2 | 22 |
| ohne Jahrgang ⁷⁾ | a | 49 | 13 | 9 | 5 | 2 | 5 | 8 | 444 | 383 | 7 | 925 |
| | b | 21 | 7 | 2 | 1 | – | 2 | 5 | 206 | 193 | 6 | 443 |
| | c | 1 | 1 | – | – | – | – | – | 13 | 23 | – | 38 |
| | d | – | – | – | – | – | – | – | 8 | 12 | – | 20 |
| Insgesamt | a | 1 314 | 19 | 295 | 16 | 45 | 85 | 34 | 14 271 | 612 | 19 | 16 710 |
| | b | 642 | 9 | 136 | 5 | 17 | 49 | 20 | 7 320 | 281 | 13 | 8 492 |
| | c | 17 | 1 | 4 | 1 | 1 | 2 | 1 | 217 | 27 | 6 | 277 |
| | d | 7 | – | 2 | – | – | 2 | – | 104 | 14 | 5 | 134 |

2. Schülerinnen und Schüler 2000/01 nach Schuljahrgang und Klassenarten

| Schuljahrgang Bildungsstufe | Klassenart | Klassen | Schüler/-innen | | | | | |
|--------------------------------|---|---------------|----------------|----------------|----------------|---------------|-------------------|---------------|
| | | | insgesamt | weiblich | ausländisch | | Aussiedler/-innen | |
| | | | | | zusammen | weiblich | zusammen | weiblich |
| Grundschule | | | | | | | | |
| 00 | Schulkindergarten | 887 | 12 824 | 4 564 | 3 892 | 1 530 | 588 | 204 |
| 01 | Regelklasse | 8 291 | 195 708 | 95 091 | 31 294 | 15 128 | 6 462 | 3 047 |
| | Vorbereitungsklasse | 36 | 428 | 189 | 412 | 181 | 15 | 7 |
| | Auffangklasse | 8 | 85 | 38 | 29 | 12 | 56 | 26 |
| | Zusammen | 8 335 | 196 221 | 95 318 | 31 735 | 15 321 | 6 533 | 3 080 |
| 02 | Regelklasse | 8 412 | 202 209 | 99 312 | 31 866 | 15 553 | 7 729 | 3 663 |
| | Vorbereitungsklasse | 26 | 426 | 199 | 401 | 190 | 25 | 9 |
| | Auffangklasse | 4 | 43 | 22 | 8 | 1 | 35 | 21 |
| | Zusammen | 8 442 | 202 678 | 99 533 | 32 275 | 15 744 | 7 789 | 3 693 |
| 03 | Regelklasse | 8 568 | 204 792 | 100 306 | 29 980 | 14 567 | 8 757 | 4 094 |
| | Vorbereitungsklasse | 24 | 392 | 180 | 372 | 170 | 20 | 10 |
| | Auffangklasse | 4 | 52 | 22 | 25 | 11 | 27 | 11 |
| | Zusammen | 8 596 | 205 236 | 100 508 | 30 377 | 14 748 | 8 804 | 4 115 |
| 04 | Regelklasse | 8 807 | 206 404 | 101 373 | 29 080 | 14 195 | 10 219 | 4 857 |
| | Vorbereitungsklasse ¹⁾ | 35 | 419 | 194 | 392 | 182 | 25 | 10 |
| | Auffangklasse | 6 | 56 | 23 | 17 | 9 | 39 | 14 |
| | Zusammen | 8 848 | 206 879 | 101 590 | 29 489 | 14 386 | 10 283 | 4 881 |
| ohne Jahrgang ²⁾ | Regelklasse | – | 391 | 172 | 39 | 22 | 2 | 1 |
| Insgesamt | Schulkindergarten | 891 | 12 825 | 4 564 | 3 892 | 1 530 | 588 | 204 |
| | Regelklasse | 34 074 | 809 503 | 396 254 | 122 259 | 59 465 | 33 169 | 15 662 |
| | Vorbereitungsklasse¹⁾ | 121 | 1 665 | 762 | 1 577 | 723 | 85 | 36 |
| | Auffangklasse | 22 | 236 | 105 | 79 | 33 | 157 | 72 |
| | Zusammen | 35 108 | 824 229 | 401 685 | 127 807 | 61 751 | 33 999 | 15 974 |
| Hauptschule | | | | | | | | |
| 05 | Regelklasse | 1 756 | 38 459 | 16 369 | 8 938 | 4 019 | 3 437 | 1 346 |
| | Vorbereitungsklasse | 35 | 582 | 253 | 514 | 228 | 68 | 25 |
| | Auffangklasse | 11 | 179 | 75 | 49 | 23 | 130 | 52 |
| | Zusammen | 1 802 | 39 220 | 16 697 | 9 501 | 4 270 | 3 635 | 1 423 |
| 06 | Regelklasse | 1 886 | 44 674 | 18 505 | 10 467 | 4 496 | 4 751 | 1 881 |
| | Vorbereitungsklasse | 31 | 469 | 215 | 404 | 192 | 65 | 23 |
| | Auffangklasse | 11 | 193 | 84 | 44 | 18 | 149 | 66 |
| | Zusammen | 1 928 | 45 336 | 18 804 | 10 915 | 4 706 | 4 965 | 1 970 |
| 07 | Regelklasse | 2 030 | 49 863 | 21 026 | 10 764 | 4 853 | 5 851 | 2 358 |
| | Vorbereitungsklasse | 47 | 713 | 307 | 628 | 276 | 85 | 31 |
| | Auffangklasse | 23 | 348 | 148 | 90 | 37 | 258 | 111 |
| | Zusammen | 2 100 | 50 924 | 21 481 | 11 482 | 5 166 | 6 194 | 2 500 |
| 08 | Regelklasse | 2 049 | 50 418 | 21 587 | 10 329 | 4 708 | 6 406 | 2 670 |
| | Vorbereitungsklasse | 61 | 726 | 307 | 633 | 274 | 93 | 33 |
| | Auffangklasse | 30 | 415 | 180 | 109 | 51 | 304 | 129 |
| | Zusammen | 2 140 | 51 559 | 22 074 | 11 071 | 5 033 | 6 803 | 2 832 |
| 09 | Regelklasse | 2 006 | 48 149 | 20 933 | 9 360 | 4 340 | 6 983 | 3 035 |
| | Vorbereitungsklasse | 56 | 749 | 321 | 632 | 270 | 114 | 50 |
| | Auffangklasse | 31 | 456 | 192 | 119 | 51 | 334 | 138 |
| | Zusammen | 2 093 | 49 354 | 21 446 | 10 111 | 4 661 | 7 431 | 3 223 |
| 10 | Regelklasse | 1 957 | 40 298 | 17 936 | 7 825 | 3 708 | 6 129 | 2 861 |
| | Vorbereitungsklasse | 3 | 135 | 64 | 110 | 51 | 25 | 13 |
| | Auffangklasse | 16 | 283 | 140 | 60 | 22 | 223 | 118 |
| | Zusammen | 1 976 | 40 716 | 18 140 | 7 995 | 3 781 | 6 377 | 2 992 |
| ohne Jahrgang ²⁾ | Regelklasse | – | 53 | 27 | 2 | 2 | – | – |
| Insgesamt | Regelklasse | 11 684 | 271 914 | 116 383 | 57 685 | 26 126 | 33 557 | 14 151 |
| | Vorbereitungsklasse | 233 | 3 374 | 1 467 | 2 921 | 1 291 | 450 | 175 |
| | Auffangklasse | 122 | 1 874 | 819 | 471 | 202 | 1 398 | 614 |
| | Zusammen | 12 039 | 277 162 | 118 669 | 61 077 | 27 619 | 35 405 | 14 940 |

1) einschließlich Schülerinnen und Schüler der „besonderen Lerngruppe“– 2) geistig Behinderte in Integrationsklassen

Noch: 2. Schülerinnen und Schüler 2000/01 nach Schuljahrgang und Klassenarten

| Schuljahrgang Bildungsstufe | Klassenart | Klassen | Schüler/-innen | | | | | |
|--------------------------------|----------------------|-----------|----------------|------------|-------------|-----------|-------------------|------------|
| | | | insgesamt | weiblich | ausländisch | | Aussiedler/-innen | |
| | | | | | zusammen | weiblich | zusammen | weiblich |
| Volksschule | | | | | | | | |
| 01 | Regelklasse | 2 | 35 | 17 | 1 | – | 1 | 1 |
| | Auffangklasse | 3 | 53 | 24 | – | – | 53 | 24 |
| | Zusammen | 5 | 88 | 41 | 1 | – | 54 | 25 |
| 02 | Regelklasse | 1 | 28 | 15 | 1 | 1 | 1 | 1 |
| | Auffangklasse | 2 | 36 | 18 | – | – | 36 | 18 |
| | Zusammen | 3 | 64 | 33 | 1 | 1 | 37 | 19 |
| 03 | Regelklasse | 2 | 42 | 20 | 2 | 2 | 3 | – |
| | Auffangklasse | 2 | 33 | 15 | – | – | 33 | 15 |
| | Zusammen | 4 | 75 | 35 | 2 | 2 | 36 | 15 |
| 04 | Regelklasse | 2 | 29 | 15 | – | – | 3 | 1 |
| | Auffangklasse | 2 | 32 | 17 | – | – | 32 | 17 |
| | Zusammen | 4 | 61 | 32 | – | – | 35 | 18 |
| Primarstufe | Regelklasse | 7 | 134 | 67 | 4 | 3 | 8 | 3 |
| | Auffangklasse | 9 | 154 | 74 | – | – | 154 | 74 |
| | Zusammen | 16 | 288 | 141 | 4 | 3 | 162 | 77 |
| 05 | Regelklasse | 2 | 58 | 26 | 5 | 4 | 6 | 3 |
| | Auffangklasse | 2 | 37 | 19 | – | – | 37 | 19 |
| | Zusammen | 4 | 95 | 45 | 5 | 4 | 43 | 22 |
| 06 | Regelklasse | 2 | 62 | 26 | 5 | 5 | 6 | 1 |
| | Auffangklasse | 2 | 38 | 18 | 2 | – | 36 | 18 |
| | Zusammen | 4 | 100 | 44 | 7 | 5 | 42 | 19 |
| 07 | Regelklasse | 2 | 55 | 20 | 4 | 2 | 4 | – |
| | Auffangklasse | 2 | 35 | 21 | – | – | 35 | 21 |
| | Zusammen | 4 | 90 | 41 | 4 | 2 | 39 | 21 |
| 08 | Regelklasse | 2 | 60 | 29 | 5 | 3 | 6 | 3 |
| | Auffangklasse | 2 | 35 | 14 | 3 | 2 | 32 | 12 |
| | Zusammen | 4 | 95 | 43 | 8 | 5 | 38 | 15 |
| 09 | Regelklasse | 2 | 60 | 31 | 4 | 3 | 10 | 3 |
| | Auffangklasse | 2 | 39 | 17 | 3 | 1 | 36 | 16 |
| | Zusammen | 4 | 99 | 48 | 7 | 4 | 46 | 19 |
| 10 | Regelklasse | 3 | 55 | 24 | 3 | 1 | 11 | 5 |
| | Auffangklasse | 2 | 41 | 21 | 4 | 2 | 37 | 19 |
| | Zusammen | 5 | 96 | 45 | 7 | 3 | 48 | 24 |
| Sekundarstufe I | Regelklasse | 13 | 350 | 156 | 26 | 18 | 43 | 15 |
| | Auffangklasse | 12 | 225 | 110 | 12 | 5 | 213 | 105 |
| | Zusammen | 25 | 575 | 266 | 38 | 23 | 256 | 120 |
| Insgesamt | Regelklasse | 20 | 484 | 223 | 30 | 21 | 51 | 18 |
| | Auffangklasse | 21 | 379 | 184 | 12 | 5 | 367 | 179 |
| | Zusammen | 41 | 863 | 407 | 42 | 26 | 418 | 197 |

Noch: 2. Schülerinnen und Schüler 2000/01 nach Schuljahrgang und Klassenarten

| Schuljahrgang Bildungsstufe | Klassenart | Klassen | Schüler/-innen | | | | | |
|--------------------------------|----------------------------|---------------|----------------|----------------|---------------|---------------|-------------------|---------------|
| | | | insgesamt | weiblich | ausländisch | | Aussiedler/-innen | |
| | | | | | zusammen | weiblich | zusammen | weiblich |
| Realschule | | | | | | | | |
| 05 | Regelklasse | 2 068 | 59 265 | 29 384 | 6 108 | 3 046 | 3 251 | 1 681 |
| | Vorbereitungsklasse | 1 | 18 | 13 | 18 | 13 | - | - |
| | Auffangklasse | 4 | 60 | 30 | 5 | - | 55 | 30 |
| | Zusammen | 2 073 | 59 343 | 29 427 | 6 131 | 3 059 | 3 306 | 1 711 |
| 06 | Regelklasse | 2 009 | 58 137 | 29 053 | 5 826 | 2 914 | 3 879 | 2 055 |
| | Vorbereitungsklasse | 1 | 8 | 3 | 6 | 2 | 2 | 1 |
| | Auffangklasse | 2 | 39 | 14 | 18 | 9 | 21 | 5 |
| | Zusammen | 2 012 | 58 184 | 29 070 | 5 850 | 2 925 | 3 902 | 2 061 |
| 07 | Regelklasse | 2 019 | 57 564 | 29 126 | 5 033 | 2 650 | 4 191 | 2 185 |
| | Vorbereitungsklasse | 2 | 14 | 6 | 11 | 4 | 3 | 2 |
| | Auffangklasse | 2 | 43 | 21 | 8 | 3 | 35 | 18 |
| | Zusammen | 2 023 | 57 621 | 29 153 | 5 052 | 2 657 | 4 229 | 2 205 |
| 08 | Regelklasse | 1 894 | 53 375 | 27 093 | 4 298 | 2 271 | 4 033 | 2 170 |
| | Vorbereitungsklasse | 4 | 56 | 30 | 45 | 27 | 11 | 3 |
| | Auffangklasse | 8 | 103 | 57 | 21 | 14 | 82 | 43 |
| | Zusammen | 1 906 | 53 534 | 27 180 | 4 364 | 2 312 | 4 126 | 2 216 |
| 09 | Regelklasse | 1 823 | 49 847 | 25 521 | 3 624 | 1 920 | 3 748 | 2 044 |
| | Vorbereitungsklasse | - | 4 | 1 | 2 | - | 2 | 1 |
| | Auffangklasse | 3 | 58 | 30 | 12 | 6 | 46 | 24 |
| | Zusammen | 1 826 | 49 909 | 25 552 | 3 638 | 1 926 | 3 796 | 2 069 |
| 10 | Regelklasse | 1 759 | 45 830 | 23 786 | 3 317 | 1 786 | 3 582 | 2 009 |
| | Vorbereitungsklasse | 1 | 18 | 8 | 17 | 8 | 1 | - |
| | Auffangklasse | 2 | 42 | 23 | 3 | 2 | 39 | 21 |
| | Zusammen | 1 762 | 45 890 | 23 817 | 3 337 | 1 796 | 3 622 | 2 030 |
| ohne Jahrgang ²⁾ | Regelklasse | - | 10 | 6 | 2 | - | - | - |
| Insgesamt | Regelklasse | 11 572 | 324 028 | 163 969 | 28 208 | 14 587 | 22 684 | 12 144 |
| | Vorbereitungsklasse | 9 | 118 | 61 | 99 | 54 | 19 | 7 |
| | Auffangklasse | 21 | 345 | 175 | 67 | 34 | 278 | 141 |
| | Zusammen | 11 602 | 324 491 | 164 205 | 28 374 | 14 675 | 22 981 | 12 292 |
| Gymnasium | | | | | | | | |
| 05 | Regelklasse | 2 412 | 69 866 | 36 474 | 3 736 | 1 885 | 941 | 541 |
| | Vorbereitungsklasse | 1 | 11 | 6 | 9 | 4 | 2 | 2 |
| | Auffangklasse | 2 | 24 | 13 | 10 | 5 | 14 | 8 |
| | Zusammen | 2 415 | 69 901 | 36 493 | 3 755 | 1 894 | 957 | 551 |
| 06 | Regelklasse | 2 403 | 69 153 | 36 466 | 3 703 | 1 904 | 1 195 | 651 |
| | Vorbereitungsklasse | 2 | 17 | 6 | 14 | 6 | 3 | - |
| | Auffangklasse | - | - | - | - | - | - | - |
| | Zusammen | 2 405 | 69 170 | 36 472 | 3 717 | 1 910 | 1 198 | 651 |
| 07 | Regelklasse | 2 381 | 66 658 | 35 383 | 3 261 | 1 727 | 1 341 | 791 |
| | Vorbereitungsklasse | - | 5 | 2 | 5 | 2 | - | - |
| | Auffangklasse | 3 | 45 | 23 | 16 | 6 | 29 | 17 |
| | Zusammen | 2 384 | 66 708 | 35 408 | 3 282 | 1 735 | 1 370 | 808 |
| 08 | Regelklasse | 2 339 | 62 802 | 33 669 | 2 990 | 1 605 | 1 342 | 734 |
| | Vorbereitungsklasse | 3 | 29 | 19 | 24 | 18 | 5 | 1 |
| | Auffangklasse | 1 | 11 | 6 | 3 | - | 8 | 6 |
| | Zusammen | 2 343 | 62 842 | 33 694 | 3 017 | 1 623 | 1 355 | 741 |
| 09 | Regelklasse | 2 190 | 56 322 | 30 763 | 2 607 | 1 412 | 1 138 | 677 |
| | Vorbereitungsklasse | 2 | 26 | 12 | 20 | 8 | 6 | 4 |
| | Auffangklasse | 3 | 44 | 23 | 15 | 8 | 29 | 15 |
| | Zusammen | 2 195 | 56 392 | 30 798 | 2 642 | 1 428 | 1 173 | 696 |
| 10 | Regelklasse | 2 123 | 53 890 | 29 196 | 2 560 | 1 388 | 1 043 | 620 |
| | Vorbereitungsklasse | 1 | 14 | 7 | 9 | 3 | 5 | 4 |
| | Auffangklasse | 7 | 129 | 89 | 16 | 12 | 113 | 77 |
| | Zusammen | 2 131 | 54 033 | 29 292 | 2 585 | 1 403 | 1 161 | 701 |
| ohne Jahrgang ²⁾ | Regelklasse | - | 1 | 1 | - | - | - | - |
| Sekundarstufe I | Regelklasse | 13 848 | 378 692 | 201 952 | 18 857 | 9 921 | 7 000 | 4 014 |
| | Vorbereitungsklasse | 9 | 102 | 52 | 81 | 41 | 21 | 11 |
| | Auffangklasse | 16 | 253 | 154 | 60 | 31 | 193 | 123 |
| | Zusammen | 13 873 | 379 047 | 202 158 | 18 998 | 9 993 | 7 214 | 4 148 |

Noch: 2. Schülerinnen und Schüler 2000/01 nach Schuljahrgang und Klassenarten

| Schuljahrgang Bildungsstufe | Klassenart | Klassen | Schüler/-innen | | | | | |
|--------------------------------|------------------------------|---------------|----------------|----------------|---------------|---------------|-------------------|--------------|
| | | | insgesamt | weiblich | ausländisch | | Aussiedler/-innen | |
| | | | | | zusammen | weiblich | zusammen | weiblich |
| noch: Gymnasium | | | | | | | | |
| 11 | Regeljahrgang | x | 54 127 | 29 747 | 3 179 | 1 768 | 1 424 | 806 |
| 12 | Regeljahrgang | x | 51 468 | 28 633 | 2 731 | 1 580 | 1 020 | 589 |
| 13 | Regeljahrgang | x | 49 725 | 27 346 | 2 594 | 1 429 | 847 | 487 |
| Sekundarstufe II | Regeljahrgang | x | 155 320 | 85 726 | 8 504 | 4 777 | 3 291 | 1 882 |
| Insgesamt | Regelklasse/-jahrgang | 13 848 | 534 012 | 287 678 | 27 361 | 14 698 | 10 291 | 5 896 |
| | Vorbereitungsklasse | 9 | 102 | 52 | 81 | 41 | 21 | 11 |
| | Auffangklasse | 16 | 253 | 154 | 60 | 31 | 193 | 123 |
| | Zusammen | 13 873 | 534 367 | 287 884 | 27 502 | 14 770 | 10 505 | 6 030 |
| Gesamtschule | | | | | | | | |
| 05 | Regelklasse | 1 122 | 31 967 | 15 281 | 5 837 | 2 883 | 1 641 | 771 |
| | Vorbereitungsklasse | 2 | 27 | 15 | 15 | 8 | 12 | 7 |
| | Auffangklasse | 1 | 15 | 8 | 1 | 1 | 14 | 7 |
| | Zusammen | 1 125 | 32 009 | 15 304 | 5 853 | 2 892 | 1 667 | 785 |
| 06 | Regelklasse | 1 128 | 32 106 | 15 206 | 5 649 | 2 777 | 2 037 | 927 |
| | Vorbereitungsklasse | 3 | 13 | 7 | 13 | 7 | - | - |
| | Auffangklasse | 2 | 7 | 5 | 4 | 3 | 3 | 2 |
| | Zusammen | 1 133 | 32 126 | 15 218 | 5 666 | 2 787 | 2 040 | 929 |
| 07 | Regelklasse | 1 131 | 31 994 | 15 438 | 5 463 | 2 739 | 2 320 | 1 084 |
| | Vorbereitungsklasse | 4 | 52 | 23 | 43 | 17 | 9 | 6 |
| | Auffangklasse | - | 5 | 1 | 2 | 1 | 3 | - |
| | Zusammen | 1 135 | 32 051 | 15 462 | 5 508 | 2 757 | 2 332 | 1 090 |
| 08 | Regelklasse | 1 101 | 31 296 | 15 005 | 4 774 | 2 416 | 2 416 | 1 096 |
| | Vorbereitungsklasse | - | 3 | 1 | 3 | 1 | - | - |
| | Auffangklasse | - | 6 | 5 | 2 | 1 | 4 | 4 |
| | Zusammen | 1 101 | 31 305 | 15 011 | 4 779 | 2 418 | 2 420 | 1 100 |
| 09 | Regelklasse | 1 079 | 30 347 | 14 351 | 4 692 | 2 305 | 2 301 | 1 096 |
| | Vorbereitungsklasse | 1 | 23 | 9 | 21 | 9 | 2 | - |
| | Auffangklasse | 4 | 36 | 14 | 18 | 7 | 18 | 7 |
| | Zusammen | 1 084 | 30 406 | 14 374 | 4 731 | 2 321 | 2 321 | 1 103 |
| 10 | Regelklasse | 1 031 | 26 933 | 13 025 | 4 094 | 2 060 | 2 146 | 1 048 |
| | Vorbereitungsklasse | 3 | 40 | 15 | 36 | 14 | 4 | 1 |
| | Auffangklasse | 1 | 14 | 7 | 2 | 2 | 12 | 5 |
| | Zusammen | 1 035 | 26 987 | 13 047 | 4 132 | 2 076 | 2 162 | 1 054 |
| ohne Jahrgang ²⁾ | Regelklasse | - | 140 | 74 | 9 | 3 | 1 | - |
| Sekundarstufe I | Regelklasse | 6 592 | 184 783 | 88 380 | 30 518 | 15 183 | 12 862 | 6 022 |
| | Vorbereitungsklasse | 13 | 158 | 70 | 131 | 56 | 27 | 14 |
| | Auffangklasse | 8 | 83 | 40 | 29 | 15 | 54 | 25 |
| | Zusammen | 6 613 | 185 024 | 88 490 | 30 678 | 15 254 | 12 943 | 6 061 |
| 11 | Regeljahrgang | - | 11 006 | 5 671 | 1 766 | 926 | 711 | 377 |
| 12 | Regeljahrgang | - | 9 555 | 4 926 | 1 525 | 809 | 543 | 292 |
| 13 | Regeljahrgang | - | 8 440 | 4 331 | 1 297 | 615 | 399 | 212 |
| Sekundarstufe II | Regeljahrgang | - | 29 001 | 14 928 | 4 588 | 2 350 | 1 653 | 881 |
| Insgesamt | Regelklasse/-jahrgang | 6 592 | 213 784 | 103 308 | 35 106 | 17 533 | 14 515 | 6 903 |
| | Vorbereitungsklasse | 13 | 158 | 70 | 131 | 56 | 27 | 14 |
| | Auffangklasse | 8 | 83 | 40 | 29 | 15 | 54 | 25 |
| | Zusammen | 6 613 | 214 025 | 103 418 | 35 266 | 17 604 | 14 596 | 6 942 |

3. Regelschülerinnen und -schüler, Wiederholerinnen und Wiederholer sowie Seiteneinsteigerinnen und -einsteiger 2000/01 nach Schuljahrgang

| Schuljahrgang | Schüler/-innen | | | | | | | | | | |
|------------------------------|---------------------|------------------|--------------------|------------------|---------------------------------------|----------------------|-----------------------|--------------|---------------|------------------|----------------|
| | davon | | | | | | | | insgesamt | | |
| | Regelschüler/-innen | | Wiederholer/-innen | | Seiteneinsteiger/-innen ¹⁾ | | | | zu- sammen | aus- ländisch | |
| | zu- sammen | aus- ländisch | zu- sammen | aus- ländisch | zu- sammen | aus- ländisch | darunter Zugezogene | | | | |
| | | | | | | Ausländer/ -innen | Aussiedler/ -innen | | | | |
| a = Zusammen b = weiblich | | | | | | | | | | | |
| Grundschule | | | | | | | | | | | |
| 00 ²⁾ | a | 11 759 | 3 579 | 1 022 | 298 | 43 | 15 | 15 | 28 | 12 824 | 3 892 |
| | b | 4 172 | 1 398 | 376 | 124 | 16 | 8 | 8 | 8 | 4 564 | 1 530 |
| 01 | a | 191 942 | 29 950 | 3 524 | 1 462 | 755 | 323 | 272 | 152 | 196 221 | 31 735 |
| | b | 93 351 | 14 438 | 1 590 | 718 | 377 | 165 | 140 | 66 | 95 318 | 15 321 |
| 02 | a | 196 934 | 29 925 | 5 126 | 1 930 | 618 | 420 | 412 | 151 | 202 678 | 32 275 |
| | b | 96 966 | 14 633 | 2 264 | 901 | 303 | 210 | 205 | 69 | 99 533 | 15 744 |
| 03 | a | 200 682 | 28 544 | 3 925 | 1 407 | 629 | 426 | 421 | 147 | 205 236 | 30 377 |
| | b | 98 657 | 13 994 | 1 564 | 557 | 287 | 197 | 195 | 64 | 100 508 | 14 748 |
| 04 | a | 204 336 | 28 522 | 1 997 | 611 | 546 | 356 | 351 | 150 | 206 879 | 29 489 |
| | b | 100 498 | 13 951 | 842 | 276 | 250 | 159 | 157 | 69 | 101 590 | 14 386 |
| ohne Jahrgang ³⁾ | a | 304 | 23 | 86 | 15 | 1 | 1 | 1 | – | 391 | 39 |
| | b | 130 | 13 | 41 | 8 | 1 | 1 | 1 | – | 172 | 22 |
| Insgesamt | a | 805 957 | 120 543 | 15 680 | 5 723 | 2 592 | 1 541 | 1 472 | 628 | 824 229 | 127 807 |
| | b | 393 774 | 58 427 | 6 677 | 2 584 | 1 234 | 740 | 706 | 276 | 401 685 | 61 751 |
| Hauptschule | | | | | | | | | | | |
| 05 | a | 37 554 | 8 615 | 899 | 348 | 767 | 538 | 528 | 220 | 39 220 | 9 501 |
| | b | 16 080 | 3 908 | 296 | 130 | 321 | 232 | 229 | 86 | 16 697 | 4 270 |
| 06 | a | 41 191 | 9 457 | 3 570 | 1 069 | 575 | 389 | 381 | 174 | 45 336 | 10 915 |
| | b | 17 424 | 4 152 | 1 114 | 374 | 266 | 180 | 177 | 80 | 18 804 | 4 706 |
| 07 | a | 46 243 | 9 936 | 3 827 | 971 | 854 | 575 | 553 | 262 | 50 924 | 11 482 |
| | b | 19 670 | 4 531 | 1 432 | 369 | 379 | 266 | 255 | 106 | 21 481 | 5 166 |
| 08 | a | 47 005 | 9 664 | 3 692 | 847 | 862 | 560 | 541 | 293 | 51 559 | 11 071 |
| | b | 20 293 | 4 452 | 1 404 | 326 | 377 | 255 | 245 | 118 | 22 074 | 5 033 |
| 09 | a | 45 499 | 8 905 | 3 043 | 682 | 812 | 524 | 488 | 262 | 49 354 | 10 111 |
| | b | 19 881 | 4 150 | 1 218 | 288 | 347 | 223 | 206 | 113 | 21 446 | 4 661 |
| 10 | a | 39 898 | 7 721 | 357 | 108 | 461 | 166 | 165 | 291 | 40 716 | 7 995 |
| | b | 17 759 | 3 661 | 161 | 48 | 220 | 72 | 71 | 146 | 18 140 | 3 781 |
| ohne Jahrgang ³⁾ | a | 52 | 2 | 1 | – | – | – | – | – | 53 | 2 |
| | b | 27 | 2 | – | – | – | – | – | – | 27 | 2 |
| Insgesamt | a | 257 442 | 54 300 | 15 389 | 4 025 | 4 331 | 2 752 | 2 656 | 1 502 | 277 162 | 61 077 |
| | b | 111 134 | 24 856 | 5 625 | 1 535 | 1 910 | 1 228 | 1 183 | 649 | 118 669 | 27 619 |
| Volksschule | | | | | | | | | | | |
| 01 | a | 35 | 1 | – | – | 53 | – | – | 53 | 88 | 1 |
| | b | 17 | – | – | – | 24 | – | – | 24 | 41 | – |
| 02 | a | 28 | 1 | – | – | 36 | – | – | 36 | 64 | 1 |
| | b | 15 | 1 | – | – | 18 | – | – | 18 | 33 | 1 |
| 03 | a | 42 | 2 | – | – | 33 | – | – | 33 | 75 | 2 |
| | b | 20 | 2 | – | – | 15 | – | – | 15 | 35 | 2 |
| 04 | a | 29 | – | – | – | 32 | – | – | 32 | 61 | – |
| | b | 15 | – | – | – | 17 | – | – | 17 | 32 | – |
| Primarstufe | a | 134 | 4 | – | – | 154 | – | – | 154 | 288 | 4 |
| | b | 67 | 3 | – | – | 74 | – | – | 74 | 141 | 3 |

1) sonstige Schule bzw. keine Schule sowie ausgesiedelte und ausländische Schülerinnen und Schüler, die seit den letzten amtlichen Schuldaten zugezogen sind und hier erstmals eine deutsche Schule besuchen – 2) Schulkindergarten – 3) geistig Behinderte in Integrationsklassen – 4) einschl. ausgesiedelter Abiturienten, die an Sonderlehrgängen teilnehmen – 5) einschl. des Studienkollegs – 6) Klassen für geistig Behinderte und Kranke sowie Klassen des angegliederten berufsbildenden Bereiches

Noch: **3. Regelschülerinnen und -schüler, Wiederholerinnen und Wiederholer sowie Seiteneinsteigerinnen und -einsteiger 2000/01 nach Schuljahrgang**

| Schuljahrgang | Bildungsstufe a = Zusammen b = weiblich | Schüler/-innen | | | | | | | | | insgesamt | |
|-----------------------------|---|---------------------|------------------|--------------------|------------------|---------------------------------------|------------------|---|---------------|------------------|-----------------------|--|
| | | davon | | | | | | | zu- sammen | aus- ländisch | | |
| | | Regelschüler/-innen | | Wiederholer/-innen | | Seiteneinsteiger/-innen ¹⁾ | | | | | | |
| | | zu- sammen | aus- ländisch | zu- sammen | aus- ländisch | zu- sammen | aus- ländisch | darunter Zugezogene Ausländer/ -innen | | | Aussiedler/ -innen | |
| noch: Volksschule | | | | | | | | | | | | |
| 05 | a | 58 | 5 | – | – | 37 | – | – | 37 | 95 | 5 | |
| | b | 26 | 4 | – | – | 19 | – | – | 19 | 45 | 4 | |
| 06 | a | 58 | 5 | 4 | – | 38 | 2 | 2 | 36 | 100 | 7 | |
| | b | 25 | 5 | 1 | – | 18 | – | – | 18 | 44 | 5 | |
| 07 | a | 54 | 4 | 1 | – | 35 | – | – | 35 | 90 | 4 | |
| | b | 20 | 2 | – | – | 21 | – | – | 21 | 41 | 2 | |
| 08 | a | 59 | 5 | 1 | – | 35 | 3 | 3 | 32 | 95 | 8 | |
| | b | 29 | 3 | – | – | 14 | 2 | 2 | 12 | 43 | 5 | |
| 09 | a | 57 | 4 | 3 | – | 39 | 3 | 3 | 36 | 99 | 7 | |
| | b | 28 | 3 | 3 | – | 17 | 1 | 1 | 16 | 48 | 4 | |
| 10 | a | 55 | 3 | – | – | 41 | 4 | 4 | 37 | 96 | 7 | |
| | b | 24 | 1 | – | – | 21 | 2 | 2 | 19 | 45 | 3 | |
| Sekundarstufe I | a | 341 | 26 | 9 | – | 225 | 12 | 12 | 213 | 575 | 38 | |
| | b | 152 | 18 | 4 | – | 110 | 5 | 5 | 105 | 266 | 23 | |
| Insgesamt | a | 475 | 30 | 9 | – | 379 | 12 | 12 | 367 | 863 | 42 | |
| | b | 219 | 21 | 4 | – | 184 | 5 | 5 | 179 | 407 | 26 | |
| Realschule | | | | | | | | | | | | |
| 05 | a | 58 350 | 6 011 | 911 | 93 | 82 | 27 | 22 | 46 | 59 343 | 6 131 | |
| | b | 29 062 | 3 007 | 321 | 36 | 44 | 16 | 12 | 24 | 29 427 | 3 059 | |
| 06 | a | 55 793 | 5 555 | 2 314 | 264 | 77 | 31 | 30 | 31 | 58 184 | 5 850 | |
| | b | 28 135 | 2 811 | 908 | 102 | 27 | 12 | 12 | 11 | 29 070 | 2 925 | |
| 07 | a | 52 656 | 4 584 | 4 875 | 449 | 90 | 19 | 15 | 47 | 57 621 | 5 052 | |
| | b | 27 066 | 2 445 | 2 036 | 203 | 51 | 9 | 8 | 29 | 29 153 | 2 657 | |
| 08 | a | 48 432 | 3 923 | 4 964 | 402 | 138 | 39 | 33 | 85 | 53 534 | 4 364 | |
| | b | 24 931 | 2 101 | 2 182 | 193 | 67 | 18 | 14 | 42 | 27 180 | 2 312 | |
| 09 | a | 46 217 | 3 389 | 3 627 | 227 | 65 | 22 | 16 | 23 | 49 909 | 3 638 | |
| | b | 23 892 | 1 808 | 1 628 | 107 | 32 | 11 | 7 | 15 | 25 552 | 1 926 | |
| 10 | a | 44 696 | 3 204 | 1 165 | 126 | 29 | 7 | 6 | 18 | 45 890 | 3 337 | |
| | b | 23 243 | 1 727 | 557 | 66 | 17 | 3 | 2 | 11 | 23 817 | 1 796 | |
| ohne Jahrgang ³⁾ | a | 10 | 2 | – | – | – | – | – | – | 10 | 2 | |
| | b | 6 | – | – | – | – | – | – | – | 6 | – | |
| Insgesamt | a | 306 154 | 26 668 | 17 856 | 1 561 | 481 | 145 | 122 | 250 | 324 491 | 28 374 | |
| | b | 156 335 | 13 899 | 7 632 | 707 | 238 | 69 | 55 | 132 | 164 205 | 14 675 | |

Noch: **3. Regelschülerinnen und -schüler, Wiederholerinnen und Wiederholer sowie Seiteneinsteigerinnen und -einsteiger 2000/01 nach Schuljahrgang**

| Schuljahrgang | Schüler/-innen | | | | | | | | | | |
|-----------------------------|---------------------|------------------|--------------------|------------------|---------------------------------------|----------------------|-----------------------|------------|---------------|------------------|---------------|
| | davon | | | | | | | | insgesamt | | |
| | Regelschüler/-innen | | Wiederholer/-innen | | Seiteneinsteiger/-innen ¹⁾ | | | | zu- sammen | aus- ländisch | |
| | zu- sammen | aus- ländisch | zu- sammen | aus- ländisch | zu- sammen | aus- ländisch | darunter Zugezogene | | | | |
| | | | | | | Ausländer/ -innen | Aussiedler/ -innen | | | | |
| Gymnasium | | | | | | | | | | | |
| 05 | a | 69 503 | 3 694 | 365 | 46 | 33 | 15 | 7 | 13 | 69 901 | 3 755 |
| | b | 36 329 | 1 874 | 149 | 16 | 15 | 4 | 2 | 7 | 36 493 | 1 894 |
| 06 | a | 68 042 | 3 583 | 1 078 | 107 | 50 | 27 | 13 | 10 | 69 170 | 3 717 |
| | b | 36 041 | 1 856 | 406 | 42 | 25 | 12 | 6 | 7 | 36 472 | 1 910 |
| 07 | a | 62 954 | 2 942 | 3 683 | 305 | 71 | 35 | 28 | 25 | 66 708 | 3 282 |
| | b | 33 849 | 1 578 | 1 518 | 137 | 41 | 20 | 15 | 16 | 35 408 | 1 735 |
| 08 | a | 58 938 | 2 728 | 3 831 | 244 | 73 | 45 | 39 | 23 | 62 842 | 3 017 |
| | b | 32 012 | 1 462 | 1 636 | 134 | 46 | 27 | 24 | 15 | 33 694 | 1 623 |
| 09 | a | 53 206 | 2 387 | 3 087 | 205 | 99 | 50 | 45 | 43 | 56 392 | 2 642 |
| | b | 29 305 | 1 296 | 1 437 | 108 | 56 | 24 | 22 | 29 | 30 798 | 1 428 |
| 10 | a | 51 154 | 2 365 | 2 718 | 178 | 161 | 42 | 33 | 113 | 54 033 | 2 585 |
| | b | 27 997 | 1 289 | 1 184 | 88 | 111 | 26 | 20 | 81 | 29 292 | 1 403 |
| ohne Jahrgang ³⁾ | a | 1 | - | - | - | - | - | - | - | 1 | - |
| | b | 1 | - | - | - | - | - | - | - | 1 | - |
| Sekundarstufe I | a | 363 798 | 17 699 | 14 762 | 1 085 | 487 | 214 | 165 | 227 | 379 047 | 18 998 |
| | b | 195 534 | 9 355 | 6 330 | 525 | 294 | 113 | 89 | 155 | 202 158 | 9 993 |
| 11 | a | 51 736 | 2 853 | 2 205 | 253 | 186 | 73 | 58 | 46 | 54 127 | 3 179 |
| | b | 28 620 | 1 598 | 1 000 | 123 | 127 | 47 | 38 | 40 | 29 747 | 1 768 |
| 12 | a | 49 522 | 2 547 | 1 916 | 167 | 30 | 17 | 13 | 1 | 51 468 | 2 731 |
| | b | 27 767 | 1 485 | 843 | 83 | 23 | 12 | 11 | 1 | 28 633 | 1 580 |
| 13 ⁴⁾ | a | 48 915 | 2 514 | 810 | 80 | - | - | - | - | 49 725 | 2 594 |
| | b | 26 976 | 1 390 | 370 | 39 | - | - | - | - | 27 346 | 1 429 |
| Sekundarstufe II | a | 150 173 | 7 914 | 4 931 | 500 | 216 | 90 | 71 | 47 | 155 320 | 8 504 |
| | b | 83 363 | 4 473 | 2 213 | 245 | 150 | 59 | 49 | 41 | 85 726 | 4 777 |
| Insgesamt | a | 513 971 | 25 613 | 19 693 | 1 585 | 703 | 304 | 236 | 274 | 534 367 | 27 502 |
| | b | 278 897 | 13 828 | 8 543 | 770 | 444 | 172 | 138 | 196 | 287 884 | 14 770 |
| Gesamtschule | | | | | | | | | | | |
| 05 | a | 31 557 | 5 769 | 296 | 69 | 156 | 15 | 4 | 22 | 32 009 | 5 853 |
| | b | 15 153 | 2 863 | 72 | 20 | 79 | 9 | 4 | 12 | 15 304 | 2 892 |
| 06 | a | 31 609 | 5 557 | 480 | 85 | 37 | 24 | 9 | 5 | 32 126 | 5 666 |
| | b | 15 027 | 2 741 | 171 | 31 | 20 | 15 | 6 | 3 | 15 218 | 2 787 |
| 07 | a | 31 592 | 5 395 | 390 | 67 | 69 | 46 | 33 | 13 | 32 051 | 5 508 |
| | b | 15 280 | 2 709 | 154 | 31 | 28 | 17 | 12 | 9 | 15 462 | 2 757 |
| 08 | a | 30 836 | 4 708 | 442 | 56 | 27 | 15 | 14 | 5 | 31 305 | 4 779 |
| | b | 14 825 | 2 385 | 170 | 26 | 16 | 7 | 7 | 5 | 15 011 | 2 418 |
| 09 | a | 29 283 | 4 521 | 1 047 | 162 | 76 | 48 | 45 | 25 | 30 406 | 4 731 |
| | b | 13 916 | 2 238 | 427 | 64 | 31 | 19 | 17 | 10 | 14 374 | 2 321 |
| 10 | a | 26 300 | 3 974 | 612 | 109 | 75 | 49 | 47 | 25 | 26 987 | 4 132 |
| | b | 12 748 | 2 006 | 266 | 48 | 33 | 22 | 21 | 10 | 13 047 | 2 076 |
| ohne Jahrgang ³⁾ | a | 133 | 9 | 5 | - | 2 | - | - | - | 140 | 9 |
| | b | 69 | 3 | 3 | - | 2 | - | - | - | 74 | 3 |
| Sekundarstufe I | a | 181 310 | 29 933 | 3 272 | 548 | 442 | 197 | 152 | 95 | 185 024 | 30 678 |
| | b | 87 018 | 14 945 | 1 263 | 220 | 209 | 89 | 67 | 49 | 88 490 | 15 254 |

Noch: **3. Regelschülerinnen und -schüler, Wiederholerinnen und Wiederholer sowie Seiteneinsteigerinnen und -einsteiger 2000/01 nach Schuljahrgang**

| Schuljahrgang | Schüler/-innen | | | | | | | | | | |
|-----------------------------|---------------------|------------------|--------------------|------------------|---------------------------------------|----------------------|-----------------------|------------|---------------|------------------|---------------|
| | davon | | | | | | | | insgesamt | | |
| | Regelschüler/-innen | | Wiederholer/-innen | | Seiteneinsteiger/-innen ¹⁾ | | | | zu- sammen | aus- ländisch | |
| | zu- sammen | aus- ländisch | zu- sammen | aus- ländisch | zu- sammen | aus- ländisch | darunter Zugezogene | | | | |
| | | | | | | Ausländer/ -innen | Aussiedler/ -innen | | | | |
| noch: Gesamtschule | | | | | | | | | | | |
| 11 | a | 10 123 | 1 554 | 858 | 204 | 25 | 8 | - | - | 11 006 | 1 766 |
| | b | 5 281 | 828 | 379 | 92 | 11 | 6 | - | - | 5 671 | 926 |
| 12 | a | 8 947 | 1 371 | 599 | 152 | 9 | 2 | 1 | - | 9 555 | 1 525 |
| | b | 4 672 | 746 | 248 | 62 | 6 | 1 | 1 | - | 4 926 | 809 |
| 13 ⁵⁾ | a | 8 250 | 1 235 | 187 | 62 | 3 | - | - | - | 8 440 | 1 297 |
| | b | 4 249 | 587 | 81 | 28 | 1 | - | - | - | 4 331 | 615 |
| Sekundarstufe II | a | 27 320 | 4 160 | 1 644 | 418 | 37 | 10 | 1 | - | 29 001 | 4 588 |
| | b | 14 202 | 2 161 | 708 | 182 | 18 | 7 | 1 | - | 14 928 | 2 350 |
| Insgesamt | a | 208 630 | 34 093 | 4 916 | 966 | 479 | 207 | 153 | 95 | 214 025 | 35 266 |
| | b | 101 220 | 17 106 | 1 971 | 402 | 227 | 96 | 68 | 49 | 103 418 | 17 604 |
| freie Waldorfschule | | | | | | | | | | | |
| 01 | a | 1 265 | 16 | 18 | - | 2 | - | - | - | 1 285 | 16 |
| | b | 623 | 7 | 8 | - | 1 | - | - | - | 632 | 7 |
| 02 | a | 1 226 | 15 | - | - | 1 | - | - | - | 1 227 | 15 |
| | b | 629 | 6 | - | - | - | - | - | - | 629 | 6 |
| 03 | a | 1 343 | 18 | 1 | - | - | - | - | - | 1 344 | 18 |
| | b | 676 | 11 | 1 | - | - | - | - | - | 677 | 11 |
| 04 | a | 1 385 | 21 | 4 | - | - | - | - | - | 1 389 | 21 |
| | b | 677 | 10 | 1 | - | - | - | - | - | 678 | 10 |
| Primarstufe | a | 5 219 | 70 | 23 | - | 3 | - | - | - | 5 245 | 70 |
| | b | 2 605 | 34 | 10 | - | 1 | - | - | - | 2 616 | 34 |
| 05 | a | 1 431 | 14 | 3 | - | 1 | - | - | - | 1 435 | 14 |
| | b | 736 | 8 | 2 | - | - | - | - | - | 738 | 8 |
| 06 | a | 1 391 | 25 | 1 | - | - | - | - | - | 1 392 | 25 |
| | b | 695 | 9 | 1 | - | - | - | - | - | 696 | 9 |
| 07 | a | 1 345 | 20 | 2 | - | 1 | 1 | 1 | - | 1 348 | 21 |
| | b | 674 | 9 | 2 | - | 1 | 1 | 1 | - | 677 | 10 |
| 08 | a | 1 216 | 17 | 26 | - | - | - | - | - | 1 242 | 17 |
| | b | 622 | 8 | 11 | - | - | - | - | - | 633 | 8 |
| 09 | a | 1 207 | 19 | 1 | 1 | 1 | 1 | 1 | - | 1 209 | 21 |
| | b | 630 | 9 | - | - | 1 | 1 | 1 | - | 631 | 10 |
| 10 | a | 1 223 | 21 | 36 | 2 | 1 | 1 | 1 | - | 1 260 | 24 |
| | b | 637 | 11 | 13 | 1 | 1 | 1 | 1 | - | 651 | 13 |
| Sekundarstufe I | a | 7 813 | 116 | 69 | 3 | 4 | 3 | 3 | - | 7 886 | 122 |
| | b | 3 994 | 54 | 29 | 1 | 3 | 3 | 3 | - | 4 026 | 58 |
| 11 | a | 989 | 18 | 1 | - | 3 | 2 | 2 | - | 993 | 20 |
| | b | 516 | 9 | 1 | - | 3 | 2 | 2 | - | 520 | 11 |
| 12 | a | 950 | 19 | 4 | - | 1 | 1 | - | - | 955 | 20 |
| | b | 494 | 10 | 2 | - | - | - | - | - | 496 | 10 |
| 13 ⁵⁾ | a | 681 | 7 | 24 | - | 1 | - | - | - | 706 | 7 |
| | b | 384 | 1 | 7 | - | - | - | - | - | 391 | 1 |
| Sekundarstufe II | a | 2 620 | 44 | 29 | - | 5 | 3 | 2 | - | 2 654 | 47 |
| | b | 1 394 | 20 | 10 | - | 3 | 2 | 2 | - | 1 407 | 22 |
| ohne Jahrgang ⁶⁾ | a | 760 | 32 | 158 | 6 | 7 | - | - | - | 925 | 38 |
| | b | 360 | 17 | 77 | 3 | 6 | - | - | - | 443 | 20 |
| Insgesamt | a | 16 412 | 262 | 279 | 9 | 19 | 6 | 5 | - | 16 710 | 277 |
| | b | 8 353 | 125 | 126 | 4 | 13 | 5 | 5 | - | 8 492 | 134 |

4. Nichtversetzte am Ende des Schuljahres 1999/00 nach Schuljahrgang

| Schuljahrgang Bildungsstufe | Schüler/-innen im Schuljahr 1999/00 | | | Nichtversetzte am Ende des Schuljahres 1999/00 | | | | | | | |
|--------------------------------|--|----------------|------------------|--|-------------------------|--------------|-------------------------|-------------------------|--------------|-------------------------|-------------------------|
| | ins- gesamt | weib- lich | aus- ländisch | zusammen | | weiblich | | | ausländisch | | |
| | | | | Anzahl | in % von Spalte 1 | Anzahl | in % von Spalte 2 | in % von Spalte 4 | Anzahl | in % von Spalte 3 | in % von Spalte 4 |
| 1 | 2 | 3 | 4 | 5 | 6 | 7 | 8 | 9 | 10 | 11 | |
| Grundschule | | | | | | | | | | | |
| 01 | 201 545 | 98 630 | 32 612 | 614 | 0,3 | 227 | 0,2 | 37,0 | 251 | 0,8 | 40,9 |
| 02 | 208 198 | 101 994 | 32 061 | 3 328 | 1,6 | 1 406 | 1,4 | 42,2 | 1 542 | 4,8 | 46,3 |
| 03 | 210 901 | 103 292 | 31 102 | 2 511 | 1,2 | 949 | 0,9 | 37,8 | 1 129 | 3,6 | 45,0 |
| 04 | 200 936 | 98 534 | 28 832 | 1 295 | 0,6 | 520 | 0,5 | 40,2 | 549 | 1,9 | 42,4 |
| ohne Jahrgang ¹⁾ | 404 | 201 | 36 | - | - | - | - | - | - | - | - |
| Insgesamt | 821 984 | 402 651 | 124 643 | 7 748 | 0,9 | 3 102 | 0,8 | 40,0 | 3 471 | 2,8 | 44,8 |
| Hauptschule | | | | | | | | | | | |
| 05 | 39 434 | 16 798 | 9 695 | - | - | - | - | - | - | - | - |
| 06 | 44 572 | 18 733 | 10 689 | 3 618 | 8,1 | 1 083 | 5,8 | 29,9 | 1 079 | 10,1 | 29,8 |
| 07 | 49 083 | 20 761 | 11 106 | 4 105 | 8,4 | 1 446 | 7,0 | 35,2 | 1 093 | 9,8 | 26,6 |
| 08 | 48 731 | 20 851 | 10 587 | 5 248 | 10,8 | 1 895 | 9,1 | 36,1 | 1 391 | 13,1 | 26,5 |
| 09 | 49 043 | 21 241 | 10 469 | 5 291 | 10,8 | 2 012 | 9,5 | 38,0 | 1 412 | 13,5 | 26,7 |
| 10 | 41 980 | 18 933 | 8 288 | 2 028 | 4,8 | 876 | 4,6 | 43,2 | 573 | 6,9 | 28,3 |
| ohne Jahrgang ¹⁾ | 29 | 13 | 1 | - | - | - | - | - | - | - | - |
| Insgesamt | 272 872 | 117 330 | 60 835 | 20 290 | 7,4 | 7 312 | 6,2 | 36,0 | 5 548 | 9,1 | 27,3 |
| Volksschule | | | | | | | | | | | |
| 01 | 65 | 36 | 1 | - | - | - | - | - | - | - | - |
| 02 | 79 | 38 | 2 | - | - | - | - | - | - | - | - |
| 03 | 65 | 38 | - | - | - | - | - | - | - | - | - |
| 04 | 72 | 39 | 1 | - | - | - | - | - | - | - | - |
| Primarstufe | 281 | 151 | 4 | - | - | - | - | - | - | - | - |
| 05 | 99 | 43 | 4 | - | - | - | - | - | - | - | - |
| 06 | 98 | 42 | 7 | 6 | 6,1 | 1 | 2,4 | 16,7 | - | - | - |
| 07 | 102 | 51 | 5 | 4 | 3,9 | - | - | - | - | - | - |
| 08 | 100 | 49 | 7 | 4 | 4,0 | - | - | - | - | - | - |
| 09 | 99 | 43 | 3 | 3 | 3,0 | - | - | - | - | - | - |
| 10 | 101 | 53 | 7 | 3 | 3,0 | 2 | 3,8 | 66,7 | - | - | - |
| Sekundarstufe I | 599 | 281 | 33 | 20 | 3,3 | 3 | 1,1 | 15,0 | - | - | - |
| Insgesamt | 880 | 432 | 37 | 20 | 2,3 | 3 | 0,7 | 15,0 | - | - | - |
| Realschule | | | | | | | | | | | |
| 05 | 57 615 | 28 748 | 5 929 | - | - | - | - | - | - | - | - |
| 06 | 56 782 | 28 385 | 5 603 | 4 863 | 8,6 | 1 837 | 6,5 | 37,8 | 856 | 15,3 | 17,6 |
| 07 | 53 396 | 26 938 | 4 589 | 5 582 | 10,5 | 2 326 | 8,6 | 41,7 | 624 | 13,6 | 11,2 |
| 08 | 51 597 | 26 178 | 4 040 | 5 799 | 11,2 | 2 511 | 9,6 | 43,3 | 523 | 12,9 | 9,0 |
| 09 | 49 249 | 25 224 | 3 664 | 4 353 | 8,8 | 1 874 | 7,4 | 43,1 | 334 | 9,1 | 7,7 |
| 10 | 45 702 | 23 834 | 3 278 | 2 532 | 5,5 | 1 140 | 4,8 | 45,0 | 274 | 8,4 | 10,8 |
| ohne Jahrgang ¹⁾ | 7 | 4 | - | - | - | - | - | - | - | - | - |
| Insgesamt | 314 348 | 159 311 | 27 103 | 23 129 | 7,4 | 9 688 | 6,1 | 41,9 | 2 611 | 9,6 | 11,3 |

1) geistig Behinderte in Integrationsklassen

Noch: 4. Nichtversetzte am Ende des Schuljahres 1999/00 nach Schuljahrgang

| Schuljahrgang Bildungsstufe | Schüler/-innen im Schuljahr 1999/00 | | | Nichtversetzte am Ende des Schuljahres 1999/00 | | | | | | | |
|--------------------------------|--|----------------|------------------|--|-------------------------|---------------|-------------------------|-------------------------|--------------|-------------------------|-------------------------|
| | ins- gesamt | weib- lich | aus- ländisch | zusammen | | weiblich | | | ausländisch | | |
| | | | | Anzahl | in % von Spalte 1 | Anzahl | in % von Spalte 2 | in % von Spalte 4 | Anzahl | in % von Spalte 3 | in % von Spalte 4 |
| 1 | 2 | 3 | 4 | 5 | 6 | 7 | 8 | 9 | 10 | 11 | |
| Gymnasium | | | | | | | | | | | |
| 05 | 69 976 | 36 874 | 3 816 | - | - | - | - | - | - | - | - |
| 06 | 69 348 | 36 417 | 3 643 | 3 703 | 5,3 | 1 449 | 4,0 | 39,1 | 458 | 12,6 | 12,4 |
| 07 | 66 036 | 34 939 | 3 309 | 5 272 | 8,0 | 2 102 | 6,0 | 39,9 | 406 | 12,3 | 7,7 |
| 08 | 60 881 | 32 670 | 2 943 | 5 422 | 8,9 | 2 312 | 7,1 | 42,6 | 359 | 12,2 | 6,6 |
| 09 | 56 778 | 30 675 | 2 775 | 4 217 | 7,4 | 1 933 | 6,3 | 45,8 | 273 | 9,8 | 6,5 |
| 10 | 53 389 | 28 716 | 2 620 | 3 582 | 6,7 | 1 589 | 5,5 | 44,4 | 289 | 11,0 | 8,1 |
| Sekundarstufe I | 376 408 | 200 291 | 19 106 | 22 196 | 5,9 | 9 385 | 4,7 | 42,3 | 1 785 | 9,3 | 8,0 |
| 11 | 55 272 | 30 669 | 3 403 | 3 798 | 6,9 | 1 772 | 5,8 | 46,7 | 473 | 13,9 | 12,5 |
| 12 | 54 027 | 29 595 | 3 020 | 2 291 | 4,2 | 1 095 | 3,7 | 47,8 | 247 | 8,2 | 10,8 |
| 13 | 48 913 | 26 439 | 2 640 | 2 136 | 4,4 | 1 069 | 4,0 | 50,0 | 204 | 7,7 | 9,6 |
| Sekundarstufe II | 158 212 | 86 703 | 9 063 | 8 225 | 5,2 | 3 936 | 4,5 | 47,9 | 924 | 10,2 | 11,2 |
| Insgesamt | 534 620 | 286 994 | 28 169 | 30 421 | 5,7 | 13 321 | 4,6 | 43,8 | 2 709 | 9,6 | 8,9 |
| Gesamtschule | | | | | | | | | | | |
| 05 | 32 031 | 15 151 | 5 701 | - | - | - | - | - | - | - | - |
| 06 | 32 037 | 15 408 | 5 642 | - | - | - | - | - | - | - | - |
| 07 | 31 061 | 14 893 | 4 912 | 3 | 0 | 2 | 0 | 66,7 | 1 | 0 | 33,3 |
| 08 | 29 702 | 14 054 | 4 704 | 58 | 0,2 | 24 | 0,2 | 41,4 | 25 | 0,5 | 43,1 |
| 09 | 29 161 | 13 823 | 4 590 | 1 896 | 6,5 | 755 | 5,5 | 39,8 | 356 | 7,8 | 18,8 |
| 10 | 26 898 | 12 934 | 4 282 | 1 181 | 4,4 | 522 | 4,0 | 44,2 | 283 | 6,6 | 24,0 |
| ohne Jahrgang ¹⁾ | 130 | 69 | 7 | - | - | - | - | - | - | - | - |
| Sekundarstufe I | 181 020 | 86 332 | 29 838 | 3 138 | 1,7 | 1 303 | 1,5 | 41,5 | 665 | 2,2 | 21,2 |
| 11 | 11 277 | 5 719 | 1 897 | 1 515 | 13,4 | 655 | 11,5 | 43,2 | 342 | 18,0 | 22,6 |
| 12 | 10 311 | 5 308 | 1 651 | 881 | 8,5 | 387 | 7,3 | 43,9 | 197 | 11,9 | 22,4 |
| 13 | 8 571 | 4 384 | 1 323 | 899 | 10,5 | 419 | 9,6 | 46,6 | 210 | 15,9 | 23,4 |
| Sekundarstufe II | 30 159 | 15 411 | 4 871 | 3 295 | 10,9 | 1 461 | 9,5 | 44,3 | 749 | 15,4 | 22,7 |
| Insgesamt | 211 179 | 101 743 | 34 709 | 6 433 | 3,0 | 2 764 | 2,7 | 43,0 | 1 414 | 4,1 | 22,0 |

5. Neuaufnahmen in den 5. Schuljahrgang 2000/01 nach schulischer Herkunft

| Schulform a = Zusammen b = weiblich c = Ausländer/-innen zusammen d = Ausländerinnen | | Schüler/-innen | | | | | | | | |
|--|---|----------------------------------|-----------------|----------------|---------------|------------------|--------------------------|--------------------------------|--------------------------------------|-----------|
| | | mit der schulischer Herkunft aus | | | | | | | mit sonstiger Herkunft ²⁾ | insgesamt |
| | | der Grundschule | der Hauptschule | der Realschule | dem Gymnasium | der Gesamtschule | der freien Waldorfschule | der Sonderschule ¹⁾ | | |
| Hauptschule | a | 37 342 | x | 89 | 10 | 39 | – | 249 | 767 | 38 496 |
| | b | 16 033 | x | 21 | 2 | 14 | – | 55 | 321 | 16 446 |
| | c | 8 583 | x | 10 | 1 | 3 | – | 43 | 538 | 9 178 |
| | d | 3 899 | x | 4 | – | 2 | – | 12 | 232 | 4 149 |
| Volksschule | a | 58 | – | – | – | – | – | – | 37 | 95 |
| | b | 26 | – | – | – | – | – | – | 19 | 45 |
| | c | 5 | – | – | – | – | – | – | – | 5 |
| | d | 4 | – | – | – | – | – | – | – | 4 |
| Realschule | a | 58 343 | 5 | x | 154 | 7 | 2 | 9 | 82 | 58 602 |
| | b | 29 061 | 3 | x | 61 | 4 | – | 1 | 44 | 29 174 |
| | c | 6 010 | – | x | 9 | – | – | 1 | 27 | 6 047 |
| | d | 3 006 | – | x | 4 | – | – | 1 | 16 | 3 027 |
| Gymnasium | a | 69 465 | 2 | 3 | x | 3 | 36 | 3 | 33 | 69 545 |
| | b | 36 308 | 1 | 1 | x | 1 | 20 | 1 | 15 | 36 347 |
| | c | 3 694 | 1 | – | x | 1 | – | – | 15 | 3 711 |
| | d | 1 874 | 1 | – | x | – | – | – | 4 | 1 879 |
| Gesamtschule | a | 31 489 | 4 | 13 | 16 | x | 28 | 40 | 156 | 31 746 |
| | b | 15 130 | 2 | 5 | 7 | x | 11 | 12 | 79 | 15 246 |
| | c | 5 761 | 1 | 2 | – | x | 5 | 3 | 15 | 5 787 |
| | d | 2 860 | 1 | 1 | – | x | 3 | – | 9 | 2 874 |
| Freie Waldorfschule | a | 94 | – | 1 | 1 | – | x | 20 | 1 | 117 |
| | b | 46 | – | 1 | 1 | – | x | 9 | – | 57 |
| | c | 2 | – | – | – | – | x | – | – | 2 |
| | d | 2 | – | – | – | – | x | – | – | 2 |

1) Sonderschule im Bereich G/H und Sonderschule im Bereich R/Gy – 2) Berufsbildende Schulen, Kollegschule, Aussiedlerinnen und Aussiedler, Ausland, keine Schule

6. Ausländische Schülerinnen und Schüler 2000/01 nach Herkunftsland und Schuljahrgang bzw. Bildungsbereich

| Herkunftsland | Ausländische Schülerinnen und Schüler | | | | | | insgesamt |
|----------------------------|---------------------------------------|---------------|---------------|---------------|---------------|-----------------------------------|----------------|
| | davon im Schuljahrgang | | | | | davon ohne Jahrgang ²⁾ | |
| | 00 ¹⁾ | 01 | 02 | 03 | 04 | | |
| Grundschule | | | | | | | |
| Albanien | 127 | 835 | 705 | 588 | 540 | – | 2 795 |
| Andorra | – | – | 1 | 1 | 4 | – | 6 |
| Belgien | 1 | 49 | 53 | 49 | 50 | – | 202 |
| Bosnien-Herzegowina | 87 | 458 | 492 | 490 | 551 | 2 | 2 080 |
| Bulgarien | – | 12 | 12 | 7 | 11 | – | 42 |
| Bundesrepublik Jugoslawien | 479 | 2 945 | 2 729 | 2 223 | 1 913 | 2 | 10 291 |
| Dänemark | – | 11 | 16 | 11 | 8 | – | 46 |
| Estland | 2 | 1 | 3 | 8 | 7 | – | 21 |
| Finnland | – | 14 | 19 | 24 | 16 | – | 73 |
| Frankreich | 4 | 86 | 86 | 97 | 88 | – | 361 |
| Griechenland | 59 | 993 | 1 085 | 937 | 883 | – | 3 957 |
| Großbritannien/Nordirland | 6 | 138 | 181 | 171 | 157 | 1 | 654 |
| Irland | – | 9 | 7 | 6 | 10 | – | 32 |
| Island | – | 2 | 1 | 4 | 3 | – | 10 |
| Italien | 173 | 1 715 | 1 812 | 1 733 | 1 766 | 4 | 7 203 |
| Kroatien | 23 | 272 | 287 | 261 | 278 | 1 | 1 122 |
| Lettland | 2 | 19 | 30 | 23 | 22 | – | 96 |
| Liechtenstein | – | – | – | 4 | 1 | – | 5 |
| Litauen | 1 | 10 | 22 | 24 | 15 | – | 72 |
| Luxemburg | – | 10 | 3 | 7 | 6 | – | 26 |
| Malta | – | 2 | 1 | 1 | – | – | 4 |
| Mazedonien | 13 | 261 | 246 | 181 | 160 | – | 861 |
| Moldau | – | 18 | 15 | 13 | 14 | – | 60 |
| Monaco | – | 4 | – | 2 | 1 | – | 7 |
| Niederlande | 3 | 167 | 168 | 144 | 180 | – | 662 |
| Norwegen | – | 11 | 6 | 7 | 4 | – | 28 |
| Österreich | 1 | 65 | 80 | 66 | 65 | – | 277 |
| Polen | 20 | 330 | 373 | 436 | 425 | – | 1 584 |
| Portugal | 25 | 417 | 414 | 434 | 431 | – | 1 721 |
| Rumänien | 4 | 41 | 44 | 53 | 40 | 1 | 183 |
| Russland | 28 | 355 | 357 | 422 | 437 | – | 1 599 |
| San Marino | – | – | 4 | – | – | – | 4 |
| Schweden | – | 11 | 25 | 16 | 16 | – | 68 |
| Schweiz | 1 | 19 | 23 | 23 | 26 | – | 92 |
| Slowakische Republik | 1 | 13 | 9 | 12 | 9 | – | 44 |
| Slowenien | 2 | 13 | 18 | 21 | 19 | – | 73 |
| Spanien | 16 | 226 | 255 | 258 | 250 | – | 1 005 |
| Tschechien | 1 | 23 | 30 | 18 | 40 | – | 112 |
| Türkei | 2 192 | 16 557 | 16 995 | 16 310 | 15 724 | 23 | 67 801 |
| Ukraine | 9 | 158 | 147 | 158 | 163 | – | 635 |
| Ungarn | 1 | 19 | 34 | 25 | 32 | – | 111 |
| Weißrussland | 4 | 26 | 43 | 37 | 49 | – | 159 |
| Zypern | – | – | – | 1 | – | – | 1 |
| übriges Europa | 25 | 122 | 89 | 85 | 96 | – | 417 |
| Europa zusammen | 3 310 | 26 437 | 26 920 | 25 391 | 24 510 | 34 | 106 602 |
| Algerien | 3 | 23 | 26 | 24 | 22 | – | 98 |
| Äthiopien | 3 | 11 | 10 | 15 | 13 | – | 52 |
| Ghana | 5 | 43 | 50 | 41 | 25 | – | 164 |
| Marokko | 116 | 832 | 904 | 817 | 817 | – | 3 486 |
| Tunesien | 9 | 91 | 104 | 113 | 153 | – | 470 |
| übriges Afrika | 42 | 496 | 472 | 410 | 411 | 1 | 1 832 |
| Afrika zusammen | 178 | 1 496 | 1 566 | 1 420 | 1 441 | 1 | 6 102 |
| Brasilien | 2 | 32 | 35 | 40 | 29 | – | 138 |
| Chile | – | 1 | 4 | 3 | 2 | – | 10 |
| Kanada | – | 6 | 10 | 12 | 10 | – | 38 |
| Vereinigte Staaten | 2 | 64 | 62 | 71 | 73 | – | 272 |
| übriges Amerika | 4 | 87 | 97 | 85 | 90 | – | 363 |
| Amerika zusammen | 8 | 190 | 208 | 211 | 204 | – | 821 |

1) Schulkindergarten – 2) geistig Behinderte in Integrationsklassen

Noch: **6. Ausländische Schülerinnen und Schüler 2000/01 nach Herkunftsland und Schuljahrgang bzw. Bildungsbereich**

| Herkunftsland | Ausländische Schülerinnen und Schüler | | | | | | insgesamt |
|---------------------------------------|---------------------------------------|---------------|---------------|---------------|---------------|-----------------------------------|----------------|
| | davon im Schuljahrgang | | | | | davon ohne Jahrgang ²⁾ | |
| | 00 ¹⁾ | 01 | 02 | 03 | 04 | | |
| noch: Grundschule | | | | | | | |
| Afghanistan | 25 | 249 | 316 | 299 | 327 | 1 | 1 217 |
| Indien | 4 | 58 | 46 | 65 | 59 | – | 232 |
| Indonesien | – | 8 | 11 | 6 | 5 | – | 30 |
| Iran | 19 | 392 | 433 | 414 | 515 | 2 | 1 775 |
| Israel | 1 | 10 | 8 | 8 | 3 | – | 30 |
| Japan | 4 | 22 | 20 | 26 | 18 | – | 90 |
| Jordanien | 5 | 23 | 31 | 33 | 34 | – | 126 |
| Korea, Dem. Volksrepublik | 1 | 35 | 23 | 23 | 13 | – | 95 |
| Korea, Republik | – | 27 | 23 | 18 | 21 | – | 89 |
| Libanon | 145 | 973 | 950 | 811 | 743 | – | 3 622 |
| Pakistan | 12 | 128 | 109 | 99 | 101 | – | 449 |
| Philippinen | 1 | 22 | 18 | 27 | 35 | – | 103 |
| Sri Lanka | 37 | 503 | 529 | 531 | 499 | – | 2 099 |
| Syrien | 25 | 204 | 196 | 159 | 152 | – | 736 |
| Thailand | 4 | 56 | 57 | 56 | 67 | – | 240 |
| Vietnam | 6 | 144 | 124 | 155 | 122 | 1 | 552 |
| übriges Asien | 50 | 488 | 452 | 431 | 427 | – | 1 848 |
| Asien zusammen | 339 | 3 342 | 3 346 | 3 161 | 3 141 | 4 | 13 333 |
| Australien | – | 9 | 8 | 6 | 9 | – | 32 |
| Neuseeland | – | 1 | – | – | – | – | 1 |
| übriges Australien/Ozeanien | – | 14 | 6 | 10 | 7 | – | 37 |
| Ozeanische Staaten | – | 24 | 14 | 16 | 16 | – | 70 |
| Staatenlos | 13 | 55 | 54 | 46 | 38 | – | 206 |
| Ungeklärt | 36 | 138 | 118 | 98 | 84 | – | 474 |
| Ohne Angabe | 8 | 53 | 49 | 34 | 55 | – | 199 |
| Ausländische Schüler insgesamt | 3 892 | 31 735 | 32 275 | 30 377 | 29 489 | 39 | 127 807 |
| darunter | | | | | | | |
| EU-Länder | 288 | 3 911 | 4 204 | 3 953 | 3 926 | 5 | 16 287 |
| Anwerbeländer | 3 194 | 24 780 | 25 341 | 23 778 | 22 945 | 32 | 100 070 |

Noch: 6. Ausländische Schülerinnen und Schüler 2000/01 nach Herkunftsland und Schuljahrgang bzw. Bildungsbereich

| Herkunftsland | Ausländische Schülerinnen und Schüler | | | | | | | davon ohne Jahrgang ²⁾ | insgesamt |
|----------------------------|---------------------------------------|--------------|--------------|--------------|--------------|--------------|----------|-----------------------------------|-----------|
| | davon im Schuljahrgang | | | | | | | | |
| | 05 | 06 | 07 | 08 | 09 | 10 | | | |
| Hauptschule | | | | | | | | | |
| Albanien | 415 | 419 | 349 | 342 | 274 | 179 | – | 1 978 | |
| Andorra | – | – | – | – | 1 | – | – | 1 | |
| Belgien | 10 | 15 | 13 | 6 | 16 | 9 | – | 69 | |
| Bosnien-Herzegowina | 160 | 180 | 232 | 217 | 244 | 166 | – | 1 199 | |
| Bulgarien | 3 | 7 | 6 | 2 | 4 | 1 | – | 23 | |
| Bundesrepublik Jugoslawien | 957 | 1 034 | 983 | 925 | 768 | 522 | – | 5 189 | |
| Dänemark | 1 | – | 1 | 1 | 1 | – | – | 4 | |
| Estland | 2 | – | – | – | – | 2 | – | 4 | |
| Finnland | 1 | – | – | – | – | – | – | 1 | |
| Frankreich | 18 | 9 | 13 | 20 | 16 | 9 | 1 | 86 | |
| Griechenland | 246 | 265 | 302 | 359 | 312 | 269 | – | 1 753 | |
| Großbritannien/Nordirland | 31 | 31 | 36 | 28 | 35 | 38 | – | 199 | |
| Irland | 1 | 4 | 1 | 1 | 1 | – | – | 8 | |
| Island | – | – | 1 | 3 | 1 | – | – | 5 | |
| Italien | 719 | 833 | 833 | 789 | 737 | 568 | – | 4 479 | |
| Kroatien | 69 | 80 | 103 | 117 | 110 | 94 | – | 573 | |
| Lettland | 5 | 3 | 4 | 2 | 5 | 2 | – | 21 | |
| Litauen | 7 | 4 | 4 | 2 | 3 | 1 | – | 21 | |
| Luxemburg | – | – | – | 1 | 1 | – | – | 2 | |
| Mazedonien | 103 | 80 | 87 | 99 | 76 | 52 | – | 497 | |
| Moldau | 5 | 2 | 6 | 8 | 4 | 2 | – | 27 | |
| Monaco | 2 | – | – | – | – | – | – | 2 | |
| Niederlande | 13 | 33 | 27 | 31 | 37 | 28 | – | 169 | |
| Norwegen | – | – | – | 2 | – | 1 | – | 3 | |
| Österreich | 7 | 6 | 15 | 8 | 9 | 11 | – | 56 | |
| Polen | 92 | 116 | 140 | 168 | 156 | 155 | – | 827 | |
| Portugal | 146 | 155 | 183 | 159 | 153 | 144 | – | 940 | |
| Rumänien | 16 | 16 | 17 | 24 | 13 | 11 | – | 97 | |
| Russland | 80 | 99 | 115 | 132 | 125 | 111 | – | 662 | |
| Schweden | 7 | 3 | 4 | 3 | 2 | 1 | – | 20 | |
| Schweiz | 8 | 1 | 3 | 2 | 5 | 5 | – | 24 | |
| Slowakische Republik | – | 3 | 2 | 4 | 4 | – | – | 13 | |
| Slowenien | 7 | 9 | 10 | 7 | 7 | 4 | – | 44 | |
| Spanien | 59 | 62 | 85 | 94 | 82 | 66 | – | 448 | |
| Tschechien | 7 | 9 | 7 | 5 | 6 | 3 | – | 37 | |
| Türkei | 4 651 | 5 553 | 5 747 | 5 503 | 4 670 | 3 838 | – | 29 962 | |
| Ukraine | 21 | 17 | 41 | 50 | 47 | 38 | – | 214 | |
| Ungarn | 4 | 7 | 10 | 4 | 4 | 6 | – | 35 | |
| Weißrussland | 1 | 4 | 5 | 5 | 13 | 4 | – | 32 | |
| übriges Europa | 34 | 72 | 59 | 52 | 45 | 41 | – | 303 | |
| Europa zusammen | 7 908 | 9 131 | 9 444 | 9 175 | 7 987 | 6 381 | 1 | 50 027 | |
| Algerien | 7 | 4 | 6 | 11 | 10 | 12 | – | 50 | |
| Äthiopien | 3 | 2 | 7 | 6 | 13 | 15 | – | 46 | |
| Ghana | 8 | 13 | 9 | 7 | 14 | 8 | – | 59 | |
| Marokko | 334 | 405 | 445 | 445 | 496 | 423 | – | 2 548 | |
| Tunesien | 45 | 52 | 59 | 70 | 91 | 69 | – | 386 | |
| übriges Afrika | 155 | 167 | 200 | 169 | 199 | 124 | – | 1 014 | |
| Afrika zusammen | 552 | 643 | 726 | 708 | 823 | 651 | – | 4 103 | |
| Brasilien | 11 | 12 | 24 | 19 | 14 | 10 | – | 90 | |
| Chile | 1 | – | – | 3 | 1 | – | – | 5 | |
| Kanada | – | – | 2 | 2 | 1 | 1 | – | 6 | |
| Vereinigte Staaten | 7 | 13 | 2 | 14 | 9 | 7 | – | 52 | |
| übriges Amerika | 27 | 39 | 40 | 35 | 22 | 25 | – | 188 | |
| Amerika zusammen | 46 | 64 | 68 | 73 | 47 | 43 | – | 341 | |

Noch: **6. Ausländische Schülerinnen und Schüler 2000/01 nach Herkunftsland und Schuljahrgang bzw. Bildungsbereich**

| Herkunftsland | Ausländische Schülerinnen und Schüler | | | | | | | davon ohne Jahrgang ²⁾ | insgesamt |
|---------------------------------------|---------------------------------------|---------------|---------------|---------------|---------------|--------------|----------|-----------------------------------|-----------|
| | davon im Schuljahrgang | | | | | | | | |
| | 05 | 06 | 07 | 08 | 09 | 10 | | | |
| noch: Hauptschule | | | | | | | | | |
| Afghanistan | 68 | 83 | 104 | 91 | 130 | 124 | 1 | 601 | |
| Indien | 6 | 6 | 10 | 13 | 10 | 9 | - | 54 | |
| Indonesien | 2 | 1 | 1 | - | - | 1 | - | 5 | |
| Iran | 65 | 89 | 113 | 116 | 135 | 118 | - | 636 | |
| Israel | 1 | 1 | 1 | 1 | 1 | 1 | - | 6 | |
| Japan | - | - | - | - | 3 | - | - | 3 | |
| Jordanien | 7 | 13 | 17 | 8 | 15 | 14 | - | 74 | |
| Korea, Dem. Volksrepublik | - | - | - | 3 | 2 | 4 | - | 9 | |
| Korea, Republik | - | 1 | - | 1 | 3 | 3 | - | 8 | |
| Libanon | 344 | 364 | 368 | 302 | 251 | 196 | - | 1 825 | |
| Pakistan | 34 | 33 | 40 | 40 | 28 | 18 | - | 193 | |
| Philippinen | 12 | 12 | 16 | 8 | 32 | 14 | - | 94 | |
| Sri Lanka | 81 | 81 | 100 | 113 | 157 | 98 | - | 630 | |
| Syrien | 63 | 72 | 95 | 73 | 102 | 58 | - | 463 | |
| Thailand | 26 | 34 | 38 | 36 | 37 | 22 | - | 193 | |
| Vietnam | 14 | 24 | 37 | 16 | 34 | 34 | - | 159 | |
| übriges Asien | 176 | 188 | 226 | 221 | 233 | 165 | - | 1 209 | |
| Asien zusammen | 899 | 1 002 | 1 166 | 1 042 | 1 173 | 879 | 1 | 6 162 | |
| Australien | 3 | - | - | 2 | - | - | - | 5 | |
| Neuseeland | 1 | 1 | - | 1 | - | - | - | 3 | |
| übriges Australien/Ozeanien | - | 1 | - | 1 | - | 1 | - | 3 | |
| Ozeanische Staaten | 4 | 2 | - | 4 | - | 1 | - | 11 | |
| Staatenlos | 30 | 26 | 25 | 18 | 14 | 6 | - | 119 | |
| Ungeklärt | 39 | 29 | 30 | 31 | 22 | 19 | - | 170 | |
| Ohne Angabe | 23 | 18 | 23 | 20 | 45 | 15 | - | 144 | |
| Ausländische Schüler insgesamt | 9 501 | 10 915 | 11 482 | 11 071 | 10 111 | 7 995 | 2 | 61 077 | |
| darunter | | | | | | | | | |
| EU-Länder | 1 259 | 1 416 | 1 513 | 1 500 | 1 402 | 1 143 | 1 | 8 234 | |
| Anwerbeländer | 7 496 | 8 708 | 9 069 | 8 784 | 7 746 | 6 215 | - | 48 018 | |

Noch: 6. Ausländische Schülerinnen und Schüler 2000/01 nach Herkunftsland und Schuljahrgang bzw. Bildungsbereich

| Herkunftsland | Ausländische Schülerinnen und Schüler | | | | | | | | | | | | insgesamt |
|---------------------------------------|---|----------|----------|----------|-------------|----------|----------|----------|----------|----------|----------|-----------------|-----------|
| | davon im Schuljahrgang / in der Bildungsstufe | | | | | | | | | | | | |
| | 01 | 02 | 03 | 04 | Primarstufe | 05 | 06 | 07 | 08 | 09 | 10 | Sekundarstufe I | |
| Volksschule | | | | | | | | | | | | | |
| Bundesrepublik Jugoslawien | - | - | - | - | - | - | 1 | - | - | - | - | 1 | 1 |
| Griechenland | - | - | - | - | - | 1 | - | - | - | - | - | 1 | 1 |
| Italien | - | - | - | - | - | 2 | 3 | 2 | 4 | 3 | 2 | 16 | 16 |
| Kroatien | - | - | - | - | - | - | - | - | 1 | - | - | 1 | 1 |
| Niederlande | - | 1 | 1 | - | 2 | - | - | - | - | - | - | - | 2 |
| Polen | - | - | - | - | - | - | - | - | - | 1 | 2 | 3 | 3 |
| Schweden | - | - | - | - | - | - | 1 | - | - | - | - | 1 | 1 |
| Spanien | - | - | - | - | - | 1 | - | - | - | - | 1 | 2 | 2 |
| Türkei | 1 | - | - | - | 1 | - | - | - | - | - | - | - | 1 |
| übriges Europa | - | - | - | - | - | 1 | - | - | - | - | - | 1 | 1 |
| Europa zusammen | 1 | 1 | 1 | - | 3 | 5 | 5 | 2 | 5 | 4 | 5 | 26 | 29 |
| Algerien | - | - | - | - | - | - | - | - | - | 1 | - | 1 | 1 |
| übriges Afrika | - | - | 1 | - | 1 | - | - | 2 | - | 1 | - | 3 | 4 |
| Afrika zusammen | - | - | 1 | - | 1 | - | - | 2 | - | 2 | - | 4 | 5 |
| Iran | - | - | - | - | - | - | 1 | - | 2 | 1 | - | 4 | 4 |
| Libanon | - | - | - | - | - | - | - | - | - | - | 2 | 2 | 2 |
| Syrien | - | - | - | - | - | - | 1 | - | 1 | - | - | 2 | 2 |
| Asien zusammen | - | - | - | - | - | - | 2 | - | 3 | 1 | 2 | 8 | 8 |
| Ausländische Schüler insgesamt | 1 | 1 | 2 | - | 4 | 5 | 7 | 4 | 8 | 7 | 7 | 38 | 42 |
| darunter | | | | | | | | | | | | | |
| EU-Länder | - | 1 | 1 | - | 2 | 4 | 4 | 2 | 4 | 3 | 3 | 20 | 22 |
| Anwerbeländer | 1 | - | - | - | 1 | 4 | 4 | 2 | 5 | 3 | 3 | 21 | 22 |

Noch: 6. Ausländische Schülerinnen und Schüler 2000/01 nach Herkunftsland und Schuljahrgang bzw. Bildungsbereich

| Herkunftsland | Ausländische Schülerinnen und Schüler | | | | | | | insgesamt |
|----------------------------|---------------------------------------|--------------|--------------|--------------|--------------|--------------|-----------------------------------|---------------|
| | davon im Schuljahrgang | | | | | | davon ohne Jahrgang ²⁾ | |
| | 05 | 06 | 07 | 08 | 09 | 10 | | |
| Realschule | | | | | | | | |
| Albanien | 71 | 71 | 43 | 39 | 26 | 19 | – | 269 |
| Andorra | – | 1 | 1 | – | 1 | 1 | – | 4 |
| Belgien | 9 | 12 | 8 | 5 | 15 | 9 | – | 58 |
| Bosnien-Herzegowina | 162 | 112 | 114 | 86 | 115 | 82 | – | 671 |
| Bulgarien | 4 | 4 | – | 6 | 5 | 4 | – | 23 |
| Bundesrepublik Jugoslawien | 235 | 226 | 252 | 210 | 183 | 204 | – | 1 310 |
| Dänemark | 4 | 4 | 4 | 2 | 3 | 3 | – | 20 |
| Estland | 2 | 3 | 2 | 2 | 3 | 2 | – | 14 |
| Finnland | 2 | – | 3 | 3 | – | 2 | – | 10 |
| Frankreich | 13 | 14 | 11 | 9 | 9 | 4 | – | 60 |
| Griechenland | 228 | 258 | 238 | 208 | 169 | 171 | – | 1 272 |
| Großbritannien/Nordirland | 44 | 21 | 35 | 36 | 26 | 30 | – | 192 |
| Irland | – | – | 2 | 1 | 2 | – | – | 5 |
| Island | – | – | – | 1 | – | – | – | 1 |
| Italien | 432 | 417 | 325 | 328 | 289 | 281 | – | 2 072 |
| Kroatien | 99 | 106 | 105 | 137 | 96 | 100 | – | 643 |
| Lettland | 7 | 7 | 4 | 8 | 5 | 5 | – | 36 |
| Liechtenstein | 2 | – | – | – | – | – | – | 2 |
| Litauen | 4 | 5 | 3 | 1 | 1 | – | – | 14 |
| Luxemburg | 2 | 1 | – | 2 | – | 1 | – | 6 |
| Mazedonien | 43 | 27 | 34 | 28 | 18 | 11 | – | 161 |
| Moldau | 2 | 1 | 2 | 3 | 1 | – | – | 9 |
| Niederlande | 41 | 38 | 46 | 36 | 33 | 18 | – | 212 |
| Norwegen | 1 | 1 | 1 | – | 4 | – | – | 7 |
| Österreich | 18 | 10 | 13 | 13 | 14 | 6 | – | 74 |
| Polen | 137 | 133 | 120 | 130 | 111 | 129 | – | 760 |
| Portugal | 136 | 105 | 105 | 84 | 70 | 77 | – | 577 |
| Rumänien | 8 | 8 | 12 | 7 | 4 | 10 | – | 49 |
| Russland | 58 | 72 | 58 | 90 | 72 | 50 | – | 400 |
| Schweden | 3 | 3 | – | 1 | 2 | – | – | 9 |
| Schweiz | 5 | 7 | 6 | 5 | 4 | 3 | – | 30 |
| Slowakische Republik | – | 2 | 3 | 3 | 3 | 2 | – | 13 |
| Slowenien | 3 | 9 | 12 | 10 | 6 | 5 | – | 45 |
| Spanien | 72 | 70 | 77 | 63 | 58 | 62 | – | 402 |
| Tschechien | 4 | 5 | 9 | 5 | 5 | 1 | – | 29 |
| Türkei | 3 345 | 3 177 | 2 574 | 1 943 | 1 571 | 1 374 | 2 | 13 986 |
| Ukraine | 31 | 38 | 34 | 42 | 43 | 39 | – | 227 |
| Ungarn | 6 | – | 4 | 3 | 5 | 3 | – | 21 |
| Weißrussland | 2 | 5 | 5 | 5 | – | 1 | – | 18 |
| Zypern | – | 1 | – | – | – | – | – | 1 |
| übriges Europa | 23 | 32 | 16 | 25 | 18 | 14 | – | 128 |
| Europa zusammen | 5 258 | 5 006 | 4 281 | 3 580 | 2 990 | 2 723 | 2 | 23 840 |
| Algerien | 3 | 4 | 5 | 4 | 5 | 2 | – | 23 |
| Äthiopien | 4 | 2 | 7 | 2 | 4 | 4 | – | 23 |
| Ghana | 7 | 9 | 6 | 4 | 7 | 3 | – | 36 |
| Marokko | 163 | 198 | 161 | 169 | 139 | 132 | – | 962 |
| Tunesien | 26 | 33 | 40 | 32 | 27 | 36 | – | 194 |
| übriges Afrika | 75 | 60 | 45 | 47 | 30 | 24 | – | 281 |
| Afrika zusammen | 278 | 306 | 264 | 258 | 212 | 201 | – | 1 519 |
| Brasilien | 3 | 3 | 5 | 10 | 7 | 2 | – | 30 |
| Chile | 1 | 1 | 1 | 1 | – | 1 | – | 5 |
| Kanada | 1 | 2 | 1 | – | 1 | 3 | – | 8 |
| Vereinigte Staaten | 5 | 10 | 6 | 3 | 10 | 4 | – | 38 |
| übriges Amerika | 18 | 10 | 11 | 15 | 9 | 9 | – | 72 |
| Amerika zusammen | 28 | 26 | 24 | 29 | 27 | 19 | – | 153 |

Noch: **6. Ausländische Schülerinnen und Schüler 2000/01 nach Herkunftsland und Schuljahrgang bzw. Bildungsbereich**

| Herkunftsland | Ausländische Schülerinnen und Schüler | | | | | | | insgesamt |
|---------------------------------------|---------------------------------------|--------------|--------------|--------------|--------------|--------------|-----------------------------------|---------------|
| | davon im Schuljahrgang | | | | | | davon ohne Jahrgang ²⁾ | |
| | 05 | 06 | 07 | 08 | 09 | 10 | | |
| noch: Realschule | | | | | | | | |
| Afghanistan | 70 | 78 | 74 | 67 | 49 | 53 | – | 391 |
| Indien | 9 | 7 | 11 | 19 | 17 | 16 | – | 79 |
| Indonesien | 2 | 1 | 3 | 4 | 2 | – | – | 12 |
| Iran | 99 | 85 | 103 | 109 | 79 | 103 | – | 578 |
| Israel | 1 | 1 | 1 | 1 | – | – | – | 4 |
| Japan | 5 | 4 | 1 | 1 | 2 | 2 | – | 15 |
| Jordanien | 2 | 8 | 5 | 3 | 7 | 2 | – | 27 |
| Korea, Dem. Volksrepublik | 1 | – | – | – | 1 | 4 | – | 6 |
| Korea, Republik | – | 2 | – | 1 | 2 | 6 | – | 11 |
| Libanon | 72 | 71 | 31 | 32 | 45 | 12 | – | 263 |
| Pakistan | 20 | 11 | 15 | 14 | 12 | 14 | – | 86 |
| Philippinen | 4 | 5 | 11 | 8 | 17 | 10 | – | 55 |
| Sri Lanka | 109 | 84 | 81 | 85 | 56 | 46 | – | 461 |
| Syrien | 19 | 22 | 15 | 15 | 6 | 8 | – | 85 |
| Thailand | 12 | 14 | 14 | 17 | 18 | 13 | – | 88 |
| Vietnam | 18 | 17 | 17 | 23 | 21 | 20 | – | 116 |
| übriges Asien | 62 | 57 | 62 | 59 | 48 | 64 | – | 352 |
| Asien zusammen | 505 | 467 | 444 | 458 | 382 | 373 | – | 2 629 |
| Australien | 1 | – | 1 | – | 1 | – | – | 3 |
| Neuseeland | – | – | – | 1 | – | 1 | – | 2 |
| übriges Australien/Ozeanien | – | – | – | 1 | – | – | – | 1 |
| Ozeanische Staaten | 1 | – | 1 | 2 | 1 | 1 | – | 6 |
| Staatenlos | 4 | 8 | 3 | 1 | 1 | 1 | – | 18 |
| Ungeklärt | 27 | 17 | 24 | 23 | 9 | 10 | – | 110 |
| Ohne Angabe | 30 | 20 | 11 | 13 | 16 | 9 | – | 99 |
| Ausländische Schüler insgesamt | 6 131 | 5 850 | 5 052 | 4 364 | 3 638 | 3 337 | 2 | 28 374 |
| darunter | | | | | | | | |
| EU-Länder | 1 004 | 953 | 867 | 791 | 690 | 664 | – | 4 969 |
| Anwerbeländer | 4 944 | 4 738 | 4 037 | 3 298 | 2 741 | 2 535 | 2 | 22 295 |

Noch: 6. Ausländische Schülerinnen und Schüler 2000/01 nach Herkunftsland und Schuljahrgang bzw. Bildungsbereich

| Herkunftsland | Ausländische Schülerinnen und Schüler | | | | | | | | | | | insgesamt |
|----------------------------|---|--------------|--------------|--------------|--------------|--------------|-----------------|--------------|--------------|--------------|------------------|---------------|
| | davon im Schuljahrgang / in der Bildungsstufe | | | | | | | | | | | |
| | 05 | 06 | 07 | 08 | 09 | 10 | Sekundarstufe I | 11 | 12 | 13 | Sekundarstufe II | |
| Gymnasium | | | | | | | | | | | | |
| Albanien | 28 | 23 | 14 | 17 | 8 | 7 | 97 | 13 | 6 | 3 | 22 | 119 |
| Belgien | 23 | 17 | 17 | 17 | 19 | 18 | 111 | 14 | 9 | 10 | 33 | 144 |
| Bosnien-Herzegowina | 80 | 93 | 61 | 53 | 66 | 41 | 394 | 44 | 30 | 36 | 110 | 504 |
| Bulgarien | 8 | 13 | 13 | 12 | 9 | 12 | 67 | 14 | 10 | 9 | 33 | 100 |
| Bundesrepublik Jugoslawien | 108 | 108 | 118 | 91 | 88 | 113 | 626 | 129 | 131 | 164 | 424 | 1 050 |
| Dänemark | 3 | 4 | 1 | 3 | 1 | 2 | 14 | 4 | 3 | 1 | 8 | 22 |
| Estland | 2 | 2 | – | 1 | 4 | 1 | 10 | 1 | – | – | 1 | 11 |
| Finnland | 13 | 4 | 9 | 4 | 9 | 6 | 45 | 10 | 4 | 7 | 21 | 66 |
| Frankreich | 30 | 27 | 28 | 32 | 20 | 21 | 158 | 29 | 29 | 26 | 84 | 242 |
| Griechenland | 186 | 173 | 165 | 128 | 119 | 115 | 886 | 148 | 141 | 130 | 419 | 1 305 |
| Großbritannien/Nordirland | 40 | 36 | 57 | 44 | 31 | 39 | 247 | 44 | 43 | 37 | 124 | 371 |
| Irland | 5 | – | 4 | 3 | 4 | 1 | 17 | 2 | 4 | 4 | 10 | 27 |
| Island | – | 1 | 1 | – | 1 | – | 3 | – | – | – | – | 3 |
| Italien | 152 | 155 | 151 | 134 | 107 | 110 | 809 | 145 | 144 | 146 | 435 | 1 244 |
| Kroatien | 86 | 91 | 77 | 97 | 68 | 81 | 500 | 80 | 88 | 85 | 253 | 753 |
| Lettland | 9 | 12 | 8 | 14 | 15 | 9 | 67 | 7 | 9 | 3 | 19 | 86 |
| Liechtenstein | 1 | – | – | – | – | – | 1 | – | – | – | – | 1 |
| Litauen | 5 | 5 | 11 | 5 | 8 | 4 | 38 | 3 | 5 | 3 | 11 | 49 |
| Luxemburg | 5 | 2 | 1 | 1 | 2 | 3 | 14 | 4 | 1 | 5 | 10 | 24 |
| Malta | 1 | 1 | – | – | – | – | 2 | – | – | – | – | 2 |
| Mazedonien | 18 | 16 | 10 | 15 | 17 | 15 | 91 | 12 | 14 | 12 | 38 | 129 |
| Moldau | 7 | 9 | 8 | 9 | 13 | 4 | 50 | 2 | 2 | 4 | 8 | 58 |
| Niederlande | 65 | 61 | 55 | 53 | 49 | 58 | 341 | 48 | 50 | 38 | 136 | 477 |
| Norwegen | – | 1 | 3 | 3 | – | 3 | 10 | 2 | – | 2 | 4 | 14 |
| Österreich | 27 | 33 | 30 | 32 | 25 | 34 | 181 | 23 | 26 | 31 | 80 | 261 |
| Polen | 137 | 137 | 144 | 136 | 118 | 123 | 795 | 147 | 121 | 100 | 368 | 1 163 |
| Portugal | 59 | 50 | 52 | 61 | 42 | 37 | 301 | 61 | 57 | 51 | 169 | 470 |
| Rumänien | 11 | 13 | 19 | 12 | 9 | 16 | 80 | 21 | 13 | 15 | 49 | 129 |
| Russland | 187 | 205 | 175 | 175 | 176 | 157 | 1 075 | 150 | 108 | 99 | 357 | 1 432 |
| San Marino | – | – | 1 | – | – | – | 1 | – | – | – | – | 1 |
| Schweden | 9 | 9 | 7 | 4 | 3 | 5 | 37 | 5 | 5 | 9 | 19 | 56 |
| Schweiz | 13 | 8 | 17 | 10 | 11 | 8 | 67 | 8 | 6 | 12 | 26 | 93 |
| Slowakische Republik | 3 | 3 | 2 | 6 | 5 | 4 | 23 | 6 | 5 | 3 | 14 | 37 |
| Slowenien | 2 | 4 | 5 | 5 | 9 | 5 | 30 | 4 | 9 | 2 | 15 | 45 |
| Spanien | 52 | 62 | 44 | 43 | 40 | 38 | 279 | 68 | 67 | 64 | 199 | 478 |
| Tschechien | 4 | 7 | 12 | 5 | 8 | 7 | 43 | 15 | 11 | 6 | 32 | 75 |
| Türkei | 1 361 | 1 353 | 1 004 | 862 | 671 | 638 | 5 889 | 888 | 767 | 738 | 2 393 | 8 282 |
| Ukraine | 140 | 127 | 128 | 110 | 132 | 113 | 750 | 83 | 59 | 45 | 187 | 937 |
| Ungarn | 7 | 13 | 13 | 10 | 4 | 8 | 55 | 13 | 16 | 11 | 40 | 95 |
| Weißrussland | 12 | 12 | 8 | 7 | 8 | 6 | 53 | 5 | 6 | 1 | 12 | 65 |
| Zypern | – | – | – | – | – | – | – | – | – | 2 | 2 | 2 |
| übriges Europa | 25 | 28 | 27 | 22 | 17 | 21 | 140 | 21 | 13 | 13 | 47 | 187 |
| Europa zusammen | 2 924 | 2 918 | 2 500 | 2 236 | 1 936 | 1 883 | 14 397 | 2 273 | 2 012 | 1 927 | 6 212 | 20 609 |
| Algerien | 2 | 4 | 2 | – | 4 | 5 | 17 | 3 | 2 | 3 | 8 | 25 |
| Äthiopien | 1 | 2 | 5 | 4 | 2 | 4 | 18 | 1 | 1 | 1 | 3 | 21 |
| Ghana | 7 | 3 | 6 | 4 | 5 | 5 | 30 | 5 | 2 | 3 | 10 | 40 |
| Marokko | 71 | 63 | 50 | 37 | 31 | 47 | 299 | 80 | 49 | 50 | 179 | 478 |
| Tunesien | 14 | 12 | 15 | 14 | 12 | 15 | 82 | 20 | 18 | 23 | 61 | 143 |
| übriges Afrika | 46 | 45 | 49 | 34 | 26 | 29 | 229 | 46 | 23 | 19 | 88 | 317 |
| Afrika zusammen | 141 | 129 | 127 | 93 | 80 | 105 | 675 | 155 | 95 | 99 | 349 | 1 024 |
| Brasilien | 13 | 10 | 8 | 4 | 6 | 7 | 48 | 7 | 2 | 4 | 13 | 61 |
| Chile | – | – | 3 | – | 2 | – | 5 | 2 | 2 | 1 | 5 | 10 |
| Kanada | 4 | 3 | 1 | 3 | 2 | 6 | 19 | 5 | 4 | 2 | 11 | 30 |
| Vereinigte Staaten | 14 | 13 | 24 | 16 | 15 | 31 | 113 | 37 | 34 | 8 | 79 | 192 |
| übriges Amerika | 10 | 17 | 17 | 23 | 12 | 13 | 92 | 26 | 15 | 13 | 54 | 146 |
| Amerika zusammen | 41 | 43 | 53 | 46 | 37 | 57 | 277 | 77 | 57 | 28 | 162 | 439 |

Noch: 6. Ausländische Schülerinnen und Schüler 2000/01 nach Herkunftsland und Schuljahrgang bzw. Bildungsbereich

| Herkunftsland | Ausländische Schülerinnen und Schüler | | | | | | | | | | | insgesamt |
|---------------------------------------|---|--------------|--------------|--------------|--------------|--------------|-----------------|--------------|--------------|--------------|------------------|---------------|
| | davon im Schuljahrgang / in der Bildungsstufe | | | | | | | | | | | |
| | 05 | 06 | 07 | 08 | 09 | 10 | Sekundarstufe I | 11 | 12 | 13 | Sekundarstufe II | |
| noch: Gymnasium | | | | | | | | | | | | |
| Afghanistan | 81 | 55 | 72 | 50 | 63 | 38 | 359 | 39 | 43 | 32 | 114 | 473 |
| Indien | 19 | 28 | 26 | 32 | 40 | 40 | 185 | 53 | 51 | 68 | 172 | 357 |
| Indonesien | 4 | 3 | 4 | 2 | 6 | 3 | 22 | 7 | 7 | 5 | 19 | 41 |
| Iran | 210 | 204 | 182 | 206 | 186 | 209 | 1 197 | 251 | 194 | 168 | 613 | 1 810 |
| Israel | 3 | 1 | 4 | 1 | 3 | 4 | 16 | 1 | 3 | 3 | 7 | 23 |
| Japan | 13 | 7 | 8 | 10 | 10 | 8 | 56 | 12 | 13 | 12 | 37 | 93 |
| Jordanien | 4 | 4 | 6 | 4 | – | 4 | 22 | 1 | 5 | 5 | 11 | 33 |
| Korea, Dem. Volksrepublik | 11 | 9 | 8 | 5 | 7 | 14 | 54 | 18 | 7 | 21 | 46 | 100 |
| Korea, Republik | 14 | 19 | 30 | 25 | 29 | 40 | 157 | 48 | 46 | 61 | 155 | 312 |
| Libanon | 23 | 15 | 9 | 16 | 11 | 8 | 82 | 12 | 6 | 4 | 22 | 104 |
| Pakistan | 9 | 14 | 9 | 4 | 11 | 1 | 48 | 5 | 7 | 3 | 15 | 63 |
| Philippinen | 7 | 12 | 12 | 10 | 8 | 6 | 55 | 8 | 7 | 10 | 25 | 80 |
| Sri Lanka | 83 | 60 | 64 | 68 | 61 | 32 | 368 | 56 | 30 | 16 | 102 | 470 |
| Syrien | 7 | 7 | 4 | 7 | 5 | 1 | 31 | 12 | 6 | 4 | 22 | 53 |
| Thailand | 6 | 9 | 2 | 8 | 6 | 2 | 33 | 2 | 7 | 1 | 10 | 43 |
| Vietnam | 13 | 30 | 23 | 32 | 25 | 29 | 152 | 25 | 24 | 26 | 75 | 227 |
| übriges Asien | 110 | 111 | 107 | 115 | 83 | 80 | 606 | 93 | 76 | 75 | 244 | 850 |
| Asien zusammen | 617 | 588 | 570 | 595 | 554 | 519 | 3 443 | 643 | 532 | 514 | 1 689 | 5 132 |
| Australien | 2 | 2 | 3 | 3 | 1 | – | 11 | 4 | 2 | 3 | 9 | 20 |
| Neuseeland | – | 1 | – | – | 1 | – | 2 | 1 | 3 | 1 | 5 | 7 |
| übriges Australien/Ozeanien | 2 | 1 | – | 2 | 2 | 2 | 9 | – | 6 | 2 | 8 | 17 |
| Ozeanische Staaten | 4 | 4 | 3 | 5 | 4 | 2 | 22 | 5 | 11 | 6 | 22 | 44 |
| Staatenlos | 4 | 7 | 15 | 13 | 11 | 3 | 53 | 8 | 6 | 7 | 21 | 74 |
| Ungeklärt | 7 | 16 | 7 | 15 | 10 | 10 | 65 | 11 | 11 | 7 | 29 | 94 |
| Ohne Angabe | 17 | 12 | 7 | 14 | 10 | 6 | 66 | 7 | 7 | 6 | 20 | 86 |
| Ausländische Schüler insgesamt | 3 755 | 3 717 | 3 282 | 3 017 | 2 642 | 2 585 | 18 998 | 3 179 | 2 731 | 2 594 | 8 504 | 27 502 |
| darunter | | | | | | | | | | | | |
| EU-Länder | 669 | 633 | 621 | 559 | 471 | 487 | 3 440 | 605 | 583 | 559 | 1 747 | 5 187 |
| Anwerbeländer | 2 189 | 2 180 | 1 752 | 1 540 | 1 270 | 1 255 | 10 186 | 1 679 | 1 515 | 1 501 | 4 695 | 14 881 |

Noch: 6. Ausländische Schülerinnen und Schüler 2000/01 nach Herkunftsland und Schuljahrgang bzw. Bildungsbereich

| Herkunftsland | Ausländische Schülerinnen und Schüler | | | | | | | | | | | | insgesamt |
|----------------------------|---|--------------|--------------|--------------|--------------|--------------|-----------------------------|-----------------|--------------|--------------|--------------|------------------|---------------|
| | davon im Schuljahrgang / in der Bildungsstufe | | | | | | | | | | | | |
| | 05 | 06 | 07 | 08 | 09 | 10 | ohne Jahrgang ²⁾ | Sekundarstufe I | 11 | 12 | 13 | Sekundarstufe II | |
| Gesamtschule | | | | | | | | | | | | | |
| Albanien | 82 | 69 | 50 | 42 | 53 | 31 | - | 327 | 13 | 11 | 9 | 33 | 360 |
| Andorra | - | - | - | - | - | - | - | - | 1 | - | - | 1 | 1 |
| Belgien | 7 | 8 | 10 | 6 | 7 | 5 | - | 43 | 4 | 4 | - | 8 | 51 |
| Bosnien-Herzegowina | 111 | 109 | 97 | 108 | 103 | 79 | - | 607 | 39 | 33 | 31 | 103 | 710 |
| Bulgarien | 5 | 2 | 1 | - | 2 | 1 | - | 11 | 1 | - | 2 | 3 | 14 |
| Bundesrepublik Jugoslawien | 229 | 212 | 211 | 175 | 192 | 159 | - | 1 178 | 75 | 68 | 58 | 201 | 1 379 |
| Dänemark | 4 | 4 | 4 | 1 | 1 | 2 | - | 16 | - | 1 | - | 1 | 17 |
| Estland | - | 1 | 1 | 2 | 2 | 1 | - | 7 | - | 1 | 1 | 2 | 9 |
| Finnland | 3 | 2 | 4 | 3 | 7 | 5 | - | 24 | 1 | 1 | - | 2 | 26 |
| Frankreich | 10 | 10 | 8 | 8 | 9 | 17 | - | 62 | 2 | 3 | 1 | 6 | 68 |
| Griechenland | 119 | 137 | 134 | 152 | 148 | 130 | 1 | 821 | 59 | 68 | 48 | 175 | 996 |
| Großbritannien/Nordirland | 29 | 37 | 37 | 42 | 39 | 29 | - | 213 | 11 | 13 | 13 | 37 | 250 |
| Irland | 3 | 1 | 3 | 2 | 1 | 3 | - | 13 | 4 | - | - | 4 | 17 |
| Island | - | - | - | 1 | - | 1 | - | 2 | - | - | - | - | 2 |
| Italien | 346 | 350 | 332 | 322 | 303 | 290 | 1 | 1 944 | 80 | 67 | 76 | 223 | 2 167 |
| Kroatien | 49 | 61 | 48 | 59 | 60 | 39 | - | 316 | 23 | 18 | 14 | 55 | 371 |
| Lettland | 2 | 5 | 3 | 2 | 6 | - | - | 18 | - | 3 | 2 | 5 | 23 |
| Litauen | 1 | - | 2 | - | 2 | 1 | - | 6 | 1 | 1 | 1 | 3 | 9 |
| Luxemburg | - | 1 | - | 1 | - | - | - | 2 | - | 1 | - | 1 | 3 |
| Mazedonien | 26 | 19 | 19 | 24 | 18 | 18 | - | 124 | 10 | 11 | 7 | 28 | 152 |
| Moldau | - | 1 | 2 | 1 | 1 | - | - | 5 | - | 2 | - | 2 | 7 |
| Niederlande | 27 | 29 | 20 | 20 | 20 | 15 | - | 131 | 5 | 8 | 5 | 18 | 149 |
| Norwegen | 1 | - | 3 | 1 | 1 | 2 | - | 8 | 1 | 1 | - | 2 | 10 |
| Österreich | 3 | 10 | 14 | 5 | 10 | 6 | - | 48 | 6 | 7 | 1 | 14 | 62 |
| Polen | 49 | 67 | 82 | 63 | 95 | 86 | 1 | 443 | 40 | 32 | 24 | 96 | 539 |
| Portugal | 52 | 48 | 61 | 40 | 44 | 34 | 1 | 280 | 21 | 21 | 17 | 59 | 339 |
| Rumänien | 8 | 7 | 8 | 4 | 4 | 5 | - | 36 | 1 | 7 | 2 | 10 | 46 |
| Russland | 37 | 55 | 58 | 39 | 56 | 49 | - | 294 | 26 | 18 | 9 | 53 | 347 |
| Schweden | 3 | 2 | 2 | 4 | 6 | 1 | - | 18 | - | 4 | 1 | 5 | 23 |
| Schweiz | 3 | 7 | 3 | 2 | 4 | 2 | - | 21 | 3 | 1 | - | 4 | 25 |
| Slowakische Republik | 2 | 2 | 6 | - | 5 | 4 | - | 19 | 1 | - | - | 1 | 20 |
| Slowenien | 1 | 1 | 4 | 3 | 3 | 2 | - | 14 | 3 | 1 | 1 | 5 | 19 |
| Spanien | 51 | 55 | 62 | 53 | 45 | 48 | - | 314 | 20 | 18 | 14 | 52 | 366 |
| Tschechien | 4 | 3 | 12 | 7 | 3 | 3 | - | 32 | - | - | 1 | 1 | 33 |
| Türkei | 3 611 | 3 404 | 3 295 | 2 729 | 2 648 | 2 256 | 5 | 17 948 | 909 | 781 | 707 | 2 397 | 20 345 |
| Ukraine | 14 | 16 | 19 | 13 | 27 | 31 | - | 120 | 16 | 10 | 13 | 39 | 159 |
| Ungarn | 2 | 4 | 3 | 3 | 4 | 4 | - | 20 | 3 | - | 2 | 5 | 25 |
| Weißrussland | 4 | 3 | 2 | 4 | 2 | 2 | - | 17 | 2 | 2 | 3 | 7 | 24 |
| Zypern | - | 1 | - | - | - | - | - | 1 | - | - | - | - | 1 |
| übriges Europa | 37 | 40 | 27 | 25 | 19 | 18 | - | 166 | 13 | 8 | 2 | 23 | 189 |
| Europa zusammen | 4 935 | 4 783 | 4 647 | 3 966 | 3 950 | 3 379 | 9 | 25 669 | 1 394 | 1 225 | 1 065 | 3 684 | 29 353 |
| Algerien | 3 | 2 | 6 | 4 | 4 | 4 | - | 23 | 1 | 2 | 2 | 5 | 28 |
| Äthiopien | 2 | 3 | - | 4 | 3 | 4 | - | 16 | 4 | - | - | 4 | 20 |
| Ghana | 5 | 11 | 11 | 9 | 6 | 6 | - | 48 | 3 | 3 | 1 | 7 | 55 |
| Marokko | 169 | 203 | 182 | 181 | 161 | 188 | - | 1 084 | 78 | 57 | 58 | 193 | 1 277 |
| Tunesien | 28 | 34 | 45 | 52 | 48 | 36 | - | 243 | 16 | 19 | 17 | 52 | 295 |
| übriges Afrika | 84 | 64 | 72 | 59 | 43 | 31 | - | 353 | 31 | 20 | 10 | 61 | 414 |
| Afrika zusammen | 291 | 317 | 316 | 309 | 265 | 269 | - | 1 767 | 133 | 101 | 88 | 322 | 2 089 |
| Brasilien | 6 | 17 | 6 | 5 | 5 | 4 | - | 43 | 3 | 1 | - | 4 | 47 |
| Chile | - | - | - | 1 | - | 1 | - | 2 | - | 1 | - | 1 | 3 |
| Kanada | 1 | 3 | 2 | 2 | 5 | 1 | - | 14 | - | - | 1 | 1 | 15 |
| Vereinigte Staaten | 22 | 19 | 20 | 22 | 17 | 20 | - | 120 | 9 | 4 | 2 | 15 | 135 |
| übriges Amerika | 8 | 8 | 17 | 3 | 12 | 12 | - | 60 | 5 | 5 | - | 10 | 70 |
| Amerika zusammen | 37 | 47 | 45 | 33 | 39 | 38 | - | 239 | 17 | 11 | 3 | 31 | 270 |

Noch: 6. Ausländische Schülerinnen und Schüler 2000/01 nach Herkunftsland und Schuljahrgang bzw. Bildungsbereich

| Herkunftsland | Ausländische Schülerinnen und Schüler | | | | | | | | | | | | insgesamt |
|---------------------------------------|---|--------------|--------------|--------------|--------------|--------------|-----------------------------|-----------------|--------------|--------------|--------------|------------------|---------------|
| | davon im Schuljahrgang / in der Bildungsstufe | | | | | | | | | | | | |
| | 05 | 06 | 07 | 08 | 09 | 10 | ohne Jahrgang ²⁾ | Sekundarstufe I | 11 | 12 | 13 | Sekundarstufe II | |
| noch: Gesamtschule | | | | | | | | | | | | | |
| Afghanistan | 67 | 70 | 56 | 54 | 43 | 52 | - | 342 | 21 | 13 | 22 | 56 | 398 |
| Indien | 10 | 6 | 13 | 7 | 5 | 8 | - | 49 | 3 | 2 | 3 | 8 | 57 |
| Indonesien | 1 | 2 | - | 2 | - | - | - | 5 | - | 1 | - | 1 | 6 |
| Iran | 73 | 72 | 79 | 80 | 72 | 97 | - | 473 | 68 | 68 | 54 | 190 | 663 |
| Israel | 2 | 2 | 2 | 2 | - | - | - | 8 | 1 | 1 | - | 2 | 10 |
| Japan | 6 | 11 | 6 | 12 | 12 | 19 | - | 66 | - | - | 1 | 1 | 67 |
| Jordanien | 7 | 7 | 6 | 6 | 6 | 3 | - | 35 | 1 | - | - | 1 | 36 |
| Korea, Dem. Volksrepublik | 1 | 1 | - | 2 | 1 | 4 | - | 9 | 1 | 3 | - | 4 | 13 |
| Korea, Republik | 2 | 2 | 3 | 5 | 1 | 2 | - | 15 | 6 | 1 | 2 | 9 | 24 |
| Libanon | 140 | 138 | 121 | 103 | 79 | 65 | - | 646 | 28 | 12 | 11 | 51 | 697 |
| Pakistan | 18 | 10 | 9 | 4 | 15 | 7 | - | 63 | 6 | 3 | - | 9 | 72 |
| Philippinen | 5 | 6 | 4 | 6 | 3 | 3 | - | 27 | 2 | 3 | 1 | 6 | 33 |
| Sri Lanka | 62 | 62 | 41 | 58 | 63 | 47 | - | 333 | 20 | 29 | 12 | 61 | 394 |
| Syrien | 19 | 13 | 16 | 9 | 10 | 8 | - | 75 | 2 | 3 | 1 | 6 | 81 |
| Thailand | 11 | 9 | 10 | 12 | 17 | 9 | - | 68 | 1 | 4 | 2 | 7 | 75 |
| Vietnam | 14 | 14 | 25 | 19 | 22 | 22 | - | 116 | 14 | 10 | 4 | 28 | 144 |
| übriges Asien | 99 | 59 | 77 | 58 | 84 | 60 | - | 437 | 37 | 28 | 16 | 81 | 518 |
| Asien zusammen | 537 | 484 | 468 | 439 | 433 | 406 | - | 2 767 | 211 | 181 | 129 | 521 | 3 288 |
| Australien | 2 | 2 | - | - | 1 | 2 | - | 7 | - | - | - | - | 7 |
| Neuseeland | - | - | - | - | - | - | - | - | - | - | 1 | 1 | 1 |
| übriges Australien/Ozeanien | 1 | 2 | 1 | 3 | - | - | - | 7 | - | - | - | - | 7 |
| Ozeanische Staaten | 3 | 4 | 1 | 3 | 1 | 2 | - | 14 | - | - | 1 | 1 | 15 |
| Staatenlos | 9 | 3 | 7 | 6 | 5 | 4 | - | 34 | 4 | 3 | 3 | 10 | 44 |
| Ungeklärt | 21 | 22 | 21 | 23 | 37 | 33 | - | 157 | 4 | 2 | 7 | 13 | 170 |
| Ohne Angabe | 20 | 6 | 3 | - | 1 | 1 | - | 31 | 3 | 2 | 1 | 6 | 37 |
| Ausländische Schüler insgesamt | 5 853 | 5 666 | 5 508 | 4 779 | 4 731 | 4 132 | 9 | 30 678 | 1 766 | 1 525 | 1 297 | 4 588 | 35 266 |
| darunter | | | | | | | | | | | | | |
| EU-Länder | 657 | 694 | 691 | 659 | 640 | 585 | 3 | 3 929 | 213 | 216 | 176 | 605 | 4 534 |
| Anwerbeländer | 4 792 | 4 633 | 4 490 | 3 898 | 3 773 | 3 279 | 8 | 24 873 | 1 333 | 1 162 | 1 048 | 3 543 | 28 416 |

Noch: 6. Ausländische Schülerinnen und Schüler 2000/01 nach Herkunftsland und Schuljahrgang bzw. Bildungsbereich

| Herkunftsland | Ausländische Schülerinnen und Schüler | | | | | | | | | insgesamt |
|----------------------------|---------------------------------------|------------------|-------------|------------|--------------------|-------------------------------|-----------|-----------|-------------------------|------------|
| | davon im | | | | | | | | berufsbildenden Bereich | |
| | allgemeinbildenden Bereich | | | | Sonderschulbereich | | | | | |
| | davon | | | zusammen | davon | | | zusammen | | |
| Primarstufe | Sekundarstufe I | Sekundarstufe II | Primarstufe | | Sekundarstufe I | geistig Behinderte und Kranke | | | | |
| freie Waldorfschule | | | | | | | | | | |
| Albanien | - | - | - | - | 1 | - | - | 1 | - | 1 |
| Belgien | - | 6 | 4 | 10 | - | - | - | - | - | 10 |
| Bosnien-Herzegowina | 1 | - | 1 | 2 | - | - | 1 | 1 | - | 3 |
| Bulgarien | 1 | - | - | 1 | - | 1 | - | 1 | - | 2 |
| Bundesrepublik Jugoslawien | 1 | 1 | - | 2 | 1 | 2 | - | 3 | - | 5 |
| Dänemark | - | 2 | - | 2 | - | - | - | - | - | 2 |
| Finnland | - | - | 3 | 3 | - | - | - | - | - | 3 |
| Frankreich | 1 | 3 | 1 | 5 | - | - | - | - | - | 5 |
| Griechenland | - | 2 | - | 2 | 1 | 3 | 1 | 5 | - | 7 |
| Großbritannien/Nordirland | 1 | 5 | 2 | 8 | - | - | - | - | 1 | 9 |
| Irland | - | - | 1 | 1 | - | - | - | - | - | 1 |
| Italien | 3 | 5 | 4 | 12 | 2 | 6 | 5 | 13 | - | 25 |
| Kroatien | - | 2 | 1 | 3 | - | - | - | - | - | 3 |
| Lettland | - | 1 | - | 1 | - | - | - | - | - | 1 |
| Luxemburg | - | - | - | - | - | - | 1 | 1 | - | 1 |
| Mazedonien | - | 1 | - | 1 | - | - | 1 | 1 | - | 2 |
| Niederlande | 6 | 8 | 4 | 18 | - | - | 1 | 1 | - | 19 |
| Norwegen | 1 | - | - | 1 | - | - | - | - | - | 1 |
| Österreich | 1 | 2 | 2 | 5 | - | - | 1 | 1 | - | 6 |
| Polen | - | 5 | - | 5 | - | 2 | 1 | 3 | 1 | 9 |
| Portugal | - | 1 | 1 | 2 | - | - | - | - | 1 | 3 |
| Rumänien | - | - | - | - | - | 1 | 1 | 2 | - | 2 |
| Russland | 2 | 8 | 2 | 12 | - | - | - | - | - | 12 |
| Schweden | 1 | - | 1 | 2 | - | - | - | - | - | 2 |
| Schweiz | 1 | 4 | 2 | 7 | - | - | - | - | - | 7 |
| Spanien | 5 | 3 | 1 | 9 | - | - | - | - | - | 9 |
| Türkei | 14 | 14 | 3 | 31 | 3 | 4 | 15 | 22 | 1 | 54 |
| Ukraine | 1 | - | - | 1 | - | - | - | - | - | 1 |
| Ungarn | - | - | 1 | 1 | - | - | - | - | - | 1 |
| Weißrussland | - | 2 | 1 | 3 | - | - | - | - | - | 3 |
| übriges Europa | 2 | 2 | - | 4 | - | - | 1 | 1 | - | 5 |
| Europa zusammen | 42 | 77 | 35 | 154 | 8 | 19 | 29 | 56 | 4 | 214 |
| Ghana | 1 | - | - | 1 | - | - | - | - | - | 1 |
| Marokko | 3 | 1 | - | 4 | - | - | 2 | 2 | - | 6 |
| übriges Afrika | 1 | 2 | 2 | 5 | 1 | - | - | 1 | - | 6 |
| Afrika zusammen | 5 | 3 | 2 | 10 | 1 | - | 2 | 3 | - | 13 |
| Brasilien | - | 1 | 1 | 2 | - | - | - | - | - | 2 |
| Chile | 1 | 1 | - | 2 | - | - | - | - | - | 2 |
| Vereinigte Staaten | 2 | 2 | 4 | 8 | 1 | - | - | 1 | - | 9 |
| übriges Amerika | 1 | 2 | 1 | 4 | - | - | - | - | - | 4 |
| Amerika zusammen | 4 | 6 | 6 | 16 | 1 | - | - | 1 | - | 17 |

Noch: **6. Ausländische Schülerinnen und Schüler 2000/01 nach Herkunftsland und Schuljahrgang bzw. Bildungsbereich**

| Herkunftsland | Ausländische Schülerinnen und Schüler | | | | | | | | | ins- gesamt |
|---------------------------------------|---------------------------------------|-----------------------|------------------|---------------|----------------------|--|-----------|---------------|---------------------------------|----------------|
| | davon im | | | | | | | | berufs- bildenden Bereich | |
| | allgemeinbildenden Bereich | | | | Sonderschulbereich | | | | | |
| | davon | | | zu- sammen | davon | | | zu- sammen | | |
| Primar- stufe | Sekundar- stufe I | Sekundar- stufe II | Primar- stufe | | Sekundar- stufe I | geistig Behinderte und Kranke | | | | |
| noch: freie Waldorfschule | | | | | | | | | | |
| Afghanistan | 1 | 1 | - | 2 | - | - | 1 | 1 | - | 3 |
| Indien | - | - | 1 | 1 | - | - | - | - | - | 1 |
| Iran | 2 | 9 | 1 | 12 | 1 | 2 | - | 3 | - | 15 |
| Japan | 3 | 1 | 2 | 6 | - | - | - | - | 1 | 7 |
| Sri Lanka | - | - | - | - | - | - | 1 | 1 | - | 1 |
| Syrien | 1 | - | - | 1 | - | - | - | - | - | 1 |
| Vietnam | - | 1 | - | 1 | - | - | - | - | - | 1 |
| übriges Asien | 1 | 1 | - | 2 | - | - | - | - | - | 2 |
| Asien zusammen | 8 | 13 | 4 | 25 | 1 | 2 | 2 | 5 | 1 | 31 |
| Australien | - | 2 | - | 2 | - | - | - | - | - | 2 |
| Ozeanische Staaten | - | 2 | - | 2 | - | - | - | - | - | 2 |
| Ausländische Schüler insgesamt | 59 | 101 | 47 | 207 | 11 | 21 | 33 | 65 | 5 | 277 |
| darunter | | | | | | | | | | |
| EU-Länder | 18 | 37 | 24 | 79 | 3 | 9 | 9 | 21 | 2 | 102 |
| Anwerbeländer | 27 | 30 | 11 | 68 | 7 | 15 | 25 | 47 | 2 | 117 |

7. Schulabgängerinnen und -abgänger im Abgangsjahr 2000 nach Schuljahrgang bzw. Semester und Abgangsart

| Schuljahrgang / Semester | Schulabgänger/-innen | | | | | | | | | | | | | insgesamt |
|-----------------------------|--|------------------------------------|-------------------------|--------------------------------------|--------------------|---------------|---------------------------|-----------------------------|--------------------------------|---------------------------------------|--------------------------|-----------|----------|---------------|
| | mit Hauptschulabschluss nach Jahrgang 09 | | mit Sekundarabschluss I | | | | | mit Fachhochschulreife | mit Hochschulreife | mit sonstigem Abschluss ¹⁾ | ohne Hauptschulabschluss | | | |
| | zu-sammen | darunter mit Qualifikationsvermerk | zu-sammen | davon mit | | zu-sammen | mit Qualifikationsvermerk | | | | zu-sammen | darunter | | |
| | | | | Hauptschulabschluss nach Jahrgang 10 | Fachoberschulreife | | | Lern-behinderten-ab-schluss | Geistig-behinderten-ab-schluss | | | | | |
| Hauptschule | | | | | | | | | | | | | | |
| 05 – 08 | a | x | x | x | x | x | x | x | x | x | 2 102 | – | x | 2 102 |
| | b | x | x | x | x | x | x | x | x | x | 694 | – | x | 694 |
| | c | x | x | x | x | x | x | x | x | x | 751 | – | x | 751 |
| | d | x | x | x | x | x | x | x | x | x | 272 | – | x | 272 |
| 09 | a | 3 109 | 132 | x | x | x | x | x | x | x | 2 908 | – | x | 6 017 |
| | b | 1 130 | 58 | x | x | x | x | x | x | x | 1 090 | – | x | 2 220 |
| | c | 654 | 32 | x | x | x | x | x | x | x | 830 | – | x | 1 484 |
| | d | 306 | 16 | x | x | x | x | x | x | x | 336 | – | x | 642 |
| 10 | a | 162 | – | 22 | 22 | – | – | x | x | x | 13 | 4 | x | 197 |
| | b | 73 | – | 12 | 12 | – | – | x | x | x | 5 | 4 | x | 90 |
| | c | 43 | – | 12 | 12 | – | – | x | x | x | 7 | – | x | 62 |
| | d | 14 | – | 6 | 6 | – | – | x | x | x | 1 | – | x | 21 |
| 10 Typ A | a | 1 614 | – | 22 525 | 22 525 | x | x | x | x | x | – | x | x | 24 139 |
| | b | 698 | – | 9 572 | 9 572 | x | x | x | x | x | – | x | x | 10 270 |
| | c | 480 | – | 4 396 | 4 396 | x | x | x | x | x | – | x | x | 4 876 |
| | d | 225 | – | 2 050 | 2 050 | x | x | x | x | x | – | x | x | 2 275 |
| 10 Typ B | a | 377 | 377 | 16 176 | 499 | 15 677 | 7 106 | x | x | x | – | x | x | 16 553 |
| | b | 160 | 160 | 7 944 | 221 | 7 723 | 3 818 | x | x | x | – | x | x | 8 104 |
| | c | 85 | 85 | 2 929 | 122 | 2 807 | 1 246 | x | x | x | – | x | x | 3 014 |
| | d | 39 | 39 | 1 560 | 59 | 1 501 | 714 | x | x | x | – | x | x | 1 599 |
| ohne Jahrgang ²⁾ | a | – | – | – | – | – | – | x | x | x | 5 | x | 5 | 5 |
| | b | – | – | – | – | – | – | x | x | x | 4 | x | 4 | 4 |
| | c | – | – | – | – | – | – | x | x | x | – | x | – | – |
| | d | – | – | – | – | – | – | x | x | x | – | x | – | – |
| Insgesamt | a | 5 262 | 509 | 38 723 | 23 046 | 15 677 | 7 106 | x | x | x | 5 028 | 10 | 5 | 49 013 |
| | b | 2 061 | 218 | 17 528 | 9 805 | 7 723 | 3 818 | x | x | x | 1 793 | 7 | 4 | 21 382 |
| | c | 1 262 | 117 | 7 337 | 4 530 | 2 807 | 1 246 | x | x | x | 1 588 | 1 | – | 10 187 |
| | d | 584 | 55 | 3 616 | 2 115 | 1 501 | 714 | x | x | x | 609 | – | – | 4 809 |
| Volksschule | | | | | | | | | | | | | | |
| 09 | a | – | – | x | x | x | x | x | x | x | 2 | – | x | 2 |
| | b | – | – | x | x | x | x | x | x | x | – | – | x | – |
| | c | – | – | x | x | x | x | x | x | x | – | – | x | – |
| | d | – | – | x | x | x | x | x | x | x | – | – | x | – |
| 10 Typ A | a | 3 | x | 27 | 27 | x | x | x | x | x | x | x | x | 30 |
| | b | 2 | x | 11 | 11 | x | x | x | x | x | x | x | x | 13 |
| | c | – | x | 4 | 4 | x | x | x | x | x | x | x | x | 4 |
| | d | – | x | 3 | 3 | x | x | x | x | x | x | x | x | 3 |
| 10 Typ B | a | – | – | 24 | – | 24 | 10 | x | x | x | x | x | x | 24 |
| | b | – | – | 15 | – | 15 | 6 | x | x | x | x | x | x | 15 |
| | c | – | – | 2 | – | 2 | – | x | x | x | x | x | x | 2 |
| | d | – | – | 1 | – | 1 | – | x | x | x | x | x | x | 1 |
| Insgesamt | a | 3 | – | 51 | 27 | 24 | 10 | x | x | x | 2 | – | x | 56 |
| | b | 2 | – | 26 | 11 | 15 | 6 | x | x | x | – | – | x | 28 |
| | c | – | – | 6 | 4 | 2 | – | x | x | x | – | – | x | 6 |
| | d | – | – | 4 | 3 | 1 | – | x | x | x | – | – | x | 4 |

1) Schulabgängerinnen und -abgänger aus dem berufsbildenden Bereich der freien Waldorfschulen bzw. der Abendrealschulen – 2) Gesamtschule: geistig Behinderter in Integrationsklassen; freie Waldorfschule: Klassen für geistig Behinderte und Kranke sowie Klassen des berufsbildenden Bereiches

Noch: 7. Schulabgängerinnen und -abgänger im Abgangsjahr 2000 nach Schuljahrgang bzw. Semester und Abgangsart

| Schuljahrgang / Semester | | Schulabgänger/-innen | | | | | | | | | | | | | |
|--------------------------|--------------|--|------------------------------------|-------------------------|---------------------------------------|-----------------------------|---------------|-----------------------------|------------------------|--------------------|---------------------------------------|--------------------------------|----------|---------------|-----------|
| | | mit Hauptschulabschluss nach Jahrgang 09 | | mit Sekundarabschluss I | | | | | mit Fachhochschulreife | mit Hochschulreife | mit sonstigem Abschluss ¹⁾ | ohne Hauptschulabschluss | | | insgesamt |
| | | zu-sammen | darunter mit Qualifikationsvermerk | zu-sammen | davon mit | | zu-sammen | Lern-behinderten-ab-schluss | | | | Geistig-behinderten-ab-schluss | | | |
| | | | | | Haupt-schulabschluss nach Jahrgang 10 | Fachoberschulreife | | | | | | | | | |
| a = Zusammen | b = weiblich | c = Ausländer/-innen zusammen | d = Ausländerinnen | | zu-sammen | mit Quali-fikations-vermerk | | | | zu-sammen | | | | | |
| Realschule | | | | | | | | | | | | | | | |
| 05 – 08 | a | x | x | x | x | x | x | x | x | x | 73 | – | x | 73 | |
| | b | x | x | x | x | x | x | x | x | x | 22 | – | x | 22 | |
| | c | x | x | x | x | x | x | x | x | x | 5 | – | x | 5 | |
| | d | x | x | x | x | x | x | x | x | x | 2 | – | x | 2 | |
| 09 | a | 259 | 88 | x | x | x | x | x | x | x | 377 | – | x | 636 | |
| | b | 102 | 31 | x | x | x | x | x | x | x | 175 | – | x | 277 | |
| | c | 20 | 5 | x | x | x | x | x | x | x | 38 | – | x | 58 | |
| | d | 9 | – | x | x | x | x | x | x | x | 17 | – | x | 26 | |
| 10 | a | 984 | 984 | 43 337 | 1 001 | 42 336 | 19 445 | x | x | x | – | – | x | 44 321 | |
| | b | 417 | 417 | 22 780 | 449 | 22 331 | 11 253 | x | x | x | – | – | x | 23 197 | |
| | c | 129 | 129 | 2 954 | 97 | 2 857 | 1 241 | x | x | x | – | – | x | 3 083 | |
| | d | 57 | 57 | 1 692 | 52 | 1 640 | 803 | x | x | x | – | – | x | 1 749 | |
| Insgesamt | a | 1 243 | 1 072 | 43 337 | 1 001 | 42 336 | 19 445 | x | x | x | 450 | – | – | 45 030 | |
| | b | 519 | 448 | 22 780 | 449 | 22 331 | 11 253 | x | x | x | 197 | – | – | 23 496 | |
| | c | 149 | 134 | 2 954 | 97 | 2 857 | 1 241 | x | x | x | 43 | – | – | 3 146 | |
| | d | 66 | 57 | 1 692 | 52 | 1 640 | 803 | x | x | x | 19 | – | – | 1 777 | |
| Gymnasium | | | | | | | | | | | | | | | |
| 05 – 08 | a | x | x | x | x | x | x | x | x | x | 39 | – | x | 39 | |
| | b | x | x | x | x | x | x | x | x | x | 15 | – | x | 15 | |
| | c | x | x | x | x | x | x | x | x | x | 9 | – | x | 9 | |
| | d | x | x | x | x | x | x | x | x | x | 2 | – | x | 2 | |
| 09 | a | 197 | 69 | x | x | x | x | x | x | x | 102 | – | x | 299 | |
| | b | 79 | 29 | x | x | x | x | x | x | x | 44 | – | x | 123 | |
| | c | 21 | 11 | x | x | x | x | x | x | x | 11 | – | x | 32 | |
| | d | 6 | 2 | x | x | x | x | x | x | x | 7 | – | x | 13 | |
| 10 | a | 392 | 392 | 5 238 | 482 | 4 756 | 3 954 | x | x | x | – | – | x | 5 630 | |
| | b | 174 | 174 | 2 815 | 235 | 2 580 | 2 182 | x | x | x | – | – | x | 2 989 | |
| | c | 52 | 52 | 273 | 45 | 228 | 174 | x | x | x | – | – | x | 325 | |
| | d | 28 | 28 | 146 | 21 | 125 | 95 | x | x | x | – | – | x | 174 | |
| Sekundarstufe I | a | 589 | 461 | 5 238 | 482 | 4 756 | 3 954 | x | x | x | 141 | – | – | 5 968 | |
| | b | 253 | 203 | 2 815 | 235 | 2 580 | 2 182 | x | x | x | 59 | – | – | 3 127 | |
| | c | 73 | 63 | 273 | 45 | 228 | 174 | x | x | x | 20 | – | – | 366 | |
| | d | 34 | 30 | 146 | 21 | 125 | 95 | x | x | x | 9 | – | – | 189 | |

Noch: 7. Schulabgängerinnen und -abgänger im Abgangsjahr 2000 nach Schuljahrgang bzw. Semester und Abgangsart

| Schuljahrgang / Semester | Schulabgänger/-innen | | | | | | | | | | | | insgesamt | |
|--|--|------------------------------------|-------------------------|---------------------------------------|--------------------|--------------|------------------------|--------------------|---------------------------------------|-----------------------------|--------------------------------|---|-----------|---------------|
| | mit Hauptschulabschluss nach Jahrgang 09 | | mit Sekundarabschluss I | | | | mit Fachhochschulreife | mit Hochschulreife | mit sonstigem Abschluss ¹⁾ | ohne Hauptschulabschluss | | | | |
| | zu-sammen | darunter mit Qualifikationsvermerk | zu-sammen | davon mit | | zu-sammen | | | | Lern-behinderten-ab-schluss | Geistig-behinderten-ab-schluss | | | |
| | | | | Haupt-schulabschluss nach Jahrgang 10 | Fachoberschulreife | | | | | | | | | |
| Bildungsstufe a = Zusammen b = weiblich c = Ausländer/-innen zusammen d = Ausländerinnen | | | | | | | | | | | | | | |
| noch: Gymnasium | | | | | | | | | | | | | | |
| 11 | a | – | – | 3 298 | – | 3 298 | 3 298 | 3 | x | x | x | x | x | 3 301 |
| | b | – | – | 1 748 | – | 1 748 | 1 748 | 2 | x | x | x | x | x | 1 750 |
| | c | – | – | 364 | – | 364 | 364 | 1 | x | x | x | x | x | 365 |
| | d | – | – | 187 | – | 187 | 187 | – | x | x | x | x | x | 187 |
| 12 | a | – | – | 988 | – | 988 | 988 | 1 592 | x | x | x | x | x | 2 580 |
| | b | – | – | 511 | – | 511 | 511 | 932 | x | x | x | x | x | 1 443 |
| | c | – | – | 121 | – | 121 | 121 | 94 | x | x | x | x | x | 215 |
| | d | – | – | 56 | – | 56 | 56 | 60 | x | x | x | x | x | 116 |
| 13 | a | – | – | 119 | – | 119 | 119 | 1 322 | 44 302 | x | x | x | x | 45 743 |
| | b | – | – | 60 | – | 60 | 60 | 690 | 24 247 | x | x | x | x | 24 997 |
| | c | – | – | 19 | – | 19 | 19 | 118 | 2 100 | x | x | x | x | 2 237 |
| | d | – | – | 15 | – | 15 | 15 | 68 | 1 158 | x | x | x | x | 1 241 |
| Sekundarstufe II | a | – | – | 4 405 | – | 4 405 | 4 405 | 2 917 | 44 302 | x | x | x | x | 51 624 |
| | b | – | – | 2 319 | – | 2 319 | 2 319 | 1 624 | 24 247 | x | x | x | x | 28 190 |
| | c | – | – | 504 | – | 504 | 504 | 213 | 2 100 | x | x | x | x | 2 817 |
| | d | – | – | 258 | – | 258 | 258 | 128 | 1 158 | x | x | x | x | 1 544 |
| Insgesamt | a | 589 | 461 | 9 643 | 482 | 9 161 | 8 359 | 2 917 | 44 302 | x | 141 | – | – | 57 592 |
| | b | 253 | 203 | 5 134 | 235 | 4 899 | 4 501 | 1 624 | 24 247 | x | 59 | – | – | 31 317 |
| | c | 73 | 63 | 777 | 45 | 732 | 678 | 213 | 2 100 | x | 20 | – | – | 3 183 |
| | d | 34 | 30 | 404 | 21 | 383 | 353 | 128 | 1 158 | x | 9 | – | – | 1 733 |
| Gesamtschule | | | | | | | | | | | | | | |
| 05 – 08 | a | x | x | x | x | x | x | x | x | x | 53 | – | x | 53 |
| | b | x | x | x | x | x | x | x | x | x | 22 | – | x | 22 |
| | c | x | x | x | x | x | x | x | x | x | 20 | – | x | 20 |
| | d | x | x | x | x | x | x | x | x | x | 5 | – | x | 5 |
| 09 | a | 401 | – | x | x | x | x | x | x | x | 884 | – | x | 1 285 |
| | b | 153 | – | x | x | x | x | x | x | x | 353 | – | x | 506 |
| | c | 69 | – | x | x | x | x | x | x | x | 194 | – | x | 263 |
| | d | 26 | – | x | x | x | x | x | x | x | 83 | – | x | 109 |
| 10 | a | 1 038 | 998 | 17 094 | 6 283 | 10 811 | 3 060 | x | x | x | 3 | 3 | x | 18 135 |
| | b | 456 | 438 | 7 971 | 2 745 | 5 226 | 1 578 | x | x | x | – | – | x | 8 427 |
| | c | 245 | 242 | 2 688 | 1 126 | 1 562 | 369 | x | x | x | – | – | x | 2 933 |
| | d | 110 | 108 | 1 287 | 509 | 778 | 189 | x | x | x | – | – | x | 1 397 |
| ohne Jahrgang ²⁾ | a | x | x | x | x | x | x | x | x | x | 12 | x | 12 | 12 |
| | b | x | x | x | x | x | x | x | x | x | 8 | x | 8 | 8 |
| | c | x | x | x | x | x | x | x | x | x | – | x | – | – |
| | d | x | x | x | x | x | x | x | x | x | – | x | – | – |
| Sekundarstufe I | a | 1 439 | 998 | 17 094 | 6 283 | 10 811 | 3 060 | x | x | x | 952 | 3 | 12 | 19 485 |
| | b | 609 | 438 | 7 971 | 2 745 | 5 226 | 1 578 | x | x | x | 383 | – | 8 | 8 963 |
| | c | 314 | 242 | 2 688 | 1 126 | 1 562 | 369 | x | x | x | 214 | – | – | 3 216 |
| | d | 136 | 108 | 1 287 | 509 | 778 | 189 | x | x | x | 88 | – | – | 1 511 |

Noch: 7. Schulabgängerinnen und -abgänger im Abgangsjahr 2000 nach Schuljahrgang bzw. Semester und Abgangsart

| Schuljahrgang / Semester | Schulabgänger/-innen | | | | | | | | | | | | | insgesamt |
|--|--|------------------------------------|-------------------------|---------------------------------------|--------------------|---------------|------------------------|--------------------|---------------------------------------|-----------------------------|--------------------------------|-----------|-----------|---------------|
| | mit Hauptschulabschluss nach Jahrgang 09 | | mit Sekundarabschluss I | | | | mit Fachhochschulreife | mit Hochschulreife | mit sonstigem Abschluss ¹⁾ | ohne Hauptschulabschluss | | | | |
| | zu-sammen | darunter mit Qualifikationsvermerk | zu-sammen | davon mit | | zu-sammen | | | | Lern-behinderten-ab-schluss | Geistig-behinderten-ab-schluss | | | |
| | | | | Haupt-schulabschluss nach Jahrgang 10 | Fachoberschulreife | | | | | | | | | |
| Bildungsstufe a = Zusammen b = weiblich c = Ausländer/-innen zusammen d = Ausländerinnen | | | | | | | | | | | | | | |
| noch: Gesamtschule | | | | | | | | | | | | | | |
| 11 | a | x | x | 1 278 | x | 1 278 | 1 278 | x | x | x | x | x | x | 1 278 |
| | b | x | x | 586 | x | 586 | 586 | x | x | x | x | x | x | 586 |
| | c | x | x | 259 | x | 259 | 259 | x | x | x | x | x | x | 259 |
| | d | x | x | 133 | x | 133 | 133 | x | x | x | x | x | x | 133 |
| 12 | a | x | x | 500 | x | 500 | 500 | 652 | x | x | x | x | x | 1 152 |
| | b | x | x | 236 | x | 236 | 236 | 391 | x | x | x | x | x | 627 |
| | c | x | x | 108 | x | 108 | 108 | 98 | x | x | x | x | x | 206 |
| | d | x | x | 57 | x | 57 | 57 | 64 | x | x | x | x | x | 121 |
| 13 | a | x | x | 77 | x | 77 | 77 | 686 | 6 776 | x | x | x | x | 7 539 |
| | b | x | x | 34 | x | 34 | 34 | 328 | 3 490 | x | x | x | x | 3 852 |
| | c | x | x | 11 | x | 11 | 11 | 162 | 888 | x | x | x | x | 1 061 |
| | d | x | x | 5 | x | 5 | 5 | 90 | 449 | x | x | x | x | 544 |
| Sekundarstufe II | a | x | x | 1 855 | x | 1 855 | 1 855 | 1 338 | 6 776 | x | x | x | x | 9 969 |
| | b | x | x | 856 | x | 856 | 856 | 719 | 3 490 | x | x | x | x | 5 065 |
| | c | x | x | 378 | x | 378 | 378 | 260 | 888 | x | x | x | x | 1 526 |
| | d | x | x | 195 | x | 195 | 195 | 154 | 449 | x | x | x | x | 798 |
| Insgesamt | a | 1 439 | 998 | 18 949 | 6 283 | 12 666 | 4 915 | 1 338 | 6 776 | x | 952 | 3 | 12 | 29 454 |
| | b | 609 | 438 | 8 827 | 2 745 | 6 082 | 2 434 | 719 | 3 490 | x | 383 | - | 8 | 14 028 |
| | c | 314 | 242 | 3 066 | 1 126 | 1 940 | 747 | 260 | 888 | x | 214 | - | - | 4 742 |
| | d | 136 | 108 | 1 482 | 509 | 973 | 384 | 154 | 449 | x | 88 | - | - | 2 309 |
| freie Waldorfschule | | | | | | | | | | | | | | |
| 09 | a | - | . | x | x | x | x | x | x | x | 2 | 1 | x | 2 |
| | b | - | . | x | x | x | x | x | x | x | 2 | 1 | x | 2 |
| | c | - | . | x | x | x | x | x | x | x | - | - | x | - |
| | d | - | . | x | x | x | x | x | x | x | - | - | x | - |
| 10 | a | 107 | . | - | - | - | x | x | x | x | 59 | 59 | x | 166 |
| | b | 40 | . | - | - | - | x | x | x | x | 31 | 31 | x | 71 |
| | c | 5 | . | - | - | - | x | x | x | x | 2 | 2 | x | 7 |
| | d | 3 | . | - | - | - | x | x | x | x | 1 | 1 | x | 4 |
| 11 | a | x | x | 51 | 51 | - | x | x | x | x | x | - | x | 51 |
| | b | x | x | 26 | 26 | - | x | x | x | x | x | - | x | 26 |
| | c | x | x | 5 | 5 | - | x | x | x | x | x | - | x | 5 |
| | d | x | x | 4 | 4 | - | x | x | x | x | x | - | x | 4 |
| 12 | a | x | x | 367 | x | 367 | . | x | x | x | x | - | x | 367 |
| | b | x | x | 185 | x | 185 | . | x | x | x | x | - | x | 185 |
| | c | x | x | 5 | x | 5 | . | x | x | x | x | - | x | 5 |
| | d | x | x | 3 | x | 3 | . | x | x | x | x | - | x | 3 |
| 13 | a | x | x | 52 | x | 52 | . | 3 | 448 | x | x | - | x | 503 |
| | b | x | x | 22 | x | 22 | . | - | 268 | x | x | - | x | 290 |
| | c | x | x | - | x | - | . | - | 7 | x | x | - | x | 7 |
| | d | x | x | - | x | - | . | - | 1 | x | x | - | x | 1 |
| ohne Jahrgang ²⁾ | a | - | . | - | - | - | . | - | - | 55 | 35 | - | 35 | 90 |
| | b | - | . | - | - | - | . | - | - | 38 | 20 | - | 20 | 58 |
| | c | - | . | - | - | - | . | - | - | 3 | 3 | - | 3 | 6 |
| | d | - | . | - | - | - | . | - | - | 1 | 2 | - | 2 | 3 |
| Insgesamt | a | 107 | . | 470 | 51 | 419 | . | 3 | 448 | 55 | 96 | 60 | 35 | 1 179 |
| | b | 40 | . | 233 | 26 | 207 | . | - | 268 | 38 | 53 | 32 | 20 | 632 |
| | c | 5 | . | 10 | 5 | 5 | . | - | 7 | 3 | 5 | 2 | 3 | 30 |
| | d | 3 | . | 7 | 4 | 3 | . | - | 1 | 1 | 3 | 1 | 2 | 15 |

Noch: 7. Schulabgängerinnen und -abgänger im Abgangsjahr 2000 nach Schuljahrgang bzw. Semester und Abgangsart

| Schuljahrgang / Semester | Schulabgänger/-innen | | | | | | | | | | | | | insgesamt |
|--------------------------|--|------------------------------------|-------------------------|--------------------------------------|--------------------|------------|---------------------------|-----------------------------|--------------------------------|---------------------------------------|--------------------------|----------|----------|--------------|
| | mit Hauptschulabschluss nach Jahrgang 09 | | mit Sekundarabschluss I | | | | | mit Fachhochschulreife | mit Hochschulreife | mit sonstigem Abschluss ¹⁾ | ohne Hauptschulabschluss | | | |
| | zu-sammen | darunter mit Qualifikationsvermerk | zu-sammen | davon mit | | zu-sammen | mit Qualifikationsvermerk | | | | zu-sammen | darunter | | |
| | | | | Hauptschulabschluss nach Jahrgang 10 | Fachoberschulreife | | | Lern-behinderten-ab-schluss | Geistig-behinderten-ab-schluss | | | | | |
| Abendrealschule | | | | | | | | | | | | | | |
| Vorkurs | a | 23 | . | - | - | - | - | - | - | - | x | x | x | 23 |
| | b | 12 | . | - | - | - | - | - | - | - | x | x | x | 12 |
| | c | 4 | . | - | - | - | - | - | - | - | x | x | x | 4 |
| | d | 2 | . | - | - | - | - | - | - | - | x | x | x | 2 |
| 01 | a | 392 | . | 1 | 1 | - | - | - | - | - | x | x | x | 393 |
| | b | 189 | . | - | - | - | - | - | - | - | x | x | x | 189 |
| | c | 127 | . | 1 | 1 | - | - | - | - | - | x | x | x | 128 |
| | d | 60 | . | - | - | - | - | - | - | - | x | x | x | 60 |
| 02 | a | 34 | . | 363 | 362 | 1 | 1 | - | - | - | x | x | x | 397 |
| | b | 13 | . | 179 | 178 | 1 | 1 | - | - | - | x | x | x | 192 |
| | c | 9 | . | 122 | 122 | - | - | - | - | - | x | x | x | 131 |
| | d | 3 | . | 53 | 53 | - | - | - | - | - | x | x | x | 56 |
| 03 | a | 10 | . | 82 | 81 | 1 | 1 | - | - | - | x | x | x | 92 |
| | b | 5 | . | 33 | 33 | - | - | - | - | - | x | x | x | 38 |
| | c | 1 | . | 29 | 29 | - | - | - | - | - | x | x | x | 30 |
| | d | 1 | . | 9 | 9 | - | - | - | - | - | x | x | x | 10 |
| 04 | a | - | . | 884 | 14 | 870 | 861 | 68 | - | - | x | x | x | 952 |
| | b | - | . | 445 | 7 | 438 | 433 | 43 | - | - | x | x | x | 488 |
| | c | - | . | 224 | 3 | 221 | 221 | 6 | - | - | x | x | x | 230 |
| | d | - | . | 110 | 1 | 109 | 109 | 4 | - | - | x | x | x | 114 |
| 05 | a | - | . | 4 | - | 4 | 4 | 6 | - | - | x | x | x | 10 |
| | b | - | . | 2 | - | 2 | 2 | 3 | - | - | x | x | x | 5 |
| | c | - | . | - | - | - | - | - | - | - | x | x | x | - |
| | d | - | . | - | - | - | - | - | - | - | x | x | x | - |
| 06 | a | - | . | - | - | - | - | - | 91 | - | x | x | x | 91 |
| | b | - | . | - | - | - | - | - | 62 | - | x | x | x | 62 |
| | c | - | . | - | - | - | - | - | 9 | - | x | x | x | 9 |
| | d | - | . | - | - | - | - | - | 7 | - | x | x | x | 7 |
| Insgesamt | a | 459 | . | 1 334 | 458 | 876 | 867 | 74 | 91 | - | x | x | x | 1 958 |
| | b | 219 | . | 659 | 218 | 441 | 436 | 46 | 62 | - | x | x | x | 986 |
| | c | 141 | . | 376 | 155 | 221 | 221 | 6 | 9 | - | x | x | x | 532 |
| | d | 66 | . | 172 | 63 | 109 | 109 | 4 | 7 | - | x | x | x | 249 |
| Abendgymnasium | | | | | | | | | | | | | | |
| 01 | a | 1 | . | - | - | - | - | - | - | x | x | x | x | 1 |
| | b | - | . | - | - | - | - | - | - | x | x | x | x | - |
| | c | - | . | - | - | - | - | - | - | x | x | x | x | - |
| | d | - | . | - | - | - | - | - | - | x | x | x | x | - |
| 02 | a | 12 | . | 17 | 5 | 12 | 12 | - | - | x | x | x | x | 29 |
| | b | 4 | . | 9 | 2 | 7 | 7 | - | - | x | x | x | x | 13 |
| | c | 5 | . | 3 | 1 | 2 | 2 | - | - | x | x | x | x | 8 |
| | d | 2 | . | 1 | - | 1 | 1 | - | - | x | x | x | x | 3 |
| 03 | a | - | . | 3 | 2 | 1 | 1 | - | - | x | x | x | x | 3 |
| | b | - | . | - | - | - | - | - | - | x | x | x | x | - |
| | c | - | . | - | - | - | - | - | - | x | x | x | x | - |
| | d | - | . | - | - | - | - | - | - | x | x | x | x | - |
| 04 | a | - | . | 11 | - | 11 | 6 | 305 | - | x | x | x | x | 316 |
| | b | - | . | 4 | - | 4 | 3 | 129 | - | x | x | x | x | 133 |
| | c | - | . | 2 | - | 2 | 1 | 43 | - | x | x | x | x | 45 |
| | d | - | . | 1 | - | 1 | 1 | 20 | - | x | x | x | x | 21 |

Noch: 7. Schulabgängerinnen und -abgänger im Abgangsjahr 2000 nach Schuljahrgang bzw. Semester und Abgangsart

| Schuljahrgang / Semester | Schulabgänger/-innen | | | | | | | | | | | | | |
|-----------------------------|--|------------------------------------|-------------------------|-----------------------------|--------------------------------|---------------------------------------|--------------------|------------------------|--------------------|---------------------------------------|--------------------------|---------------------------|-----------|--------------|
| | mit Hauptschulabschluss nach Jahrgang 09 | | mit Sekundarabschluss I | | | | | mit Fachhochschulreife | mit Hochschulreife | mit sonstigem Abschluss ¹⁾ | ohne Hauptschulabschluss | | | insgesamt |
| | zu-sammen | darunter mit Qualifikationsvermerk | zu-sammen | davon mit | | Haupt-schulabschluss nach Jahrgang 10 | Fachoberschulreife | | | | zu-sammen | mit Qualifikationsvermerk | zu-sammen | |
| | | | | Lern-behinderten-ab-schluss | Geistig-behinderten-ab-schluss | | | | | | | | | |
| noch: Abendgymnasium | | | | | | | | | | | | | | |
| 05 | a | - | . | - | - | - | - | 18 | - | x | x | x | x | 18 |
| | b | - | . | - | - | - | - | 8 | - | x | x | x | x | 8 |
| | c | - | . | - | - | - | - | 1 | - | x | x | x | x | 1 |
| | d | - | . | - | - | - | - | - | - | x | x | x | x | - |
| 06 | a | - | . | - | - | - | - | 7 | 786 | x | x | x | x | 793 |
| | b | - | . | - | - | - | - | 5 | 466 | x | x | x | x | 471 |
| | c | - | . | - | - | - | - | 1 | 83 | x | x | x | x | 84 |
| | d | - | . | - | - | - | - | 1 | 42 | x | x | x | x | 43 |
| Insgesamt | a | 13 | . | 31 | 7 | 24 | 19 | 330 | 786 | x | x | x | x | 1 160 |
| | b | 4 | . | 13 | 2 | 11 | 10 | 142 | 466 | x | x | x | x | 625 |
| | c | 5 | . | 5 | 1 | 4 | 3 | 45 | 83 | x | x | x | x | 138 |
| | d | 2 | . | 2 | - | 2 | 2 | 21 | 42 | x | x | x | x | 67 |
| Kolleg | | | | | | | | | | | | | | |
| Vorkurs | a | 31 | . | - | - | - | - | - | - | x | x | x | x | 31 |
| | b | 12 | . | - | - | - | - | - | - | x | x | x | x | 12 |
| | c | 13 | . | - | - | - | - | - | - | x | x | x | x | 13 |
| | d | 5 | . | - | - | - | - | - | - | x | x | x | x | 5 |
| 01 | a | 23 | . | 37 | 37 | - | - | - | - | x | x | x | x | 60 |
| | b | 8 | . | 16 | 16 | - | - | - | - | x | x | x | x | 24 |
| | c | 8 | . | 2 | 2 | - | - | - | - | x | x | x | x | 10 |
| | d | 4 | . | - | - | - | - | - | - | x | x | x | x | 4 |
| 02 | a | 31 | . | 51 | 35 | 16 | 16 | - | - | x | x | x | x | 82 |
| | b | 14 | . | 24 | 19 | 5 | 5 | - | - | x | x | x | x | 38 |
| | c | 19 | . | 12 | 10 | 2 | 2 | - | - | x | x | x | x | 31 |
| | d | 9 | . | 6 | 5 | 1 | 1 | - | - | x | x | x | x | 15 |
| 03 | a | - | . | 49 | 21 | 28 | 28 | - | - | x | x | x | x | 49 |
| | b | - | . | 23 | 10 | 13 | 13 | - | - | x | x | x | x | 23 |
| | c | - | . | 13 | 12 | 1 | 1 | - | - | x | x | x | x | 13 |
| | d | - | . | 8 | 8 | - | - | - | - | x | x | x | x | 8 |
| 04 | a | - | . | 128 | - | 128 | 128 | 202 | - | x | x | x | x | 330 |
| | b | - | . | 73 | - | 73 | 73 | 98 | - | x | x | x | x | 171 |
| | c | - | . | 54 | - | 54 | 54 | 26 | - | x | x | x | x | 80 |
| | d | - | . | 28 | - | 28 | 28 | 13 | - | x | x | x | x | 41 |
| 05 | a | - | . | 8 | - | 8 | 8 | 82 | - | x | x | x | x | 90 |
| | b | - | . | 5 | - | 5 | 5 | 36 | - | x | x | x | x | 41 |
| | c | - | . | - | - | - | - | 13 | - | x | x | x | x | 13 |
| | d | - | . | - | - | - | - | 6 | - | x | x | x | x | 6 |
| 06 | a | - | . | - | - | - | - | 75 | 1 112 | x | x | x | x | 1 187 |
| | b | - | . | - | - | - | - | 34 | 572 | x | x | x | x | 606 |
| | c | - | . | - | - | - | - | 5 | 54 | x | x | x | x | 59 |
| | d | - | . | - | - | - | - | 4 | 23 | x | x | x | x | 27 |
| Insgesamt | a | 85 | . | 273 | 93 | 180 | 180 | 359 | 1 112 | x | x | x | x | 1 829 |
| | b | 34 | . | 141 | 45 | 96 | 96 | 168 | 572 | x | x | x | x | 915 |
| | c | 40 | . | 81 | 24 | 57 | 57 | 44 | 54 | x | x | x | x | 219 |
| | d | 18 | . | 42 | 13 | 29 | 29 | 23 | 23 | x | x | x | x | 106 |

Anmerkungen S. 268

**8. Teilnehmerinnen und Teilnehmer am Fremdsprachenunterricht 2000/01
nach Schuljahrgang bzw. Bildungsbereich**

| Sprache | Teilnehmer/-innen | | | | | | | | ins- gesamt |
|--------------------|-------------------|---------------|---------------|---------------|---------------|---------------|--------------|--|----------------|
| | davon | | | | | | | | |
| | im Schuljahrgang | | | | | | | jahrgangs- übergreifender Gruppen- unterricht ¹⁾ | |
| | 05 | 06 | 07 | 08 | 09 | 10 | | | |
| Hauptschule | | | | | | | | | |
| Englisch | 42 242 | 49 112 | 54 408 | 54 564 | 59 176 | 45 410 | 4 244 | 309 156 | |
| Französisch | – | 21 | 636 | 286 | 148 | 120 | 277 | 1 488 | |
| Niederländisch | – | 73 | 101 | 49 | – | – | – | 223 | |
| Sonstige Sprachen | – | 14 | 58 | 26 | – | – | – | 98 | |
| Insgesamt | 42 242 | 49 220 | 55 203 | 54 925 | 59 324 | 45 530 | 4 521 | 310 965 | |

| Sprache | Teilnehmer/-innen | | | | | | | | | | | ins- gesamt |
|--------------------|-------------------|----------|----------|----------|-----------|-----------|-----------|-----------|-----------|-----------|---|----------------|
| | davon | | | | | | | | | | | |
| | im Schuljahrgang | | | | | | | | | | jahrgangs- übergreifen- der Gruppen- unterricht ¹⁾ | |
| | 01 | 02 | 03 | 04 | 05 | 06 | 07 | 08 | 09 | 10 | | |
| Volksschule | | | | | | | | | | | | |
| Englisch | – | – | – | – | 58 | 62 | 55 | 60 | 60 | 55 | – | 350 |
| Insgesamt | – | – | – | – | 58 | 62 | 55 | 60 | 60 | 55 | – | 350 |

| Sprache | Teilnehmer/-innen | | | | | | | | ins- gesamt |
|-------------------|-------------------|---------------|----------------|---------------|---------------|---------------|--------------|--|----------------|
| | davon | | | | | | | | |
| | im Schuljahrgang | | | | | | | jahrgangs- übergreifender Gruppen- unterricht ¹⁾ | |
| | 05 | 06 | 07 | 08 | 09 | 10 | | | |
| Realschule | | | | | | | | | |
| Englisch | 65 904 | 65 331 | 58 650 | 54 376 | 51 632 | 48 067 | 2 049 | 346 009 | |
| Französisch | 304 | 505 | 55 716 | 17 384 | 17 860 | 16 463 | 919 | 109 151 | |
| Latein | – | – | – | – | 15 | 12 | 11 | 38 | |
| Niederländisch | 31 | 32 | 1 637 | 565 | 797 | 736 | 285 | 4 083 | |
| Sonstige Sprachen | 30 | 18 | 134 | 49 | 979 | 718 | 199 | 2 127 | |
| Insgesamt | 66 269 | 65 886 | 116 137 | 72 374 | 71 283 | 65 996 | 3 463 | 461 408 | |

1) einschließlich ausgesiedelter Abiturientinnen und Abiturienten, die an Sonderlehrgängen an Gymnasien bzw. Kollegs teilnehmen

Noch: **8. Teilnehmerinnen und Teilnehmer am Fremdsprachenunterricht 2000/01 nach Schuljahrgang bzw. Bildungsbereich**

| Sprache | Teilnehmer/-innen | | | | | | | | | | insgesamt |
|---------------------|-------------------|---------------|----------------|----------------|----------------|----------------|----------------|---------------|------------------|---|----------------|
| | davon | | | | | | | | | jahrgangs- über- greifender Gruppen- unterricht | |
| | im Schuljahrgang | | | | | | | | | | |
| | 05 | 06 | 07 | 08 | 09 | 10 | 11 | 12 | 13 ¹⁾ | | |
| Gymnasium | | | | | | | | | | | |
| Englisch | 69 489 | 69 433 | 67 715 | 63 670 | 57 334 | 54 865 | 56 895 | 48 373 | 40 133 | 4 801 | 532 708 |
| Französisch | 1 599 | 1 837 | 36 737 | 33 146 | 38 866 | 37 418 | 17 310 | 8 760 | 7 145 | 2 487 | 185 305 |
| Latein | 2 739 | 2 752 | 31 427 | 30 897 | 31 118 | 31 630 | 21 345 | 4 076 | 1 468 | 991 | 158 443 |
| Spanisch | 21 | 29 | 24 | 29 | 1 183 | 1 120 | 10 139 | 5 310 | 2 711 | 1 235 | 21 801 |
| Russisch | - | - | 9 | 14 | 359 | 406 | 741 | 516 | 406 | 386 | 2 837 |
| Italienisch | - | 35 | 8 | - | 272 | 272 | 3 168 | 1 575 | 856 | 728 | 6 914 |
| Niederländisch | - | 72 | - | - | 122 | 124 | 955 | 537 | 372 | 148 | 2 330 |
| Türkisch | 26 | 28 | 46 | 45 | 95 | 67 | 61 | 38 | 41 | 42 | 489 |
| Griechisch | - | - | - | - | 387 | 289 | 267 | 228 | 152 | 342 | 1 665 |
| Polnisch | - | - | - | - | - | - | 37 | 14 | 7 | 24 | 82 |
| Japanisch | - | - | - | - | 31 | 20 | 60 | 60 | 37 | 118 | 326 |
| Hebräisch | - | - | - | - | - | - | 94 | 61 | 77 | 33 | 265 |
| Portugiesisch | - | - | 6 | 11 | 6 | 5 | - | - | - | 13 | 41 |
| Neugriechisch | - | - | 23 | 13 | 5 | 13 | 11 | 6 | 6 | - | 77 |
| Chinesisch | 75 | - | - | - | - | - | 19 | 21 | 15 | 115 | 245 |
| Sonstige Sprachen | 147 | 185 | - | - | - | - | - | 13 | - | 74 | 419 |
| Insgesamt | 74 096 | 74 371 | 135 995 | 127 825 | 129 778 | 126 229 | 111 102 | 69 588 | 53 426 | 11 537 | 913 947 |
| Gesamtschule | | | | | | | | | | | |
| Englisch | 42 441 | 44 382 | 40 761 | 38 886 | 36 441 | 32 214 | 15 297 | 8 898 | 6 469 | 2 980 | 268 769 |
| Französisch | 14 | 31 | 7 917 | 7 800 | 7 941 | 8 097 | 2 449 | 1 030 | 778 | 663 | 36 720 |
| Latein | 15 | 18 | 1 464 | 1 561 | 4 624 | 4 412 | 2 757 | 1 280 | 202 | 165 | 16 498 |
| Spanisch | - | 37 | 244 | 185 | 1 396 | 1 407 | 3 796 | 1 964 | 1 218 | 325 | 10 572 |
| Russisch | - | - | 27 | 11 | 111 | 116 | 56 | 17 | 38 | 54 | 430 |
| Italienisch | 55 | 99 | 97 | 99 | 262 | 255 | 534 | 328 | 238 | 90 | 2 057 |
| Niederländisch | - | 16 | 209 | 184 | 169 | 133 | 210 | 85 | 53 | 39 | 1 098 |
| Türkisch | - | 5 | 1 105 | 977 | 740 | 727 | 96 | 87 | 80 | 220 | 4 037 |
| Griechisch | - | - | - | - | 7 | - | - | - | 15 | - | 22 |
| Polnisch | - | - | - | - | - | - | - | - | - | 10 | 10 |
| Hebraeisch | - | - | - | - | - | - | - | - | - | 9 | 9 |
| Portugiesisch | - | 17 | 10 | 18 | - | - | - | - | - | - | 45 |
| Neugriechisch | 7 | 13 | 24 | 18 | 12 | 31 | 4 | 7 | 4 | 36 | 156 |
| Sonstige Sprachen | 42 | 20 | 14 | 8 | 10 | 19 | - | - | - | 9 | 122 |
| Insgesamt | 42 574 | 44 638 | 51 872 | 49 747 | 51 713 | 47 411 | 25 199 | 13 696 | 9 095 | 4 600 | 340 545 |

| Sprache | Teilnehmer/-innen | | | | | | | | insgesamt |
|----------------------------|-----------------------------|-----------------------|------------------|---------------|----------------------|------------|---------------|---------------------------------|---------------|
| | davon im | | | | | | | berufs- bildenden Bereich | |
| | allgemein bildenden Bereich | | | | Sonderschulbereich | | | | |
| | davon | | | zu- sammen | davon | | zu- sammen | | |
| Primar- stufe | Sekundar- stufe I | Sekundar- stufe II | Primar- stufe | | Sekundar- stufe I | | | | |
| freie Waldorfschule | | | | | | | | | |
| Englisch | 4 069 | 7 148 | 2 631 | 13 848 | 141 | 578 | 744 | 299 | 14 891 |
| Französisch | 1 807 | 3 682 | 1 203 | 6 692 | - | 30 | 36 | - | 6 728 |
| Latein | - | 304 | 156 | 460 | - | - | - | - | 460 |
| Russisch | 2 209 | 3 099 | 1 051 | 6 359 | 20 | 8 | 28 | - | 6 387 |
| Griechisch | - | 70 | - | 70 | - | - | - | - | 70 |
| Sonstige Sprachen | - | 51 | - | 51 | - | - | - | - | 51 |
| Insgesamt | 8 085 | 14 354 | 5 041 | 27 480 | 161 | 616 | 808 | 299 | 28 587 |

Anmerkung S. 274

Noch: **8. Teilnehmerinnen und Teilnehmer am Fremdsprachenunterricht 2000/01**
nach Schuljahrgang bzw. Bildungsbereich

| Sprache | Teilnehmer/-innen | | | | | | | insgesamt |
|---------|-------------------|-------------|----|----|----|------------------|--|-----------|
| | davon | | | | | | | |
| | im Vorkurs | im Semester | | | | | | |
| 01 | | 02 | 03 | 04 | 05 | 06 ¹⁾ | | |

Abendrealschule

| | | | | | | | | |
|------------------|--------------|--------------|--------------|--------------|------------|------------|-----------|--------------|
| Englisch | 1 396 | 1 884 | 1 424 | 1 497 | 611 | 83 | 48 | 6 943 |
| Französisch | – | 93 | 215 | 346 | 141 | 4 | 2 | 801 |
| Latein | – | 56 | 21 | 19 | 12 | 12 | 2 | 122 |
| Spanisch | – | 55 | 36 | 50 | 22 | – | – | 163 |
| Niederländisch | – | 10 | 2 | 32 | 1 | – | – | 45 |
| Griechisch | 22 | 26 | – | – | 15 | 19 | – | 82 |
| Insgesamt | 1 418 | 2 124 | 1 698 | 1 944 | 802 | 118 | 52 | 8 156 |

Abendgymnasium

| | | | | | | | | |
|------------------|--------------|--------------|--------------|--------------|------------|------------|------------|--------------|
| Englisch | 917 | 1 105 | 788 | 922 | 579 | 570 | 327 | 5 208 |
| Französisch | 182 | 426 | 271 | 236 | 37 | 6 | – | 1 158 |
| Latein | 221 | 255 | 152 | 61 | 35 | 57 | 42 | 823 |
| Spanisch | – | – | – | – | – | 18 | – | 18 |
| Griechisch | 34 | 109 | 128 | 36 | 14 | 43 | 69 | 433 |
| Insgesamt | 1 354 | 1 895 | 1 339 | 1 255 | 665 | 694 | 438 | 7 640 |

Kolleg

| | | | | | | | | |
|-------------------|------------|--------------|--------------|--------------|--------------|------------|------------|--------------|
| Englisch | 496 | 1 107 | 873 | 895 | 655 | 682 | 378 | 5 086 |
| Französisch | 20 | 461 | 286 | 341 | 144 | 102 | 59 | 1 413 |
| Latein | 43 | 503 | 307 | 317 | 189 | 144 | 91 | 1 594 |
| Spanisch | – | 83 | 19 | 28 | 14 | 10 | 7 | 161 |
| Russisch | 20 | 19 | 17 | 31 | 17 | 9 | 4 | 117 |
| Niederländisch | – | 47 | 24 | 14 | 14 | 10 | 13 | 122 |
| Griechisch | – | 62 | 53 | 31 | 25 | 20 | 15 | 206 |
| Hebräisch | – | 6 | – | 4 | 2 | 1 | – | 13 |
| Sonstige Sprachen | – | 19 | 8 | 10 | – | 8 | 2 | 47 |
| Insgesamt | 579 | 2 307 | 1 587 | 1 671 | 1 060 | 986 | 569 | 8 759 |

9. Klassen 2000/01 nach Schuljahrgang, Klassenfrequenz und Standardabweichung

| Schuljahrgang Bildungsstufe | Klassen | | | | | | | | | | Durchschnitts- klassen- frequenz | Standard- abwei- chung |
|--------------------------------|----------------|--------------------------------------|------------|--------------|---------------|---------------|--------------|-----------|----------|----------------|--|------------------------------|
| | ins- gesamt | davon Klassen mit ... Schüler/-innen | | | | | | | | | | |
| | | bis 10 | 11 – 15 | 16 – 20 | 21 – 25 | 26 – 30 | 31 – 35 | 36 – 40 | 41 – 45 | 46 und mehr | | |
| Grundschule | | | | | | | | | | | | |
| 00 ¹⁾ | 887 | 202 | 311 | 354 | 19 | 1 | – | – | – | – | 14,4 | 4,4 |
| 01 | 8 335 | 15 | 58 | 1 341 | 4 400 | 2 416 | 104 | 1 | – | – | 23,7 | 3,4 |
| 02 | 8 442 | 15 | 34 | 1 246 | 4 345 | 2 692 | 109 | 1 | – | – | 23,9 | 3,4 |
| 03 | 8 596 | 11 | 48 | 1 291 | 4 521 | 2 629 | 96 | – | – | – | 23,8 | 3,4 |
| 04 | 8 848 | 12 | 67 | 1 600 | 4 668 | 2 428 | 73 | – | – | – | 23,4 | 3,3 |
| Insgesamt | 35 108 | 255 | 518 | 5 832 | 17 953 | 10 166 | 382 | 2 | – | – | 23,5 | 3,7 |
| Hauptschule | | | | | | | | | | | | |
| 05 | 1 802 | 7 | 39 | 679 | 795 | 269 | 13 | – | – | – | 21,7 | 3,6 |
| 06 | 1 928 | 11 | 21 | 347 | 993 | 520 | 36 | – | – | – | 23,5 | 3,7 |
| 07 | 2 100 | 14 | 42 | 242 | 1 016 | 720 | 65 | 1 | – | – | 24,2 | 3,8 |
| 08 | 2 140 | 22 | 38 | 233 | 1 025 | 762 | 60 | – | – | – | 24,2 | 3,9 |
| 09 | 2 093 | 27 | 53 | 295 | 1 081 | 589 | 48 | – | – | – | 23,6 | 4,1 |
| 10 | 1 976 | 16 | 112 | 934 | 688 | 198 | 27 | 1 | – | – | 20,6 | 4,0 |
| Insgesamt | 12 039 | 97 | 305 | 2 730 | 5 598 | 3 058 | 249 | 2 | – | – | 23,0 | 4,1 |
| Volksschule | | | | | | | | | | | | |
| 01 | 5 | – | – | 5 | – | – | – | – | – | – | 17,6 | 1,1 |
| 02 | 3 | – | – | 2 | – | 1 | – | – | – | – | 21,3 | 6,1 |
| 03 | 4 | – | – | 3 | 1 | – | – | – | – | – | 18,8 | 2,8 |
| 04 | 4 | – | 3 | 1 | – | – | – | – | – | – | 15,3 | 1,3 |
| Primarstufe | 16 | – | 3 | 11 | 1 | 1 | – | – | – | – | 18,0 | 3,4 |
| 05 | 4 | – | – | 2 | – | 2 | – | – | – | – | 23,8 | 6,1 |
| 06 | 4 | – | – | 2 | – | – | 2 | – | – | – | 25,0 | 7,0 |
| 07 | 4 | – | – | 2 | – | 2 | – | – | – | – | 22,5 | 6,0 |
| 08 | 4 | – | – | 2 | – | 2 | – | – | – | – | 23,8 | 7,2 |
| 09 | 4 | – | – | 2 | – | 2 | – | – | – | – | 24,8 | 6,1 |
| 10 | 5 | – | 2 | 1 | 1 | 1 | – | – | – | – | 19,2 | 5,2 |
| Sekundarstufe I | 25 | – | 2 | 11 | 1 | 9 | 2 | – | – | – | 23,0 | 5,9 |
| Insgesamt | 41 | – | 5 | 22 | 2 | 10 | 2 | – | – | – | 21,0 | 5,6 |
| Realschule | | | | | | | | | | | | |
| 05 | 2 073 | – | 4 | 4 | 233 | 1 384 | 447 | 1 | – | – | 28,6 | 2,6 |
| 06 | 2 012 | 1 | – | 9 | 183 | 1 275 | 544 | – | – | – | 28,9 | 2,6 |
| 07 | 2 023 | 1 | 3 | 7 | 266 | 1 285 | 459 | 2 | – | – | 28,5 | 2,8 |
| 08 | 1 906 | 1 | 8 | 26 | 283 | 1 227 | 352 | 9 | – | – | 28,1 | 3,1 |
| 09 | 1 826 | – | 2 | 35 | 438 | 1 107 | 241 | 3 | – | – | 27,3 | 3,0 |
| 10 | 1 762 | – | 2 | 73 | 644 | 936 | 107 | – | – | – | 26,0 | 3,0 |
| Insgesamt | 11 602 | 3 | 19 | 154 | 2 047 | 7 214 | 2 150 | 15 | – | – | 28,0 | 3,0 |

1) Schulkindergarten – 2) Klassen für geistig Behinderte und Kranke sowie Klassen des angegliederten berufsbildenden Bereiches

Noch: 9. Klassen 2000/01 nach Schuljahrgang, Klassenfrequenz und Standardabweichung

| Schuljahrgang Bildungsstufe | Klassen | | | | | | | | | | Durchschnitts- klassen- frequenz | Standard- abwei- chung |
|--------------------------------|----------------|--------------------------------------|-----------|------------|--------------|--------------|--------------|------------|----------|----------------|--|------------------------------|
| | ins- gesamt | davon Klassen mit ... Schüler/-innen | | | | | | | | | | |
| | | bis 10 | 11 – 15 | 16 – 20 | 21 – 25 | 26 – 30 | 31 – 35 | 36 – 40 | 41 – 45 | 46 und mehr | | |
| Gymnasium | | | | | | | | | | | | |
| 05 | 2 415 | 3 | 6 | 11 | 223 | 1 487 | 683 | 2 | – | – | 28,9 | 2,8 |
| 06 | 2 405 | 3 | 3 | 15 | 281 | 1 429 | 662 | 12 | – | – | 28,8 | 3,0 |
| 07 | 2 384 | 1 | 7 | 25 | 463 | 1 340 | 542 | 6 | – | – | 28,0 | 3,2 |
| 08 | 2 343 | 1 | 8 | 71 | 720 | 1 225 | 315 | 3 | – | – | 26,8 | 3,4 |
| 09 | 2 195 | 2 | 13 | 140 | 879 | 972 | 187 | 2 | – | – | 25,7 | 3,6 |
| 10 | 2 131 | 2 | 15 | 180 | 858 | 910 | 164 | 2 | – | – | 25,4 | 3,7 |
| Insgesamt | 13 873 | 12 | 52 | 442 | 3 424 | 7 363 | 2 553 | 27 | – | – | 27,3 | 3,6 |
| Gesamtschule | | | | | | | | | | | | |
| 05 | 1 125 | 2 | 1 | 7 | 94 | 946 | 75 | – | – | – | 28,5 | 2,3 |
| 06 | 1 133 | 4 | 1 | 7 | 58 | 1 011 | 52 | – | – | – | 28,4 | 2,4 |
| 07 | 1 135 | 1 | 5 | 3 | 79 | 984 | 63 | – | – | – | 28,3 | 2,2 |
| 08 | 1 101 | – | 2 | 9 | 62 | 932 | 96 | – | – | – | 28,4 | 2,1 |
| 09 | 1 084 | 3 | 5 | 16 | 129 | 800 | 131 | – | – | – | 28,1 | 2,9 |
| 10 | 1 035 | 2 | 6 | 37 | 334 | 609 | 47 | – | – | – | 26,1 | 3,1 |
| Insgesamt | 6 613 | 12 | 20 | 79 | 756 | 5 282 | 464 | – | – | – | 28,0 | 2,7 |
| freie Waldorfschule | | | | | | | | | | | | |
| 01 | 54 | 7 | 6 | 4 | 8 | 12 | 9 | 8 | – | – | 24,4 | 9,9 |
| 02 | 46 | 6 | 4 | 4 | 2 | 9 | 12 | 8 | 1 | – | 26,4 | 10,9 |
| 03 | 48 | 4 | 6 | 2 | 4 | 4 | 11 | 17 | – | – | 28,3 | 10,7 |
| 04 | 48 | 4 | 5 | 3 | 2 | 6 | 13 | 12 | 2 | 1 | 29,2 | 11,8 |
| Primarstufe | 196 | 21 | 21 | 13 | 16 | 31 | 45 | 45 | 3 | 1 | 27,0 | 10,9 |
| 05 | 49 | 2 | 5 | 3 | 4 | 2 | 18 | 15 | – | – | 29,8 | 9,7 |
| 06 | 46 | 4 | 4 | 1 | 1 | 2 | 19 | 14 | 1 | – | 30,3 | 9,7 |
| 07 | 47 | 3 | 4 | 5 | 1 | 5 | 13 | 16 | – | – | 29,3 | 9,9 |
| 08 | 43 | 2 | 4 | 2 | 2 | 8 | 16 | 9 | – | – | 28,9 | 8,6 |
| 09 | 43 | 1 | 7 | 2 | 3 | 7 | 11 | 12 | – | – | 28,5 | 9,3 |
| 10 | 47 | 1 | 9 | 1 | – | 16 | 14 | 6 | – | – | 27,0 | 8,7 |
| Sekundarstufe I | 275 | 13 | 33 | 14 | 11 | 40 | 91 | 72 | 1 | – | 29,0 | 9,3 |
| 11 | 35 | 2 | – | 3 | 5 | 9 | 10 | 6 | – | – | 28,4 | 7,5 |
| 12 | 37 | 1 | 3 | 6 | 6 | 8 | 9 | 4 | – | – | 25,8 | 7,9 |
| 13 | 32 | 3 | 8 | 6 | 5 | 3 | 2 | 4 | 1 | – | 22,1 | 10,0 |
| Sekundarstufe II | 104 | 6 | 11 | 15 | 16 | 20 | 21 | 14 | 1 | – | 25,5 | 8,8 |
| ohne Jahrgang ²⁾ | 51 | 25 | 9 | 5 | 1 | 2 | 4 | 5 | – | – | 15,6 | 11,4 |
| Insgesamt | 626 | 65 | 74 | 47 | 44 | 93 | 161 | 136 | 5 | 1 | 26,7 | 10,5 |

10. Hauptamtliche und BAT-Lehrerinnen und -Lehrer 2000/01 nach Lehramt und Alter

| Lehramt a = Zusammen b = weiblich | Hauptamtliche und BAT-Lehrer/-innen | | | | | | | | | | | mit dem Durch- schnitts- alter | |
|--|-------------------------------------|-------------------|---------------------------------------|---------|---------|---------|---------|---------|---------|-------|-----------------------|---|------|
| | ins- gesamt | davon | | | | | | | | | 65 Jahre und älter | | |
| | | unter 25 Jahre | im Alter von ... bis unter ... Jahren | | | | | | | | | | |
| | | 25 – 30 | 30 – 35 | 35 – 40 | 40 – 45 | 45 – 50 | 50 – 55 | 55 – 60 | 60 – 65 | | | | |
| Grundschule | | | | | | | | | | | | | |
| Primarstufe | a | 13 611 | 3 | 2 829 | 3 538 | 2 590 | 3 150 | 928 | 302 | 217 | 54 | – | 36,3 |
| | b | 12 558 | 3 | 2 749 | 3 256 | 2 339 | 2 924 | 794 | 264 | 192 | 37 | – | 36,1 |
| Grund-, Hauptschule (Stufenschwerpunkt I) | a | 13 438 | – | 94 | 181 | 201 | 682 | 6 534 | 4 385 | 1 106 | 255 | – | 48,9 |
| | b | 12 144 | – | 92 | 158 | 189 | 637 | 6 105 | 3 880 | 886 | 197 | – | 48,7 |
| Grund-, Hauptschule (Stufenschwerpunkt II) | a | 5 187 | – | 4 | 11 | 26 | 115 | 1 848 | 2 498 | 575 | 110 | – | 50,5 |
| | b | 3 729 | – | 3 | 9 | 22 | 103 | 1 524 | 1 754 | 274 | 40 | – | 49,8 |
| Volksschule | a | 7 740 | – | 4 | 7 | 17 | 24 | 234 | 1 244 | 4 488 | 1 722 | – | 56,8 |
| | b | 6 448 | – | 4 | 7 | 17 | 21 | 211 | 1 174 | 3 802 | 1 212 | – | 56,5 |
| Sonderpädagogik | a | 170 | – | 25 | 36 | 23 | 37 | 28 | 12 | 7 | 2 | – | 39,4 |
| | b | 140 | – | 24 | 29 | 18 | 30 | 19 | 12 | 6 | 2 | – | 39,2 |
| Sonderschulen | a | 64 | – | 4 | 7 | 6 | 15 | 18 | 9 | 4 | 1 | – | 43,6 |
| | b | 52 | – | 4 | 6 | 5 | 12 | 15 | 7 | 3 | – | – | 42,9 |
| Sonderpädagogik und Primarstufe | a | 23 | – | 5 | 9 | 5 | 1 | 1 | 1 | 1 | – | – | 34,7 |
| | b | 20 | – | 4 | 7 | 5 | 1 | 1 | 1 | 1 | – | – | 35,2 |
| Sonderpädagogik und Sekundarstufe I | a | 5 | – | 2 | 3 | – | – | – | – | – | – | – | 29,8 |
| | b | 4 | – | 2 | 2 | – | – | – | – | – | – | – | 29,5 |
| Sekundarstufe I/ Primarstufe | a | 73 | – | 1 | 3 | 10 | 32 | 14 | 6 | 7 | – | – | 43,9 |
| | b | 60 | – | 1 | 3 | 8 | 27 | 10 | 6 | 5 | – | – | 43,6 |
| Sekundarstufe I | a | 84 | – | – | 2 | 6 | 26 | 29 | 12 | 6 | 3 | – | 46,5 |
| | b | 64 | – | – | 1 | 5 | 23 | 24 | 8 | 3 | – | – | 45,5 |
| Realschule | a | 12 | – | – | – | – | – | 3 | 4 | 5 | – | – | 52,9 |
| | b | 10 | – | – | – | – | – | 3 | 3 | 4 | – | – | 52,2 |
| Sekundarstufe II/ Sekundarstufe I | a | 10 | – | 1 | – | 2 | 4 | 1 | – | 2 | – | – | 43,0 |
| | b | 7 | – | 1 | – | 1 | 3 | 1 | – | 1 | – | – | 41,9 |
| Gymnasium | a | 3 | – | – | – | – | – | 1 | 1 | – | 1 | – | 52,7 |
| | b | 3 | – | – | – | – | – | 1 | 1 | – | 1 | – | 52,7 |
| Sekundarstufe II (ohne berufliche Fachrichtung) | a | 2 | – | – | – | – | – | 1 | 1 | – | – | – | 49,0 |
| | b | 2 | – | – | – | – | – | 1 | 1 | – | – | – | 49,0 |
| Berufsbildende Schulen | a | 1 | – | – | – | – | – | – | – | 1 | – | – | 55,0 |
| | b | 1 | – | – | – | – | – | – | – | 1 | – | – | 55,0 |
| Sekundarstufe II (mit beruflicher Fachrichtung) | a | 1 | – | – | – | – | – | – | 1 | – | – | – | 51,0 |
| | b | 1 | – | – | – | – | – | – | 1 | – | – | – | 51,0 |
| Fachhochschullehrer | a | 3 | – | – | – | – | – | – | 1 | 2 | – | – | 56,0 |
| | b | 2 | – | – | – | – | – | – | 1 | 1 | – | – | 56,5 |
| Fachlehrer an Sonderschulen | a | 6 | – | – | – | – | 3 | – | 3 | – | – | – | 47,2 |
| | b | 6 | – | – | – | – | 3 | – | 3 | – | – | – | 47,2 |
| Religionslehrer/Geistlicher | a | 17 | – | – | – | 2 | 1 | 2 | 2 | 8 | 1 | 1 | 53,2 |
| | b | 15 | – | – | – | 2 | 1 | 2 | 2 | 7 | 1 | – | 52,0 |
| Werkstattlehrer | a | 1 | – | – | – | – | – | – | 1 | – | – | – | 53,0 |
| | b | 1 | – | – | – | – | – | – | 1 | – | – | – | 53,0 |
| Fachlehrer (allgemein) | a | 79 | – | – | – | 5 | 1 | 26 | 34 | 8 | 5 | – | 50,0 |
| | b | 73 | – | – | – | 4 | 1 | 25 | 32 | 7 | 4 | – | 49,9 |

Noch: 10. Hauptamtliche und BAT-Lehrerinnen und -Lehrer 2000/01 nach Lehramt und Alter

| Lehramt a = Zusammen b = weiblich | | Hauptamtliche und BAT-Lehrer/-innen | | | | | | | | | | | mit dem Durch- schnitts- alter |
|---|----------|-------------------------------------|-------------------|---------------------------------------|--------------|--------------|--------------|---------------|--------------|--------------|--------------|-----------------------|---|
| | | ins- gesamt | davon | | | | | | | | | | |
| | | | unter 25 Jahre | im Alter von ... bis unter ... Jahren | | | | | | | | 65 Jahre und älter | |
| | | | 25 – 30 | 30 – 35 | 35 – 40 | 40 – 45 | 45 – 50 | 50 – 55 | 55 – 60 | 60 – 65 | | | |
| noch: Grundschule | | | | | | | | | | | | | |
| Fachlehrer (Kurzschrift und Maschinenschreiben) | a | 1 | – | – | – | – | – | – | 1 | – | – | – | 51,0 |
| | b | 1 | – | – | – | – | – | – | 1 | – | – | – | 51,0 |
| Schulkindergärtner/-in | a | 585 | 2 | 16 | 50 | 43 | 37 | 155 | 181 | 91 | 10 | – | 47,4 |
| | b | 568 | 2 | 16 | 49 | 40 | 32 | 150 | 178 | 91 | 10 | – | 47,6 |
| Sozialarbeiter/ Sozialpädagoge/ Jugendleiter | a | 281 | – | 4 | 12 | 18 | 25 | 73 | 83 | 60 | 6 | – | 49,0 |
| | b | 268 | – | 4 | 12 | 16 | 23 | 69 | 78 | 60 | 6 | – | 49,1 |
| Erzieher/ Kindergärtnerin u. a. | a | 59 | – | 1 | 2 | 3 | 8 | 12 | 22 | 10 | 1 | – | 48,8 |
| | b | 59 | – | 1 | 2 | 3 | 8 | 12 | 22 | 10 | 1 | – | 48,8 |
| Pädagogische Unterrichtshilfe | a | 13 | – | – | – | 2 | 2 | 4 | 1 | 3 | 1 | – | 48,1 |
| | b | 10 | – | – | – | 2 | 1 | 2 | 1 | 3 | 1 | – | 48,8 |
| Lehrer mit Qualifikation (1. Staatsprüfung) | a | 19 | – | 1 | 1 | 1 | 5 | 3 | 3 | 4 | 1 | – | 47,1 |
| | b | 16 | – | 1 | 1 | 1 | 4 | 2 | 2 | 4 | 1 | – | 47,1 |
| Ausländische Qualifikation | a | 638 | 1 | 10 | 25 | 33 | 70 | 129 | 155 | 176 | 39 | – | 49,9 |
| | b | 365 | 1 | 7 | 18 | 19 | 38 | 85 | 96 | 87 | 14 | – | 49,1 |
| Sonstige Lehrer | a | 277 | – | 1 | 5 | 2 | 15 | 115 | 64 | 53 | 22 | – | 50,4 |
| | b | 252 | – | 1 | 4 | – | 14 | 114 | 61 | 45 | 13 | – | 49,9 |
| Lehrer insgesamt | a | 42 403 | 6 | 3 002 | 3 892 | 2 995 | 4 253 | 10 159 | 9 027 | 6 834 | 2 234 | 1 | 46,4 |
| | b | 36 879 | 6 | 2 914 | 3 564 | 2 696 | 3 906 | 9 170 | 7 590 | 5 493 | 1 540 | – | 45,8 |
| Hauptschule | | | | | | | | | | | | | |
| Primarstufe | a | 30 | – | 1 | 8 | 3 | 5 | 3 | 2 | 5 | 3 | – | 44,3 |
| | b | 23 | – | 1 | 6 | 3 | 5 | 2 | 2 | 3 | 1 | – | 42,5 |
| Grund-, Hauptschule (Stufenschwerpunkt I) | a | 1 259 | – | 20 | 77 | 47 | 102 | 570 | 295 | 116 | 32 | – | 47,4 |
| | b | 920 | – | 17 | 51 | 30 | 88 | 463 | 194 | 59 | 18 | – | 46,9 |
| Grund-, Hauptschule (Stufenschwerpunkt II) | a | 9 583 | – | 16 | 56 | 49 | 265 | 3 392 | 4 098 | 1 378 | 329 | – | 50,7 |
| | b | 4 686 | – | 15 | 36 | 28 | 225 | 2 140 | 1 816 | 348 | 78 | – | 49,4 |
| Volksschule | a | 3 081 | – | 1 | 4 | 2 | 3 | 50 | 327 | 1 864 | 830 | – | 57,5 |
| | b | 1 483 | – | 1 | 3 | 2 | 2 | 32 | 246 | 945 | 252 | – | 56,6 |
| Sonderpädagogik | a | 14 | – | 2 | 3 | 3 | 2 | 2 | 1 | 1 | – | – | 39,1 |
| | b | 5 | – | 2 | – | 1 | – | 2 | – | – | – | – | 37,2 |
| Sonderschulen | a | 3 | – | – | 1 | – | 1 | 1 | – | – | – | – | 41,0 |
| | b | 1 | – | – | 1 | – | – | – | – | – | – | – | 33,0 |
| Sonderpädagogik und Sekundarstufe I | a | 1 | – | – | 1 | – | – | – | – | – | – | – | 33,0 |
| | b | – | – | – | – | – | – | – | – | – | – | – | – |
| Sekundarstufe I/ Primarstufe | a | 29 | – | 3 | 4 | 1 | 6 | 9 | 5 | – | 1 | – | 43,0 |
| | b | 19 | – | 3 | 3 | 1 | 4 | 4 | 4 | – | – | – | 41,0 |
| Sekundarstufe I | a | 3 807 | – | 237 | 655 | 669 | 1 458 | 566 | 150 | 60 | 12 | – | 39,9 |
| | b | 2 692 | – | 205 | 428 | 487 | 1 137 | 312 | 83 | 34 | 6 | – | 39,5 |
| Realschule | a | 55 | – | 4 | 11 | 6 | 10 | 11 | 4 | 4 | 5 | – | 43,1 |
| | b | 33 | – | 3 | 5 | 4 | 7 | 7 | 3 | 2 | 2 | – | 42,7 |
| Sekundarstufe II/ Sekundarstufe I | a | 732 | – | 42 | 201 | 207 | 199 | 66 | 12 | 5 | – | – | 37,7 |
| | b | 408 | – | 36 | 99 | 112 | 115 | 38 | 5 | 3 | – | – | 37,6 |

Noch: 10. Hauptamtliche und BAT-Lehrerinnen und -Lehrer 2000/01 nach Lehramt und Alter

| Lehramt a = Zusammen b = weiblich | Hauptamtliche und BAT-Lehrer/-innen | | | | | | | | | | | mit dem Durch- schnitts- alter | |
|--|-------------------------------------|-------------------|---------------------------------------|------------|--------------|--------------|--------------|--------------|--------------|--------------|-----------------------|---|-------------|
| | ins- gesamt | davon | | | | | | | | | | | |
| | | unter 25 Jahre | im Alter von ... bis unter ... Jahren | | | | | | | | 65 Jahre und älter | | |
| | | 25 – 30 | 30 – 35 | 35 – 40 | 40 – 45 | 45 – 50 | 50 – 55 | 55 – 60 | 60 – 65 | | | | |
| noch: Hauptschule | | | | | | | | | | | | | |
| Gymnasium | a | 27 | – | – | 5 | 4 | 8 | 6 | – | 4 | – | – | 42,6 |
| | b | 14 | – | – | 3 | – | 6 | 3 | – | 2 | – | – | 42,5 |
| Sekundarstufe II (ohne berufliche Fachrichtung) | a | 25 | – | 1 | 4 | 3 | 6 | 9 | 1 | 1 | – | – | 42,0 |
| | b | 12 | – | 1 | 2 | 2 | 3 | 4 | – | – | – | – | 40,0 |
| Berufsbildende Schulen | a | 2 | – | – | 1 | – | 1 | – | – | – | – | – | 37,0 |
| | b | 1 | – | – | 1 | – | – | – | – | – | – | – | 32,0 |
| Sekundarstufe II (mit beruflicher Fachrichtung) | a | 1 | – | – | 1 | – | – | – | – | – | – | – | 32,0 |
| | b | 1 | – | – | 1 | – | – | – | – | – | – | – | 32,0 |
| Fachlehrer an Sonderschulen | a | 2 | – | – | – | – | – | 2 | – | – | – | – | 45,5 |
| | b | 1 | – | – | – | – | – | 1 | – | – | – | – | 45,0 |
| Religionslehrer/Geistlicher | a | 10 | – | – | – | 1 | – | 1 | 2 | 4 | 2 | – | 54,0 |
| | b | 4 | – | – | – | 1 | – | – | 2 | 1 | – | – | 50,3 |
| Werkstattlehrer/-in | a | 3 | – | – | – | – | 2 | – | – | 1 | – | – | 46,3 |
| | b | 3 | – | – | – | – | 2 | – | – | 1 | – | – | 46,3 |
| Fachlehrer (allgemein) | a | 199 | – | – | 2 | 4 | 5 | 42 | 92 | 52 | 2 | – | 51,4 |
| | b | 173 | – | – | 1 | 4 | 4 | 38 | 81 | 43 | 2 | – | 51,4 |
| Technischer Lehrer/-in | a | 3 | – | – | – | – | – | – | 3 | – | – | – | 51,7 |
| | b | 3 | – | – | – | – | – | – | 3 | – | – | – | 51,7 |
| Schulkindergärtner/-in | a | 1 | – | – | – | – | – | 1 | – | – | – | – | 47,0 |
| | b | – | – | – | – | – | – | – | – | – | – | – | – |
| Sozialarbeiter/ Sozialpädagoge/ Jugendleiter | a | 4 | – | – | 1 | – | 1 | 2 | – | – | – | – | 41,5 |
| | b | 3 | – | – | 1 | – | – | 2 | – | – | – | – | 41,0 |
| Erzieher/ Kindergärtnerin u. a. | a | 2 | – | – | – | 1 | – | – | – | 1 | – | – | 45,0 |
| | b | 2 | – | – | – | 1 | – | – | – | 1 | – | – | 45,0 |
| Pädagogische Unterrichtshilfe | a | 3 | – | – | – | – | – | – | 2 | – | 1 | – | 55,7 |
| | b | 3 | – | – | – | – | – | – | 2 | – | 1 | – | 55,7 |
| Lehrer mit Qualifikation (1. Staatsprüfung) | a | 24 | – | 1 | 4 | 2 | 4 | 4 | 3 | 4 | 2 | – | 45,3 |
| | b | 11 | – | 1 | 1 | 1 | 3 | 3 | 1 | 1 | – | – | 43,1 |
| Ausländische Qualifikation | a | 390 | 2 | 9 | 15 | 29 | 49 | 77 | 95 | 90 | 23 | 1 | 49,0 |
| | b | 165 | 1 | 7 | 11 | 16 | 20 | 34 | 43 | 28 | 5 | – | 46,9 |
| Sonstige Lehrer | a | 286 | – | – | – | 1 | 14 | 79 | 103 | 75 | 14 | – | 51,9 |
| | b | 236 | – | – | – | – | 12 | 74 | 90 | 54 | 6 | – | 51,4 |
| Lehrer insgesamt | a | 19 576 | 2 | 337 | 1 054 | 1 032 | 2 141 | 4 893 | 5 195 | 3 665 | 1 256 | 1 | 48,9 |
| | b | 10 902 | 1 | 292 | 653 | 693 | 1 633 | 3 159 | 2 575 | 1 525 | 371 | – | 47,2 |
| Volksschule | | | | | | | | | | | | | |
| Primarstufe | a | 5 | – | 2 | 1 | 1 | 1 | – | – | – | – | – | 33,0 |
| | b | 5 | – | 2 | 1 | 1 | 1 | – | – | – | – | – | 33,0 |
| Grund-, Hauptschule (Stufenschwerpunkt I) | a | 9 | – | – | 1 | – | – | 5 | 2 | 1 | – | – | 47,7 |
| | b | 8 | – | – | 1 | – | – | 5 | 2 | – | – | – | 46,3 |
| Grund-, Hauptschule (Stufenschwerpunkt II) | a | 20 | – | – | – | – | 1 | 7 | 7 | 3 | 2 | – | 51,6 |
| | b | 8 | – | – | – | – | 1 | 3 | 3 | 1 | – | – | 49,6 |
| Volksschule | a | 11 | – | – | – | – | – | 1 | 1 | 9 | – | – | 56,7 |
| | b | 10 | – | – | – | – | – | 1 | 1 | 8 | – | – | 56,6 |

Noch: 10. Hauptamtliche und BAT-Lehrerinnen und -Lehrer 2000/01 nach Lehramt und Alter

| Lehramt a = Zusammen b = weiblich | | Hauptamtliche und BAT-Lehrer/-innen | | | | | | | | | | mit dem Durch- schnitts- alter | |
|--|----------|-------------------------------------|-------------------|---------------------------------------|----------|----------|-----------|-----------|-----------|-----------------------|----------|---|-------------|
| | | ins- gesamt | davon | | | | | | | | | | |
| | | | unter 25 Jahre | im Alter von ... bis unter ... Jahren | | | | | | 65 Jahre und älter | | | |
| | | | 25 – 30 | 30 – 35 | 35 – 40 | 40 – 45 | 45 – 50 | 50 – 55 | 55 – 60 | 60 – 65 | | | |
| noch: Volksschule | | | | | | | | | | | | | |
| Sekundarstufe I | a | 10 | – | – | 1 | 2 | 6 | 1 | – | – | – | – | 41,1 |
| | b | 6 | – | – | 1 | 1 | 3 | 1 | – | – | – | – | 40,8 |
| Sekundarstufe II/ Sekundarstufe I | a | 2 | – | – | 1 | – | 1 | – | – | – | – | – | 36,5 |
| | b | 1 | – | – | 1 | – | – | – | – | – | – | – | 32,0 |
| Fachlehrer (allgemein) | a | 2 | – | – | – | – | – | 1 | 1 | – | – | – | 50,0 |
| | b | 2 | – | – | – | – | – | 1 | 1 | – | – | – | 50,0 |
| Ausländische Qualifikation | a | 1 | – | – | – | – | – | – | 1 | – | – | – | 53,0 |
| | b | 1 | – | – | – | – | – | – | 1 | – | – | – | 53,0 |
| Sonstige Lehrer | a | 1 | – | – | – | – | 1 | – | – | – | – | – | 44,0 |
| | b | 1 | – | – | – | – | 1 | – | – | – | – | – | 44,0 |
| Lehrer insgesamt | a | 61 | – | 2 | 4 | 3 | 10 | 15 | 12 | 13 | 2 | – | 48,0 |
| | b | 42 | – | 2 | 4 | 2 | 6 | 11 | 8 | 9 | – | – | 47,0 |
| Realschule | | | | | | | | | | | | | |
| Primarstufe | a | 5 | – | 2 | 1 | 1 | 1 | – | – | – | – | – | 32,6 |
| | b | 4 | – | 2 | 1 | – | 1 | – | – | – | – | – | 32,0 |
| Grund-, Hauptschule (Stufenschwerpunkt I) | a | 37 | – | 1 | 3 | 2 | 4 | 14 | 9 | 3 | 1 | – | 46,0 |
| | b | 21 | – | – | 1 | 1 | 3 | 9 | 6 | – | 1 | – | 46,6 |
| Grund-, Hauptschule (Stufenschwerpunkt II) | a | 86 | – | – | 2 | 1 | 4 | 42 | 30 | 5 | 2 | – | 48,9 |
| | b | 42 | – | – | – | 1 | 4 | 22 | 13 | 1 | 1 | – | 48,4 |
| Volksschule | a | 30 | – | – | – | – | 1 | 1 | 8 | 15 | 4 | 1 | 55,7 |
| | b | 14 | – | – | – | – | – | – | 5 | 5 | 3 | 1 | 56,5 |
| Sonderpädagogik | a | 2 | – | – | – | – | 1 | – | 1 | – | – | – | 45,0 |
| | b | 1 | – | – | – | – | 1 | – | – | – | – | – | 40,0 |
| Sonderschulen | a | 1 | – | 1 | – | – | – | – | – | – | – | – | 29,0 |
| | b | 1 | – | 1 | – | – | – | – | – | – | – | – | 29,0 |
| Sekundarstufe I/ Primarstufe | a | 19 | – | – | 4 | 2 | 8 | 2 | 2 | 1 | – | – | 41,6 |
| | b | 13 | – | – | 3 | 1 | 6 | 2 | 1 | – | – | – | 40,9 |
| Sekundarstufe I | a | 5 749 | 1 | 291 | 892 | 757 | 1 883 | 1 392 | 350 | 148 | 35 | – | 41,3 |
| | b | 3 660 | 1 | 237 | 576 | 529 | 1 371 | 707 | 147 | 74 | 18 | – | 40,5 |
| Realschule | a | 8 621 | – | 20 | 90 | 54 | 234 | 2 479 | 2 905 | 2 076 | 761 | 2 | 51,9 |
| | b | 5 620 | – | 16 | 53 | 34 | 193 | 1 885 | 1 925 | 1 204 | 308 | 2 | 51,1 |
| Sekundarstufe II/ Sekundarstufe I | a | 1 900 | – | 231 | 743 | 475 | 340 | 96 | 10 | 4 | 1 | – | 35,3 |
| | b | 1 165 | – | 188 | 426 | 302 | 198 | 48 | 1 | 1 | 1 | – | 34,9 |
| Gymnasium | a | 47 | – | 1 | 10 | 7 | 5 | 15 | 4 | 3 | 2 | – | 42,9 |
| | b | 28 | – | – | 6 | 2 | 4 | 10 | 3 | 1 | 2 | – | 44,1 |
| Sekundarstufe II (ohne berufliche Fachrichtung) | a | 28 | – | 2 | 7 | 6 | 10 | 1 | – | 1 | 1 | – | 39,1 |
| | b | 17 | – | 1 | 5 | 5 | 6 | – | – | – | – | – | 37,1 |
| Berufsbildende Schulen | a | 2 | – | – | – | – | – | – | 2 | – | – | – | 51,0 |
| | b | 2 | – | – | – | – | – | – | 2 | – | – | – | 51,0 |
| Sekundarstufe II (mit beruflicher Fachrichtung) | a | 2 | – | – | – | – | – | 2 | – | – | – | – | 45,5 |
| | b | 2 | – | – | – | – | – | 2 | – | – | – | – | 45,5 |
| Religionslehrer/Geistlicher | a | 27 | – | – | – | 2 | 3 | 3 | 5 | 10 | 4 | – | 52,9 |
| | b | 22 | – | – | – | 2 | 3 | 2 | 3 | 10 | 2 | – | 52,4 |

Noch: 10. Hauptamtliche und BAT-Lehrerinnen und -Lehrer 2000/01 nach Lehramt und Alter

| Lehramt a = Zusammen b = weiblich | Hauptamtliche und BAT-Lehrer/-innen | | | | | | | | | | | mit dem Durch- schnitts- alter | |
|--|-------------------------------------|-------------------|---------------------------------------|------------|--------------|--------------|--------------|--------------|--------------|--------------|-----------------------|---|-------------|
| | ins- gesamt | davon | | | | | | | | | 65 Jahre und älter | | |
| | | unter 25 Jahre | im Alter von ... bis unter ... Jahren | | | | | | | | | | |
| | | 25 – 30 | 30 – 35 | 35 – 40 | 40 – 45 | 45 – 50 | 50 – 55 | 55 – 60 | 60 – 65 | | | | |
| noch: Realschule | | | | | | | | | | | | | |
| Werkstattlehrer | a | 1 | - | - | - | - | - | - | 1 | - | - | 55,0 | |
| | b | 1 | - | - | - | - | - | - | 1 | - | - | 55,0 | |
| Fachlehrer (allgemein) | a | 477 | - | - | - | 4 | 155 | 234 | 70 | 14 | - | 51,3 | |
| | b | 402 | - | - | - | 4 | 139 | 199 | 51 | 9 | - | 51,1 | |
| Technischer Lehrer | a | 1 | - | - | - | 1 | - | - | - | - | - | 42,0 | |
| | b | 1 | - | - | - | 1 | - | - | - | - | - | 42,0 | |
| Sozialarbeiter/ Sozialpädagoge/ Jugendleiter | a | 4 | - | - | 1 | - | 1 | 1 | - | - | 1 | 46,0 | |
| | b | 2 | - | - | 1 | - | 1 | - | - | - | - | 37,5 | |
| Lehrer mit Qualifikation (1. Staatsprüfung) | a | 73 | - | - | 3 | 3 | 1 | 21 | 27 | 16 | 2 | 50,1 | |
| | b | 19 | - | - | 1 | 2 | - | 5 | 6 | 4 | 1 | 49,7 | |
| Ausländische Qualifikation | a | 33 | - | - | - | - | 1 | 7 | 11 | 12 | 2 | 53,0 | |
| | b | 17 | - | - | - | - | 1 | 3 | 5 | 7 | 1 | 53,2 | |
| Sonstige Lehrer | a | 216 | - | 1 | 1 | - | 27 | 52 | 57 | 60 | 18 | 51,6 | |
| | b | 156 | - | - | 1 | - | 25 | 47 | 40 | 35 | 8 | 50,4 | |
| Lehrer insgesamt | a | 17 361 | 1 | 550 | 1 757 | 1 310 | 2 529 | 4 283 | 3 655 | 2 425 | 848 | 3 | 46,5 |
| | b | 11 210 | 1 | 445 | 1 074 | 879 | 1 822 | 2 881 | 2 356 | 1 394 | 355 | 3 | 45,9 |
| Gymnasium | | | | | | | | | | | | | |
| Primarstufe | a | 2 | - | - | - | - | - | - | 1 | 1 | - | 52,5 | |
| | b | 1 | - | - | - | - | - | - | 1 | - | - | 50,0 | |
| Grund-, Hauptschule (Stufenschwerpunkt I) | a | 27 | - | - | - | - | - | 9 | 11 | 6 | 1 | 51,5 | |
| | b | 24 | - | - | - | - | - | 8 | 11 | 4 | 1 | 51,5 | |
| Grund-, Hauptschule (Stufenschwerpunkt II) | a | 116 | - | - | - | - | 5 | 34 | 49 | 23 | 4 | 51,5 | |
| | b | 65 | - | - | - | - | 5 | 25 | 26 | 8 | - | 50,2 | |
| Volksschule | a | 36 | - | - | - | - | - | 6 | 7 | 16 | 7 | 55,6 | |
| | b | 29 | - | - | - | - | - | 6 | 5 | 14 | 4 | 55,1 | |
| Sonderschule | a | 1 | - | - | - | - | - | - | - | 1 | - | 55,0 | |
| | b | 1 | - | - | - | - | - | - | - | 1 | - | 55,0 | |
| Sekundarstufe I/ Primarstufe | a | 8 | - | - | 2 | 1 | 2 | 2 | 1 | - | - | 40,9 | |
| | b | 6 | - | - | 2 | 1 | 1 | 1 | 1 | - | - | 39,8 | |
| Sekundarstufe I | a | 1 529 | - | 25 | 98 | 75 | 520 | 542 | 161 | 81 | 27 | 44,9 | |
| | b | 1 028 | - | 19 | 61 | 46 | 441 | 298 | 89 | 58 | 16 | 44,6 | |
| Realschule | a | 224 | - | - | 1 | 3 | 3 | 34 | 75 | 78 | 30 | 53,6 | |
| | b | 181 | - | - | 1 | 2 | 3 | 29 | 63 | 66 | 17 | 53,3 | |
| Sekundarstufe II/ Sekundarstufe I | a | 5 418 | - | 392 | 1 419 | 1 432 | 1 539 | 437 | 124 | 57 | 17 | 37,8 | |
| | b | 2 931 | - | 319 | 850 | 770 | 757 | 160 | 51 | 20 | 3 | 36,8 | |
| Gymnasium | a | 24 148 | - | 80 | 298 | 314 | 1 037 | 8 231 | 7 470 | 4 432 | 2 283 | 3 | 51,1 |
| | b | 9 261 | - | 59 | 182 | 177 | 612 | 4 123 | 2 412 | 1 167 | 528 | 1 | 49,4 |
| Sekundarstufe II (ohne berufliche Fachrichtung) | a | 531 | - | 5 | 25 | 59 | 209 | 167 | 46 | 16 | 4 | 44,0 | |
| | b | 226 | - | 3 | 11 | 38 | 111 | 45 | 10 | 8 | - | 42,8 | |
| Berufsbildende Schulen | a | 32 | - | - | - | 1 | 4 | 6 | 12 | 5 | 4 | 51,8 | |
| | b | 12 | - | - | - | 1 | 3 | 3 | 3 | - | 2 | 49,3 | |
| Sekundarstufe II (mit beruflicher Fachrichtung) | a | 14 | - | - | 1 | 1 | 4 | 7 | - | 1 | - | 44,3 | |
| | b | 6 | - | - | 1 | - | 2 | 3 | - | - | - | 42,5 | |

Noch: 10. Hauptamtliche und BAT-Lehrerinnen und -Lehrer 2000/01 nach Lehramt und Alter

| Lehramt a = Zusammen b = weiblich | Hauptamtliche und BAT-Lehrer/-innen | | | | | | | | | | | mit dem Durch- schnitts- alter | |
|--|-------------------------------------|-------------------|---------------------------------------|------------|--------------|--------------|--------------|--------------|--------------|--------------|-----------------------|---|-------------|
| | ins- gesamt | davon | | | | | | | | | 65 Jahre und älter | | |
| | | unter 25 Jahre | im Alter von ... bis unter ... Jahren | | | | | | | | | | |
| | | 25 – 30 | 30 – 35 | 35 – 40 | 40 – 45 | 45 – 50 | 50 – 55 | 55 – 60 | 60 – 65 | | | | |
| noch: Gymnasium | | | | | | | | | | | | | |
| Fachhochschullehrer | a | 1 | - | - | - | 1 | - | - | - | - | - | 44,0 | |
| | b | - | - | - | - | - | - | - | - | - | - | - | |
| Fachlehrer an Sonderschulen | a | 2 | - | - | - | - | - | 2 | - | - | - | 51,5 | |
| | b | 1 | - | - | - | - | - | 1 | - | - | - | 50,0 | |
| Religionslehrer/Geistlicher | a | 105 | - | 1 | 11 | 16 | 12 | 9 | 13 | 22 | 21 | 49,0 | |
| | b | 41 | - | - | 1 | 7 | 8 | 2 | 4 | 11 | 8 | 50,0 | |
| Fachlehrer (allgemein) | a | 119 | - | - | - | 1 | 4 | 20 | 44 | 36 | 14 | 53,2 | |
| | b | 94 | - | - | - | - | 3 | 18 | 36 | 27 | 10 | 53,1 | |
| Erzieher/ Kindergärtnerin u. a. | a | 2 | - | - | - | - | 1 | 1 | - | - | - | 43,5 | |
| | b | 1 | - | - | - | - | - | 1 | - | - | - | 47,0 | |
| Pädagogische Unterrichtshilfe | a | 2 | - | - | - | - | 1 | 1 | - | - | - | 44,0 | |
| | b | 1 | - | - | - | - | 1 | - | - | - | - | 42,0 | |
| Lehrer mit Qualifikation (1. Staatsprüfung) | a | 734 | - | 1 | 5 | 2 | 24 | 192 | 247 | 190 | 73 | 52,4 | |
| | b | 305 | - | - | 3 | - | 19 | 97 | 88 | 79 | 19 | 51,4 | |
| Ausländische Qualifikation | a | 216 | - | - | 2 | 5 | 4 | 26 | 81 | 78 | 19 | 53,4 | |
| | b | 136 | - | - | 2 | 2 | 3 | 15 | 56 | 51 | 7 | 53,1 | |
| Sonstige Lehrer | a | 492 | - | - | 2 | 12 | 35 | 113 | 145 | 137 | 46 | 52,1 | |
| | b | 380 | - | - | - | 8 | 35 | 106 | 117 | 101 | 12 | 51,2 | |
| Lehrer insgesamt | a | 33 759 | - | 504 | 1 864 | 1 922 | 3 405 | 9 837 | 8 489 | 5 180 | 2 550 | 8 | 48,7 |
| | b | 14 730 | - | 400 | 1 114 | 1 052 | 2 004 | 4 940 | 2 974 | 1 615 | 627 | 4 | 46,6 |
| Gesamtschule | | | | | | | | | | | | | |
| Primarstufe | a | 3 | - | - | 1 | - | 1 | 1 | - | - | - | 41,7 | |
| | b | 1 | - | - | - | - | - | 1 | - | - | - | 48,0 | |
| Grund-, Hauptschule (Stufenschwerpunkt I) | a | 282 | - | - | 5 | 1 | 16 | 129 | 89 | 33 | 9 | 49,5 | |
| | b | 193 | - | - | 3 | 1 | 15 | 94 | 54 | 20 | 6 | 49,0 | |
| Grund-, Hauptschule (Stufenschwerpunkt II) | a | 2 296 | - | - | 2 | 5 | 54 | 941 | 933 | 311 | 50 | 50,5 | |
| | b | 1 132 | - | - | 1 | 5 | 41 | 560 | 400 | 106 | 19 | 49,7 | |
| Volksschule | a | 455 | - | - | 1 | 1 | - | 24 | 77 | 257 | 95 | 56,4 | |
| | b | 220 | - | - | 1 | - | - | 15 | 48 | 127 | 29 | 55,5 | |
| Sonderpädagogik | a | 31 | - | 3 | 9 | 7 | 5 | 4 | 1 | 2 | - | 38,3 | |
| | b | 18 | - | 3 | 6 | 4 | 1 | 2 | 1 | 1 | - | 36,9 | |
| Sonderschulen | a | 34 | - | - | 3 | 4 | 9 | 10 | 4 | 4 | - | 44,9 | |
| | b | 17 | - | - | 1 | - | 5 | 6 | 4 | 1 | - | 46,1 | |
| Sonderpädagogik und Sekundarstufe I | a | 7 | - | 2 | - | 1 | 3 | - | 1 | - | - | 39,7 | |
| | b | 5 | - | 2 | - | - | 2 | - | 1 | - | - | 39,4 | |
| Sekundarstufe I/ Primarstufe | a | 17 | - | - | - | 3 | 6 | 3 | 1 | 4 | - | 46,4 | |
| | b | 11 | - | - | - | 3 | 3 | 3 | - | 2 | - | 45,0 | |
| Sekundarstufe I | a | 4 063 | - | 88 | 323 | 617 | 1 778 | 876 | 272 | 85 | 24 | 42,4 | |
| | b | 2 559 | - | 78 | 216 | 470 | 1 224 | 397 | 117 | 39 | 18 | 41,6 | |
| Realschule | a | 852 | - | 2 | 8 | 5 | 35 | 276 | 335 | 145 | 46 | 50,9 | |
| | b | 583 | - | 2 | 5 | 2 | 27 | 210 | 236 | 80 | 21 | 50,3 | |
| Sekundarstufe II/ Sekundarstufe I | a | 4 628 | - | 197 | 1 089 | 1 282 | 1 512 | 423 | 93 | 30 | 2 | 38,4 | |
| | b | 2 466 | - | 155 | 609 | 746 | 750 | 163 | 34 | 9 | - | 37,6 | |
| Gymnasium | a | 2 203 | - | 1 | 31 | 43 | 153 | 954 | 702 | 258 | 61 | 49,3 | |
| | b | 819 | - | - | 19 | 27 | 82 | 406 | 214 | 61 | 10 | 47,8 | |

Noch: 10. Hauptamtliche und BAT-Lehrerinnen und -Lehrer 2000/01 nach Lehramt und Alter

| Lehramt a = Zusammen b = weiblich | Hauptamtliche und BAT-Lehrer/-innen | | | | | | | | | | | mit dem Durch- schnitts- alter | |
|---|-------------------------------------|-------------------|---------------------------------------|------------|--------------|--------------|--------------|--------------|--------------|--------------|-----------------------|---|-------------|
| | ins- gesamt | davon | | | | | | | | | 65 Jahre und älter | | |
| | | unter 25 Jahre | im Alter von ... bis unter ... Jahren | | | | | | | | | | |
| | | 25 – 30 | 30 – 35 | 35 – 40 | 40 – 45 | 45 – 50 | 50 – 55 | 55 – 60 | 60 – 65 | | | | |
| noch: Gesamtschule | | | | | | | | | | | | | |
| Sekundarstufe II (ohne berufliche Fachrichtung) | a | 542 | – | 2 | 19 | 76 | 288 | 121 | 30 | 6 | – | – | 42,8 |
| | b | 217 | – | 1 | 6 | 40 | 124 | 39 | 6 | 1 | – | – | 42,0 |
| Berufsbildende Schulen | a | 66 | – | – | – | – | 2 | 15 | 32 | 16 | 1 | – | 51,8 |
| | b | 6 | – | – | – | – | 1 | 1 | 3 | 1 | – | – | 50,0 |
| Sekundarstufe II und Sonderpädagogik | a | 7 | – | – | 1 | 2 | 4 | – | – | – | – | – | 39,0 |
| | b | 5 | – | – | 1 | 1 | 3 | – | – | – | – | – | 38,8 |
| Sekundarstufe II (mit beruflicher Fachrichtung) | a | 23 | – | – | 1 | 1 | 6 | 12 | 2 | – | 1 | – | 46,0 |
| | b | 5 | – | – | – | 1 | 3 | 1 | – | – | – | – | 42,8 |
| Religionslehrer/Geistlicher | a | 13 | – | – | – | 4 | – | 1 | 4 | 4 | – | – | 49,2 |
| | b | 3 | – | – | – | 1 | – | – | – | 2 | – | – | 50,0 |
| Werkstattlehrer | a | 13 | – | – | – | – | 2 | 3 | 7 | 1 | – | – | 49,1 |
| | b | 5 | – | – | – | – | 2 | 2 | 1 | – | – | – | 44,4 |
| Fachlehrer (allgemein) | a | 62 | – | – | – | 1 | 2 | 10 | 34 | 15 | – | – | 51,5 |
| | b | 48 | – | – | – | 1 | 2 | 10 | 24 | 11 | – | – | 51,0 |
| Fachlehrer (Kurzschrift und Maschinenschreiben) | a | 4 | – | – | – | – | – | 2 | 1 | 1 | – | – | 51,3 |
| | b | 4 | – | – | – | – | – | 2 | 1 | 1 | – | – | 51,3 |
| Technischer Lehrer | a | 9 | – | – | – | – | 1 | 2 | 3 | 2 | 1 | – | 51,4 |
| | b | 3 | – | – | – | – | 1 | 1 | 1 | – | – | – | 45,3 |
| Sozialarbeiter/ Sozialpädagoge/ Jugendleiter | a | 221 | – | 12 | 32 | 40 | 44 | 59 | 26 | 6 | 2 | – | 42,1 |
| | b | 160 | – | 10 | 21 | 32 | 34 | 42 | 16 | 3 | 2 | – | 41,7 |
| Erzieher/ Kindergärtnerin u. a. | a | 1 | – | – | 1 | – | – | – | – | – | – | – | 30,0 |
| | b | 1 | – | – | 1 | – | – | – | – | – | – | – | 30,0 |
| Lehrer mit Qualifikation (1. Staatsprüfung) | a | 45 | – | 2 | 3 | 5 | 1 | 13 | 16 | 4 | 1 | – | 46,9 |
| | b | 16 | – | 1 | 2 | 1 | – | 6 | 5 | 1 | – | – | 45,4 |
| Ausländische Qualifikation | a | 179 | – | 7 | 8 | 15 | 27 | 40 | 52 | 22 | 7 | 1 | 47,2 |
| | b | 74 | – | 4 | 6 | 7 | 15 | 14 | 22 | 5 | 1 | – | 45,1 |
| Sonstige Lehrer | a | 97 | 1 | – | 1 | 2 | 7 | 32 | 22 | 24 | 8 | – | 50,8 |
| | b | 77 | 1 | – | – | 2 | 4 | 26 | 18 | 20 | 6 | – | 51,1 |
| Lehrer insgesamt | a | 16 153 | 1 | 316 | 1 538 | 2 115 | 3 956 | 3 951 | 2 737 | 1 230 | 308 | 1 | 44,5 |
| | b | 8 648 | 1 | 256 | 898 | 1 344 | 2 339 | 2 001 | 1 206 | 491 | 112 | – | 43,4 |
| freie Waldorfschule | | | | | | | | | | | | | |
| Primarstufe | a | 226 | – | 11 | 15 | 33 | 68 | 58 | 19 | 17 | 4 | 1 | 43,6 |
| | b | 162 | – | 10 | 9 | 26 | 48 | 41 | 13 | 13 | 2 | – | 43,3 |
| Sonderschulen | a | 323 | – | 9 | 21 | 41 | 89 | 83 | 49 | 19 | 12 | – | 44,7 |
| | b | 205 | – | 7 | 14 | 30 | 51 | 43 | 36 | 14 | 10 | – | 44,8 |
| Sekundarstufe I | a | 657 | – | 14 | 65 | 95 | 185 | 157 | 81 | 46 | 13 | 1 | 43,9 |
| | b | 380 | – | 13 | 43 | 53 | 103 | 80 | 47 | 30 | 11 | – | 43,8 |
| Sekundarstufe II (ohne berufliche Fachrichtung) | a | 246 | – | – | 21 | 47 | 70 | 58 | 23 | 14 | 10 | 3 | 44,4 |
| | b | 126 | – | – | 12 | 23 | 42 | 27 | 12 | 7 | 3 | – | 43,6 |
| Berufsbildende Schulen | a | 8 | – | – | 1 | – | 1 | 3 | 1 | 2 | – | – | 47,3 |
| | b | 4 | – | – | 1 | – | – | 1 | 1 | 1 | – | – | 47,0 |
| Religionslehrer/Geistlicher | a | 2 | – | – | – | – | 1 | 1 | – | – | – | – | 45,0 |
| | b | 1 | – | – | – | – | 1 | – | – | – | – | – | 41,0 |
| Werkstattlehrer | a | 9 | – | – | – | 1 | 2 | 3 | 3 | – | – | – | 46,6 |
| | b | 1 | – | – | – | – | – | 1 | – | – | – | – | 49,0 |
| Lehrer insgesamt | a | 1 471 | – | 34 | 123 | 217 | 416 | 363 | 176 | 98 | 39 | 5 | 44,2 |
| | b | 879 | – | 30 | 79 | 132 | 245 | 193 | 109 | 65 | 26 | – | 43,9 |

Noch: 10. Hauptamtliche und BAT-Lehrerinnen und -Lehrer 2000/01 nach Lehramt und Alter

| Lehramt a = Zusammen b = weiblich | Hauptamtliche und BAT-Lehrer/-innen | | | | | | | | | | | mit dem Durch- schnitts- alter |
|--|-------------------------------------|-------------------|---------------------------------------|----------|-----------|-----------|-----------|------------|-----------|-----------|-----------------------|---|
| | ins- gesamt | davon | | | | | | | | | 65 Jahre und älter | |
| | | unter 25 Jahre | im Alter von ... bis unter ... Jahren | | | | | | | | | |
| | | 25 – 30 | 30 – 35 | 35 – 40 | 40 – 45 | 45 – 50 | 50 – 55 | 55 – 60 | 60 – 65 | | | |
| Abendrealschule | | | | | | | | | | | | |
| Grund-, Hauptschule (Stufenschwerpunkt II) | a | 10 | - | - | - | - | 2 | 6 | 1 | 1 | - | 52,7 |
| | b | 4 | - | - | - | - | 1 | 3 | - | - | - | 51,0 |
| Volksschule | a | 2 | - | - | - | - | - | 1 | - | 1 | - | 55,5 |
| | b | 1 | - | - | - | - | - | 1 | - | - | - | 50,0 |
| Sekundarstufe I | a | 108 | - | 3 | 6 | 7 | 43 | 34 | 5 | 8 | 2 | 44,1 |
| | b | 67 | - | 3 | 4 | 6 | 31 | 18 | 1 | 2 | 2 | 42,8 |
| Realschule | a | 130 | - | - | 1 | 1 | 2 | 32 | 43 | 37 | 14 | 53,0 |
| | b | 80 | - | - | 1 | - | 1 | 16 | 29 | 26 | 7 | 53,2 |
| Sekundarstufe II/ Sekundarstufe I | a | 56 | - | 3 | 15 | 8 | 18 | 9 | 2 | 1 | - | 39,0 |
| | b | 25 | - | 2 | 9 | 3 | 6 | 5 | - | - | - | 36,9 |
| Gymnasium | a | 75 | - | - | 1 | - | 7 | 30 | 24 | 8 | 5 | 49,6 |
| | b | 28 | - | - | - | - | 6 | 14 | 5 | 1 | 2 | 48,0 |
| Sekundarstufe II (ohne berufliche Fachrichtung) | a | 8 | - | - | - | 2 | 3 | 3 | - | - | - | 42,8 |
| | b | 3 | - | - | - | 2 | 1 | - | - | - | - | 39,7 |
| Berufsbildende Schulen | a | 1 | - | - | - | - | 1 | - | - | - | - | 40,0 |
| | b | 1 | - | - | - | - | 1 | - | - | - | - | 40,0 |
| Sekundarstufe II (mit beruflicher Fachrichtung) | a | 1 | - | - | 1 | - | - | - | - | - | - | 34,0 |
| | b | 1 | - | - | 1 | - | - | - | - | - | - | 34,0 |
| Lehrer mit Qualifikation (1. Staatsprüfung) | a | 3 | - | - | - | - | 1 | 1 | 1 | - | - | 48,3 |
| | b | 1 | - | - | - | - | 1 | - | - | - | - | 43,0 |
| Ausländische Qualifikation | a | 1 | - | - | - | - | - | - | - | 1 | - | 58,0 |
| | b | 1 | - | - | - | - | - | - | - | 1 | - | 58,0 |
| Sonstige Lehrer | a | 4 | - | - | - | - | 2 | - | 1 | - | 1 | 48,8 |
| | b | 2 | - | - | - | - | 1 | - | 1 | - | - | 46,0 |
| Lehrer insgesamt | a | 399 | - | 6 | 24 | 18 | 77 | 111 | 83 | 56 | 24 | 47,6 |
| | b | 214 | - | 5 | 15 | 11 | 48 | 54 | 40 | 30 | 11 | 46,9 |
| Abendgymnasium | | | | | | | | | | | | |
| Grund-, Hauptschule (Stufenschwerpunkt II) | a | 1 | - | - | - | - | - | - | 1 | - | - | 59,0 |
| | b | 1 | - | - | - | - | - | - | 1 | - | - | 59,0 |
| Sekundarstufe I | a | 7 | - | - | 1 | 1 | 2 | 2 | - | 1 | - | 44,0 |
| | b | 4 | - | - | - | 1 | 1 | 1 | - | 1 | - | 46,3 |
| Realschule | a | 4 | - | - | - | - | - | 4 | - | - | - | 46,8 |
| | b | 3 | - | - | - | - | - | 3 | - | - | - | 46,3 |
| Sekundarstufe II/ Sekundarstufe I | a | 39 | - | 1 | 3 | 3 | 18 | 7 | 4 | 2 | 1 | 43,9 |
| | b | 21 | - | 1 | 1 | 3 | 10 | 2 | 2 | 2 | - | 43,6 |
| Gymnasium | a | 328 | - | 1 | 1 | - | 17 | 100 | 94 | 78 | 37 | 51,9 |
| | b | 126 | - | - | 1 | - | 13 | 40 | 37 | 27 | 8 | 50,7 |
| Sekundarstufe II (ohne berufliche Fachrichtung) | a | 21 | - | - | - | 3 | 9 | 9 | - | - | - | 43,3 |
| | b | 11 | - | - | - | 1 | 6 | 4 | - | - | - | 42,5 |
| Berufsbildende Schulen | a | 4 | - | - | - | - | - | - | 1 | 2 | 1 | 56,3 |
| | b | 1 | - | - | - | - | - | - | 1 | - | - | 53,0 |

Noch: **10. Hauptamtliche und BAT-Lehrerinnen und -Lehrer 2000/01 nach Lehramt und Alter**

| Lehramt a = Zusammen b = weiblich | Hauptamtliche und BAT-Lehrer/-innen | | | | | | | | | | | mit dem Durch- schnitts- alter | |
|--|-------------------------------------|-------------------|---------------------------------------|----------|----------|----------|-----------|------------|------------|------------|-----------------------|---|-------------|
| | ins- gesamt | davon | | | | | | | | | | | |
| | | unter 25 Jahre | im Alter von ... bis unter ... Jahren | | | | | | | | 65 Jahre und älter | | |
| | | 25 – 30 | 30 – 35 | 35 – 40 | 40 – 45 | 45 – 50 | 50 – 55 | 55 – 60 | 60 – 65 | | | | |
| noch: Abendgymnasium | | | | | | | | | | | | | |
| Lehrer mit Qualifikation (1. Staatsprüfung) | a | 2 | - | - | - | - | - | 1 | 1 | - | - | 54,5 | |
| | b | 1 | - | - | - | - | - | - | 1 | - | - | 58,0 | |
| Ausländische Qualifikation | a | 2 | - | - | - | - | - | - | 2 | - | - | 57,5 | |
| | b | 1 | - | - | - | - | - | - | 1 | - | - | 57,0 | |
| Lehrer insgesamt | a | 408 | - | 2 | 5 | 7 | 46 | 122 | 100 | 87 | 39 | - | 50,6 |
| | b | 169 | - | 1 | 2 | 5 | 30 | 50 | 40 | 33 | 8 | - | 49,2 |
| Kolleg | | | | | | | | | | | | | |
| Grund-, Hauptschule (Stufenschwerpunkt I) | a | 1 | - | - | - | - | - | - | 1 | - | - | 56,0 | |
| | b | 1 | - | - | - | - | - | - | 1 | - | - | 56,0 | |
| Grund-, Hauptschule (Stufenschwerpunkt II) | a | 1 | - | - | - | - | - | - | 1 | - | - | 55,0 | |
| | b | | | | | | | | | | | | |
| Sekundarstufe I | a | 4 | - | 1 | - | - | 1 | 1 | 1 | - | - | 42,5 | |
| | b | 4 | - | 1 | - | - | 1 | 1 | 1 | - | - | 42,5 | |
| Realschule | a | 6 | - | - | - | - | 1 | - | 4 | 1 | - | 51,0 | |
| | b | 5 | - | - | - | - | 1 | - | 4 | - | - | 49,8 | |
| Sekundarstufe II/ Sekundarstufe I | a | 70 | - | 2 | 2 | 6 | 31 | 21 | 4 | 3 | 1 | 44,3 | |
| | b | 31 | - | 1 | 1 | 3 | 20 | 3 | 1 | 1 | 1 | 43,4 | |
| Gymnasium | a | 418 | - | 1 | - | 1 | 45 | 128 | 123 | 82 | 36 | 2 | 51,1 |
| | b | 146 | - | 1 | - | 1 | 23 | 56 | 39 | 21 | 5 | - | 49,3 |
| Sekundarstufe II (ohne berufliche Fachrichtung) | a | 37 | - | - | - | - | 15 | 16 | 4 | 1 | 1 | 46,2 | |
| | b | 11 | - | - | - | - | 8 | 3 | - | - | - | 43,1 | |
| Berufsbildende Schulen | a | 16 | - | - | - | - | 1 | 1 | 3 | 8 | 3 | 55,9 | |
| | b | 1 | - | - | - | - | 1 | - | - | - | - | 44,0 | |
| Sekundarstufe II (mit beruflicher Fachrichtung) | a | 3 | - | - | - | - | 1 | 1 | - | - | 1 | 50,0 | |
| | b | - | - | - | - | - | - | - | - | - | - | - | |
| Fachlehrer (allgemein) | a | 1 | - | - | - | - | - | - | - | 1 | - | 56,0 | |
| | b | - | - | - | - | - | - | - | - | - | - | - | |
| Lehrer mit Qualifikation (1. Staatsprüfung) | a | 8 | - | - | - | - | - | - | 6 | 2 | - | 53,1 | |
| | b | 3 | - | - | - | - | - | - | 3 | - | - | 52,3 | |
| Ausländische Qualifikation | a | 3 | - | - | - | - | - | - | 1 | 2 | - | 54,3 | |
| | b | 2 | - | - | - | - | - | - | 1 | 1 | - | 54,0 | |
| Sonstige Lehrer | a | 1 | - | - | - | - | - | - | - | - | 1 | 62,0 | |
| | b | 1 | - | - | - | - | - | - | - | - | 1 | 62,0 | |
| Lehrer insgesamt | a | 569 | - | 4 | 2 | 7 | 95 | 168 | 146 | 102 | 43 | 2 | 50,1 |
| | b | 205 | - | 3 | 1 | 4 | 54 | 63 | 49 | 24 | 7 | - | 48,1 |

11. Schulen 2000/01 nach der Trägerschaft

| Trägerschaft | Schulen | Klassen | Schüler/-innen | | | | Ha/BAT-Lehrer/-innen | |
|---|--------------|---------------|----------------|----------------|----------------|---------------|----------------------|---------------|
| | | | insgesamt | weiblich | ausländisch | | insgesamt | weiblich |
| | | | | | zusammen | weiblich | | |
| Grundschule | | | | | | | | |
| Träger öffentlicher Schulen zusammen | 3 445 | 34 958 | 820 679 | 400 011 | 127 524 | 61 611 | 42 178 | 36 700 |
| Nordrhein-Westfalen | 1 | 20 | 324 | 172 | 20 | 10 | 35 | 31 |
| Kreisfreie Stadt | 1 247 | 12 956 | 302 095 | 147 622 | 67 406 | 32 637 | 15 856 | 14 057 |
| Gemeinde | 2 196 | 21 973 | 518 043 | 252 105 | 60 093 | 28 962 | 26 276 | 22 602 |
| Schulverband | 1 | 9 | 217 | 112 | 5 | 2 | 11 | 10 |
| Träger privater Schulen zusammen | 19 | 150 | 3 550 | 1 674 | 283 | 140 | 225 | 179 |
| Juristische Personen | 5 | 33 | 673 | 323 | 174 | 99 | 53 | 44 |
| Schulverein | 5 | 33 | 673 | 323 | 174 | 99 | 53 | 44 |
| Schulträger der evangelischen Kirche | 10 | 85 | 2 041 | 994 | 25 | 12 | 115 | 93 |
| Handelsgesellschaft oder Verein | 10 | 85 | 2 041 | 994 | 25 | 12 | 115 | 93 |
| Schulträger der katholischen Kirche | 3 | 28 | 745 | 321 | 23 | 7 | 47 | 34 |
| Erzbistum oder Bistum | 2 | 24 | 639 | 321 | 12 | 7 | 42 | 32 |
| Orden | 1 | 4 | 106 | - | 11 | - | 5 | 2 |
| Weitere Schulträger | 1 | 4 | 91 | 36 | 61 | 22 | 10 | 8 |
| Sonstiger Träger privater Schulen | 1 | 4 | 91 | 36 | 61 | 22 | 10 | 8 |
| Träger insgesamt | 3 464 | 35 108 | 824 229 | 401 685 | 127 807 | 61 751 | 42 403 | 36 879 |
| Hauptschule | | | | | | | | |
| Träger öffentlicher Schulen zusammen | 737 | 11 998 | 276 199 | 118 225 | 60 976 | 27 579 | 19 506 | 10 865 |
| Kreisfreie Stadt | 236 | 3 784 | 86 311 | 37 226 | 28 668 | 12 839 | 6 328 | 3 787 |
| Gemeinde | 498 | 8 168 | 188 894 | 80 586 | 32 237 | 14 711 | 13 110 | 7 046 |
| Schulverband | 3 | 46 | 994 | 413 | 71 | 29 | 68 | 32 |
| Träger privater Schulen zusammen | 5 | 41 | 963 | 444 | 101 | 40 | 70 | 37 |
| Schulträger der evangelischen Kirche | 4 | 28 | 570 | 260 | 86 | 33 | 42 | 23 |
| Handelsgesellschaft oder Verein | 4 | 28 | 570 | 260 | 86 | 33 | 42 | 23 |
| Schulträger der katholischen Kirche | 1 | 13 | 393 | 184 | 15 | 7 | 28 | 14 |
| Erzbistum oder Bistum | 1 | 13 | 393 | 184 | 15 | 7 | 28 | 14 |
| Träger insgesamt | 742 | 12 039 | 277 162 | 118 669 | 61 077 | 27 619 | 19 576 | 10 902 |
| Volksschule | | | | | | | | |
| Träger öffentlicher Schulen zusammen | 1 | 21 | 379 | 184 | 12 | 5 | 31 | 23 |
| Gemeinde | 1 | 21 | 379 | 184 | 12 | 5 | 31 | 23 |
| Träger privater Schulen zusammen | 1 | 20 | 484 | 223 | 30 | 21 | 30 | 19 |
| Schulträger der katholischen Kirche | 1 | 20 | 484 | 223 | 30 | 21 | 30 | 19 |
| Erzbistum oder Bistum | 1 | 20 | 484 | 223 | 30 | 21 | 30 | 19 |
| Träger insgesamt | 2 | 41 | 863 | 407 | 42 | 26 | 61 | 42 |

Noch: 11. Schulen 2000/01 nach der Trägerschaft

| Trägerschaft | Schulen | Klassen | Schüler/-innen | | | | Ha/BAT-Lehrer/-innen | |
|---|------------|---------------|----------------|----------------|---------------|---------------|----------------------|---------------|
| | | | insgesamt | weiblich | ausländisch | | insgesamt | weiblich |
| | | | | | zusammen | weiblich | | |
| Realschule | | | | | | | | |
| Träger öffentlicher Schulen zusammen | 493 | 10 858 | 302 171 | 149 444 | 27 818 | 14 304 | 16 227 | 10 508 |
| Kreisfreie Stadt | 160 | 3 517 | 98 534 | 48 643 | 14 916 | 7 627 | 5 359 | 3 659 |
| Gemeinde | 330 | 7 275 | 201 820 | 100 002 | 12 836 | 6 645 | 10 771 | 6 795 |
| Schulverband | 3 | 66 | 1 817 | 799 | 66 | 32 | 97 | 54 |
| Träger privater Schulen zusammen | 42 | 744 | 22 320 | 14 761 | 556 | 371 | 1 134 | 702 |
| Juristische Personen | 3 | 50 | 1 316 | 571 | 21 | 9 | 69 | 29 |
| Handelsgesellschaft | 1 | 11 | 199 | 48 | 8 | 3 | 17 | 3 |
| Schulverein | 2 | 39 | 1 117 | 523 | 13 | 6 | 52 | 26 |
| Schulträger der evangelischen Kirche | 9 | 159 | 4 484 | 2 184 | 179 | 90 | 225 | 124 |
| Landeskirchenamt | 3 | 65 | 1 877 | 933 | 92 | 47 | 94 | 49 |
| Kirchenkreis oder -gemeinde | 1 | 22 | 665 | 297 | 20 | 8 | 35 | 25 |
| Handelsgesellschaft oder Verein | 5 | 72 | 1 942 | 954 | 67 | 35 | 96 | 50 |
| Schulträger der katholischen Kirche | 30 | 535 | 16 520 | 12 006 | 356 | 272 | 840 | 549 |
| Erzbistum oder Bistum | 17 | 306 | 9 428 | 6 537 | 230 | 168 | 479 | 297 |
| Kirchenkreis oder -gemeinde | 2 | 43 | 1 322 | 984 | 10 | 9 | 69 | 42 |
| Orden | 7 | 125 | 3 891 | 3 039 | 73 | 56 | 201 | 141 |
| Handelsgesellschaft oder Verein | 4 | 61 | 1 879 | 1 446 | 43 | 39 | 91 | 69 |
| Träger insgesamt | 535 | 11 602 | 324 491 | 164 205 | 28 374 | 14 675 | 17 361 | 11 210 |
| Gymnasium | | | | | | | | |
| Träger öffentlicher Schulen zusammen | 522 | 11 683 | 444 841 | 234 280 | 24 942 | 13 195 | 28 335 | 12 302 |
| Kreisfreie Stadt | 210 | 4 635 | 178 496 | 92 591 | 15 793 | 8 270 | 11 558 | 5 332 |
| Kreis | 2 | 52 | 1 909 | 989 | 59 | 32 | 119 | 44 |
| Gemeinde | 306 | 6 905 | 260 741 | 138 688 | 8 994 | 4 838 | 16 428 | 6 842 |
| Sonstiger Träger öffentlicher Schulen | 4 | 91 | 3 695 | 2 012 | 96 | 55 | 230 | 84 |
| Träger privater Schulen zusammen | 105 | 2 190 | 89 526 | 53 604 | 2 560 | 1 575 | 5 424 | 2 428 |
| Natürliche Personen | 2 | 24 | 987 | 410 | 33 | 12 | 63 | 18 |
| Einzelperson | 1 | 18 | 751 | 340 | 22 | 10 | 45 | 18 |
| Personengesellschaft | 1 | 6 | 236 | 70 | 11 | 2 | 18 | - |
| Juristische Personen | 12 | 164 | 6 057 | 2 923 | 102 | 48 | 403 | 137 |
| Handelsgesellschaft | 4 | 45 | 1 402 | 620 | 28 | 11 | 102 | 34 |
| Schulverein | 8 | 119 | 4 655 | 2 303 | 74 | 37 | 301 | 103 |
| Schulträger der evangelischen Kirche | 11 | 244 | 10 620 | 5 936 | 439 | 234 | 675 | 277 |
| Landeskirchenamt | 8 | 184 | 7 813 | 4 335 | 293 | 150 | 481 | 204 |
| Kirchenkreis oder -gemeinde | 2 | 40 | 1 992 | 1 152 | 114 | 69 | 140 | 57 |
| Handelsgesellschaft oder Verein | 1 | 20 | 815 | 449 | 32 | 15 | 54 | 16 |
| Schulträger der katholischen Kirche | 78 | 1 712 | 69 891 | 43 015 | 1 927 | 1 234 | 4 166 | 1 935 |
| Erzbistum oder Bistum | 44 | 1 006 | 41 011 | 26 041 | 1 208 | 788 | 2 456 | 1 173 |
| Orden | 23 | 498 | 20 846 | 11 664 | 352 | 215 | 1 216 | 512 |
| Handelsgesellschaft oder Verein | 11 | 208 | 8 034 | 5 310 | 367 | 231 | 494 | 250 |
| Weitere Schulträger | | | | | | | | |
| Sonstiger Träger privater Schulen | 2 | 46 | 1 971 | 1 320 | 59 | 47 | 117 | 61 |
| | 2 | 46 | 1 971 | 1 320 | 59 | 47 | 117 | 61 |
| Träger insgesamt | 627 | 13 873 | 534 367 | 287 884 | 27 502 | 14 770 | 33 759 | 14 730 |

Noch: **11. Schulen 2000/01 nach der Trägerschaft**

| Trägerschaft | Schulen | Klassen | Schüler/-innen | | | | Ha/BAT-Lehrer/-innen | |
|--|------------|--------------|----------------|----------------|---------------|---------------|----------------------|--------------|
| | | | insgesamt | weiblich | ausländisch | | insgesamt | weiblich |
| | | | | | zusammen | weiblich | | |
| Gesamtschule | | | | | | | | |
| Träger öffentlicher Schulen zusammen | 202 | 6 375 | 206 752 | 99 829 | 34 542 | 17 294 | 15 590 | 8 364 |
| Nordrhein-Westfalen | 1 | 18 | 362 | 190 | 42 | 19 | 39 | 22 |
| Kreisfreie Stadt | 96 | 3 144 | 102 143 | 49 676 | 22 126 | 11 067 | 7 805 | 4 250 |
| Kreis | 3 | 108 | 3 270 | 1 570 | 245 | 124 | 233 | 143 |
| Gemeinde | 98 | 2 979 | 97 036 | 46 583 | 11 814 | 5 926 | 7 223 | 3 792 |
| Schulverband | 4 | 126 | 3 941 | 1 810 | 315 | 158 | 290 | 157 |
| Träger privater Schulen zusammen | 13 | 238 | 7 273 | 3 589 | 724 | 310 | 563 | 284 |
| Juristische Personen | 4 | 34 | 663 | 283 | 291 | 127 | 96 | 60 |
| Schulverein | 4 | 34 | 663 | 283 | 291 | 127 | 96 | 60 |
| Schulträger der evangelischen Kirche | 6 | 117 | 3 558 | 1 758 | 174 | 78 | 255 | 124 |
| Landeskirchenamt | 1 | 15 | 450 | 211 | 105 | 49 | 30 | 18 |
| Handelsgesellschaft oder Verein | 5 | 102 | 3 108 | 1 547 | 69 | 29 | 225 | 106 |
| Schulträger der katholischen Kirche | 3 | 87 | 3 052 | 1 548 | 259 | 105 | 212 | 100 |
| Erzbistum oder Bistum | 3 | 87 | 3 052 | 1 548 | 259 | 105 | 212 | 100 |
| Träger insgesamt | 215 | 6 613 | 214 025 | 103 418 | 35 266 | 17 604 | 16 153 | 8 648 |
| freie Waldorfschule | | | | | | | | |
| Träger privater Schulen zusammen | 48 | 626 | 16 710 | 8 492 | 277 | 134 | 1 471 | 879 |
| Weitere Schulträger | 48 | 626 | 16 710 | 8 492 | 277 | 134 | 1 471 | 879 |
| Waldorf-Schulträger als eingetragener Verein | 48 | 626 | 16 710 | 8 492 | 277 | 134 | 1 471 | 879 |
| Träger insgesamt | 48 | 626 | 16 710 | 8 492 | 277 | 134 | 1 471 | 879 |

Zeitreihen

Allgemein bildende Schulen 1980 – 2000

| Jahr | Schulen | Klassen | Schüler/-innen | | | Hauptamtliche und BAT-Lehrer/-innen | | | Schüler/-innen je | |
|---------------------|---------|---------|----------------|----------|-------------------|-------------------------------------|----------|-------------------|----------------------|--------------------------|
| | | | insgesamt | weiblich | | insgesamt | weiblich | | Klasse ¹⁾ | Lehrer/-in ²⁾ |
| | | | | Anzahl | in % von Spalte 3 | | Anzahl | in % von Spalte 6 | | |
| 1 | 2 | 3 | 4 | 5 | 6 | 7 | 8 | 9 | 10 | |
| Grundschulen | | | | | | | | | | |
| 1980 | 3 427 | 34 484 | 790 125 | 383 894 | 48,6 | 38 385 | 30 786 | 80,2 | 22,9 | 20,6 |
| 1981 | 3 411 | 33 122 | 737 155 | 358 129 | 48,6 | 37 162 | 29 885 | 80,4 | 22,3 | 19,8 |
| 1982 | 3 402 | 31 989 | 692 263 | 336 467 | 48,6 | 36 424 | 29 423 | 80,8 | 21,6 | 19,0 |
| 1983 | 3 398 | 31 197 | 664 591 | 323 354 | 48,7 | 35 842 | 29 040 | 81,0 | 21,3 | 18,5 |
| 1984 | 3 391 | 30 727 | 644 882 | 313 968 | 48,7 | 35 653 | 28 998 | 81,3 | 21,0 | 18,1 |
| 1985 | 3 388 | 30 437 | 632 154 | 307 839 | 48,7 | 35 919 | 29 339 | 81,7 | 20,8 | 17,6 |
| 1986 | 3 385 | 30 588 | 636 578 | 310 620 | 48,8 | 36 181 | 29 658 | 82,0 | 20,8 | 17,6 |
| 1987 | 3 378 | 30 707 | 646 399 | 315 155 | 48,8 | 35 988 | 29 541 | 82,1 | 21,1 | 18,0 |
| 1988 | 3 382 | 30 712 | 664 727 | 324 411 | 48,8 | 36 286 | 29 781 | 82,1 | 21,6 | 18,3 |
| 1989 | 3 382 | 31 431 | 690 277 | 336 671 | 48,8 | 36 970 | 30 401 | 82,2 | 22,0 | 18,7 |
| 1990 | 3 391 | 32 153 | 715 546 | 348 244 | 48,7 | 38 003 | 31 403 | 82,6 | 22,3 | 18,8 |
| 1991 | 3 392 | 32 435 | 727 368 | 354 164 | 48,7 | 38 799 | 32 193 | 83,0 | 22,4 | 18,7 |
| 1992 | 3 395 | 32 652 | 739 166 | 359 728 | 48,7 | 39 825 | 33 249 | 83,5 | 22,6 | 18,6 |
| 1993 | 3 401 | 33 254 | 755 621 | 368 087 | 48,7 | 40 530 | 33 994 | 83,9 | 22,7 | 18,6 |
| 1994 | 3 411 | 33 999 | 778 155 | 379 732 | 48,8 | 40 991 | 34 545 | 84,3 | 22,9 | 19,0 |
| 1995 | 3 424 | 34 731 | 804 701 | 392 478 | 48,8 | 41 984 | 35 594 | 84,8 | 23,2 | 19,2 |
| 1996 | 3 435 | 35 433 | 827 143 | 403 110 | 48,7 | 42 626 | 36 356 | 85,3 | 23,3 | 19,4 |
| 1997 | 3 446 | 35 930 | 842 347 | 410 593 | 48,7 | 42 697 | 36 581 | 85,7 | 23,4 | 19,7 |
| 1998 | 3 451 | 35 849 | 840 791 | 409 901 | 48,8 | 42 694 | 36 731 | 86,0 | 23,5 | 19,7 |
| 1999 | 3 461 | 35 527 | 835 545 | 407 517 | 48,8 | 42 372 | 36 582 | 86,3 | 23,5 | 19,7 |
| 2000 | 3 464 | 35 108 | 824 229 | 401 685 | 48,7 | 42 403 | 36 879 | 87,0 | 23,5 | 19,4 |
| Hauptschulen | | | | | | | | | | |
| 1980 | 1 336 | 23 401 | 623 974 | 289 221 | 46,4 | 34 081 | 18 265 | 53,6 | 26,7 | 18,3 |
| 1981 | 1 329 | 23 842 | 620 896 | 284 283 | 45,8 | 35 299 | 19 242 | 54,5 | 26,0 | 17,6 |
| 1982 | 1 324 | 23 096 | 586 163 | 266 835 | 45,5 | 34 210 | 18 566 | 54,3 | 25,4 | 17,1 |
| 1983 | 1 312 | 22 003 | 537 726 | 245 058 | 45,6 | 33 334 | 17 940 | 53,8 | 24,4 | 16,1 |
| 1984 | 1 299 | 20 617 | 479 563 | 218 852 | 45,6 | 32 264 | 17 238 | 53,4 | 23,3 | 14,9 |
| 1985 | 1 289 | 19 270 | 431 022 | 197 297 | 45,8 | 31 534 | 16 772 | 53,2 | 22,4 | 13,7 |
| 1986 | 1 249 | 18 094 | 395 656 | 182 052 | 46,0 | 29 830 | 15 634 | 52,4 | 21,9 | 13,3 |
| 1987 | 1 200 | 16 635 | 357 276 | 164 104 | 45,9 | 27 966 | 14 436 | 51,6 | 21,5 | 12,8 |
| 1988 | 1 139 | 14 985 | 329 473 | 151 018 | 45,8 | 25 686 | 13 041 | 50,8 | 22,0 | 12,8 |
| 1989 | 1 059 | 13 995 | 311 495 | 142 164 | 45,6 | 23 566 | 11 720 | 49,7 | 22,3 | 13,2 |
| 1990 | 971 | 13 465 | 306 233 | 138 973 | 45,4 | 22 395 | 11 062 | 49,4 | 22,7 | 13,7 |
| 1991 | 909 | 12 972 | 298 609 | 134 728 | 45,1 | 21 457 | 10 584 | 49,3 | 23,0 | 13,9 |
| 1992 | 872 | 12 511 | 291 397 | 130 538 | 44,8 | 20 886 | 10 372 | 49,7 | 23,3 | 14,0 |
| 1993 | 837 | 12 288 | 285 470 | 126 824 | 44,4 | 20 464 | 10 215 | 49,9 | 23,2 | 13,9 |
| 1994 | 809 | 12 180 | 282 503 | 124 986 | 44,2 | 20 239 | 10 203 | 50,4 | 23,2 | 14,0 |
| 1995 | 781 | 12 094 | 281 680 | 123 748 | 43,9 | 19 942 | 10 188 | 51,1 | 23,3 | 14,1 |
| 1996 | 770 | 12 063 | 279 590 | 121 608 | 43,5 | 19 826 | 10 297 | 51,9 | 23,2 | 14,1 |
| 1997 | 757 | 12 028 | 277 065 | 120 127 | 43,4 | 19 893 | 10 511 | 52,8 | 23,0 | 13,9 |
| 1998 | 750 | 11 944 | 272 514 | 117 711 | 43,2 | 19 718 | 10 584 | 53,7 | 22,8 | 13,8 |
| 1999 | 746 | 11 915 | 272 872 | 117 330 | 43,0 | 19 460 | 10 592 | 54,4 | 22,9 | 14,0 |
| 2000 | 742 | 12 039 | 277 162 | 118 669 | 42,8 | 19 576 | 10 902 | 55,7 | 23,0 | 14,2 |
| Volksschulen | | | | | | | | | | |
| 1980 | 6 | 91 | 2 086 | 965 | 46,3 | 138 | 89 | 64,5 | 22,9 | 15,1 |
| 1981 | 6 | 82 | 2 044 | 948 | 46,4 | 129 | 84 | 65,1 | 24,9 | 15,8 |
| 1982 | 4 | 55 | 1 230 | 560 | 45,5 | 83 | 59 | 71,1 | 22,4 | 14,8 |
| 1983 | 4 | 55 | 1 203 | 565 | 47,0 | 80 | 55 | 68,8 | 21,9 | 15,0 |
| 1984 | 3 | 43 | 898 | 423 | 47,1 | 63 | 43 | 68,3 | 20,9 | 14,3 |
| 1985 | 3 | 40 | 924 | 437 | 47,3 | 60 | 38 | 63,3 | 23,1 | 15,4 |
| 1986 | 3 | 41 | 899 | 440 | 48,9 | 59 | 37 | 62,7 | 21,9 | 15,2 |
| 1987 | 3 | 44 | 1 044 | 521 | 49,9 | 62 | 40 | 64,5 | 23,7 | 16,8 |
| 1988 | 3 | 46 | 1 144 | 570 | 49,8 | 64 | 41 | 64,1 | 24,9 | 17,9 |
| 1989 | 3 | 49 | 1 134 | 571 | 50,4 | 70 | 45 | 64,3 | 23,1 | 16,2 |
| 1990 | 3 | 48 | 1 060 | 514 | 48,5 | 69 | 43 | 62,3 | 22,1 | 15,4 |
| 1991 | 3 | 47 | 1 022 | 488 | 47,7 | 73 | 51 | 69,9 | 21,7 | 14,0 |
| 1992 | 3 | 48 | 1 135 | 573 | 50,5 | 76 | 54 | 71,1 | 23,6 | 14,9 |
| 1993 | 3 | 47 | 1 188 | 590 | 49,7 | 76 | 53 | 69,7 | 25,3 | 15,6 |
| 1994 | 3 | 49 | 1 210 | 622 | 51,4 | 79 | 57 | 72,2 | 24,7 | 15,3 |
| 1995 | 3 | 52 | 1 244 | 611 | 49,1 | 87 | 62 | 71,3 | 23,9 | 14,3 |
| 1996 | 2 | 46 | 1 124 | 568 | 50,5 | 77 | 54 | 70,1 | 24,4 | 14,6 |
| 1997 | 2 | 46 | 1 120 | 555 | 49,6 | 79 | 56 | 70,9 | 24,3 | 14,2 |
| 1998 | 2 | 45 | 1 050 | 516 | 49,1 | 77 | 55 | 71,4 | 23,3 | 13,6 |
| 1999 | 2 | 40 | 880 | 432 | 49,1 | 61 | 40 | 65,6 | 22,0 | 14,4 |
| 2000 | 2 | 41 | 863 | 407 | 47,2 | 61 | 42 | 68,9 | 21,0 | 14,1 |

1) Gymnasium, Gesamtschule: Schülerinnen und Schüler der Sekundarstufe I je Klasse der Sekundarstufe I – 2) je hauptamtliche/BAT-Lehrkraft – 3) Klassen und Klassenfrequenzwerte beziehen sich auf Schulen der allgemeinen Ausbildung (= allgemein bildende Schulen ohne Schulen der allgemeinen Fortbildung)

Noch: Allgemein bildende Schulen 1980 – 2000

| Jahr | Schulen | Klassen | Schüler/-innen | | | Hauptamtliche und BAT-Lehrer/-innen | | | Schüler/-innen je | |
|----------------------|---------|---------|----------------|----------|-------------------|-------------------------------------|----------|-------------------|----------------------|--------------------------|
| | | | insgesamt | weiblich | | insgesamt | weiblich | | Klasse ¹⁾ | Lehrer/-in ²⁾ |
| | | | | Anzahl | in % von Spalte 3 | | Anzahl | in % von Spalte 6 | | |
| 1 | 2 | 3 | 4 | 5 | 6 | 7 | 8 | 9 | 10 | |
| Sonderschulen | | | | | | | | | | |
| 1980 | 746 | 8 835 | 110 281 | 44 113 | 40,0 | 12 528 | 8 557 | 68,3 | 12,5 | 8,8 |
| 1981 | 748 | 8 717 | 106 718 | 42 333 | 39,7 | 12 815 | 8 798 | 68,7 | 12,2 | 8,3 |
| 1982 | 749 | 8 445 | 102 058 | 40 292 | 39,5 | 12 502 | 8 511 | 68,1 | 12,1 | 8,2 |
| 1983 | 742 | 8 143 | 96 137 | 37 707 | 39,2 | 12 377 | 8 394 | 67,8 | 11,8 | 7,8 |
| 1984 | 733 | 7 942 | 90 801 | 35 566 | 39,2 | 12 455 | 8 430 | 67,7 | 11,4 | 7,3 |
| 1985 | 738 | 7 794 | 86 998 | 33 965 | 39,0 | 12 426 | 8 386 | 67,5 | 11,2 | 7,0 |
| 1986 | 734 | 7 627 | 84 051 | 32 697 | 38,9 | 12 464 | 8 417 | 67,5 | 11,0 | 6,7 |
| 1987 | 730 | 7 477 | 80 480 | 31 229 | 38,8 | 12 444 | 8 324 | 66,9 | 10,8 | 6,5 |
| 1988 | 722 | 7 206 | 77 816 | 29 866 | 38,4 | 12 216 | 8 138 | 66,6 | 10,8 | 6,4 |
| 1989 | 716 | 7 170 | 76 791 | 29 308 | 38,2 | 12 245 | 8 129 | 66,4 | 10,7 | 6,3 |
| 1990 | 715 | 7 237 | 78 275 | 29 479 | 37,7 | 12 461 | 8 329 | 66,8 | 10,8 | 6,3 |
| 1991 | 718 | 7 560 | 80 654 | 30 104 | 37,3 | 13 137 | 8 863 | 67,5 | 10,7 | 6,1 |
| 1992 | 719 | 7 709 | 82 866 | 30 651 | 37,0 | 13 556 | 9 192 | 67,8 | 10,7 | 6,1 |
| 1993 | 714 | 7 831 | 85 209 | 31 364 | 36,8 | 13 790 | 9 389 | 68,1 | 10,9 | 6,2 |
| 1994 | 708 | 7 942 | 87 216 | 31 818 | 36,5 | 13 873 | 9 536 | 68,7 | 11,0 | 6,3 |
| 1995 | 710 | 7 956 | 87 535 | 31 665 | 36,2 | 14 181 | 9 837 | 69,4 | 11,0 | 6,2 |
| 1996 | 707 | 7 951 | 86 677 | 31 245 | 36,0 | 14 424 | 10 063 | 69,8 | 10,9 | 6,0 |
| 1997 | 703 | 8 071 | 87 751 | 31 436 | 35,8 | 14 835 | 10 482 | 70,7 | 10,9 | 5,9 |
| 1998 | 701 | 8 214 | 88 466 | 31 575 | 35,7 | 15 231 | 10 824 | 71,1 | 10,8 | 5,8 |
| 1999 | 702 | 8 372 | 91 114 | 32 362 | 35,5 | 15 345 | 10 972 | 71,5 | 10,9 | 5,9 |
| 2000 | 704 | 8 619 | 94 755 | 33 543 | 35,4 | 15 644 | 11 279 | 72,1 | 11,0 | 6,1 |
| Realschulen | | | | | | | | | | |
| 1980 | 559 | 11 648 | 362 784 | 193 017 | 53,2 | 16 626 | 9 791 | 58,9 | 31,1 | 21,8 |
| 1981 | 557 | 11 633 | 354 284 | 187 983 | 53,1 | 17 198 | 10 178 | 59,2 | 30,5 | 20,6 |
| 1982 | 556 | 11 400 | 343 010 | 181 014 | 52,8 | 16 784 | 9 925 | 59,1 | 30,1 | 20,4 |
| 1983 | 555 | 11 042 | 325 640 | 171 206 | 52,6 | 16 583 | 9 799 | 59,1 | 29,5 | 19,6 |
| 1984 | 552 | 10 707 | 303 091 | 158 644 | 52,3 | 16 528 | 9 772 | 59,1 | 28,3 | 18,3 |
| 1985 | 551 | 10 418 | 283 066 | 147 459 | 52,1 | 16 449 | 9 724 | 59,1 | 27,2 | 17,2 |
| 1986 | 552 | 10 140 | 265 778 | 138 199 | 52,0 | 16 261 | 9 665 | 59,4 | 26,2 | 16,3 |
| 1987 | 542 | 9 760 | 251 660 | 130 287 | 51,8 | 15 711 | 9 334 | 59,4 | 25,8 | 16,0 |
| 1988 | 536 | 9 292 | 241 238 | 124 560 | 51,6 | 15 281 | 9 120 | 59,7 | 26,0 | 15,8 |
| 1989 | 530 | 9 091 | 235 802 | 121 425 | 51,5 | 14 904 | 8 953 | 60,1 | 25,9 | 15,8 |
| 1990 | 527 | 9 131 | 239 598 | 123 569 | 51,6 | 14 649 | 8 800 | 60,1 | 26,2 | 16,4 |
| 1991 | 521 | 9 239 | 244 823 | 126 089 | 51,5 | 14 499 | 8 743 | 60,3 | 26,5 | 16,9 |
| 1992 | 517 | 9 345 | 252 069 | 129 398 | 51,3 | 14 489 | 8 783 | 60,6 | 27,0 | 17,4 |
| 1993 | 514 | 9 533 | 260 431 | 133 505 | 51,3 | 14 712 | 9 001 | 61,2 | 27,3 | 17,7 |
| 1994 | 516 | 9 751 | 267 973 | 137 188 | 51,2 | 14 948 | 9 235 | 61,8 | 27,5 | 17,9 |
| 1995 | 514 | 9 996 | 277 061 | 141 718 | 51,2 | 15 194 | 9 468 | 62,3 | 27,7 | 18,2 |
| 1996 | 516 | 10 252 | 285 936 | 145 866 | 51,0 | 15 462 | 9 733 | 62,9 | 27,9 | 18,5 |
| 1997 | 517 | 10 544 | 294 623 | 149 839 | 50,9 | 15 954 | 10 133 | 63,5 | 27,9 | 18,5 |
| 1998 | 524 | 10 894 | 305 251 | 154 862 | 50,7 | 16 212 | 10 330 | 63,7 | 28,0 | 18,8 |
| 1999 | 532 | 11 204 | 314 348 | 159 311 | 50,7 | 16 713 | 10 719 | 64,1 | 28,1 | 18,8 |
| 2000 | 535 | 11 602 | 324 491 | 164 205 | 50,6 | 17 361 | 11 210 | 64,6 | 28,0 | 18,7 |
| Gymnasien | | | | | | | | | | |
| 1980 | 645 | 14 417 | 648 354 | 328 883 | 50,7 | 35 606 | 14 069 | 39,5 | 31,4 | 18,2 |
| 1981 | 645 | 14 415 | 648 148 | 330 370 | 51,0 | 38 811 | 15 684 | 40,4 | 30,5 | 16,7 |
| 1982 | 646 | 14 092 | 632 122 | 323 343 | 51,2 | 38 852 | 15 650 | 40,3 | 29,8 | 16,3 |
| 1983 | 641 | 13 601 | 604 875 | 309 364 | 51,1 | 39 399 | 15 830 | 40,2 | 29,0 | 15,4 |
| 1984 | 641 | 13 057 | 571 020 | 291 115 | 51,0 | 39 178 | 15 630 | 39,9 | 27,9 | 14,6 |
| 1985 | 640 | 12 568 | 540 141 | 274 193 | 50,8 | 39 032 | 15 480 | 39,7 | 27,1 | 13,8 |
| 1986 | 639 | 12 263 | 512 075 | 259 526 | 50,7 | 38 504 | 15 249 | 39,6 | 26,3 | 13,3 |
| 1987 | 634 | 12 048 | 494 253 | 250 401 | 50,7 | 37 533 | 14 728 | 39,2 | 26,0 | 13,2 |
| 1988 | 630 | 11 835 | 481 152 | 244 550 | 50,8 | 36 902 | 14 464 | 39,2 | 26,2 | 13,0 |
| 1989 | 631 | 11 972 | 472 931 | 241 754 | 51,1 | 36 315 | 14 194 | 39,1 | 26,0 | 13,0 |
| 1990 | 624 | 12 291 | 471 796 | 243 250 | 51,6 | 35 932 | 14 091 | 39,2 | 27,0 | 13,1 |
| 1991 | 625 | 12 586 | 474 314 | 246 732 | 52,0 | 35 387 | 13 908 | 39,3 | 26,0 | 13,4 |
| 1992 | 623 | 12 830 | 481 820 | 252 447 | 52,4 | 35 087 | 13 880 | 39,6 | 26,3 | 13,7 |
| 1993 | 624 | 12 997 | 490 558 | 258 003 | 52,6 | 34 963 | 13 970 | 40,0 | 26,5 | 14,0 |
| 1994 | 623 | 13 102 | 494 327 | 260 749 | 52,7 | 34 926 | 14 132 | 40,5 | 26,5 | 14,2 |
| 1995 | 623 | 13 214 | 499 443 | 264 912 | 53,0 | 34 737 | 14 180 | 40,8 | 26,7 | 14,4 |
| 1996 | 621 | 13 289 | 507 953 | 270 474 | 53,2 | 34 587 | 14 258 | 41,2 | 27,0 | 14,7 |
| 1997 | 620 | 13 441 | 519 329 | 277 013 | 53,3 | 34 207 | 14 291 | 41,8 | 27,3 | 15,2 |
| 1998 | 621 | 13 624 | 529 621 | 283 520 | 53,5 | 34 330 | 14 580 | 42,5 | 27,3 | 15,4 |
| 1999 | 624 | 13 740 | 534 620 | 286 994 | 53,7 | 34 051 | 14 627 | 43,0 | 27,4 | 15,7 |
| 2000 | 627 | 13 873 | 534 367 | 287 884 | 53,9 | 33 759 | 14 730 | 43,6 | 27,3 | 15,8 |

Noch: Allgemein bildende Schulen 1980 – 2000

| Jahr | Schulen | Klassen | Schüler/-innen | | | Hauptamtliche und BAT-Lehrer/-innen | | | Schüler/-innen je | |
|---|---------|---------|----------------|-----------|-------------------|-------------------------------------|----------|-------------------|----------------------|--------------------------|
| | | | insgesamt | weiblich | | insgesamt | weiblich | | Klasse ¹⁾ | Lehrer/-in ²⁾ |
| | | | | Anzahl | in % von Spalte 3 | | Anzahl | in % von Spalte 6 | | |
| 1 | 2 | 3 | 4 | 5 | 6 | 7 | 8 | 9 | 10 | |
| Gesamtschulen | | | | | | | | | | |
| 1980 | 32 | 1 398 | 47 495 | 22 407 | 47,2 | 3 393 | 1 598 | 47,1 | 30,6 | 14,0 |
| 1981 | 36 | 1 481 | 49 866 | 23 354 | 46,8 | 3 709 | 1 770 | 47,7 | 29,8 | 13,4 |
| 1982 | 50 | 1 578 | 52 388 | 24 297 | 46,4 | 3 830 | 1 823 | 47,6 | 29,0 | 13,7 |
| 1983 | 53 | 1 671 | 55 072 | 25 284 | 45,9 | 4 385 | 2 107 | 48,1 | 28,6 | 12,6 |
| 1984 | 56 | 1 779 | 57 274 | 26 185 | 45,7 | 4 731 | 2 277 | 48,1 | 28,1 | 12,1 |
| 1985 | 64 | 1 919 | 60 458 | 27 541 | 45,6 | 5 045 | 2 399 | 47,6 | 27,7 | 12,0 |
| 1986 | 81 | 2 159 | 66 479 | 30 073 | 45,2 | 5 928 | 2 850 | 48,1 | 27,4 | 11,2 |
| 1987 | 96 | 2 488 | 74 658 | 33 717 | 45,2 | 6 891 | 3 311 | 48,0 | 26,9 | 10,8 |
| 1988 | 119 | 2 846 | 85 682 | 38 618 | 45,1 | 8 059 | 3 889 | 48,3 | 27,0 | 10,6 |
| 1989 | 134 | 3 268 | 97 961 | 44 569 | 45,5 | 8 930 | 4 329 | 48,5 | 27,0 | 11,0 |
| 1990 | 157 | 3 784 | 112 696 | 51 734 | 45,9 | 9 906 | 4 823 | 48,7 | 27,0 | 11,4 |
| 1991 | 171 | 4 307 | 127 461 | 58 878 | 46,2 | 10 950 | 5 424 | 49,5 | 27,0 | 11,6 |
| 1992 | 182 | 4 796 | 143 119 | 66 462 | 46,4 | 12 168 | 6 155 | 50,6 | 27,3 | 11,8 |
| 1993 | 188 | 5 209 | 157 798 | 73 612 | 46,6 | 12 730 | 6 501 | 51,1 | 27,5 | 12,4 |
| 1994 | 192 | 5 525 | 170 443 | 79 994 | 46,9 | 13 478 | 6 975 | 51,8 | 27,6 | 12,6 |
| 1995 | 198 | 5 784 | 180 931 | 85 314 | 47,2 | 14 228 | 7 481 | 52,6 | 27,7 | 12,7 |
| 1996 | 203 | 5 990 | 191 076 | 90 485 | 47,4 | 14 889 | 7 869 | 52,9 | 27,8 | 12,8 |
| 1997 | 209 | 6 175 | 200 105 | 95 459 | 47,7 | 15 248 | 8 090 | 53,1 | 27,9 | 13,1 |
| 1998 | 215 | 6 346 | 207 039 | 99 377 | 48,0 | 15 682 | 8 345 | 53,2 | 28,0 | 13,2 |
| 1999 | 215 | 6 483 | 211 179 | 101 743 | 48,2 | 16 128 | 8 631 | 53,5 | 27,9 | 13,1 |
| 2000 | 215 | 6 613 | 214 025 | 103 418 | 48,3 | 16 153 | 8 648 | 53,5 | 28,0 | 13,2 |
| freie Waldorfschulen | | | | | | | | | | |
| 1980 | 14 | 211 | 6 313 | 3 202 | 50,7 | 380 | 205 | 53,9 | 29,9 | 16,6 |
| 1981 | 15 | 227 | 6 810 | 3 460 | 50,8 | 437 | 240 | 54,9 | 30,0 | 15,6 |
| 1982 | 15 | 219 | 7 200 | 3 676 | 51,1 | 458 | 247 | 53,9 | 32,9 | 15,7 |
| 1983 | 22 | 297 | 8 659 | 4 427 | 51,1 | 616 | 334 | 54,2 | 29,2 | 14,1 |
| 1984 | 22 | 313 | 9 193 | 4 717 | 51,3 | 680 | 369 | 54,3 | 29,4 | 13,5 |
| 1985 | 25 | 314 | 9 805 | 4 985 | 50,8 | 732 | 385 | 52,6 | 31,2 | 13,4 |
| 1986 | 26 | 337 | 10 259 | 5 259 | 51,3 | 781 | 416 | 53,3 | 30,4 | 13,1 |
| 1987 | 29 | 369 | 11 098 | 5 645 | 50,9 | 853 | 470 | 55,1 | 30,1 | 13,0 |
| 1988 | 30 | 414 | 11 704 | 5 944 | 50,8 | 896 | 499 | 55,7 | 28,3 | 13,1 |
| 1989 | 33 | 439 | 12 261 | 6 243 | 50,9 | 935 | 512 | 54,8 | 27,9 | 13,1 |
| 1990 | 34 | 451 | 12 790 | 6 572 | 51,4 | 997 | 539 | 54,1 | 28,4 | 12,8 |
| 1991 | 37 | 456 | 13 346 | 6 768 | 50,7 | 1 026 | 562 | 54,8 | 29,3 | 13,0 |
| 1992 | 40 | 489 | 14 111 | 7 182 | 50,9 | 1 074 | 586 | 54,6 | 28,9 | 13,1 |
| 1993 | 40 | 487 | 14 631 | 7 503 | 51,3 | 1 141 | 628 | 55,0 | 30,0 | 12,8 |
| 1994 | 41 | 504 | 15 201 | 7 802 | 51,3 | 1 289 | 728 | 56,5 | 30,2 | 11,8 |
| 1995 | 43 | 521 | 15 579 | 8 038 | 51,6 | 1 319 | 756 | 57,3 | 29,9 | 11,8 |
| 1996 | 43 | 539 | 15 875 | 8 207 | 51,7 | 1 343 | 771 | 57,4 | 29,5 | 11,8 |
| 1997 | 43 | 551 | 16 058 | 8 270 | 51,5 | 1 376 | 787 | 57,2 | 29,1 | 11,7 |
| 1998 | 43 | 596 | 16 369 | 8 352 | 51,0 | 1 379 | 793 | 57,5 | 27,5 | 11,9 |
| 1999 | 45 | 614 | 16 546 | 8 510 | 51,4 | 1 438 | 852 | 59,2 | 26,9 | 11,5 |
| 2000 | 48 | 626 | 16 710 | 8 492 | 50,8 | 1 471 | 879 | 59,8 | 26,7 | 11,4 |
| Schulen der allgemeinen Ausbildung | | | | | | | | | | |
| 1980 | 6 765 | 94 485 | 2 591 412 | 1 265 702 | 48,8 | 141 137 | 83 360 | 59,1 | 25,3 | 18,4 |
| 1981 | 6 747 | 93 519 | 2 525 921 | 1 230 860 | 48,7 | 145 560 | 85 881 | 59,0 | 24,7 | 17,4 |
| 1982 | 6 746 | 90 874 | 2 416 434 | 1 176 484 | 48,7 | 143 143 | 84 204 | 58,8 | 24,2 | 16,9 |
| 1983 | 6 727 | 88 009 | 2 293 903 | 1 116 965 | 48,7 | 142 616 | 83 499 | 58,5 | 23,6 | 16,1 |
| 1984 | 6 697 | 85 185 | 2 156 722 | 1 049 470 | 48,7 | 141 552 | 82 757 | 58,5 | 22,7 | 15,2 |
| 1985 | 6 698 | 82 760 | 2 044 568 | 993 716 | 48,6 | 141 197 | 82 523 | 58,4 | 22,2 | 14,5 |
| 1986 | 6 669 | 81 249 | 1 971 775 | 958 866 | 48,6 | 140 008 | 81 926 | 58,5 | 21,9 | 14,1 |
| 1987 | 6 612 | 79 528 | 1 916 868 | 931 059 | 48,6 | 137 448 | 80 184 | 58,3 | 21,7 | 13,9 |
| 1988 | 6 561 | 77 336 | 1 892 936 | 919 537 | 48,6 | 135 390 | 78 973 | 58,3 | 22,1 | 14,0 |
| 1989 | 6 488 | 77 415 | 1 898 652 | 922 705 | 48,6 | 133 935 | 78 283 | 58,4 | 22,3 | 14,2 |
| 1990 | 6 422 | 78 560 | 1 937 994 | 942 335 | 48,6 | 134 412 | 79 090 | 58,8 | 22,6 | 14,4 |
| 1991 | 6 376 | 79 602 | 1 967 597 | 957 951 | 48,7 | 135 328 | 80 328 | 59,4 | 22,7 | 14,5 |
| 1992 | 6 351 | 80 380 | 2 005 683 | 976 979 | 48,7 | 137 161 | 82 271 | 60,0 | 23,0 | 14,6 |
| 1993 | 6 321 | 81 646 | 2 050 906 | 999 488 | 48,7 | 138 406 | 83 751 | 60,5 | 23,1 | 14,8 |
| 1994 | 6 303 | 83 052 | 2 097 028 | 1 022 891 | 48,8 | 139 823 | 85 411 | 61,1 | 23,3 | 15,0 |
| 1995 | 6 296 | 84 348 | 2 148 174 | 1 048 484 | 48,8 | 141 672 | 87 566 | 61,8 | 23,5 | 15,2 |
| 1996 | 6 297 | 85 563 | 2 195 374 | 1 071 563 | 48,8 | 143 234 | 89 401 | 62,4 | 23,6 | 15,3 |
| 1997 | 6 297 | 86 786 | 2 238 398 | 1 093 292 | 48,8 | 144 289 | 90 931 | 63,0 | 23,7 | 15,5 |
| 1998 | 6 307 | 87 512 | 2 261 101 | 1 105 814 | 48,9 | 145 323 | 92 242 | 63,5 | 23,7 | 15,6 |
| 1999 | 6 327 | 87 895 | 2 277 104 | 1 114 199 | 48,9 | 145 568 | 93 015 | 63,9 | 23,7 | 15,6 |
| 2000 | 6 337 | 88 521 | 2 286 602 | 1 118 303 | 48,9 | 146 428 | 94 569 | 64,6 | 23,7 | 15,6 |

Noch: Allgemein bildende Schulen 1980 – 2000

| Jahr | Schulen | Klassen | Schüler/-innen | | | Hauptamtliche und BAT-Lehrer/-innen | | | Schüler/-innen je | |
|-------------------------|---------|---------|----------------|----------|-------------------|-------------------------------------|----------|-------------------|----------------------|--------------------------|
| | | | insgesamt | weiblich | | insgesamt | weiblich | | Klasse ¹⁾ | Lehrer/-in ²⁾ |
| | | | | Anzahl | in % von Spalte 3 | | Anzahl | in % von Spalte 6 | | |
| 1 | 2 | 3 | 4 | 5 | 6 | 7 | 8 | 9 | 10 | |
| Abendrealschulen | | | | | | | | | | |
| 1980 | 24 | x | 3 456 | 1 511 | 43,7 | 66 | 30 | 45,5 | x | 52,4 |
| 1981 | 24 | x | 3 687 | 1 568 | 42,5 | 84 | 38 | 45,2 | x | 43,9 |
| 1982 | 24 | x | 3 738 | 1 631 | 43,6 | 98 | 44 | 44,9 | x | 38,1 |
| 1983 | 23 | x | 3 739 | 1 604 | 42,9 | 139 | 62 | 44,6 | x | 26,9 |
| 1984 | 22 | x | 3 768 | 1 637 | 43,4 | 217 | 92 | 42,4 | x | 17,4 |
| 1985 | 22 | x | 3 985 | 1 790 | 44,9 | 226 | 98 | 43,4 | x | 17,6 |
| 1986 | 22 | x | 4 617 | 2 038 | 44,1 | 222 | 99 | 44,6 | x | 20,8 |
| 1987 | 22 | x | 5 701 | 2 773 | 48,6 | 245 | 108 | 44,1 | x | 23,3 |
| 1988 | 23 | x | 7 422 | 3 814 | 51,4 | 309 | 147 | 47,6 | x | 24,0 |
| 1989 | 24 | x | 5 522 | 2 585 | 46,8 | 362 | 185 | 51,1 | x | 15,3 |
| 1990 | 25 | x | 5 945 | 2 765 | 46,5 | 400 | 208 | 52,0 | x | 14,9 |
| 1991 | 25 | x | 10 212 | 5 455 | 53,4 | 440 | 235 | 53,4 | x | 23,2 |
| 1992 | 25 | x | 6 872 | 3 534 | 51,4 | 386 | 205 | 53,1 | x | 17,8 |
| 1993 | 25 | x | 6 279 | 3 166 | 50,4 | 360 | 186 | 51,7 | x | 17,4 |
| 1994 | 22 | x | 6 228 | 3 105 | 49,9 | 352 | 187 | 53,1 | x | 17,7 |
| 1995 | 22 | x | 6 779 | 3 373 | 49,8 | 342 | 179 | 52,3 | x | 19,8 |
| 1996 | 23 | x | 7 677 | 3 814 | 49,7 | 405 | 217 | 53,6 | x | 19,0 |
| 1997 | 23 | x | 7 731 | 3 796 | 49,1 | 404 | 217 | 53,7 | x | 19,1 |
| 1998 | 23 | x | 8 176 | 3 995 | 48,9 | 403 | 222 | 55,1 | x | 20,3 |
| 1999 | 23 | x | 8 266 | 3 954 | 47,8 | 414 | 223 | 53,9 | x | 20,0 |
| 2000 | 23 | x | 8 508 | 4 126 | 48,5 | 399 | 214 | 53,6 | x | 21,3 |
| Abendgymnasien | | | | | | | | | | |
| 1980 | 14 | x | 6 293 | 3 096 | 49,2 | 319 | 92 | 28,8 | x | 19,7 |
| 1981 | 14 | x | 6 986 | 3 456 | 49,5 | 346 | 101 | 29,2 | x | 20,2 |
| 1982 | 15 | x | 7 222 | 3 625 | 50,2 | 371 | 109 | 29,4 | x | 19,5 |
| 1983 | 15 | x | 7 286 | 3 616 | 49,6 | 463 | 162 | 35,0 | x | 15,7 |
| 1984 | 15 | x | 7 209 | 3 553 | 49,3 | 508 | 179 | 35,2 | x | 14,2 |
| 1985 | 15 | x | 7 442 | 3 612 | 48,5 | 511 | 186 | 36,4 | x | 14,6 |
| 1986 | 15 | x | 8 296 | 4 171 | 50,3 | 540 | 195 | 36,1 | x | 15,4 |
| 1987 | 15 | x | 8 651 | 4 392 | 50,8 | 587 | 215 | 36,6 | x | 14,7 |
| 1988 | 15 | x | 9 245 | 4 781 | 51,7 | 637 | 236 | 37,0 | x | 14,5 |
| 1989 | 16 | x | 7 387 | 3 580 | 48,5 | 655 | 246 | 37,6 | x | 11,3 |
| 1990 | 18 | x | 7 592 | 3 888 | 51,2 | 671 | 262 | 39,0 | x | 11,3 |
| 1991 | 19 | x | 9 158 | 5 013 | 54,7 | 681 | 270 | 39,6 | x | 13,4 |
| 1992 | 19 | x | 7 798 | 4 333 | 55,6 | 644 | 253 | 39,3 | x | 12,1 |
| 1993 | 18 | x | 7 338 | 4 065 | 55,4 | 609 | 242 | 39,7 | x | 12,0 |
| 1994 | 18 | x | 6 808 | 3 727 | 54,7 | 590 | 246 | 41,7 | x | 11,5 |
| 1995 | 18 | x | 7 104 | 3 903 | 54,9 | 555 | 231 | 41,6 | x | 12,8 |
| 1996 | 18 | x | 7 027 | 3 863 | 55,0 | 548 | 232 | 42,3 | x | 12,8 |
| 1997 | 17 | x | 5 907 | 3 263 | 55,2 | 470 | 189 | 40,2 | x | 12,6 |
| 1998 | 17 | x | 6 053 | 3 241 | 53,5 | 450 | 184 | 40,9 | x | 13,5 |
| 1999 | 16 | x | 5 756 | 3 075 | 53,4 | 427 | 175 | 41,0 | x | 13,5 |
| 2000 | 16 | x | 5 920 | 3 137 | 53,0 | 408 | 169 | 41,4 | x | 14,5 |
| Kollegs | | | | | | | | | | |
| 1980 | 15 | x | 4 736 | 2 194 | 46,3 | 410 | 103 | 25,1 | x | 11,6 |
| 1981 | 15 | x | 4 949 | 2 365 | 47,8 | 431 | 112 | 26,0 | x | 11,5 |
| 1982 | 15 | x | 5 021 | 2 487 | 49,5 | 434 | 118 | 27,2 | x | 11,6 |
| 1983 | 15 | x | 5 010 | 2 472 | 49,3 | 481 | 139 | 28,9 | x | 10,4 |
| 1984 | 15 | x | 5 585 | 2 707 | 48,5 | 551 | 162 | 29,4 | x | 10,1 |
| 1985 | 15 | x | 5 659 | 2 660 | 47,0 | 557 | 167 | 30,0 | x | 10,2 |
| 1986 | 16 | x | 5 792 | 2 717 | 46,9 | 600 | 185 | 30,8 | x | 9,7 |
| 1987 | 16 | x | 6 050 | 2 907 | 48,0 | 633 | 204 | 32,2 | x | 9,6 |
| 1988 | 16 | x | 6 211 | 3 083 | 49,6 | 653 | 217 | 33,2 | x | 9,5 |
| 1989 | 16 | x | 6 342 | 3 211 | 50,6 | 689 | 240 | 34,8 | x | 9,2 |
| 1990 | 16 | x | 6 624 | 3 420 | 51,6 | 714 | 249 | 34,9 | x | 9,3 |
| 1991 | 16 | x | 6 747 | 3 440 | 51,0 | 723 | 254 | 35,1 | x | 9,3 |
| 1992 | 16 | x | 6 659 | 3 388 | 50,9 | 720 | 257 | 35,7 | x | 9,2 |
| 1993 | 16 | x | 6 402 | 3 231 | 50,5 | 702 | 249 | 35,5 | x | 9,1 |
| 1994 | 16 | x | 6 100 | 2 982 | 48,9 | 673 | 238 | 35,4 | x | 9,1 |
| 1995 | 16 | x | 5 905 | 2 829 | 47,9 | 640 | 228 | 35,6 | x | 9,2 |
| 1996 | 16 | x | 5 642 | 2 693 | 47,7 | 615 | 220 | 35,8 | x | 9,2 |
| 1997 | 17 | x | 6 560 | 3 165 | 48,2 | 637 | 232 | 36,4 | x | 10,3 |
| 1998 | 16 | x | 6 495 | 3 147 | 48,5 | 621 | 225 | 36,2 | x | 10,5 |
| 1999 | 16 | x | 6 377 | 3 203 | 50,2 | 589 | 214 | 36,3 | x | 10,8 |
| 2000 | 16 | x | 6 288 | 3 145 | 50,0 | 569 | 205 | 36,0 | x | 11,1 |

Noch: Allgemein bildende Schulen 1980 – 2000

| Jahr | Schulen | Klassen | Schüler/-innen | | | Hauptamtliche und BAT-Lehrer/-innen | | | Schüler/-innen je | |
|------|---------|---------|----------------|----------|-------------------|-------------------------------------|----------|-------------------|----------------------|--------------------------|
| | | | insgesamt | weiblich | | insgesamt | weiblich | | Klasse ¹⁾ | Lehrer/-in ²⁾ |
| | | | | Anzahl | in % von Spalte 3 | | Anzahl | in % von Spalte 6 | | |
| 1 | 2 | 3 | 4 | 5 | 6 | 7 | 8 | 9 | 10 | |

Schulen der allgemeinen Fortbildung

| | | | | | | | | | | |
|------|----|---|--------|--------|------|-------|-----|------|---|------|
| 1980 | 53 | x | 14 485 | 6 801 | 47,0 | 795 | 225 | 28,3 | x | 18,2 |
| 1981 | 53 | x | 15 622 | 7 389 | 47,3 | 861 | 251 | 29,2 | x | 18,1 |
| 1982 | 54 | x | 15 981 | 7 743 | 48,5 | 903 | 271 | 30,0 | x | 17,7 |
| 1983 | 53 | x | 16 035 | 7 692 | 48,0 | 1 083 | 363 | 33,5 | x | 14,8 |
| 1984 | 52 | x | 16 562 | 7 897 | 47,7 | 1 276 | 433 | 33,9 | x | 13,0 |
| 1985 | 52 | x | 17 086 | 8 062 | 47,2 | 1 294 | 451 | 34,9 | x | 13,2 |
| 1986 | 53 | x | 18 705 | 8 926 | 47,7 | 1 362 | 479 | 35,2 | x | 13,7 |
| 1987 | 53 | x | 20 402 | 10 072 | 49,4 | 1 465 | 527 | 36,0 | x | 13,9 |
| 1988 | 54 | x | 22 878 | 11 678 | 51,0 | 1 599 | 600 | 37,5 | x | 14,3 |
| 1989 | 56 | x | 19 251 | 9 376 | 48,7 | 1 706 | 671 | 39,3 | x | 11,3 |
| 1990 | 59 | x | 20 161 | 10 073 | 50,0 | 1 785 | 719 | 40,3 | x | 11,3 |
| 1991 | 60 | x | 26 117 | 13 908 | 53,3 | 1 844 | 759 | 41,2 | x | 14,2 |
| 1992 | 60 | x | 21 329 | 11 255 | 52,8 | 1 750 | 715 | 40,9 | x | 12,2 |
| 1993 | 59 | x | 20 019 | 10 462 | 52,3 | 1 671 | 677 | 40,5 | x | 12,0 |
| 1994 | 56 | x | 19 136 | 9 814 | 51,3 | 1 615 | 671 | 41,5 | x | 11,8 |
| 1995 | 56 | x | 19 788 | 10 105 | 51,1 | 1 537 | 638 | 41,5 | x | 12,9 |
| 1996 | 57 | x | 20 346 | 10 370 | 51,0 | 1 568 | 669 | 42,7 | x | 13,0 |
| 1997 | 57 | x | 20 198 | 10 224 | 50,6 | 1 511 | 638 | 42,2 | x | 13,4 |
| 1998 | 56 | x | 20 724 | 10 383 | 50,1 | 1 474 | 631 | 42,8 | x | 14,1 |
| 1999 | 55 | x | 20 399 | 10 232 | 50,2 | 1 430 | 612 | 42,8 | x | 14,3 |
| 2000 | 55 | x | 20 716 | 10 408 | 50,2 | 1 376 | 588 | 42,7 | x | 15,1 |

allgemein bildende Schulen³⁾

| | | | | | | | | | | |
|------|-------|--------|-----------|-----------|------|---------|--------|------|------|------|
| 1980 | 6 818 | 94 485 | 2 605 897 | 1 272 503 | 48,8 | 141 932 | 83 585 | 58,9 | 25,3 | 18,4 |
| 1981 | 6 800 | 93 519 | 2 541 543 | 1 238 249 | 48,7 | 146 421 | 86 132 | 58,8 | 24,7 | 17,4 |
| 1982 | 6 800 | 90 874 | 2 432 415 | 1 184 227 | 48,7 | 144 046 | 84 475 | 58,6 | 24,2 | 16,9 |
| 1983 | 6 780 | 88 009 | 2 309 938 | 1 124 657 | 48,7 | 143 699 | 83 862 | 58,4 | 23,6 | 16,1 |
| 1984 | 6 749 | 85 185 | 2 173 284 | 1 057 367 | 48,7 | 142 828 | 83 190 | 58,2 | 22,7 | 15,2 |
| 1985 | 6 750 | 82 760 | 2 061 654 | 1 001 778 | 48,6 | 142 491 | 82 974 | 58,2 | 22,2 | 14,5 |
| 1986 | 6 722 | 81 249 | 1 990 480 | 967 792 | 48,6 | 141 370 | 82 405 | 58,3 | 21,9 | 14,1 |
| 1987 | 6 665 | 79 528 | 1 937 270 | 941 131 | 48,6 | 138 913 | 80 711 | 58,1 | 21,7 | 13,9 |
| 1988 | 6 615 | 77 336 | 1 915 814 | 931 215 | 48,6 | 136 989 | 79 573 | 58,1 | 22,1 | 14,0 |
| 1989 | 6 544 | 77 415 | 1 917 903 | 932 081 | 48,6 | 135 641 | 78 954 | 58,2 | 22,3 | 14,1 |
| 1990 | 6 481 | 78 560 | 1 958 155 | 952 408 | 48,6 | 136 197 | 79 809 | 58,6 | 22,6 | 14,4 |
| 1991 | 6 436 | 79 602 | 1 993 714 | 971 859 | 48,7 | 137 172 | 81 087 | 59,1 | 22,7 | 14,5 |
| 1992 | 6 411 | 80 380 | 2 027 012 | 988 234 | 48,8 | 138 911 | 82 986 | 59,7 | 23,0 | 14,6 |
| 1993 | 6 380 | 81 646 | 2 070 925 | 1 009 950 | 48,8 | 140 077 | 84 428 | 60,3 | 23,1 | 14,8 |
| 1994 | 6 359 | 83 052 | 2 116 164 | 1 032 705 | 48,8 | 141 438 | 86 082 | 60,9 | 23,3 | 15,0 |
| 1995 | 6 352 | 84 348 | 2 167 962 | 1 058 589 | 48,8 | 143 209 | 88 204 | 61,6 | 23,5 | 15,1 |
| 1996 | 6 354 | 85 563 | 2 215 720 | 1 081 933 | 48,8 | 144 802 | 90 070 | 62,2 | 23,6 | 15,3 |
| 1997 | 6 354 | 86 786 | 2 258 596 | 1 103 516 | 48,9 | 145 800 | 91 569 | 62,8 | 23,7 | 15,5 |
| 1998 | 6 363 | 87 512 | 2 281 825 | 1 116 197 | 48,9 | 146 797 | 92 873 | 63,3 | 23,7 | 15,5 |
| 1999 | 6 382 | 87 895 | 2 297 503 | 1 124 431 | 48,9 | 146 998 | 93 627 | 63,7 | 23,8 | 15,6 |
| 2000 | 6 392 | 88 521 | 2 307 318 | 1 128 711 | 48,9 | 147 804 | 95 157 | 64,4 | 23,7 | 15,6 |

Anhang

**1. Schülerinnen und Schüler an Grundschulen 2000/01 nach Schuljahrgang und Geburtsjahr
– geschätzte Zahlen auf der Basis der Altersstruktur, die 1998 ermittelt wurde –**

| Geburtsjahr a = Zusammen b = weiblich c = männlich | | Schülerinnen und Schüler im ... | | | | Primarstufe | Integrations- schülerinnen und -schüler | Schülerinnen und Schüler insgesamt | |
|---|----------|---------------------------------|----------------|----------------|----------------|----------------|---|--|----------------|
| | | Schul- kindergarten | 1. | 2. | 3. | | | | 4. |
| | | | Schuljahrgang | | | | | | |
| 1995 | a | 96 | 122 | – | – | – | 218 | – | 218 |
| | b | 45 | 61 | – | – | – | 106 | – | 106 |
| | c | 51 | 61 | – | – | – | 112 | – | 112 |
| 1994 | a | 9 101 | 89 812 | 310 | – | – | 99 223 | 10 | 99 233 |
| | b | 3 206 | 45 827 | 161 | – | – | 49 194 | 6 | 49 200 |
| | c | 5 895 | 43 985 | 149 | – | – | 50 029 | 4 | 50 033 |
| 1993 | a | 3 534 | 99 503 | 84 447 | 328 | 15 | 187 827 | 62 | 187 889 |
| | b | 1 271 | 46 724 | 43 786 | 156 | 5 | 91 942 | 26 | 91 968 |
| | c | 2 263 | 52 779 | 40 661 | 172 | 10 | 95 885 | 36 | 95 921 |
| 1992 | a | 93 | 6 413 | 106 012 | 83 028 | 524 | 196 070 | 115 | 196 185 |
| | b | 42 | 2 554 | 50 628 | 42 980 | 246 | 96 450 | 48 | 96 498 |
| | c | 51 | 3 859 | 55 384 | 40 048 | 278 | 99 620 | 67 | 99 687 |
| 1991 | a | – | 333 | 10 794 | 105 505 | 80 395 | 197 027 | 95 | 197 122 |
| | b | – | 135 | 4 512 | 50 500 | 42 211 | 97 358 | 43 | 97 401 |
| | c | – | 198 | 6 282 | 55 005 | 38 184 | 99 669 | 52 | 99 721 |
| 1990 | a | – | 38 | 1 064 | 14 672 | 108 095 | 123 869 | 69 | 123 938 |
| | b | – | 17 | 426 | 6 147 | 51 623 | 58 213 | 33 | 58 246 |
| | c | – | 21 | 638 | 8 525 | 56 472 | 65 656 | 36 | 65 692 |
| 1989 | a | – | – | 51 | 1 621 | 16 126 | 17 798 | 24 | 17 822 |
| | b | – | – | 20 | 686 | 6 784 | 7 490 | 10 | 7 500 |
| | c | – | – | 31 | 935 | 9 342 | 10 308 | 14 | 10 322 |
| 1988 und früher | a | – | – | – | 82 | 1 724 | 1 806 | 16 | 1 822 |
| | b | – | – | – | 39 | 721 | 760 | 6 | 766 |
| | c | – | – | – | 43 | 1 003 | 1 046 | 10 | 1 056 |
| Insgesamt | a | 12 824 | 196 221 | 202 678 | 205 236 | 206 879 | 823 838 | 391 | 824 229 |
| | b | 4 564 | 95 318 | 99 533 | 100 508 | 101 590 | 401 513 | 172 | 401 685 |
| | c | 8 260 | 100 903 | 103 145 | 104 728 | 105 289 | 422 325 | 219 | 422 544 |

**2. Schülerinnen und Schüler an Hauptschulen 2000/01 nach Schuljahrgang und Geburtsjahr
– geschätzte Zahlen auf der Basis der Altersstruktur, die 1998 ermittelt wurde –**

| Geburtsjahr a = Zusammen b = weiblich c = männlich | Schülerinnen und Schüler im ... | | | | | | Sekundar- stufe I | Integrations- schülerinnen und -schüler | Schülerinnen und Schüler insgesamt | |
|---|---------------------------------|---------------|---------------|---------------|---------------|---------------|----------------------|---|--|----------------|
| | 5. | 6. | 7. | 8. | 9. | 10. | | | | |
| | Schuljahrgang | | | | | | | | | |
| 1990 und später | a | 8 879 | 29 | 10 | – | – | – | 8 918 | – | 8 918 |
| | b | 4 166 | 9 | 4 | – | – | – | 4 179 | – | 4 179 |
| | c | 4 713 | 20 | 6 | – | – | – | 4 739 | – | 4 739 |
| 1989 | a | 19 293 | 9 569 | 77 | 28 | – | – | 28 967 | 7 | 28 974 |
| | b | 8 208 | 4 475 | 32 | 17 | – | – | 12 732 | 4 | 12 736 |
| | c | 11 085 | 5 094 | 45 | 11 | – | – | 16 235 | 3 | 16 238 |
| 1988 | a | 9 174 | 21 199 | 10 433 | 114 | 53 | – | 40 973 | 13 | 40 986 |
| | b | 3 572 | 8 916 | 4 996 | 51 | 21 | – | 17 556 | 4 | 17 560 |
| | c | 5 602 | 12 283 | 5 437 | 63 | 32 | – | 23 417 | 9 | 23 426 |
| 1987 | a | 1 561 | 11 215 | 22 623 | 9 873 | 80 | 24 | 45 376 | 8 | 45 384 |
| | b | 604 | 4 282 | 9 647 | 4 764 | 40 | 11 | 19 348 | 3 | 19 351 |
| | c | 957 | 6 933 | 12 976 | 5 109 | 40 | 13 | 26 028 | 5 | 26 033 |
| 1986 | a | 189 | 3 324 | 13 216 | 22 534 | 8 789 | 64 | 48 116 | 7 | 48 123 |
| | b | 94 | 1 122 | 5 150 | 9 730 | 4 239 | 29 | 20 364 | 5 | 20 369 |
| | c | 95 | 2 202 | 8 066 | 12 804 | 4 550 | 35 | 27 752 | 2 | 27 754 |
| 1985 | a | 124 | – | 3 831 | 14 278 | 21 805 | 8 158 | 48 196 | 4 | 48 200 |
| | b | 53 | – | 1 391 | 5 720 | 9 577 | 3 928 | 20 669 | 1 | 20 670 |
| | c | 71 | – | 2 440 | 8 558 | 12 228 | 4 230 | 27 527 | 3 | 27 530 |
| 1984 | a | – | – | 641 | 4 231 | 14 710 | 19 382 | 38 964 | 6 | 38 970 |
| | b | – | – | 232 | 1 588 | 5 929 | 8 598 | 16 347 | 5 | 16 352 |
| | c | – | – | 409 | 2 643 | 8 781 | 10 784 | 22 617 | 1 | 22 618 |
| 1983 | a | – | – | 93 | 438 | 3 544 | 10 728 | 14 803 | – | 14 803 |
| | b | – | – | 29 | 177 | 1 478 | 4 511 | 6 195 | – | 6 195 |
| | c | – | – | 64 | 261 | 2 066 | 6 217 | 8 608 | – | 8 608 |
| 1982 und früher | a | – | – | – | 63 | 373 | 2 360 | 2 796 | 8 | 2 804 |
| | b | – | – | – | 27 | 162 | 1 063 | 1 252 | 5 | 1 257 |
| | c | – | – | – | 36 | 211 | 1 297 | 1 544 | 3 | 1 547 |
| Insgesamt | a | 39 220 | 45 336 | 50 924 | 51 559 | 49 354 | 40 716 | 277 109 | 53 | 277 162 |
| | b | 16 697 | 18 804 | 21 481 | 22 074 | 21 446 | 18 140 | 118 642 | 27 | 118 669 |
| | c | 22 523 | 26 532 | 29 443 | 29 485 | 27 908 | 22 576 | 158 467 | 26 | 158 493 |

**3. Schülerinnen und Schüler an Realschulen 2000/01 nach Schuljahrgang und Geburtsjahr
– geschätzte Zahlen auf der Basis der Altersstruktur, die 1998 ermittelt wurde –**

| Geburtsjahr | a = Zusammen b = weiblich c = männlich | Schülerinnen und Schüler im ... | | | | | | Integrations- schülerinnen und -schüler | Schülerinnen und Schüler insgesamt |
|------------------|--|---------------------------------|---------------|---------------|---------------|---------------|---------------|---|--|
| | | 5. | 6. | 7. | 8. | 9. | 10. | | |
| | | Schuljahrgang | | | | | | | |
| 1990 und später | a | 25 052 | 26 | 2 | – | – | – | 1 | 25 081 |
| | b | 13 161 | 11 | – | – | – | – | – | 13 172 |
| | c | 11 891 | 15 | 2 | – | – | – | 1 | 11 909 |
| 1989 | a | 30 928 | 23 344 | 14 | – | – | – | 2 | 54 288 |
| | b | 14 774 | 12 310 | 8 | – | – | – | 1 | 27 093 |
| | c | 16 154 | 11 034 | 6 | – | – | – | 1 | 27 195 |
| 1988 | a | 3 121 | 30 348 | 22 300 | 98 | 1 | – | 1 | 55 869 |
| | b | 1 378 | 14 780 | 12 057 | 60 | 1 | – | 1 | 28 277 |
| | c | 1 743 | 15 568 | 10 243 | 38 | – | – | – | 27 592 |
| 1987 | a | 209 | 4 096 | 28 977 | 18 397 | 40 | 6 | 2 | 51 727 |
| | b | 101 | 1 789 | 14 385 | 10 001 | 21 | 3 | 1 | 26 301 |
| | c | 108 | 2 307 | 14 592 | 8 396 | 19 | 3 | 1 | 25 426 |
| 1986 | a | 15 | 368 | 5 774 | 26 858 | 15 764 | 47 | 2 | 48 828 |
| | b | 6 | 180 | 2 476 | 13 549 | 8 754 | 22 | 1 | 24 988 |
| | c | 9 | 188 | 3 298 | 13 309 | 7 010 | 25 | 1 | 23 840 |
| 1985 | a | 18 | 2 | 537 | 7 253 | 24 643 | 14 289 | 1 | 46 743 |
| | b | 7 | – | 224 | 3 205 | 12 596 | 8 140 | 1 | 24 173 |
| | c | 11 | 2 | 313 | 4 048 | 12 047 | 6 149 | – | 22 570 |
| 1984 | a | – | – | 16 | 890 | 8 215 | 22 754 | 1 | 31 876 |
| | b | – | – | 2 | 347 | 3 664 | 11 645 | 1 | 15 659 |
| | c | – | – | 14 | 543 | 4 551 | 11 109 | – | 16 217 |
| 1983 | a | – | – | 1 | 34 | 1 198 | 7 760 | – | 8 993 |
| | b | – | – | 1 | 17 | 493 | 3 570 | – | 4 081 |
| | c | – | – | – | 17 | 705 | 4 190 | – | 4 912 |
| 1982 und früher | a | – | – | – | 4 | 48 | 1 034 | – | 1 086 |
| | b | – | – | – | 1 | 23 | 437 | – | 461 |
| | c | – | – | – | 3 | 25 | 597 | – | 625 |
| Insgesamt | a | 59 343 | 58 184 | 57 621 | 53 534 | 49 909 | 45 890 | 10 | 324 491 |
| | b | 29 427 | 29 070 | 29 153 | 27 180 | 25 552 | 23 817 | 6 | 164 205 |
| | c | 29 916 | 29 114 | 28 468 | 26 354 | 24 357 | 22 073 | 4 | 160 286 |

**4. Schülerinnen und Schüler an Gesamtschulen
- geschätzte Zahlen auf der Basis der**

| Lfd. Nr. | Geburtsjahr a = Zusammen b = weiblich c = männlich | Schülerinnen und Schuljahrgang/ | | | | | | |
|----------|---|------------------------------------|--------|--------|--------|--------|--------|--------|
| | | 5. | 6. | 7. | 8. | 9. | 10. | |
| 1 | 1990 und später | a | 11 469 | 11 | 1 | - | - | - |
| | | b | 5 878 | 6 | 1 | - | - | - |
| | | c | 5 591 | 5 | - | - | - | - |
| 2 | 1989 | a | 16 476 | 11 352 | 15 | 1 | - | - |
| | | b | 7 679 | 5 728 | 2 | - | - | - |
| | | c | 8 797 | 5 624 | 13 | 1 | - | - |
| 3 | 1988 | a | 3 723 | 16 726 | 11 204 | 164 | 3 | - |
| | | b | 1 603 | 7 747 | 5 765 | 71 | 2 | - |
| | | c | 2 120 | 8 979 | 5 439 | 93 | 1 | - |
| 4 | 1987 | a | 319 | 3 723 | 16 469 | 10 244 | 131 | 1 |
| | | b | 133 | 1 603 | 7 822 | 5 288 | 61 | 1 |
| | | c | 186 | 2 120 | 8 647 | 4 956 | 70 | - |
| 5 | 1986 | a | 13 | 313 | 3 963 | 16 123 | 9 252 | 113 |
| | | b | 6 | 133 | 1 704 | 7 584 | 4 792 | 57 |
| | | c | 7 | 180 | 2 259 | 8 539 | 4 460 | 56 |
| 6 | 1985 | a | 7 | 1 | 371 | 4 332 | 15 686 | 8 062 |
| | | b | 3 | 1 | 154 | 1 882 | 7 263 | 4 157 |
| | | c | 4 | - | 217 | 2 450 | 8 423 | 3 905 |
| 7 | 1984 | a | 1 | - | 25 | 424 | 4 819 | 14 144 |
| | | b | 1 | - | 11 | 182 | 2 036 | 6 743 |
| | | c | - | - | 14 | 242 | 2 783 | 7 401 |
| 8 | 1983 | a | 1 | - | 3 | 16 | 496 | 4 205 |
| | | b | 1 | - | 3 | 4 | 208 | 1 877 |
| | | c | - | - | - | 12 | 288 | 2 328 |
| 9 | 1982 | a | - | - | - | 1 | 16 | 442 |
| | | b | - | - | - | - | 9 | 198 |
| | | c | - | - | - | 1 | 7 | 244 |
| 10 | 1981 | a | - | - | - | - | 3 | 20 |
| | | b | - | - | - | - | 3 | 14 |
| | | c | - | - | - | - | - | 6 |
| 11 | 1980 | a | - | - | - | - | - | - |
| | | b | - | - | - | - | - | - |
| | | c | - | - | - | - | - | - |
| 12 | 1979 | a | - | - | - | - | - | - |
| | | b | - | - | - | - | - | - |
| | | c | - | - | - | - | - | - |
| 13 | 1978 | a | - | - | - | - | - | - |
| | | b | - | - | - | - | - | - |
| | | c | - | - | - | - | - | - |
| 14 | 1977 | a | - | - | - | - | - | - |
| | | b | - | - | - | - | - | - |
| | | c | - | - | - | - | - | - |
| 15 | Insgesamt | a | 32 009 | 32 126 | 32 051 | 31 305 | 30 406 | 26 987 |
| | | b | 15 304 | 15 218 | 15 462 | 15 011 | 14 374 | 13 047 |
| | | c | 16 705 | 16 908 | 16 589 | 16 294 | 16 032 | 13 940 |

**2000/01 nach Schuljahrgang und Geburtsjahr
Altersstruktur, die 1998 ermittelt wurde –**

| Schüler im (in der) ... | | | | | Integrations- schülerinnen und -schüler | Schülerinnen und Schüler insgesamt | Lfd. Nr. |
|-------------------------|---------------|--------------|--------------|------------------|---|--|-------------|
| Schulstufe | | | | | | | |
| Sekundarstufe I | 11. | 12. | 13. | Sekundarstufe II | | | |
| 11 481 | – | – | – | – | 1 | 11 482 | 1 |
| 5 885 | – | – | – | – | 1 | 5 886 | |
| 5 596 | – | – | – | – | – | 5 596 | |
| 27 844 | – | – | – | – | 23 | 27 867 | 2 |
| 13 409 | – | – | – | – | 15 | 13 424 | |
| 14 435 | – | – | – | – | 8 | 14 443 | |
| 31 820 | – | – | – | – | 24 | 31 844 | 3 |
| 15 188 | – | – | – | – | 13 | 15 201 | |
| 16 632 | – | – | – | – | 11 | 16 643 | |
| 30 887 | – | – | – | – | 20 | 30 907 | 4 |
| 14 908 | – | – | – | – | 8 | 14 916 | |
| 15 979 | – | – | – | – | 12 | 15 991 | |
| 29 777 | 2 | – | – | 2 | 27 | 29 806 | 5 |
| 14 276 | – | – | – | – | 17 | 14 293 | |
| 15 501 | 2 | – | – | 2 | 10 | 15 513 | |
| 28 459 | 88 | 1 | – | 89 | 27 | 28 575 | 6 |
| 13 460 | 41 | – | – | 41 | 9 | 13 510 | |
| 14 999 | 47 | 1 | – | 48 | 18 | 15 065 | |
| 19 413 | 3 471 | 25 | 12 | 3 508 | 11 | 22 932 | 7 |
| 8 973 | 1 900 | 16 | 6 | 1 922 | 8 | 10 903 | |
| 10 440 | 1 571 | 9 | 6 | 1 586 | 3 | 12 029 | |
| 4 721 | 5 259 | 2 963 | 12 | 8 234 | 3 | 12 958 | 8 |
| 2 093 | 2 710 | 1 622 | 9 | 4 341 | 3 | 6 437 | |
| 2 628 | 2 549 | 1 341 | 3 | 3 893 | – | 6 521 | |
| 459 | 2 186 | 4 627 | 2 777 | 9 590 | 4 | 10 053 | 9 |
| 207 | 1 020 | 2 401 | 1 549 | 4 970 | – | 5 177 | |
| 252 | 1 166 | 2 226 | 1 228 | 4 620 | 4 | 4 876 | |
| 23 | – | 1 655 | 3 992 | 5 647 | – | 5 670 | 10 |
| 17 | – | 768 | 2 013 | 2 781 | – | 2 798 | |
| 6 | – | 887 | 1 979 | 2 866 | – | 2 872 | |
| – | – | 252 | 1 370 | 1 622 | – | 1 622 | 11 |
| – | – | 106 | 642 | 748 | – | 748 | |
| – | – | 146 | 728 | 874 | – | 874 | |
| – | – | 28 | 252 | 280 | – | 280 | 12 |
| – | – | 12 | 100 | 112 | – | 112 | |
| – | – | 16 | 152 | 168 | – | 168 | |
| – | – | 4 | 25 | 29 | – | 29 | 13 |
| – | – | 1 | 12 | 13 | – | 13 | |
| – | – | 3 | 13 | 16 | – | 16 | |
| – | – | – | – | – | – | – | 14 |
| – | – | – | – | – | – | – | |
| – | – | – | – | – | – | – | |
| 184 884 | 11 006 | 9 555 | 8 440 | 29 001 | 140 | 214 025 | 15 |
| 88 416 | 5 671 | 4 926 | 4 331 | 14 928 | 74 | 103 418 | |
| 96 468 | 5 335 | 4 629 | 4 109 | 14 073 | 66 | 110 607 | |

**5. Schülerinnen und Schüler an Gymnasien
- geschätzte Zahlen auf der Basis der**

| Lfd. Nr. | Geburtsjahr a = Zusammen b = weiblich c = männlich | Schülerinnen und Schuljahrgang/ | | | | | | |
|-------------|---|------------------------------------|---------------|---------------|---------------|---------------|---------------|---------------|
| | | 5. | 6. | 7. | 8. | 9. | 10. | |
| | | | | | | | | |
| 1 | 1990 und später | a | 32 818 | 298 | 6 | - | - | - |
| | | b | 17 688 | 126 | 1 | - | - | - |
| | | c | 15 130 | 172 | 5 | - | - | - |
| 2 | 1989 | a | 36 153 | 31 042 | 145 | 6 | - | - |
| | | b | 18 382 | 16 926 | 63 | 3 | - | - |
| | | c | 17 771 | 14 116 | 82 | 3 | - | - |
| 3 | 1988 | a | 883 | 36 367 | 29 389 | 154 | 1 | - |
| | | b | 401 | 18 764 | 16 246 | 75 | - | - |
| | | c | 482 | 17 603 | 13 143 | 79 | 1 | - |
| 4 | 1987 | a | 45 | 1 383 | 33 919 | 25 898 | 127 | 17 |
| | | b | 21 | 614 | 17 664 | 14 648 | 64 | 9 |
| | | c | 24 | 769 | 16 255 | 11 250 | 63 | 8 |
| 5 | 1986 | a | 2 | 79 | 3 056 | 32 430 | 22 037 | 128 |
| | | b | 1 | 41 | 1 356 | 17 087 | 12 826 | 58 |
| | | c | 1 | 38 | 1 700 | 15 343 | 9 211 | 70 |
| 6 | 1985 | a | - | 1 | 171 | 4 036 | 28 895 | 20 692 |
| | | b | - | 1 | 69 | 1 735 | 15 514 | 11 950 |
| | | c | - | - | 102 | 2 301 | 13 381 | 8 742 |
| 7 | 1984 | a | - | - | 17 | 312 | 4 878 | 27 577 |
| | | b | - | - | 6 | 143 | 2 210 | 14 719 |
| | | c | - | - | 11 | 169 | 2 668 | 12 858 |
| 8 | 1983 | a | - | - | 5 | 6 | 430 | 4 982 |
| | | b | - | - | 3 | 3 | 174 | 2 272 |
| | | c | - | - | 2 | 3 | 256 | 2 710 |
| 9 | 1982 | a | - | - | - | - | 24 | 606 |
| | | b | - | - | - | - | 10 | 260 |
| | | c | - | - | - | - | 14 | 346 |
| 10 | 1981 | a | - | - | - | - | - | 30 |
| | | b | - | - | - | - | - | 23 |
| | | c | - | - | - | - | - | 7 |
| 11 | 1980 | a | - | - | - | - | - | 1 |
| | | b | - | - | - | - | - | 1 |
| | | c | - | - | - | - | - | - |
| 12 | 1979 | a | - | - | - | - | - | - |
| | | b | - | - | - | - | - | - |
| | | c | - | - | - | - | - | - |
| 13 | 1978 | a | - | - | - | - | - | - |
| | | b | - | - | - | - | - | - |
| | | c | - | - | - | - | - | - |
| 14 | 1977 | a | - | - | - | - | - | - |
| | | b | - | - | - | - | - | - |
| | | c | - | - | - | - | - | - |
| 15 | Insgesamt | a | 69 901 | 69 170 | 66 708 | 62 842 | 56 392 | 54 033 |
| | | b | 36 493 | 36 472 | 35 408 | 33 694 | 30 798 | 29 292 |
| | | c | 33 408 | 32 698 | 31 300 | 29 148 | 25 594 | 24 741 |

**2000/01 nach Schuljahrgang und Geburtsjahr
Altersstruktur, die 1998 ermittelt wurde –**

| Schüler im (in der) ... | | | | | Integrations- schülerinnen und -schüler | Schülerinnen und Schüler insgesamt | Lfd. Nr. |
|-------------------------|---------------|---------------|---------------|------------------|---|--|-------------|
| Schulstufe | | | | | | | |
| Sekundarstufe I | 11. | 12. | 13. | Sekundarstufe II | | | |
| 33 122 | - | - | - | - | - | 33 122 | 1 |
| 17 815 | - | - | - | - | - | 17 815 | |
| 15 307 | - | - | - | - | - | 15 307 | |
| 67 346 | - | - | - | - | - | 67 346 | 2 |
| 35 374 | - | - | - | - | - | 35 374 | |
| 31 972 | - | - | - | - | - | 31 972 | |
| 66 794 | - | - | - | - | - | 66 794 | 3 |
| 35 486 | - | - | - | - | - | 35 486 | |
| 31 308 | - | - | - | - | - | 31 308 | |
| 61 389 | - | - | - | - | - | 61 389 | 4 |
| 33 020 | - | - | - | - | - | 33 020 | |
| 28 369 | - | - | - | - | - | 28 369 | |
| 57 732 | 4 | - | - | 4 | - | 57 736 | 5 |
| 31 369 | 3 | - | - | 3 | - | 31 372 | |
| 26 363 | 1 | - | - | 1 | - | 26 364 | |
| 53 795 | 107 | 5 | - | 112 | - | 53 907 | 6 |
| 29 269 | 53 | 4 | - | 57 | - | 29 326 | |
| 24 526 | 54 | 1 | - | 55 | - | 24 581 | |
| 32 784 | 20 981 | 139 | 5 | 21 125 | - | 53 909 | 7 |
| 17 078 | 12 247 | 70 | 3 | 12 320 | - | 29 398 | |
| 15 706 | 8 734 | 69 | 2 | 8 805 | - | 24 511 | |
| 5 423 | 27 214 | 19 691 | 111 | 47 016 | - | 52 439 | 8 |
| 2 452 | 14 820 | 11 775 | 63 | 26 658 | - | 29 110 | |
| 2 971 | 12 394 | 7 916 | 48 | 20 358 | - | 23 329 | |
| 630 | 5 821 | 25 521 | 19 501 | 50 843 | 1 | 51 474 | 9 |
| 270 | 2 624 | 13 997 | 11 499 | 28 120 | 1 | 28 391 | |
| 360 | 3 197 | 11 524 | 8 002 | 22 723 | - | 23 083 | |
| 30 | - | 5 313 | 24 115 | 29 428 | - | 29 458 | 10 |
| 23 | - | 2 443 | 13 123 | 15 566 | - | 15 589 | |
| 7 | - | 2 870 | 10 992 | 13 862 | - | 13 869 | |
| 1 | - | 740 | 5 097 | 5 837 | - | 5 838 | 11 |
| 1 | - | 308 | 2 281 | 2 589 | - | 2 590 | |
| - | - | 432 | 2 816 | 3 248 | - | 3 248 | |
| - | - | 53 | 785 | 838 | - | 838 | 12 |
| - | - | 32 | 320 | 352 | - | 352 | |
| - | - | 21 | 465 | 486 | - | 486 | |
| - | - | 6 | 89 | 95 | - | 95 | 13 |
| - | - | 4 | 43 | 47 | - | 47 | |
| - | - | 2 | 46 | 48 | - | 48 | |
| - | - | - | 22 | 22 | - | 22 | 14 |
| - | - | - | 14 | 14 | - | 14 | |
| - | - | - | 8 | 8 | - | 8 | |
| 379 046 | 54 127 | 51 468 | 49 725 | 155 320 | 1 | 534 367 | 15 |
| 202 157 | 29 747 | 28 633 | 27 346 | 85 726 | 1 | 287 884 | |
| 176 889 | 24 380 | 22 835 | 22 379 | 69 594 | - | 246 483 | |

6. Allgemein bildende Schulen 1987/88 – 2000/01 nach Schulformen

| Schulform | Schulen im Schuljahr | | | | | | | | | | | | | |
|--|----------------------|--------------|--------------|--------------|--------------|--------------|--------------|--------------|--------------|--------------|--------------|--------------|--------------|--------------|
| | 1987/88 | 1988/89 | 1989/90 | 1990/91 | 1991/92 | 1992/93 | 1993/94 | 1994/95 | 1995/96 | 1996/97 | 1997/98 | 1998/99 | 1999/00 | 2000/01 |
| Grundschulen | 3 378 | 3 382 | 3 382 | 3 391 | 3 392 | 3 395 | 3 401 | 3 411 | 3 424 | 3 435 | 3 446 | 3 451 | 3 461 | 3 464 |
| Hauptschulen | 1 200 | 1 139 | 1 059 | 971 | 909 | 872 | 837 | 809 | 781 | 770 | 757 | 750 | 746 | 742 |
| Volksschulen | 3 | 3 | 3 | 3 | 3 | 3 | 3 | 3 | 3 | 2 | 2 | 2 | 2 | 2 |
| Realschulen | 542 | 536 | 530 | 527 | 521 | 517 | 514 | 516 | 514 | 516 | 517 | 524 | 532 | 535 |
| Gesamtschulen | 96 | 119 | 134 | 157 | 171 | 182 | 188 | 192 | 198 | 203 | 209 | 215 | 215 | 215 |
| Gymnasien | 634 | 630 | 631 | 624 | 625 | 623 | 624 | 623 | 623 | 621 | 620 | 621 | 624 | 627 |
| Freie Waldorfschulen | 29 | 30 | 33 | 34 | 37 | 40 | 40 | 41 | 43 | 43 | 43 | 43 | 45 | 48 |
| Sonderschulen im Bereich G/H | 728 | 720 | 714 | 713 | 716 | 717 | 712 | 706 | 708 | 705 | 701 | 699 | 700 | 702 |
| Sonderschulen im Bereich R/Gy | 2 | 2 | 2 | 2 | 2 | 2 | 2 | 2 | 2 | 2 | 2 | 2 | 2 | 2 |
| Schulen der allge- meinen Ausbil- dung zusammen | 6 612 | 6 561 | 6 488 | 6 422 | 6 376 | 6 351 | 6 321 | 6 303 | 6 296 | 6 297 | 6 297 | 6 307 | 6 327 | 6 337 |
| Abendrealschulen | 22 | 23 | 24 | 25 | 25 | 25 | 25 | 22 | 22 | 23 | 23 | 23 | 23 | 23 |
| Abendgymnasien | 15 | 15 | 16 | 18 | 19 | 19 | 18 | 18 | 18 | 18 | 17 | 17 | 16 | 16 |
| Kollegs | 16 | 16 | 16 | 16 | 16 | 16 | 16 | 16 | 16 | 16 | 17 | 16 | 16 | 16 |
| Schulen der allge- meinen Fortbil- dung zusammen | 53 | 54 | 56 | 59 | 60 | 60 | 59 | 56 | 56 | 57 | 57 | 56 | 55 | 55 |
| Allgemein bildende Schulen insgesamt | 6 665 | 6 615 | 6 544 | 6 481 | 6 436 | 6 411 | 6 380 | 6 359 | 6 352 | 6 354 | 6 354 | 6 363 | 6 382 | 6 392 |

7. Indikatoren zur Versorgung der Schulen mit Lehrerinnen und Lehrern 2000/01

| Schulform | Basisdaten | | | | | | | | | | |
|---|-------------------------|----------------------|---------------------|-------------------------------|----------------------|---------------------|---------------|---|-----------------------|-----------------------|-------------------------------------|
| | Lehrerdaten | | | | | | | wöchentlich erteilte Unterrichtsstunden | | | |
| | Lehrer/-innen insgesamt | | | darunter aktive Lehrer/-innen | | | | Anzahl | und zwar von | | |
| | Anzahl | und zwar | | Anzahl | und zwar | | Anzahl | | vollzeitbeschäftigten | teilzeitbeschäftigten | teilzeit/stundenweise beschäftigten |
| | | hauptamtlich und BAT | vollzeitbeschäftigt | | hauptamtlich und BAT | vollzeitbeschäftigt | | | | | |
| 1 | 2 | 3 | 4 | 5 | 6 | 7 | 8 | 9 | 10 | 11 | |
| Grundschulen | 46 430 | 42 403 | 21 483 | 45 336 | 41 330 | 20 871 | 6 719 | 907 101,0 | 495 444,0 | 387 710,0 | 411 657,0 |
| Hauptschulen | 20 151 | 19 576 | 14 097 | 19 657 | 19 085 | 13 743 | 3 004 | 425 371,0 | 329 340,0 | 92 468,0 | 96 031,0 |
| Volksschulen | 61 | 61 | 35 | 59 | 59 | 35 | 8 | 1 289,0 | 863,0 | 426,0 | 426,0 |
| Realschulen | 17 948 | 17 361 | 10 844 | 17 635 | 17 048 | 10 663 | 2 976 | 374 388,0 | 261 514,0 | 109 157,0 | 112 874,0 |
| Gesamtschulen | 16 860 | 16 153 | 11 481 | 16 556 | 15 851 | 11 265 | 1 030 | 319 812,0 | 244 562,0 | 71 130,0 | 75 250,0 |
| Gymnasien | 37 703 | 33 759 | 23 752 | 37 254 | 33 327 | 23 443 | 2 929 | 683 983,0 | 506 816,0 | 153 938,0 | 177 167,0 |
| Freie Waldorfschulen | 1 524 | 1 471 | 652 | 1 510 | 1 457 | 645 | 186 | 28 901,0 | 15 834,0 | 12 861,0 | 13 067,0 |
| Sonderschulen G/H | 17 122 | 15 552 | 10 850 | 16 644 | 15 085 | 10 511 | 1 206 | 312 491,0 | 229 490,0 | 73 606,0 | 83 001,0 |
| Sonderschulen R/Gy | 96 | 92 | 65 | 93 | 89 | 62 | 7 | 1 642,0 | 1 171,0 | 445,0 | 471,0 |
| Abendrealschulen | 408 | 399 | 261 | 396 | 387 | 253 | 47 | 7 237,0 | 5 253,0 | 1 939,0 | 1 984,0 |
| Abendgymnasien | 410 | 408 | 309 | 406 | 404 | 306 | 70 | 6 865,0 | 5 558,0 | 1 299,0 | 1 307,0 |
| Kollegs | 587 | 569 | 455 | 581 | 563 | 449 | 96 | 9 732,0 | 8 026,0 | 1 599,0 | 1 706,0 |
| Allgemein bildende Schulen insgesamt | 159 300 | 147 804 | 94 284 | 156 127 | 144 685 | 92 246 | 18 278 | 3 078 812,0 | 2 103 871,0 | 906 578,0 | 974 941,0 |

| Schulform | Noch: Basisdaten | | Kennziffer | | | | | | |
|---|------------------|-------------------------------|--|-------------------------------------|----------------------|----------------------------|---------------------------------------|---------------------------|---------------------------|
| | Schüler/-innen | wöchentl. Pflichtstunden-soll | durchschnittlich erteilte Wochenstunden je | | Schüler/-innen je | | | | |
| | | | vollzeitbeschäftigte(m)r | aktive(m)r vollzeitbeschäftigte(m)r | Lehrer/-in insgesamt | hauptamtliche(m)r und BAT- | aktive(m)r hauptamtliche(m)r und BAT- | Vollzeitlehrer-Einheit | |
| | | | | | | | | KMK-Version ²⁾ | LDS-Version ³⁾ |
| 12 | 13 | 14 | 15 | 16 | 17 | 18 | 19 | 20 | |
| Grundschulen | 824 229 | 27 | 23,1 | 23,7 | 17,8 | 19,4 | 19,9 | 22,8 | 21,6 |
| Hauptschulen | 277 162 | 27 | 23,4 | 24,0 | 13,8 | 14,2 | 14,5 | 16,0 | 15,6 |
| Volksschulen | 863 | 27 | 24,7 | 24,7 | 14,1 | 14,1 | 14,6 | 16,9 | 16,6 |
| Realschulen | 324 491 | 27 | 24,1 | 24,5 | 18,1 | 18,7 | 19,0 | 21,9 | 21,3 |
| Gesamtschulen | 214 025 | 24,5 | 21,3 | 21,7 | 12,7 | 13,2 | 13,5 | 14,9 | 14,5 |
| Gymnasien | 534 367 | 24,5 | 21,3 | 21,6 | 14,2 | 15,8 | 16,0 | 17,4 | 16,9 |
| Freie Waldorfschulen | 16 710 | 24,5 / 26,5 | 24,3 | 24,5 | 11,0 | 11,4 | 11,5 | 14,2 ⁴⁾ | 14,2 |
| Sonderschulen G/H | 94 272 | 26,5 | 21,2 | 21,8 | 5,5 | 6,1 | 6,2 | 6,9 | 6,6 |
| Sonderschulen R/Gy | 483 | 24,5 / 26,5 | 18,0 | 18,9 | 5,0 | 5,3 | 5,4 | 6,0 ⁵⁾ | 5,6 |
| Abendrealschulen | 8 508 | 24 | 20,1 | 20,8 | 20,9 | 21,3 | 22,0 | 25,3 | 24,4 |
| Abendgymnasien | 5 920 | 21 | 18,0 | 18,2 | 14,4 | 14,5 | 14,7 | 16,1 | 15,7 |
| Kollegs | 6 288 | 21 | 17,6 | 17,9 | 10,7 | 11,1 | 11,2 | 11,9 | 11,6 |
| Allgemein bildende Schulen insgesamt | 2 307 318 | x | 22,3 | 22,8 | 14,5 | 15,6 | 15,9 | 17,9⁵⁾ | 17,1 |

1) "echte" Vollzeitlehrerinnen und Lehrer: Vollzeitlehrerinnen und Lehrer mit erteilten Wochenstunden \geq wöchentlichem Pflichtstundensoll –
2) Sp. 19 = Sp. 12 : (Sp. 6 + (Sp. 11 : Sp. 13)) – 3) Sp. 20 = Sp. 12 : (Sp. 6 + (Sp. 11 : Sp. 15)) – 4) Berechnung auf der Basis von 24,5 Wochenstunden –
5) Berechnung auf der Basis von 26,5 Wochenstunden.

Anhang

8. Schülerdaten Primarstufe 2000/01

| Schulform | Schüler/-innen | | | | | | | |
|---|----------------|-------------------------------|----------------|--------------|------------------------|----------------|--------------|--|
| | insgesamt | in % der Primarschüler/-innen | weiblich | | | ausländisch | | |
| | | | Anzahl | in % | | Anzahl | in % | |
| | | | | von Spalte 1 | der Primarschülerinnen | | von Spalte 1 | der ausländischen Primarschüler/-innen |
| 1 | 2 | 3 | 4 | 5 | 6 | 7 | 8 | |
| Grundschulen | 824 229 | 99,4 | 401 685 | 48,7 | 99,3 | 127 807 | 15,5 | 100 |
| darunter | | | | | | | | |
| Schulkindergarten | 12 824 | 1,5 | 4 564 | 35,6 | 1,1 | 3 892 | 30,3 | 3,0 |
| Grundstufe ¹⁾ | 811 405 | 97,8 | 397 121 | 48,9 | 98,2 | 123 915 | 15,3 | 96,9 |
| Volksschulen | 288 | 0 | 141 | 49,0 | 0 | 4 | 1,4 | 0 |
| Freie Waldorfschulen ²⁾ | 4 927 | 0,6 | 2 498 | 50,7 | 0,6 | 59 | 1,2 | 0 |
| Primarstufe | 829 444 | 100 | 404 324 | 48,7 | 100 | 127 870 | 15,4 | 100 |
| Veränderungen³⁾ gegenüber 1999/00 | | | | | | | | |
| Primarstufe | -11 293 | x | -5 854 | -0,1 | x | -902 | 0,1 | x |
| Veränderungen³⁾ gegenüber 1985/86 | | | | | | | | |
| Primarstufe | 194 050 | x | 94 786 | - | x | 34 401 | 0,7 | x |

1) einschließlich geistig Behinderten in Integrationsklassen – 2) ohne Schülerinnen und Schüler im angegliederten Sonderschulbereich – 3) Bei den Veränderungsraten in den Prozentspalten handelt es sich um Prozentpunkte.

9. Einschulungen 2000/01

| Art der Einschulung | Einschulungen in die Grundschule/Volksschule | | | | | | | | | |
|--------------------------|--|---------------|-------------------------|---------------|-------------------------|----------------------------|--------------|-------------------------|--------------|-------------------------|
| | insgesamt | | | | | darunter Schulkindergarten | | | | |
| | zu- sammen | weiblich | | ausländisch | | zu- sammen | weiblich | | ausländisch | |
| | | Anzahl | in % von Spalte 1 | Anzahl | in % von Spalte 1 | | Anzahl | in % von Spalte 6 | Anzahl | in % von Spalte 6 |
| 1 | 2 | 3 | 4 | 5 | 6 | 7 | 8 | 9 | 10 | |
| Regelanschulungen | 184 579 | 89 099 | 48,3 | 29 354 | 15,9 | 11 518 | 4 084 | 35,5 | 3 500 | 30,4 |
| Vorzeitige Einschulungen | 7 225 | 4 316 | 59,7 | 664 | 9,2 | 149 | 53 | 35,6 | 51 | 34,2 |
| Verspätete Einschulungen | 749 | 275 | 36,7 | 155 | 20,7 | 92 | 35 | 38,0 | 28 | 30,4 |
| Sonstige | 71 | 27 | 38,0 | 18 | 25,4 | - | - | - | - | - |
| Insgesamt | 192 624 | 93 717 | 48,7 | 30 191 | 15,7 | 11 759 | 4 172 | 35,5 | 3 579 | 30,4 |

Veränderungen¹⁾ gegenüber 1999/00

| | | | | | | | | | | |
|------------------|---------------|---------------|-------------|---------------|-------------|---------------|-------------|-------------|-------------|------------|
| Insgesamt | -6 271 | -3 462 | -0,2 | -1 238 | -0,1 | -1 130 | -474 | -0,5 | -291 | 0,4 |
|------------------|---------------|---------------|-------------|---------------|-------------|---------------|-------------|-------------|-------------|------------|

Veränderungen¹⁾ gegenüber 1985/86

| | | | | | | | | | | |
|------------------|---------------|---------------|-------------|----------|----------|-------------|-------------|-------------|----------|----------|
| Insgesamt | 39 586 | 19 009 | -0,1 | x | x | -382 | -808 | -5,5 | x | x |
|------------------|---------------|---------------|-------------|----------|----------|-------------|-------------|-------------|----------|----------|

| Art der Einschulung | Noch: Einschulungen in die/den | | | | | | | | | |
|------------------------|---|------------|--------------------------|-------------|--------------------------|---|---------------|--------------------------|---------------|--------------------------|
| | freie Waldorfschule (ohne Sonderschule) | | | | | allgemein bildenden Bereich (ohne Sonderschule) | | | | |
| | zu- sammen | weiblich | | ausländisch | | zu- sammen | weiblich | | ausländisch | |
| | | Anzahl | in % von Spalte 11 | Anzahl | in % von Spalte 11 | | Anzahl | in % von Spalte 16 | Anzahl | in % von Spalte 16 |
| 11 | 12 | 13 | 14 | 15 | 16 | 17 | 18 | 19 | 20 | |
| Regelanschulung | 1 119 | 568 | 50,8 | 9 | 0,8 | 185 698 | 89 667 | 48,3 | 29 363 | 15,8 |
| Vorzeitige Einschulung | 67 | 24 | 35,8 | 1 | 1,5 | 7 292 | 4 340 | 59,5 | 665 | 9,1 |
| Verspätete Einschulung | 25 | 12 | 48,0 | 1 | 4,0 | 774 | 287 | 37,1 | 156 | 20,2 |
| Sonstige | - | - | - | - | - | 71 | 27 | 38,0 | 18 | 25,4 |
| Insgesamt | 1 211 | 604 | 49,9 | 11 | 0,9 | 193 835 | 94 321 | 48,7 | 30 202 | 15,6 |

Veränderungen¹⁾ gegenüber 1999/00

| | | | | | | | | | | |
|------------------|-----------|-----------|-------------|-----------|-------------|---------------|---------------|-------------|---------------|-------------|
| Insgesamt | 60 | 10 | -1,7 | -1 | -0,1 | -6 211 | -3 452 | -0,2 | -1 239 | -0,1 |
|------------------|-----------|-----------|-------------|-----------|-------------|---------------|---------------|-------------|---------------|-------------|

Veränderungen¹⁾ gegenüber 1985/86

| | | | | | | | | | | |
|------------------|------------|------------|------------|----------|----------|---------------|---------------|-------------|----------|----------|
| Insgesamt | 510 | 278 | 3,4 | x | x | 40 096 | 19 287 | -0,1 | x | x |
|------------------|------------|------------|------------|----------|----------|---------------|---------------|-------------|----------|----------|

1) Bei den Veränderungsraten in den Prozenspalten handelt es sich um Prozentpunkte.

Anhang

10. Lehrerdaten Primarstufe 2000/01

| Schulform | Davon | | | | | | | | |
|------------------------------------|-------------------------|-------------------------------------|-------------------|---------------|-------------------|---------------|-------------------|---------------------|-------------------|
| | Lehrer/-innen insgesamt | hauptamtliche und BAT-Lehrer/-innen | | | | | | | |
| | | zusammen | in % von Spalte 1 | weiblich | | aktiv | | vollzeitbeschäftigt | |
| | | | | Anzahl | in % von Spalte 2 | Anzahl | in % von Spalte 2 | Anzahl | in % von Spalte 2 |
| 1 | 2 | 3 | 4 | 5 | 6 | 7 | 8 | 9 | |
| Grundschulen | 46 430 | 42 403 | 91,3 | 36 879 | 87,0 | 41 312 | 97,4 | 21 483 | 50,7 |
| darunter | | | | | | | | | |
| Schulkindergarten ¹⁾ | 897 | 896 | 99,9 | 867 | 96,8 | 873 | 97,4 | 615 | 68,6 |
| Volksschulen | 19 | 19 | 100,0 | 18 | 94,7 | 18 | 94,7 | 6 | 31,6 |
| Freie Waldorfschulen ²⁾ | 242 | 227 | 93,8 | 163 | 71,8 | 227 | 100,0 | 76 | 33,5 |
| Primarstufe | 46 691 | 42 649 | 91,3 | 37 060 | 86,9 | 41 557 | 97,4 | 21 565 | 50,6 |

Veränderungen³⁾ gegenüber 1999/00

| | | | | | | | | | |
|--------------------|------------|-----------|-------------|------------|------------|------------|-------------|---------------|-------------|
| Primarstufe | 206 | 44 | -0,4 | 310 | 0,6 | -28 | -0,2 | -1 317 | -3,1 |
|--------------------|------------|-----------|-------------|------------|------------|------------|-------------|---------------|-------------|

Veränderungen³⁾ gegenüber 1985/86

| | | | | | | | | | |
|--------------------|---------------|--------------|-------------|--------------|------------|----------|----------|-------------|--------------|
| Primarstufe | 10 087 | 6 619 | -7,1 | 7 644 | 5,3 | . | . | -718 | -11,2 |
|--------------------|---------------|--------------|-------------|--------------|------------|----------|----------|-------------|--------------|

| Schulform | Noch: Davon | | | | Schüler/-innen je | |
|------------------------------------|---|-------------------|--------------|--------------------|-------------------------------------|---------------------------------------|
| | nebenamtliche/nebenberufliche/Nicht-BAT-Lehrer/-innen | | | | hauptamtliche(n) und BAT-Lehrer/-in | Vollzeit-lehrer-einheit ⁴⁾ |
| | zusammen | in % von Spalte 1 | aktiv | | | |
| | | | Anzahl | in % von Spalte 10 | 14 | 15 |
| 10 | 11 | 12 | 13 | 14 | 15 | |
| Grundschulen | 4 027 | 8,7 | 4 003 | 99,4 | 19,4 | 21,6 |
| darunter | | | | | | |
| Schulkindergarten ¹⁾ | 1 | 0,1 | 1 | 100,0 | 14,3 | 15,5 |
| Volksschulen | - | - | - | - | 15,2 | 19,2 |
| Freie Waldorfschulen ²⁾ | 15 | 6,2 | 15 | 100,0 | 21,7 | 27,2 |
| Primarstufe | 4 042 | 8,7 | 4 018 | 99,4 | 19,4 | 21,6 |

Veränderungen³⁾ gegenüber 1999/00

| | | | | | | |
|--------------------|------------|------------|------------|-------------|-------------|-------------|
| Primarstufe | 162 | 0,4 | 154 | -0,2 | -0,3 | -0,6 |
|--------------------|------------|------------|------------|-------------|-------------|-------------|

Veränderungen³⁾ gegenüber 1985/86

| | | | | | | |
|--------------------|--------------|------------|----------|----------|------------|----------|
| Primarstufe | 3 468 | 7,1 | . | . | 1,8 | . |
|--------------------|--------------|------------|----------|----------|------------|----------|

1) nur solche Lehrerinnen und Lehrer, die mit überwiegenderem Stundenanteil im Schulkindergarten unterrichten – 2) ohne angegliederten Sonderschulbereich – 3) Bei den Veränderungen in den Prozenspalten handelt es sich um Prozentpunkte. – 4) Umrechnung der von teilzeit- und nebenamtlich/nebenberuflich beschäftigten oder Nicht-BAT-Lehrkräften erteilten Stunden mittels der durchschnittlichen Wochenstunden je "aktiver" Vollzeit beschäftigter Lehrkraft; Einzelheiten siehe Begriffsdefinitionen S. 34.

11. Unterrichtsdaten Primarstufe 2000/01

| Schulform | Erteilte wöchentliche Unterrichtsstunden | | | | | | | | | je 100 Schüler/-innen |
|------------------------------------|--|----------------------|-------------------|---------------|--------------------------|---------------------------------------|-------------------|---------------|--------------------------|-----------------------|
| | insgesamt | davon | | | | | | | | |
| | | hauptamtlich und BAT | | | | nebenamtlich/nebenberuflich/Nicht-BAT | | | | |
| | | Anzahl | in % von Spalte 1 | je Lehrer/-in | je aktive(n)r Lehrer/-in | Anzahl | in % von Spalte 1 | je Lehrer/-in | je aktive(n)r Lehrer/-in | |
| 1 | 2 | 3 | 4 | 5 | 6 | 7 | 8 | 9 | 10 | |
| Grundschulen | 907 101,0 | 883 154,0 | 97,4 | 20,8 | 21,4 | 23 947,0 | 2,6 | 5,9 | 6,0 | 110,1 |
| darunter | | | | | | | | | | |
| Schulkindergarten | 21 597,0 | 21 591,0 | 100,0 | 24,1 | 24,7 | 6,0 | 0 | 6,0 | 6,0 | 168,4 |
| Volksschulen | 372,0 | 372,0 | 100,0 | 19,6 | 20,7 | - | - | - | - | 129,2 |
| Freie Waldorfschulen ¹⁾ | 4 885,0 | 4 826,0 | 98,8 | 21,3 | 21,3 | 59,0 | 1,2 | 3,9 | 3,9 | 99,1 |
| Primarstufe | 912 358,0 | 888 352,0 | 97,4 | 20,8 | 21,4 | 24 006,0 | 2,6 | 5,9 | 6,0 | 110,0 |

Veränderungen²⁾ gegenüber 1999/00

| | | | | | | | | | | |
|--------------------|-----------------|-----------------|-------------|-------------|-------------|----------------|------------|------------|------------|------------|
| Primarstufe | -7 600,0 | -8 980,0 | -0,1 | -0,3 | -0,2 | 1 380,0 | 0,1 | 0,1 | 0,1 | 0,6 |
|--------------------|-----------------|-----------------|-------------|-------------|-------------|----------------|------------|------------|------------|------------|

Veränderungen²⁾ gegenüber 1985/86

| | | | | | | | | | | |
|--------------------|------------------|-----------------|-------------|-------------|----------|-----------------|------------|------------|----------|--------------|
| Primarstufe | 117 212,0 | 96 156,0 | -2,2 | -1,2 | . | 21 056,0 | 2,2 | 0,8 | . | -15,1 |
|--------------------|------------------|-----------------|-------------|-------------|----------|-----------------|------------|------------|----------|--------------|

1) ohne angegliederten Sonderschulbereich – 2) Bei den Veränderungsraten in den Prozentspalten handelt es sich um Prozentpunkte.

12. Schülerdaten Sekundarstufe I 2000/01

| Schulform | Schüler/-innen | | | | | | | |
|---|------------------|---|----------------|--------------|----------------------|----------------|--------------|--------------------------------------|
| | insgesamt | in % der Sekundarstufe I-Schüler/-innen | weiblich | | | ausländisch | | |
| | | | Anzahl | in % | | Anzahl | in % | |
| | | | | von Spalte 1 | der S I-Schülerinnen | | von Spalte 1 | der ausländischen S I-Schüler/-innen |
| 1 | 2 | 3 | 4 | 5 | 6 | 7 | 8 | |
| Hauptschulen ¹⁾ | 277 162 | 23,6 | 118 669 | 42,8 | 20,5 | 61 077 | 22,0 | 43,9 |
| Volksschulen | 575 | 0 | 266 | 46,3 | 0 | 38 | 6,6 | 0 |
| Realschulen | 324 491 | 27,7 | 164 205 | 50,6 | 28,4 | 28 374 | 8,7 | 20,4 |
| Gesamtschulen ¹⁾ | 185 024 | 15,8 | 88 490 | 47,8 | 15,3 | 30 678 | 16,6 | 22,0 |
| Gymnasien | 379 047 | 32,3 | 202 158 | 53,3 | 35,0 | 18 998 | 5,0 | 13,6 |
| Freie Waldorfschulen ²⁾ | 7 157 | 0,6 | 3 734 | 52,2 | 0,6 | 101 | 1,4 | 0,1 |
| Sekundarstufe I | 1 173 456 | 100 | 577 522 | 49,2 | 100 | 139 266 | 11,9 | 100 |
| Veränderungen³⁾ gegenüber 1999/00 | | | | | | | | |
| Sekundarstufe I | 21 184 | x | 10 307 | - | x | 2 246 | - | x |
| Veränderungen³⁾ gegenüber 1985/86 | | | | | | | | |
| Sekundarstufe I | 61 189 | x | 31 693 | 0,1 | x | 24 097 | 1,5 | x |

1) einschließlich geistig Behinderten in Integrationsklassen – 2) ohne Schülerinnen und Schüler im angegliederten Sonderschulbereich – 3) Bei den Veränderungsraten in den Prozentspalten handelt es sich um Prozentpunkte.

13. Abgängerinnen und Abgänger aus der Sekundarstufe I im Abgangsjahr 2000 nach Abschlüssen

| Schulform | Schulabgänger/-innen | | | | | Abgänger/-innen ohne Abschluss | | | Abgänger/-innen mit Hauptschulabschluss Klasse 9 | | |
|------------------------------------|----------------------|--------------------|-------------------|---------------|-------------------|--------------------------------|----------------|--------------|--|----------------|--------------|
| | ins-gesamt | Schulabgängerinnen | | ausländisch | | zu-sammen | Abgänge-rinnen | aus-ländisch | zusammen | | |
| | | Anzahl | in % von Spalte 1 | Anzahl | in % von Spalte 1 | | | | zu-sammen | Abgänge-rinnen | aus-ländisch |
| 1 | 2 | 3 | 4 | 5 | 6 | 7 | 8 | 9 | 10 | 11 | |
| Hauptschulen | 49 013 | 21 382 | 43,6 | 10 187 | 20,8 | 5 028 | 1 793 | 1 588 | 5 262 | 2 061 | 1 262 |
| Volksschulen | 56 | 28 | 50,0 | 6 | 10,7 | 2 | - | - | 3 | 2 | - |
| Realschulen | 45 030 | 23 496 | 52,2 | 3 146 | 7,0 | 450 | 197 | 43 | 1 243 | 519 | 149 |
| Gesamtschulen | 19 485 | 8 963 | 46,0 | 3 216 | 16,5 | 952 | 383 | 214 | 1 439 | 609 | 314 |
| Gymnasien | 5 968 | 3 127 | 52,4 | 366 | 6,1 | 141 | 59 | 20 | 589 | 253 | 73 |
| Freie Waldorfschulen ¹⁾ | 519 | 256 | 49,3 | 12 | 2,3 | 1 | 1 | - | 48 | 22 | 2 |
| Sekundarstufe I | 120 071 | 57 252 | 47,7 | 16 933 | 14,1 | 6 574 | 2 433 | 1 865 | 8 584 | 3 466 | 1 800 |

Veränderungen²⁾ gegenüber 1999

| | | | | | | | | | | | |
|------------------------|---------------|-------------|----------|---------------|-------------|------------|------------|-----------|------------|------------|-----------|
| Sekundarstufe I | -1 515 | -726 | - | -1 238 | -0,8 | 301 | 122 | -1 | 376 | 227 | 30 |
|------------------------|---------------|-------------|----------|---------------|-------------|------------|------------|-----------|------------|------------|-----------|

Veränderungen²⁾ gegenüber 1985

| | | | | | | | | | | | |
|------------------------|----------------|----------------|-------------|--------------|------------|---------------|---------------|---------------|----------------|---------------|-------------|
| Sekundarstufe I | -60 103 | -30 748 | -1,1 | 2 810 | 6,3 | -5 365 | -2 138 | -1 607 | -17 084 | -8 597 | -958 |
|------------------------|----------------|----------------|-------------|--------------|------------|---------------|---------------|---------------|----------------|---------------|-------------|

| Schulform | Noch: Abgänger/-innen mit Hauptschulabschluss Klasse 9 | | | Abgänger/-innen mit Hauptschulabschluss Klasse 10 | | | Abgänger/-innen mit Fachoberschulreife | | | | | |
|------------------------------------|--|----------------|--------------|---|----------------|--------------|--|----------------|--------------|-----------------------|----------------|--------------|
| | Qualifikationsvermerk | | | zu-sammen | Abgänge-rinnen | aus-ländisch | zusammen | | | Qualifikationsvermerk | | |
| | zu-sammen | Abgänge-rinnen | aus-ländisch | | | | zu-sammen | Abgänge-rinnen | aus-ländisch | zu-sammen | Abgänge-rinnen | aus-ländisch |
| | 12 | 13 | 14 | 15 | 16 | 17 | 18 | 19 | 20 | 21 | 22 | 23 |
| Hauptschulen | 509 | 218 | 117 | 23 046 | 9 805 | 4 530 | 15 677 | 7 723 | 2 807 | 7 106 | 3 818 | 1 246 |
| Volksschulen | - | - | - | 27 | 11 | 4 | 24 | 15 | 2 | 10 | 6 | - |
| Realschulen | 1 072 | 448 | 134 | 1 001 | 449 | 97 | 42 336 | 22 331 | 2 857 | 19 445 | 11 253 | 1 241 |
| Gesamtschulen | 998 | 438 | 242 | 6 283 | 2 745 | 1 126 | 10 811 | 5 226 | 1 562 | 3 060 | 1 578 | 369 |
| Gymnasien | 461 | 203 | 63 | 482 | 235 | 45 | 4 756 | 2 580 | 228 | 3 954 | 2 182 | 174 |
| Freie Waldorfschulen ¹⁾ | - | - | - | 51 | 26 | 5 | 419 | 207 | 5 | - | - | - |
| Sekundarstufe I | 3 040 | 1 307 | 556 | 30 890 | 13 271 | 5 807 | 74 023 | 38 082 | 7 461 | 33 575 | 18 837 | 3 030 |

Veränderungen²⁾ gegenüber 1999

| | | | | | | | | | | | | |
|------------------------|------------|------------|-----------|-------------|-------------|-------------|---------------|-------------|-------------|---------------|-------------|-------------|
| Sekundarstufe I | 427 | 201 | 39 | -853 | -334 | -654 | -1 339 | -741 | -613 | -1 283 | -805 | -493 |
|------------------------|------------|------------|-----------|-------------|-------------|-------------|---------------|-------------|-------------|---------------|-------------|-------------|

Veränderungen²⁾ gegenüber 1985

| | | | | | | | | | | | | |
|------------------------|---------------|---------------|------------|----------------|---------------|--------------|----------------|----------------|--------------|----------------|---------------|--------------|
| Sekundarstufe I | -1 832 | -1 375 | 177 | -11 063 | -5 021 | 1 640 | -26 591 | -14 992 | 3 735 | -16 728 | -9 438 | 1 154 |
|------------------------|---------------|---------------|------------|----------------|---------------|--------------|----------------|----------------|--------------|----------------|---------------|--------------|

1) Ohne Abgängerinnen und Abgänger aus dem angegliederten Sonderschulbereich; Abgängerinnen und Abgänger mit dem Zeugnis der Waldorfschule werden in Anlehnung an den Runderlaß des Kultusministers vom 19. 3. 1985 den einzelnen Abschlußarten zugeordnet. – 2) Bei den Veränderungsdaten in den Prozentspalten handelt es sich um Prozentpunkte.

14. Lehrerdaten Sekundarstufe I 2000/01

| Schulform | Lehrer/-innen insgesamt | Davon | | | | | | | |
|------------------------------------|-------------------------|-------------------------------------|-------------------|---------------|-------------------|---------------|-------------------|---------------------|-------------------|
| | | hauptamtliche und BAT-Lehrer/-innen | | | | | | | |
| | | zusammen | in % von Spalte 1 | weiblich | | aktiv | | vollzeitbeschäftigt | |
| | | | | Anzahl | in % von Spalte 2 | Anzahl | in % von Spalte 2 | Anzahl | in % von Spalte 2 |
| 1 | 2 | 3 | 4 | 5 | 6 | 7 | 8 | 9 | |
| Hauptschulen | 20 151 | 19 576 | 97,1 | 10 902 | 55,7 | 19 080 | 97,5 | 14 097 | 72,0 |
| Volksschulen | 42 | 42 | 100,0 | 24 | 57,1 | 41 | 97,6 | 29 | 69,0 |
| Realschulen | 17 948 | 17 361 | 96,7 | 11 210 | 64,6 | 17 048 | 98,2 | 10 844 | 62,5 |
| Gesamtschulen | 14 675 | 14 195 | 96,7 | 7 778 | 54,8 | 13 930 | 98,1 | 10 084 | 71,0 |
| Gymnasien | 27 026 | 24 379 | 90,2 | 11 255 | 46,2 | 24 066 | 98,7 | 16 993 | 69,7 |
| Freie Waldorfschulen ¹⁾ | 689 | 659 | 95,6 | 380 | 57,7 | 655 | 99,4 | 263 | 39,9 |
| Sekundarstufe I | 80 531 | 76 212 | 94,6 | 41 549 | 54,5 | 74 820 | 98,2 | 52 310 | 68,6 |

Veränderungen²⁾ gegenüber 1999/00

| | | | | | | | | | |
|------------------------|--------------|--------------|-------------|--------------|------------|------------|-------------|-----------|-------------|
| Sekundarstufe I | 2 459 | 1 334 | -1,3 | 1 195 | 0,6 | 878 | -0,5 | 67 | -1,2 |
|------------------------|--------------|--------------|-------------|--------------|------------|------------|-------------|-----------|-------------|

Veränderungen²⁾ gegenüber 1985/86

| | | | | | | | | | |
|------------------------|--------------|--------------|-------------|--------------|------------|---|---|---------------|-------------|
| Sekundarstufe I | 5 773 | 2 955 | -3,4 | 3 290 | 2,3 | . | . | -2 804 | -6,6 |
|------------------------|--------------|--------------|-------------|--------------|------------|---|---|---------------|-------------|

| Schulform | Noch: Davon | | | | Schüler/-innen je | |
|------------------------------------|---|-------------------|--------------|--------------------|--|-------------|
| | nebenamtliche/nebenberufliche/Nicht-BAT-Lehrer/-innen | | | | hauptamtliche(m)r und BAT-Lehrer/-in | |
| | zusammen | in % von Spalte 1 | aktiv | | | |
| | | | Anzahl | in % von Spalte 10 | Vollzeit-lehrer- ³⁾ einheit | |
| 10 | 11 | 12 | 13 | 14 | | 15 |
| Hauptschulen | 575 | 2,9 | 572 | 99,5 | 14,2 | 15,6 |
| Volksschulen | - | - | - | - | 13,7 | 15,5 |
| Realschulen | 587 | 3,3 | 587 | 100,0 | 18,7 | 21,3 |
| Gesamtschulen | 480 | 3,3 | 479 | 99,8 | 13,0 | 14,3 |
| Gymnasien | 2 647 | 9,8 | 2 636 | 99,6 | 15,5 | 16,5 |
| Freie Waldorfschulen ¹⁾ | 30 | 4,4 | 30 | 100,0 | 10,9 | 13,7 |
| Sekundarstufe I | 4 319 | 5,4 | 4 304 | 99,7 | 15,4 | 16,9 |

Veränderungen²⁾ gegenüber 1999/00

| | | | | | | |
|------------------------|--------------|------------|--------------|-------------|-------------|----------|
| Sekundarstufe I | 1 125 | 1,3 | 1 116 | -0,1 | -0,3 | - |
|------------------------|--------------|------------|--------------|-------------|-------------|----------|

Veränderungen²⁾ gegenüber 1985/86

| | | | | | | |
|------------------------|--------------|------------|---|---|------------|---|
| Sekundarstufe I | 2 818 | 3,4 | . | . | 0,2 | . |
|------------------------|--------------|------------|---|---|------------|---|

1) ohne angegliederten Sonderschulbereich – 2) Bei den Veränderungsraten in den Prozenspalten handelt es sich um Prozentpunkte. – 3) Umrechnung der von teilzeit- und nebenamtlich/nebenberuflich beschäftigten oder Nicht-BAT-Lehrkräften erteilten Stunden mittels der durchschnittlichen Wochenstunden je „aktiver“ vollzeitbeschäftigter Lehrkraft; Einzelheiten siehe Begriffsdefinitionen S. 34.

15. Unterrichtsdaten Sekundarstufe I 2000/01

| Schulform | Erteilte wöchentliche Unterrichtsstunden | | | | | | | | | je 100 Schüler/-innen |
|---|--|----------------------|-------------------|---------------|--------------------------|---------------------------------------|-------------------|---------------|--------------------------|-----------------------|
| | ins-gesamt | davon | | | | | | | | |
| | | hauptamtlich und BAT | | | | nebenamtlich/nebenberuflich/Nicht-BAT | | | | |
| | | Anzahl | in % von Spalte 1 | je Lehrer/-in | je aktive(m)r Lehrer/-in | Anzahl | in % von Spalte 1 | je Lehrer/-in | je aktive(m)r Lehrer/-in | |
| 1 | 2 | 3 | 4 | 5 | 6 | 7 | 8 | 9 | 10 | |
| Hauptschulen | 425 371,0 | 421 808,0 | 99,2 | 21,5 | 22,1 | 3 563,0 | 0,8 | 6,2 | 6,2 | 153,5 |
| Volksschulen | 917,0 | 917,0 | 100,0 | 21,8 | 22,4 | - | - | - | - | 159,5 |
| Realschulen | 374 388,0 | 370 671,0 | 99,0 | 21,4 | 21,7 | 3 717,0 | 1,0 | 6,3 | 6,3 | 115,4 |
| Gesamtschulen | 266 704,0 | 263 885,0 | 98,9 | 18,6 | 18,9 | 2 819,0 | 1,1 | 5,9 | 5,9 | 144,1 |
| Gymnasien | 432 096,0 | 417 047,0 | 96,5 | 17,1 | 17,3 | 15 049,0 | 3,5 | 5,7 | 5,7 | 114,0 |
| Freie Waldorfschulen ¹⁾ | 11 505,0 | 11 406,0 | 99,1 | 17,3 | 17,4 | 99,0 | 0,9 | 3,3 | 3,3 | 160,8 |
| Sekundarstufe I | 1 510 981,0 | 1 485 734,0 | 98,3 | 19,5 | 19,9 | 25 247,0 | 1,7 | 5,8 | 5,9 | 128,8 |
| Veränderungen²⁾ gegenüber 1999/00 | | | | | | | | | | |
| Sekundarstufe I | 17 465,0 | 9 183,0 | -0,6 | -0,2 | -0,1 | 8 282,0 | 0,6 | 0,5 | 0,6 | -0,8 |
| Veränderungen²⁾ gegenüber 1985/86 | | | | | | | | | | |
| Sekundarstufe I | -59 260,0 | -74 877,0 | -1,1 | -1,8 | . | 15 617,0 | 1,1 | -0,6 | . | -12,4 |

1) ohne angegliederten Sonderschulbereich – 2) Bei den Veränderungsraten in den Prozentspalten handelt es sich um Prozentpunkte.

Anhang

16. Schülerdaten Sekundarstufe II 2000/01

| Schulform | Schüler/-innen | | | | | | | |
|------------------------------------|---|--|----------------|--------------|----------------------|---------------|--------------|--------------------------------------|
| | insgesamt | in % der Sekundarstufe II-Schüler/-innen | weiblich | | | ausländisch | | |
| | | | Anzahl | in % | | Anzahl | in % | |
| | | | | von Spalte 1 | der SII-Schülerinnen | | von Spalte 1 | der ausländischen SII-Schüler/-innen |
| 1 | 2 | 3 | 4 | 5 | 6 | 7 | 8 | |
| Gesamtschulen | 29 001 | 15,5 | 14 928 | 51,5 | 14,6 | 4 588 | 15,8 | 34,9 |
| Gymnasien | 155 320 | 83,1 | 85 726 | 55,2 | 84,0 | 8 504 | 5,5 | 64,7 |
| Freie Waldorfschulen ¹⁾ | 2 635 | 1,4 | 1 398 | 53,1 | 1,4 | 47 | 1,8 | 0,4 |
| Sekundarstufe II | 186 956 | 100 | 102 052 | 54,6 | 100 | 13 139 | 7,0 | 100 |
| | Veränderungen²⁾ gegenüber 1999/00 | | | | | | | |
| Sekundarstufe II | -4 001 | x | -1 454 | 0,4 | x | -841 | -0,3 | x |
| | Veränderungen²⁾ gegenüber 1985/86 | | | | | | | |
| Sekundarstufe II | -21 511 | x | -1 636 | 4,9 | x | 7 814 | 4,4 | x |

1) ohne Schülerinnen und Schüler des angegliederten berufsbildenden Bereiches – 2) Bei den Veränderungsdaten in den Prozentspalten handelt es sich um Prozentpunkte.

17. Abgängerinnen und Abgänger aus der Sekundarstufe II im Abgangsjahr 2000 nach Abschlussarten

| Schulform | Abgänger/-innen mit | | | | | | | | | Abgänger/-innen insgesamt | | |
|-------------------------------------|--|---------------|--------------|--------------------|---------------|--------------|----------------------------|---------------|--------------|---------------------------|---------------|--------------|
| | Fachoberschulreife mit Qualifikationsvermerk | | | Fachhochschulreife | | | allgemeiner Hochschulreife | | | | | |
| | zu-sammen | Abgängerinnen | aus-ländisch | zu-sammen | Abgängerinnen | aus-ländisch | zu-sammen | Abgängerinnen | aus-ländisch | ins-gesamt | Abgängerinnen | aus-ländisch |
| | 1 | 2 | 3 | 4 | 5 | 6 | 7 | 8 | 9 | 10 | 11 | 12 |
| Gesamtschulen | 1 855 | 856 | 378 | 1 338 | 719 | 260 | 6 776 | 3 490 | 888 | 9 969 | 5 065 | 1 526 |
| Gymnasien | 4 405 | 2 319 | 504 | 2 917 | 1 624 | 213 | 44 302 | 24 247 | 2 100 | 51 624 | 28 190 | 2 817 |
| Freie Waldorfschulen ¹⁾ | - | - | - | 3 | - | - | 448 | 268 | 7 | 451 | 268 | 7 |
| Sekundarstufe II | 6 260 | 3 175 | 882 | 4 258 | 2 343 | 473 | 51 526 | 28 005 | 2 995 | 62 044 | 33 523 | 4 350 |
| Veränderungen gegenüber 1999 | | | | | | | | | | | | |
| Sekundarstufe II | 1 361 | 777 | 56 | 406 | 237 | -5 | 1 072 | 639 | -96 | 2 839 | 1 653 | -45 |
| Veränderungen gegenüber 1985 | | | | | | | | | | | | |
| Sekundarstufe II | 1 596 | 696 | 645 | 1 245 | 580 | 397 | -11 848 | -3 871 | 2 160 | -9 007 | -2 595 | 3 202 |

1) ohne Abgängerinnen und Abgänger aus dem angegliederten berufsbildenden Bereich

Anhang

18. Lehrerdaten Sekundarstufe II 2000/01

| Schulform | Lehrer/-innen insgesamt | Davon | | | | | | | |
|---|-------------------------|-------------------------------------|-------------------|--------------|-------------------|---------------|-------------------|---------------------|-------------------|
| | | hauptamtliche und BAT-Lehrer/-innen | | | | | | | |
| | | zusammen | in % von Spalte 1 | weiblich | | aktiv | | vollzeitbeschäftigt | |
| | | | | Anzahl | in % von Spalte 2 | Anzahl | in % von Spalte 2 | Anzahl | in % von Spalte 2 |
| 1 | 2 | 3 | 4 | 5 | 6 | 7 | 8 | 9 | |
| Gesamtschulen | 2 185 | 1 958 | 89,6 | 870 | 44,4 | 1 921 | 98,1 | 1 397 | 71,3 |
| Gymnasien | 10 677 | 9 380 | 87,9 | 3 475 | 37,0 | 9 259 | 98,7 | 6 759 | 72,1 |
| Freie Waldorfschulen ¹⁾ | 250 | 246 | 98,4 | 126 | 51,2 | 243 | 98,8 | 101 | 41,1 |
| Sekundarstufe II | 13 112 | 11 584 | 88,3 | 4 471 | 38,6 | 11 423 | 98,6 | 8 257 | 71,3 |
| Veränderungen²⁾ gegenüber 1999/00 | | | | | | | | | |
| Sekundarstufe II | -340 | -826 | -4,0 | -273 | 0,4 | -871 | -0,5 | -820 | -1,8 |
| Veränderungen²⁾ gegenüber 1985/86 | | | | | | | | | |
| Sekundarstufe II | -6 448 | -7 700 | -10,3 | -1 888 | 5,6 | . | . | -7 599 | -10,9 |

| Schulform | Noch: Davon | | | | Schüler/-innen je | |
|---|---|-------------------|--------------|--------------------|---------------------------------------|-------------|
| | nebenamtliche/nebenberufliche/Nicht-BAT-Lehrer/-innen | | | | hauptamtliche(m)r und BAT-Lehrer/-in | |
| | zusammen | in % von Spalte 1 | aktiv | | | |
| | | | Anzahl | in % von Spalte 10 | Vollzeit-lehrer-einheit ³⁾ | |
| 10 | 11 | 12 | 13 | 14 | | 15 |
| Gesamtschulen | 227 | 10,4 | 226 | 99,6 | 14,8 | 16,2 |
| Gymnasien | 1 297 | 12,1 | 1 291 | 99,5 | 16,6 | 17,7 |
| Freie Waldorfschulen ¹⁾ | 4 | 1,6 | 4 | 100,0 | 10,7 | 13,9 |
| Sekundarstufe II | 1 528 | 11,7 | 1 521 | 99,5 | 16,1 | 17,4 |
| Veränderungen²⁾ gegenüber 1999/00 | | | | | | |
| Sekundarstufe II | 486 | 4,0 | 480 | -0,4 | 0,7 | - |
| Veränderungen²⁾ gegenüber 1985/86 | | | | | | |
| Sekundarstufe II | 1 252 | 10,3 | . | . | 5,3 | . |

1) ohne angegliederten berufsbildenden Bereich – 2) Bei den Veränderungsdaten in den Prozentspalten handelt es sich um Prozentpunkte. – 3) Umrechnung der von teilzeit- und nebenamtlich/nebenberuflich beschäftigten oder Nicht-BAT-Lehrkräften erteilten Stunden mittels der durchschnittlichen Wochenstunden je „aktiver“ vollzeitbeschäftigter Lehrkraft; Einzelheiten siehe Begriffsdefinitionen S. 34.

19. Unterrichtsdaten Sekundarstufe II 2000/01

| Schulform | Erteilte wöchentliche Unterrichtsstunden | | | | | | | | | |
|---|--|----------------------|-------------------------|------------------|--------------------------------|---------------------------------------|-------------------------|------------------|--------------------------------|---------------------------------|
| | insgesamt | davon | | | | | | | | |
| | | hauptamtlich und BAT | | | | nebenamtlich/nebenberuflich/Nicht-BAT | | | | je 100 Schüler/ -innen |
| | | Anzahl | in % von Spalte 1 | je Lehrer/-in | je aktive(m)r Lehrer/-in | Anzahl | in % von Spalte 1 | je Lehrer/-in | je aktive(m)r Lehrer/-in | |
| 1 | 2 | 3 | 4 | 5 | 6 | 7 | 8 | 9 | 10 | |
| Gesamtschulen | 53 108,0 | 51 807,0 | 97,6 | 26,5 | 27,0 | 1 301,0 | 2,4 | 5,7 | 5,8 | 183,1 |
| Gymnasien | 251 887,0 | 243 707,0 | 96,8 | 26,0 | 26,3 | 8 180,0 | 3,2 | 6,3 | 6,3 | 162,2 |
| Freie Waldorfschulen ¹⁾ | 4 853,0 | 4 836,0 | 99,6 | 19,7 | 19,9 | 17,0 | 0,4 | 4,3 | 4,3 | 184,2 |
| Sekundarstufe II | 309 848,0 | 300 350,0 | 96,9 | 25,9 | 26,3 | 9 498,0 | 3,1 | 6,2 | 6,2 | 165,7 |
| Veränderungen²⁾ gegenüber 1999/00 | | | | | | | | | | |
| Sekundarstufe II | -7 515,0 | -10 839,0 | -1,2 | 0,8 | 1,0 | 3 324,0 | 1,2 | 0,3 | 0,3 | -0,5 |
| Veränderungen²⁾ gegenüber 1985/86 | | | | | | | | | | |
| Sekundarstufe II | -65 276,0 | -73 167,0 | -2,7 | 6,5 | . | 7 891,0 | 2,7 | 0,4 | . | -14,2 |

1) ohne angegliederten berufsbildenden Bereich – 2) Bei den Veränderungsraten in den Prozentspalten handelt es sich um Prozentpunkte.

20. Private Schulen 2000/01

| Schulform | Schulen | Klassen | Schüler/-innen | | | | | Schul- abgänger/ -innen |
|---|------------|--------------|----------------|---------------|-------------------------|--------------|-------------------------|-------------------------------|
| | | | insgesamt | weiblich | | ausländisch | | |
| | | | | Anzahl | in % von Spalte 3 | Anzahl | in % von Spalte 3 | |
| 1 | 2 | 3 | 4 | 5 | 6 | 7 | 8 | |
| Grundschulen | 19 | 150 | 3 550 | 1 674 | 47,2 | 283 | 8,0 | x |
| darunter | | | | | | | | |
| Schulkindergarten | – | – | – | – | – | – | – | x |
| Hauptschulen | 5 | 41 | 963 | 444 | 46,1 | 101 | 10,5 | 315 |
| Volksschulen | 1 | 20 | 484 | 223 | 46,1 | 30 | 6,2 | 56 |
| Realschulen | 42 | 744 | 22 320 | 14 761 | 66,1 | 556 | 2,5 | 3 238 |
| Gesamtschulen | 13 | 238 | 7 273 | 3 589 | 49,3 | 724 | 10,0 | 813 |
| Gymnasien | 105 | 2 190 | 89 526 | 53 604 | 59,9 | 2 560 | 2,9 | 9 872 |
| Freie Waldorfschulen | 48 | 626 | 16 710 | 8 492 | 50,8 | 277 | 1,7 | 1 179 |
| Zusammen | 233 | 4 009 | 140 826 | 82 787 | 58,8 | 4 531 | 3,2 | 15 473 |
| Sonderschule im Bereich G/H | 62 | 796 | 6 836 | 2 124 | 31,1 | 797 | 11,7 | 607 |
| darunter | | | | | | | | |
| Sonderschulkindergarten | – | – | – | – | – | – | – | – |
| Sonderschulen im Bereich R/Gy | – | – | – | – | – | – | – | – |
| Zusammen | 62 | 796 | 6 836 | 2 124 | 31,1 | 797 | 11,7 | 607 |
| Schulen der allgemeinen Ausbildung | 295 | 4 805 | 147 662 | 84 911 | 57,5 | 5 328 | 3,6 | 16 080 |
| Abendrealschulen | 2 | x | 973 | 473 | 48,6 | 401 | 41,2 | 289 |
| Abendgymnasien | 1 | x | 335 | 191 | 57,0 | 50 | 14,9 | 79 |
| Kollegs | 5 | x | 1 540 | 782 | 50,8 | 140 | 9,1 | 442 |
| Schulen der allgemeinen Fortbildung | 8 | x | 2 848 | 1 446 | 50,8 | 591 | 20,8 | 810 |
| Allgemein bildende Schulen insgesamt | 303 | x | 150 510 | 86 357 | 57,4 | 5 919 | 3,9 | 16 890 |

| Schulform | Hauptamtliche und BAT-Lehrer/-innen | | | Wöchentlich erteilte Unterrichtsstunden ¹⁾ | | Schüler/-innen je | | |
|---|-------------------------------------|--------------|-------------------|---|-----------------------|----------------------|-------------------|--|
| | insgesamt | weiblich | | Anzahl | je 100 Schüler/-innen | Klasse ²⁾ | ha/BAT-Lehrer/-in | Vollzeit-lehrer/-einheit ³⁾ |
| | | Anzahl | in % von Spalte 9 | | | | | |
| 9 | 10 | 11 | 12 | 13 | 14 | 15 | 16 | |
| Grundschulen | 225 | 179 | 79,6 | 4 707,0 | 132,6 | 23,7 | 15,8 | 18,5 |
| darunter | | | | | | | | |
| Schulkindergarten | – | – | – | – | – | – | – | – |
| Hauptschulen | 70 | 37 | 52,9 | 1 622,0 | 168,4 | 23,5 | 13,8 | 15,3 |
| Volksschulen | 30 | 19 | 63,3 | 695,0 | 143,6 | 24,2 | 16,1 | 17,9 |
| Realschulen | 1 134 | 702 | 61,9 | 25 264,0 | 113,2 | 30,0 | 19,7 | 22,4 |
| Gesamtschulen | 563 | 284 | 50,4 | 11 459,0 | 157,6 | 26,6 | 12,9 | 14,6 |
| Gymnasien | 5 424 | 2 428 | 44,8 | 114 218,0 | 127,6 | 28,6 | 16,5 | 17,9 |
| Freie Waldorfschulen | 1 471 | 879 | 59,8 | 28 901,0 | 173,0 | 26,7 | 11,4 | 14,2 |
| Zusammen | 8 917 | 4 528 | 50,8 | 186 866,0 | 132,7 | 28,2 | 15,8 | 17,7 |
| Sonderschule im Bereich G/H | 1 583 | 1 027 | 64,9 | 34 241,0 | 500,9 | 8,6 | 4,3 | 4,6 |
| darunter | | | | | | | | |
| Sonderschulkindergarten | – | – | – | – | – | – | – | – |
| Sonderschulen im Bereich R/Gy | – | – | – | – | – | – | – | – |
| Zusammen | 1 583 | 1 027 | 64,9 | 34 241,0 | 500,9 | 8,6 | 4,3 | 4,6 |
| Schulen der allgemeinen Ausbildung | 10 500 | 5 555 | 52,9 | 221 107,0 | 149,7 | 25,0 | 14,1 | 15,7 |
| Abendrealschulen | 56 | 34 | 60,7 | 1 047,0 | 107,6 | x | 17,4 | 20,7 |
| Abendgymnasien | 19 | 8 | 42,1 | 343,0 | 102,4 | x | 17,6 | 20,9 |
| Kollegs | 143 | 54 | 37,8 | 2 497,0 | 162,1 | x | 10,8 | 11,3 |
| Schulen der allgemeinen Fortbildung | 218 | 96 | 44,0 | 3 887,0 | 136,5 | x | 13,1 | 14,3 |
| Allgemein bildende Schulen insgesamt | 10 718 | 5 651 | 52,7 | 224 994,0 | 149,5 | x | 14,0 | 15,6 |

1) hauptamtlicher und BAT- sowie nebenamtlicher/nebenberuflicher/Nicht-BAT-Lehrerinnen und -Lehrer – 2) Die gymnasiale Oberstufe der Gesamtschule und des Gymnasiums bleibt unberücksichtigt. – 3) Umrechnung der von teilzeit- und nebenamtlich/nebenberuflich beschäftigten oder Nicht-BAT-Lehrkräften erteilten Stunden mittels der durchschnittlichen Wochenstunden je „aktiver“ vollzeitbeschäftigter Lehrkraft; Einzelheiten siehe Begriffsdefinitionen S. 34.

21. Öffentliche Schulen 2000/01

| Schulform | Schulen | Klassen | Schüler/-innen | | | | Schul- abgänger/ -innen | |
|---|--------------|---------------|------------------|------------------|-------------------------|----------------|-------------------------------|-------------------------|
| | | | insgesamt | weiblich | | ausländisch | | |
| | | | | Anzahl | in % von Spalte 3 | Anzahl | | in % von Spalte 3 |
| 1 | 2 | 3 | 4 | 5 | 6 | 7 | 8 | |
| Grundschulen | 3 445 | 34 958 | 820 679 | 400 011 | 48,7 | 127 524 | 15,5 | x |
| darunter | | | | | | | | |
| Schulkindergarten | 832 | 887 | 12 824 | 4 564 | 35,6 | 3 892 | 30,3 | x |
| Hauptschulen | 737 | 11 998 | 276 199 | 118 225 | 42,8 | 60 976 | 22,1 | 48 698 |
| Volksschulen | 1 | 21 | 379 | 184 | 48,5 | 12 | 3,2 | - |
| Realschulen | 493 | 10 858 | 302 171 | 149 444 | 49,5 | 27 818 | 9,2 | 41 792 |
| Gesamtschulen | 202 | 6 375 | 206 752 | 99 829 | 48,3 | 35 542 | 17,2 | 28 641 |
| Gymnasien | 522 | 11 683 | 444 841 | 234 280 | 52,7 | 24 942 | 5,6 | 47 720 |
| Freie Waldorfschulen | - | - | - | - | - | - | - | - |
| Zusammen | 5 400 | 75 893 | 2 051 021 | 1 001 973 | 48,9 | 276 814 | 13,5 | 166 851 |
| Sonderschulen im Bereich G/H | 640 | 7 781 | 87 436 | 31 199 | 35,7 | 19 655 | 22,5 | 7 993 |
| darunter | | | | | | | | |
| Sonderschulkindergarten | 29 | 186 | 1 197 | 548 | 45,8 | 295 | 24,6 | x |
| Sonderschulen im Bereich R/Gy | 2 | 42 | 483 | 220 | 45,5 | 38 | 7,9 | 66 |
| Zusammen | 642 | 7 823 | 87 919 | 31 419 | 35,7 | 19 693 | 22,4 | 8 059 |
| Schulen der allgemeinen Ausbildung | 6 042 | 83 716 | 2 138 940 | 1 033 392 | 48,3 | 296 507 | 13,9 | 174 910 |
| Abendrealschulen | 21 | x | 7 535 | 3 653 | 48,5 | 2 320 | 30,8 | 1 669 |
| Abendgymnasien | 15 | x | 5 585 | 2 946 | 52,7 | 964 | 17,3 | 1 081 |
| Kollegs | 11 | x | 4 748 | 2 363 | 49,8 | 710 | 15,0 | 1 387 |
| Schulen der allgemeinen Fortbildung | 47 | x | 17 868 | 8 962 | 50,2 | 3 994 | 22,4 | 4 137 |
| Allgemein bildende Schulen insgesamt | 6 089 | x | 2 156 808 | 1 042 354 | 48,3 | 300 501 | 13,9 | 179 047 |

| Schulform | Hauptamtliche und BAT-Lehrer/-innen | | | Wöchentlich erteilte Unterrichtsstunden ¹⁾ | | Schüler/-innen je | | |
|---|-------------------------------------|---------------|-------------------------|---|------------------------------|----------------------|-----------------------|---|
| | insgesamt | weiblich | | Anzahl | je 100 Schüler/ -innen | Klasse ²⁾ | ha/BAT- Lehrer/-in | Vollzeit- lehrer- einheit ³⁾ |
| | | Anzahl | in % von Spalte 9 | | | | | |
| 9 | 10 | 11 | 12 | 13 | 14 | 15 | 16 | |
| Grundschulen | 42 178 | 36 700 | 87,0 | 902 394,0 | 110,0 | 23,5 | 19,5 | 21,6 |
| darunter | | | | | | | | |
| Schulkindergarten | 897 | 868 | 96,8 | 21 597,0 | 168,4 | 14,5 | 14,3 | 15,5 |
| Hauptschulen | 19 506 | 10 865 | 55,7 | 423 749,0 | 153,4 | 23,0 | 14,2 | 15,6 |
| Volksschulen | 31 | 23 | 74,2 | 594,0 | 156,7 | 18,0 | 12,2 | 15,2 |
| Realschulen | 16 227 | 10 508 | 64,8 | 349 124,0 | 115,5 | 27,8 | 18,6 | 21,2 |
| Gesamtschulen | 15 590 | 8 364 | 53,6 | 308 353,0 | 149,1 | 28,0 | 13,3 | 14,5 |
| Gymnasien | 28 335 | 12 302 | 43,4 | 569 765,0 | 128,1 | 27,1 | 15,7 | 16,7 |
| Freie Waldorfschulen | - | - | - | - | - | - | - | - |
| Zusammen | 121 867 | 78 762 | 64,6 | 2 553 979,0 | 124,5 | 25,0 | 16,8 | 18,5 |
| Sonderschulen im Bereich G/H | 13 696 | 10 186 | 74,4 | 278 250,0 | 318,2 | 11,2 | 6,4 | 6,8 |
| darunter | | | | | | | | |
| Sonderschulkindergarten | 140 | 130 | 92,9 | 2 881,0 | 240,7 | 6,4 | 8,6 | 10,9 |
| Sonderschulen im Bereich R/Gy | 92 | 66 | 71,7 | 1 642,0 | 340,0 | 10,4 | 5,3 | 5,6 |
| Zusammen | 13 788 | 10 252 | 74,4 | 279 892,0 | 318,4 | 11,2 | 6,4 | 6,8 |
| Schulen der allgemeinen Ausbildung | 135 655 | 89 014 | 65,6 | 2 833 871,0 | 132,5 | 23,7 | 15,8 | 17,3 |
| Abendrealschulen | 343 | 180 | 52,5 | 6 190,0 | 82,1 | x | 22,0 | 25,0 |
| Abendgymnasien | 389 | 161 | 41,4 | 6 522,0 | 116,8 | x | 14,4 | 15,4 |
| Kollegs | 426 | 151 | 35,4 | 7 235,0 | 152,4 | x | 11,1 | 11,6 |
| Schulen der allgemeinen Fortbildung | 1 158 | 492 | 42,5 | 19 947,0 | 111,6 | x | 15,4 | 16,7 |
| Allgemein bildende Schulen insgesamt | 136 813 | 89 506 | 65,4 | 2 853 818,0 | 132,3 | x | 15,8 | 17,3 |

1) hauptamtlicher und BAT- sowie nebenamtlicher/nebenberuflicher/Nicht-BAT-Lehrerinnen und -Lehrer – 2) Die gymnasiale Oberstufe der Gesamtschule und des Gymnasiums bleibt unberücksichtigt. – 3) Umrechnung der von teilzeit- und nebenamtlich/nebenberuflich beschäftigten oder Nicht-BAT-Lehrkräften erteilten Stunden mittels der durchschnittlichen Wochenstunden je „aktiver“ vollzeitbeschäftigter Lehrkraft; Einzelheiten siehe Begriffsdefinitionen S. 34.