



## Statistische Berichte

### Straßenverkehrsunfälle in Nordrhein-Westfalen 2008



# **Straßenverkehrsunfälle in Nordrhein-Westfalen**

**2008**

Herausgegeben von  
Information und Technik Nordrhein-Westfalen, Geschäftsbereich Statistik  
Mauerstraße 51, 40476 Düsseldorf • Postfach 10 11 05, 40002 Düsseldorf  
Telefon 0211 9449-01 • Telefax 0211 442006  
Internet: <http://www.it.nrw.de>  
E-Mail: [poststelle@it.nrw.de](mailto:poststelle@it.nrw.de)

Erschienen im November 2009

Alle Statistischen Berichte finden Sie als PDF-Datei zum kostenlosen  
Download in unserer Internet-Rubrik „Publikationen“.

© Information und Technik NRW, Düsseldorf, 2009  
Auszugsweise Vervielfältigung und Verbreitung mit Quellenangabe gestattet.

# Inhalt

Seite

<b>Vorbemerkungen</b> .....	5
-----------------------------	---

## Grafiken

Verunglückte bei Straßenverkehrsunfällen 2008 nach Alter und Geschlecht .....	8
Verunglückte bei Straßenverkehrsunfällen 2008 nach Straßenklassen .....	8
Verunglückte bei Straßenverkehrsunfällen 1985 – 2008 .....	9
Verunglückte bei Straßenverkehrsunfällen 2004 – 2008 nach Regierungsbezirken .....	10

## Tabellenteil

1. Straßenverkehrsunfälle und Verunglückte 1953 – 2008 .....	13
2. An Straßenverkehrsunfällen mit Personenschaden beteiligte und verunglückte Verkehrsteilnehmer 1958 – 2008 .....	14
3. Straßenverkehrsunfälle mit Personenschaden und Verunglückte 2000 – 2008 nach Straßenarten .....	15
4. Straßenverkehrsunfälle und Unfallfolgen 2008	
4.1 Nach Ortslage und Monaten .....	16
4.2 Nach Ortslage, Unfalltypen und Straßenkategorien .....	17
4.3 Nach Ortslage und Art der Verkehrsbeteiligung .....	23
4.4 Unfälle mit Personenschaden nach Ortslage, Uhrzeit und Wochentagen .....	24
4.5 Getötete und Verletzte nach Ortslage, Uhrzeit und Wochentagen .....	26
4.6 Unfälle mit Personenschaden und/oder schwerwiegende Unfälle mit Sachschaden nach Ortslage, Uhrzeit und Monaten .....	28
4.7 Unfälle mit Personenschaden nach Ortslage, Uhrzeit und Monaten .....	30
4.8 Nach Ortslage und zulässigen Höchstgeschwindigkeiten .....	32
4.9 Nach Geschwindigkeitsbegrenzungen in Baustellenbereichen und freien Strecken auf Bundesautobahnen .....	33
5. Beteiligte an Straßenverkehrsunfällen 2008	
5.1 Alleinunfälle und Unfälle mit zwei Beteiligten nach Ortslage, Unfallverursachern und Unfallgegnern .....	36
5.2 Unfallflucht .....	38
5.3 Nach Monaten .....	39
5.4 Bei Unfällen mit Personenschaden nach Altersgruppen und Geschlecht .....	41
5.5 Hauptverursacher bei Unfällen mit Personenschaden nach Altersgruppen und Geschlecht .....	42
5.6 Hauptverursacher nach Altersgruppen, Geschlecht und Unfallfolgen .....	43
5.7 Hauptverursacher nach Art der Verkehrsbeteiligung und Unfallfolgen .....	45
5.8 Nach Wohnsitz und ihrer Nationalität .....	46
5.9 Alkoholisierete Beteiligte nach Altersgruppen und Ortslage bei Unfällen mit Personenschaden .....	48
5.10 Alkoholisierete Beteiligte nach Blutalkoholwerten, Altersgruppen und Geschlecht bei Unfällen mit Personenschaden .....	50
5.11 Alkoholisierete Beteiligte nach Blutalkoholwerten, Altersgruppen und Geschlecht bei schwerwiegenden Unfällen mit Sachschaden (i. e. S.) .....	51
5.12 Hauptverursacher nach Dauer der Fahrerlaubnis, Altersgruppen und Geschlecht .....	52
5.13 Hauptverursacher nach Dauer der Fahrerlaubnis, Altersgruppen und Geschlecht .....	54
5.14 Fahrzeugbesetzung und Unfallfolgen nach Art der Verkehrsbeteiligung und Ortslage .....	56

6.	Verunglückte nach Art der Verkehrsbeteiligung und Verletzungsschwere 2008	
6.1	Fahrzeugführer nach Altersgruppen . . . . .	58
6.2	Mitfahrer nach Altersgruppen . . . . .	60
6.3	Verunglückte Fahrzeugführer und Mitfahrer von anderen Fahrzeugen, Fußgänger nach Altersgruppen . . . . .	62
6.4	Verunglückte nach Geschlecht und Altersgruppen . . . . .	64
6.5	Kraftfahrzeugführer bzw. Mitfahrer nach Altersgruppen und Geschlecht . . . . .	66
6.6	Verunglückte nach Monaten und Ortslage . . . . .	68
6.7	Nach Lichtverhältnissen, Straßenzustand und Ortslage . . . . .	70
6.8	Kinder, Jugendliche und Heranwachsende bis 20 Jahre nach Geschlecht . . . . .	72
6.9	Fußgänger und Radfahrer im Alter von 6 bis 14 Jahren . . . . .	74
6.10	Verunglückte Beteiligte und Mitfahrer nach Altersjahren und Geschlecht . . . . .	75
6.11	Führer und Mitfahrer von Kraftomnibussen, Personenkraftwagen und Leichtkrafträdern nach Altersgruppen . . . . .	83
7.	Ursachen von Straßenverkehrsunfällen 2008	
7.1	Fehlverhalten der Fahrzeugführer nach Art der Verkehrsbeteiligung und Unfallschwere . . . . .	85
7.2	Fehlverhalten der Fahrzeugführer nach Altersgruppen bei Unfällen mit Personenschaden	91
7.3	Fehlverhalten der Fahrzeugführer von Personenkraftwagen bzw. Motorrädern nach Altersgruppen bei Unfällen mit Personenschaden . . . . .	92
7.4	Fehlverhalten der Fahrzeugführer nach Altersgruppen und Geschlecht bei Unfällen mit Personenschaden . . . . .	93
7.5	Fehlverhalten der Fahrer von Personenkraftwagen nach Altersgruppen und Geschlecht bei Unfällen mit Personenschaden . . . . .	94
7.6	Fehlverhalten der Fahrzeugführer nach Altersgruppen bei Unfällen mit Personenschaden nach Art der Verkehrsbeteiligung . . . . .	95
7.7	Fehlverhalten der Fahrzeugführer nach Altersgruppen bei schwerwiegenden Unfällen mit Sachschaden (i. e. S.) . . . . .	96
7.8	Fehlverhalten der Fahrzeugführer je 1 000 Beteiligte nach Altersgruppen und Geschlecht bei Unfällen mit Personenschaden . . . . .	97
7.9	Fehlverhalten der Fahrzeugführer je 1 000 Beteiligte nach Altersgruppen bei Unfällen mit Personenschaden . . . . .	98
7.10	Technische Mängel der Fahrzeuge nach der Fahrzeugart . . . . .	99
7.11	Fehlverhalten der Fußgänger nach Altersklassen . . . . .	100
7.12	Allgemeine Unfallursachen nach Straßenkategorien . . . . .	101
7.13	Straßenverkehrsunfälle und Verunglückte nach Unfallursachen . . . . .	104
7.14	Straßenverkehrsunfälle und Verunglückte nach Art des Nachweises . . . . .	107
8.	Bei Straßenverkehrsunfällen mit Personenschaden Verunglückte 2008 nach Art der Verkehrsbeteiligung und kreisfreien Städten und Kreisen . . . . .	110
9.	Straßenverkehrsunfälle, beteiligte Verkehrsteilnehmer, Verunglückte und Unfallursachen 2008 nach kreisfreien Städten und Kreisen	
9.1	Innerhalb von Ortschaften . . . . .	118
9.2	Außerhalb von Ortschaften . . . . .	134
9.3	Innerhalb und außerhalb von Ortschaften . . . . .	150
<b>Karte</b>		
Unfälle mit Personenschaden in kreisfreien Städten und Kreisen 2008		
10.	Straßenverkehrsunfälle und verunglückte Personen 2008 nach kreisfreien Städten und Kreisen . . . . .	169
<b>Veröffentlichungen</b> . . . . .		
198		

## Vorbemerkungen

### Rechtsgrundlage

Rechtsgrundlage für die Zusammenstellung der vorliegenden Ergebnisse ist das Gesetz über die Statistik der Straßenverkehrsunfälle vom 15. Juni 1990 sowie das Erste Gesetz zur Änderung des Straßenverkehrsunfallstatistikgesetzes vom 23. November 1994 und die Verordnung zur näheren Bestimmung des schwerwiegenden Unfalls mit Sachschaden im Sinne des Straßenverkehrsunfallstatistikgesetzes vom 21. Dezember 1994. Alle Unfälle, bei denen infolge des Fahrverkehrs auf öffentlichen Wegen und Plätzen Personen getötet oder verletzt oder Sachschäden verursacht worden sind, werden erfasst und statistisch ausgewertet.

### Erläuterungen

Bei den Unfällen wird unterschieden in:

#### Unfälle mit Personenschaden

##### *Unfälle mit Getöteten*

Dazu zählen alle Personen, die innerhalb von 30 Tagen an der Unfallfolge verstorben sind.

##### *Unfälle mit Schwerverletzten*

Dazu zählen alle Personen, die zur stationären Behandlung in ein Krankenhaus eingeliefert worden sind.

##### *Unfälle mit Leichtverletzten*

Dazu zählen alle Personen, deren Verletzungen keinen stationären Krankenhausaufenthalt erforderlich machten.

#### Unfälle mit Sachschaden

– bis 1994

##### *Schwere Sachschadensunfälle*

Unfälle, bei denen der Sachschaden bei einem der Geschädigten folgende Wertgrenzen überschreitet.

1960 und früher:	200 DM
1961 – 1964:	500 DM
1965 – 1982:	1 000 DM
1983 – 1990:	3 000 DM
1991 – 1994:	4 000 DM

##### *Bagatellunfälle*

Unfälle, bei denen der Sachschaden bei jedem der Geschädigten obenstehende Wertgrenzen unterschreitet.

– ab 1995

##### *Schwerwiegender Unfall mit Sachschaden (im engeren Sinne)*

Straftatbestand oder Ordnungswidrigkeit (Bußgeld) und wenn gleichzeitig mindestens ein Kraftfahrzeug aufgrund eines Unfallschadens von der Unfallstelle abgeschleppt werden muss (nicht fahrbereit). Dies betrifft auch Fälle mit Alkoholeinwirkung.

##### *Sonstiger Sachschadensunfall unter Alkoholeinwirkung*

Unfallbeteiligter oder Unfallbeteiligte standen unter Alkoholeinfluss und falls Kraftfahrzeuge beteiligt waren, waren diese alle noch fahrbereit (wenn gleichzeitig ein Kraftfahrzeug nicht fahrbereit war, dann ist die Unfallkategorie schwerwiegender Unfall mit Sachschaden zutreffend).

##### *Sonstiger Sachschadensunfall ohne Alkoholeinwirkung*

Alle sonstigen Sachschadensunfälle, dazu zählen alle Sachschadensunfälle

- ohne Straftatbestand oder Ordnungswidrigkeit (Bußgeld), unabhängig davon ob ein beteiligtes Kraftfahrzeug fahrbereit war oder nicht
- mit Straftatbestand oder Ordnungswidrigkeit (Bußgeld) und alle Kraftfahrzeuge fahrbereit. Diese Unfälle sind analog dem früheren Bagatellunfall zu behandeln.

Kriterium für die Zuordnung eines Unfalles ist die jeweils schwerste Folge.

– ab 2008

##### *Schwerwiegender Unfall mit Sachschaden (im engeren Sinne)*

Straftatbestand oder Ordnungswidrigkeit (Bußgeld) und wenn gleichzeitig mindestens ein Kraftfahrzeug aufgrund eines Unfallschadens von der Unfallstelle abgeschleppt werden muss (nicht fahrbereit). Dies betrifft auch Unfälle unter Einfluss von Alkohol oder anderen berauschenden Mitteln

##### *Sonstiger Sachschadensunfall unter Einfluss berauschender Mittel*

Unfallbeteiligter oder Unfallbeteiligte standen unter Einwirkung von Alkohol oder anderen berauschenden Mitteln und falls Kraftfahrzeuge beteiligt waren, waren diese alle noch fahrbereit (wenn gleichzeitig ein Kraftfahrzeug nicht fahrbereit war, dann ist die Unfallkategorie schwerwiegender Unfall mit Sachschaden zutreffend).

*Sonstiger Sachschadensunfall ohne Einfluss berauschender Mittel*

Alle sonstigen Sachschadensunfälle, dazu zählen alle Sachschadensunfälle

- ohne Straftatbestand oder Ordnungswidrigkeit (Bußgeld), unabhängig davon ob ein beteiligtes Kraftfahrzeug fahrbereit war oder nicht
- mit Straftatbestand oder Ordnungswidrigkeit (Bußgeld) und alle Kraftfahrzeuge fahrbereit.

Diese Unfälle sind analog dem früheren Bagatellunfall zu behandeln.

Kriterium für die Zuordnung eines Unfalles ist die jeweils schwerste Folge.

### **Zeichenerklärung**

(nach DIN 55 301)

- 0 weniger als die Hälfte von 1 in der letzten besetzten Stelle, jedoch mehr als nichts
- nichts vorhanden (genau null)
- ... Angabe fällt später an
- / keine Angabe, da Zahlenwert nicht sicher genug
- . Zahlen sind unbekannt oder geheim zu halten
- x Tabellenfach gesperrt, weil Aussage nicht sinnvoll (u. a. für Veränderungsraten von 100 und mehr % sowie im Falle des Vergleichs einstelliger Zahlenwerte)

## **Grafiken**



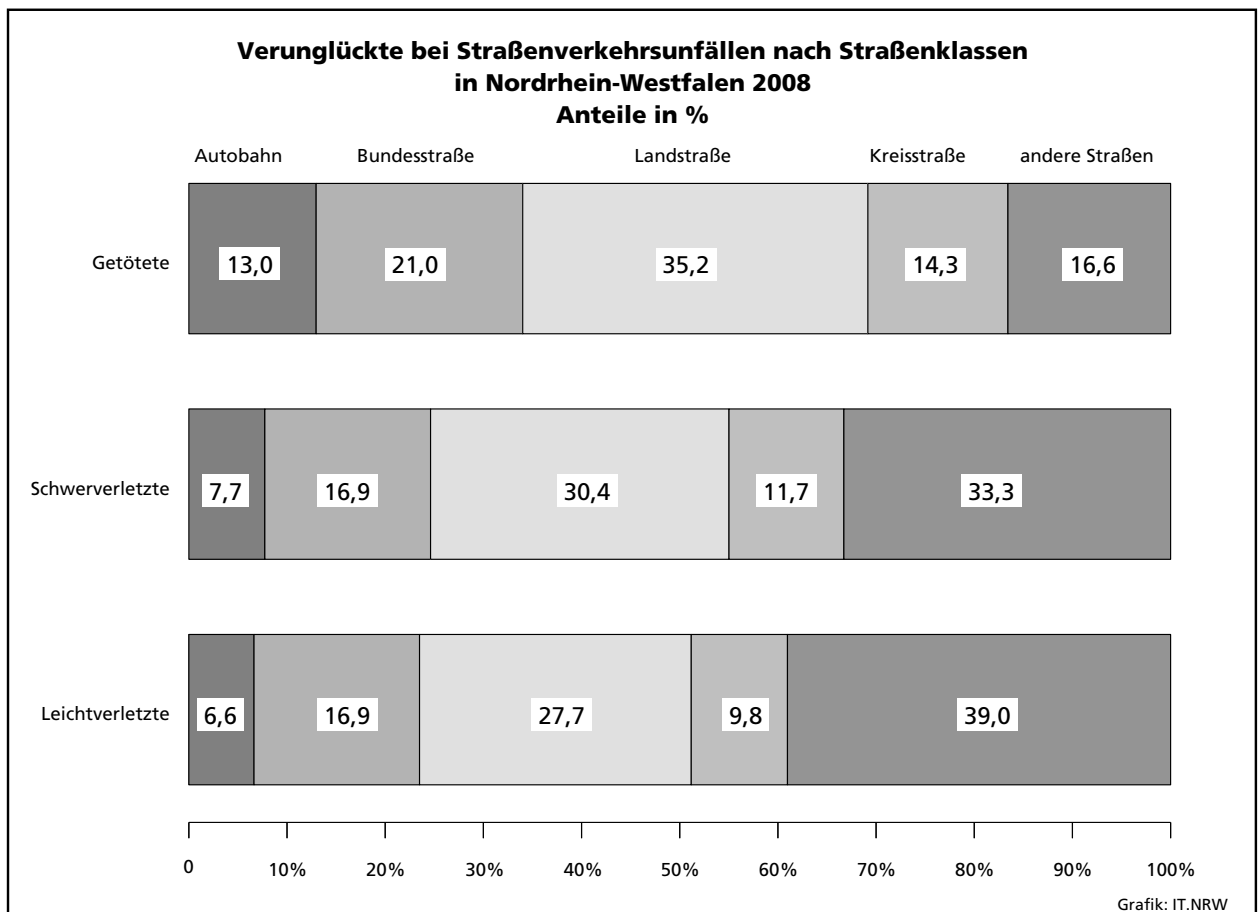
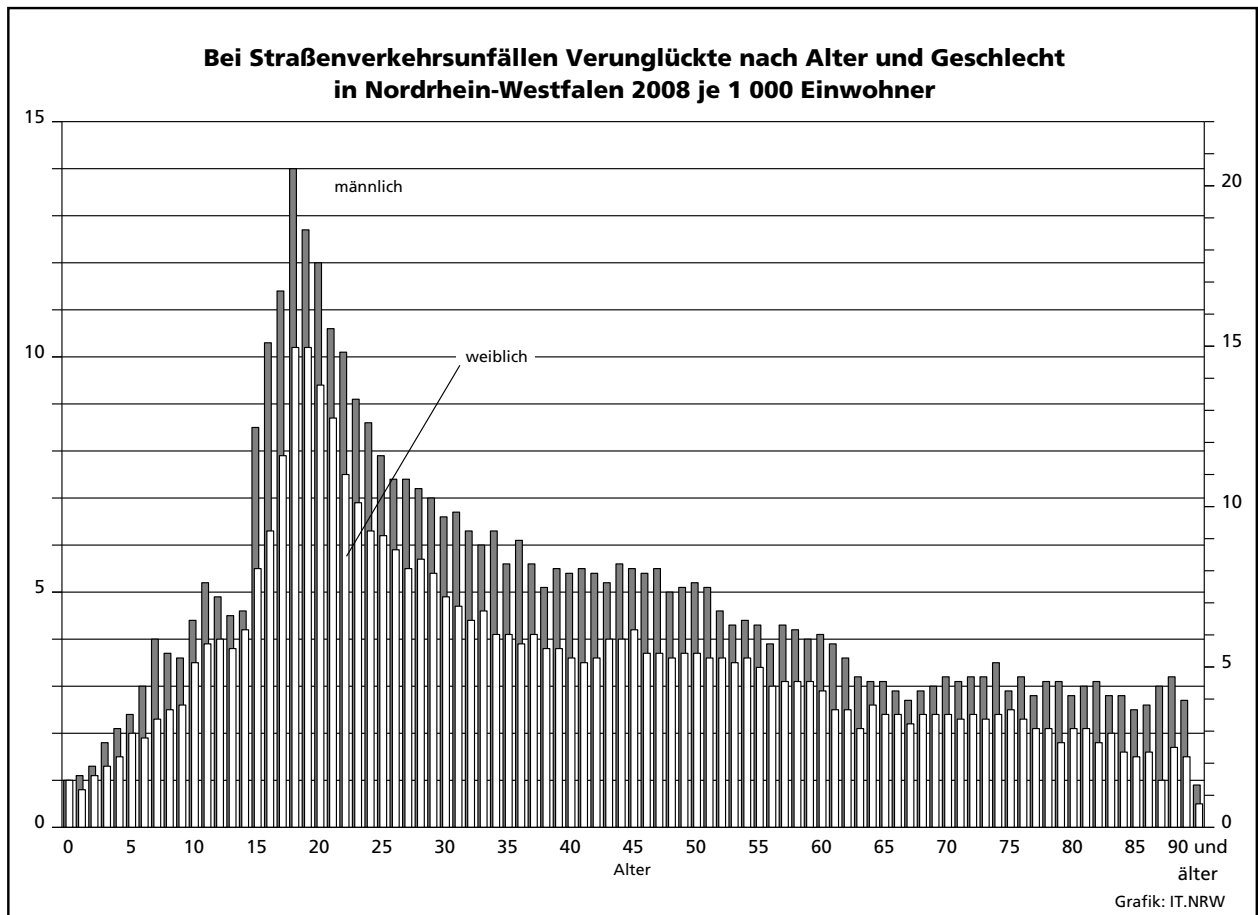

## Verunglückte bei Straßenverkehrsunfällen 1985 – 2008

1985 = 100

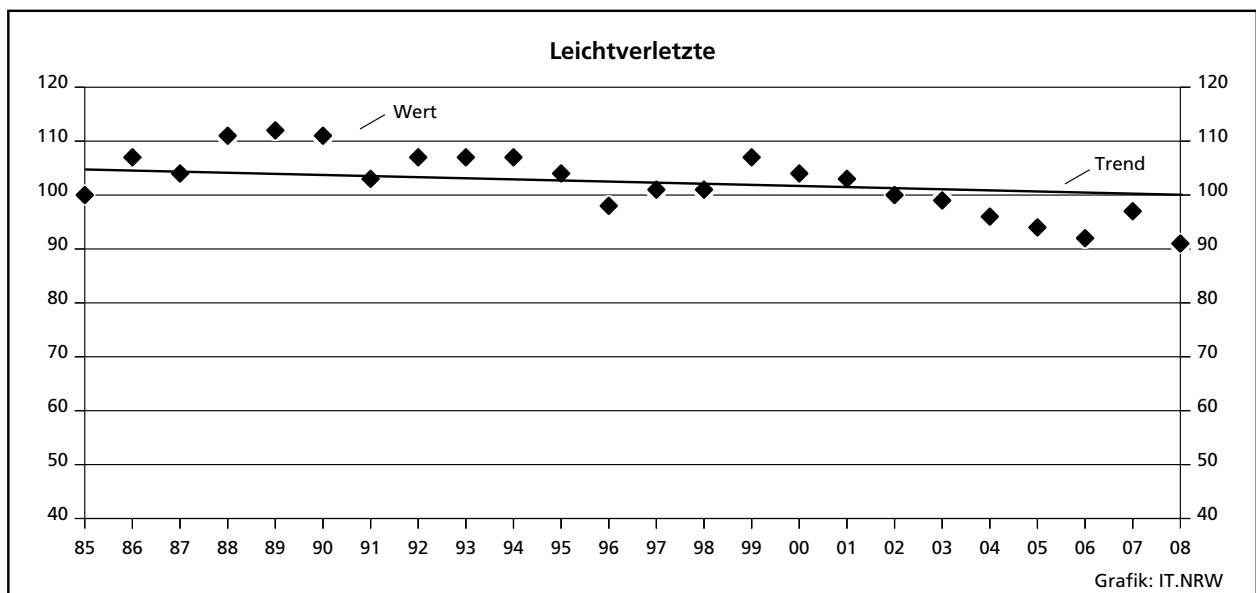
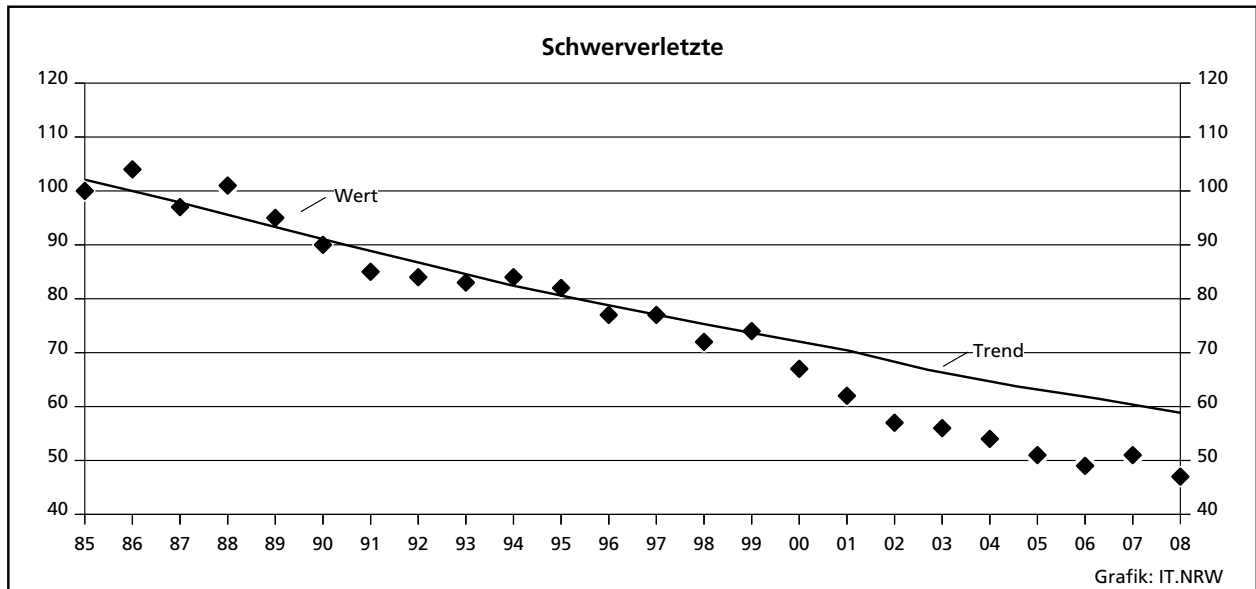
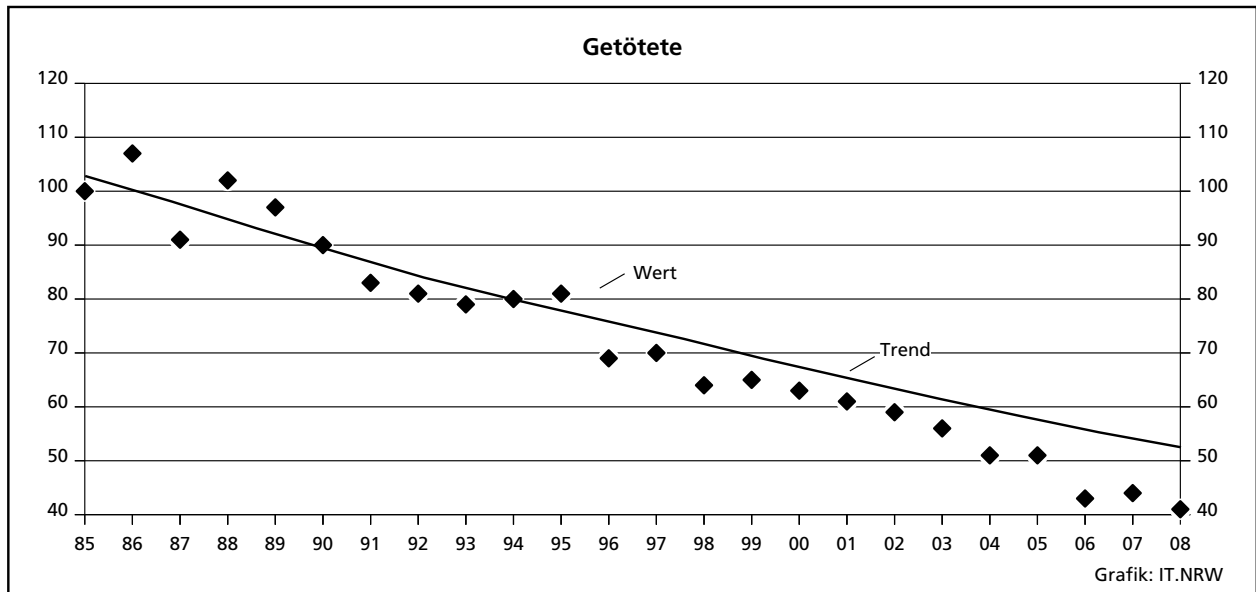

### Verunglückte bei Straßenverkehrsunfällen 2004 – 2008 in den Regierungsbezirken je 100 000 Einwohner

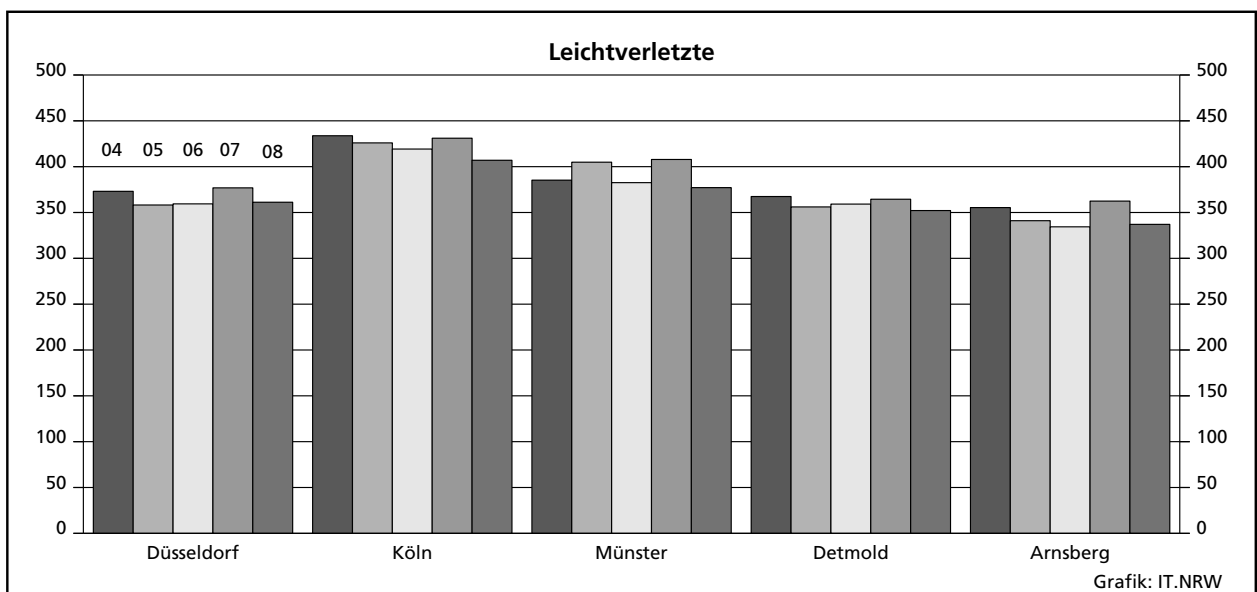
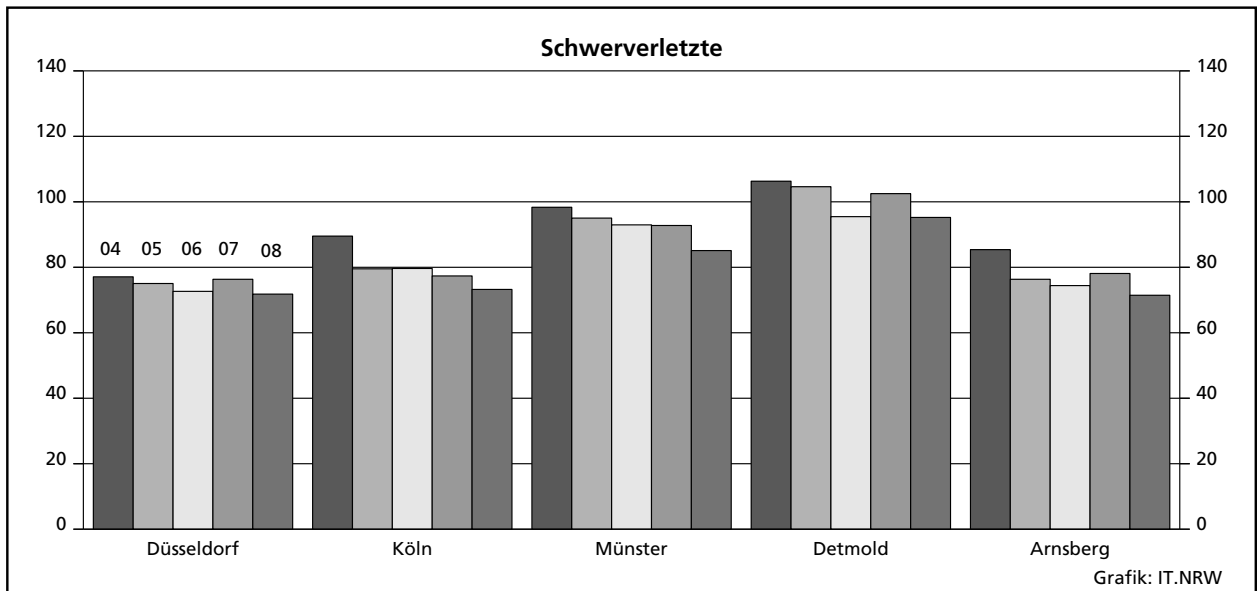
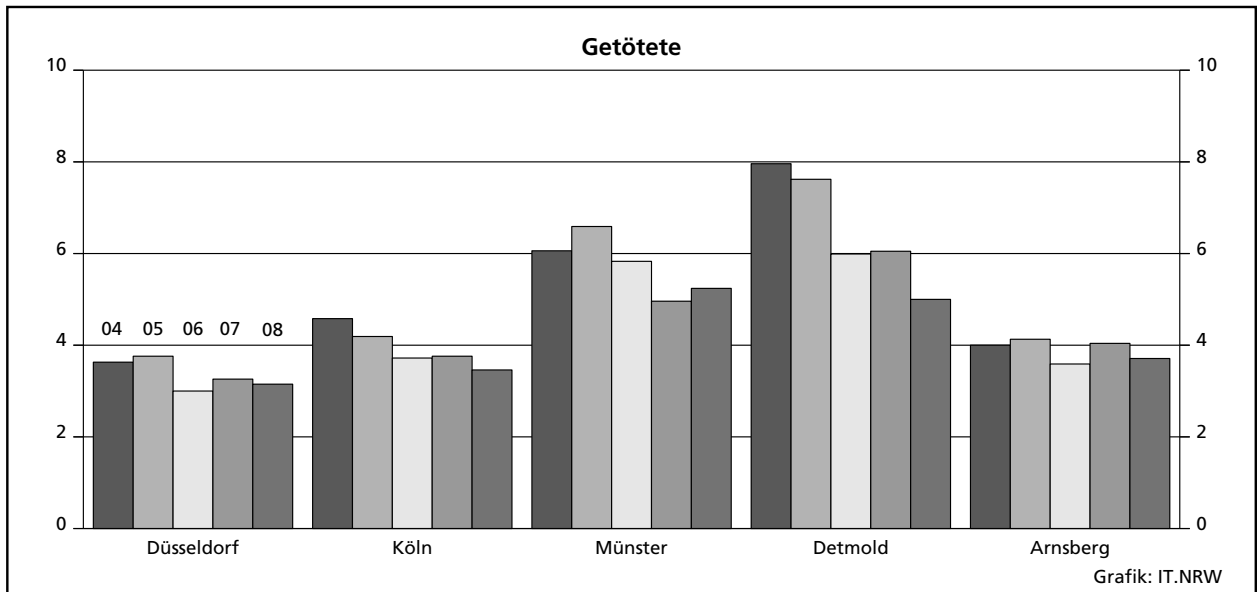

## **Tabellenteil**



### 1. Straßenverkehrsunfälle und Verunglückte 1953 – 2008

Jahr	Unfälle							Verunglückte			
	insgesamt	davon				innerhalb von Ortschaften <sup>2)</sup>	außerhalb von Ortschaften <sup>2)</sup>	insgesamt	davon		
		mit Personenschaden	mit schwerwiegendem Sachschaden (i.e.S.) <sup>1)</sup>	sonstige Unfälle u.d. Einfluss berausch. Mittel <sup>1)</sup>	übrige Sachschadensunfälle				Getötete	Schwer-	Leicht-
								verletzte			
1953	130 360	69 706	20 741	.	39 913	107 510	22 850	89 532	3 397	34 746	51 389
1954	146 499	76 491	22 879	.	47 129	121 196	25 303	98 475	3 681	37 533	57 261
1955	171 164	85 650	29 427	.	56 087	141 259	29 905	110 175	3 891	40 454	65 830
1956	192 820	90 696	35 099	.	67 025	160 654	32 166	116 049	4 188	43 676	68 185
1957	195 586	88 069	33 956	.	73 561	161 584	34 002	113 396	3 855	42 726	66 815
1958	216 477	87 442	39 756	.	89 279	172 281	44 196	112 072	3 585	40 357	68 130
1959	239 915	96 981	60 197	.	82 737	192 193	47 722	126 114	3 993	43 810	78 311
1960	282 312	105 141	102 001	.	75 170	224 738	57 574	139 246	4 163	42 339	92 744
1961	298 037	103 463	60 586	.	133 988	237 060	60 977	138 549	4 267	40 606	93 676
1962	312 845	97 171	76 268	.	139 406	247 846	64 999	131 064	4 074	37 762	89 228
1963	298 262	92 857	82 841	.	122 564	233 805	64 457	126 977	4 000	37 140	85 837
1964	293 228	97 895	101 188	.	94 145	152 605	46 478	134 525	4 709	40 563	89 253
1965	282 562	92 434	31 465	.	158 663	90 398	33 501	127 732	4 377	35 385	87 970
1966	302 198	96 105	36 224	.	169 869	96 427	35 902	133 719	4 594	37 401	91 724
1967	296 466	95 253	36 455	.	164 758	96 277	35 431	132 250	4 668	39 213	88 369
1968	296 340	96 280	37 649	.	162 411	97 335	36 594	133 140	4 324	39 219	89 597
1969	297 887	97 079	36 503	.	164 305	96 329	37 253	135 741	4 285	40 053	91 403
1970	336 128	106 377	42 870	.	186 881	107 737	41 510	149 631	4 632	44 011	100 988
1971	316 694	101 213	42 856	.	172 625	103 364	40 705	141 848	4 386	41 604	95 858
1972	324 872	101 312	47 634	.	175 926	109 451	39 495	141 518	4 236	42 210	95 072
1973	306 741	93 216	44 680	.	168 845	101 215	36 681	128 288	3 690	38 624	85 974
1974	287 085	87 254	43 456	.	156 375	97 153	33 557	117 561	3 162	35 949	78 450
1975	290 914	86 602	43 361	.	160 951	94 458	35 505	117 448	3 257	37 367	76 824
1976	333 569	93 659	55 195	.	184 715	108 991	39 863	125 476	3 284	39 781	82 411
1977	361 466	99 049	65 044	.	197 373	119 599	44 494	133 090	3 225	41 746	88 119
1978	386 478	97 212	73 539	.	215 727	125 416	45 335	129 588	3 203	40 606	85 779
1979	400 984	93 468	80 646	.	226 870	129 133	44 981	122 956	2 681	38 359	81 916
1980	412 958	98 311	88 340	.	226 307	138 555	48 096	128 813	2 885	39 398	86 530
1981	413 998	93 810	93 021	.	227 167	139 831	47 000	122 846	2 497	37 429	82 920
1982	409 471	94 096	96 555	.	218 820	142 330	48 321	122 653	2 521	37 817	82 315
1983	446 326	97 886	52 758	.	295 682	108 669	41 975	127 678	2 608	39 204	85 866
1984	481 333	93 749	53 501	.	334 083	105 990	41 260	120 551	2 182	35 470	82 899
1985	492 124	81 405	51 350	.	359 369	94 374	38 381	103 718	1 692	29 342	72 684
1986	521 255	86 393	52 524	.	382 338	98 066	40 851	110 416	1 807	30 521	78 088
1987	541 715	81 764	50 761	.	409 190	91 727	40 798	105 363	1 544	28 346	75 473
1988	563 793	86 497	50 982	.	426 314	93 828	43 651	112 270	1 727	29 547	80 996
1989	553 814	85 471	48 948	.	419 395	91 315	43 104	110 681	1 642	27 994	81 045
1990	543 482	83 336	47 400	.	412 746	87 030	43 706	108 327	1 520	26 400	80 407
1991	524 987	78 105	33 157	.	413 725	73 233	38 029	101 150	1 410	24 841	74 899
1992	528 810	80 830	33 344	.	414 636	75 876	38 298	104 224	1 378	24 758	78 088
1993	524 543	79 690	34 293	.	410 560	74 701	39 282	103 284	1 329	24 449	77 506
1994	507 788	79 791	33 693	.	394 304	73 936	39 548	103 481	1 346	24 636	77 499
1995	502 304	77 849	22 098	6 601	395 756	71 792	34 756	101 070	1 364	24 157	75 549
1996	503 618	73 085	21 072	6 400	403 061	67 892	32 665	95 021	1 163	22 531	71 327
1997	502 630	75 510	20 841	6 204	400 075	69 364	33 191	97 419	1 188	22 686	73 545
1998	525 915	74 392	22 081	5 662	423 780	68 606	33 529	95 928	1 077	21 227	73 624
1999	558 637	78 181	23 111	5 448	451 897	71 949	34 791	100 759	1 092	21 704	77 963
2000	553 297	74 632	24 075	5 105	449 485	69 524	34 288	96 046	1 067	19 748	75 231
2001	561 508	73 348	24 403	5 038	458 719	68 786	34 003	94 051	1 038	18 166	74 847
2002	546 239	70 287	23 918	4 789	447 245	66 950	32 044	90 508	996	16 839	72 673
2003	545 774	69 904	22 645	4 685	448 540	66 745	30 489	89 172	942	16 447	71 783
2004	552 424	67 929	23 665	4 354	456 476	66 545	29 403	86 438	865	15 954	69 619
2005	543 018	67 033	22 597	4 167	449 221	66 950	26 847	84 049	867	14 947	68 235
2006	541 034	65 297	21 841	3 943	449 953	65 702	25 379	82 410	732	14 496	67 182
2007	574 052	68 190	22 275	4 270	479 317	69 221	25 515	85 923	741	14 845	70 337
2008	560 465	64 515	20 722	4 154	471 074	65 828	23 563	80 842	694	13 803	66 345

1) Siehe Erläuterungen Seite 5. – 2) ab 1964 ohne sonstige Sachschadensunfälle ohne Alkoholeinwirkung

## 2. An Straßenverkehrsunfällen mit Personenschaden beteiligte und verunglückte Verkehrsteilnehmer 1958 – 2008

Jahr	Verkehrsbeteiligte					Verunglückte				
	insgesamt	darunter				insgesamt	darunter			
		Führer von			Fußgänger		in Personenkraftwagen	auf motorisierten Zweirädern	auf Fahrrädern	als Fußgänger
Personenkraftwagen	motorisierten Zweirädern	Fahrern								
1958	167 354	54 670	48 006	16 586	25 810	112 072	24 782	44 232	13 963	24 059
1959	184 948	64 592	52 677	18 225	26 632	126 114	30 109	49 920	15 567	25 160
1960	201 855	80 064	51 787	17 163	28 851	139 246	40 460	50 315	14 958	26 923
1961	199 519	87 044	44 031	16 390	28 378	138 549	46 098	43 790	14 483	26 922
1962	187 000	93 040	30 399	14 984	26 288	131 064	54 665	30 638	13 586	25 188
1963	178 760	94 348	23 943	14 061	25 133	126 977	58 065	24 579	12 862	24 256
1964	188 429	104 594	22 164	15 154	26 545	134 525	65 387	22 774	13 989	25 794
1965	179 423	103 987	17 332	13 686	25 311	127 732	65 991	17 799	12 763	24 638
1966	186 668	113 355	15 873	14 032	25 516	133 708	73 283	16 363	13 096	24 889
1967	184 207	111 792	15 837	15 022	24 827	132 520	71 986	16 385	14 052	24 256
1968	186 128	114 262	15 705	14 899	24 058	133 140	74 007	16 268	13 890	23 467
1969	187 932	117 151	14 826	13 822	23 863	135 741	77 640	15 929	13 003	23 302
1970	206 816	132 780	15 442	13 483	26 210	149 631	89 014	15 787	12 762	25 735
1971	196 178	125 172	16 469	13 134	24 298	141 848	83 030	16 966	12 450	23 825
1972	197 358	126 627	17 724	12 308	24 219	141 518	82 359	18 197	11 677	23 766
1973	182 403	114 137	18 269	12 203	22 182	128 288	71 126	18 701	11 557	21 764
1974	170 436	104 712	19 205	11 726	21 367	117 561	61 749	19 533	11 087	20 902
1975	166 068	100 957	20 388	11 745	19 799	117 448	61 829	20 851	11 010	19 273
1976	180 091	108 537	23 487	13 452	20 406	125 476	64 264	23 258	12 696	19 829
1977	193 250	119 271	24 540	14 415	20 520	133 090	70 324	24 845	13 542	19 932
1978	190 621	118 303	24 532	13 956	19 717	129 588	68 223	24 868	13 101	19 196
1979	183 866	111 681	24 482	14 556	18 457	122 956	62 433	24 761	13 684	17 952
1980	192 513	117 851	26 057	15 285	19 296	128 813	65 666	26 316	14 255	18 766
1981	184 838	113 668	24 978	15 551	17 914	122 846	62 016	25 312	14 432	17 346
1982	184 646	112 208	26 480	17 205	17 360	122 653	59 569	26 894	15 935	16 786
1983	192 591	119 094	26 157	18 583	16 864	127 678	64 153	26 624	17 197	16 255
1984	185 718	115 471	24 428	18 204	16 307	120 551	59 808	24 708	16 867	15 752
1985	162 065	100 889	19 293	16 990	14 256	103 718	51 386	19 619	15 772	13 759
1986	173 105	111 615	17 113	18 495	14 925	110 416	58 035	17 330	17 199	14 422
1987	164 550	109 713	13 486	16 659	13 853	105 363	59 237	13 593	15 497	13 383
1988	174 274	118 896	12 500	18 105	14 149	112 270	65 358	12 599	16 891	13 662
1989	172 492	116 905	11 228	19 781	13 290	110 681	64 392	11 312	18 398	12 817
1990	168 550	115 072	10 793	18 716	12 717	108 327	64 190	10 873	17 365	12 220
1991	156 997	104 136	10 321	18 290	11 878	101 150	58 021	10 438	16 844	11 386
1992	163 204	108 495	10 852	20 078	11 917	104 224	59 526	10 941	18 461	11 429
1993	160 405	107 819	10 722	18 376	11 704	103 284	60 302	10 786	16 902	11 299
1994	160 380	107 010	11 391	18 517	11 376	103 481	60 089	11 514	16 955	10 910
1995	156 630	103 161	11 712	18 280	11 262	101 070	57 748	11 795	16 778	10 766
1996	146 466	96 782	11 451	16 050	10 794	95 021	54 662	11 432	14 764	10 293
1997	151 725	98 529	13 465	17 247	10 676	97 419	53 967	13 543	15 995	10 146
1998	149 124	97 602	13 126	16 081	10 462	95 928	53 935	13 215	14 865	9 966
1999	156 434	100 320	14 291	17 954	10 695	100 759	55 069	14 392	16 597	10 129
2000	149 004	95 687	13 624	16 963	10 310	96 046	52 688	13 635	15 593	9 735
2001	146 136	93 746	13 196	16 728	10 127	94 051	51 550	13 215	15 281	9 637
2002	140 436	89 975	12 652	16 156	10 015	90 508	49 360	12 658	14 847	9 415
2003	138 479	86 380	12 936	17 992	9 769	89 172	46 362	13 042	16 421	9 181
2004	134 635	84 271	12 057	17 382	9 617	86 438	44 974	12 058	15 964	8 877
2005	132 517	81 822	12 090	18 311	9 475	84 049	42 377	12 032	16 694	8 851
2006	129 004	79 306	11 978	17 750	9 268	82 410	41 384	12 002	16 233	8 693
2007	134 199	81 717	13 183	18 394	9 827	85 923	42 360	13 163	16 865	9 235
2008	126 397	76 266	12 410	18 161	9 312	80 842	39 110	12 383	16 627	8 744

### 3. Straßenverkehrsunfälle mit Personenschaden und Verunglückte 2000 – 2008 nach Straßenarten

Art des Nachweises	2000	2001	2002	2003	2004	2005	2006	2007	2008
<b>auf Bundesautobahnen</b>									
Unfälle mit Personenschaden	5 469	5 404	4 930	4 463	4 336	3 997	3 892	3 984	3 640
Verunglückte Personen	8 509	8 326	7 693	6 882	6 799	6 111	5 884	6 011	5 564
davon									
Getötete	136	139	163	138	115	97	109	111	90
Schwerverletzte	1 801	1 691	1 493	1 417	1 355	1 223	1 205	1 259	1 068
Leichtverletzte	6 572	6 496	6 037	5 327	5 329	4 791	4 570	4 641	4 406
<b>auf Bundesstraßen</b>									
Unfälle mit Personenschaden	14 354	14 064	13 375	12 891	11 939	11 616	11 133	11 114	10 171
davon									
innerhalb von Ortschaften	9 426	9 257	8 916	8 556	7 917	7 873	7 654	7 601	7 064
außerhalb von Ortschaften	4 928	4 807	4 459	4 335	4 022	3 743	3 479	3 513	3 107
Verunglückte Personen	19 565	19 085	18 388	17 518	16 230	15 414	14 916	15 023	13 659
davon									
Getötete	273	252	234	227	192	209	164	162	146
Schwerverletzte	3 914	3 553	3 453	3 129	2 992	2 719	2 632	2 524	2 330
Leichtverletzte	15 378	15 280	14 701	14 162	13 046	12 486	12 120	12 337	11 183
<b>auf Landstraßen</b>									
Unfälle mit Personenschaden	20 888	20 688	19 839	19 860	18 780	18 384	17 549	18 553	17 678
davon									
innerhalb von Ortschaften	13 127	13 123	12 737	12 811	12 252	12 492	11 859	12 762	12 302
außerhalb von Ortschaften	7 761	7 565	7 102	7 049	6 528	5 892	5 690	5 791	5 376
Verunglückte Personen	27 548	27 190	26 073	26 108	24 502	23 674	22 960	24 182	22 804
davon									
Getötete	379	367	331	312	283	293	247	243	244
Schwerverletzte	6 083	5 628	5 076	5 090	4 778	4 492	4 263	4 443	4 196
Leichtverletzte	21 086	21 195	20 666	20 706	19 441	18 889	18 450	19 496	18 364
<b>auf Kreisstraßen</b>									
Unfälle mit Personenschaden	7 662	7 639	7 325	7 468	7 175	6 955	6 649	6 836	6 506
davon									
innerhalb von Ortschaften	4 821	4 839	4 788	4 916	4 795	4 698	4 579	4 756	4 549
außerhalb von Ortschaften	2 841	2 800	2 537	2 552	2 380	2 257	2 070	2 080	1 957
Verunglückte Personen	9 730	9 715	9 342	9 475	9 167	8 759	8 432	8 547	8 213
davon									
Getötete	137	131	117	139	143	129	103	105	99
Schwerverletzte	2 300	2 046	1 964	1 979	1 932	1 815	1 763	1 748	1 615
Leichtverletzte	7 293	7 538	7 261	7 357	7 092	6 815	6 566	6 694	6 499
<b>auf anderen Straßen</b>									
Unfälle mit Personenschaden	26 259	25 553	24 818	25 222	25 699	26 081	26 074	27 703	26 520
davon									
innerhalb von Ortschaften	24 240	23 753	22 952	23 397	24 065	24 661	24 676	26 215	25 049
außerhalb von Ortschaften	2 019	1 800	1 866	1 825	1 634	1 420	1 398	1 488	1 471
Verunglückte Personen	30 694	29 735	29 012	29 189	29 740	30 091	30 218	32 160	30 602
davon									
Getötete	142	149	151	126	132	139	109	120	115
Schwerverletzte	5 650	5 248	4 853	4 832	4 897	4 698	4 633	4 871	4 594
Leichtverletzte	24 902	24 338	24 008	24 231	24 711	25 254	25 476	27 169	25 893
<b>auf Straßen aller Art</b>									
Unfälle mit Personenschaden	74 632	73 348	70 287	69 904	67 929	67 033	65 297	68 190	64 515
davon									
innerhalb von Ortschaften	51 614	50 972	49 393	49 680	49 029	49 724	48 768	51 334	48 964
außerhalb von Ortschaften	23 018	22 376	20 894	20 224	18 900	17 309	16 529	16 856	15 551
Verunglückte Personen	96 046	94 051	90 508	89 172	86 438	84 049	82 410	85 923	80 842
davon									
Getötete	1 067	1 038	996	942	865	867	732	741	694
Schwerverletzte	19 748	18 166	16 839	16 447	15 954	14 947	14 496	14 845	13 803
Leichtverletzte	75 231	74 847	72 673	71 783	69 619	68 235	67 182	70 337	66 345



#### 4. Straßenverkehrsunfälle und Unfallfolgen 2008

##### 4.1 Nach Ortslage und Monaten

Unfälle Verunglückte	Straßenverkehrsunfälle												
	ins- gesamt	Jan.	Febr.	März	April	Mai	Juni	Juli	Aug.	Sept.	Okt.	Nov.	Dez.
<b>innerhalb von Ortschaften</b>													
Unfälle													
mit Personenschaden	48 964	3 640	3 385	3 164	4 007	4 936	4 889	3 847	4 475	4 643	4 389	3 931	3 658
mit Sachschaden (i. e. S.)	13 268	1 153	1 024	1 169	1 072	1 063	1 028	950	997	1 105	1 203	1 220	1 284
Zusammen	62 232	4 793	4 409	4 333	5 079	5 999	5 917	4 797	5 472	5 748	5 592	5 151	4 942
Verunglückte													
Getötete	266	30	18	14	15	34	16	21	23	24	24	25	22
Schwerverletzte	8 639	669	653	571	720	801	857	685	835	791	713	662	682
Leichtverletzte	49 486	3 651	3 351	3 330	4 118	4 949	4 925	3 863	4 468	4 682	4 453	4 033	3 663
Zusammen	58 391	4 350	4 022	3 915	4 853	5 784	5 798	4 569	5 326	5 497	5 190	4 720	4 367
<b>außerhalb von Ortschaften, ohne Bundesautobahnen</b>													
Unfälle													
mit Personenschaden	11 911	923	829	836	961	1 183	1 064	1 005	1 155	1 081	1 060	894	920
mit Sachschaden (i. e. S.)	4 295	357	336	408	358	329	331	298	329	361	391	403	394
Zusammen	16 206	1 280	1 165	1 244	1 319	1 512	1 395	1 303	1 484	1 442	1 451	1 297	1 314
Verunglückte													
Getötete	338	24	24	17	24	41	35	39	39	28	19	18	30
Schwerverletzte	4 096	277	254	296	320	453	369	362	427	388	343	308	299
Leichtverletzte	12 453	958	909	893	988	1 258	1 069	1 012	1 144	1 104	1 166	935	1 017
Zusammen	16 887	1 259	1 187	1 206	1 332	1 752	1 473	1 413	1 610	1 520	1 528	1 261	1 346
<b>auf Bundesautobahnen</b>													
Unfälle													
mit Personenschaden	3 640	257	290	317	301	332	290	298	310	290	350	296	309
mit Sachschaden (i. e. S.)	3 159	274	223	385	240	189	215	286	222	236	282	324	283
Zusammen	6 799	531	513	702	541	521	505	584	532	526	632	620	592
Verunglückte													
Getötete	90	3	7	6	16	14	7	7	9	4	8	6	3
Schwerverletzte	1 068	76	95	98	78	109	81	103	90	82	106	77	73
Leichtverletzte	4 406	307	336	424	358	393	336	370	379	348	399	365	391
Zusammen	5 564	386	438	528	452	516	424	480	478	434	513	448	467
<b>außerhalb von Ortschaften, einschließlich Bundesautobahnen</b>													
Unfälle													
mit Personenschaden	15 551	1 180	1 119	1 153	1 262	1 515	1 354	1 303	1 465	1 371	1 410	1 190	1 229
mit Sachschaden (i. e. S.)	7 454	631	559	793	598	518	546	584	551	597	673	727	677
Zusammen	23 005	1 811	1 678	1 946	1 860	2 033	1 900	1 887	2 016	1 968	2 083	1 917	1 906
Verunglückte													
Getötete	428	27	31	23	40	55	42	46	48	32	27	24	33
Schwerverletzte	5 164	353	349	394	398	562	450	465	517	470	449	385	372
Leichtverletzte	16 859	1 265	1 245	1 317	1 346	1 651	1 405	1 382	1 523	1 452	1 565	1 300	1 408
Zusammen	22 451	1 645	1 625	1 734	1 784	2 268	1 897	1 893	2 088	1 954	2 041	1 709	1 813
<b>innerhalb und außerhalb von Ortschaften</b>													
Unfälle													
mit Personenschaden	64 515	4 820	4 504	4 317	5 269	6 451	6 243	5 150	5 940	6 014	5 799	5 121	4 887
mit Sachschaden (i. e. S.)	20 722	1 784	1 583	1 962	1 670	1 581	1 574	1 534	1 548	1 702	1 876	1 947	1 961
<b>Insgesamt</b>	<b>85 237</b>	<b>6 604</b>	<b>6 087</b>	<b>6 279</b>	<b>6 939</b>	<b>8 032</b>	<b>7 817</b>	<b>6 684</b>	<b>7 488</b>	<b>7 716</b>	<b>7 675</b>	<b>7 068</b>	<b>6 848</b>
Verunglückte													
Getötete	694	57	49	37	55	89	58	67	71	56	51	49	55
Schwerverletzte	13 803	1 022	1 002	965	1 118	1 363	1 307	1 150	1 352	1 261	1 162	1 047	1 054
Leichtverletzte	66 345	4 916	4 596	4 647	5 464	6 600	6 330	5 245	5 991	6 134	6 018	5 333	5 071
<b>Insgesamt</b>	<b>80 842</b>	<b>5 995</b>	<b>5 647</b>	<b>5 649</b>	<b>6 637</b>	<b>8 052</b>	<b>7 695</b>	<b>6 462</b>	<b>7 414</b>	<b>7 451</b>	<b>7 231</b>	<b>6 429</b>	<b>6 180</b>

Noch: **4. Straßenverkehrsunfälle und Unfallfolgen 2008**  
**4.2 Nach Ortslage, Unfalltypen und Straßenkategorien**

Unfalltyp	Unfälle mit Personenschaden				Verunglückte				Schwer- wiegende Unfälle mit Sachschaden (i. e. S.)
	insgesamt	mit			insgesamt	davon			
		Getöteten	Schwer- verletzten	Leicht- verletzten		Getötete	Schwer- verletzte	Leicht- verletzte	
<b>auf Bundesstraßen</b>									
innerhalb von Ortschaften									
Fahrunfall	587	16	185	386	699	19	205	475	247
Abbiege-Unfall	1 568	6	256	1 306	1 988	6	282	1 700	535
Einbiegen/Kreuzen-Unfall	1 439	3	208	1 228	1 786	3	221	1 562	581
Überschreiten-Unfall	582	14	227	341	678	14	232	432	4
Unfall durch ruhenden Verkehr	241	–	30	211	268	–	32	236	65
Unfall im Längsverkehr	2 074	2	171	1 901	2 865	2	199	2 664	199
Sonstiger Unfall	573	4	109	460	680	4	122	554	188
Zusammen	7 064	45	1 186	5 833	8 964	48	1 293	7 623	1 819
außerhalb von Ortschaften									
Fahrunfall	771	28	273	470	1 045	34	345	666	407
Abbiege-Unfall	551	6	143	402	901	7	174	720	258
Einbiegen/Kreuzen-Unfall	582	21	151	410	898	23	188	687	356
Überschreiten-Unfall	34	4	15	15	41	4	15	22	–
Unfall durch ruhenden Verkehr	14	–	2	12	19	–	2	17	1
Unfall im Längsverkehr	964	21	167	776	1 531	25	243	1 263	159
Sonstiger Unfall	191	5	59	127	260	5	70	185	94
Zusammen	3 107	85	810	2 212	4 695	98	1 037	3 560	1 275
<b>innerhalb und außerhalb von Ortschaften</b>									
Fahrunfall	1 358	44	458	856	1 744	53	550	1 141	654
Abbiege-Unfall	2 119	12	399	1 708	2 889	13	456	2 420	793
Einbiegen/Kreuzen-Unfall	2 021	24	359	1 638	2 684	26	409	2 249	937
Überschreiten-Unfall	616	18	242	356	719	18	247	454	4
Unfall durch ruhenden Verkehr	255	–	32	223	287	–	34	253	66
Unfall im Längsverkehr	3 038	23	338	2 677	4 396	27	442	3 927	358
Sonstiger Unfall	764	9	168	587	940	9	192	739	282
<b>Insgesamt</b>	<b>10 171</b>	<b>130</b>	<b>1 996</b>	<b>8 045</b>	<b>13 659</b>	<b>146</b>	<b>2 330</b>	<b>11 183</b>	<b>3 094</b>

Noch: **4. Straßenverkehrsunfälle und Unfallfolgen 2008**  
 Noch: **4.2 Nach Ortslage, Unfalltypen und Straßenkategorien**

Unfalltyp	Unfälle mit Personenschaden				Verunglückte				Schwer- wiegende Unfälle mit Sachschaden (i. e. S.)
	insgesamt	mit			insgesamt	davon			
		Getöteten	Schwer- verletzten	Leicht- verletzten		Getötete	Schwer- verletzte	Leicht- verletzte	

**auf Landstraßen**

innerhalb von Ortschaften

Fahrunfall	1 262	25	382	855	1 532	25	434	1 073	527
Abbiege-Unfall	2 751	14	481	2 256	3 403	14	513	2 876	940
Einbiegen/Kreuzen-Unfall	2 955	7	456	2 492	3 583	7	480	3 096	1 294
Überschreiten-Unfall	1 015	29	330	656	1 129	30	340	759	2
Unfall durch ruhenden Verkehr	434	2	57	375	500	2	62	436	118
Unfall im Längsverkehr	2 783	8	230	2 545	3 718	8	263	3 447	239
Sonstiger Unfall	1 102	7	220	875	1 256	7	231	1 018	283
<b>Zusammen</b>	<b>12 302</b>	<b>92</b>	<b>2 156</b>	<b>10 054</b>	<b>15 121</b>	<b>93</b>	<b>2 323</b>	<b>12 705</b>	<b>3 403</b>

außerhalb von Ortschaften

Fahrunfall	1 704	53	607	1 044	2 177	63	719	1 395	620
Abbiege-Unfall	860	15	185	660	1 327	15	217	1 095	333
Einbiegen/Kreuzen-Unfall	1 200	30	345	825	1 846	32	428	1 386	623
Überschreiten-Unfall	75	14	30	31	103	15	35	53	1
Unfall durch ruhenden Verkehr	45	1	10	34	64	1	13	50	5
Unfall im Längsverkehr	1 102	21	249	832	1 677	21	337	1 319	203
Sonstiger Unfall	390	4	102	284	489	4	124	361	102
<b>Zusammen</b>	<b>5 376</b>	<b>138</b>	<b>1 528</b>	<b>3 710</b>	<b>7 683</b>	<b>151</b>	<b>1 873</b>	<b>5 659</b>	<b>1 887</b>

**innerhalb und außerhalb von Ortschaften**

Fahrunfall	2 966	78	989	1 899	3 709	88	1 153	2 468	1 147
Abbiege-Unfall	3 611	29	666	2 916	4 730	29	730	3 971	1 273
Einbiegen/Kreuzen-Unfall	4 155	37	801	3 317	5 429	39	908	4 482	1 917
Überschreiten-Unfall	1 090	43	360	687	1 232	45	375	812	3
Unfall durch ruhenden Verkehr	479	3	67	409	564	3	75	486	123
Unfall im Längsverkehr	3 885	29	479	3 377	5 395	29	600	4 766	442
Sonstiger Unfall	1 492	11	322	1 159	1 745	11	355	1 379	385
<b>Insgesamt</b>	<b>17 678</b>	<b>230</b>	<b>3 684</b>	<b>13 764</b>	<b>22 804</b>	<b>244</b>	<b>4 196</b>	<b>18 364</b>	<b>5 290</b>

Noch: **4. Straßenverkehrsunfälle und Unfallfolgen 2008**  
 Noch: **4.2 Nach Ortslage, Unfalltypen und Straßenkategorien**

Unfalltyp	Unfälle mit Personenschaden				Verunglückte				Schwer- wiegende Unfälle mit Sachschaden (i. e. S.)
	insgesamt	mit			insgesamt	davon			
		Getöteten	Schwer- verletzten	Leicht- verletzten		Getötete	Schwer- verletzte	Leicht- verletzte	

**auf Kreisstraßen**

innerhalb von Ortschaften

Fahrunfall	555	6	185	364	687	7	205	475	216
Abbiege-Unfall	912	5	145	762	1 154	5	153	996	293
Einbiegen/Kreuzen-Unfall	1 347	7	201	1 139	1 651	7	215	1 429	576
Überschreiten-Unfall	342	5	112	225	370	5	117	248	–
Unfall durch ruhenden Verkehr	218	1	26	191	246	1	29	216	67
Unfall im Längsverkehr	809	3	89	717	1 086	3	98	985	93
Sonstiger Unfall	366	5	74	287	417	6	77	334	97
<b>Zusammen</b>	<b>4 549</b>	<b>32</b>	<b>832</b>	<b>3 685</b>	<b>5 611</b>	<b>34</b>	<b>894</b>	<b>4 683</b>	<b>1 342</b>

außerhalb von Ortschaften

Fahrunfall	836	35	304	497	1 031	37	350	644	222
Abbiege-Unfall	216	1	62	153	309	1	70	238	87
Einbiegen/Kreuzen-Unfall	417	10	112	295	599	10	140	449	231
Überschreiten-Unfall	25	2	13	10	29	2	13	14	–
Unfall durch ruhenden Verkehr	15	–	5	10	15	–	5	10	5
Unfall im Längsverkehr	305	10	78	217	454	12	100	342	76
Sonstiger Unfall	143	3	39	101	165	3	43	119	30
<b>Zusammen</b>	<b>1 957</b>	<b>61</b>	<b>613</b>	<b>1 283</b>	<b>2 602</b>	<b>65</b>	<b>721</b>	<b>1 816</b>	<b>651</b>

**innerhalb und außerhalb von Ortschaften**

Fahrunfall	1 391	41	489	861	1 718	44	555	1 119	438
Abbiege-Unfall	1 128	6	207	915	1 463	6	223	1 234	380
Einbiegen/Kreuzen-Unfall	1 764	17	313	1 434	2 250	17	355	1 878	807
Überschreiten-Unfall	367	7	125	235	399	7	130	262	–
Unfall durch ruhenden Verkehr	233	1	31	201	261	1	34	226	72
Unfall im Längsverkehr	1 114	13	167	934	1 540	15	198	1 327	169
Sonstiger Unfall	509	8	113	388	582	9	120	453	127
<b>Insgesamt</b>	<b>6 506</b>	<b>93</b>	<b>1 445</b>	<b>4 968</b>	<b>8 213</b>	<b>99</b>	<b>1 615</b>	<b>6 499</b>	<b>1 993</b>

Noch: **4. Straßenverkehrsunfälle und Unfallfolgen 2008**  
 Noch: **4.2 Nach Ortslage, Unfalltypen und Straßenkategorien**

Unfalltyp	Unfälle mit Personenschaden				Verunglückte				Schwer- wiegende Unfälle mit Sachschaden (i. e. S.)
	insgesamt	mit			insgesamt	davon			
		Getöteten	Schwer- verletzten	Leicht- verletzten		Getötete	Schwer- verletzte	Leicht- verletzte	
<b>auf anderen Straßen</b>									
innerhalb von Ortschaften									
Fahrunfall	2 757	18	705	2 034	3 159	19	742	2 398	1 098
Abbiege-Unfall	3 575	11	495	3 069	4 195	11	526	3 658	893
Einbiegen/Kreuzen-Unfall	6 767	18	882	5 867	7 802	19	921	6 862	2 867
Überschreiten-Unfall	2 628	19	631	1 978	2 890	19	646	2 225	10
Unfall durch ruhenden Verkehr	1 727	4	202	1 521	1 848	4	208	1 636	561
Unfall im Längsverkehr	3 493	1	327	3 165	4 372	1	342	4 029	450
Sonstiger Unfall	4 102	18	727	3 357	4 429	18	744	3 667	825
Zusammen	25 049	89	3 969	20 991	28 695	91	4 129	24 475	6 704
außerhalb von Ortschaften									
Fahrunfall	540	10	193	337	691	10	229	452	173
Abbiege-Unfall	99	1	16	82	132	1	16	115	33
Einbiegen/Kreuzen-Unfall	332	7	77	248	473	7	97	369	172
Überschreiten-Unfall	32	–	7	25	36	–	7	29	–
Unfall durch ruhenden Verkehr	16	–	7	9	17	–	7	10	7
Unfall im Längsverkehr	260	4	47	209	351	4	53	294	62
Sonstiger Unfall	192	2	52	138	207	2	56	149	35
Zusammen	1 471	24	399	1 048	1 907	24	465	1 418	482
<b>innerhalb und außerhalb von Ortschaften</b>									
Fahrunfall	3 297	28	898	2 371	3 850	29	971	2 850	1 271
Abbiege-Unfall	3 674	12	511	3 151	4 327	12	542	3 773	926
Einbiegen/Kreuzen-Unfall	7 099	25	959	6 115	8 275	26	1 018	7 231	3 039
Überschreiten-Unfall	2 660	19	638	2 003	2 926	19	653	2 254	10
Unfall durch ruhenden Verkehr	1 743	4	209	1 530	1 865	4	215	1 646	568
Unfall im Längsverkehr	3 753	5	374	3 374	4 723	5	395	4 323	512
Sonstiger Unfall	4 294	20	779	3 495	4 636	20	800	3 816	860
<b>Insgesamt</b>	<b>26 520</b>	<b>113</b>	<b>4 368</b>	<b>22 039</b>	<b>30 602</b>	<b>115</b>	<b>4 594</b>	<b>25 893</b>	<b>7 186</b>

Noch: **4. Straßenverkehrsunfälle und Unfallfolgen 2008**  
 Noch: **4.2 Nach Ortslage, Unfalltypen und Straßenkategorien**

Unfalltyp	Unfälle mit Personenschaden				Verunglückte				Schwer- wiegende Unfälle mit Sachschaden (i. e. S.)
	insgesamt	mit			insgesamt	davon			
		Getöteten	Schwer- verletzten	Leicht- verletzten		Getötete	Schwer- verletzte	Leicht- verletzte	
<b>auf Straßen aller Art zusammen</b>									
innerhalb von Ortschaften									
Fahrunfall	5 161	65	1 457	3 639	6 077	70	1 586	4 421	2 088
Abbiege-Unfall	8 806	36	1 377	7 393	10 740	36	1 474	9 230	2 661
Einbiegen/Kreuzen-Unfall	12 508	35	1 747	10 726	14 822	36	1 837	12 949	5 318
Überschreiten-Unfall	4 567	67	1 300	3 200	5 067	68	1 335	3 664	16
Unfall durch ruhenden Verkehr	2 620	7	315	2 298	2 862	7	331	2 524	811
Unfall im Längsverkehr	9 159	14	817	8 328	12 041	14	902	11 125	981
Sonstiger Unfall	6 143	34	1 130	4 979	6 782	35	1 174	5 573	1 393
Zusammen	48 964	258	8 143	40 563	58 391	266	8 639	49 486	13 268
außerhalb von Ortschaften									
Fahrunfall	4 973	158	1 742	3 073	6 504	183	2 102	4 219	3 051
Abbiege-Unfall	1 746	23	408	1 315	2 694	24	479	2 191	715
Einbiegen/Kreuzen-Unfall	2 621	70	705	1 846	3 954	74	882	2 998	1 539
Überschreiten-Unfall	177	22	69	86	221	23	74	124	2
Unfall durch ruhenden Verkehr	99	1	27	71	127	1	32	94	23
Unfall im Längsverkehr	4 663	86	887	3 690	7 303	98	1 160	6 045	1 479
Sonstiger Unfall	1 272	25	367	880	1 648	25	435	1 188	645
Zusammen	15 551	385	4 205	10 961	22 451	428	5 164	16 859	7 454
<b>innerhalb und außerhalb von Ortschaften</b>									
Fahrunfall	10 134	223	3 199	6 712	12 581	253	3 688	8 640	5 139
Abbiege-Unfall	10 552	59	1 785	8 708	13 434	60	1 953	11 421	3 376
Einbiegen/Kreuzen-Unfall	15 129	105	2 452	12 572	18 776	110	2 719	15 947	6 857
Überschreiten-Unfall	4 744	89	1 369	3 286	5 288	91	1 409	3 788	18
Unfall durch ruhenden Verkehr	2 719	8	342	2 369	2 989	8	363	2 618	834
Unfall im Längsverkehr	13 822	100	1 704	12 018	19 344	112	2 062	17 170	2 460
Sonstiger Unfall	7 415	59	1 497	5 859	8 430	60	1 609	6 761	2 038
<b>Insgesamt</b>	<b>64 515</b>	<b>643</b>	<b>12 348</b>	<b>51 524</b>	<b>80 842</b>	<b>694</b>	<b>13 803</b>	<b>66 345</b>	<b>20 722</b>

Noch: **4. Straßenverkehrsunfälle und Unfallfolgen 2008**  
 Noch: **4.2 Nach Ortslage, Unfalltypen und Straßenkategorien**

Unfalltyp	Unfälle mit Personenschaden				Verunglückte				Schwer- wiegende Unfälle mit Sachschaden (i. e. S.)
	insgesamt	mit			insgesamt	davon			
		Getöteten	Schwer- verletzten	Leicht- verletzten		Getötete	Schwer- verletzte	Leicht- verletzte	

**auf Straßen aller Art außerhalb von Ortschaften**

außerhalb von Ortschaften, ohne Bundesautobahnen

Fahrunfall	3 851	126	1 377	2 348	4 944	144	1 643	3 157	1 422
Abbiege-Unfall	1 726	23	406	1 297	2 669	24	477	2 168	711
Einbiegen/Kreuzen-Unfall	2 531	68	685	1 778	3 816	72	853	2 891	1 382
Überschreiten-Unfall	166	20	65	81	209	21	70	118	1
Unfall durch ruhenden Verkehr	90	1	24	65	115	1	27	87	18
Unfall im Längsverkehr	2 631	56	541	2 034	4 013	62	733	3 218	500
Sonstiger Unfall	916	14	252	650	1 121	14	293	814	261
Zusammen	11 911	308	3 350	8 253	16 887	338	4 096	12 453	4 295

auf Bundesautobahnen

Fahrunfall	1 122	32	365	725	1 560	39	459	1 062	1 629
Abbiege-Unfall	20	–	2	18	25	–	2	23	4
Einbiegen/Kreuzen-Unfall	90	2	20	68	138	2	29	107	157
Überschreiten-Unfall	11	2	4	5	12	2	4	6	1
Unfall durch ruhenden Verkehr	9	–	3	6	12	–	5	7	5
Unfall im Längsverkehr	2 032	30	346	1 656	3 290	36	427	2 827	979
Sonstiger Unfall	356	11	115	230	527	11	142	374	384
Zusammen	3 640	77	855	2 708	5 564	90	1 068	4 406	3 159

**außerhalb von Ortschaften, einschließlich Bundesautobahnen**

Fahrunfall	4 973	158	1 742	3 073	6 504	183	2 102	4 219	3 051
Abbiege-Unfall	1 746	23	408	1 315	2 694	24	479	2 191	715
Einbiegen/Kreuzen-Unfall	2 621	70	705	1 846	3 954	74	882	2 998	1 539
Überschreiten-Unfall	177	22	69	86	221	23	74	124	2
Unfall durch ruhenden Verkehr	99	1	27	71	127	1	32	94	23
Unfall im Längsverkehr	4 663	86	887	3 690	7 303	98	1 160	6 045	1 479
Sonstiger Unfall	1 272	25	367	880	1 648	25	435	1 188	645
<b>Insgesamt</b>	<b>15 551</b>	<b>385</b>	<b>4 205</b>	<b>10 961</b>	<b>22 451</b>	<b>428</b>	<b>5 164</b>	<b>16 859</b>	<b>7 454</b>

## Noch: 4. Straßenverkehrsunfälle und Unfallfolgen 2008

### 4.3 Nach Ortslage und Art der Verkehrsbeteiligung\*)

Art der Verkehrsbeteiligung	Unfälle mit Personenschaden				Verunglückte				Schwerwiegende Unfälle mit Sachschaden (i. e. S.)
	insgesamt	mit			insgesamt	davon			
		Getöteten	Schwer- verletzten	Leicht- verletzten		Getötete	Schwer- verletzte	Leicht- verletzte	
<b>innerhalb von Ortschaften</b>									
<b>Unfälle insgesamt</b>	<b>48 964</b>	<b>258</b>	<b>8 143</b>	<b>40 563</b>	<b>58 391</b>	<b>266</b>	<b>8 639</b>	<b>49 486</b>	<b>13 268</b>
darunter mit Beteiligung von Führern von									
Motorzweirädern	9 466	48	1 909	7 509	10 408	49	1 983	8 376	526
Personenkraftwagen	39 864	176	6 028	33 660	48 008	184	6 463	41 361	13 017
Kraftomnibussen	1 238	6	187	1 045	1 903	6	206	1 691	159
Güterkraftfahrzeugen	3 711	50	622	3 039	4 564	51	696	3 817	1 516
landwirtschaftl. Zugmaschinen	84	–	18	66	108	–	20	88	40
Fahrrädern	15 329	55	2 443	12 831	16 244	55	2 464	13 725	52
Fußgängern	8 516	97	2 041	6 378	9 417	98	2 104	7 215	32
<b>außerhalb von Ortschaften, ohne Bundesautobahnen</b>									
<b>Unfälle insgesamt</b>	<b>11 911</b>	<b>308</b>	<b>3 350</b>	<b>8 253</b>	<b>16 887</b>	<b>338</b>	<b>4 096</b>	<b>12 453</b>	<b>4 295</b>
darunter mit Beteiligung von Führern von									
Motorzweirädern	2 411	76	903	1 432	2 822	81	977	1 764	116
Personenkraftwagen	9 833	250	2 587	6 996	14 494	278	3 288	10 928	4 144
Kraftomnibussen	94	2	24	68	136	2	26	108	37
Güterkraftfahrzeugen	1 431	61	369	1 001	2 026	70	465	1 491	607
landwirtschaftl. Zugmaschinen	129	6	41	82	167	6	47	114	61
Fahrrädern	1 450	29	435	986	1 658	29	459	1 170	8
Fußgängern	355	26	114	215	441	28	125	288	4
<b>auf Bundesautobahnen</b>									
<b>Unfälle insgesamt</b>	<b>3 640</b>	<b>77</b>	<b>855</b>	<b>2 708</b>	<b>5 564</b>	<b>90</b>	<b>1 068</b>	<b>4 406</b>	<b>3 159</b>
darunter mit Beteiligung von Führern von									
Motorzweirädern	226	12	93	121	259	14	99	146	15
Personenkraftwagen	3 229	59	690	2 480	5 017	71	890	4 056	2 931
Kraftomnibussen	19	–	2	17	77	–	2	75	6
Güterkraftfahrzeugen	1 174	39	318	817	1 819	46	399	1 374	862
landwirtschaftl. Zugmaschinen	1	–	1	–	1	–	1	–	2
Fahrrädern	3	–	–	3	3	–	–	3	–
Fußgängern	26	3	9	14	39	3	9	27	1
<b>außerhalb von Ortschaften, einschließlich Bundesautobahnen</b>									
<b>Unfälle insgesamt</b>	<b>15 551</b>	<b>385</b>	<b>4 205</b>	<b>10 961</b>	<b>22 451</b>	<b>428</b>	<b>5 164</b>	<b>16 859</b>	<b>7 454</b>
darunter mit Beteiligung von Führern von									
Motorzweirädern	2 637	88	996	1 553	3 081	95	1 076	1 910	131
Personenkraftwagen	13 062	309	3 277	9 476	19 511	349	4 178	14 984	7 075
Kraftomnibussen	113	2	26	85	213	2	28	183	43
Güterkraftfahrzeugen	2 605	100	687	1 818	3 845	116	864	2 865	1 469
landwirtschaftl. Zugmaschinen	130	6	42	82	168	6	48	114	63
Fahrrädern	1 453	29	435	989	1 661	29	459	1 173	8
Fußgängern	381	29	123	229	480	31	134	315	5
<b>innerhalb und außerhalb von Ortschaften</b>									
<b>Unfälle insgesamt</b>	<b>64 515</b>	<b>643</b>	<b>12 348</b>	<b>51 524</b>	<b>80 842</b>	<b>694</b>	<b>13 803</b>	<b>66 345</b>	<b>20 722</b>
darunter mit Beteiligung von Führern von									
Motorzweirädern	12 103	136	2 905	9 062	13 489	144	3 059	10 286	657
Personenkraftwagen	52 926	485	9 305	43 136	67 519	533	10 641	56 345	20 092
Kraftomnibussen	1 351	8	213	1 130	2 116	8	234	1 874	202
Güterkraftfahrzeugen	6 316	150	1 309	4 857	8 409	167	1 560	6 682	2 985
landwirtschaftl. Zugmaschinen	214	6	60	148	276	6	68	202	103
Fahrrädern	16 782	84	2 878	13 820	17 905	84	2 923	14 898	60
Fußgängern	8 897	258	2 164	6 607	9 897	129	2 238	7 530	37

\*) Tabelle enthält Mehrfachzählungen, da bei einem Unfall mehrere Verkehrsarten beteiligt sein können.



Noch: **4. Straßenverkehrsunfälle**  
**4.4 Unfälle mit Personenschaden**

Lfd. Nr.	Wochentag	Unfälle mit Personenschaden											
		0.00 0.59	1.00 1.59	2.00 2.59	3.00 3.59	4.00 4.59	5.00 5.59	6.00 6.59	7.00 7.59	8.00 8.59	9.00 9.59	10.00 10.59	11.00 11.59
<b>innerhalb</b>													
1	Montag	39	26	14	17	17	99	215	589	356	347	427	415
2	Dienstag	34	25	25	14	19	105	218	609	364	338	386	457
3	Mittwoch	38	26	11	15	23	122	219	571	379	336	400	436
4	Donnerstag	38	22	22	15	26	120	211	575	404	331	364	405
5	Freitag	45	38	21	26	20	114	194	571	345	334	391	454
6	Samstag	105	103	79	81	66	101	73	61	129	232	361	465
7	Sonntag	126	91	93	97	65	62	50	35	45	90	141	213
8	Zusammen	425	331	265	265	236	723	1 180	3 011	2 022	2 008	2 470	2 845
<b>außerhalb von Ortschaften,</b>													
9	Montag	9	9	2	6	17	38	89	159	75	80	65	81
10	Dienstag	8	13	14	10	12	71	98	156	82	70	64	58
11	Mittwoch	9	12	4	9	14	64	88	129	66	67	76	78
12	Donnerstag	13	17	10	11	17	81	117	150	91	68	72	78
13	Freitag	9	14	6	5	12	57	88	106	69	73	57	73
14	Samstag	34	29	29	33	32	42	50	28	49	44	75	101
15	Sonntag	37	40	33	22	21	37	37	27	24	37	54	89
16	Zusammen	119	134	98	96	125	390	567	755	456	439	463	558
<b>auf Bundes</b>													
17	Montag	15	4	3	7	4	14	33	44	47	35	20	29
18	Dienstag	7	13	2	7	4	15	25	32	42	26	36	11
19	Mittwoch	7	7	3	5	4	17	23	39	31	32	22	19
20	Donnerstag	8	2	2	8	4	15	28	31	27	16	13	18
21	Freitag	9	8	4	4	7	18	19	22	30	22	21	19
22	Samstag	10	8	18	9	8	23	16	17	21	22	29	17
23	Sonntag	9	10	13	8	19	12	11	10	18	14	12	18
24	Zusammen	65	52	45	48	50	114	155	195	216	167	153	131
<b>außerhalb von Ortschaften,</b>													
25	Montag	24	13	5	13	21	52	122	203	122	115	85	110
26	Dienstag	15	26	16	17	16	86	123	188	124	96	100	69
27	Mittwoch	16	19	7	14	18	81	111	168	97	99	98	97
28	Donnerstag	21	19	12	19	21	96	145	181	118	84	85	96
29	Freitag	18	22	10	9	19	75	107	128	99	95	78	92
30	Samstag	44	37	47	42	40	65	66	45	70	66	104	118
31	Sonntag	46	50	46	30	40	49	48	37	42	51	66	107
32	Zusammen	184	186	143	144	175	504	722	950	672	606	616	689
<b>innerhalb und außerhalb</b>													
33	Montag	63	39	19	30	38	151	337	792	478	462	512	525
34	Dienstag	49	51	41	31	35	191	341	797	488	434	486	526
35	Mittwoch	54	45	18	29	41	203	330	739	476	435	498	533
36	Donnerstag	59	41	34	34	47	216	356	756	522	415	449	501
37	Freitag	63	60	31	35	39	189	301	699	444	429	469	546
38	Samstag	149	140	126	123	106	166	139	106	199	298	465	583
39	Sonntag	172	141	139	127	105	111	98	72	87	141	207	320
40	<b>Insgesamt</b>	<b>609</b>	<b>517</b>	<b>408</b>	<b>409</b>	<b>411</b>	<b>1 227</b>	<b>1 902</b>	<b>3 961</b>	<b>2 694</b>	<b>2 614</b>	<b>3 086</b>	<b>3 534</b>

**und Unfallfolgen 2008  
nach Ortslage, Uhrzeit und Wochentagen**

in der Zeit von ... bis ... Uhr														Lfd. Nr.
12.00 12.59	13.00 13.59	14.00 14.59	15.00 15.59	16.00 16.59	17.00 17.59	18.00 18.59	19.00 19.59	20.00 20.59	21.00 21.59	22.00 22.59	23.00 23.59	ohne Angabe	insgesamt	
<b>von Ortschaften</b>														
434	591	567	611	759	744	589	364	219	144	104	56	-	7 743	1
493	583	574	672	774	769	630	362	225	146	115	59	-	7 996	2
467	526	504	572	713	692	558	363	231	165	126	79	-	7 572	3
468	524	518	566	715	818	632	440	249	169	133	85	-	7 850	4
553	639	602	664	615	644	531	378	263	196	164	142	-	7 944	5
475	436	497	492	387	410	367	307	233	163	148	159	-	5 930	6
210	276	338	309	314	343	309	259	190	105	97	71	-	3 929	7
3 100	3 575	3 600	3 886	4 277	4 420	3 616	2 473	1 610	1 088	887	651	-	48 964	8
<b>ohne Bundesautobahnen</b>														
73	95	110	136	146	183	122	71	60	38	27	14	-	1 705	9
92	115	126	111	181	159	118	78	49	45	42	20	-	1 792	10
90	100	117	136	153	141	135	72	65	62	31	27	-	1 745	11
73	101	128	123	132	156	122	100	51	64	41	21	-	1 837	12
88	146	118	143	122	141	129	88	53	51	56	41	-	1 745	13
118	132	137	124	132	106	103	73	46	47	46	38	-	1 648	14
101	102	135	146	99	127	80	77	38	29	25	22	-	1 439	15
635	791	871	919	965	1 013	809	559	362	336	268	183	-	11 911	16
<b>autobahnen</b>														
24	31	44	28	26	35	25	22	8	20	14	12	-	544	17
23	27	31	29	42	58	42	21	16	14	16	11	-	550	18
22	30	22	45	46	53	24	23	15	16	7	9	-	521	19
20	28	39	29	40	49	27	32	15	12	11	14	-	488	20
34	44	50	59	55	52	35	26	28	20	16	7	-	609	21
29	38	43	33	30	24	22	18	17	11	15	18	-	496	22
26	27	37	26	28	40	27	17	19	11	5	15	-	432	23
178	225	266	249	267	311	202	159	118	104	84	86	-	3 640	24
<b>einschließlich Bundesautobahnen</b>														
97	126	154	164	172	218	147	93	68	58	41	26	-	2 249	25
115	142	157	140	223	217	160	99	65	59	58	31	-	2 342	26
112	130	139	181	199	194	159	95	80	78	38	36	-	2 266	27
93	129	167	152	172	205	149	132	66	76	52	35	-	2 325	28
122	190	168	202	177	193	164	114	81	71	72	48	-	2 354	29
147	170	180	157	162	130	125	91	63	58	61	56	-	2 144	30
127	129	172	172	127	167	107	94	57	40	30	37	-	1 871	31
813	1 016	1 137	1 168	1 232	1 324	1 011	718	480	440	352	269	-	15 551	32
<b>von Ortschaften</b>														
531	717	721	775	931	962	736	457	287	202	145	82	-	9 992	33
608	725	731	812	997	986	790	461	290	205	173	90	-	10 338	34
579	656	643	753	912	886	717	458	311	243	164	115	-	9 838	35
561	653	685	718	887	1 023	781	572	315	245	185	120	-	10 175	36
675	829	770	866	792	837	695	492	344	267	236	190	-	10 298	37
622	606	677	649	549	540	492	398	296	221	209	215	-	8 074	38
337	405	510	481	441	510	416	353	247	145	127	108	-	5 800	39
3 913	4 591	4 737	5 054	5 509	5 744	4 627	3 191	2 090	1 528	1 239	920	-	64 515	40

Noch: **4. Straßenverkehrsunfälle**  
**4.5 Getötete und Verletzte**

Lfd. Nr.	Wochentag	Getötete und Verletzte											
		0.00 0.59	1.00 1.59	2.00 2.59	3.00 3.59	4.00 4.59	5.00 5.59	6.00 6.59	7.00 7.59	8.00 8.59	9.00 9.59	10.00 10.59	11.00 11.59
<b>innerhalb</b>													
1	Montag	53	32	14	20	18	113	239	677	391	403	489	474
2	Dienstag	44	39	29	16	28	116	247	700	421	385	461	532
3	Mittwoch	49	34	14	17	30	134	251	623	429	397	455	500
4	Donnerstag	42	25	31	18	30	138	238	638	506	368	421	485
5	Freitag	61	46	22	31	24	127	223	637	388	374	458	555
6	Samstag	137	138	99	103	80	123	90	76	146	270	436	565
7	Sonntag	182	126	117	137	88	72	61	49	51	119	169	273
8	Zusammen	568	440	326	342	298	823	1 349	3 400	2 332	2 316	2 889	3 384
<b>außerhalb von Ortschaften,</b>													
9	Montag	11	13	2	7	20	49	120	209	92	109	95	123
10	Dienstag	10	20	16	11	14	94	125	202	98	93	89	79
11	Mittwoch	11	13	6	10	18	77	113	170	97	100	111	111
12	Donnerstag	16	22	18	12	22	103	145	199	115	98	99	112
13	Freitag	9	29	7	5	16	71	114	135	88	108	74	94
14	Samstag	51	50	40	52	46	57	66	36	66	68	112	137
15	Sonntag	74	63	46	31	39	48	45	34	32	60	71	121
16	Zusammen	182	210	135	128	175	499	728	985	588	636	651	777
<b>auf Bundes</b>													
17	Montag	27	5	3	8	6	21	48	74	67	50	24	44
18	Dienstag	9	17	2	12	10	32	34	41	54	33	62	17
19	Mittwoch	13	10	3	6	5	28	25	61	40	44	26	32
20	Donnerstag	12	2	2	9	6	28	36	38	34	24	16	23
21	Freitag	23	9	7	4	10	28	31	29	41	27	32	21
22	Samstag	16	8	34	12	24	27	29	22	32	43	49	31
23	Sonntag	17	13	15	9	27	24	22	15	30	22	14	28
24	Zusammen	117	64	66	60	88	188	225	280	298	243	223	196
<b>außerhalb von Ortschaften,</b>													
25	Montag	38	18	5	15	26	70	168	283	159	159	119	167
26	Dienstag	19	37	18	23	24	126	159	243	152	126	151	96
27	Mittwoch	24	23	9	16	23	105	138	231	137	144	137	143
28	Donnerstag	28	24	20	21	28	131	181	237	149	122	115	135
29	Freitag	32	38	14	9	26	99	145	164	129	135	106	115
30	Samstag	67	58	74	64	70	84	95	58	98	111	161	168
31	Sonntag	91	76	61	40	66	72	67	49	62	82	85	149
32	Zusammen	299	274	201	188	263	687	953	1 265	886	879	874	973
<b>innerhalb und außerhalb</b>													
33	Montag	91	50	19	35	44	183	407	960	550	562	608	641
34	Dienstag	63	76	47	39	52	242	406	943	573	511	612	628
35	Mittwoch	73	57	23	33	53	239	389	854	566	541	592	643
36	Donnerstag	70	49	51	39	58	269	419	875	655	490	536	620
37	Freitag	93	84	36	40	50	226	368	801	517	509	564	670
38	Samstag	204	196	173	167	150	207	185	134	244	381	597	733
39	Sonntag	273	202	178	177	154	144	128	98	113	201	254	422
40	<b>Insgesamt</b>	<b>867</b>	<b>714</b>	<b>527</b>	<b>530</b>	<b>561</b>	<b>1 510</b>	<b>2 302</b>	<b>4 665</b>	<b>3 218</b>	<b>3 195</b>	<b>3 763</b>	<b>4 357</b>

**und Unfallfolgen 2008  
nach Ortslage, Uhrzeit und Wochentagen**

in der Zeit von ... bis ... Uhr														Lfd. Nr.
12.00 – 12.59	13.00 – 13.59	14.00 – 14.59	15.00 – 15.59	16.00 – 16.59	17.00 – 17.59	18.00 – 18.59	19.00 – 19.59	20.00 – 20.59	21.00 – 21.59	22.00 – 22.59	23.00 – 23.59	ohne Angabe	insgesamt	
<b>von Ortschaften</b>														
493	706	654	720	894	864	680	455	266	178	129	75	–	9 037	1
572	670	693	773	914	895	753	442	279	184	136	70	–	9 399	2
526	633	594	665	832	815	681	442	291	206	170	91	–	8 879	3
545	606	586	687	840	971	744	531	292	200	181	96	–	9 219	4
628	738	691	810	720	761	663	469	331	260	211	211	–	9 439	5
575	542	608	623	482	498	461	390	322	220	196	226	–	7 406	6
271	342	425	389	396	442	404	326	238	125	118	92	–	5 012	7
3 610	4 237	4 251	4 667	5 078	5 246	4 386	3 055	2 019	1 373	1 141	861	–	58 391	8
<b>ohne Bundesautobahnen</b>														
99	142	160	208	211	264	177	106	83	60	40	19	–	2 419	9
115	160	182	150	264	219	160	120	78	53	56	23	–	2 431	10
129	145	172	185	234	203	209	107	90	87	38	41	–	2 477	11
113	135	178	178	184	219	168	152	68	90	56	27	–	2 529	12
132	199	175	208	176	227	188	128	80	66	97	66	–	2 492	13
161	200	176	170	210	155	148	121	71	74	82	57	–	2 406	14
140	147	210	212	132	191	113	129	67	51	44	33	–	2 133	15
889	1 128	1 253	1 311	1 411	1 478	1 163	863	537	481	413	266	–	16 887	16
<b>autobahnen</b>														
35	51	71	36	36	46	32	32	9	27	30	12	–	794	17
31	36	43	52	71	73	66	32	21	19	26	17	–	810	18
29	40	34	64	75	78	43	36	17	26	11	15	–	761	19
26	36	88	38	57	86	42	44	29	18	13	18	–	725	20
54	77	76	98	96	81	53	40	50	22	30	10	–	949	21
54	68	69	43	48	33	33	31	26	17	29	26	–	804	22
45	50	56	49	51	72	51	36	24	23	9	19	–	721	23
274	358	437	380	434	469	320	251	176	152	148	117	–	5 564	24
<b>einschließlich Bundesautobahnen</b>														
134	193	231	244	247	310	209	138	92	87	70	31	–	3 213	25
146	196	225	202	335	292	226	152	99	72	82	40	–	3 241	26
158	185	206	249	309	281	252	143	107	113	49	56	–	3 238	27
139	171	266	216	241	305	210	196	97	108	69	45	–	3 254	28
186	276	251	306	272	308	241	168	130	88	127	76	–	3 441	29
215	268	245	213	258	188	181	152	97	91	111	83	–	3 210	30
185	197	266	261	183	263	164	165	91	74	53	52	–	2 854	31
1 163	1 486	1 690	1 691	1 845	1 947	1 483	1 114	713	633	561	383	–	22 451	32
<b>von Ortschaften</b>														
627	899	885	964	1 141	1 174	889	593	358	265	199	106	–	12 250	33
718	866	918	975	1 249	1 187	979	594	378	256	218	110	–	12 640	34
684	818	800	914	1 141	1 096	933	585	398	319	219	147	–	12 117	35
684	777	852	903	1 081	1 276	954	727	389	308	250	141	–	12 473	36
814	1 014	942	1 116	992	1 069	904	637	461	348	338	287	–	12 880	37
790	810	853	836	740	686	642	542	419	311	307	309	–	10 616	38
456	539	691	650	579	705	568	491	329	199	171	144	–	7 866	39
<b>4 773</b>	<b>5 723</b>	<b>5 941</b>	<b>6 358</b>	<b>6 923</b>	<b>7 193</b>	<b>5 869</b>	<b>4 169</b>	<b>2 732</b>	<b>2 006</b>	<b>1 702</b>	<b>1 244</b>	–	<b>80 842</b>	<b>40</b>

Noch: **4. Straßenverkehrsunfälle**  
**4.6 Unfälle mit Personenschaden und/oder schwerwiegende**

Lfd. Nr.	Monate	Unfälle mit Personenschaden und/oder schwerwiegende Unfälle												
		0.00 0.59	1.00 1.59	2.00 2.59	3.00 3.59	4.00 4.59	5.00 5.59	6.00 6.59	7.00 7.59	8.00 8.59	9.00 9.59	10.00 10.59	11.00 11.59	
														<b>innerhalb</b>
1	Januar	60	43	41	30	37	106	156	415	230	184	218	265	
2	Februar	44	37	30	38	29	87	136	293	187	211	227	266	
3	März	50	42	35	31	52	91	103	226	178	219	221	256	
4	April	45	43	32	40	37	80	107	284	226	200	263	288	
5	Mai	66	57	40	40	32	72	101	293	258	272	289	368	
6	Juni	101	49	42	40	36	68	129	325	254	233	306	312	
7	Juli	64	50	49	42	36	78	98	150	153	203	253	275	
8	August	50	63	44	41	40	99	119	243	207	248	284	295	
9	September	52	37	34	37	36	85	146	333	222	199	257	318	
10	Oktober	47	46	29	34	35	102	179	359	261	240	300	314	
11	November	62	52	50	51	47	102	193	366	221	185	236	294	
12	Dezember	62	52	41	52	32	82	127	375	201	180	269	280	
13	Zusammen	703	571	467	476	449	1 052	1 594	3 662	2 598	2 574	3 123	3 531	
														<b>außerhalb</b>
14	Januar	30	31	18	29	34	97	126	168	91	70	71	62	
15	Februar	21	20	16	17	25	71	120	123	83	89	66	81	
16	März	41	35	34	29	38	75	120	101	97	72	75	59	
17	April	27	19	16	28	22	67	66	110	98	63	71	100	
18	Mai	26	26	22	21	25	44	75	111	90	90	80	120	
19	Juni	29	34	24	22	31	50	82	90	82	74	82	83	
20	Juli	29	33	20	11	25	64	76	74	63	67	77	82	
21	August	38	36	27	21	18	64	80	99	72	71	82	97	
22	September	27	26	21	13	22	63	70	109	68	65	76	78	
23	Oktober	28	25	22	30	28	61	105	139	106	75	100	86	
24	November	26	25	31	27	30	63	109	147	89	90	68	75	
25	Dezember	36	24	27	18	40	67	104	142	81	71	66	83	
26	Zusammen	358	334	278	266	338	786	1 133	1 413	1 020	897	914	1 006	
														<b>innerhalb und außerhalb</b>
27	Januar	90	74	59	59	71	203	282	583	321	254	289	327	
28	Februar	65	57	46	55	54	158	256	416	270	300	293	347	
29	März	91	77	69	60	90	166	223	327	275	291	296	315	
30	April	72	62	48	68	59	147	173	394	324	263	334	388	
31	Mai	92	83	62	61	57	116	176	404	348	362	369	488	
32	Juni	130	83	66	62	67	118	211	415	336	307	388	395	
33	Juli	93	83	69	53	61	142	174	224	216	270	330	357	
34	August	88	99	71	62	58	163	199	342	279	319	366	392	
35	September	79	63	55	50	58	148	216	442	290	264	333	396	
36	Oktober	75	71	51	64	63	163	284	498	367	315	400	400	
37	November	88	77	81	78	77	165	302	513	310	275	304	369	
38	Dezember	98	76	68	70	72	149	231	517	282	251	335	363	
39	<b>Insgesamt</b>	<b>1 061</b>	<b>905</b>	<b>745</b>	<b>742</b>	<b>787</b>	<b>1 838</b>	<b>2 727</b>	<b>5 075</b>	<b>3 618</b>	<b>3 471</b>	<b>4 037</b>	<b>4 537</b>	

1) schwerwiegende Unfälle mit Sachschaden (im engeren Sinne)

**und Unfallfolgen 2008**  
**Unfälle mit Sachschaden nach Ortslage, Uhrzeit und Monaten**

mit Sachschaden <sup>1)</sup> in der Zeit von ... bis ... Uhr														Lfd. Nr.
12.00 12.59	13.00 13.59	14.00 14.59	15.00 15.59	16.00 16.59	17.00 17.59	18.00 18.59	19.00 19.59	20.00 20.59	21.00 21.59	22.00 22.59	23.00 23.59	ohne Angabe	insgesamt	
<b>von Ortschaften</b>														
260	288	281	303	314	428	403	273	173	124	110	51	–	4 793	1
286	348	342	320	349	272	273	228	149	90	97	70	–	4 409	2
245	306	316	331	350	306	259	237	153	135	117	74	–	4 333	3
308	374	392	413	474	467	375	216	135	128	91	61	–	5 079	4
389	460	457	465	495	498	462	349	193	135	116	92	–	5 999	5
345	392	426	467	532	497	421	307	244	119	118	154	–	5 917	6
339	300	380	400	413	401	351	260	182	110	115	95	–	4 797	7
315	370	390	396	539	494	415	268	185	154	114	99	–	5 472	8
354	467	426	522	504	520	359	297	196	138	134	75	–	5 748	9
316	406	435	460	451	460	366	231	195	135	112	79	–	5 592	10
321	332	330	339	377	486	395	252	176	119	87	78	–	5 151	11
331	308	281	319	336	502	375	246	171	126	99	95	–	4 942	12
<b>3 809</b>	<b>4 351</b>	<b>4 456</b>	<b>4 735</b>	<b>5 134</b>	<b>5 331</b>	<b>4 454</b>	<b>3 164</b>	<b>2 152</b>	<b>1 513</b>	<b>1 310</b>	<b>1 023</b>	–	<b>62 232</b>	<b>13</b>
<b>von Ortschaften</b>														
71	97	84	99	103	124	130	97	53	42	49	35	–	1 811	14
78	99	106	109	114	96	102	76	55	41	45	25	–	1 678	15
91	118	118	136	136	134	105	76	66	81	58	51	–	1 946	16
93	113	143	138	136	134	132	83	59	67	39	36	–	1 860	17
110	131	144	162	155	165	121	95	66	50	60	44	–	2 033	18
86	135	134	143	144	157	118	103	76	49	41	31	–	1 900	19
89	118	149	136	166	152	126	97	70	75	47	41	–	1 887	20
113	114	149	159	156	177	128	105	72	51	45	42	–	2 016	21
104	137	141	168	183	161	141	85	56	62	57	35	–	1 968	22
107	114	159	161	169	147	112	91	74	51	52	41	–	2 083	23
75	107	111	99	131	167	139	85	71	67	43	42	–	1 917	24
112	111	116	105	126	171	113	87	60	55	50	41	–	1 906	25
<b>1 129</b>	<b>1 394</b>	<b>1 554</b>	<b>1 615</b>	<b>1 719</b>	<b>1 785</b>	<b>1 467</b>	<b>1 080</b>	<b>778</b>	<b>691</b>	<b>586</b>	<b>464</b>	–	<b>23 005</b>	<b>26</b>
<b>von Ortschaften</b>														
331	385	365	402	417	552	533	370	226	166	159	86	–	6 604	27
364	447	448	429	463	368	375	304	204	131	142	95	–	6 087	28
336	424	434	467	486	440	364	313	219	216	175	125	–	6 279	29
401	487	535	551	610	601	507	299	194	195	130	97	–	6 939	30
499	591	601	627	650	663	583	444	259	185	176	136	–	8 032	31
431	527	560	610	676	654	539	410	320	168	159	185	–	7 817	32
428	418	529	536	579	553	477	357	252	185	162	136	–	6 684	33
428	484	539	555	695	671	543	373	257	205	159	141	–	7 488	34
458	604	567	690	687	681	500	382	252	200	191	110	–	7 716	35
423	520	594	621	620	607	478	322	269	186	164	120	–	7 675	36
396	439	441	438	508	653	534	337	247	186	130	120	–	7 068	37
443	419	397	424	462	673	488	333	231	181	149	136	–	6 848	38
<b>4 938</b>	<b>5 745</b>	<b>6 010</b>	<b>6 350</b>	<b>6 853</b>	<b>7 116</b>	<b>5 921</b>	<b>4 244</b>	<b>2 930</b>	<b>2 204</b>	<b>1 896</b>	<b>1 487</b>	–	<b>85 237</b>	<b>39</b>

Noch: **4. Straßenverkehrsunfälle**  
**4.7 Unfälle mit Personenschaden**

Lfd. Nr.	Monate	Unfälle mit Personenschaden											
		0.00 0.59	1.00 1.59	2.00 2.59	3.00 3.59	4.00 4.59	5.00 5.59	6.00 6.59	7.00 7.59	8.00 8.59	9.00 9.59	10.00 10.59	11.00 11.59
<b>innerhalb</b>													
1	Januar	35	24	26	17	25	76	112	368	178	127	153	212
2	Februar	25	22	14	20	20	67	106	234	141	162	182	201
3	März	30	21	14	13	23	63	68	180	120	169	163	180
4	April	26	24	18	18	18	58	73	230	175	161	207	243
5	Mai	37	33	25	22	17	48	85	236	207	221	237	312
6	Juni	69	30	27	25	21	51	102	268	205	179	254	272
7	Juli	47	29	32	27	21	55	71	115	119	166	209	224
8	August	29	47	21	20	21	68	88	199	170	204	230	243
9	September	26	21	20	23	20	59	109	287	181	164	214	276
10	Oktober	24	27	16	21	18	66	136	288	204	176	238	257
11	November	39	28	27	29	20	68	144	294	168	141	180	230
12	Dezember	38	25	25	30	12	44	86	312	154	138	203	195
13	Zusammen	425	331	265	265	236	723	1 180	3 011	2 022	2 008	2 470	2 845
<b>außerhalb</b>													
14	Januar	19	18	11	18	15	67	86	116	60	46	38	42
15	Februar	10	12	10	10	12	44	79	88	58	60	44	54
16	März	22	15	17	18	16	44	70	57	58	36	44	33
17	April	11	8	9	15	15	47	39	70	59	36	48	72
18	Mai	15	17	15	16	11	30	51	72	67	64	59	91
19	Juni	18	23	11	9	16	34	53	64	56	59	59	64
20	Juli	14	16	8	4	18	38	49	43	40	47	56	60
21	August	16	20	17	10	11	46	58	69	52	53	65	75
22	September	14	20	12	8	15	32	47	78	50	42	52	48
23	Oktober	16	15	10	15	16	45	69	93	62	54	63	57
24	November	11	10	10	15	12	35	59	103	55	59	44	39
25	Dezember	18	12	13	6	18	42	62	97	55	50	44	54
26	Zusammen	184	186	143	144	175	504	722	950	672	606	616	689
<b>innerhalb und außerhalb</b>													
27	Januar	54	42	37	35	40	143	198	484	238	173	191	254
28	Februar	35	34	24	30	32	111	185	322	199	222	226	255
29	März	52	36	31	31	39	107	138	237	178	205	207	213
30	April	37	32	27	33	33	105	112	300	234	197	255	315
31	Mai	52	50	40	38	28	78	136	308	274	285	296	403
32	Juni	87	53	38	34	37	85	155	332	261	238	313	336
33	Juli	61	45	40	31	39	93	120	158	159	213	265	284
34	August	45	67	38	30	32	114	146	268	222	257	295	318
35	September	40	41	32	31	35	91	156	365	231	206	266	324
36	Oktober	40	42	26	36	34	111	205	381	266	230	301	314
37	November	50	38	37	44	32	103	203	397	223	200	224	269
38	Dezember	56	37	38	36	30	86	148	409	209	188	247	249
39	<b>Insgesamt</b>	<b>609</b>	<b>517</b>	<b>408</b>	<b>409</b>	<b>411</b>	<b>1 227</b>	<b>1 902</b>	<b>3 961</b>	<b>2 694</b>	<b>2 614</b>	<b>3 086</b>	<b>3 534</b>

**und Unfallfolgen 2008  
nach Ortslage, Uhrzeit und Monaten**

in der Zeit von ... bis ... Uhr														Lfd. Nr.
12.00 12.59	13.00 13.59	14.00 14.59	15.00 15.59	16.00 16.59	17.00 17.59	18.00 18.59	19.00 19.59	20.00 20.59	21.00 21.59	22.00 22.59	23.00 23.59	ohne Angabe	insgesamt	
<b>von Ortschaften</b>														
206	227	218	229	247	334	321	203	127	77	73	25	–	3 640	1
227	281	267	259	271	224	208	170	109	67	64	44	–	3 385	2
200	240	224	239	276	240	198	179	108	103	76	37	–	3 164	3
254	289	326	348	397	382	307	171	95	89	60	38	–	4 007	4
328	393	384	396	437	432	385	290	156	108	84	63	–	4 936	5
293	342	360	397	458	428	361	252	196	96	89	114	–	4 889	6
278	244	319	342	339	329	295	204	148	83	81	70	–	3 847	7
266	331	332	349	458	428	350	218	138	109	84	72	–	4 475	8
286	390	353	453	433	432	290	233	144	92	88	49	–	4 643	9
249	339	351	363	392	379	292	179	147	106	72	49	–	4 389	10
258	258	249	267	313	400	322	193	120	81	62	40	–	3 931	11
255	241	217	244	256	412	287	181	122	77	54	50	–	3 658	12
3 100	3 575	3 600	3 886	4 277	4 420	3 616	2 473	1 610	1 088	887	651	–	48 964	13
<b>von Ortschaften</b>														
48	69	62	72	65	86	84	59	31	25	23	20	–	1 180	14
50	76	72	76	85	64	73	48	31	25	24	14	–	1 119	15
58	71	69	87	89	90	68	45	35	51	31	29	–	1 153	16
69	80	107	99	96	104	89	57	38	48	25	21	–	1 262	17
87	107	114	118	124	132	95	75	49	38	41	27	–	1 515	18
58	104	103	104	112	120	87	68	49	34	27	22	–	1 354	19
65	79	115	105	125	108	89	72	42	55	30	25	–	1 303	20
95	96	106	120	114	144	97	74	44	28	31	24	–	1 465	21
78	109	107	122	132	123	95	58	36	39	34	20	–	1 371	22
80	77	124	124	127	104	69	59	42	29	32	28	–	1 410	23
48	72	75	71	90	122	90	48	42	38	21	21	–	1 190	24
77	76	83	70	73	127	75	55	41	30	33	18	–	1 229	25
813	1 016	1 137	1 168	1 232	1 324	1 011	718	480	440	352	269	–	15 551	26
<b>von Ortschaften</b>														
254	296	280	301	312	420	405	262	158	102	96	45	–	4 820	27
277	357	339	335	356	288	281	218	140	92	88	58	–	4 504	28
258	311	293	326	365	330	266	224	143	154	107	66	–	4 317	29
323	369	433	447	493	486	396	228	133	137	85	59	–	5 269	30
415	500	498	514	561	564	480	365	205	146	125	90	–	6 451	31
351	446	463	501	570	548	448	320	245	130	116	136	–	6 243	32
343	323	434	447	464	437	384	276	190	138	111	95	–	5 150	33
361	427	438	469	572	572	447	292	182	137	115	96	–	5 940	34
364	499	460	575	565	555	385	291	180	131	122	69	–	6 014	35
329	416	475	487	519	483	361	238	189	135	104	77	–	5 799	36
306	330	324	338	403	522	412	241	162	119	83	61	–	5 121	37
332	317	300	314	329	539	362	236	163	107	87	68	–	4 887	38
<b>3 913</b>	<b>4 591</b>	<b>4 737</b>	<b>5 054</b>	<b>5 509</b>	<b>5 744</b>	<b>4 627</b>	<b>3 191</b>	<b>2 090</b>	<b>1 528</b>	<b>1 239</b>	<b>920</b>	–	<b>64 515</b>	<b>39</b>



**Noch: 4. Straßenverkehrsunfälle und Unfallfolgen 2008**  
**4.8 Nach Ortslage und zulässigen Höchstgeschwindigkeiten**

Geschwindigkeitsbegrenzung am Unfallort	Unfälle mit Personenschaden				Verunglückte				Schwer- wiegende Unfälle mit Sach- schaden (i. e. S.)
	insgesamt	mit			insgesamt	davon			
		Getöteten	Schwer- verletzten	Leicht- verletzten		Getötete	Schwer- verletzte	Leicht- verletzte	
<b>innerhalb von Ortschaften</b>									
<b>Insgesamt</b>	<b>48 964</b>	<b>258</b>	<b>8 143</b>	<b>40 563</b>	<b>58 391</b>	<b>266</b>	<b>8 639</b>	<b>49 486</b>	<b>13 268</b>
davon									
bis 5 km/h	45	–	6	39	51	–	6	45	1
bis 10 km/h	64	1	8	55	69	1	8	60	16
bis 15 km/h	2	–	–	2	2	–	–	2	–
bis 20 km/h	81	–	8	73	84	–	8	76	11
bis 25 km/h	–	–	–	–	–	–	–	–	–
bis 30 km/h	5 516	8	909	4 599	6 235	8	933	5 294	1 480
bis 40 km/h	104	–	19	85	117	–	19	98	25
bis 50 km/h	12 078	75	2 132	9 871	14 994	78	2 303	12 613	3 568
bis 60 km/h	362	7	60	295	492	8	75	409	99
bis 70 km/h	1 032	15	213	804	1 481	18	250	1 213	366
bis 80 km/h	54	–	9	45	86	–	10	76	20
bis 90 km/h	3	1	–	2	5	1	2	2	–
bis 100 km/h	90	9	25	56	141	9	39	93	29
Fußgänger-/Verkehrs- beruhigter Bereich	437	1	52	384	472	1	54	417	48
Zone 20 km/h	23	–	1	22	24	–	1	23	4
Zone 30 km/h	2 226	7	363	1 856	2 472	7	370	2 095	657
ohne Angabe	26 847	134	4 338	22 375	31 666	135	4 561	26 970	6 944
<b>außerhalb von Ortschaften, ohne Bundesautobahnen</b>									
<b>Insgesamt</b>	<b>11 911</b>	<b>308</b>	<b>3 350</b>	<b>8 253</b>	<b>16 887</b>	<b>338</b>	<b>4 096</b>	<b>12 453</b>	<b>4 295</b>
davon									
bis 5 km/h	1	–	–	1	1	–	–	1	–
bis 10 km/h	4	1	1	2	6	1	2	3	1
bis 15 km/h	–	–	–	–	–	–	–	–	–
bis 20 km/h	–	–	–	–	–	–	–	–	1
bis 25 km/h	–	–	–	–	–	–	–	–	–
bis 30 km/h	124	–	33	91	162	–	38	124	54
bis 40 km/h	41	–	15	26	50	–	17	33	24
bis 50 km/h	2 073	24	459	1 590	2 806	26	522	2 258	809
bis 60 km/h	252	4	54	194	365	4	70	291	122
bis 70 km/h	4 176	94	1 176	2 906	6 312	105	1 457	4 750	1 551
bis 80 km/h	113	–	43	70	154	–	48	106	58
bis 90 km/h	6	–	1	5	8	–	1	7	2
bis 100 km/h	690	33	237	420	1 001	36	306	659	246
bis 110 km/h	1	–	–	1	1	–	–	1	–
bis 120 km/h	30	–	3	27	39	–	6	33	21
bis 130 km/h	–	–	–	–	–	–	–	–	–
ohne Angabe	4 400	152	1 328	2 920	5 982	166	1 629	4 187	1 406
<b>auf Bundesautobahnen</b>									
<b>Insgesamt</b>	<b>3 640</b>	<b>77</b>	<b>855</b>	<b>2 708</b>	<b>5 564</b>	<b>90</b>	<b>1 068</b>	<b>4 406</b>	<b>3 159</b>
davon									
bis 30 km/h	1	–	–	1	1	–	–	1	3
bis 40 km/h	22	–	4	18	30	–	5	25	36
bis 50 km/h	17	–	1	16	20	–	1	19	10
bis 60 km/h	237	2	28	207	354	2	31	321	203
bis 70 km/h	10	–	2	8	15	–	2	13	6
bis 80 km/h	369	7	69	293	552	11	84	457	294
bis 90 km/h	–	–	–	–	–	–	–	–	–
bis 100 km/h	437	4	109	324	699	4	143	552	293
bis 110 km/h	–	–	–	–	–	–	–	–	–
bis 120 km/h	310	4	76	230	477	4	92	381	197
bis 130 km/h	54	1	14	39	92	1	14	77	49
ohne Angabe	2 183	59	552	1 572	3 324	68	696	2 560	2 068

**Noch: 4. Straßenverkehrsunfälle und Unfallfolgen 2008**  
**4.9 Nach Geschwindigkeitsbegrenzungen in Baustellenbereichen und freien Strecken auf Bundesautobahnen**

Geschwindigkeitsbegrenzung am Unfallort	Unfälle mit Personenschaden				Verunglückte				Schwerwiegende Unfälle mit Sachschaden (i. e. S.)
	insgesamt	mit			insgesamt	davon			
		Getöteten	Schwer- verletzten	Leicht- verletzten		Getötete	Schwer- verletzte	Leicht- verletzte	

**Geschwindigkeitsunfälle<sup>1)</sup>**

im Baustellenbereich

<b>Insgesamt</b>	<b>86</b>	<b>3</b>	<b>21</b>	<b>62</b>	<b>139</b>	<b>3</b>	<b>24</b>	<b>112</b>	<b>63</b>
ohne Geschwindigkeitsbegrenzung am Unfallort	11	2	3	6	19	2	3	14	2
mit Geschwindigkeitsbegrenzung am Unfallort	75	1	18	56	120	1	21	98	61
bis 60 km/h	30	–	5	25	46	–	5	41	40
bis 80 km/h	40	–	12	28	62	–	14	48	21
bis 100 km/h	4	–	1	3	11	–	2	9	–
bis 120 km/h	1	1	–	–	1	1	–	–	–
bis 130 km/h	–	–	–	–	–	–	–	–	–

auf anderen Strecken

<b>Insgesamt</b>	<b>1 283</b>	<b>29</b>	<b>368</b>	<b>886</b>	<b>2 021</b>	<b>35</b>	<b>457</b>	<b>1 529</b>	<b>1 616</b>
ohne Geschwindigkeitsbegrenzung am Unfallort	837	19	243	575	1 317	25	302	990	1 144
mit Geschwindigkeitsbegrenzung am Unfallort	446	10	125	311	704	10	155	539	472
bis 60 km/h	71	2	12	57	112	2	16	94	95
bis 80 km/h	105	3	27	75	154	3	32	119	132
bis 100 km/h	147	2	52	93	241	2	66	173	125
bis 120 km/h	107	2	31	74	175	2	38	135	89
bis 130 km/h	16	1	3	12	22	1	3	18	31

Geschwindigkeitsunfälle

<b>Insgesamt</b>	<b>1 369</b>	<b>32</b>	<b>389</b>	<b>948</b>	<b>2 160</b>	<b>38</b>	<b>481</b>	<b>1 641</b>	<b>1 679</b>
ohne Geschwindigkeitsbegrenzung am Unfallort	848	21	246	581	1 336	27	305	1 004	1 146
mit Geschwindigkeitsbegrenzung am Unfallort	521	11	143	367	824	11	176	637	533
bis 60 km/h	101	2	17	82	158	2	21	135	135
bis 80 km/h	145	3	39	103	216	3	46	167	153
bis 100 km/h	151	2	53	96	252	2	68	182	125
bis 120 km/h	108	3	31	74	176	3	38	135	89
bis 130 km/h	16	1	3	12	22	1	3	18	31

1) Unfälle, bei denen mindesten einem der Beteiligten nicht „angepasste Geschwindigkeit“ vorgeworfen wurde – 2) Unfälle, bei denen „nicht angepasste Geschwindigkeit“ nicht mitverursachend war

## Noch: 4. Straßenverkehrsunfälle und Unfallfolgen 2008

### Noch: 4.9 Nach Geschwindigkeitsbegrenzungen in Baustellenbereichen und freien Strecken auf Bundesautobahnen

Geschwindigkeitsbegrenzung am Unfallort	Unfälle mit Personenschaden				Verunglückte				Schwerwiegende Unfälle mit Sachschaden (i. e. S.)
	insgesamt	mit			insgesamt	davon			
		Getöteten	Schwer-verletzten	Leicht-verletzten		Getötete	Schwer-verletzte	Leicht-verletzte	

#### andere Unfälle<sup>2)</sup>

##### im Baustellenbereich

<b>Insgesamt</b>	<b>214</b>	<b>3</b>	<b>28</b>	<b>183</b>	<b>319</b>	<b>7</b>	<b>33</b>	<b>279</b>	<b>157</b>
ohne Geschwindigkeitsbegrenzung am Unfallort	8	–	–	8	11	–	–	11	9
mit Geschwindigkeitsbegrenzung am Unfallort	206	3	28	175	308	7	33	268	148
bis 60 km/h	102	–	9	93	139	–	9	130	72
bis 80 km/h	98	3	17	78	157	7	22	128	72
bis 100 km/h	5	–	2	3	10	–	2	8	3
bis 120 km/h	–	–	–	–	–	–	–	–	–
bis 130 km/h	1	–	–	1	2	–	–	2	1

##### auf anderen Strecken

<b>Insgesamt</b>	<b>2 057</b>	<b>42</b>	<b>438</b>	<b>1 577</b>	<b>3 085</b>	<b>45</b>	<b>554</b>	<b>2 486</b>	<b>1 323</b>
ohne Geschwindigkeitsbegrenzung am Unfallort	1 327	38	306	983	1 977	41	391	1 545	913
mit Geschwindigkeitsbegrenzung am Unfallort	730	4	132	594	1 108	4	163	941	410
bis 60 km/h	74	–	7	67	108	–	7	101	45
bis 80 km/h	136	1	15	120	194	1	18	175	75
bis 100 km/h	281	2	54	225	437	2	73	362	165
bis 120 km/h	202	1	45	156	301	1	54	246	108
bis 130 km/h	37	–	11	26	68	–	11	57	17

##### andere Unfälle

<b>Insgesamt</b>	<b>2 271</b>	<b>45</b>	<b>466</b>	<b>1 760</b>	<b>3 404</b>	<b>52</b>	<b>587</b>	<b>2 765</b>	<b>1 480</b>
ohne Geschwindigkeitsbegrenzung am Unfallort	1 335	38	306	991	1 988	41	391	1 556	922
mit Geschwindigkeitsbegrenzung am Unfallort	936	7	160	769	1 416	11	196	1 209	558
bis 60 km/h	176	–	16	160	247	–	16	231	117
bis 80 km/h	234	4	32	198	351	8	40	303	147
bis 100 km/h	286	2	56	228	447	2	75	370	168
bis 120 km/h	202	1	45	156	301	1	54	246	108
bis 130 km/h	38	–	11	27	70	–	11	59	18

## Noch: 4. Straßenverkehrsunfälle und Unfallfolgen 2008

### Noch: 4.9 Nach Geschwindigkeitsbegrenzungen in Baustellenbereichen und freien Strecken auf Bundesautobahnen

Geschwindigkeitsbegrenzung am Unfallort	Unfälle mit Personenschaden				Verunglückte				Schwerwiegende Unfälle mit Sachschaden (i. e. S.)
	insgesamt	mit			insgesamt	davon			
		Getöteten	Schwer-verletzten	Leicht-verletzten		Getötete	Schwer-verletzte	Leicht-verletzte	

#### Insgesamt

##### im Baustellenbereich

<b>Insgesamt</b>	<b>300</b>	<b>6</b>	<b>49</b>	<b>245</b>	<b>458</b>	<b>10</b>	<b>57</b>	<b>391</b>	<b>220</b>
ohne Geschwindigkeitsbegrenzung am Unfallort	19	2	3	14	30	2	3	25	11
mit Geschwindigkeitsbegrenzung am Unfallort	281	4	46	231	428	8	54	366	209
bis 60 km/h	132	–	14	118	185	–	14	171	112
bis 80 km/h	138	3	29	106	219	7	36	176	93
bis 100 km/h	9	–	3	6	21	–	4	17	3
bis 120 km/h	1	1	–	–	1	1	–	–	–
bis 130 km/h	1	–	–	1	2	–	–	2	1

##### auf anderen Strecken

<b>Insgesamt</b>	<b>3 340</b>	<b>71</b>	<b>806</b>	<b>2 463</b>	<b>5 106</b>	<b>80</b>	<b>1 011</b>	<b>4 015</b>	<b>2 939</b>
ohne Geschwindigkeitsbegrenzung am Unfallort	2 164	57	549	1 558	3 294	66	693	2 535	2 057
mit Geschwindigkeitsbegrenzung am Unfallort	1 176	14	257	905	1 812	14	318	1 480	882
bis 60 km/h	145	2	19	124	220	2	23	195	140
bis 80 km/h	241	4	42	195	348	4	50	294	207
bis 100 km/h	428	4	106	318	678	4	139	535	290
bis 120 km/h	309	3	76	230	476	3	92	381	197
bis 130 km/h	53	1	14	38	90	1	14	75	48

#### Insgesamt

<b>Insgesamt</b>	<b>3 640</b>	<b>77</b>	<b>855</b>	<b>2 708</b>	<b>5 564</b>	<b>90</b>	<b>1 068</b>	<b>4 406</b>	<b>3 159</b>
ohne Geschwindigkeitsbegrenzung am Unfallort	2 183	59	552	1 572	3 324	68	696	2 560	2 068
mit Geschwindigkeitsbegrenzung am Unfallort	1 457	18	303	1 136	2 240	22	372	1 846	1 091
bis 60 km/h	277	2	33	242	405	2	37	366	252
bis 80 km/h	379	7	71	301	567	11	86	470	300
bis 100 km/h	437	4	109	324	699	4	143	552	293
bis 120 km/h	310	4	76	230	477	4	92	381	197
bis 130 km/h	54	1	14	39	92	1	14	77	49

## 5. Beteiligte an Straßenverkehrsunfällen 2008

### 5.1 Alleinunfälle und Unfälle mit zwei Beteiligten nach Ortslage, Unfallverursachern und Unfallgegnern

Unfälle Verkehrsteilnehmer (zweiter Beteiligter)	Beteiligte an Unfällen													
	ins- gesamt	darunter erster Beteiligter (Hauptverursacher)												
		Mofa, Moped	Motor- rad	Per- sonen- kraft- wagen	Kraft- omni- bus, Obus	Liefer- und Last- kraft- wagen	Sattel- schlep- per	landwirt. Zug- ma- schine	andere Zug- ma- schine	Lkw mit Spezial- aufbau	Fahrrad	anderes Fahr- zeug	Fuß- gänger	sonstige Person
<b>Unfälle mit Personenschaden</b>														
innerhalb von Ortschaften														
Alleinunfälle	5 381	1 120	678	1 724	135	66	12	11	3	6	1 564	61	–	1
Unfälle zwischen zwei Beteiligten														
insgesamt	39 626	1 600	793	27 351	340	1 883	254	40	20	29	4 401	401	2 350	164
Mofa, Moped	2 653	48	14	2 207	14	162	16	5	3	1	81	31	51	20
Motorrad	2 239	30	32	1 885	7	112	17	3	–	2	64	23	54	10
Personenkraftwagen	17 187	1 204	594	10 163	87	691	124	13	8	9	2 518	117	1 645	14
Kraftomnibus, Obus	668	13	7	399	8	29	5	1	–	–	66	13	122	5
Liefer-, Lastkraft- wagen	835	81	36	454	7	50	9	2	–	–	119	10	67	–
Sattelschlepper	94	9	1	66	1	5	3	1	–	–	3	–	5	–
landw. Zugmaschine	22	1	1	12	1	2	–	–	–	–	3	–	2	–
andere Zugmaschine	14	–	1	6	–	1	–	–	–	–	3	2	–	1
Lkw mit Spezial- aufbau	18	4	–	9	–	2	–	–	–	–	2	–	1	–
Fahrrad	9 785	107	57	7 468	67	511	57	9	3	9	960	105	319	113
anderes Fahrzeug	459	19	7	255	2	25	3	1	2	–	54	6	84	1
Fußgänger	5 528	73	38	4 360	127	290	19	5	3	8	516	89	–	–
sonstige Person	124	11	5	67	19	3	1	–	1	–	12	5	–	–
außerhalb von Ortschaften														
Alleinunfälle	4 767	228	717	3 246	7	173	92	4	8	5	250	37	–	–
Unfälle zwischen zwei Beteiligten														
insgesamt	8 785	214	382	6 407	35	690	246	64	25	6	469	79	123	45
Mofa, Moped	385	9	5	294	6	32	5	6	2	–	12	4	6	4
Motorrad	650	8	57	480	4	39	12	8	3	–	19	7	7	6
Personenkraftwagen	5 761	149	259	4 261	15	452	174	36	15	3	259	38	88	12
Kraftomnibus, Obus	49	3	2	33	–	3	1	1	–	–	1	3	1	1
Liefer-, Lastkraft- wagen	509	11	26	355	3	64	18	2	1	1	14	10	4	–
Sattelschlepper	276	5	–	194	1	37	25	2	–	–	5	5	2	–
landw. Zugmaschine	47	4	4	32	–	2	–	–	–	–	4	–	1	–
andere Zugmaschine	18	–	3	12	–	2	–	–	–	–	1	–	–	–
Lkw mit Spezial- aufbau	13	–	1	9	–	2	–	–	–	1	–	–	–	–
Fahrrad	772	13	9	540	1	37	8	6	3	–	114	7	12	22
anderes Fahrzeug	66	1	6	41	1	7	2	1	–	1	3	1	2	–
Fußgänger	207	7	6	139	3	11	1	2	1	–	34	3	–	–
sonstige Person	32	4	4	17	1	2	–	–	–	–	3	1	–	–
innerhalb und außerhalb von Ortschaften														
Alleinunfälle	10 148	1 348	1 395	4 970	142	239	104	15	11	11	1 814	98	–	1
Unfälle zwischen zwei Beteiligten														
insgesamt	48 411	1 814	1 175	33 758	375	2 573	500	104	45	35	4 870	480	2 473	209
Mofa, Moped	3 038	57	19	2 501	20	194	21	11	5	1	93	35	57	24
Motorrad	2 889	38	89	2 365	11	151	29	11	3	2	83	30	61	16
Personenkraftwagen	22 948	1 353	853	14 424	102	1 143	298	49	23	12	2 777	155	1 733	26
Kraftomnibus, Obus	717	16	9	432	8	32	6	2	–	–	67	16	123	6
Liefer-, Lastkraft- wagen	1 344	92	62	809	10	114	27	4	1	1	133	20	71	–
Sattelschlepper	370	14	1	260	2	42	28	3	–	–	8	5	7	–
landw. Zugmaschine	69	5	5	44	1	4	–	–	–	–	7	–	3	–
andere Zugmaschine	32	–	4	18	–	3	–	–	–	–	4	2	–	1
Lkw mit Spezial- aufbau	31	4	1	18	–	4	–	–	–	1	2	–	1	–
Fahrrad	10 557	120	66	8 008	68	548	65	15	6	9	1 074	112	331	135
anderes Fahrzeug	525	20	13	296	3	32	5	2	2	1	57	7	86	1
Fußgänger	5 735	80	44	4 499	130	301	20	7	4	8	550	92	–	–
sonstige Person	156	15	9	84	20	5	1	–	1	–	15	6	–	–



**Noch: 5. Beteiligte an Straßenverkehrsunfällen 2008**  
**5.2 Unfallflucht**

Art der Verkehrsbeteiligung	Beteiligte an Unfällen mit									
	Personenschaden		Getöteten		Schwer- verletzten	Leicht- verletzten	Sachschaden (schwerw. i. e. S.)		Personen- und Sachschaden (i. e. S.)	
	zusammen	darunter unfall- flüchtig	zusammen	darunter unfall- flüchtig			zusammen	darunter unfall- flüchtig	zusammen	darunter unfall- flüchtig
Führer von										
Kleinkrafträdern	4 400	140	8	1	827	3 565	206	32	4 606	172
Mofas 25	2 105	86	11	–	382	1 712	130	12	2 235	98
Leichtkrafträdern	1 173	13	11	–	288	874	49	–	1 222	13
Krafträdern	4 367	60	109	1	1 422	2 836	284	20	4 651	80
Kraftrollern	365	36	4	–	84	277	10	6	375	42
Motorzweirädern										
zusammen	12 410	335	143	2	3 003	9 264	679	70	13 089	405
Personenkraftwagen	76 266	4 359	681	11	12 435	63 150	34 373	2 350	110 639	6 709
Kraftomnibussen	1 359	119	8	–	215	1 136	205	16	1 564	135
Oberleitungsomnibussen	5	1	–	–	–	5	–	–	5	1
Liefer- und Lastkraftwagen										
ohne Anhänger	4 641	288	66	3	856	3 719	2 035	215	6 676	503
davon										
mit zulässigem										
Gesamtgewicht										
bis 2 000 kg	535	22	5	–	81	449	241	17	776	39
2 001 – 3 500 kg	2 549	105	21	–	456	2 072	1 119	44	3 668	149
3 501 – 7 500 kg	658	33	9	1	127	522	233	13	891	46
7 501 – 9 000 kg	7	1	–	–	1	6	4	–	11	1
9 001 – 12 000 kg	151	5	8	–	32	111	64	3	215	8
12 001 – 16 000 kg	40	1	–	–	10	30	16	–	56	1
16 001 und mehr kg	430	15	19	2	96	315	158	7	588	22
ohne Angabe	271	106	4	–	53	214	200	131	471	237
Liefer- und Lastkraftwagen										
mit Anhänger	654	41	25	2	186	443	366	55	1 020	96
davon										
mit zulässigem										
Gesamtgewicht <sup>1)</sup>										
bis 2 000 kg	2	–	–	–	1	1	5	–	7	–
2 001 – 3 500 kg	108	6	–	–	20	88	46	–	154	6
3 501 – 7 500 kg	65	2	1	–	12	52	30	1	95	3
7 501 – 9 000 kg	1	–	–	–	1	–	–	–	1	–
9 001 – 12 000 kg	25	–	–	–	11	14	13	3	38	3
12 001 – 16 000 kg	3	–	–	–	2	1	3	1	6	1
16 001 und mehr kg	333	10	19	1	107	207	178	14	511	24
ohne Angabe	117	23	5	1	32	80	91	36	208	59
Liefer- und Lastkraftwagen										
zusammen	5 295	329	91	5	1 042	4 162	2 401	270	7 696	599
darunter mit Tankauflagen	29	–	1	–	10	18	22	1	51	1
Sattelschleppern	1 395	72	82	2	389	924	723	101	2 118	173
darunter mit										
Tankauflagen	38	–	1	–	17	20	23	–	61	–
landwirtschaftlichen										
Zugmaschinen	214	14	6	–	60	148	104	8	318	22
anderen Zugmaschinen	99	4	5	–	24	70	53	5	152	9
darunter mit Tankauflagen	4	–	–	–	2	2	1	–	5	–
Tankkraftwagen	1	1	–	–	–	1	2	1	3	2
Lastkraftwagen mit										
Spezialaufbau	91	4	2	–	28	61	71	5	162	9
Güterkraftfahrzeugen,										
ohne landwirtschaftliche										
Zugmaschinen zusammen	6 881	410	180	7	1 483	5 218	3 250	382	10 131	792
übrigen Kraftfahrzeugen	504	26	7	–	114	383	199	14	703	40
Kraftfahrzeugen zusammen	97 639	5 264	1 025	20	17 310	79 304	38 810	2 840	136 449	8 104
Straßenbahnen	304	13	9	–	70	225	82	3	386	16
Eisenbahnen	31	–	6	–	10	15	16	–	47	–
Fahrrädern	18 161	679	86	–	3 125	14 950	65	38	18 226	717
Fußgänger	9 312	243	137	–	2 285	6 890	41	24	9 353	267
Handwagen, Handkarren	5	–	–	–	1	4	–	–	5	–
Tierführer, Treiber	140	22	4	2	29	107	6	–	146	22
Bespannte Fuhrwerke	11	1	–	–	7	4	1	–	12	1
Sonstige und unbekannte										
Fahrzeuge	425	210	1	–	96	328	271	220	696	430
Andere Personen	369	29	1	–	73	295	45	9	414	38
<b>Unfallbeteiligte insgesamt</b>	<b>126 397</b>	<b>6 461</b>	<b>1 269</b>	<b>22</b>	<b>23 006</b>	<b>102 122</b>	<b>39 337</b>	<b>3 134</b>	<b>165 734</b>	<b>9 595</b>
darunter Fahrzeugführer	116 571	6 167	1 127	20	20 618	94 826	39 245	3 101	155 816	9 268

1) mit zulässigem Gesamtgewicht des Zugfahrzeuges

**Noch: 5. Beteiligte an Straßenverkehrsunfällen 2008**  
**5.3 Nach Monaten**

Art der Verkehrsbeteiligung	Straßenverkehrsunfälle												
	ins-gesamt	Jan.	Febr.	März	April	Mai	Juni	Juli	Aug.	Sept.	Okt.	Nov.	Dez.
<b>bei Unfällen mit Personenschaden</b>													
Führer von													
Kleinkrafträdern	4 400	298	229	213	336	393	429	394	465	498	464	350	331
Mofas 25	2 105	132	159	114	186	191	206	167	205	226	212	170	137
Leichtkrafträdern	1 173	72	77	61	100	113	121	104	130	138	111	84	62
Krafträdern	4 367	129	242	197	406	649	559	485	577	539	343	158	83
Kraftröllern	365	19	12	11	38	47	46	27	30	52	41	28	14
Motorzweirädern zusammen	12 410	650	719	596	1 066	1 393	1 361	1 177	1 407	1 453	1 171	790	627
Personenkraftwagen	76 266	6 065	5 781	5 716	6 242	7 026	6 687	5 647	6 347	6 711	7 128	6 436	6 480
Kraftomnibussen	1 359	102	78	83	139	114	138	88	113	159	126	115	104
Oberleitungsomnibussen	5	—	1	—	—	2	—	—	—	1	—	—	1
Liefer- und Lastkraftwagen ohne Anhänger	4 641	324	341	360	404	407	457	391	407	436	417	383	314
davon mit zulässigem Gesamtgewicht													
bis 2 000 kg	535	53	44	37	44	46	55	39	51	44	47	36	39
2 001 – 3 500 kg	2 549	168	185	192	212	211	259	213	238	233	234	227	177
3 501 – 7 500 kg	658	41	52	57	71	62	53	50	54	63	66	49	40
7 501 – 9 000 kg	7	—	1	1	1	—	—	1	—	1	—	1	1
9 001 – 12 000 kg	151	2	8	11	17	10	19	21	14	21	10	13	5
12 001 – 16 000 kg	40	8	1	4	2	6	4	2	2	3	4	2	2
16 001 und mehr kg ohne Angabe	430	30	33	37	29	46	41	43	30	40	41	32	28
Liefer- und Lastkraftwagen mit Anhänger	271	22	17	21	28	26	26	22	18	31	15	23	22
davon mit zulässigem Gesamtgewicht <sup>1)</sup>													
bis 2 000 kg	2	—	—	—	—	1	—	1	—	—	—	—	—
2 001 – 3 500 kg	108	3	9	11	4	9	16	9	8	17	9	2	11
3 501 – 7 500 kg	65	6	3	4	3	7	6	5	4	5	7	8	7
7 501 – 9 000 kg	1	—	—	—	—	—	—	1	—	—	—	—	—
9 001 – 12 000 kg	25	2	1	—	3	2	1	3	1	1	5	3	3
12 001 – 16 000 kg	3	1	—	—	—	1	—	—	—	1	—	—	—
16 001 und mehr kg ohne Angabe	333	24	29	21	28	38	27	28	24	33	35	23	23
Liefer- und Lastkraftwagen zusammen	5 295	365	398	403	454	474	517	446	454	502	482	426	374
darunter mit Tankauflagen	29	5	4	—	5	5	1	2	2	1	3	1	—
Sattelschleppern	1 395	91	117	86	126	151	126	141	128	125	126	92	86
darunter mit Tankauflagen	38	5	4	5	3	—	3	3	4	6	2	2	1
landwirtschaftlichen Zugmaschinen	214	5	17	11	16	26	22	19	30	22	23	12	11
anderen Zugmaschinen	99	5	10	5	5	13	8	11	10	8	8	9	7
darunter mit Tankauflagen	4	—	1	—	—	1	—	—	1	—	—	—	1
Tankkraftwagen	1	—	—	—	—	—	—	—	—	1	—	—	—
Lastkraftwagen mit Spezialaufbau	91	4	6	7	9	7	9	6	13	6	10	8	6
Güterkraftfahrzeugen, ohne landwirtschaftliche Zugmaschinen zusammen	6 881	465	531	501	594	645	660	604	605	642	626	535	473
übrigen Kraftfahrzeugen	504	27	27	28	45	70	46	40	45	58	46	42	30
Kraftfahrzeugen zusammen	97 639	7 314	7 154	6 935	8 102	9 276	8 914	7 575	8 547	9 046	9 120	7 930	7 726
Straßenbahnen	304	23	24	17	21	33	18	23	26	35	27	27	30
Eisenbahnen	31	2	3	3	3	3	3	4	3	3	2	2	—
Fahrrädern	18 161	966	970	888	1 424	2 414	2 376	1 680	2 042	1 859	1 438	1 150	954
Fußgänger	9 312	1 005	766	645	746	714	766	522	714	721	805	946	962
Handwagen, Handkarren	5	—	—	—	2	—	—	—	—	2	—	1	—
Tierführer, Treiber	140	9	8	4	18	14	19	14	14	11	13	11	5
Bespannte Fuhrwerke	11	1	—	2	1	3	3	—	—	—	1	—	—
Sonstige und unbekannte Fzg.	425	26	36	21	38	53	37	37	35	46	37	31	28
Andere Personen	369	23	18	23	31	43	43	22	44	37	28	32	25
<b>Unfallbeteiligte insgesamt</b>	<b>126 397</b>	<b>9 369</b>	<b>8 979</b>	<b>8 538</b>	<b>10 386</b>	<b>12 553</b>	<b>12 179</b>	<b>9 877</b>	<b>11 425</b>	<b>11 760</b>	<b>11 471</b>	<b>10 130</b>	<b>9 730</b>
darunter Fahrzeugführer	116 571	8 332	8 187	7 866	9 589	11 782	11 351	9 319	10 653	10 989	10 625	9 140	8 738

1) mit zulässigem Gesamtgewicht des Zugfahrzeuges



**Noch: 5. Beteiligte an Straßenverkehrsunfällen 2008**  
**Noch: 5.3 Nach Monaten**

Art der Verkehrsbeteiligung	Straßenverkehrsunfälle												
	ins-gesamt	Jan.	Febr.	März	April	Mai	Juni	Juli	Aug.	Sept.	Okt.	Nov.	Dez.
<b>bei schwerwiegenden Unfällen mit Sachschaden (i. e. S.)</b>													
Führer von													
Kleinkraftträdern	206	18	15	15	18	13	16	13	24	20	26	18	10
Mofas 25	130	11	9	9	12	15	10	6	12	15	8	16	7
Leichtkraftträdern	49	3	3	3	6	2	5	1	6	7	4	8	1
Kraftträdern	284	6	10	21	28	37	42	29	31	34	22	16	8
Kraftrollern	10	1	1	1	2	–	1	–	2	1	–	–	1
Motorzweirädern zusammen	679	39	38	49	66	67	74	49	75	77	60	58	27
Personenkraftwagen	34 373	3 010	2 681	3 179	2 827	2 643	2 575	2 458	2 539	2 804	3 101	3 203	3 353
Kraftomnibussen	205	19	12	14	16	11	16	14	11	24	26	19	23
Oberleitungsomnibussen	–	–	–	–	–	–	–	–	–	–	–	–	–
Liefer- und Lastkraftwagen ohne Anhänger	2 035	179	190	180	151	158	154	153	139	159	204	173	195
davon mit zulässigem Gesamtgewicht													
bis 2 000 kg	241	24	24	20	15	17	20	13	15	22	16	28	27
2 001 – 3 500 kg	1 119	96	92	102	76	98	73	89	82	86	121	89	115
3 501 – 7 500 kg	233	17	29	21	14	16	25	17	13	17	26	21	17
7 501 – 9 000 kg	4	–	–	–	–	–	1	–	–	1	–	–	2
9 001 – 12 000 kg	64	5	8	2	10	5	8	6	6	2	5	3	4
12 001 – 16 000 kg	16	–	1	1	2	2	2	2	3	1	1	1	–
16 001 und mehr kg ohne Angabe	158	23	12	16	13	9	11	14	4	11	21	8	16
Liefer- und Lastkraftwagen mit Anhänger	200	14	24	18	21	11	14	12	16	19	14	23	14
davon mit zulässigem Gesamtgewicht <sup>1)</sup>													
bis 2 000 kg	5	–	1	1	–	–	1	–	1	–	–	1	–
2 001 – 3 500 kg	46	2	1	3	4	2	2	4	1	5	5	11	6
3 501 – 7 500 kg	30	2	1	5	2	3	3	1	1	5	4	–	3
7 501 – 9 000 kg	–	–	–	–	–	–	–	–	–	–	–	–	–
9 001 – 12 000 kg	13	1	–	3	1	1	2	–	1	–	2	–	2
12 001 – 16 000 kg	3	–	–	1	–	–	–	2	–	–	–	–	–
16 001 und mehr kg ohne Angabe	178	15	16	19	16	13	10	14	9	17	15	16	18
Liefer- und Lastkraftwagen zusammen	2 401	205	214	228	181	181	178	177	159	191	247	207	233
darunter mit Tankauflagen	22	4	2	3	2	–	2	2	–	–	2	2	3
Sattelschleppern	723	58	74	72	63	43	64	62	51	54	69	63	50
darunter mit Tankauflagen	23	4	2	4	1	1	–	2	3	1	2	1	2
landwirtschaftlichen Zugma- schinen	104	4	6	6	9	12	6	10	12	12	14	10	3
anderen Zugmaschinen	53	2	5	2	7	3	4	6	3	6	6	9	–
darunter mit Tankauflagen	1	–	–	–	1	–	–	–	–	–	–	–	–
Tankkraftwagen	2	1	–	–	–	–	–	–	–	–	–	1	–
Lastkraftwagen mit Spezialaufbau	71	6	7	9	6	8	6	5	4	3	6	7	4
Güterkraftfahrzeugen, ohne landwirtschaftliche Zugma- schinen zusammen	3 250	272	300	311	257	235	252	250	217	254	328	287	287
übrigen Kraftfahrzeugen	199	13	18	20	11	13	13	19	17	22	16	24	13
Kraftfahrzeugen zusammen	38 810	3 357	3 055	3 579	3 186	2 981	2 936	2 800	2 871	3 193	3 545	3 601	3 706
Straßenbahnen	82	5	6	6	8	4	10	3	7	3	8	11	11
Eisenbahnen	16	–	1	1	–	1	2	2	–	3	2	3	1
Fahrrädern	65	6	5	5	8	5	5	6	5	8	3	2	7
Fußgänger	41	6	6	4	3	5	3	–	–	2	5	4	3
Handwagen, Handkarren	–	–	–	–	–	–	–	–	–	–	–	–	–
Tierführer, Treiber	6	–	–	–	1	–	–	–	1	–	2	1	1
Bespannte Fuhrwerke	1	–	–	–	–	–	1	–	–	–	–	–	–
Sonstige und unbekannte Fzg.	271	16	27	33	22	22	18	21	23	21	21	24	23
Andere Personen	45	5	4	3	6	1	4	4	2	3	5	4	4
<b>Unfallbeteiligte insgesamt</b>	<b>39 337</b>	<b>3 395</b>	<b>3 104</b>	<b>3 631</b>	<b>3 234</b>	<b>3 019</b>	<b>2 979</b>	<b>2 836</b>	<b>2 909</b>	<b>3 233</b>	<b>3 591</b>	<b>3 650</b>	<b>3 756</b>
darunter Fahrzeugführer	39 245	3 384	3 094	3 624	3 224	3 013	2 972	2 832	2 906	3 228	3 579	3 641	3 748

Noch: **5. Beteiligte an Straßenverkehrsunfällen 2008**  
**5.4 Bei Unfällen mit Personenschaden nach Altersgruppen und Geschlecht\*)**

Alter von ... bis unter ... Jahren	a = Zusammen b = männlich c = weiblich	Beteiligte an Unfällen mit Personenschaden											
		ins- gesamt	Fahrzeugführer von									Fuß- gänger	sonstige
			Mofas, Mopeds	Motor- rädern	Per- sonen- kraft- wagen	Kraft- omni- bussen, Obussen	Güter- kraft- fahr- zeugen	landwirt. Zug- ma- schinen	übrigen Kraft- fahr- zeugen	Kraftfahr- zeugen zu- sammen	Fahr- rädern		
unter 15	a	5 591	19	3	25	–	–	1	–	48	2 991	2 499	53
	b	3 499	16	2	18	–	–	1	–	37	1 963	1 470	29
	c	2 092	3	1	7	–	–	–	–	11	1 028	1 029	24
15 – 18	a	4 523	1 863	434	133	–	1	16	4	2 451	1 473	559	40
	b	3 099	1 393	382	102	–	1	16	4	1 898	909	272	20
	c	1 424	470	52	31	–	–	–	–	553	564	287	20
18 – 21	a	9 538	790	428	6 815	1	144	15	20	8 213	858	435	32
	b	6 151	553	383	4 266	1	132	15	19	5 369	538	223	21
	c	3 387	237	45	2 549	–	12	–	1	2 844	320	212	11
21 – 25	a	10 086	460	443	7 346	13	360	17	48	8 687	903	464	32
	b	6 403	337	389	4 460	13	334	17	38	5 588	528	265	22
	c	3 682	123	54	2 886	–	26	–	10	3 099	375	198	10
25 – 30	a	10 932	396	462	7 681	54	665	27	62	9 347	1 008	515	62
	b	6 998	304	424	4 544	50	631	27	54	6 034	616	308	40
	c	3 931	92	38	3 134	4	34	–	8	3 310	392	207	22
30 – 35	a	9 594	399	383	6 471	113	767	11	46	8 190	958	376	70
	b	6 338	322	342	3 862	101	752	11	43	5 433	628	225	52
	c	3 256	77	41	2 609	12	15	–	3	2 757	330	151	18
35 – 40	a	11 218	458	542	7 426	173	922	14	53	9 588	1 092	444	94
	b	7 361	375	487	4 355	157	887	14	48	6 323	723	241	74
	c	3 856	83	55	3 070	16	35	–	5	3 264	369	203	20
40 – 45	a	13 119	578	796	8 298	240	1 006	25	67	11 010	1 454	482	173
	b	8 675	429	716	4 884	209	974	24	57	7 293	965	286	131
	c	4 441	149	80	3 414	31	32	1	10	3 717	489	195	40
45 – 50	a	11 764	492	869	7 127	266	944	18	51	9 767	1 386	483	128
	b	7 866	369	791	4 286	239	900	18	48	6 651	870	250	95
	c	3 898	123	78	2 841	27	44	–	3	3 116	516	233	33
50 – 55	a	9 173	342	642	5 547	215	675	16	53	7 490	1 142	442	99
	b	6 074	273	592	3 330	199	652	16	48	5 110	678	213	73
	c	3 099	69	50	2 217	16	23	–	5	2 380	464	229	26
55 – 60	a	7 174	207	397	4 363	165	542	9	31	5 714	979	414	67
	b	4 908	178	378	2 792	155	532	9	28	4 072	596	192	48
	c	2 264	29	19	1 571	10	9	–	3	1 641	383	221	19
60 – 65	a	4 784	153	201	2 945	58	235	12	16	3 620	813	324	27
	b	3 324	139	198	2 017	56	233	12	16	2 671	466	170	17
	c	1 460	14	3	928	2	2	–	–	949	347	154	10
65 – 70	a	4 831	126	130	2 901	27	130	11	9	3 334	1 021	446	30
	b	3 258	115	127	2 024	26	125	11	9	2 437	600	200	21
	c	1 573	11	3	877	1	5	–	–	897	421	246	9
70 – 75	a	3 895	102	79	2 337	7	53	9	9	2 596	871	405	23
	b	2 632	94	78	1 700	7	47	9	9	1 944	511	164	13
	c	1 263	8	1	637	–	6	–	–	652	360	241	10
75 und mehr	a	4 645	70	31	2 681	4	14	8	10	2 818	852	935	40
	b	2 911	67	31	1 967	4	14	8	8	2 099	494	292	26
	c	1 734	3	–	714	–	–	–	2	719	358	643	14
Zusammen	a	120 867	6 455	5 840	72 096	1 336	6 458	209	479	92 873	17 801	9 223	970
	b	79 497	4 964	5 320	44 607	1 217	6 214	208	429	62 959	11 085	4 771	682
	c	41 360	1 491	520	27 485	119	243	1	50	29 909	6 716	4 449	286
Ohne Angabe	a	5 530	50	65	4 170	28	423	5	25	4 766	360	89	315
<b>Insgesamt</b>	<b>a</b>	<b>126 397</b>	<b>6 505</b>	<b>5 905</b>	<b>76 266</b>	<b>1 364</b>	<b>6 881</b>	<b>214</b>	<b>504</b>	<b>97 639</b>	<b>18 161</b>	<b>9 312</b>	<b>1 285</b>

\*) Summenzeilen einschl. ohne Angabe des Geschlechts

**Noch: 5. Beteiligte an Straßenverkehrsunfällen 2008**  
**5.5 Hauptverursacher bei Unfällen mit Personenschaden nach Altersgruppen und Geschlecht\*)**

Alter von ... bis unter ... Jahren	a = Zusammen b = männlich c = weiblich	Hauptverursacher bei Unfällen mit Personenschaden											
		ins- gesamt	Fahrzeugführer von									Fuß- gänger	sonstige
			Mofas, Mopeds	Motor- rädern	Per- sonen- kraft- wagen	Kraft- omni- bussen, Obussen	Güter- kraft- fahr- zeugen	landwirt. Zug- ma- schinen	übrigen Kraft- fahr- zeugen	Kraftfahr- zeugen zu- sammen	Fahr- rädern		
unter 15	a	2 307	17	3	21	–	–	1	–	42	1 326	919	20
	b	1 564	14	2	16	–	–	1	–	33	935	583	13
	c	743	3	1	5	–	–	–	–	9	391	336	7
15 – 18	a	2 343	1 122	210	94	–	1	7	2	1 436	671	220	16
	b	1 698	847	183	73	–	1	7	2	1 113	457	120	8
	c	645	275	27	21	–	–	–	–	323	214	100	8
18 – 21	a	6 113	432	213	4 820	1	116	11	12	5 605	360	134	14
	b	4 057	303	190	3 089	1	105	11	11	3 710	255	84	8
	c	2 056	129	23	1 731	–	11	–	1	1 895	105	50	6
21 – 25	a	5 858	232	255	4 568	10	267	11	28	5 371	347	131	9
	b	3 887	169	225	2 885	10	248	11	20	3 568	235	78	6
	c	1 971	63	30	1 683	–	19	–	8	1 803	112	53	3
25 – 30	a	5 781	182	215	4 311	21	455	19	41	5 244	382	128	27
	b	3 832	137	195	2 629	18	432	19	34	3 464	266	85	17
	c	1 947	45	20	1 680	3	23	–	7	1 778	116	43	10
30 – 35	a	4 816	167	164	3 421	46	480	6	26	4 310	375	108	23
	b	3 255	125	146	2 077	41	471	6	26	2 892	278	68	17
	c	1 561	42	18	1 344	5	9	–	–	1 418	97	40	6
35 – 40	a	5 428	165	235	3 860	82	533	10	27	4 912	380	107	29
	b	3 597	127	211	2 262	74	517	10	25	3 226	276	76	19
	c	1 830	38	24	1 597	8	16	–	2	1 685	104	31	10
40 – 45	a	6 243	233	344	4 290	88	606	14	45	5 620	441	113	69
	b	4 171	165	304	2 546	75	589	13	39	3 731	319	75	46
	c	2 070	68	40	1 744	13	17	1	6	1 889	122	38	21
45 – 50	a	5 582	200	359	3 746	92	533	12	28	4 970	446	121	45
	b	3 788	147	320	2 285	85	509	12	26	3 384	301	72	31
	c	1 794	53	39	1 461	7	24	–	2	1 586	145	49	14
50 – 55	a	4 354	156	295	2 894	86	389	9	28	3 857	379	86	32
	b	2 950	118	271	1 750	79	377	9	26	2 630	248	52	20
	c	1 404	38	24	1 144	7	12	–	2	1 227	131	34	12
55 – 60	a	3 489	105	154	2 385	67	320	5	21	3 057	307	92	33
	b	2 454	88	142	1 564	62	313	5	19	2 193	185	53	23
	c	1 034	17	12	821	5	6	–	2	863	122	39	10
60 – 65	a	2 362	62	91	1 689	25	142	7	11	2 027	249	75	11
	b	1 697	56	90	1 160	24	140	7	11	1 488	158	43	8
	c	665	6	1	529	1	2	–	–	539	91	32	3
65 – 70	a	2 434	65	57	1 780	20	86	6	4	2 018	310	91	15
	b	1 741	60	55	1 251	19	83	6	4	1 478	198	54	11
	c	693	5	2	529	1	3	–	–	540	112	37	4
70 – 75	a	2 135	59	36	1 587	5	37	5	7	1 736	298	87	14
	b	1 519	56	35	1 134	5	32	5	7	1 274	188	49	8
	c	616	3	1	453	–	5	–	–	462	110	38	6
75 und mehr	a	2 689	41	16	2 070	1	10	8	8	2 154	347	167	21
	b	1 882	40	16	1 501	1	10	8	7	1 583	213	69	17
	c	807	1	–	569	–	–	–	1	571	134	98	4
Zusammen	a	61 934	3 238	2 647	41 536	544	3 975	131	288	52 359	6 618	2 579	378
	b	42 092	2 452	2 385	26 222	494	3 827	130	257	35 767	4 512	1 561	252
	c	19 836	786	262	15 311	50	147	1	31	16 588	2 106	1 018	124
Ohne Angabe	a	2 581	38	52	1 724	14	168	3	2	2 001	300	70	210
<b>Insgesamt</b>	<b>a</b>	<b>64 515</b>	<b>3 276</b>	<b>2 699</b>	<b>43 260</b>	<b>558</b>	<b>4 143</b>	<b>134</b>	<b>290</b>	<b>54 360</b>	<b>6 918</b>	<b>2 649</b>	<b>588</b>

\*) Summenzeile einschl. ohne Angabe des Geschlechts

**Noch: 5. Beteiligte an Straßenverkehrsunfällen 2008**  
**5.6 Hauptverursacher nach Altersgruppen, Geschlecht und Unfallfolgen\*)**

Alter von ... bis unter ... Jahren  a = Zusammen b = männlich c = weiblich	Unfälle mit Personenschaden				Verunglückte				Schwer- wiegende Unfälle mit Sach- schaden (i. e. S.)	
	insgesamt	mit			insgesamt	davon				
		Getöteten	Schwer- verletzten	Leicht- verletzten		Getötete	Schwer- verletzte	Leicht- verletzte		
<b>alle Hauptverursacher</b>										
unter 15	a	2 307	7	517	1 783	2 552	7	531	2 014	28
	b	1 564	5	364	1 195	1 720	5	372	1 343	24
	c	743	2	153	588	832	2	159	671	4
15 – 18	a	2 343	11	479	1 853	2 714	11	520	2 183	214
	b	1 698	9	349	1 340	1 994	9	379	1 606	191
	c	645	2	130	513	720	2	141	577	23
18 – 21	a	6 113	66	1 172	4 875	8 566	79	1 436	7 051	2 653
	b	4 057	52	837	3 168	5 726	62	1 030	4 634	2 012
	c	2 056	14	335	1 707	2 840	17	406	2 417	641
21 – 25	a	5 858	62	1 084	4 712	7 734	67	1 264	6 403	2 478
	b	3 887	51	751	3 085	5 175	56	895	4 224	1 841
	c	1 971	11	333	1 627	2 559	11	369	2 179	637
25 – 30	a	5 781	59	1 109	4 613	7 495	60	1 268	6 167	2 161
	b	3 832	45	774	3 013	4 953	45	880	4 028	1 596
	c	1 947	14	335	1 598	2 540	15	388	2 137	564
30 – 35	a	4 816	45	835	3 936	6 120	47	923	5 150	1 612
	b	3 255	35	590	2 630	4 151	37	650	3 464	1 158
	c	1 561	10	245	1 306	1 969	10	273	1 686	454
35 – 40	a	5 428	56	1 012	4 360	6 902	60	1 148	5 694	1 849
	b	3 597	48	699	2 850	4 570	52	799	3 719	1 286
	c	1 830	8	313	1 509	2 331	8	349	1 974	561
40 – 45	a	6 243	51	1 154	5 038	7 690	58	1 269	6 363	1 888
	b	4 171	48	803	3 320	5 111	55	887	4 169	1 280
	c	2 070	3	351	1 716	2 577	3	382	2 192	608
45 – 50	a	5 582	48	1 077	4 457	6 785	49	1 170	5 566	1 628
	b	3 788	39	782	2 967	4 617	40	858	3 719	1 104
	c	1 794	9	295	1 490	2 168	9	312	1 847	523
50 – 55	a	4 354	45	846	3 463	5 290	50	929	4 311	1 242
	b	2 950	40	590	2 320	3 583	43	651	2 889	844
	c	1 404	5	256	1 143	1 707	7	278	1 422	398
55 – 60	a	3 489	45	669	2 775	4 231	52	722	3 457	968
	b	2 454	40	481	1 933	2 980	46	528	2 406	691
	c	1 034	5	188	841	1 250	6	194	1 050	277
60 – 65	a	2 362	25	469	1 868	2 875	25	505	2 345	667
	b	1 697	22	326	1 349	2 058	22	351	1 685	470
	c	665	3	143	519	817	3	154	660	197
65 – 70	a	2 434	18	520	1 896	2 986	18	570	2 398	674
	b	1 741	15	369	1 357	2 150	15	410	1 725	424
	c	693	3	151	539	836	3	160	673	250
70 – 75	a	2 135	37	480	1 618	2 646	42	527	2 077	554
	b	1 519	31	343	1 145	1 880	36	376	1 468	393
	c	616	6	137	473	766	6	151	609	161
75 und mehr	a	2 689	65	643	1 981	3 425	66	722	2 637	826
	b	1 882	43	430	1 409	2 429	44	493	1 892	594
	c	807	22	213	572	996	22	229	745	231
Zusammen	a	61 934	640	12 066	49 228	78 011	691	13 504	63 816	19 442
	b	42 092	523	8 488	33 081	53 097	567	9 559	42 971	13 908
	c	19 836	117	3 578	16 141	24 908	124	3 945	20 839	5 529
Ohne Angabe	a	2 581	3	282	2 296	2 831	3	299	2 529	1 280
<b>Insgesamt</b>	<b>a</b>	<b>64 515</b>	<b>643</b>	<b>12 348</b>	<b>51 524</b>	<b>80 842</b>	<b>694</b>	<b>13 803</b>	<b>66 345</b>	<b>20 722</b>

\*) Summenzeile einschl. ohne Angabe des Geschlechts

**Noch: 5. Beteiligte an Straßenverkehrsunfällen 2008**  
**Noch: 5.6 Hauptverursacher nach Altersgruppen, Geschlecht und Unfallfolgen\*)**

Alter von ... bis unter ... Jahren a = Zusammen b = männlich c = weiblich	Unfälle mit Personenschaden				Verunglückte				Schwer- wiegende Unfälle mit Sach- schaden (i. e. S.)		
	insgesamt	mit			insgesamt	davon					
		Getöteten	Schwer- verletzten	Leicht- verletzten		Getötete	Schwer- verletzte	Leicht- verletzte			
<b>Führer von Personenkraftwagen (Hauptverursacher)</b>											
unter 15	a	21	–	3	18	23	–	3	20	7	
	b	16	–	1	15	18	–	1	17	6	
	c	5	–	2	3	5	–	2	3	1	
15 – 18	a	94	3	22	69	131	3	31	97	99	
	b	73	2	19	52	103	2	25	76	87	
	c	21	1	3	17	28	1	6	21	12	
18 – 21	a	4 820	58	909	3 853	7 081	71	1 158	5 852	2 548	
	b	3 089	45	630	2 414	4 593	55	810	3 728	1 916	
	c	1 731	13	279	1 439	2 488	16	348	2 124	632	
21 – 25	a	4 568	48	803	3 717	6 205	53	969	5 183	2 320	
	b	2 885	38	535	2 312	3 957	43	666	3 248	1 689	
	c	1 683	10	268	1 405	2 248	10	303	1 935	631	
25 – 30	a	4 311	41	730	3 540	5 718	42	862	4 814	1 957	
	b	2 629	29	453	2 147	3 496	29	538	2 929	1 398	
	c	1 680	12	277	1 391	2 220	13	324	1 883	558	
30 – 35	a	3 421	28	511	2 882	4 471	29	580	3 862	1 426	
	b	2 077	19	319	1 739	2 738	20	362	2 356	982	
	c	1 344	9	192	1 143	1 733	9	218	1 506	444	
35 – 40	a	3 860	32	633	3 195	5 019	35	733	4 251	1 606	
	b	2 262	25	381	1 856	2 965	28	445	2 492	1 056	
	c	1 597	7	252	1 338	2 053	7	288	1 758	549	
40 – 45	a	4 290	25	664	3 601	5 374	26	746	4 602	1 640	
	b	2 546	22	383	2 141	3 174	23	438	2 713	1 047	
	c	1 744	3	281	1 460	2 200	3	308	1 889	593	
45 – 50	a	3 746	24	594	3 128	4 657	24	658	3 975	1 371	
	b	2 285	18	389	1 878	2 865	18	440	2 407	864	
	c	1 461	6	205	1 250	1 792	6	218	1 568	506	
50 – 55	a	2 894	19	452	2 423	3 590	23	519	3 048	1 066	
	b	1 750	15	279	1 456	2 175	17	326	1 832	676	
	c	1 144	4	173	967	1 415	6	193	1 216	390	
55 – 60	a	2 385	21	374	1 990	2 945	27	415	2 503	830	
	b	1 564	16	249	1 299	1 939	21	284	1 634	560	
	c	821	5	125	691	1 006	6	131	869	270	
60 – 65	a	1 689	9	269	1 411	2 075	9	300	1 766	593	
	b	1 160	7	178	975	1 409	7	200	1 202	398	
	c	529	2	91	436	666	2	100	564	195	
65 – 70	a	1 780	7	294	1 479	2 243	7	341	1 895	628	
	b	1 251	7	212	1 032	1 591	7	251	1 333	379	
	c	529	–	82	447	652	–	90	562	249	
70 – 75	a	1 587	19	292	1 276	2 030	24	329	1 677	540	
	b	1 134	15	214	905	1 444	20	241	1 183	379	
	c	453	4	78	371	586	4	88	494	161	
75 und mehr	a	2 070	30	404	1 636	2 734	30	478	2 226	815	
	b	1 501	26	291	1 184	2 003	26	351	1 626	584	
	c	569	4	113	452	731	4	127	600	231	
Zusammen	a	41 536	364	6 954	34 218	54 296	403	8 122	45 771	17 446	
	b	26 222	284	4 533	21 405	34 470	316	5 378	28 776	12 021	
	c	15 311	80	2 421	12 810	19 823	87	2 744	16 992	5 422	
Ohne Angabe	a	1 724	3	177	1 544	1 890	3	190	1 697	769	
	<b>Insgesamt</b>	<b>a</b>	<b>43 260</b>	<b>367</b>	<b>7 131</b>	<b>35 762</b>	<b>56 186</b>	<b>406</b>	<b>8 312</b>	<b>47 468</b>	<b>18 215</b>

**Noch: 5. Beteiligte an Straßenverkehrsunfällen 2008**  
**5.7 Hauptverursacher nach Art der Verkehrsbeteiligung und Unfallfolgen**

Art der Verkehrsbeteiligung	Unfälle mit Personenschaden				Verunglückte				Schwerwiegende Unfälle mit Sachschaden (i. e. S.)
	insgesamt	mit			insgesamt	davon			
		Getöteten	Schwer- verletzten	Leicht- verletzten		Getötete	Schwer- verletzte	Leicht- verletzte	
Führer von									
Kleinkrafträdern	2 087	6	455	1 626	2 314	6	473	1 835	105
Mofas 25	1 189	4	274	911	1 296	4	287	1 005	78
Leichtkrafträdern	517	4	137	376	579	4	144	431	14
Krafträdern	2 015	58	744	1 213	2 286	62	790	1 434	98
Kraftrollern	167	3	42	122	173	3	43	127	6
Motorzweirädern zusammen	5 975	75	1 652	4 248	6 648	79	1 737	4 832	301
Personenkraftwagen	43 260	367	7 131	35 762	56 186	406	8 312	47 468	18 215
Kraftomnibussen	555	2	89	464	793	2	90	701	68
Oberleitungsomnibussen	3	–	–	3	4	–	–	4	–
Liefer- und Lastkraftwagen ohne Anhänger	2 924	32	470	2 422	3 671	35	527	3 109	1 071
davon mit zulässigem Gesamtgewicht									
bis 2 000 kg	314	2	45	267	369	2	57	310	126
2 001 – 3 500 kg	1 667	11	262	1 394	2 086	12	287	1 787	594
3 501 – 7 500 kg	375	3	56	316	471	3	63	405	114
7 501 – 9 000 kg	4	–	1	3	4	–	1	3	1
9 001 – 12 000 kg	88	2	16	70	139	2	18	119	28
12 001 – 16 000 kg	22	–	4	18	27	–	4	23	5
16 001 und mehr kg	265	12	53	200	330	13	57	260	57
ohne Angabe	189	2	33	154	245	3	40	202	146
Liefer- und Lastkraftwagen mit Anhänger	342	8	75	259	501	8	90	403	175
davon mit zulässigem Gesamt- gewicht des Zugfahrzeuges									
bis 2 000 kg	1	–	–	1	2	–	–	2	2
2 001 – 3 500 kg	64	–	9	55	91	–	13	78	23
3 501 – 7 500 kg	35	1	2	32	58	1	2	55	16
7 501 – 9 000 kg	–	–	–	–	–	–	–	–	–
9 001 – 12 000 kg	11	–	2	9	16	–	2	14	8
12 001 – 16 000 kg	–	–	–	–	–	–	–	–	1
16 001 und mehr kg	159	6	45	108	239	6	50	183	74
ohne Angabe	72	1	17	54	95	1	23	71	51
Liefer- und Lastkraftwagen zusammen	3 266	40	545	2 681	4 172	43	617	3 512	1 246
darunter mit Tankauflagen	17	1	5	11	28	1	6	21	13
Sattelschleppern	761	31	179	551	1 016	35	221	760	365
darunter mit Tankauflagen	14	–	4	10	14	–	4	10	17
landwirtschaftlichen Zugmaschinen	134	1	39	94	170	1	43	126	53
anderen Zugmaschinen	64	4	14	46	77	4	15	58	22
darunter mit Tankauflagen	1	–	1	–	1	–	1	–	–
Tankkraftwagen	1	–	–	1	1	–	–	1	1
Lastkraftwagen mit Spezialaufbau	51	1	15	35	60	1	16	43	28
Güterkraftfahrzeugen, ohne landwirtschaftliche Zug- maschinen zusammen	4 143	76	753	3 314	5 326	83	869	4 374	1 662
übrigen Kraftfahrzeugen	290	4	62	224	396	4	74	318	97
Kraftfahrzeugen zusammen	54 360	525	9 726	44 109	69 523	575	11 125	57 823	20 396
Straßenbahnen	44	1	10	33	57	1	10	46	6
Eisenbahnen	–	–	–	–	–	–	–	–	–
Fahrrädern	6 918	57	1 641	5 220	7 638	57	1 670	5 911	43
Fußgänger	2 649	57	861	1 731	3 025	58	878	2 089	27
Handwagen, Handkarren	1	–	–	1	1	–	–	1	–
Tierführer, Treiber	105	2	20	83	114	2	23	89	5
Bespannte Fuhrwerke	11	–	7	4	18	–	10	8	–
Sonstige und unbekannte Fahrzeuge	284	1	55	228	311	1	57	253	232
Andere Personen	143	–	28	115	155	–	30	125	13
<b>Unfallbeteiligte insgesamt</b>	<b>64 515</b>	<b>643</b>	<b>12 348</b>	<b>51 524</b>	<b>80 842</b>	<b>694</b>	<b>13 803</b>	<b>66 345</b>	<b>20 722</b>

**Noch: 5. Beteiligte an Straßenverkehrsunfällen 2008**  
**5.8 Nach Wohnsitz und ihrer Nationalität**

Nationalität	Beteiligte an Unfällen mit Personenschaden								Verunglückte Beteiligte <sup>1)</sup>			
	ins- gesamt	Kraft- fahr- zeug- führer	darunter von				Rad- fahrer	Fuß- gänger	ins- gesamt	davon		
			Motor- zwei- rädern	Per- sonen- kraft- wagen	Kraft- omni- bussen	Güter- kraft- fahr- zeugen				Getötete	Schwer- verletzte	Leicht- verletzte
<b>innerhalb von Ortschaften</b>												
Beteiligte zusammen	97 368	70 846	9 649	55 650	1 251	3 850	16 528	8 915	49 374	240	7 870	41 264
darunter												
Ausländer mit Wohnsitz im Inland	10 026	7 332	593	6 092	165	457	1 414	1 197	5 080	21	790	4 269
davon mit Staats- angehörigkeit												
Baltische Staaten	39	29	1	27	-	1	6	4	23	-	4	19
Frankreich	57	39	2	35	-	2	13	5	23	-	4	19
Griechenland	336	258	16	217	3	21	42	33	164	2	26	136
GUS <sup>2)</sup>	634	394	36	306	14	37	160	80	342	3	71	268
Iran	181	128	10	113	1	4	33	20	102	1	6	95
Italien	628	491	75	377	11	24	66	65	326	-	48	278
Kroatien/Slowenien	180	136	11	120	2	3	26	14	92	1	7	84
Marokko	243	170	18	137	2	13	32	39	136	2	11	123
Niederlande	186	140	14	119	1	6	30	13	83	1	13	69
Österreich	82	49	4	44	-	1	23	8	52	-	2	50
Polen	555	392	43	310	7	29	103	56	291	1	47	243
Rumänien/Bulgarien	111	68	8	53	-	6	28	15	63	-	14	49
Serbien/Montenegro	446	300	35	234	13	17	77	57	245	-	43	202
Slowakische/ Tschechische Republik	29	20	3	15	-	2	4	5	16	-	5	11
Spanien/Portugal	275	202	18	164	5	13	42	28	127	-	15	112
Ungarn	19	14	2	11	-	1	4	1	7	-	1	6
Vereinigtes Königreich	162	125	14	97	4	9	27	7	79	-	11	68
Vereinigte Staaten	32	20	2	18	-	-	11	1	14	-	-	14
Türkei	3 885	3 069	203	2 598	66	194	321	472	1 861	6	292	1 563
andere	1 946	1 288	78	1 097	36	74	366	274	1 034	4	170	860
<b>außerhalb von Ortschaften</b>												
Beteiligte zusammen	29 029	26 793	2 761	20 616	113	3 031	1 633	397	16 985	349	4 119	12 517
darunter												
Ausländer mit Wohnsitz im Inland	2 054	1 924	78	1 601	6	236	92	27	1 230	29	316	885
davon mit Staats- angehörigkeit												
Baltische Staaten	8	8	-	8	-	-	-	-	6	1	4	1
Frankreich	13	13	1	11	-	-	-	-	5	-	2	3
Griechenland	67	62	5	47	-	9	2	3	42	2	4	36
GUS <sup>2)</sup>	172	162	5	136	1	20	6	3	94	8	26	60
Iran	18	18	1	15	-	2	-	-	12	-	2	10
Italien	108	100	8	81	1	10	5	2	72	1	23	48
Kroatien/Slowenien	38	35	2	25	-	8	3	-	23	2	10	11
Marokko	29	28	-	23	1	4	1	-	17	-	2	15
Niederlande	91	83	5	72	-	6	8	-	58	1	23	34
Österreich	21	18	-	16	-	2	3	-	14	-	4	10
Polen	131	112	3	92	-	17	10	5	74	2	21	51
Rumänien/Bulgarien	28	23	-	20	-	2	4	1	16	1	8	7
Serbien/Montenegro	91	87	4	72	-	11	4	-	53	1	13	39
Slowakische/ Tschechische Republik	6	5	-	5	-	-	1	-	4	-	-	4
Spanien/Portugal	55	49	7	41	-	1	2	2	39	1	11	27
Ungarn	6	6	-	5	-	1	-	-	2	-	2	-
Vereinigtes Königreich	87	78	11	61	1	5	8	-	51	2	16	33
Vereinigte Staaten	14	14	-	13	-	1	-	-	11	-	2	9
Türkei	681	663	15	556	1	91	11	6	397	6	86	305
andere	390	360	11	302	1	46	24	5	240	1	57	182

1) ohne Mitfahrer – 2) ehemalige Sowjetunion ohne Baltische Staaten

Noch: **5. Beteiligte an Straßenverkehrsunfällen 2008**  
 Noch: **5.8 Nach Wohnsitz und ihrer Nationalität**

Nationalität	Beteiligte an Unfällen mit Personenschaden								Verunglückte Beteiligte <sup>1)</sup>			
	insgesamt	Kraftfahrzeugführer	darunter von				Radfahrer	Fußgänger	insgesamt	davon		
			Motorzweirädern	Personenkraftwagen	Kraftomnibussen	Güterkraftfahrzeugen				Getötete	Schwerverletzte	Leichtverletzte
<b>innerhalb und außerhalb von Ortschaften</b>												
<b>Beteiligte insgesamt</b>	<b>126 397</b>	<b>97 639</b>	<b>12 410</b>	<b>76 266</b>	<b>1 364</b>	<b>6 881</b>	<b>18 161</b>	<b>9 312</b>	<b>66 359</b>	<b>589</b>	<b>11 989</b>	<b>53 781</b>
darunter												
Ausländer mit Wohnsitz im Inland	12 080	9 256	671	7 693	171	693	1 506	1 224	6 310	50	1 106	5 154
davon mit Staatsangehörigkeit												
Baltische Staaten	47	37	1	35	–	1	6	4	29	1	8	20
Frankreich	70	52	3	46	–	2	13	5	28	–	6	22
Griechenland	403	320	21	264	3	30	44	36	206	4	30	172
GUS <sup>2)</sup>	806	556	41	442	15	57	166	83	436	11	97	328
Iran	199	146	11	128	1	6	33	20	114	1	8	105
Italien	736	591	83	458	12	34	71	67	398	1	71	326
Kroatien/Slowenien	218	171	13	145	2	11	29	14	115	3	17	95
Marokko	272	198	18	160	3	17	33	39	153	2	13	138
Niederlande	277	223	19	191	1	12	38	13	141	2	36	103
Österreich	103	67	4	60	–	3	26	8	66	–	6	60
Polen	686	504	46	402	7	46	113	61	365	3	68	294
Rumänien/Bulgarien	139	91	8	73	–	8	32	16	79	1	22	56
Serbien/Montenegro	537	387	39	306	13	28	81	57	298	1	56	241
Slowakische/												
Tschechische Republik	35	25	3	20	–	2	5	5	20	–	5	15
Spanien/Portugal	330	251	25	205	5	14	44	30	166	1	26	139
Ungarn	25	20	2	16	–	2	4	1	9	–	3	6
Vereinigtes Königreich	249	203	25	158	5	14	35	7	130	2	27	101
Vereinigte Staaten	46	34	2	31	–	1	11	1	25	–	2	23
Türkei	4 566	3 732	218	3 154	67	285	332	478	2 258	12	378	1 868
andere	2 336	1 648	89	1 399	37	120	390	279	1 274	5	227	1 042



Noch: **5. Beteiligte an Straßenverkehrsunfällen 2008**  
**5.9 Alkoholisierte Beteiligte nach Altersgruppen und Ortslage bei Unfällen mit Personenschaden**

Art der Verkehrsbeteiligung	Beteiligte an Unfällen mit Personenschaden									
	insgesamt <sup>1)</sup>	darunter im Alter von ... bis unter ... Jahren								
		15 – 18	18 – 21	21 – 25	25 – 35	35 – 45	45 – 55	55 – 65	65 – 75	75 und mehr

**innerhalb und außerhalb von Ortschaften**

**Beteiligte insgesamt**

Führer von										
Mofas, Mopeds	6 505	1 863	790	460	795	1 036	834	360	228	70
Leichtkrafträdern	1 173	350	120	42	51	103	242	181	69	11
Krafträdern, Kraftrollern	4 732	84	308	401	794	1 235	1 269	417	140	20
Personenkraftwagen	76 266	133	6 815	7 346	14 152	15 724	12 674	7 308	5 238	2 681
Güterkraftfahrzeugen	6 881	1	144	360	1 432	1 928	1 619	777	183	14
übrigen Kraftfahrzeugen	504	4	20	48	108	120	104	47	18	10
Fahrrädern	18 161	1 473	858	903	1 966	2 546	2 528	1 792	1 892	852
Fußgänger	9 312	559	435	464	891	926	925	738	851	935
<b>Insgesamt<sup>2)</sup></b>	<b>126 397</b>	<b>4 523</b>	<b>9 538</b>	<b>10 086</b>	<b>20 526</b>	<b>24 337</b>	<b>20 937</b>	<b>11 958</b>	<b>8 726</b>	<b>4 645</b>
darunter weiblich	41 594	1 424	3 387	3 682	7 187	8 297	6 997	3 724	2 836	1 734

**alkoholisierte Beteiligte**

Führer von										
Mofas, Mopeds	338	50	47	17	41	55	81	31	12	3
Leichtkrafträdern	22	5	3	–	3	5	3	1	–	2
Krafträdern, Kraftrollern	66	–	4	4	14	22	17	5	–	–
Personenkraftwagen	1 713	17	219	339	421	336	214	108	48	9
Güterkraftfahrzeugen	65	1	2	5	16	16	17	7	1	–
übrigen Kraftfahrzeugen	9	–	–	–	4	2	2	1	–	–
Fahrrädern	926	36	63	57	200	201	199	98	59	11
Fußgänger	220	12	22	22	37	46	39	23	13	6
<b>Insgesamt<sup>2)</sup></b>	<b>3 377</b>	<b>122</b>	<b>364</b>	<b>447</b>	<b>740</b>	<b>686</b>	<b>574</b>	<b>274</b>	<b>134</b>	<b>31</b>
darunter weiblich	353	8	27	37	73	95	70	28	11	3

**von je 1 000 Beteiligten insgesamt waren alkoholisiert**

Führer von										
Mofas, Mopeds	52	27	59	37	52	53	97	86	53	43
Leichtkrafträdern	19	14	25	–	59	49	12	6	–	182
Krafträdern, Kraftrollern	14	–	13	10	18	18	13	12	–	–
Personenkraftwagen	22	128	32	46	30	21	17	15	9	3
Güterkraftfahrzeugen	9	–	14	14	11	8	11	9	5	–
übrigen Kraftfahrzeugen	18	–	–	–	37	17	19	21	–	–
Fahrrädern	51	24	73	63	102	79	79	55	31	13
Fußgänger	24	21	51	47	42	50	42	31	15	6
<b>Insgesamt<sup>2)</sup></b>	<b>27</b>	<b>27</b>	<b>38</b>	<b>44</b>	<b>36</b>	<b>28</b>	<b>27</b>	<b>23</b>	<b>15</b>	<b>7</b>
darunter weiblich	8	6	8	10	10	11	10	8	4	2

1) einschl. ohne Angabe des Alters – 2) einschl. sonstiger Beteiligter

**Noch: 5. Beteiligte an Straßenverkehrsunfällen 2008**  
**Noch: 5.9 Alkoholisierte Beteiligte nach Altersgruppen und Ortslage bei Unfällen mit Personenschaden**

Art der Verkehrsbeteiligung	Beteiligte an Unfällen mit Personenschaden									
	insgesamt <sup>1)</sup>	darunter im Alter von ... bis unter ... Jahren								
		15 – 18	18 – 21	21 – 25	25 – 35	35 – 45	45 – 55	55 – 65	65 – 75	75 und mehr

**darunter: innerhalb von Ortschaften**

**Beteiligte insgesamt**

Führer von										
Mofas, Mopeds	5 642	1 579	684	413	701	919	730	311	188	52
Leichtkrafträdern	956	275	93	37	43	77	204	152	62	10
Krafträdern, Kraftrollern	3 051	68	209	248	478	774	824	294	90	14
Personenkraftwagen	55 650	102	4 585	5 006	10 008	11 340	9 288	5 456	4 052	2 015
Güterkraftfahrzeugen	3 850	1	90	215	775	1 047	859	427	112	8
übrigen Kraftfahrzeugen	362	2	16	30	82	86	79	27	8	8
Fahrrädern	16 528	1 332	801	843	1 828	2 294	2 236	1 605	1 657	758
Fußgänger	8 915	526	415	440	841	867	868	698	817	916
<b>Insgesamt<sup>2)</sup></b>	<b>97 368</b>	<b>3 921</b>	<b>6 927</b>	<b>7 272</b>	<b>15 037</b>	<b>18 033</b>	<b>15 751</b>	<b>9 262</b>	<b>7 063</b>	<b>3 819</b>
darunter weiblich	33 221	1 263	2 484	2 687	5 394	6 493	5 602	3 071	2 438	1 559

**alkoholisierte Beteiligte**

Führer von										
Mofas, Mopeds	294	41	40	16	35	47	73	27	11	3
Leichtkrafträdern	16	4	2	–	3	3	2	–	–	2
Krafträdern, Kraftrollern	45	–	3	3	10	14	12	3	–	–
Personenkraftwagen	1 052	15	146	203	250	192	134	66	36	8
Güterkraftfahrzeugen	40	1	1	5	9	10	9	4	1	–
übrigen Kraftfahrzeugen	6	–	–	–	2	1	2	1	–	–
Fahrrädern	823	26	57	51	181	181	176	92	49	9
Fußgänger	181	6	19	20	28	38	33	19	12	6
<b>Insgesamt<sup>2)</sup></b>	<b>2 472</b>	<b>93</b>	<b>272</b>	<b>300</b>	<b>522</b>	<b>488</b>	<b>443</b>	<b>212</b>	<b>110</b>	<b>28</b>
darunter weiblich	265	7	19	28	50	67	55	25	10	3

**von je 1 000 Beteiligten insgesamt waren alkoholisiert**

Führer von										
Mofas, Mopeds	52	26	58	39	50	51	100	87	59	58
Leichtkrafträdern	17	15	22	–	70	39	10	–	–	200
Krafträdern, Kraftrollern	15	–	14	12	21	18	15	10	–	–
Personenkraftwagen	19	147	32	41	25	17	14	12	9	4
Güterkraftfahrzeugen	10	–	11	23	12	10	10	9	9	–
übrigen Kraftfahrzeugen	17	–	–	–	24	12	25	37	–	–
Fahrrädern	50	20	71	60	99	79	79	57	30	12
Fußgänger	20	11	46	45	33	44	38	27	15	7
<b>Insgesamt<sup>2)</sup></b>	<b>25</b>	<b>24</b>	<b>39</b>	<b>41</b>	<b>35</b>	<b>27</b>	<b>28</b>	<b>23</b>	<b>16</b>	<b>7</b>
darunter weiblich	8	6	8	10	9	10	10	8	4	2

**Noch: 5. Beteiligte an Straßenverkehrsunfällen 2008**  
**5.10 Alkoholisierte Beteiligte nach Blutalkoholwerten, Altersgruppen und Geschlecht\*)**  
**bei Unfällen mit Personenschaden**

Alter von ... bis unter ... Jahren	a = Zusammen b = männlich c = weiblich	Insgesamt	Alkoholisierte Beteiligte mit einer Blutalkoholkonzentration									Ohne Angabe
			von ... bis unter ... Promille <sup>1)</sup>									
			unter 0,5	0,5 – 0,8	0,8 – 1,1	1,1 – 1,4	1,4 – 1,7	1,7 – 2,0	2,0– 2,5	2,5 – 3,0	3,0 und mehr	
<b>alle Beteiligte</b>												
unter 15	a	4	2	–	1	1	–	–	–	–	–	–
	b	3	2	–	1	–	–	–	–	–	–	–
	c	1	–	–	–	1	–	–	–	–	–	–
15 – 18	a	122	4	13	24	33	23	18	7	–	–	–
	b	114	4	12	22	31	22	16	7	–	–	–
	c	8	–	1	2	2	1	2	–	–	–	–
18 – 21	a	364	22	39	55	58	87	54	42	5	2	–
	b	337	20	37	52	52	79	51	39	5	2	–
	c	27	2	2	3	6	8	3	3	–	–	–
21 – 25	a	447	25	40	50	80	93	94	55	8	2	–
	b	410	24	35	46	70	87	89	49	8	2	–
	c	37	1	5	4	10	6	5	6	–	–	–
25 – 30	a	431	18	30	47	74	87	65	75	29	5	1
	b	388	16	24	43	67	79	58	68	27	5	1
	c	43	2	6	4	7	8	7	7	2	–	–
30 – 35	a	309	12	14	31	43	54	61	61	21	12	–
	b	279	11	10	29	39	48	56	56	19	11	–
	c	30	1	4	2	4	6	5	5	2	1	–
35 – 40	a	311	13	20	24	46	45	56	64	31	12	–
	b	271	11	17	17	41	41	50	57	26	11	–
	c	40	2	3	7	5	4	6	7	5	1	–
40 – 45	a	375	11	28	21	44	53	71	84	46	17	–
	b	320	10	19	15	37	47	64	72	41	15	–
	c	55	1	9	6	7	6	7	12	5	2	–
45 – 50	a	345	25	29	21	24	47	52	80	52	15	–
	b	310	22	24	20	23	44	47	71	46	13	–
	c	35	3	5	1	1	3	5	9	6	2	–
50 – 55	a	229	13	17	17	26	19	35	46	36	20	–
	b	194	11	16	15	21	16	29	40	29	17	–
	c	35	2	1	2	5	3	6	6	7	3	–
55 – 60	a	159	9	11	13	20	22	20	42	17	5	–
	b	146	9	10	13	20	18	17	39	15	5	–
	c	13	–	1	–	–	4	3	3	2	–	–
60 – 65	a	115	2	10	5	20	12	29	20	12	4	1
	b	100	2	8	4	18	11	26	18	9	4	–
	c	15	–	2	1	2	1	3	2	3	–	1
65 – 70	a	82	6	7	11	12	9	14	16	5	2	–
	b	74	5	7	11	11	8	11	14	5	2	–
	c	8	1	–	–	1	1	3	2	–	–	–
70 – 75	a	52	1	10	9	8	6	11	4	3	–	–
	b	49	1	9	9	8	5	11	3	3	–	–
	c	3	–	1	–	–	1	–	1	–	–	–
75 und mehr	a	31	1	10	4	4	4	3	4	–	1	–
	b	28	1	9	3	4	4	2	4	–	1	–
	c	3	–	1	1	–	–	1	–	–	–	–
Zusammen	a	3 376	164	278	333	493	561	583	600	265	97	2
	b	3 023	149	237	300	442	509	527	537	233	88	1
	c	353	15	41	33	51	52	56	63	32	9	1
Ohne Angabe	a	1	–	–	–	–	–	–	1	–	–	–
<b>Insgesamt</b>	<b>a</b>	<b>3 377</b>	<b>164</b>	<b>278</b>	<b>333</b>	<b>493</b>	<b>561</b>	<b>583</b>	<b>601</b>	<b>265</b>	<b>97</b>	<b>2</b>

\*) Summenzeilen einschl. ohne Angabe des Geschlechts – 1) BAK-Wert zum Zeitpunkt der ersten Blutentnahme

**Noch: 5. Beteiligte an Straßenverkehrsunfällen 2008**  
**5.11 Alkoholisierte Beteiligte nach Blutalkoholwerten, Altersgruppen und Geschlecht\*)**  
**bei schwerwiegenden Unfällen mit Sachschaden (i. e. S.)**

Alter von ... bis unter ... Jahren	a = Zusammen b = männlich c = weiblich	Insgesamt	Alkoholisierte Beteiligte mit einer Blutalkoholkonzentration									Ohne Angabe
			von ... bis unter ... Promille <sup>1)</sup>									
			unter 0,5	0,5 – 0,8	0,8 – 1,1	1,1 – 1,4	1,4 – 1,7	1,7 – 2,0	2,0 – 2,5	2,5 – 3,0	3,0 und mehr	
<b>alle Beteiligte</b>												
unter 15	a	–	–	–	–	–	–	–	–	–	–	–
	b	–	–	–	–	–	–	–	–	–	–	–
	c	–	–	–	–	–	–	–	–	–	–	–
15 – 18	a	36	3	7	7	10	5	2	1	1	–	–
	b	35	3	7	7	9	5	2	1	1	–	–
	c	1	–	–	–	1	–	–	–	–	–	–
18 – 21	a	308	16	41	44	67	66	48	22	4	–	–
	b	294	15	40	41	60	66	47	21	4	–	–
	c	14	1	1	3	7	–	1	1	–	–	–
21 – 25	a	402	22	38	50	79	108	65	36	3	1	–
	b	356	19	32	46	69	98	54	34	3	1	–
	c	46	3	6	4	10	10	11	2	–	–	–
25 – 30	a	334	22	31	38	50	67	69	46	11	–	–
	b	297	19	24	32	43	62	66	41	10	–	–
	c	37	3	7	6	7	5	3	5	1	–	–
30 – 35	a	184	8	13	20	22	37	30	41	12	1	–
	b	160	5	13	17	18	33	26	35	12	1	–
	c	24	3	–	3	4	4	4	6	–	–	–
35 – 40	a	202	2	15	24	29	32	34	47	12	7	–
	b	171	2	13	21	25	28	26	39	11	6	–
	c	31	–	2	3	4	4	8	8	1	1	–
40 – 45	a	189	13	6	23	22	23	45	37	16	4	–
	b	159	11	5	19	21	17	38	29	16	3	–
	c	30	2	1	4	1	6	7	8	–	1	–
45 – 50	a	162	7	8	20	13	20	31	43	17	3	–
	b	133	7	8	18	12	17	24	36	11	–	–
	c	29	–	–	2	1	3	7	7	6	3	–
50 – 55	a	106	3	8	8	12	18	15	30	8	4	–
	b	82	2	7	8	7	12	11	25	7	3	–
	c	24	1	1	–	5	6	4	5	1	1	–
55 – 60	a	74	1	7	3	8	11	18	19	5	2	–
	b	58	–	7	2	6	7	14	17	4	1	–
	c	16	1	–	1	2	4	4	2	1	1	–
60 – 65	a	40	3	8	1	4	8	5	5	3	3	–
	b	30	3	5	–	2	6	5	3	3	3	–
	c	10	–	3	1	2	2	–	2	–	–	–
65 – 70	a	37	3	7	5	3	7	3	6	1	2	–
	b	20	2	4	4	3	1	2	2	1	1	–
	c	17	1	3	1	–	6	1	4	–	1	–
70 – 75	a	17	1	3	3	4	3	1	2	–	–	–
	b	13	1	1	3	4	2	1	1	–	–	–
	c	4	–	2	–	–	1	–	1	–	–	–
75 und mehr	a	6	–	2	–	1	1	2	–	–	–	–
	b	4	–	1	–	1	–	2	–	–	–	–
	c	2	–	1	–	–	1	–	–	–	–	–
Zusammen	a	2 097	104	194	246	324	406	368	335	93	27	–
	b	1 812	89	167	218	280	354	318	284	83	19	–
	c	285	15	27	28	44	52	50	51	10	8	–
Ohne Angabe	a	3	–	–	–	1	1	1	–	–	–	–
<b>Insgesamt</b>	<b>a</b>	<b>2 100</b>	<b>104</b>	<b>194</b>	<b>246</b>	<b>325</b>	<b>407</b>	<b>369</b>	<b>335</b>	<b>93</b>	<b>27</b>	<b>–</b>

\*) Summenzeilen einschl. ohne Angabe des Geschlechts – 1) BAK-Wert zum Zeitpunkt der ersten Blutentnahme

**Noch: 5. Beteiligte an Straßenverkehrsunfällen 2008**  
**5.12 Hauptverursacher nach Dauer der Fahrerlaubnis, Altersgruppen und Geschlecht\*)**

Alter von ... bis unter ... Jahren	a = Zusammen b = männlich c = weiblich	Kraftfahrzeugführer												ohne erforderliche Fahrerlaubnis	
		ins-gesamt	zu-sammen	von ... bis unter ... Monaten			von ... bis unter ... Jahren					ohne Angabe			
				unter 3	3 – 6	6 – 12	1 – 2	2 – 3	3 – 5	5 – 10	10 – 20		20 und mehr		
<b>bei Unfällen mit Personenschaden</b>															
unter 16	a	398	286	3	6	5	–	–	–	–	–	–	–	272	112
	b	313	218	2	5	4	–	–	–	–	–	–	–	207	95
	c	85	68	1	1	1	–	–	–	–	–	–	–	65	17
16 – 17	a	508	427	53	76	82	20	2	–	–	–	–	–	194	81
	b	396	326	40	56	63	16	2	–	–	–	–	–	149	70
	c	112	101	13	20	19	4	–	–	–	–	–	–	45	11
17 – 18	a	572	480	60	75	85	142	12	–	–	–	–	–	106	92
	b	437	361	38	49	62	120	10	–	–	–	–	–	82	76
	c	135	119	22	26	23	22	2	–	–	–	–	–	24	16
18 – 19	a	1 906	1 801	304	361	627	409	27	4	–	–	–	–	69	105
	b	1 288	1 198	198	234	415	270	24	2	–	–	–	–	55	90
	c	618	603	106	127	212	139	3	2	–	–	–	–	14	15
19 – 20	a	1 913	1 857	78	103	318	1 061	224	19	–	–	–	–	54	56
	b	1 251	1 201	60	67	205	669	146	17	–	–	–	–	37	50
	c	662	656	18	36	113	392	78	2	–	–	–	–	17	6
20 – 21	a	1 786	1 736	51	52	120	450	939	95	1	–	–	–	28	50
	b	1 171	1 130	37	42	82	296	598	49	1	–	–	–	25	41
	c	615	606	14	10	38	154	341	46	–	–	–	–	3	9
21 – 25	a	5 371	5 207	74	110	267	481	592	2 285	1 309	–	–	–	89	164
	b	3 568	3 434	59	90	194	350	426	1 440	813	–	–	–	62	134
	c	1 803	1 773	15	20	73	131	166	845	496	–	–	–	27	30
25 – 30	a	5 244	5 115	50	78	160	324	290	560	2 820	769	–	–	64	129
	b	3 464	3 348	39	58	111	244	222	404	1 738	485	–	–	47	116
	c	1 778	1 765	11	20	49	80	68	156	1 082	284	–	–	15	13
30 – 35	a	4 310	4 208	33	36	90	171	178	356	951	2 335	–	–	58	102
	b	2 892	2 803	27	25	68	138	125	253	654	1 475	–	–	38	89
	c	1 418	1 405	6	11	22	33	53	103	297	860	–	–	20	13
35 – 45	a	10 532	10 316	61	58	129	260	214	545	1 489	4 209	3 166	–	185	216
	b	6 957	6 790	46	47	97	206	171	398	1 058	2 725	1 924	–	118	167
	c	3 574	3 525	15	11	32	54	43	147	431	1 484	1 242	–	66	49
45 – 55	a	8 827	8 689	21	29	94	154	171	374	1 009	1 682	4 907	–	248	138
	b	6 014	5 905	19	24	75	121	146	289	752	1 181	3 113	–	185	109
	c	2 813	2 784	2	5	19	33	25	85	257	501	1 794	–	63	29
55 – 65	a	5 084	5 010	15	14	31	71	104	175	528	743	3 201	–	128	74
	b	3 681	3 624	11	11	23	61	92	150	411	534	2 226	–	105	57
	c	1 402	1 385	4	3	8	10	12	25	117	209	975	–	22	17
65 – 70	a	2 018	1 990	3	3	9	14	24	61	201	195	1 427	–	53	28
	b	1 478	1 459	2	3	7	12	23	50	142	146	1 033	–	41	19
	c	540	531	1	–	2	2	1	11	59	49	394	–	12	9
70 – 75	a	1 736	1 706	1	3	5	11	23	39	185	159	1 230	–	50	30
	b	1 274	1 247	1	2	2	7	21	33	133	122	879	–	47	27
	c	462	459	–	1	3	4	2	6	52	37	351	–	3	3
75 und mehr	a	2 154	2 134	8	2	4	12	8	30	168	144	1 716	–	42	20
	b	1 583	1 564	5	2	2	6	5	23	133	110	1 243	–	35	19
	c	571	570	3	–	2	6	3	7	35	34	473	–	7	1
Zusammen	a	52 359	50 962	815	1 006	2 026	3 580	2 808	4 543	8 661	10 236	15 647	–	1 640	1 397
	b	35 767	34 608	584	715	1 410	2 516	2 011	3 108	5 835	6 778	10 418	–	1 233	1 159
	c	16 588	16 350	231	291	616	1 064	797	1 435	2 826	3 458	5 229	–	403	238
Ohne Angabe	a	2 001	1 999	–	–	–	–	–	–	1	–	–	–	1 998	2
	b														
	c														
<b>Insgesamt</b>	<b>a</b>	<b>54 360</b>	<b>52 961</b>	<b>815</b>	<b>1 006</b>	<b>2 026</b>	<b>3 580</b>	<b>2 808</b>	<b>4 543</b>	<b>8 662</b>	<b>10 236</b>	<b>15 647</b>	<b>–</b>	<b>3 638</b>	<b>1 399</b>

\*) Summenzeilen einschl. ohne Angabe des Geschlechts

**Noch: 5. Beteiligte an Straßenverkehrsunfällen 2008**  
**Noch: 5.12 Hauptverursacher nach Dauer der Fahrerlaubnis, Altersgruppen und Geschlecht\*)**

Alter von ... bis unter ... Jahren	a = Zusammen b = männlich c = weiblich	Kraftfahrzeugführer											ohne erforderliche Fahrerlaubnis	
		insgesamt	zusammen	von ... bis unter ... Monaten			von ... bis unter ... Jahren					ohne Angabe		
				unter 3	3 – 6	6 – 12	1 – 2	2 – 3	3 – 5	5 – 10	10 – 20			20 und mehr
<b>bei schwerwiegenden Unfällen mit Sachschaden (i. e. S.)</b>														
unter 16	a	63	23	–	–	–	–	–	–	–	–	–	23	40
	b	60	22	–	–	–	–	–	–	–	–	–	22	38
	c	3	1	–	–	–	–	–	–	–	–	–	1	2
16 – 17	a	68	33	5	4	2	–	–	–	–	–	–	22	35
	b	63	29	5	3	2	–	–	–	–	–	–	19	34
	c	5	4	–	1	–	–	–	–	–	–	–	3	1
17 – 18	a	94	43	7	11	5	10	–	–	–	–	–	10	51
	b	79	30	4	7	3	8	–	–	–	–	–	8	49
	c	15	13	3	4	2	2	–	–	–	–	–	2	2
18 – 19	a	925	860	146	169	325	207	1	1	–	–	–	11	65
	b	700	644	113	133	233	154	1	1	–	–	–	9	56
	c	225	216	33	36	92	53	–	–	–	–	–	2	9
19 – 20	a	917	884	59	41	154	514	99	4	–	–	–	13	33
	b	704	675	51	32	123	392	65	4	–	–	–	8	29
	c	213	209	8	9	31	122	34	–	–	–	–	5	4
20 – 21	a	810	780	18	16	54	202	431	47	–	–	–	12	30
	b	607	578	14	16	43	154	308	32	–	–	–	11	29
	c	203	202	4	–	11	48	123	15	–	–	–	1	1
21 – 25	a	2 475	2 374	36	62	92	211	287	1 077	565	–	–	44	101
	b	1 839	1 745	30	50	77	165	218	776	393	–	–	36	94
	c	636	629	6	12	15	46	69	301	172	–	–	8	7
25 – 30	a	2 160	2 087	20	33	62	137	114	257	1 138	297	–	29	73
	b	1 595	1 528	18	26	46	104	98	208	803	199	–	26	67
	c	564	558	2	7	16	33	16	49	335	98	–	2	6
30 – 35	a	1 609	1 549	12	15	37	77	64	119	339	872	–	14	60
	b	1 156	1 102	11	9	31	51	54	101	248	587	–	10	54
	c	453	447	1	6	6	26	10	18	91	285	–	4	6
35 – 45	a	3 728	3 644	20	27	41	99	98	217	529	1 508	1 064	41	84
	b	2 561	2 491	15	25	30	84	78	169	392	1 003	668	27	70
	c	1 165	1 151	5	2	11	15	20	48	137	505	396	12	14
45 – 55	a	2 853	2 797	13	14	26	62	52	111	358	598	1 532	31	56
	b	1 935	1 886	13	11	22	52	45	87	265	427	943	21	49
	c	917	910	–	3	4	10	7	24	93	171	589	9	7
55 – 65	a	1 630	1 614	7	7	11	40	31	52	190	235	1 019	22	16
	b	1 157	1 144	5	6	8	31	29	42	155	165	685	18	13
	c	473	470	2	1	3	9	2	10	35	70	334	4	3
65 – 70	a	674	671	2	1	3	7	12	30	42	63	504	7	3
	b	424	421	1	1	2	6	10	24	33	43	297	4	3
	c	250	250	1	–	1	1	2	6	9	20	207	3	–
70 – 75	a	552	538	1	–	–	2	2	14	55	49	413	2	14
	b	391	377	1	–	–	1	2	11	43	36	282	1	14
	c	161	161	–	–	–	1	–	3	12	13	131	1	–
75 und mehr	a	825	817	1	–	1	3	7	12	55	54	675	9	8
	b	593	585	1	–	–	3	5	12	45	46	468	5	8
	c	231	231	–	–	1	–	2	–	10	8	207	3	–
Zusammen	a	19 383	18 714	347	400	813	1 571	1 198	1 941	3 271	3 676	5 207	290	669
	b	13 864	13 257	282	319	620	1 205	913	1 467	2 377	2 506	3 343	225	607
	c	5 514	5 452	65	81	193	366	285	474	894	1 170	1 864	60	62
Ohne Angabe	a	1 013	1 013	–	–	–	–	–	–	–	–	–	1 013	–
	b													
	c													
<b>Insgesamt</b>	<b>a</b>	<b>20 396</b>	<b>19 727</b>	<b>347</b>	<b>400</b>	<b>813</b>	<b>1 571</b>	<b>1 198</b>	<b>1 941</b>	<b>3 271</b>	<b>3 676</b>	<b>5 207</b>	<b>1 303</b>	<b>669</b>

**Noch: 5. Beteiligte an Straßenverkehrsunfällen 2008**  
**5.13 Hauptverursacher nach Dauer der Fahrerlaubnis, Altersgruppen und Geschlecht\*)**

Alter von ... bis unter ... Jahren a = Zusammen b = männlich c = weiblich		Führer von Personenkraftwagen												ohne erforderliche Fahrerlaubnis	
		ins-gesamt	Dauer der Fahrerlaubnis												ohne Angabe
			zu-sammen	von ... bis unter ... Monaten			von ... bis unter ... Jahren					20 und mehr			
		unter 3	3 – 6	6 – 12	1 – 2	2 – 3	3 – 5	5 – 10	10 – 20						
<b>bei Unfällen mit Personenschaden</b>															
unter 16	a	32	–	–	–	–	–	–	–	–	–	–	–	32	
	b	24	–	–	–	–	–	–	–	–	–	–	–	24	
	c	8	–	–	–	–	–	–	–	–	–	–	–	8	
16 – 17	a	22	1	–	–	–	–	–	–	–	–	–	1	21	
	b	20	1	–	–	–	–	–	–	–	–	–	1	19	
	c	2	–	–	–	–	–	–	–	–	–	–	–	2	
17 – 18	a	61	33	12	10	11	–	–	–	–	–	–	–	28	
	b	45	20	6	5	9	–	–	–	–	–	–	–	25	
	c	16	13	6	5	2	–	–	–	–	–	–	–	3	
18 – 19	a	1 605	1 538	263	313	579	369	–	–	–	–	–	14	67	
	b	1 053	1 001	167	200	383	240	–	–	–	–	–	11	52	
	c	552	537	96	113	196	129	–	–	–	–	–	3	15	
19 – 20	a	1 653	1 619	63	90	281	966	204	1	–	–	–	14	34	
	b	1 045	1 014	46	57	177	595	130	1	–	–	–	8	31	
	c	608	605	17	33	104	371	74	–	–	–	–	6	3	
20 – 21	a	1 562	1 534	43	42	108	393	864	75	–	–	–	9	28	
	b	991	968	30	32	73	249	541	35	–	–	–	8	23	
	c	571	566	13	10	35	144	323	40	–	–	–	1	5	
21 – 25	a	4 568	4 440	48	77	200	383	483	2 040	1 170	–	–	39	128	
	b	2 885	2 786	38	59	135	264	338	1 234	696	–	–	22	99	
	c	1 683	1 654	10	18	65	119	145	806	474	–	–	17	29	
25 – 30	a	4 311	4 226	26	51	119	236	214	436	2 445	666	–	33	85	
	b	2 629	2 555	18	34	75	165	153	286	1 410	397	–	17	74	
	c	1 680	1 669	8	17	44	71	61	150	1 035	269	–	14	11	
30 – 35	a	3 421	3 345	14	26	59	107	136	259	724	1 993	–	27	76	
	b	2 077	2 013	10	18	42	77	87	161	445	1 159	–	14	64	
	c	1 344	1 332	4	8	17	30	49	98	279	834	–	13	12	
35 – 45	a	8 150	8 005	39	25	78	149	144	390	1 102	3 371	2 622	85	145	
	b	4 808	4 701	27	17	54	104	105	252	707	1 961	1 431	43	107	
	c	3 341	3 303	12	8	24	45	39	138	395	1 410	1 191	41	38	
45 – 55	a	6 640	6 547	9	17	62	89	93	253	770	1 278	3 918	58	93	
	b	4 035	3 967	7	13	44	62	71	175	544	807	2 207	37	68	
	c	2 605	2 580	2	4	18	27	22	78	226	471	1 711	21	25	
55 – 65	a	4 074	4 027	12	10	20	46	64	108	441	611	2 677	38	47	
	b	2 724	2 692	8	7	12	37	52	84	328	411	1 726	27	32	
	c	1 350	1 335	4	3	8	9	12	24	113	200	951	11	15	
65 – 70	a	1 780	1 759	1	3	7	13	16	50	188	170	1 293	18	21	
	b	1 251	1 238	–	3	5	11	15	39	131	122	903	9	13	
	c	529	521	1	–	2	2	1	11	57	48	390	9	8	
70 – 75	a	1 587	1 562	1	3	5	9	21	32	173	149	1 154	15	25	
	b	1 134	1 112	1	2	2	5	19	26	123	112	809	13	22	
	c	453	450	–	1	3	4	2	6	50	37	345	2	3	
75 und mehr	a	2 070	2 053	7	2	4	12	8	30	157	142	1 675	16	17	
	b	1 501	1 485	4	2	2	6	5	23	122	108	1 203	10	16	
	c	569	568	3	–	2	6	3	7	35	34	472	6	1	
Zusammen	a	41 536	40 689	538	669	1 533	2 772	2 247	3 674	7 170	8 380	13 339	367	847	
	b	26 222	25 553	362	449	1 013	1 815	1 516	2 316	4 506	5 077	8 279	220	669	
	c	15 311	15 133	176	220	520	957	731	1 358	2 664	3 303	5 060	144	178	
Ohne Angabe	a	1 724	1 722	–	–	–	–	–	–	–	–	–	1 722	2	
	b														
	c														
<b>Insgesamt</b>	<b>a</b>	<b>43 260</b>	<b>42 411</b>	<b>538</b>	<b>669</b>	<b>1 533</b>	<b>2 772</b>	<b>2 247</b>	<b>3 674</b>	<b>7 170</b>	<b>8 380</b>	<b>13 339</b>	<b>2 089</b>	<b>849</b>	

\*) Summenzeilen einschl. ohne Angabe des Geschlechts

**Noch: 5. Beteiligte an Straßenverkehrsunfällen 2008**  
**Noch: 5.13 Hauptverursacher nach Dauer der Fahrerlaubnis, Altersgruppen und Geschlecht\*)**

Alter von ... bis unter ... Jahren	Führer von Personenkraftwagen													
	ins-gesamt	Dauer der Fahrerlaubnis											ohne erforderliche Fahrerlaubnis	
		zu-sammen	von ... bis unter ... Monaten			von ... bis unter ... Jahren					ohne Angabe			
a = Zusammen b = männlich c = weiblich		unter 3	3 – 6	6 – 12	1 – 2	2 – 3	3 – 5	5 – 10	10 – 20	20 und mehr				
<b>bei schwerwiegenden Unfällen mit Sachschaden (i. e. S.)</b>														
unter 16	a	19	1	–	–	–	–	–	–	–	–	1	18	
	b	17	1	–	–	–	–	–	–	–	–	1	16	
	c	2	–	–	–	–	–	–	–	–	–	–	2	
16 – 17	a	26	1	–	–	–	–	–	–	–	–	1	25	
	b	25	1	–	–	–	–	–	–	–	–	1	24	
	c	1	–	–	–	–	–	–	–	–	–	–	1	
17 – 18	a	61	16	6	7	3	–	–	–	–	–	–	45	
	b	51	8	3	4	1	–	–	–	–	–	–	43	
	c	10	8	3	3	2	–	–	–	–	–	–	2	
18 – 19	a	890	835	138	165	321	204	–	–	–	–	7	55	
	b	666	620	106	129	229	151	–	–	–	–	5	46	
	c	224	215	32	36	92	53	–	–	–	–	2	9	
19 – 20	a	877	848	57	40	145	497	99	–	–	–	10	29	
	b	669	644	49	31	114	377	65	–	–	–	8	25	
	c	208	204	8	9	31	120	34	–	–	–	2	4	
20 – 21	a	781	752	17	16	52	191	420	46	–	–	10	29	
	b	581	553	13	16	41	146	297	31	–	–	9	28	
	c	200	199	4	–	11	45	123	15	–	–	1	1	
21 – 25	a	2 320	2 224	33	58	81	190	269	1 023	533	–	37	96	
	b	1 689	1 600	27	46	66	144	200	723	364	–	30	89	
	c	631	624	6	12	15	46	69	300	169	–	7	7	
25 – 30	a	1 957	1 893	15	27	47	118	101	225	1 062	275	–	23	64
	b	1 398	1 340	13	20	32	85	85	177	730	178	–	20	58
	c	558	552	2	7	15	33	16	48	332	97	–	2	6
30 – 35	a	1 426	1 372	11	12	27	62	50	100	296	801	–	13	54
	b	982	934	10	6	21	37	41	83	206	521	–	9	48
	c	444	438	1	6	6	25	9	17	90	280	–	4	6
35 – 45	a	3 246	3 169	16	22	33	70	77	185	447	1 323	962	34	77
	b	2 103	2 039	11	20	23	56	57	137	314	827	572	22	64
	c	1 142	1 129	5	2	10	14	20	48	133	496	390	11	13
45 – 55	a	2 437	2 392	6	7	15	43	37	87	319	512	1 342	24	45
	b	1 540	1 502	6	5	11	33	31	63	227	346	766	14	38
	c	896	889	–	2	4	10	6	24	92	166	576	9	7
55 – 65	a	1 423	1 408	5	4	9	28	16	39	163	215	918	11	15
	b	958	946	3	3	6	19	14	29	130	146	588	8	12
	c	465	462	2	1	3	9	2	10	33	69	330	3	3
65 – 70	a	628	625	2	–	3	5	6	23	39	60	482	5	3
	b	379	376	1	–	2	4	4	17	30	40	275	3	3
	c	249	249	1	–	1	1	2	6	9	20	207	2	–
70 – 75	a	540	527	1	–	–	2	1	12	55	48	406	2	13
	b	379	366	1	–	–	1	1	9	43	35	275	1	13
	c	161	161	–	–	–	1	–	3	12	13	131	1	–
75 und mehr	a	815	808	1	–	1	3	7	11	55	54	668	8	7
	b	584	577	1	–	–	3	5	11	45	46	461	5	7
	c	231	231	–	–	1	–	2	–	10	8	207	3	–
Zusammen	a	17 446	16 871	308	358	737	1 413	1 083	1 751	2 969	3 288	4 778	186	575
	b	12 021	11 507	244	280	546	1 056	800	1 280	2 089	2 139	2 937	136	514
	c	5 422	5 361	64	78	191	357	283	471	880	1 149	1 841	47	61
Ohne Angabe	a	769	769	–	–	–	–	–	–	–	–	–	769	–
	b													
	c													
<b>Insgesamt</b>	<b>a</b>	<b>18 215</b>	<b>17 640</b>	<b>308</b>	<b>358</b>	<b>737</b>	<b>1 413</b>	<b>1 083</b>	<b>1 751</b>	<b>2 969</b>	<b>3 288</b>	<b>4 778</b>	<b>955</b>	<b>575</b>



**Noch: 5. Beteiligte an Straßenverkehrsunfällen 2008**  
**5.14 Fahrzeugbesetzung und Unfallfolgen bei Straßenverkehrsunfällen**  
**nach Art der Verkehrsbeteiligung und Ortslage\*)**

Art der Verkehrsbeteiligung	Unfälle mit Personen- und Sachschaden (schwerwiegend i. e. S.)			Darunter Unfälle mit Personenschaden			Dabei Verunglückte			
	Beteiligte		Fahrzeugbenutzer	Beteiligte		Fahrzeugbenutzer	insgesamt	Getötete	Schwer-	Leicht-
	insgesamt	Zahl der Fahrzeugbenutzer bekannt		insgesamt	Zahl der Fahrzeugbenutzer bekannt				verletzte	
<b>innerhalb von Ortschaften</b>										
<b>Kraftfahrzeuge zusammen</b>	<b>96 789</b>	<b>90 845</b>	<b>139 003</b>	<b>70 846</b>	<b>67 449</b>	<b>106 154</b>	<b>34 449</b>	<b>115</b>	<b>4 242</b>	<b>30 092</b>
davon										
Kleinkraftrad (Moped, Mokick)	4 040	4 010	4 385	3 859	3 848	4 200	3 906	3	641	3 262
Mofa 25	1 895	1 887	2 037	1 783	1 780	1 919	1 724	3	281	1 440
Leichtkraftrad	999	992	1 096	956	953	1 054	974	8	216	750
Kraftrad, Kraftroller	3 258	3 227	3 477	3 051	3 036	3 274	3 008	32	752	2 224
Personenkraftwagen	79 131	73 749	104 493	55 650	52 615	75 430	22 740	62	2 143	20 535
Kraftomnibus, Obus	1 411	1 385	16 585	1 251	1 226	15 323	1 213	1	80	1 132
Liefer- und Lastkraftwagen	4 674	4 313	5 312	3 327	3 084	3 786	621	3	73	545
anderes Güterkraftfahrzeug	772	715	789	523	485	539	62	1	12	49
landwirt. Zugmaschine	124	122	148	84	84	109	27	–	10	17
übriges Kraftfahrzeug	485	445	681	362	338	520	174	2	34	138
Fahrrad	16 583	16 519	16 716	16 528	16 470	16 667	15 115	54	2 344	12 717
<b>außerhalb von Ortschaften, ohne Bundesautobahnen</b>										
<b>Kraftfahrzeuge zusammen</b>	<b>26 548</b>	<b>26 155</b>	<b>37 690</b>	<b>19 075</b>	<b>18 857</b>	<b>27 343</b>	<b>14 966</b>	<b>282</b>	<b>3 531</b>	<b>11 153</b>
davon										
Kleinkraftrad (Moped, Mokick)	565	563	615	540	538	587	546	4	161	381
Mofa 25	340	340	358	322	322	340	315	5	80	230
Leichtkraftrad	208	207	222	204	204	219	212	3	66	143
Kraftrad, Kraftroller	1 536	1 532	1 646	1 462	1 459	1 570	1 460	59	613	788
Personenkraftwagen	21 257	20 939	30 346	14 701	14 524	21 452	11 708	203	2 459	9 046
Kraftomnibus, Obus	132	132	1 538	94	94	1 062	52	–	5	47
Liefer- und Lastkraftwagen	1 675	1 624	1 999	1 182	1 153	1 430	471	4	98	369
anderes Güterkraftfahrzeug	498	484	518	336	332	355	89	2	12	75
landwirt. Zugmaschine	191	188	203	129	126	138	24	–	12	12
übriges Kraftfahrzeug	146	146	245	105	105	190	89	2	25	62
Fahrrad	1 640	1 636	1 648	1 630	1 626	1 638	1 508	28	429	1 051
<b>auf Bundesautobahnen</b>										
<b>Kraftfahrzeuge zusammen</b>	<b>13 112</b>	<b>12 503</b>	<b>18 987</b>	<b>7 718</b>	<b>7 522</b>	<b>11 787</b>	<b>5 536</b>	<b>87</b>	<b>1 058</b>	<b>4 391</b>
davon										
Kleinkraftrad (Moped, Mokick)	1	1	1	1	1	1	1	–	1	–
Mofa 25	–	–	–	–	–	–	–	–	–	–
Leichtkraftrad	15	15	16	13	13	14	13	–	6	7
Kraftrad, Kraftroller	232	230	252	219	219	240	225	14	89	122
Personenkraftwagen	10 251	9 833	15 404	5 915	5 775	9 355	4 664	59	805	3 800
Kraftomnibus, Obus	26	24	455	19	18	381	58	–	–	58
Liefer- und Lastkraftwagen	1 347	1 221	1 556	786	748	961	355	6	80	269
anderes Güterkraftfahrzeug	1 165	1 111	1 188	727	712	767	196	8	75	113
landwirt. Zugmaschine	3	3	4	1	1	1	–	–	–	–
übriges Kraftfahrzeug	72	65	111	37	35	67	24	–	2	22
Fahrrad	3	3	3	3	3	3	3	–	–	3
<b>innerhalb und außerhalb von Ortschaften</b>										
<b>Kraftfahrzeuge zusammen</b>	<b>136 449</b>	<b>129 503</b>	<b>195 680</b>	<b>97 639</b>	<b>93 828</b>	<b>145 284</b>	<b>54 951</b>	<b>484</b>	<b>8 831</b>	<b>45 636</b>
davon										
Kleinkraftrad (Moped, Mokick)	4 606	4 574	5 001	4 400	4 387	4 788	4 453	7	803	3 643
Mofa 25	2 235	2 227	2 395	2 105	2 102	2 259	2 039	8	361	1 670
Leichtkraftrad	1 222	1 214	1 334	1 173	1 170	1 287	1 199	11	288	900
Kraftrad, Kraftroller	5 026	4 989	5 375	4 732	4 714	5 084	4 693	105	1 454	3 134
Personenkraftwagen	110 639	104 521	150 243	76 266	72 914	106 237	39 112	324	5 407	33 381
Kraftomnibus, Obus	1 569	1 541	18 578	1 364	1 338	16 766	1 323	1	85	1 237
Liefer- und Lastkraftwagen	7 696	7 158	8 867	5 295	4 985	6 177	1 447	13	251	1 183
anderes Güterkraftfahrzeug	2 435	2 310	2 495	1 586	1 529	1 661	347	11	99	237
landwirt. Zugmaschine	318	313	355	214	211	248	51	–	22	29
übriges Kraftfahrzeug	703	656	1 037	504	478	777	287	4	61	222
Fahrrad	18 226	18 158	18 367	18 161	18 099	18 308	16 626	82	2 773	13 771

\*) Spalten 2 und 5 enthalten die Zahlen der unfallbeteiligten Fahrzeuge, für die die Zahl der Benutzer bekannt war. Dazu gehören alle Fahrzeuge, bei denen Benutzer verletzt oder getötet wurden.

## **6. Verunglückte bei Straßenverkehrsunfällen nach Art der Verkehrsbeteiligung und Verletzungsschwere**

**6. Verunglückte bei Straßenverkehrsunfällen 2008 nach Art der Verkehrsbeteiligung  
und Verletzungsschwere**  
**6.1 Fahrzeugführer nach Altersgruppen**

Verletzungsschwere Altersgruppe	Verunglückte										
	insgesamt	davon als Führer von									
		Mofas	Mopeds	Motor- rädern	Personen- kraftwagen	Kraft- omni- bussen, Obussen	Lastkraft- wagen <sup>1)</sup>	Sattelzug- maschinen	land- wirtsch. Zug- maschinen	anderen Zug- maschinen	übrigen Kraftfahr- zeugen
Getötete	379	8	7	107	231	–	13	10	–	1	2
davon im Alter von ... bis unter ... Jahren											
unter 6	–	–	–	–	–	–	–	–	–	–	–
6 – 10	–	–	–	–	–	–	–	–	–	–	–
10 – 15	–	–	–	–	–	–	–	–	–	–	–
15 – 18	10	–	2	6	2	–	–	–	–	–	–
18 – 21	35	–	–	2	32	–	1	–	–	–	–
21 – 25	45	–	1	15	29	–	–	–	–	–	–
25 – 30	33	–	–	10	23	–	–	–	–	–	–
30 – 35	22	–	–	6	15	–	–	1	–	–	–
35 – 40	31	–	–	4	25	–	1	1	–	–	–
40 – 45	44	1	1	19	17	–	4	2	–	–	–
45 – 50	36	2	2	18	12	–	1	1	–	–	–
50 – 55	31	2	–	6	16	–	4	2	–	1	–
55 – 60	30	–	–	11	18	–	–	1	–	–	–
60 – 65	14	–	–	6	5	–	1	1	–	–	1
65 – 70	14	2	–	3	7	–	1	1	–	–	–
70 – 75	15	1	–	1	12	–	–	–	–	–	1
75 und mehr	19	–	1	–	18	–	–	–	–	–	–
ohne Angabe	–	–	–	–	–	–	–	–	–	–	–
Schwerverletzte	7 036	345	762	1 657	3 898	7	214	85	15	4	49
davon im Alter von ... bis unter ... Jahren											
unter 6	–	–	–	–	–	–	–	–	–	–	–
6 – 10	–	–	–	–	–	–	–	–	–	–	–
10 – 15	7	3	2	1	–	–	–	–	1	–	–
15 – 18	339	110	125	85	16	–	–	–	3	–	–
18 – 21	770	23	85	110	541	–	7	1	–	–	3
21 – 25	705	9	48	129	500	–	13	–	–	–	6
25 – 30	721	5	55	163	449	–	35	10	–	–	4
30 – 35	544	6	73	119	306	–	21	12	–	–	7
35 – 40	614	9	66	157	338	–	28	9	–	1	6
40 – 45	771	22	99	231	365	2	28	15	3	–	6
45 – 50	720	34	73	243	314	–	32	16	1	2	5
50 – 55	577	38	51	192	257	3	22	9	–	1	4
55 – 60	391	23	26	100	212	1	20	8	–	–	1
60 – 65	233	15	25	50	130	1	3	3	2	–	4
65 – 70	201	16	14	40	126	–	3	2	–	–	–
70 – 75	198	19	11	25	138	–	2	–	3	–	–
75 und mehr	245	13	9	12	206	–	–	–	2	–	3
ohne Angabe	–	–	–	–	–	–	–	–	–	–	–

1) Lastkraftwagen mit Normal- bzw. Spezialaufbau

## Noch: 6. Verunglückte bei Straßenverkehrsunfällen 2008 nach Art der Verkehrsbeteiligung und Verletzungsschwere

### Noch: 6.1 Fahrzeugführer nach Altersgruppen

Verletzungsschwere Altersgruppe	Verunglückte										
	insgesamt	davon als Führer von									
		Mofas	Mopeds	Motor- rädern	Personen- kraftwagen	Kraft- omni- bussen, Obussen	Lastkraft- wagen <sup>1)</sup>	Sattelzug- maschinen	land- wirtsch. Zug- maschinen	anderen Zug- maschinen	übrigen Kraftfahr- zeugen
Leichtverletzte	33 271	1 605	3 395	3 757	23 133	80	947	185	22	14	133
davon im Alter von ... bis unter ... Jahren											
unter 6	–	–	–	–	–	–	–	–	–	–	–
6 – 10	1	–	–	–	1	–	–	–	–	–	–
10 – 15	17	6	6	2	3	–	–	–	–	–	–
15 – 18	1 841	753	717	316	53	–	1	–	–	–	1
18 – 21	3 643	143	494	294	2 671	–	32	2	2	–	5
21 – 25	3 568	54	323	275	2 824	1	63	12	2	–	14
25 – 30	3 563	38	276	266	2 801	7	124	18	5	3	25
30 – 35	2 944	32	274	240	2 243	10	109	19	2	3	12
35 – 40	3 426	49	319	345	2 508	11	144	30	2	1	17
40 – 45	3 730	79	359	496	2 585	12	149	31	1	2	16
45 – 50	3 258	132	232	566	2 158	16	108	31	1	2	12
50 – 55	2 444	95	148	407	1 670	12	82	15	1	–	14
55 – 60	1 730	60	92	264	1 210	7	70	17	1	1	8
60 – 65	986	55	53	135	697	2	34	6	2	–	2
65 – 70	804	43	46	80	610	1	18	2	1	1	2
70 – 75	634	38	32	50	500	–	9	1	1	1	2
75 und mehr	662	28	18	18	588	1	4	1	1	–	3
ohne Angabe	20	–	6	3	11	–	–	–	–	–	–
<b>Verunglückte insgesamt</b>	<b>40 686</b>	<b>1 958</b>	<b>4 164</b>	<b>5 521</b>	<b>27 262</b>	<b>87</b>	<b>1 174</b>	<b>280</b>	<b>37</b>	<b>19</b>	<b>184</b>
davon im Alter von ... bis unter ... Jahren											
unter 6	–	–	–	–	–	–	–	–	–	–	–
6 – 10	1	–	–	–	1	–	–	–	–	–	–
10 – 15	24	9	8	3	3	–	–	–	1	–	–
15 – 18	2 190	863	844	407	71	–	1	–	3	–	1
18 – 21	4 448	166	579	406	3 244	–	40	3	2	–	8
21 – 25	4 318	63	372	419	3 353	1	76	12	2	–	20
25 – 30	4 317	43	331	439	3 273	7	159	28	5	3	29
30 – 35	3 510	38	347	365	2 564	10	130	32	2	3	19
35 – 40	4 071	58	385	506	2 871	11	173	40	2	2	23
40 – 45	4 545	102	459	746	2 967	14	181	48	4	2	22
45 – 50	4 014	168	307	827	2 484	16	141	48	2	4	17
50 – 55	3 052	135	199	605	1 943	15	108	26	1	2	18
55 – 60	2 151	83	118	375	1 440	8	90	26	1	1	9
60 – 65	1 233	70	78	191	832	3	38	10	4	–	7
65 – 70	1 019	61	60	123	743	1	22	5	1	1	2
70 – 75	847	58	43	76	650	–	11	1	4	1	3
75 und mehr	926	41	28	30	812	1	4	1	3	–	6
ohne Angabe	20	–	6	3	11	–	–	–	–	–	–

**Noch: 6. Verunglückte bei Straßenverkehrsunfällen 2008 nach Art der Verkehrsbeteiligung  
und Verletzungsschwere  
6.2 Mitfahrer nach Altersgruppen**

Verletzungsschwere Altersgruppe	Verunglückte										
	insgesamt	davon als Mitfahrer von									
		Mofas	Mopeds	Motor- rädern	Personen- kraftwagen	Kraft- omni- bussen, Obussen	Lastkraft- wagen <sup>1)</sup>	Sattelzug- maschinen	land- wirtsch. Zug- maschinen	anderen Zug- maschinen	übrigen Kraftfahr- zeugen
Getötete	105	-	-	9	93	1	-	-	-	-	2
davon im Alter von ... bis unter ... Jahren											
unter 6	4	-	-	-	3	-	-	-	-	-	1
6 - 10	2	-	-	-	2	-	-	-	-	-	-
10 - 15	2	-	-	-	2	-	-	-	-	-	-
15 - 18	20	-	-	1	19	-	-	-	-	-	-
18 - 21	12	-	-	-	12	-	-	-	-	-	-
21 - 25	10	-	-	1	9	-	-	-	-	-	-
25 - 30	6	-	-	-	6	-	-	-	-	-	-
30 - 35	3	-	-	-	3	-	-	-	-	-	-
35 - 40	2	-	-	-	2	-	-	-	-	-	-
40 - 45	7	-	-	3	4	-	-	-	-	-	-
45 - 50	7	-	-	2	5	-	-	-	-	-	-
50 - 55	4	-	-	1	3	-	-	-	-	-	-
55 - 60	6	-	-	1	5	-	-	-	-	-	-
60 - 65	1	-	-	-	1	-	-	-	-	-	-
65 - 70	4	-	-	-	4	-	-	-	-	-	-
70 - 75	4	-	-	-	4	-	-	-	-	-	-
75 und mehr	11	-	-	-	9	1	-	-	-	-	1
ohne Angabe	-	-	-	-	-	-	-	-	-	-	-
Schwerverletzte	1 796	16	41	85	1 510	78	42	4	7	1	12
davon im Alter von ... bis unter ... Jahren											
unter 6	80	-	-	-	74	4	1	-	-	1	-
6 - 10	43	-	1	-	40	-	-	-	1	-	1
10 - 15	89	3	6	9	63	4	2	-	1	-	1
15 - 18	200	6	15	18	150	5	2	1	1	-	2
18 - 21	236	2	8	7	210	4	4	-	-	-	1
21 - 25	193	2	5	9	169	2	4	-	1	-	1
25 - 30	144	1	2	6	129	2	4	-	-	-	-
30 - 35	91	2	1	3	76	-	6	-	1	-	2
35 - 40	83	-	-	9	69	3	2	-	-	-	-
40 - 45	88	-	1	5	72	2	4	1	1	-	2
45 - 50	83	-	-	5	70	1	5	1	1	-	-
50 - 55	73	-	-	7	57	7	2	-	-	-	-
55 - 60	77	-	2	6	62	3	2	1	-	-	1
60 - 65	53	-	-	1	47	3	2	-	-	-	-
65 - 70	56	-	-	-	48	6	2	-	-	-	-
70 - 75	69	-	-	-	62	7	-	-	-	-	-
75 und mehr	138	-	-	-	112	25	-	-	-	-	1
ohne Angabe	-	-	-	-	-	-	-	-	-	-	-

1) Lastkraftwagen mit Normal- bzw. Spezialaufbau

## Noch: 6. Verunglückte bei Straßenverkehrsunfällen 2008 nach Art der Verkehrsbeteiligung und Verletzungsschwere

### Noch: 6.2 Mitfahrer nach Altersgruppen

Verletzungsschwere Altersgruppe	Verunglückte										
	insgesamt	davon als Mitfahrer von									
		Mofas	Mopeds	Motor- rädern	Personen- kraftwagen	Kraft- omni- bussen, Obussen	Lastkraft- wagen <sup>1)</sup>	Sattelzug- maschinen	land- wirtsch. Zug- maschinen	anderen Zug- maschinen	übrigen Kraftfahr- zeugen
Leichtverletzte	12 370	66	249	277	10 251	1 157	258	16	7	–	89
davon im Alter von ... bis unter ... Jahren											
unter 6	693	1	1	–	637	51	3	–	–	–	–
6 – 10	646	2	9	6	554	63	5	–	–	–	7
10 – 15	804	13	24	13	647	101	2	–	–	–	4
15 – 18	1 072	38	108	73	762	79	9	–	–	–	3
18 – 21	1 424	4	46	33	1 274	39	18	2	2	–	6
21 – 25	1 174	4	18	21	1 033	45	33	2	4	–	14
25 – 30	997	1	16	23	869	43	30	5	–	–	10
30 – 35	730	–	5	11	624	45	30	1	1	–	13
35 – 40	689	–	7	21	564	53	34	2	–	–	8
40 – 45	731	1	4	23	609	62	25	4	–	–	3
45 – 50	694	2	5	28	566	68	20	–	–	–	5
50 – 55	581	–	3	14	464	67	27	–	–	–	6
55 – 60	504	–	–	5	415	76	6	–	–	–	2
60 – 65	370	–	2	–	299	61	7	–	–	–	1
65 – 70	428	–	–	5	336	79	6	–	–	–	2
70 – 75	349	–	1	1	267	77	2	–	–	–	1
75 und mehr	484	–	–	–	331	148	1	–	–	–	4
ohne Angabe	–	–	–	–	–	–	–	–	–	–	–
<b>Verunglückte insgesamt</b>	<b>14 271</b>	<b>82</b>	<b>290</b>	<b>371</b>	<b>11 854</b>	<b>1 236</b>	<b>300</b>	<b>20</b>	<b>14</b>	<b>1</b>	<b>103</b>
davon im Alter von ... bis unter ... Jahren											
unter 6	777	1	1	–	714	55	4	–	–	1	1
6 – 10	691	2	10	6	596	63	5	–	1	–	8
10 – 15	895	16	30	22	712	105	4	–	1	–	5
15 – 18	1 292	44	123	92	931	84	11	1	1	–	5
18 – 21	1 672	6	54	40	1 496	43	22	2	2	–	7
21 – 25	1 377	6	23	31	1 211	47	37	2	5	–	15
25 – 30	1 147	2	18	29	1 004	45	34	5	–	–	10
30 – 35	824	2	6	14	703	45	36	1	2	–	15
35 – 40	774	–	7	30	635	56	36	2	–	–	8
40 – 45	826	1	5	31	685	64	29	5	1	–	5
45 – 50	784	2	5	35	641	69	25	1	1	–	5
50 – 55	658	–	3	22	524	74	29	–	–	–	6
55 – 60	587	–	2	12	482	79	8	1	–	–	3
60 – 65	424	–	2	1	347	64	9	–	–	–	1
65 – 70	488	–	–	5	388	85	8	–	–	–	2
70 – 75	422	–	1	1	333	84	2	–	–	–	1
75 und mehr	633	–	–	–	452	174	1	–	–	–	6
ohne Angabe	–	–	–	–	–	–	–	–	–	–	–

## Noch: 6. Verunglückte bei Straßenverkehrsunfällen 2008 nach Art der Verkehrsbeteiligung und Verletzungsschwere

### 6.3 Verunglückte Fahrzeugführer und Mitfahrer von anderen Fahrzeugen und Fußgänger nach Altersgruppen

Verletzungsschwere Altersgruppe	Verunglückte										
	insgesamt	Fahrzeugführer von				Mitfahrer von				Fußgänger	sonstige Personen <sup>2)</sup>
		Fahrrädern	Straßen- bahnen	anderen Fahr- zeugen <sup>1)</sup>	Fahr- zeugen aller Art	Fahr- rädern	Straßen- bahnen	anderen Fahr- zeugen <sup>1)</sup>	Fahr- zeugen aller Art		
Getötete	694	82	–	1	462	–	–	–	105	127	–
davon im Alter von ... bis unter ... Jahren											
unter 6	4	–	–	–	–	–	–	–	4	–	–
6 – 10	6	2	–	–	2	–	–	–	2	2	–
10 – 15	7	3	–	–	3	–	–	–	2	2	–
15 – 18	35	1	–	–	11	–	–	–	20	4	–
18 – 21	54	1	–	–	36	–	–	–	12	6	–
21 – 25	60	1	–	–	46	–	–	–	10	4	–
25 – 30	48	3	–	–	36	–	–	–	6	6	–
30 – 35	31	3	–	–	25	–	–	–	3	3	–
35 – 40	39	3	–	–	34	–	–	–	2	3	–
40 – 45	56	1	–	–	45	–	–	–	7	4	–
45 – 50	51	4	–	–	40	–	–	–	7	4	–
50 – 55	43	4	–	–	35	–	–	–	4	4	–
55 – 60	47	5	–	–	35	–	–	–	6	6	–
60 – 65	26	6	–	–	20	–	–	–	1	5	–
65 – 70	35	5	–	–	19	–	–	–	4	12	–
70 – 75	48	18	–	–	33	–	–	–	4	11	–
75 und mehr	104	22	–	1	42	–	–	–	11	51	–
ohne Angabe	–	–	–	–	–	–	–	–	–	–	–
Schwerverletzte	13 803	2 768	2	35	9 841	6	6	6	1 814	2 116	32
davon im Alter von ... bis unter ... Jahren											
unter 6	211	12	–	–	12	3	–	1	84	114	1
6 – 10	309	50	–	1	51	1	–	–	44	211	3
10 – 15	594	225	–	–	232	2	–	3	94	267	1
15 – 18	803	160	–	2	501	–	–	–	200	99	3
18 – 21	1 182	99	–	2	871	–	–	–	236	72	3
21 – 25	1 086	97	–	–	802	–	–	–	193	90	1
25 – 30	1 078	124	–	3	848	–	–	–	144	85	1
30 – 35	825	131	–	–	675	–	–	–	91	54	5
35 – 40	942	165	1	2	782	–	–	1	84	74	2
40 – 45	1 162	218	1	2	992	–	1	–	89	78	3
45 – 50	1 110	220	–	2	942	–	–	–	83	82	3
50 – 55	931	190	–	–	767	–	1	–	74	88	2
55 – 60	756	187	–	3	581	–	–	–	77	98	–
60 – 65	555	185	–	3	421	–	1	–	54	79	1
65 – 70	620	239	–	6	446	–	1	–	57	116	1
70 – 75	620	212	–	2	412	–	1	1	71	137	–
75 und mehr	1 018	254	–	7	506	–	1	–	139	371	2
ohne Angabe	1	–	–	–	–	–	–	–	–	1	–

1) Eisenbahnen, bespannte Fuhrwerke sowie sonstige und unbekannte Fahrzeuge – 2) Handwagen, Handkarren, Tierführer/Treiber und andere Personen

## Noch: 6. Verunglückte bei Straßenverkehrsunfällen 2008 nach Art der Verkehrsbeteiligung und Verletzungsschwere

### Noch: 6.3 Verunglückte Fahrzeugführer und Mitfahrer von anderen Fahrzeugen und Fußgänger nach Altersgruppen

Verletzungsschwere Altersgruppe	Verunglückte										
	insgesamt	Fahrzeugführer von				Mitfahrer von				Fußgänger	sonstige Personen <sup>2)</sup>
		Fahrrädern	Straßen- bahnen	anderen Fahr- zeugen <sup>1)</sup>	Fahr- zeugen aller Art	Fahr- rädern	Straßen- bahnen	anderen Fahr- zeugen <sup>1)</sup>	Fahr- zeugen aller Art		
Leichtverletzte	66 345	13 697	73	80	47 121	80	95	19	12 564	6 506	154
davon im Alter von ... bis unter ... Jahren											
unter 6	1 168	92	–	–	92	28	6	3	730	337	9
6 – 10	1 789	493	–	1	495	17	–	2	665	627	2
10 – 15	3 534	1 838	–	3	1 858	19	3	1	827	836	13
15 – 18	4 457	1 125	–	4	2 970	8	1	–	1 081	390	16
18 – 21	6 083	659	–	3	4 305	5	5	–	1 434	331	13
21 – 25	5 832	730	2	1	4 301	2	5	1	1 182	340	9
25 – 30	5 764	789	4	3	4 359	–	2	1	1 000	393	12
30 – 35	4 733	743	10	5	3 702	–	4	1	735	285	11
35 – 40	5 332	844	6	5	4 281	–	4	1	694	341	16
40 – 45	5 996	1 128	22	4	4 884	–	2	1	734	365	13
45 – 50	5 443	1 081	13	6	4 358	–	11	2	707	368	10
50 – 55	4 268	888	12	7	3 351	–	7	1	589	322	6
55 – 60	3 281	740	4	4	2 478	–	5	–	509	288	6
60 – 65	2 186	586	–	4	1 576	1	12	–	383	224	3
65 – 70	2 296	746	–	6	1 556	–	11	2	441	295	4
70 – 75	1 862	617	–	9	1 260	–	5	–	354	246	2
75 und mehr	2 236	555	–	15	1 232	–	12	3	499	498	7
ohne Angabe	85	43	–	–	63	–	–	–	–	20	2
<b>Verunglückte insgesamt</b>	<b>80 842</b>	<b>16 547</b>	<b>75</b>	<b>116</b>	<b>57 424</b>	<b>86</b>	<b>101</b>	<b>25</b>	<b>14 483</b>	<b>8 749</b>	<b>186</b>
davon im Alter von ... bis unter ... Jahren											
unter 6	1 383	104	–	–	104	31	6	4	818	451	10
6 – 10	2 104	545	–	2	548	18	–	2	711	840	5
10 – 15	4 135	2 066	–	3	2 093	21	3	4	923	1 105	14
15 – 18	5 295	1 286	–	6	3 482	8	1	–	1 301	493	19
18 – 21	7 319	759	–	5	5 212	5	5	–	1 682	409	16
21 – 25	6 978	828	2	1	5 149	2	5	1	1 385	434	10
25 – 30	6 890	916	4	6	5 243	–	2	1	1 150	484	13
30 – 35	5 589	877	10	5	4 402	–	4	1	829	342	16
35 – 40	6 313	1 012	7	7	5 097	–	4	2	780	418	18
40 – 45	7 214	1 347	23	6	5 921	–	3	1	830	447	16
45 – 50	6 604	1 305	13	8	5 340	–	11	2	797	454	13
50 – 55	5 242	1 082	12	7	4 153	–	8	1	667	414	8
55 – 60	4 084	932	4	7	3 094	–	5	–	592	392	6
60 – 65	2 767	777	–	7	2 017	1	13	–	438	308	4
65 – 70	2 951	990	–	12	2 021	–	12	2	502	423	5
70 – 75	2 530	847	–	11	1 705	–	6	1	429	394	2
75 und mehr	3 358	831	–	23	1 780	–	13	3	649	920	9
ohne Angabe	86	43	–	–	63	–	–	–	–	21	2



## Noch: 6. Verunglückte bei Straßenverkehrsunfällen 2008 nach Art der Verkehrsbeteiligung und Verletzungsschwere

### 6.4 Verunglückte nach Geschlecht und Altersgruppen

Verletzungsschwere Altersgruppe	Verunglückte										
	ins- gesamt <sup>1)</sup>	männlich					weiblich				
		zu- sammen	darunter				zu- sammen	darunter			
			Fahrer und Mitfahrer von			Fuß- gänger		Fahrer und Mitfahrer von			Fuß- gänger
Personen- kraftwagen	Motor- zwei- rädern	Fahr- rädern	Personen- kraftwagen	Motor- zwei- rädern	Fahr- rädern						
Getötete	694	488	220	118	59	63	206	104	13	23	64
davon im Alter von ... bis unter ... Jahren											
unter 6	4	3	2	–	–	–	1	1	–	–	–
6 – 10	6	5	2	–	2	1	1	–	–	–	1
10 – 15	7	4	1	–	2	1	3	1	–	1	1
15 – 18	35	24	12	8	1	3	11	9	1	–	1
18 – 21	54	39	29	2	1	6	15	15	–	–	–
21 – 25	60	49	30	16	1	2	11	8	1	–	2
25 – 30	48	35	20	9	2	4	13	9	1	1	2
30 – 35	31	23	11	6	2	3	8	7	–	1	–
35 – 40	39	28	18	4	3	1	11	9	–	–	2
40 – 45	56	47	16	21	1	3	9	5	3	–	1
45 – 50	51	40	12	21	2	3	11	5	3	2	1
50 – 55	43	32	13	7	3	2	11	6	2	1	2
55 – 60	47	36	16	10	5	4	11	7	2	–	2
60 – 65	26	18	2	6	5	2	8	4	–	1	3
65 – 70	35	22	8	5	2	5	13	3	–	3	7
70 – 75	48	34	11	2	14	6	14	5	–	4	5
75 und mehr	104	49	17	1	13	17	55	10	–	9	34
ohne Angabe	–	–	–	–	–	–	–	–	–	–	–
Schwerverletzte	13 803	8 589	2 948	2 452	1 683	1 043	5 214	2 460	454	1 091	1 073
davon im Alter von ... bis unter ... Jahren											
unter 6	211	135	31	–	11	88	76	43	–	4	26
6 – 10	309	204	25	–	38	138	105	15	1	13	73
10 – 15	594	351	28	18	154	144	243	35	6	73	123
15 – 18	803	522	85	277	96	55	281	81	82	64	44
18 – 21	1 182	753	454	188	60	37	429	297	47	39	35
21 – 25	1 086	690	399	164	60	44	396	270	38	37	46
25 – 30	1 078	708	319	203	81	54	370	259	29	43	31
30 – 35	825	547	207	168	93	31	278	175	36	38	23
35 – 40	942	615	205	211	105	44	327	202	30	60	30
40 – 45	1 162	790	222	298	159	50	372	215	60	59	28
45 – 50	1 110	755	209	309	137	37	355	175	46	83	45
50 – 55	931	585	158	240	105	41	346	156	48	85	47
55 – 60	756	463	140	139	105	46	293	134	18	82	52
60 – 65	555	338	103	85	97	34	217	74	6	88	45
65 – 70	620	358	91	68	141	44	262	83	2	98	72
70 – 75	620	337	113	51	113	52	283	87	4	99	85
75 und mehr	1 018	438	159	33	128	104	580	159	1	126	267
ohne Angabe	1	–	–	–	–	–	1	–	–	–	1

1) einschl. ohne Angabe des Geschlechts

## Noch: 6. Verunglückte bei Straßenverkehrsunfällen 2008 nach Art der Verkehrsbeteiligung und Verletzungsschwere

### Noch: 6.4 Verunglückte nach Geschlecht und Altersgruppen

Verletzungsschwere Altersgruppe	Verunglückte										
	ins- gesamt <sup>1)</sup>	männlich					weiblich				
		zu- sammen	darunter				zu- sammen	darunter			
			Fahrer und Mitfahrer von			Fuß- gänger		Fahrer und Mitfahrer von			Fuß- gänger
Personen- kraftwagen	Motor- zwei- rädern	Fahr- rädern	Personen- kraftwagen	Motor- zwei- rädern	Fahr- rädern						
Leichtverletzte	66 345	37 260	15 887	7 423	8 506	3 356	29 065	17 491	1 923	5 265	3 145
davon im Alter von ... bis unter ... Jahren											
unter 6	1 168	648	322	2	76	215	520	315	–	44	122
6 – 10	1 789	1 087	282	12	371	379	702	273	5	139	248
10 – 15	3 534	1 968	277	36	1 158	438	1 566	373	28	699	398
15 – 18	4 457	2 717	352	1 461	684	171	1 740	463	544	449	219
18 – 21	6 083	3 413	2 046	733	402	161	2 670	1 899	281	262	170
21 – 25	5 832	3 238	1 951	525	420	200	2 594	1 906	170	312	140
25 – 30	5 764	3 142	1 743	488	468	225	2 622	1 927	132	321	168
30 – 35	4 733	2 697	1 376	465	475	170	2 036	1 491	97	268	115
35 – 40	5 332	3 083	1 483	608	557	179	2 248	1 588	133	287	162
40 – 45	5 996	3 495	1 503	777	734	211	2 500	1 691	185	394	153
45 – 50	5 443	3 090	1 228	785	674	189	2 353	1 496	180	407	179
50 – 55	4 268	2 350	918	580	525	155	1 918	1 216	87	363	167
55 – 60	3 281	1 787	694	380	455	129	1 493	931	41	285	158
60 – 65	2 186	1 238	475	231	339	123	948	521	14	248	101
65 – 70	2 296	1 184	407	157	433	135	1 112	539	17	313	160
70 – 75	1 862	990	372	115	366	100	872	395	7	251	146
75 und mehr	2 236	1 080	452	62	340	164	1 156	467	2	215	334
ohne Angabe	85	53	6	6	29	12	15	–	–	8	5
<b>Verunglückte insgesamt</b>	<b>80 842</b>	<b>46 337</b>	<b>19 055</b>	<b>9 993</b>	<b>10 248</b>	<b>4 462</b>	<b>34 485</b>	<b>20 055</b>	<b>2 390</b>	<b>6 379</b>	<b>4 282</b>
davon im Alter von ... bis unter ... Jahren											
unter 6	1 383	786	355	2	87	303	597	359	–	48	148
6 – 10	2 104	1 296	309	12	411	518	808	288	6	152	322
10 – 15	4 135	2 323	306	54	1 314	583	1 812	409	34	773	522
15 – 18	5 295	3 263	449	1 746	781	229	2 032	553	627	513	264
18 – 21	7 319	4 205	2 529	923	463	204	3 114	2 211	328	301	205
21 – 25	6 978	3 977	2 380	705	481	246	3 001	2 184	209	349	188
25 – 30	6 890	3 885	2 082	700	551	283	3 005	2 195	162	365	201
30 – 35	5 589	3 267	1 594	639	570	204	2 322	1 673	133	307	138
35 – 40	6 313	3 726	1 706	823	665	224	2 586	1 799	163	347	194
40 – 45	7 214	4 332	1 741	1 096	894	264	2 881	1 911	248	453	182
45 – 50	6 604	3 885	1 449	1 115	813	229	2 719	1 676	229	492	225
50 – 55	5 242	2 967	1 089	827	633	198	2 275	1 378	137	449	216
55 – 60	4 084	2 286	850	529	565	179	1 797	1 072	61	367	212
60 – 65	2 767	1 594	580	322	441	159	1 173	599	20	337	149
65 – 70	2 951	1 564	506	230	576	184	1 387	625	19	414	239
70 – 75	2 530	1 361	496	168	493	158	1 169	487	11	354	236
75 und mehr	3 358	1 567	628	96	481	285	1 791	636	3	350	635
ohne Angabe	86	53	6	6	29	12	16	–	–	8	6





## Noch: 6. Verunglückte bei Straßenverkehrsunfällen 2008 nach Art der Verkehrsbeteiligung und Verletzungsschwere

### 6.6 Verunglückte nach Monaten und Ortslage

Art der Verkehrsbeteiligung Verletzungsschwere	Ins- gesamt	Jan.	Febr.	März	April	Mai	Juni	Juli	Aug.	Sept.	Okt.	Nov.	Dez.
<b>innerhalb und außerhalb von Ortschaften</b>													
<b>Insgesamt</b>													
Verunglückte	80 842	5 995	5 647	5 649	6 637	8 052	7 695	6 462	7 414	7 451	7 231	6 429	6 180
Getötete	694	57	49	37	55	89	58	67	71	56	51	49	55
Schwerverletzte	13 803	1 022	1 002	965	1 118	1 363	1 307	1 150	1 352	1 261	1 162	1 047	1 054
Leichtverletzte	66 345	4 916	4 596	4 647	5 464	6 600	6 330	5 245	5 991	6 134	6 018	5 333	5 071
darunter													
<b>Mofas, Mopeds</b>													
Verunglückte	6 494	436	388	327	523	591	608	573	674	725	673	513	463
Getötete	15	2	2	1	–	1	1	2	2	–	1	2	1
Schwerverletzte	1 164	79	77	61	84	95	107	121	132	127	114	85	82
Leichtverletzte	5 315	355	309	265	439	495	500	450	540	598	558	426	380
<b>Motorräder</b>													
Verunglückte	5 892	218	332	264	559	813	707	618	744	717	496	266	158
Getötete	116	2	8	1	10	25	23	8	14	18	4	2	1
Schwerverletzte	1 742	45	116	84	152	261	213	192	227	214	142	59	37
Leichtverletzte	4 034	171	208	179	397	527	471	418	503	485	350	205	120
<b>Personenkraftwagen</b>													
Verunglückte	39 116	3 208	2 991	3 288	3 149	3 400	3 189	2 993	3 149	3 232	3 688	3 338	3 491
Getötete	324	27	19	22	33	30	19	39	38	16	28	22	31
Schwerverletzte	5 408	429	411	473	406	476	431	407	462	453	481	475	504
Leichtverletzte	33 384	2 752	2 561	2 793	2 710	2 894	2 739	2 547	2 649	2 763	3 179	2 841	2 956
<b>Fahrräder</b>													
Verunglückte	16 633	905	902	830	1 296	2 194	2 148	1 522	1 850	1 698	1 319	1 068	901
Getötete	82	5	3	3	5	15	7	8	8	12	5	5	6
Schwerverletzte	2 774	159	160	147	233	351	334	280	327	256	204	167	156
Leichtverletzte	13 777	741	739	680	1 058	1 828	1 807	1 234	1 515	1 430	1 110	896	739
<b>Fußgänger</b>													
Verunglückte	8 749	968	741	608	703	653	696	489	666	663	747	899	916
Getötete	127	21	14	8	2	12	4	9	6	8	13	14	16
Schwerverletzte	2 116	262	180	152	177	127	170	102	158	146	177	213	252
Leichtverletzte	6 506	685	547	448	524	514	522	378	502	509	557	672	648
<b>innerhalb von Ortschaften</b>													
<b>Insgesamt</b>													
Verunglückte	58 391	4 350	4 022	3 915	4 853	5 784	5 798	4 569	5 326	5 497	5 190	4 720	4 367
Getötete	266	30	18	14	15	34	16	21	23	24	24	25	22
Schwerverletzte	8 639	669	653	571	720	801	857	685	835	791	713	662	682
Leichtverletzte	49 486	3 651	3 351	3 330	4 118	4 949	4 925	3 863	4 468	4 682	4 453	4 033	3 663
darunter													
<b>Mofas, Mopeds</b>													
Verunglückte	5 632	371	330	292	449	511	544	492	585	625	584	456	393
Getötete	6	–	1	–	–	1	–	1	1	–	1	–	1
Schwerverletzte	922	60	57	49	70	71	93	89	101	104	95	71	62
Leichtverletzte	4 704	311	272	243	379	439	451	402	483	521	488	385	330
<b>Motorräder</b>													
Verunglückte	3 982	175	234	186	392	502	455	385	465	487	350	215	136
Getötete	40	–	2	1	3	11	9	1	3	7	2	1	–
Schwerverletzte	968	32	81	53	83	126	113	93	118	113	85	43	28
Leichtverletzte	2 974	143	151	132	306	365	333	291	344	367	263	171	108
<b>Personenkraftwagen</b>													
Verunglückte	22 744	1 871	1 747	1 903	1 866	1 914	1 950	1 708	1 808	1 942	2 134	1 957	1 944
Getötete	62	8	3	6	5	3	2	7	7	2	7	9	3
Schwerverletzte	2 144	170	191	186	165	164	185	156	190	186	182	174	195
Leichtverletzte	20 538	1 693	1 553	1 711	1 696	1 747	1 763	1 545	1 611	1 754	1 945	1 774	1 746
<b>Fahrräder</b>													
Verunglückte	15 121	842	825	765	1 175	2 001	1 945	1 358	1 614	1 532	1 213	1 002	849
Getötete	54	3	3	3	4	10	1	5	5	7	3	5	5
Schwerverletzte	2 345	142	134	127	200	297	281	235	254	206	174	153	142
Leichtverletzte	12 722	697	688	635	971	1 694	1 663	1 118	1 355	1 319	1 036	844	702
<b>Fußgänger</b>													
Verunglückte	8 386	929	709	578	677	623	677	470	636	633	708	865	881
Getötete	97	19	9	4	2	9	3	7	4	7	11	9	13
Schwerverletzte	1 999	244	170	137	170	124	163	95	147	141	163	203	242
Leichtverletzte	6 290	666	530	437	505	490	511	368	485	485	534	653	626

## Noch: 6. Verunglückte bei Straßenverkehrsunfällen 2008 nach Art der Verkehrsbeteiligung und Verletzungsschwere

### Noch: 6.6 Verunglückte nach Monaten und Ortslage

Art der Verkehrsbeteiligung Verletzungsschwere	Ins- gesamt	Jan.	Febr.	März	April	Mai	Juni	Juli	Aug.	Sept.	Okt.	Nov.	Dez.
<b>außerhalb von Ortschaften, ohne Bundesautobahnen</b>													
<b>Insgesamt</b>													
Verunglückte	16 887	1 259	1 187	1 206	1 332	1 752	1 473	1 413	1 610	1 520	1 528	1 261	1 346
Getötete	338	24	24	17	24	41	35	39	39	28	19	18	30
Schwerverletzte	4 096	277	254	296	320	453	369	362	427	388	343	308	299
Leichtverletzte	12 453	958	909	893	988	1 258	1 069	1 012	1 144	1 104	1 166	935	1 017
darunter													
<b>Mofas, Mopeds</b>													
Verunglückte	861	65	58	35	74	80	64	80	89	100	89	57	70
Getötete	9	2	1	1	–	–	1	1	1	–	–	2	–
Schwerverletzte	241	19	20	12	14	24	14	31	31	23	19	14	20
Leichtverletzte	611	44	37	22	60	56	49	48	57	77	70	41	50
<b>Motorräder</b>													
Verunglückte	1672	38	82	69	147	273	226	203	241	203	125	46	19
Getötete	62	2	3	–	5	13	11	6	9	9	2	1	1
Schwerverletzte	679	13	28	28	58	121	89	91	96	86	48	13	8
Leichtverletzte	931	23	51	41	84	139	126	106	136	108	75	32	10
<b>Personenkraftwagen</b>													
Verunglückte	11 708	993	880	939	896	1 081	902	894	942	958	1 109	999	1 115
Getötete	203	17	13	11	16	18	16	27	24	12	14	10	25
Schwerverletzte	2 459	194	152	209	184	234	194	172	202	214	217	242	245
Leichtverletzte	9046	782	715	719	696	829	692	695	716	732	878	747	845
<b>Fahrräder</b>													
Verunglückte	1 509	63	77	65	120	193	203	164	236	165	106	66	51
Getötete	28	2	–	–	1	5	6	3	3	5	2	–	1
Schwerverletzte	429	17	26	20	33	54	53	45	73	50	30	14	14
Leichtverletzte	1 052	44	51	45	86	134	144	116	160	110	74	52	36
<b>Fußgänger</b>													
Verunglückte	342	36	32	24	26	30	18	16	30	28	37	31	34
Getötete	27	1	5	4	–	3	1	2	2	1	1	4	3
Schwerverletzte	108	17	10	11	7	3	6	7	11	4	14	9	9
Leichtverletzte	207	18	17	9	19	24	11	7	17	23	22	18	22
<b>auf Bundesautobahnen</b>													
<b>Insgesamt</b>													
Verunglückte	5 564	386	438	528	452	516	424	480	478	434	513	448	467
Getötete	90	3	7	6	16	14	7	7	9	4	8	6	3
Schwerverletzte	1 068	76	95	98	78	109	81	103	90	82	106	77	73
Leichtverletzte	4 406	307	336	424	358	393	336	370	379	348	399	365	391
darunter													
<b>Mofas, Mopeds</b>													
Verunglückte	1	–	–	–	–	–	–	1	–	–	–	–	–
Getötete	–	–	–	–	–	–	–	–	–	–	–	–	–
Schwerverletzte	1	–	–	–	–	–	–	1	–	–	–	–	–
Leichtverletzte	–	–	–	–	–	–	–	–	–	–	–	–	–
<b>Motorräder</b>													
Verunglückte	238	5	16	9	20	38	26	30	38	27	21	5	3
Getötete	14	–	3	–	2	1	3	1	2	2	–	–	–
Schwerverletzte	95	–	7	3	11	14	11	8	13	15	9	3	1
Leichtverletzte	129	5	6	6	7	23	12	21	23	10	12	2	2
<b>Personenkraftwagen</b>													
Verunglückte	4 664	344	364	446	387	405	337	391	399	332	445	382	432
Getötete	59	2	3	5	12	9	1	5	7	2	7	3	3
Schwerverletzte	805	65	68	78	57	78	52	79	70	53	82	59	64
Leichtverletzte	3800	277	293	363	318	318	284	307	322	277	356	320	365
<b>Fahrräder</b>													
Verunglückte	3	–	–	–	1	–	–	–	–	1	–	–	1
Getötete	–	–	–	–	–	–	–	–	–	–	–	–	–
Schwerverletzte	–	–	–	–	–	–	–	–	–	–	–	–	–
Leichtverletzte	3	–	–	–	1	–	–	–	–	1	–	–	1
<b>Fußgänger</b>													
Verunglückte	21	3	–	6	–	–	1	3	–	2	2	3	1
Getötete	3	1	–	–	–	–	–	–	–	–	1	1	–
Schwerverletzte	9	1	–	4	–	–	1	–	–	1	–	1	1
Leichtverletzte	9	1	–	2	–	–	–	3	–	1	1	1	–

## Noch: 6. Verunglückte bei Straßenverkehrsunfällen 2008

## 6.7 Nach Lichtverhältnissen,

Lfd. Nr.	Lichtverhältnisse Straßenzustand	Verunglückte						Getötete					
		insgesamt	darunter Benutzer von				Fußgänger	insgesamt	darunter Benutzer von				Fußgänger
			Mofas, Mopeds	Motorrädern	Personenkraftwagen	Fahrern			Mofas, Mopeds	Motorrädern	Personenkraftwagen	Fahrern	
<b>innerhalb</b>													
1	Lichtverhältnisse												
1	Tageslicht	42 923	3 952	3 162	15 670	12 369	5 650	156	4	31	25	44	46
2	Dämmerung	2 678	321	178	1 000	654	428	14	–	3	5	1	5
3	Dunkelheit	12 790	1 359	642	6 074	2 098	2 308	96	2	6	32	9	46
4	Zusammen	58 391	5 632	3 982	22 744	15 121	8 386	266	6	40	62	54	97
Straßenzustand													
5	trocken	40 082	3 415	3 010	14 121	11 863	5 727	166	5	36	28	41	50
6	nass/feucht/schlüpfrig (Öl, Laub usw.)	17 713	2 121	951	8 331	3 138	2 619	98	1	4	32	13	47
7	winterglatt	596	96	21	292	120	40	2	–	–	2	–	–
8	Zusammen	58 391	5 632	3 982	22 744	15 121	8 386	266	6	40	62	54	97
<b>außerhalb von Ortschaften,</b>													
9	Lichtverhältnisse												
9	Tageslicht	11 614	535	1 430	7 648	1 230	164	217	5	51	124	22	8
10	Dämmerung	931	63	73	671	59	31	14	–	2	12	–	–
11	Dunkelheit	4 342	263	169	3 389	220	147	107	4	9	67	6	19
12	Zusammen	16 887	861	1 672	11 708	1 509	342	338	9	62	203	28	27
Straßenzustand													
13	trocken	10 586	540	1 430	6 604	1 265	227	227	5	58	114	25	18
14	nass/feucht/schlüpfrig (Öl, Laub usw.)	5 598	290	231	4 492	234	113	98	4	4	78	3	9
15	winterglatt	703	31	11	612	10	2	13	–	–	11	–	–
16	Zusammen	16 887	861	1 672	11 708	1 509	342	338	9	62	203	28	27
<b>auf Bundes</b>													
17	Lichtverhältnisse												
17	Tageslicht	3 690	–	196	3 024	2	11	60	–	14	33	–	–
18	Dämmerung	279	–	17	229	1	1	8	–	–	8	–	–
19	Dunkelheit	1 595	1	25	1 411	–	9	22	–	–	18	–	3
20	Zusammen	5 564	1	238	4 664	3	21	90	–	14	59	–	3
Straßenzustand													
21	trocken	3 733	1	195	3 051	3	15	65	–	9	39	–	3
22	nass/feucht/schlüpfrig (Öl, Laub usw.)	1 706	–	43	1 501	–	6	24	–	5	19	–	–
23	winterglatt	125	–	–	112	–	–	1	–	–	1	–	–
24	Zusammen	5 564	1	238	4 664	3	21	90	–	14	59	–	3
<b>außerhalb von Ortschaften,</b>													
25	Lichtverhältnisse												
25	Tageslicht	15 304	535	1 626	10 672	1 232	175	277	5	65	157	22	8
26	Dämmerung	1 210	63	90	900	60	32	22	–	2	20	–	–
27	Dunkelheit	5 937	264	194	4 800	220	156	129	4	9	85	6	22
28	Zusammen	22 451	862	1 910	16 372	1 512	363	428	9	76	262	28	30
Straßenzustand													
29	trocken	14 319	541	1 625	9 655	1 268	242	292	5	67	153	25	21
30	nass/feucht/schlüpfrig (Öl, Laub usw.)	7 304	290	274	5 993	234	119	122	4	9	97	3	9
31	winterglatt	828	31	11	724	10	2	14	–	–	12	–	–
32	Zusammen	22 451	862	1 910	16 372	1 512	363	428	9	76	262	28	30
<b>innerhalb und außerhalb</b>													
33	Lichtverhältnisse												
33	Tageslicht	58 227	4 487	4 788	26 342	13 601	5 825	433	9	96	182	66	54
34	Dämmerung	3 888	384	268	1 900	714	460	36	–	5	25	1	5
35	Dunkelheit	18 727	1 623	836	10 874	2 318	2 464	225	6	15	117	15	68
36	Zusammen	80 842	6 494	5 892	39 116	16 633	8 749	694	15	116	324	82	127
Straßenzustand													
37	trocken	54 401	3 956	4 635	23 776	13 131	5 969	458	10	103	181	66	71
38	nass/feucht/schlüpfrig (Öl, Laub usw.)	25 017	2 411	1 225	14 324	3 372	2 738	220	5	13	129	16	56
39	winterglatt	1 424	127	32	1 016	130	42	16	–	–	14	–	–
40	Zusammen	80 842	6 494	5 892	39 116	16 633	8 749	694	15	116	324	82	127

**nach Art der Verkehrsbeteiligug und Verletzungsschwere  
Straßenzustand und Ortslage**

Schwerverletzte						Leichtverletzte						Lfd. Nr.
ins- gesamt	darunter Benutzer von				Fuß- gänger	ins- gesamt	darunter Benutzer von				Fuß- gänger	
	Mofas, Mopeds	Motor- rädern	Per- sonen- kraft- wagen	Fahr- rädern			Mofas, Mopeds	Motor- rädern	Per- sonen- kraft- wagen	Fahr- rädern		
<b>von Ortschaften</b>												
5 908	584	732	1 274	1 859	1 241	36 859	3 364	2 399	14 371	10 466	4 363	1
402	50	47	105	98	96	2 262	271	128	890	555	327	2
2 329	288	189	765	388	662	10 365	1 069	447	5 277	1 701	1 600	3
8 639	922	968	2 144	2 345	1 999	49 486	4 704	2 974	20 538	12 722	6 290	4
5 961	577	781	1 315	1 807	1 284	33 955	2 833	2 193	12 778	10 015	4 393	5
2 573	332	182	782	504	710	15 042	1 788	765	7 517	2 621	1 862	6
105	13	5	47	34	5	489	83	16	243	86	35	7
8 639	922	968	2 144	2 345	1 999	49 486	4 704	2 974	20 538	12 722	6 290	8
<b>ohne Bundesautobahnen</b>												
2 717	140	595	1 459	354	45	8 680	390	784	6 065	854	111	9
225	19	28	148	8	11	692	44	43	511	51	20	10
1 154	82	56	852	67	52	3 081	177	104	2 470	147	76	11
4 096	241	679	2 459	429	108	12 453	611	931	9 046	1 052	207	12
2 635	159	606	1 325	364	65	7 724	376	766	5 165	876	144	13
1 296	74	71	997	61	41	4 204	212	156	3 417	170	63	14
165	8	2	137	4	2	525	23	9	464	6	–	15
4 096	241	679	2 459	429	108	12 453	611	931	9 046	1 052	207	16
<b>autobahnen</b>												
651	–	77	466	–	4	2 979	–	105	2 525	2	7	17
61	–	7	45	–	1	210	–	10	176	1	–	18
356	1	11	294	–	4	1 217	–	14	1 099	–	2	19
1 068	1	95	805	–	9	4 406	–	129	3 800	3	9	20
739	1	82	538	–	6	2 929	–	104	2 474	3	6	21
309	–	13	250	–	3	1 373	–	25	1 232	–	3	22
20	–	–	17	–	–	104	–	–	94	–	–	23
1 068	1	95	805	–	9	4 406	–	129	3 800	3	9	24
<b>einschließlich Bundesautobahnen</b>												
3 368	140	672	1 925	354	49	11 659	390	889	8 590	856	118	25
286	19	35	193	8	12	902	44	53	687	52	20	26
1 510	83	67	1 146	67	56	4 298	177	118	3 569	147	78	27
5 164	242	774	3 264	429	117	16 859	611	1 060	12 846	1 055	216	28
3 374	160	688	1 863	364	71	10 653	376	870	7 639	879	150	29
1 605	74	84	1 247	61	44	5 577	212	181	4 649	170	66	30
185	8	2	154	4	2	629	23	9	558	6	–	31
5 164	242	774	3 264	429	117	16 859	611	1 060	12 846	1 055	216	32
<b>von Ortschaften</b>												
9 276	724	1 404	3 199	2 213	1 290	48 518	3 754	3 288	22 961	11 322	4 481	33
688	69	82	298	106	108	3 164	315	181	1 577	607	347	34
3 839	371	256	1 911	455	718	14 663	1 246	565	8 846	1 848	1 678	35
13 803	1 164	1 742	5 408	2 774	2 116	66 345	5 315	4 034	33 384	13 777	6 506	36
9 335	737	1 469	3 178	2 171	1 355	44 608	3 209	3 063	20 417	10 894	4 543	37
4 178	406	266	2 029	565	754	20 619	2 000	946	12 166	2 791	1 928	38
290	21	7	201	38	7	1 118	106	25	801	92	35	39
13 803	1 164	1 742	5 408	2 774	2 116	66 345	5 315	4 034	33 384	13 777	6 506	40



## Noch: 6. Verunglückte bei Straßenverkehrsunfällen 2008 nach Art der Verkehrsbeteiligung und Verletzungsschwere

### 6.8 Kinder, Jugendliche und Heranwachsende bis 20 Jahre nach Geschlecht

Alter <sup>1)</sup> in Jahren	Insgesamt <sup>2)</sup>	Darunter				Männlich					Weiblich				
		Fußgänger	Radfahrer	Führer von Kfz	Mitfahrer	zusammen	darunter				zusammen	darunter			
							Fußgänger	Radfahrer	Führer von Kfz	Mitfahrer		Fußgänger	Radfahrer	Führer von Kfz	Mitfahrer
<b>innerhalb von Ortschaften</b>															
0	102	5	–	–	92	53	4	–	–	49	49	1	–	–	43
1	87	26	–	–	56	52	17	–	–	33	35	9	–	–	23
2	127	51	1	–	68	72	35	1	–	31	55	16	–	–	37
3	209	99	13	–	82	124	67	9	–	39	85	32	4	–	43
4	237	121	33	–	78	149	84	25	–	38	88	37	8	–	40
5	302	144	56	–	94	173	93	31	–	44	129	51	25	–	50
0 – 5	1 064	446	103	–	470	623	300	66	–	234	441	146	37	–	236
6	360	156	94	–	104	228	102	63	–	61	132	54	31	–	43
7	490	233	125	–	121	324	155	96	–	68	166	78	29	–	53
8	473	224	137	–	106	294	140	98	–	51	179	84	39	–	55
9	507	212	178	–	115	312	116	137	–	58	195	96	41	–	57
10	666	246	308	2	103	392	142	187	2	55	274	104	121	–	48
11	784	279	355	–	147	456	147	244	–	64	328	132	111	–	83
12	740	216	409	1	108	419	115	257	1	45	321	101	152	–	63
13	698	154	438	2	94	389	79	265	2	39	309	75	173	–	55
14	759	176	429	15	130	417	86	264	13	50	342	90	165	2	80
6 – 14	5 477	1 896	2 473	20	1 028	3 231	1 082	1 611	18	491	2 246	814	862	2	537
0 – 14	6 541	2 342	2 576	20	1 498	3 854	1 382	1 677	18	725	2 687	960	899	2	773
15	1 219	159	427	419	202	760	72	277	325	80	459	87	150	94	122
16	1 437	140	376	650	266	904	68	222	508	102	533	72	154	142	164
17	1 613	162	359	743	339	983	68	194	550	166	630	94	165	193	173
18	1 709	133	286	913	372	976	69	170	563	172	733	64	116	350	200
19	1 654	142	214	932	355	936	67	130	571	161	718	75	84	361	194
20	1 453	114	206	832	292	822	55	126	511	125	631	59	80	321	167
15 – 20	9 085	850	1 868	4 489	1 826	5 381	399	1 119	3 028	806	3 704	451	749	1 461	1 020
<b>außerhalb von Ortschaften</b>															
0	54	–	–	–	53	28	–	–	–	27	26	–	–	–	26
1	57	1	–	–	55	32	1	–	–	30	25	–	–	–	25
2	61	2	–	–	58	32	1	–	–	30	29	1	–	–	28
3	39	–	–	–	37	20	–	–	–	18	19	–	–	–	19
4	47	2	–	–	45	22	1	–	–	21	25	1	–	–	24
5	61	–	1	–	59	29	–	1	–	28	32	–	–	–	31
0 – 5	319	5	1	–	307	163	3	1	–	154	156	2	–	–	153
6	58	2	3	–	52	33	1	3	–	28	25	1	–	–	24
7	68	2	2	–	64	34	1	2	–	31	34	1	–	–	33
8	78	6	2	1	69	39	2	2	1	34	39	4	–	–	35
9	70	5	4	–	60	32	1	1	–	29	38	4	3	–	31
10	93	6	16	–	68	42	1	11	–	28	51	5	5	–	40
11	88	6	20	–	62	52	5	15	–	32	36	1	5	–	30
12	89	7	25	–	56	50	5	18	–	26	39	2	7	–	30
13	103	7	29	–	64	56	1	20	–	33	47	6	9	–	31
14	115	8	37	4	63	50	2	23	2	22	65	6	14	2	41
6 – 14	762	49	138	5	558	388	19	95	3	263	374	30	43	2	295
0 – 14	1 081	54	139	5	865	551	22	96	3	417	530	32	43	2	448
15	223	4	42	77	98	134	2	29	60	43	89	2	13	17	55
16	322	12	43	130	134	206	8	32	101	63	116	4	11	29	71
17	481	16	39	171	253	276	11	21	128	114	205	5	18	43	139
18	858	7	22	580	249	532	3	15	401	113	326	4	7	179	136
19	824	6	15	588	211	465	4	13	345	102	359	2	2	243	109
20	821	7	16	603	193	474	6	8	370	89	347	1	8	233	104
15 – 20	3 529	52	177	2 149	1 138	2 087	34	118	1 405	524	1 442	18	59	744	614

1) vollendetes Lebensjahr – 2) einschl. ohne Angabe des Geschlechts

## Noch: 6. Verunglückte bei Straßenverkehrsunfällen 2008 nach Art der Verkehrsbeteiligung und Verletzungsschwere

### Noch: 6.8 Kinder, Jugendliche und Heranwachsende bis 20 Jahre nach Geschlecht

Alter <sup>1)</sup> in Jahren	Insgesamt <sup>2)</sup>	Darunter				Männlich					Weiblich				
		Fuß- gänger	Rad- fahrer	Führer	Mitfahrer	zu- sammen	darunter				zu- sammen	darunter			
				von Kfz			Fuß- gänger	Rad- fahrer	Führer	Mitfahrer		Fuß- gänger	Rad- fahrer	Führer	Mitfahrer
				von Kfz				von Kfz				von Kfz			
<b>innerhalb und außerhalb von Ortschaften</b>															
0	156	5	–	–	145	81	4	–	–	76	75	1	–	–	69
1	144	27	–	–	111	84	18	–	–	63	60	9	–	–	48
2	188	53	1	–	126	104	36	1	–	61	84	17	–	–	65
3	248	99	13	–	119	144	67	9	–	57	104	32	4	–	62
4	284	123	33	–	123	171	85	25	–	59	113	38	8	–	64
5	363	144	57	–	153	202	93	32	–	72	161	51	25	–	81
0 – 5	1 383	451	104	–	777	786	303	67	–	388	597	148	37	–	389
6	418	158	97	–	156	261	103	66	–	89	157	55	31	–	67
7	558	235	127	–	185	358	156	98	–	99	200	79	29	–	86
8	551	230	139	1	175	333	142	100	1	85	218	88	39	–	90
9	577	217	182	–	175	344	117	138	–	87	233	100	44	–	88
10	759	252	324	2	171	434	143	198	2	83	325	109	126	–	88
11	872	285	375	–	209	508	152	259	–	96	364	133	116	–	113
12	829	223	434	1	164	469	120	275	1	71	360	103	159	–	93
13	801	161	467	2	158	445	80	285	2	72	356	81	182	–	86
14	874	184	466	19	193	467	88	287	15	72	407	96	179	4	121
6 – 14	6 239	1 945	2 611	25	1 586	3 619	1 101	1 706	21	754	2 620	844	905	4	832
0 – 14	7 622	2 396	2 715	25	2 363	4 405	1 404	1 773	21	1 142	3 217	992	942	4	1 221
15	1 442	163	469	496	300	894	74	306	385	123	548	89	163	111	177
16	1 759	152	419	780	400	1 110	76	254	609	165	649	76	165	171	235
17	2 094	178	398	914	592	1 259	79	215	678	280	835	99	183	236	312
18	2 567	140	308	1 493	621	1 508	72	185	964	285	1 059	68	123	529	336
19	2 478	148	229	1 520	566	1 401	71	143	916	263	1 077	77	86	604	303
20	2 274	121	222	1 435	485	1 296	61	134	881	214	978	60	88	554	271
15 – 20	12 614	902	2 045	6 638	2 964	7 468	433	1 237	4 433	1 330	5 146	469	808	2 205	1 634

## Noch: 6. Verunglückte bei Straßenverkehrsunfällen 2008 nach Art der Verkehrsbeteiligung

## 6.9 Fußgänger und Radfahrer im Alter von 6 bis 14 Jahren

Uhrzeit von ... bis ... Uhr	Insgesamt	Januar	Februar	März	April	Mai	Juni	Juli	August	Sep- tember	Oktober	No- vember	De- zember
<b>Fußgänger</b>													
6.00 – 6.59	13	1	3	–	–	–	1	–	2	3	–	3	–
7.00 – 7.59	281	35	36	18	22	15	15	–	15	20	23	42	40
8.00 – 8.59	63	8	5	5	3	4	7	3	4	6	5	5	8
9.00 – 9.59	19	–	–	1	2	2	–	3	2	3	1	4	1
10.00 – 10.59	21	3	1	2	2	1	1	4	1	1	1	2	2
11.00 – 11.59	60	6	4	7	9	–	7	6	2	5	3	4	7
12.00 – 12.59	125	7	12	5	11	8	12	8	11	11	5	18	17
13.00 – 13.59	271	18	21	18	22	33	26	7	19	25	22	40	20
14.00 – 14.59	149	22	10	5	20	8	11	10	11	13	19	14	6
15.00 – 15.59	173	16	14	9	18	16	9	5	15	26	12	14	19
16.00 – 16.59	260	26	20	11	29	21	22	10	24	25	27	28	17
17.00 – 17.59	220	19	13	11	21	20	23	7	21	22	27	19	17
18.00 – 18.59	147	8	14	12	24	18	15	5	16	9	11	7	8
19.00 – 19.59	85	5	6	7	13	12	12	3	12	6	5	2	2
20.00 – 20.59	36	1	2	3	3	2	6	3	7	3	–	2	4
21.00 – 23.59	19	3	–	2	2	3	3	1	1	2	1	1	–
0.00 – 5.59	3	3	–	–	–	–	–	–	–	–	–	–	–
Ohne Angabe	–	–	–	–	–	–	–	–	–	–	–	–	–
<b>Insgesamt</b>	<b>1 945</b>	<b>181</b>	<b>161</b>	<b>116</b>	<b>201</b>	<b>163</b>	<b>170</b>	<b>75</b>	<b>163</b>	<b>180</b>	<b>162</b>	<b>205</b>	<b>168</b>
<b>Radfahrer</b>													
6.00 – 6.59	5	–	–	–	–	1	–	–	–	1	–	1	2
7.00 – 7.59	369	31	30	16	38	34	42	–	29	52	27	37	33
8.00 – 8.59	88	7	5	3	10	12	14	1	6	8	5	7	10
9.00 – 9.59	25	–	–	4	–	4	6	2	3	2	–	3	1
10.00 – 10.59	35	2	1	1	3	4	7	5	2	5	1	2	2
11.00 – 11.59	81	5	1	1	8	11	17	11	9	4	4	7	3
12.00 – 12.59	121	4	6	9	8	22	22	9	8	8	12	8	5
13.00 – 13.59	302	13	18	19	26	60	36	13	29	40	24	17	7
14.00 – 14.59	192	6	12	10	15	27	34	16	18	22	13	10	9
15.00 – 15.59	294	12	14	9	22	47	46	20	36	45	21	9	13
16.00 – 16.59	310	11	21	18	28	48	42	10	34	47	21	22	8
17.00 – 17.59	323	11	15	20	31	50	49	17	44	31	22	22	11
18.00 – 18.59	254	5	7	8	19	44	42	25	35	31	17	14	7
19.00 – 19.59	136	4	4	8	8	28	22	15	13	15	7	5	7
20.00 – 20.59	52	2	2	1	5	10	12	9	2	2	4	1	2
21.00 – 23.59	24	–	–	–	3	5	7	4	3	1	1	–	–
0.00 – 5.59	–	–	–	–	–	–	–	–	–	–	–	–	–
Ohne Angabe	–	–	–	–	–	–	–	–	–	–	–	–	–
<b>Insgesamt</b>	<b>2 611</b>	<b>113</b>	<b>136</b>	<b>127</b>	<b>224</b>	<b>407</b>	<b>398</b>	<b>157</b>	<b>271</b>	<b>314</b>	<b>179</b>	<b>165</b>	<b>120</b>
<b>Fußgänger und Radfahrer</b>													
6.00 – 6.59	18	1	3	–	–	1	1	–	2	4	–	4	2
7.00 – 7.59	650	66	66	34	60	49	57	–	44	72	50	79	73
8.00 – 8.59	151	15	10	8	13	16	21	4	10	14	10	12	18
9.00 – 9.59	44	–	–	5	2	6	6	5	5	5	1	7	2
10.00 – 10.59	56	5	2	3	5	5	8	9	3	6	2	4	4
11.00 – 11.59	141	11	5	8	17	11	24	17	11	9	7	11	10
12.00 – 12.59	246	11	18	14	19	30	34	17	19	19	17	26	22
13.00 – 13.59	573	31	39	37	48	93	62	20	48	65	46	57	27
14.00 – 14.59	341	28	22	15	35	35	45	26	29	35	32	24	15
15.00 – 15.59	467	28	28	18	40	63	55	25	51	71	33	23	32
16.00 – 16.59	570	37	41	29	57	69	64	20	58	72	48	50	25
17.00 – 17.59	543	30	28	31	52	70	72	24	65	53	49	41	28
18.00 – 18.59	401	13	21	20	43	62	57	30	51	40	28	21	15
19.00 – 19.59	221	9	10	15	21	40	34	18	25	21	12	7	9
20.00 – 20.59	88	3	4	4	8	12	18	12	9	5	4	3	6
21.00 – 23.59	43	3	–	2	5	8	10	5	4	3	2	1	–
0.00 – 5.59	3	3	–	–	–	–	–	–	–	–	–	–	–
Ohne Angabe	–	–	–	–	–	–	–	–	–	–	–	–	–
<b>Insgesamt</b>	<b>4 556</b>	<b>294</b>	<b>297</b>	<b>243</b>	<b>425</b>	<b>570</b>	<b>568</b>	<b>232</b>	<b>434</b>	<b>494</b>	<b>341</b>	<b>370</b>	<b>288</b>

## Noch: 6. Verunglückte bei Straßenverkehrsunfällen 2008 nach Art der Verkehrsbeteiligung und Verletzungsschwere

### 6.10 Verunglückte Beteiligte und Mitfahrer nach Altersjahren und Geschlecht

Alter von ... bis unter ... Jahren	Verunglückte Beteiligte und Mitfahrer												
	ins- gesamt	männ- lich	darunter Fahrer und Mitfahrer von				Fuß- gänger	weib- lich	darunter Fahrer und Mitfahrer von				Fuß- gänger
			Mofas, Mopeds	Motor- rädern	PKW	Fahr- rädern			Mofas, Mopeds	Motor- rädern	PKW	Fahr- rädern	
<b>Getötete und Verletzte zusammen</b>													
unter 1	156	81	–	–	68	1	4	75	–	–	62	1	1
1 – 2	144	84	1	–	58	3	18	60	–	–	42	2	9
2 – 3	188	104	–	–	59	5	36	84	–	–	62	1	17
3 – 4	248	144	–	–	47	17	67	104	–	–	56	9	32
4 – 5	284	171	–	–	54	27	85	113	–	–	61	9	38
5 – 6	363	202	1	–	69	34	93	161	–	–	76	26	51
6 – 7	418	261	1	1	75	68	103	157	–	–	59	34	55
7 – 8	558	358	4	–	85	102	156	200	2	–	73	34	79
8 – 9	551	333	2	1	74	103	142	218	–	1	82	39	88
9 – 10	577	344	1	2	75	138	117	233	2	1	74	45	100
10 – 11	759	434	7	1	66	200	143	325	1	–	74	126	109
11 – 12	872	508	5	2	76	260	152	364	1	4	91	116	133
12 – 13	829	469	3	2	55	276	120	360	3	1	79	163	103
13 – 14	801	445	4	2	60	288	80	356	6	2	68	187	81
14 – 15	874	467	21	7	49	290	88	407	12	4	97	181	96
15 – 16	1 442	894	407	16	73	309	74	548	135	14	120	164	89
16 – 17	1 759	1 110	459	174	126	257	76	649	177	45	160	165	76
17 – 18	2 094	1 259	474	216	250	215	79	835	222	34	273	184	99
18 – 19	2 567	1 508	244	128	860	186	72	1 059	107	32	701	124	68
19 – 20	2 478	1 401	163	129	860	143	71	1 077	87	18	790	88	77
20 – 21	2 274	1 296	136	123	809	134	61	978	68	16	720	89	60
21 – 22	2 026	1 123	100	95	698	127	65	903	50	22	650	98	62
22 – 23	1 779	1 027	87	99	635	117	55	752	40	16	549	89	39
23 – 24	1 634	934	63	100	535	125	66	700	27	14	518	85	45
24 – 25	1 539	893	77	84	512	112	60	646	20	20	467	77	42
25 – 26	1 504	848	48	98	486	103	69	656	27	9	492	74	41
26 – 27	1 415	789	48	87	428	112	65	626	19	11	471	64	45
27 – 28	1 398	803	72	72	433	109	53	595	24	11	429	76	36
28 – 29	1 319	738	65	93	375	119	44	581	15	12	418	76	40
29 – 30	1 254	707	56	61	360	108	52	547	20	14	385	75	39
30 – 31	1 176	674	60	70	322	140	30	502	13	13	368	64	27
31 – 32	1 175	690	68	72	351	101	41	485	21	13	349	57	26
32 – 33	1 075	632	62	55	325	96	45	443	17	5	321	59	31
33 – 34	1 082	614	54	78	276	108	46	468	19	11	327	69	27
34 – 35	1 081	657	67	53	320	125	42	424	12	9	308	58	27
35 – 36	1 102	639	54	69	312	98	43	463	13	11	327	64	28
36 – 37	1 238	760	79	79	341	139	43	478	18	12	327	61	46
37 – 38	1 277	742	74	101	336	126	46	535	17	17	378	79	30
38 – 39	1 292	748	69	97	348	140	44	544	18	15	382	60	52
39 – 40	1 404	837	87	114	369	162	48	566	21	21	385	83	38
40 – 41	1 388	841	78	122	344	177	54	547	24	20	388	71	32
41 – 42	1 421	881	78	125	352	202	57	540	27	22	366	76	37
42 – 43	1 429	876	85	137	349	187	50	553	20	14	361	101	38
43 – 44	1 460	843	81	140	348	161	51	617	36	23	393	105	38
44 – 45	1 516	891	100	150	348	167	52	624	38	24	403	100	37
45 – 46	1 463	841	88	156	326	173	40	622	27	27	390	112	46
46 – 47	1 356	813	61	159	330	156	48	543	31	22	325	85	56
47 – 48	1 352	810	67	158	297	171	58	542	29	12	354	88	42
48 – 49	1 237	724	72	150	251	154	46	513	17	25	315	111	36
49 – 50	1 196	697	71	133	245	159	37	499	19	20	292	96	45

## Noch: 6. Verunglückte bei Straßenverkehrsunfällen 2008 nach Art der Verkehrsbeteiligung und Verletzungsschwere

### Noch: 6.10 Verunglückte Beteiligte und Mitfahrer nach Altersjahren und Geschlecht

Alter von ... bis unter ... Jahren	Verunglückte Beteiligte und Mitfahrer												Fuß- gänger
	ins- gesamt	männ- lich	darunter Fahrer und Mitfahrer von				Fuß- gänger	weib- lich	darunter Fahrer und Mitfahrer von				
			Mofas, Mopeds	Motor- rädern	PKW	Fahr- rädern			Mofas, Mopeds	Motor- rädern	PKW	Fahr- rädern	
noch: <b>Getötete und Verletzte zusammen</b>													
50 – 51	1 204	708	66	156	250	154	31	496	18	20	288	108	44
51 – 52	1 124	659	60	120	239	139	46	465	21	14	279	94	38
52 – 53	1 021	570	53	84	226	121	45	451	12	11	277	82	47
53 – 54	961	525	50	105	172	117	42	436	10	12	271	89	37
54 – 55	932	505	37	96	202	102	34	427	10	9	263	76	50
55 – 56	897	489	37	83	171	120	37	408	7	13	237	91	40
56 – 57	775	432	34	72	155	103	33	342	9	4	228	45	44
57 – 58	844	481	38	78	181	114	46	363	4	5	212	79	45
58 – 59	824	467	32	69	167	126	37	357	5	5	220	67	40
59 – 60	744	417	31	55	176	102	26	327	6	3	175	85	43
60 – 61	671	392	34	51	145	96	40	279	7	1	142	69	41
61 – 62	569	339	25	51	114	96	36	230	1	–	128	66	24
62 – 63	455	261	26	28	96	64	27	194	4	1	107	50	20
63 – 64	519	306	21	34	122	84	30	213	1	1	98	76	26
64 – 65	553	296	28	24	103	101	26	257	3	1	124	76	38
65 – 66	521	282	20	22	95	102	30	239	2	3	124	66	28
66 – 67	595	320	21	30	108	110	40	275	3	2	121	75	53
67 – 68	602	318	22	28	85	122	41	284	2	2	130	100	35
68 – 69	627	325	25	21	117	119	33	302	–	–	128	90	64
69 – 70	606	319	22	19	101	123	40	287	4	1	122	83	59
70 – 71	580	311	17	22	126	110	31	269	2	–	112	93	48
71 – 72	533	288	26	10	108	109	26	245	–	2	110	81	37
72 – 73	530	281	21	10	98	104	39	249	4	–	114	56	55
73 – 74	484	261	13	17	93	91	32	223	2	–	86	67	48
74 – 75	403	220	16	16	71	79	30	183	1	–	65	57	48
75 – 76	370	179	10	11	67	47	33	191	–	–	78	58	42
76 – 77	374	192	11	4	63	74	32	182	–	–	66	47	54
77 – 78	339	169	12	2	72	51	27	170	–	–	69	39	49
78 – 79	340	172	9	5	60	61	30	168	2	–	61	35	50
79 – 80	304	164	6	1	70	45	31	140	–	–	50	29	46
80 – 81	274	124	4	–	49	43	22	150	1	–	53	33	51
81 – 82	260	114	2	2	49	34	20	146	–	–	48	31	53
82 – 83	220	102	4	3	40	33	13	118	–	–	45	15	44
83 – 84	197	75	1	2	31	26	15	122	–	–	36	26	47
84 – 85	152	64	2	–	35	13	14	88	–	–	31	10	37
85 – 86	133	53	–	–	26	15	9	80	–	–	26	10	39
86 – 87	124	47	–	–	21	15	10	77	–	–	25	5	39
87 – 88	85	43	2	–	21	5	14	42	–	–	13	3	21
88 – 89	79	30	2	–	14	7	4	49	–	–	10	5	30
89 – 90	39	14	1	–	4	6	2	25	–	–	10	1	13
90 – 91	16	6	–	–	2	1	2	10	–	–	2	2	3
91 – 92	12	8	–	–	4	–	2	4	–	–	1	–	3
92 – 93	9	4	–	–	–	3	1	5	–	–	1	–	3
93 – 94	6	–	–	–	–	–	–	6	–	–	2	–	4
94 – 95	8	3	–	–	–	1	1	5	–	–	2	–	2
95 und mehr	17	4	–	–	–	1	3	13	–	–	7	1	5
Ohne Angabe	86	53	4	2	6	29	12	16	–	–	–	8	6
<b>Zusammen</b>	<b>80 842</b>	<b>46 337</b>	<b>4 849</b>	<b>5 144</b>	<b>19 055</b>	<b>10 248</b>	<b>4 462</b>	<b>34 485</b>	<b>1 643</b>	<b>747</b>	<b>20 055</b>	<b>6 379</b>	<b>4 282</b>

## Noch: 6. Verunglückte bei Straßenverkehrsunfällen 2008 nach Art der Verkehrsbeteiligung und Verletzungsschwere

### Noch: 6.10 Verunglückte Beteiligte und Mitfahrer nach Altersjahren und Geschlecht

Alter von ... bis unter ... Jahren	Verunglückte Beteiligte und Mitfahrer												Fuß- gänger
	ins- gesamt	männ- lich	darunter Fahrer und Mitfahrer von				Fuß- gänger	weib- lich	darunter Fahrer und Mitfahrer von				
			Mofas, Mopeds	Motor- rädern	PKW	Fahr- rädern			Mofas, Mopeds	Motor- rädern	PKW	Fahr- rädern	
<b>Getötete</b>													
unter 1	-	-	-	-	-	-	-	-	-	-	-	-	-
1-2	-	-	-	-	-	-	-	-	-	-	-	-	-
2-3	1	-	-	-	-	-	-	1	-	-	1	-	-
3-4	1	1	-	-	-	-	-	-	-	-	-	-	-
4-5	1	1	-	-	1	-	-	-	-	-	-	-	-
5-6	1	1	-	-	1	-	-	-	-	-	-	-	-
6-7	2	2	-	-	1	-	1	-	-	-	-	-	-
7-8	1	1	-	-	1	-	-	-	-	-	-	-	-
8-9	2	2	-	-	-	2	-	-	-	-	-	-	-
9-10	1	-	-	-	-	-	-	1	-	-	-	-	1
10-11	-	-	-	-	-	-	-	-	-	-	-	-	-
11-12	1	-	-	-	-	-	-	1	-	-	1	-	-
12-13	2	1	-	-	-	1	-	1	-	-	-	-	1
13-14	1	1	-	-	1	-	-	-	-	-	-	-	-
14-15	3	2	-	-	-	1	1	1	-	-	-	1	-
15-16	4	3	1	-	1	-	1	1	-	-	1	-	-
16-17	8	5	-	1	3	-	1	3	-	-	2	-	1
17-18	23	16	1	5	8	1	1	7	-	1	6	-	-
18-19	18	14	-	1	9	1	3	4	-	-	4	-	-
19-20	23	15	-	1	11	-	2	8	-	-	8	-	-
20-21	13	10	-	-	9	-	1	3	-	-	3	-	-
21-22	22	17	-	5	12	-	-	5	-	-	4	-	1
22-23	14	12	-	3	8	1	-	2	-	1	1	-	-
23-24	9	7	-	4	3	-	-	2	-	-	1	-	1
24-25	15	13	1	3	7	-	2	2	-	-	2	-	-
25-26	6	5	-	3	2	-	-	1	-	-	1	-	-
26-27	10	6	-	1	4	1	-	4	-	-	3	-	1
27-28	8	6	-	1	4	-	1	2	-	-	2	-	-
28-29	12	8	-	3	3	1	1	4	-	1	1	1	1
29-30	12	10	-	1	7	-	2	2	-	-	2	-	-
30-31	5	2	-	1	1	-	-	3	-	-	3	-	-
31-32	6	5	-	3	1	-	1	1	-	-	1	-	-
32-33	7	5	-	1	3	-	1	2	-	-	2	-	-
33-34	7	7	-	-	5	1	-	-	-	-	-	-	-
34-35	6	4	-	1	1	1	1	2	-	-	1	1	-
35-36	8	4	-	-	3	-	-	4	-	-	3	-	1
36-37	5	5	-	-	4	-	-	-	-	-	-	-	-
37-38	6	6	-	2	3	1	-	-	-	-	-	-	-
38-39	8	6	-	1	4	1	-	2	-	-	1	-	1
39-40	12	7	-	1	4	1	1	5	-	-	5	-	-
40-41	8	8	1	2	2	-	1	-	-	-	-	-	-
41-42	7	6	-	4	2	-	-	1	-	-	1	-	-
42-43	15	12	-	7	3	-	1	3	-	1	1	-	1
43-44	15	11	1	4	4	-	-	4	-	2	2	-	-
44-45	11	10	-	2	5	1	1	1	-	-	1	-	-
45-46	14	12	1	7	3	-	-	2	-	-	1	-	1
46-47	10	9	-	3	4	1	1	1	-	1	-	-	-
47-48	10	7	1	2	3	-	1	3	-	-	2	1	-
48-49	6	3	-	2	1	-	-	3	-	2	1	-	-
49-50	11	9	2	3	1	1	1	2	-	-	1	1	-

## Noch: 6. Verunglückte bei Straßenverkehrsunfällen 2008 nach Art der Verkehrsbeteiligung und Verletzungsschwere

### Noch: 6.10 Verunglückte Beteiligte und Mitfahrer nach Altersjahren und Geschlecht

Alter von ... bis unter ... Jahren	Verunglückte Beteiligte und Mitfahrer												Fuß- gänger
	ins- gesamt	männ- lich	darunter Fahrer und Mitfahrer von				Fuß- gänger	weib- lich	darunter Fahrer und Mitfahrer von				
			Mofas, Mopeds	Motor- rädern	PKW	Fahr- rädern			Mofas, Mopeds	Motor- rädern	PKW	Fahr- rädern	
noch: <b>Getötete</b>													
50 – 51	12	8	–	2	3	–	–	4	1	–	3	–	–
51 – 52	12	9	–	3	3	–	–	3	–	–	1	1	1
52 – 53	5	4	–	–	2	1	1	1	–	1	–	–	–
53 – 54	7	4	–	1	1	2	–	3	–	–	2	–	1
54 – 55	7	7	1	–	4	–	1	–	–	–	–	–	–
55 – 56	11	7	–	3	3	–	1	4	–	1	3	–	–
56 – 57	8	7	–	1	4	2	–	1	–	–	1	–	–
57 – 58	8	7	–	4	1	–	2	1	–	–	1	–	–
58 – 59	4	3	–	1	1	–	–	1	–	–	–	–	1
59 – 60	16	12	–	1	7	3	1	4	–	1	2	–	1
60 – 61	7	5	–	2	–	2	–	2	–	–	1	–	1
61 – 62	4	4	–	2	1	–	–	–	–	–	–	–	–
62 – 63	2	2	–	–	–	2	–	–	–	–	–	–	–
63 – 64	4	4	–	2	–	1	1	–	–	–	–	–	–
64 – 65	9	3	–	–	1	–	1	6	–	–	3	1	2
65 – 66	9	6	–	–	3	1	1	3	–	–	–	2	1
66 – 67	4	3	–	1	–	1	1	1	–	–	1	–	–
67 – 68	6	3	–	2	1	–	–	3	–	–	–	1	2
68 – 69	8	4	1	–	1	–	1	4	–	–	1	–	3
69 – 70	8	6	1	–	3	–	2	2	–	–	1	–	1
70 – 71	8	4	–	–	1	2	–	4	–	–	1	1	2
71 – 72	9	8	–	–	4	4	–	1	–	–	1	–	–
72 – 73	13	9	–	1	3	3	2	4	–	–	2	1	1
73 – 74	6	6	1	–	2	3	–	–	–	–	–	–	–
74 – 75	12	7	–	–	1	2	4	5	–	–	1	2	2
75 – 76	6	3	–	–	1	–	2	3	–	–	1	1	1
76 – 77	15	10	–	–	3	4	3	5	–	–	1	2	2
77 – 78	12	7	1	–	3	–	3	5	–	–	1	2	2
78 – 79	8	2	–	–	–	2	–	6	–	–	1	2	2
79 – 80	4	2	–	–	1	1	–	2	–	–	–	–	2
80 – 81	6	2	–	–	–	1	1	4	–	–	1	1	2
81 – 82	10	4	–	–	2	–	2	6	–	–	2	1	3
82 – 83	10	4	–	–	3	–	–	6	–	–	1	–	5
83 – 84	4	3	–	–	2	–	1	1	–	–	–	–	1
84 – 85	5	3	–	–	–	1	2	2	–	–	1	–	1
85 – 86	5	2	–	–	1	1	–	3	–	–	–	–	3
86 – 87	6	2	–	–	–	1	1	4	–	–	–	–	3
87 – 88	2	1	–	–	1	–	–	1	–	–	–	–	1
88 – 89	4	–	–	–	–	–	–	4	–	–	1	–	3
89 – 90	3	2	–	–	–	2	–	1	–	–	–	–	1
90 – 91	–	–	–	–	–	–	–	–	–	–	–	–	–
91 – 92	–	–	–	–	–	–	–	–	–	–	–	–	–
92 – 93	2	–	–	–	–	–	–	2	–	–	–	–	2
93 – 94	–	–	–	–	–	–	–	–	–	–	–	–	–
94 – 95	1	1	–	–	–	–	1	–	–	–	–	–	–
95 und mehr	1	1	–	–	–	–	1	–	–	–	–	–	–
Ohne Angabe	–	–	–	–	–	–	–	–	–	–	–	–	–
<b>Zusammen</b>	<b>694</b>	<b>488</b>	<b>14</b>	<b>104</b>	<b>220</b>	<b>59</b>	<b>63</b>	<b>206</b>	<b>1</b>	<b>12</b>	<b>104</b>	<b>23</b>	<b>64</b>

## Noch: 6. Verunglückte bei Straßenverkehrsunfällen 2008 nach Art der Verkehrsbeteiligung und Verletzungsschwere

### Noch: 6.10 Verunglückte Beteiligte und Mitfahrer nach Altersjahren und Geschlecht

Alter von ... bis unter ... Jahren	Verunglückte Beteiligte und Mitfahrer												Fuß- gänger
	ins- gesamt	männ- lich	darunter Fahrer und Mitfahrer von				Fuß- gänger	weib- lich	darunter Fahrer und Mitfahrer von				
			Mofas, Mopeds	Motor- rädern	PKW	Fahr- rädern			Mofas, Mopeds	Motor- rädern	PKW	Fahr- rädern	
<b>Schwerverletzte</b>													
unter 1	25	13	-	-	13	-	-	12	-	-	10	-	-
1 - 2	21	10	-	-	4	-	5	11	-	-	7	-	3
2 - 3	22	13	-	-	3	-	10	9	-	-	7	-	2
3 - 4	45	36	-	-	5	3	27	9	-	-	5	1	3
4 - 5	51	36	-	-	4	4	26	15	-	-	6	2	7
5 - 6	47	27	-	-	2	4	20	20	-	-	8	1	11
6 - 7	70	44	-	-	6	8	29	26	-	-	3	3	20
7 - 8	82	56	-	-	7	5	43	26	1	-	5	6	14
8 - 9	74	48	-	-	5	10	32	26	-	-	3	2	20
9 - 10	83	56	-	-	7	15	34	27	-	-	4	2	19
10 - 11	102	66	1	-	7	25	31	36	-	-	8	5	23
11 - 12	129	82	1	1	7	30	42	47	-	-	4	10	32
12 - 13	107	64	-	1	5	29	29	43	-	-	6	14	21
13 - 14	111	63	1	2	7	31	20	48	-	-	5	21	21
14 - 15	145	76	6	5	2	39	22	69	5	1	12	23	26
15 - 16	197	129	54	4	10	46	14	68	14	2	11	19	19
16 - 17	270	175	74	32	18	27	21	95	25	9	23	21	12
17 - 18	336	218	66	47	57	23	20	118	23	9	47	24	13
18 - 19	425	286	43	33	170	23	14	139	12	6	88	16	12
19 - 20	393	243	22	40	142	22	12	150	14	3	109	11	10
20 - 21	364	224	18	32	142	15	11	140	9	3	100	12	13
21 - 22	302	185	10	27	113	16	13	117	7	8	76	13	12
22 - 23	281	183	14	32	110	11	12	98	3	6	66	9	13
23 - 24	272	178	17	34	90	16	11	94	2	4	74	4	9
24 - 25	231	144	8	22	86	17	8	87	3	5	54	11	12
25 - 26	242	169	7	36	86	12	13	73	2	1	52	9	7
26 - 27	229	149	9	32	67	16	16	80	6	1	57	7	8
27 - 28	202	126	15	30	52	16	5	76	4	2	52	10	3
28 - 29	208	129	7	36	55	18	6	79	-	4	63	9	3
29 - 30	197	135	9	22	59	19	14	62	4	5	35	8	10
30 - 31	168	115	10	18	47	25	5	53	3	5	38	5	2
31 - 32	190	124	17	29	50	12	6	66	3	8	40	5	8
32 - 33	148	100	11	18	39	17	8	48	2	1	30	7	6
33 - 34	165	104	15	24	32	19	4	61	7	1	32	14	5
34 - 35	154	104	12	14	39	20	8	50	2	4	35	7	2
35 - 36	171	110	13	24	38	16	9	61	1	4	41	12	2
36 - 37	195	126	17	18	43	31	7	69	2	3	45	13	5
37 - 38	171	112	11	35	37	15	7	59	-	7	33	11	5
38 - 39	187	111	8	27	41	20	7	76	3	3	46	9	15
39 - 40	218	156	18	40	46	23	14	62	2	5	37	15	3
40 - 41	232	158	16	36	48	35	12	74	7	7	46	9	5
41 - 42	248	178	18	43	55	39	13	70	6	5	42	10	6
42 - 43	213	138	17	41	36	29	6	75	5	4	38	17	7
43 - 44	217	142	17	35	43	25	7	75	6	7	43	10	6
44 - 45	252	174	20	55	40	31	12	78	10	3	46	13	4
45 - 46	230	164	25	44	48	28	5	66	2	6	34	13	8
46 - 47	231	149	15	48	44	17	10	82	5	8	39	22	7
47 - 48	218	157	12	48	38	34	10	61	2	1	34	12	11
48 - 49	235	157	16	51	45	28	8	78	7	3	36	21	10
49 - 50	196	128	19	31	34	30	4	68	4	8	32	15	9



## Noch: 6. Verunglückte bei Straßenverkehrsunfällen 2008 nach Art der Verkehrsbeteiligung und Verletzungsschwere

### Noch: 6.10 Verunglückte Beteiligte und Mitfahrer nach Altersjahren und Geschlecht

Alter von ... bis unter ... Jahren	Verunglückte Beteiligte und Mitfahrer												
	ins- gesamt	männ- lich	darunter Fahrer und Mitfahrer von				Fuß- gänger	weib- lich	darunter Fahrer und Mitfahrer von				Fuß- gänger
			Mofas, Mopeds	Motor- rädern	PKW	Fahr- rädern			Mofas, Mopeds	Motor- rädern	PKW	Fahr- rädern	
noch: Schwerverletzte													
50 – 51	217	151	15	52	40	25	8	66	6	5	29	15	10
51 – 52	188	117	16	41	23	19	6	71	6	7	30	18	7
52 – 53	188	118	14	25	35	26	9	70	4	5	34	14	10
53 – 54	169	102	14	29	28	17	11	67	4	4	28	20	8
54 – 55	169	97	6	28	32	18	7	72	4	3	35	18	12
55 – 56	157	96	9	23	28	17	11	61	1	4	26	16	12
56 – 57	140	91	11	25	24	16	10	49	1	1	33	6	7
57 – 58	153	97	8	20	27	22	12	56	2	2	27	16	7
58 – 59	166	101	7	21	30	32	6	65	2	2	29	17	14
59 – 60	140	78	7	8	31	18	7	62	3	–	19	27	12
60 – 61	151	95	12	14	32	22	8	56	1	–	19	19	16
61 – 62	107	73	9	11	20	24	6	34	–	–	16	15	3
62 – 63	94	57	6	9	17	15	7	37	1	1	11	20	3
63 – 64	94	58	3	9	17	18	6	36	–	1	10	14	10
64 – 65	109	55	7	5	17	18	7	54	1	1	18	20	13
65 – 66	96	59	5	5	19	21	7	37	–	–	17	14	6
66 – 67	125	72	3	11	20	29	7	53	–	1	15	17	18
67 – 68	142	79	6	9	17	31	11	63	–	–	23	27	11
68 – 69	139	78	8	9	18	33	9	61	–	–	16	22	21
69 – 70	118	70	7	5	17	27	10	48	1	–	12	18	16
70 – 71	150	87	4	9	33	29	10	63	1	–	19	27	15
71 – 72	120	72	7	4	19	32	8	48	–	–	21	13	11
72 – 73	128	66	5	3	26	15	15	62	1	–	19	16	25
73 – 74	117	55	4	4	20	15	11	62	1	–	19	25	15
74 – 75	105	57	6	5	15	22	8	48	1	–	9	18	19
75 – 76	95	49	5	4	18	8	12	46	–	–	16	10	14
76 – 77	88	42	2	2	12	17	9	46	–	–	14	14	18
77 – 78	102	50	6	1	17	16	9	52	–	–	16	14	19
78 – 79	102	45	3	3	14	15	10	57	1	–	18	10	25
79 – 80	95	51	–	–	21	13	15	44	–	–	15	12	15
80 – 81	102	41	–	–	20	13	7	61	–	–	12	16	31
81 – 82	85	32	1	–	11	11	9	53	–	–	13	15	23
82 – 83	65	26	2	1	11	9	2	39	–	–	11	8	18
83 – 84	63	22	–	1	5	9	7	41	–	–	8	10	22
84 – 85	44	16	–	–	8	4	4	28	–	–	6	5	16
85 – 86	40	15	–	–	4	6	4	25	–	–	8	3	13
86 – 87	44	12	–	–	6	4	1	32	–	–	10	3	18
87 – 88	29	13	1	–	4	–	7	16	–	–	1	1	13
88 – 89	24	10	1	–	4	2	2	14	–	–	3	3	7
89 – 90	17	5	–	–	2	1	1	12	–	–	3	1	8
90 – 91	6	2	–	–	–	–	2	4	–	–	1	1	1
91 – 92	5	4	–	–	2	–	1	1	–	–	–	–	1
92 – 93	2	1	–	–	–	–	1	1	–	–	1	–	–
93 – 94	–	–	–	–	–	–	–	–	–	–	–	–	–
94 – 95	2	1	–	–	–	–	–	1	–	–	1	–	–
95 und mehr	8	1	–	–	–	–	1	7	–	–	2	–	5
Ohne Angabe	1	–	–	–	–	–	–	1	–	–	–	–	1
<b>Zusammen</b>	<b>13 803</b>	<b>8 589</b>	<b>909</b>	<b>1 543</b>	<b>2 948</b>	<b>1 683</b>	<b>1 043</b>	<b>5 214</b>	<b>255</b>	<b>199</b>	<b>2 460</b>	<b>1 091</b>	<b>1 073</b>

## Noch: 6. Verunglückte bei Straßenverkehrsunfällen 2008 nach Art der Verkehrsbeteiligung und Verletzungsschwere

### Noch: 6.10 Verunglückte Beteiligte und Mitfahrer nach Altersjahren und Geschlecht

Alter von ... bis unter ... Jahren	Verunglückte Beteiligte und Mitfahrer												
	ins- gesamt	männ- lich	darunter Fahrer und Mitfahrer von				Fuß- gänger	weib- lich	darunter Fahrer und Mitfahrer von				Fuß- gänger
			Mofas, Mopeds	Motor- rädern	PKW	Fahr- rädern			Mofas, Mopeds	Motor- rädern	PKW	Fahr- rädern	
<b>Leichtverletzte</b>													
unter 1	131	68	–	–	55	1	4	63	–	–	52	1	1
1 – 2	123	74	1	–	54	3	13	49	–	–	35	2	6
2 – 3	165	91	–	–	56	5	26	74	–	–	54	1	15
3 – 4	202	107	–	–	42	14	40	95	–	–	51	8	29
4 – 5	232	134	–	–	49	23	59	98	–	–	55	7	31
5 – 6	315	174	1	–	66	30	73	141	–	–	68	25	40
6 – 7	346	215	1	1	68	60	73	131	–	–	56	31	35
7 – 8	475	301	4	–	77	97	113	174	1	–	68	28	65
8 – 9	475	283	2	1	69	91	110	192	–	1	79	37	68
9 – 10	493	288	1	2	68	123	83	205	2	1	70	43	80
10 – 11	657	368	6	1	59	175	112	289	1	–	66	121	86
11 – 12	742	426	4	1	69	230	110	316	1	4	86	106	101
12 – 13	720	404	3	1	50	246	91	316	3	1	73	149	81
13 – 14	689	381	3	–	52	257	60	308	6	2	63	166	60
14 – 15	726	389	15	2	47	250	65	337	7	3	85	157	70
15 – 16	1 241	762	352	12	62	263	59	479	121	12	108	145	70
16 – 17	1 481	930	385	141	105	230	54	551	152	36	135	144	63
17 – 18	1 735	1 025	407	164	185	191	58	710	199	24	220	160	86
18 – 19	2 124	1 208	201	94	681	162	55	916	95	26	609	108	56
19 – 20	2 062	1 143	141	88	707	121	57	919	73	15	673	77	67
20 – 21	1 897	1 062	118	91	658	119	49	835	59	13	617	77	47
21 – 22	1 702	921	90	63	573	111	52	781	43	14	570	85	49
22 – 23	1 484	832	73	64	517	105	43	652	37	9	482	80	26
23 – 24	1 353	749	46	62	442	109	55	604	25	10	443	81	35
24 – 25	1 293	736	68	59	419	95	50	557	17	15	411	66	30
25 – 26	1 256	674	41	59	398	91	56	582	25	8	439	65	34
26 – 27	1 176	634	39	54	357	95	49	542	13	10	411	57	36
27 – 28	1 188	671	57	41	377	93	47	517	20	9	375	66	33
28 – 29	1 099	601	58	54	317	100	37	498	15	7	354	66	36
29 – 30	1 045	562	47	38	294	89	36	483	16	9	348	67	29
30 – 31	1 003	557	50	51	274	115	25	446	10	8	327	59	25
31 – 32	979	561	51	40	300	89	34	418	18	5	308	52	18
32 – 33	920	527	51	36	283	79	36	393	15	4	289	52	25
33 – 34	910	503	39	54	239	88	42	407	12	10	295	55	22
34 – 35	921	549	55	38	280	104	33	372	10	5	272	50	25
35 – 36	923	525	41	45	271	82	34	398	12	7	283	52	25
36 – 37	1 038	629	62	61	294	108	36	409	16	9	282	48	41
37 – 38	1 100	624	63	64	296	110	39	476	17	10	345	68	25
38 – 39	1 097	631	61	69	303	119	37	466	15	12	335	51	36
39 – 40	1 174	674	69	73	319	138	33	499	19	16	343	68	35
40 – 41	1 148	675	61	84	294	142	41	473	17	13	342	62	27
41 – 42	1 166	697	60	78	295	163	44	469	21	17	323	66	31
42 – 43	1 201	726	68	89	310	158	43	475	15	9	322	84	30
43 – 44	1 228	690	63	101	301	136	44	538	30	14	348	95	32
44 – 45	1 253	707	80	93	303	135	39	545	28	21	356	87	33
45 – 46	1 219	665	62	105	275	145	35	554	25	21	355	99	37
46 – 47	1 115	655	46	108	282	138	37	460	26	13	286	63	49
47 – 48	1 124	646	54	108	256	137	47	478	27	11	318	75	31
48 – 49	996	564	56	97	205	126	38	432	10	20	278	90	26
49 – 50	989	560	50	99	210	128	32	429	15	12	259	80	36

## Noch: 6. Verunglückte bei Straßenverkehrsunfällen 2008 nach Art der Verkehrsbeteiligung und Verletzungsschwere

### Noch: 6.10 Verunglückte Beteiligte und Mitfahrer nach Altersjahren und Geschlecht

Alter von ... bis unter ... Jahren	Verunglückte Beteiligte und Mitfahrer												
	ins- gesamt	männ- lich	darunter Fahrer und Mitfahrer von				Fuß- gänger	weib- lich	darunter Fahrer und Mitfahrer von				Fuß- gänger
			Mofas, Mopeds	Motor- rädern	PKW	Fahr- rädern			Mofas, Mopeds	Motor- rädern	PKW	Fahr- rädern	
noch: Leichtverletzte													
50 – 51	975	549	51	102	207	129	23	426	11	15	256	93	34
51 – 52	924	533	44	76	213	120	40	391	15	7	248	75	30
52 – 53	828	448	39	59	189	94	35	380	8	5	243	68	37
53 – 54	785	419	36	75	143	98	31	366	6	8	241	69	28
54 – 55	756	401	30	68	166	84	26	355	6	6	228	58	38
55 – 56	729	386	28	57	140	103	25	343	6	8	208	75	28
56 – 57	627	334	23	46	127	85	23	292	8	3	194	39	37
57 – 58	683	377	30	54	153	92	32	306	2	3	184	63	38
58 – 59	654	363	25	47	136	94	31	291	3	3	191	50	25
59 – 60	588	327	24	46	138	81	18	261	3	2	154	58	30
60 – 61	513	292	22	35	113	72	32	221	6	1	122	50	24
61 – 62	458	262	16	38	93	72	30	196	1	–	112	51	21
62 – 63	359	202	20	19	79	47	20	157	3	–	96	30	17
63 – 64	421	244	18	23	105	65	23	177	1	–	88	62	16
64 – 65	435	238	21	19	85	83	18	197	2	–	103	55	23
65 – 66	416	217	15	17	73	80	22	199	2	3	107	50	21
66 – 67	466	245	18	18	88	80	32	221	3	1	105	58	35
67 – 68	454	236	16	17	67	91	30	218	2	2	107	72	22
68 – 69	480	243	16	12	98	86	23	237	–	–	111	68	40
69 – 70	480	243	14	14	81	96	28	237	3	1	109	65	42
70 – 71	422	220	13	13	92	79	21	202	1	–	92	65	31
71 – 72	404	208	19	6	85	73	18	196	–	2	88	68	26
72 – 73	389	206	16	6	69	86	22	183	3	–	93	39	29
73 – 74	361	200	8	13	71	73	21	161	1	–	67	42	33
74 – 75	286	156	10	11	55	55	18	130	–	–	55	37	27
75 – 76	269	127	5	7	48	39	19	142	–	–	61	47	27
76 – 77	271	140	9	2	48	53	20	131	–	–	51	31	34
77 – 78	225	112	5	1	52	35	15	113	–	–	52	23	28
78 – 79	230	125	6	2	46	44	20	105	1	–	42	23	23
79 – 80	205	111	6	1	48	31	16	94	–	–	35	17	29
80 – 81	166	81	4	–	29	29	14	85	1	–	40	16	18
81 – 82	165	78	1	2	36	23	9	87	–	–	33	15	27
82 – 83	145	72	2	2	26	24	11	73	–	–	33	7	21
83 – 84	130	50	1	1	24	17	7	80	–	–	28	16	24
84 – 85	103	45	2	–	27	8	8	58	–	–	24	5	20
85 – 86	88	36	–	–	21	8	5	52	–	–	18	7	23
86 – 87	74	33	–	–	15	10	8	41	–	–	15	2	18
87 – 88	54	29	1	–	16	5	7	25	–	–	12	2	7
88 – 89	51	20	1	–	10	5	2	31	–	–	6	2	20
89 – 90	19	7	1	–	2	3	1	12	–	–	7	–	4
90 – 91	10	4	–	–	2	1	–	6	–	–	1	1	2
91 – 92	7	4	–	–	2	–	1	3	–	–	1	–	2
92 – 93	5	3	–	–	–	3	–	2	–	–	–	–	1
93 – 94	6	–	–	–	–	–	–	6	–	–	2	–	4
94 – 95	5	1	–	–	–	1	–	4	–	–	1	–	2
95 und mehr	8	2	–	–	–	1	1	6	–	–	5	1	–
Ohne Angabe	85	53	4	2	6	29	12	15	–	–	–	8	5
<b>Zusammen</b>	<b>66 345</b>	<b>37 260</b>	<b>3 926</b>	<b>3 497</b>	<b>15 887</b>	<b>8 506</b>	<b>3 356</b>	<b>29 065</b>	<b>1 387</b>	<b>536</b>	<b>17 491</b>	<b>5 265</b>	<b>3 145</b>

## Noch: 6. Verunglückte bei Straßenverkehrsunfällen 2008 nach Art der Verkehrsbeteiligung und Verletzungsschwere

### 6.11 Führer und Mitfahrer von Kraftomnibussen, Personenkraftwagen und Leichtkrafträdern nach Altersgruppen

Verletzungsschwere  Alter von ... bis unter ... Jahren	Führer und Mitfahrer von													
	Kraftomnibussen						Personenkraftwagen				Leichtkrafträdern			
	ins- gesamt	davon					ins- gesamt	davon			ins- gesamt	davon		
		Reise- busse	Linien- busse	Schul- busse	Ober- leitungs- busse	sonstige Busse		mit Wohn- an- hänger	mit sonst. An- hänger	ohne An- hänger		bis 50 cm <sup>3</sup>	bis 125 cm <sup>3</sup>	ohne An- gabe
Getötete	1	-	1	-	-	-	324	3	3	318	11	-	10	1
unter 6	-	-	-	-	-	-	3	-	-	3	-	-	-	-
6 – 10	-	-	-	-	-	-	2	-	-	2	-	-	-	-
10 – 15	-	-	-	-	-	-	2	-	-	2	-	-	-	-
15 – 18	-	-	-	-	-	-	21	-	-	21	6	-	6	-
18 – 21	-	-	-	-	-	-	44	-	-	44	-	-	-	-
21 – 25	-	-	-	-	-	-	38	-	-	38	-	-	-	-
25 – 30	-	-	-	-	-	-	29	-	-	29	-	-	-	-
30 – 35	-	-	-	-	-	-	18	-	1	17	-	-	-	-
35 – 40	-	-	-	-	-	-	27	-	-	27	-	-	-	-
40 – 45	-	-	-	-	-	-	21	2	1	18	-	-	-	-
45 – 50	-	-	-	-	-	-	17	-	-	17	-	-	-	-
50 – 55	-	-	-	-	-	-	19	1	-	18	2	-	1	1
55 – 60	-	-	-	-	-	-	23	-	1	22	-	-	-	-
60 – 65	-	-	-	-	-	-	6	-	-	6	2	-	2	-
65 – 70	-	-	-	-	-	-	11	-	-	11	1	-	1	-
70 – 75	-	-	-	-	-	-	16	-	-	16	-	-	-	-
75 und mehr	1	-	1	-	-	-	27	-	-	27	-	-	-	-
Ohne Angabe	-	-	-	-	-	-	-	-	-	-	-	-	-	-
Schwerverletzte	85	-	56	1	-	28	5 408	2	30	5 376	288	-	272	16
unter 6	4	-	3	-	-	1	74	-	1	73	-	-	-	-
6 – 10	-	-	-	-	-	-	40	-	-	40	-	-	-	-
10 – 15	4	-	-	-	-	4	63	-	1	62	2	-	2	-
15 – 18	5	-	1	1	-	3	166	-	1	165	79	-	78	1
18 – 21	4	-	3	-	-	1	751	-	1	750	27	-	26	1
21 – 25	2	-	1	-	-	1	669	-	1	668	16	-	15	1
25 – 30	2	-	1	-	-	1	578	-	4	574	7	-	6	1
30 – 35	-	-	-	-	-	-	382	-	4	378	4	-	4	-
35 – 40	3	-	3	-	-	-	407	-	2	405	12	-	11	1
40 – 45	4	-	3	-	-	1	437	-	6	431	15	-	14	1
45 – 50	1	-	1	-	-	-	384	-	1	383	23	-	22	1
50 – 55	10	-	7	-	-	3	314	-	1	313	39	-	33	6
55 – 60	4	-	2	-	-	2	274	-	3	271	30	-	30	-
60 – 65	4	-	4	-	-	-	177	-	2	175	16	-	15	1
65 – 70	6	-	4	-	-	2	174	1	-	173	4	-	4	-
70 – 75	7	-	7	-	-	-	200	-	2	198	9	-	7	2
75 und mehr	25	-	16	-	-	9	318	1	-	317	5	-	5	-
Ohne Angabe	-	-	-	-	-	-	-	-	-	-	-	-	-	-

## Noch: 6. Verunglückte bei Straßenverkehrsunfällen 2008 nach Art der Verkehrsbeteiligung und Verletzungsschwere

### Noch: 6.11 Führer und Mitfahrer von Kraftomnibussen, Personenkraftwagen und Leichtkrafträdern nach Altersgruppen

Verletzungsschwere  Alter von ... bis unter ... Jahren	Führer und Mitfahrer von													
	Kraftomnibussen						Personenkraftwagen				Leichtkrafträdern			
	ins- gesamt	davon					ins- gesamt	davon			ins- gesamt	davon		
		Reise- busse	Linien- busse	Schul- busse	Ober- leitungs- busse	sonstige Busse		mit Wohn- an- hänger	mit sonst. An- hänger	ohne An- hänger		bis 50 cm <sup>3</sup>	bis 125 cm <sup>3</sup>	ohne An- gabe
Leichtverletzte	1 237	55	705	60	4	413	33 384	8	111	33 265	900	2	837	61
unter 6	51	–	35	–	–	16	637	–	1	636	–	–	–	–
6 – 10	63	–	24	11	–	28	555	–	2	553	1	–	1	–
10 – 15	101	–	47	25	–	29	650	–	4	646	4	–	4	–
15 – 18	79	–	31	22	–	26	815	–	2	813	296	–	277	19
18 – 21	39	5	23	–	–	11	3 945	1	5	3 939	94	1	83	10
21 – 25	46	7	24	–	–	15	3 857	–	18	3 839	30	–	28	2
25 – 30	50	2	25	–	3	20	3 670	–	4	3 666	22	–	21	1
30 – 35	55	1	29	–	–	25	2 867	1	11	2 855	21	–	21	–
35 – 40	64	–	45	–	–	19	3 072	–	15	3 057	35	–	32	3
40 – 45	74	–	48	–	–	26	3 194	1	14	3 179	39	–	38	1
45 – 50	84	6	51	2	–	25	2 724	1	12	2 711	77	–	70	7
50 – 55	79	4	53	–	–	22	2 134	–	5	2 129	90	–	84	6
55 – 60	83	4	44	–	–	35	1 625	–	5	1 620	83	1	77	5
60 – 65	63	8	37	–	1	17	996	–	7	989	48	–	47	1
65 – 70	80	7	51	–	–	22	946	1	1	944	36	–	34	2
70 – 75	77	4	41	–	–	32	767	3	2	762	18	–	15	3
75 und mehr	149	7	97	–	–	45	919	–	3	916	5	–	4	1
Ohne Angabe	–	–	–	–	–	–	11	–	–	11	1	–	1	–
<b>Verunglückte insgesamt</b>	<b>1 323</b>	<b>55</b>	<b>762</b>	<b>61</b>	<b>4</b>	<b>441</b>	<b>39 116</b>	<b>13</b>	<b>144</b>	<b>38 959</b>	<b>1 199</b>	<b>2</b>	<b>1 119</b>	<b>78</b>
unter 6	55	–	38	–	–	17	714	–	2	712	–	–	–	–
6 – 10	63	–	24	11	–	28	597	–	2	595	1	–	1	–
10 – 15	105	–	47	25	–	33	715	–	5	710	6	–	6	–
15 – 18	84	–	32	23	–	29	1 002	–	3	999	381	–	361	20
18 – 21	43	5	26	–	–	12	4 740	1	6	4 733	121	1	109	11
21 – 25	48	7	25	–	–	16	4 564	–	19	4 545	46	–	43	3
25 – 30	52	2	26	–	3	21	4 277	–	8	4 269	29	–	27	2
30 – 35	55	1	29	–	–	25	3 267	1	16	3 250	25	–	25	–
35 – 40	67	–	48	–	–	19	3 506	–	17	3 489	47	–	43	4
40 – 45	78	–	51	–	–	27	3 652	3	21	3 628	54	–	52	2
45 – 50	85	6	52	2	–	25	3 125	1	13	3 111	100	–	92	8
50 – 55	89	4	60	–	–	25	2 467	1	6	2 460	131	–	118	13
55 – 60	87	4	46	–	–	37	1 922	–	9	1 913	113	1	107	5
60 – 65	67	8	41	–	1	17	1 179	–	9	1 170	66	–	64	2
65 – 70	86	7	55	–	–	24	1 131	2	1	1 128	41	–	39	2
70 – 75	84	4	48	–	–	32	983	3	4	976	27	–	22	5
75 und mehr	175	7	114	–	–	54	1 264	1	3	1 260	10	–	9	1
Ohne Angabe	–	–	–	–	–	–	11	–	–	11	1	–	1	–

## 7. Ursachen von Straßenverkehrsunfällen 2008

### 7.1 Fehlverhalten der Fahrzeugführer nach Art der Verkehrsbeteiligung und Unfallschwere

	Fahrzeugführer									
	insgesamt <sup>1)</sup>	Kraftfahrzeugführer							Führer von Fahrrädern	
		zusammen	darunter Führer von						zusammen	darunter Kinder im Alter von 6 – 14 Jahren
		Mofas, Mopeds	Motorrädern	Personenkraftwagen	Kraftomnibussen, Obussen	Güterkraftfahrzeugen	landwirtsch. Zugmaschinen			
<b>bei Unfällen mit Getöteten</b>										
<b>Fehlverhalten der Fahrzeugführer</b>	<b>888</b>	<b>799</b>	<b>14</b>	<b>105</b>	<b>558</b>	<b>3</b>	<b>112</b>	<b>2</b>	<b>83</b>	<b>5</b>
davon in Bezug auf										
Verkehrstüchtigkeit	84	73	2	3	64	–	3	–	11	–
Alkoholeinfluss	55	47	2	2	40	–	2	–	8	–
Einfluss anderer berauschender Mittel (z. B. Drogen, Rauschgift)	4	4	–	–	4	–	–	–	–	–
Übermüdung	9	9	–	–	9	–	–	–	–	–
sonstige körperliche oder geistige Mängel	16	13	–	1	11	–	1	–	3	–
falsche Straßenbenutzung	63	53	1	7	42	–	3	–	10	–
Benutzung der falschen Fahrbahn (auch Richtungsfahrbahn) oder verbotswidrige Benutzung anderer Straßenteile	33	24	–	4	19	–	1	–	9	–
Verstoß gegen das Rechtsfahrgebot	30	29	1	3	23	–	2	–	1	–
Geschwindigkeit	228	224	1	51	153	–	18	–	3	–
nicht angepaßte Geschwindigkeit mit gleichzeitigem Überschreiten der zulässigen Höchstgeschwindigkeit	57	57	–	17	37	–	3	–	–	–
nicht angepaßte Geschwindigkeit in anderen Fällen	171	167	1	34	116	–	15	–	3	–
Abstand	19	19	–	5	6	–	8	–	–	–
ungenügender Sicherheitsabstand	18	18	–	5	5	–	8	–	–	–
starkes Bremsen des Vorausfahrenden ohne zwingenden Grund	1	1	–	–	1	–	–	–	–	–
Überholen	39	39	2	9	27	–	1	–	–	–
unzulässiges Rechtsüberholen	2	2	1	1	–	–	–	–	–	–
Überholen trotz Gegenverkehrs	10	10	–	3	7	–	–	–	–	–
Überholen trotz unklarer Verkehrslage	11	11	1	4	6	–	–	–	–	–
Überholen trotz unzureichender Sichtverhältnisse	3	3	–	–	3	–	–	–	–	–
Überholen ohne Beachtung des nachfolgenden Verkehrs und/oder ohne rechtzeitige und deutliche Ankündigung des Ausscherens	4	4	–	–	4	–	–	–	–	–
Fehler beim Wiedereinordnen nach rechts	3	3	–	–	3	–	–	–	–	–
sonstige Fehler beim Überholen (z. B. ohne genügenden Seitenabstand)	4	4	–	1	2	–	1	–	–	–
Fehler beim Überholtwerden	2	2	–	–	2	–	–	–	–	–
Vorbeifahren	–	–	–	–	–	–	–	–	–	–
Nichtbeachten des Vorranges entgegenkommender Fahrzeuge beim Vorbeifahren an haltenden Fahrzeugen, Absperrungen oder Hindernissen	–	–	–	–	–	–	–	–	–	–
Nichtbeachten des nachfolgenden Verkehrs beim Vorbeifahren an haltenden Fahrzeugen, Absperrungen oder Hindernissen und/oder ohne rechtzeitige und deutliche Ankündigung des Ausscherens	–	–	–	–	–	–	–	–	–	–
Nebeneinanderfahren, fehlerhaftes Wechseln des Fahrbahnstreifens beim Nebeneinanderfahren oder Nichtbeachten des Reißverschlussverfahrens	4	2	–	–	1	–	1	–	2	–

1) einschl. Fahrzeugführern von Straßenbahnen, Eisenbahnen, bespannten Fuhrwerken sowie sonstigen und unbekanntem Fahrzeugen

## 7. Ursachen von Straßenverkehrsunfällen 2008

Noch: 7.1 Fehlverhalten der Fahrzeugführer nach Art der Verkehrsbeteiligung und Unfallschwere

	Fahrzeugführer									
	insgesamt <sup>1)</sup>	Kraftfahrzeugführer							Führer von Fahrrädern	
		zusammen	darunter Führer von						zusammen	darunter Kinder im Alter von 6 – 14 Jahren
			Mofas, Mopeds	Motorrädern	Personenkraftwagen	Kraftomnibussen, Obussen	Güterkraftfahrzeugen	landwirtsch. Zugmaschinen		
noch: bei Unfällen mit Getöteten										
<b>Noch: Fehlverhalten der Fahrzeugführer</b>										
Vorfahrt, Vorrang	85	63	1	2	46	–	13	1	22	4
Nichtbeachten der Regel rechts vor links	3	2	–	1	1	–	–	–	1	–
Nichtbeachten der die Vorfahrt regelnden Verkehrszeichen	60	47	1	–	36	–	9	1	13	2
Nichtbeachten der Vorfahrt des durchgehenden Verkehrs auf Autobahnen oder Kraftfahrstraßen	2	2	–	–	2	–	–	–	–	–
Nichtbeachten der Vorfahrt durch Fahrzeuge, die aus Feld- und Waldwegen kommen	3	2	–	–	1	–	1	–	1	–
Nichtbeachten der Verkehrsregelung durch Polizeibeamte oder Lichtzeichen	9	5	–	1	1	–	3	–	4	2
Nichtbeachten des Vorranges entgegenkommender Fahrzeuge	2	2	–	–	2	–	–	–	–	–
Nichtbeachten des Vorranges von Schienenfahrzeugen an Bahnübergängen	6	3	–	–	3	–	–	–	3	–
Abbiegen, Wenden, Rückwärtsfahren, Ein- und Anfahren	79	66	1	2	48	1	12	1	12	1
Fehler beim Abbiegen	47	39	1	2	25	1	10	–	7	–
Fehler beim Wenden oder Rückwärtsfahren	18	18	–	–	16	–	2	–	–	–
Fehler beim Einfahren in den fließenden Verkehr (z. B. aus einem Grundstück, von einem anderen Straßenteil oder beim Anfahren vom Fahrbahnrand)	14	9	–	–	7	–	–	1	5	1
falsches Verhalten gegenüber Fußgängern	60	59	–	1	42	2	14	–	1	–
an Fußgängerüberwegen	3	3	–	–	3	–	–	–	–	–
an Fußgängerfurten	8	8	–	–	5	–	3	–	–	–
beim Abbiegen	11	11	–	–	4	1	6	–	–	–
an Haltestellen (auch haltenden Schulbussen mit eingeschaltetem Warnblinklicht)	4	4	–	–	3	–	1	–	–	–
an anderen Stellen	34	33	–	1	27	1	4	–	1	–
ruhender Verkehr, Verkehrssicherung unzulässiges Halten oder Parken	4	4	–	–	3	–	1	–	–	–
mangelnde Sicherung haltender oder liegengebliebener Fahrzeuge und von Unfallstellen sowie Schulbussen bei denen Kinder ein- oder aussteigen	1	1	–	–	1	–	–	–	–	–
verkehrswidriges Verhalten beim Ein- oder Aussteigen, Be- oder Entladen	3	3	–	–	2	–	1	–	–	–
Nichtbeachten der Beleuchtungsvorschrift	2	2	1	–	1	–	–	–	–	–
Ladung, Besetzung	2	2	1	–	–	–	1	–	–	–
Überladung, Überbesetzung	1	1	–	–	–	–	1	–	–	–
unzureichend gesicherte Ladung oder Fahrzeugzubehörteile	1	1	1	–	–	–	–	–	–	–
andere Fehler beim Fahrzeugführer	219	193	4	25	125	–	37	–	22	–

## 7. Ursachen von Straßenverkehrsunfällen 2008

Noch: **7.1 Fehlverhalten der Fahrzeugführer nach Art der Verkehrsbeteiligung und Unfallschwere**

	Fahrzeugführer									
	ins-gesamt <sup>1)</sup>	Kraftfahrzeugführer							Führer von Fahrrädern	
		zu-sammen	darunter Führer von					land-wirtsch. Zug-maschinen	zu-sammen	darunter Kinder im Alter von 6 – 14 Jahren
			Mofas, Mopeds	Motor-rädern	Per-sonen-kraft-wagen	Kraft-omni-bussen, Obussen	Güter-kraft-fahr-zeuge			
<b>bei Unfällen mit Personenschaden</b>										
<b>Fehlverhalten der Fahrzeugführer</b>	<b>80 053</b>	<b>68 367</b>	<b>4 446</b>	<b>641</b>	<b>54 008</b>	<b>662</b>	<b>5 089</b>	<b>169</b>	<b>287</b>	<b>1 863</b>
davon in Bezug auf										
Verkehrstüchtigkeit	4 497	3 451	397	111	2 777	4	144	3	1 040	3
Alkoholeinfluss	3 147	2 216	338	88	1 713	–	65	3	926	2
Einfluss anderer berauschender Mittel (z. B. Drogen, Rauschgift)	283	238	26	7	198	–	7	–	45	–
Übermüdung	314	311	2	–	270	1	37	–	3	–
sonstige körperliche oder geistige Mängel	753	686	31	16	596	3	35	–	66	1
falsche Straßenbenutzung	5 042	1 978	277	108	1 412	15	140	16	3 044	463
Benutzung der falschen Fahrbahn (auch Richtungsfahrbahn) oder verbotswidrige Benutzung anderer Straßenteile	3 289	773	150	50	519	3	46	1	2 507	357
Verstoß gegen das Rechtsfahrgebot	1 753	1 205	127	58	893	12	94	15	537	106
Geschwindigkeit	10 467	9 906	907	211	7 069	47	616	11	539	71
nicht angepaßte Geschwindigkeit mit gleichzeitigem Überschreiten der zulässigen Höchstgeschwindigkeit	884	880	28	141	629	5	72	–	4	2
nicht angepaßte Geschwindigkeit in anderen Fällen	9 583	9 026	879	070	6 440	42	544	11	535	69
Abstand	8 334	8 082	417	411	6 311	76	813	6	231	36
ungenügender Sicherheitsabstand starkes Bremsen des Vorausfahrenden ohne zwingenden Grund	8 140	7 902	415	408	6 140	76	809	6	219	35
Überholen	194	180	2	3	171	–	4	–	12	1
unzulässiges Rechtsüberholen	2 613	2 370	207	368	1 531	31	218	8	221	29
Überholen trotz Gegenverkehrs	177	140	38	39	61	–	2	–	36	3
Überholen trotz unklarer Verkehrslage	238	225	5	27	179	–	13	–	12	5
Überholen trotz unzureichender Sichtverhältnisse	792	743	95	223	392	5	25	–	48	1
Überholen ohne Beachtung des nachfolgenden Verkehrs und/oder ohne rechtzeitige und deutliche Ankündigung des Ausscherens	47	46	2	6	35	–	3	–	1	–
Fehler beim Wiedereinordnen nach rechts	249	244	8	5	178	3	48	2	3	1
sonstige Fehler beim Überholen (z. B. ohne genügenden Seitenabstand)	284	271	6	12	206	5	42	–	10	–
Fehler beim Überholtwerden	698	603	35	51	419	18	74	3	81	14
Verbeifahren	128	98	18	5	61	–	11	3	30	5
Nichtbeachten des Vorranges entgegenkommender Fahrzeuge beim Vorbeifahren an haltenden Fahrzeugen, Absperrungen oder Hindernissen	254	219	14	8	174	4	18	–	27	4
Nichtbeachten des nachfolgenden Verkehrs beim Vorbeifahren an haltenden Fahrzeugen, Absperrungen oder Hindernissen und/oder ohne rechtzeitige und deutliche Ankündigung des Ausscherens	188	171	14	7	135	3	11	–	12	1
Nebeneinanderfahren, fehlerhaftes Wechseln des Fahrbahnstreifens beim Nebeneinanderfahren oder Nichtbeachten des Reißverschluss- verfahrens	66	48	–	1	39	1	7	–	15	3
	1 193	1 136	51	22	771	12	278	–	45	5



## 7. Ursachen von Straßenverkehrsunfällen 2008

Noch: **7.1 Fehlverhalten der Fahrzeugführer nach Art der Verkehrsbeteiligung und Unfallschwere**

	Fahrzeugführer									
	insgesamt <sup>1)</sup>	Kraftfahrzeugführer							Führer von Fahrrädern	
		zusammen	darunter Führer von						zusammen	darunter Kinder im Alter von 6 – 14 Jahren
		Mofas, Mopeds	Motorrädern	Personenkraftwagen	Kraftomnibussen, Obussen	Güterkraftfahrzeugen	landwirtsch. Zugmaschinen			
noch: bei Unfällen mit Personenschaden										
<b>Noch: Fehlverhalten der Fahrzeugführer</b>										
Vorfahrt, Vorrang	11 938	10 627	332	114	9 411	45	644	26	1 261	280
Nichtbeachten der Regel rechts vor links	1 436	1 049	100	29	852	10	53	1	375	85
Nichtbeachten der die Vorfahrt regelnden Verkehrszeichen	8 174	7 666	179	49	6 915	20	462	16	488	124
Nichtbeachten der Vorfahrt des durchgehenden Verkehrs auf Autobahnen oder Kraftfahrstraßen	103	100	–	2	86	–	10	–	1	–
Nichtbeachten der Vorfahrt durch Fahrzeuge, die aus Feld- und Waldwegen kommen	82	49	4	1	30	–	10	4	33	9
Nichtbeachten der Verkehrsregelung durch Polizeibeamte oder Lichtzeichen	1 904	1 539	47	31	1 327	13	93	4	352	60
Nichtbeachten des Vorranges entgegenkommender Fahrzeuge	203	196	2	2	181	2	9	–	4	1
Nichtbeachten des Vorranges von Schienenfahrzeugen an Bahnübergängen	36	28	–	–	20	–	7	1	8	1
Abbiegen, Wenden, Rückwärtsfahren, Ein- und Anfahren	14 118	12 795	346	115	11 268	75	885	48	1 283	394
Fehler beim Abbiegen	7 175	6 705	228	71	5 847	47	462	32	452	85
Fehler beim Wenden oder Rückwärtsfahren	2 720	2 693	12	13	2 382	6	251	3	15	3
Fehler beim Einfahren in den fließenden Verkehr (z. B. aus einem Grundstück, von einem anderen Straßenteil oder beim Anfahren vom Fahrbahnrand)	4 223	3 397	106	31	3 039	22	172	13	816	306
falsches Verhalten gegenüber Fußgängern	4 950	4 532	64	37	4 073	112	226	5	368	44
an Fußgängerüberwegen	423	409	3	4	384	7	11	–	12	2
an Fußgängerfurten	661	627	7	8	570	7	34	1	29	2
beim Abbiegen	1 070	1 050	3	3	977	15	50	–	9	2
an Haltestellen (auch haltenden Schulbussen mit eingeschaltetem Warnblicklicht)	279	262	6	1	188	57	10	–	14	–
an anderen Stellen	2 484	2 149	47	25	1 917	23	122	4	310	39
ruhender Verkehr, Verkehrssicherung	936	924	2	2	804	12	99	–	3	–
unzulässiges Halten oder Parken	74	73	–	–	57	–	16	–	–	–
mangelnde Sicherung haltender oder liegengebliebener Fahrzeuge und von Unfallstellen sowie Schulbussen bei denen Kinder ein- oder aussteigen	75	74	2	1	47	–	22	–	1	–
verkehrswidriges Verhalten beim Ein- oder Aussteigen, Be- oder Entladen	787	777	–	1	700	12	61	–	2	–
Nichtbeachten der Beleuchtungsvorschrift	163	51	14	2	18	–	14	1	112	15
Ladung, Besetzung	157	116	17	1	26	2	59	9	39	10
Überladung, Überbesetzung	51	30	13	–	7	–	7	2	21	9
unzureichend gesicherte Ladung oder Fahrzeugzubehörteile	106	86	4	1	19	2	52	7	18	1
andere Fehler beim Fahrzeugführer	15 391	12 180	1 401	131	8 363	227	935	36	3 074	509

## 7. Ursachen von Straßenverkehrsunfällen 2008

Noch: **7.1 Fehlverhalten der Fahrzeugführer nach Art der Verkehrsbeteiligung und Unfallschwere**

	Fahrzeugführer									
	ins-gesamt <sup>1)</sup>	Kraftfahrzeugführer							Führer von Fahrrädern	
		zu-sammen	darunter Führer von						zu-sammen	darunter Kinder im Alter von 6 – 14 Jahren
			Mofas, Mopeds	Motor-rädern	Per-sonen-kraft-wagen	Kraft-omni-bussen, Obussen	Güter-kraft-fahr-zeuge	land-wirtsch. Zug-maschinen		
<b>bei schwerwiegenden Unfällen mit Sachschaden (i. e. S.)</b>										
<b>Fehlverhalten der Fahrzeugführer</b>	<b>27 154</b>	<b>26 851</b>	<b>238</b>	<b>157</b>	<b>24 079</b>	<b>81</b>	<b>2 110</b>	<b>69</b>	<b>52</b>	<b>6</b>
davon in Bezug auf										
Verkehrstüchtigkeit	2 773	2 772	20	3	2 600	–	143	2	1	–
Alkoholeinfluss	2 098	2 097	18	3	1 999	–	74	1	1	–
Einfluss anderer berauschender Mittel (z. B. Drogen, Rauschgift)	152	152	–	–	150	–	1	–	–	–
Übermüdung	291	291	–	–	239	–	50	1	–	–
sonstige körperliche oder geistige Mängel	232	232	2	–	212	–	18	–	–	–
falsche Straßenbenutzung	1 044	1 011	17	14	881	10	79	7	7	1
Benutzung der falschen Fahrbahn (auch Richtungsfahrbahn) oder verbotswidrige Benutzung anderer Straßenteile	318	306	7	2	271	2	23	–	5	1
Verstoß gegen das Rechtsfahrgebot	726	705	10	12	610	8	56	7	2	–
Geschwindigkeit	4 991	4 983	26	37	4 655	4	250	6	–	–
nicht angepaßte Geschwindigkeit mit gleichzeitigem Überschreiten der zulässigen Höchstgeschwindigkeit	374	374	2	4	340	2	23	1	–	–
nicht angepaßte Geschwindigkeit in anderen Fällen	4 617	4 609	24	33	4 315	2	227	5	–	–
Abstand	715	703	14	10	599	2	72	–	–	–
ungenügender Sicherheitsabstand starkes Bremsen des Vorausfahrenden ohne zwingenden Grund	659	647	12	10	550	2	68	–	–	–
Überholen	1 160	1 155	12	34	942	3	155	1	1	–
unzulässiges Rechtsüberholen	61	60	3	5	48	–	4	–	–	–
Überholen trotz Gegenverkehrs	95	93	1	1	86	–	5	–	–	–
Überholen trotz unklarer Verkehrslage	391	390	4	22	342	1	20	–	–	–
Überholen trotz unzureichender Sichtverhältnisse	19	19	–	2	17	–	–	–	–	–
Überholen ohne Beachtung des nachfolgenden Verkehrs und/oder ohne rechtzeitige und deutliche Ankündigung des Ausscherens	297	297	–	–	216	1	77	–	–	–
Fehler beim Wiedereinordnen nach rechts	113	113	1	1	84	–	27	–	–	–
sonstige Fehler beim Überholen (z. B. ohne genügenden Seitenabstand)	140	139	3	2	116	–	14	–	1	–
Fehler beim Überholtwerden	44	44	–	1	33	1	8	1	–	–
Vorbeifahren	83	81	–	1	67	2	10	–	1	–
Nichtbeachten des Vorranges entgegenkommender Fahrzeuge beim Vorbeifahren an haltenden Fahrzeugen, Absperrungen oder Hindernissen	66	64	–	1	55	2	6	–	1	–
Nichtbeachten des nachfolgenden Verkehrs beim Vorbeifahren an haltenden Fahrzeugen, Absperrungen oder Hindernissen und/oder ohne rechtzeitige und deutliche Ankündigung des Ausscherens	17	17	–	–	12	–	4	–	–	–
Nebeneinanderfahren, fehlerhaftes Wechseln des Fahrbahnstreifens beim Nebeneinanderfahren oder Nichtbeachten des Reißverschluss- verfahrens	551	545	1	3	404	8	127	1	–	–

## 7. Ursachen von Straßenverkehrsunfällen 2008

### Noch: 7.1 Fehlverhalten der Fahrzeugführer nach Art der Verkehrsbeteiligung und Unfallschwere

	Fahrzeugführer									
	ins- gesamt <sup>1)</sup>	Kraftfahrzeugführer							Führer von Fahrrädern	
		zu- sammen	darunter Führer von						zu- sammen	darunter Kinder im Alter von 6 – 14 Jahren
			Mofas, Mopeds	Motor- rädern	Per- sonen- kraft- wagen	Kraft- omni- bussen, Obussen	Güter- kraft- fahr- zeugen	land- wirtsch. Zug- ma- schinen		

noch: bei schwerwiegenden Unfällen mit Sachschaden (i. e. S.)

Noch: Fehlverhalten der Fahrzeugführer										
Vorfahrt, Vorrang	7 114	7 089	63	19	6 551	22	385	13	16	1
Nichtbeachten der Regel rechts vor links	1 096	1 092	21	9	977	5	74	2	2	–
Nichtbeachten der die Vorfahrt regelnden Verkehrszeichen	4 567	4 555	38	4	4 240	13	234	8	10	1
Nichtbeachten der Vorfahrt des durchgehenden Verkehrs auf Autobahnen oder Kraftfahrstraßen	157	157	–	1	145	1	9	–	–	–
Nichtbeachten der Vorfahrt durch Fahrzeuge, die aus Feld- und Waldwegen kommen	15	13	–	–	10	–	1	2	1	–
Nichtbeachten der Verkehrsregelung durch Polizeibeamte oder Lichtzeichen	1 136	1 130	2	4	1 046	3	61	1	2	–
Nichtbeachten des Vorranges entgegenkommender Fahrzeuge	129	128	2	1	119	–	6	–	1	–
Nichtbeachten des Vorranges von Schienenfahrzeugen an Bahnübergängen	14	14	–	–	14	–	–	–	–	–
Abbiegen, Wenden, Rückwärtsfahren, Ein- und Anfahren	4 338	4 319	34	11	3 853	14	369	18	10	1
Fehler beim Abbiegen	3 007	2 997	26	7	2 723	8	205	17	6	1
Fehler beim Wenden oder Rückwärtsfahren	921	918	3	1	769	3	136	1	–	–
Fehler beim Einfahren in den fließenden Verkehr (z. B. aus einem Grundstück, von einem anderen Straßenteil oder beim Anfahren vom Fahrbahnrand)	410	404	5	3	361	3	28	–	4	–
falsches Verhalten gegenüber Fußgängern	5	5	1	–	4	–	–	–	–	–
an Fußgängerüberwegen	–	–	–	–	–	–	–	–	–	–
an Fußgängerfurten	1	1	1	–	–	–	–	–	–	–
beim Abbiegen	1	1	–	–	1	–	–	–	–	–
an Haltestellen (auch haltenden Schulbussen mit eingeschaltetem Warnblicklicht)	–	–	–	–	–	–	–	–	–	–
an anderen Stellen	3	3	–	–	3	–	–	–	–	–
ruhender Verkehr, Verkehrssicherung unzulässiges Halten oder Parken	64	63	–	–	56	–	5	1	–	–
mangelnde Sicherung haltender oder liegengebliebener Fahrzeuge und von Unfallstellen sowie Schulbussen bei denen Kinder ein- oder aussteigen	16	16	–	–	13	–	1	1	–	–
verkehrswidriges Verhalten beim Ein- oder Aussteigen, Be- oder Entladen	36	35	–	–	34	–	1	–	–	–
Nichtbeachten der Beleuchtungsvorschrift	16	13	–	–	10	–	2	1	3	–
Ladung, Besetzung	168	152	2	–	54	–	85	5	–	–
Überladung, Überbesetzung	16	16	1	–	10	–	5	–	–	–
unzureichend gesicherte Ladung oder Fahrzeugzubehörteile	152	136	1	–	44	–	80	5	–	–
andere Fehler beim Fahrzeugführer	4 132	3 960	48	25	3 403	16	428	14	13	3

**Noch: 7. Ursachen von Straßenverkehrsunfällen 2008**  
**7.2 Fehlverhalten der Fahrzeugführer nach Altersgruppen bei Unfällen mit Personenschaden**

Unfallursache	Fahrzeugführer									
	insgesamt <sup>1)</sup>	darunter im Alter von ... bis unter ... Jahren								
		15 – 18	18 – 21	21 – 25	25 – 35	35 – 45	45 – 55	55 – 65	65 – 75	75 und mehr
<b>bei Unfällen mit Personenschaden</b>										
Beteiligte	116 571	3 931	9 076	9 599	19 565	23 302	19 926	11 176	7 854	3 698
Fehlverhalten der Fahrzeugführer	80 053	2 887	7 911	7 621	13 752	14 694	12 448	7 272	5 490	3 093
Verkehrstüchtigkeit	4 497	136	469	567	931	828	737	381	274	167
darunter Alkoholeinfluss	3 147	110	340	422	701	638	534	251	121	25
falsche Straßenbenutzung	5 042	439	447	396	644	698	640	429	374	201
nicht angepaßte Geschwindigkeit	10 467	460	1 888	1 531	2 135	1 849	1 348	612	319	150
Abstand	8 334	220	877	990	1 703	1 728	1 310	706	432	214
Überholen	2 613	98	225	230	451	417	393	196	155	76
Vorbeifahren	254	9	37	24	33	46	28	20	23	6
Nebeneinanderfahren	1 193	16	67	94	218	235	192	117	80	32
Vorfahrt, Vorrang	11 938	370	947	904	1 879	2 279	1 901	1 214	1 085	684
Nichtbeachten der die Vorfahrt regelnden Verkehrszeichen	8 174	180	654	602	1 293	1 610	1 361	846	769	503
Nichtbeachten der Verkehrsregelung durch Polizeibeamte oder Lichtzeichen	1 904	66	148	169	312	349	270	203	170	95
Abbiegen, Wenden, Rückwärtsfahren, Ein- und Anfahren	14 118	326	1 117	1 129	2 303	2 741	2 415	1 440	1 174	680
falsches Verhalten gegenüber Fußgängern	4 950	64	251	324	737	835	839	634	488	266
darunter										
an Fußgängerüberwegen und -furten ruhender Verkehr, Verkehrssicherung	1 117	5	54	77	154	168	203	139	130	88
Nichtbeachten der Beleuchtungsvorschriften	936	8	28	44	144	196	158	113	63	24
Ladung, Besetzung	157	16	11	5	28	29	27	18	5	2
andere Fehler beim Fahrzeugführer	15 391	707	1 527	1 372	2 519	2 799	2 447	1 376	1 013	591
<b>bei Unfällen mit Getöteten</b>										
Beteiligte	1 127	13	82	103	185	239	186	117	92	64
Fehlverhalten der Fahrzeugführer	888	14	93	90	155	172	139	90	66	61
Verkehrstüchtigkeit	84	2	12	8	12	16	8	10	9	7
darunter Alkoholeinfluss	55	2	9	6	9	12	7	7	3	–
falsche Straßenbenutzung	63	1	6	9	13	7	8	4	9	6
nicht angepaßte Geschwindigkeit	228	5	39	34	48	52	30	18	2	–
Abstand	19	–	–	3	3	4	6	2	–	1
Überholen	39	–	4	7	8	5	9	3	–	2
Vorbeifahren	–	–	–	–	–	–	–	–	–	–
Nebeneinanderfahren	4	–	–	–	–	–	–	1	1	1
Vorfahrt, Vorrang	85	2	2	5	14	11	10	4	14	19
Nichtbeachten der die Vorfahrt regelnden Verkehrszeichen	60	2	1	4	9	8	6	3	10	15
Nichtbeachten der Verkehrsregelung durch Polizeibeamte oder Lichtzeichen	9	–	–	–	3	2	1	–	1	–
Abbiegen, Wenden, Rückwärtsfahren, Ein- und Anfahren	79	1	4	5	12	15	11	10	13	7
falsches Verhalten gegenüber Fußgängern	60	–	5	2	10	9	11	14	3	6
darunter										
an Fußgängerüberwegen und -furten ruhender Verkehr, Verkehrssicherung	11	–	–	–	–	3	2	3	2	1
Nichtbeachten der Beleuchtungsvorschriften	4	–	–	–	1	1	–	–	1	1
Ladung, Besetzung	2	–	1	–	–	–	–	–	–	–
andere Fehler beim Fahrzeugführer	219	3	19	17	33	51	46	24	14	11

1) einschl. ohne Angabe des Alters

**Noch: 7. Ursachen von Straßenverkehrsunfällen 2008**  
**7.3 Fehlverhalten der Fahrzeugführer von Personenkraftwagen bzw. Motorrädern**  
**nach Altersgruppen bei Unfällen mit Personenschaden**

Unfallursache	Fahrer von Personenkraftwagen bzw. Motorrädern									
	ins-gesamt <sup>1)</sup>	darunter im Alter von ... bis unter ... Jahren								
		15 – 18	18 – 21	21 – 25	25 – 35	35 – 45	45 – 55	55 – 65	65 – 75	75 und mehr
<b>bei Fahrern von Personenkraftwagen</b>										
Beteiligte	76 266	133	6 815	7 346	14 152	15 724	12 674	7 308	5 238	2 681
Fehlverhalten der Fahrzeugführer	54 008	126	6 202	5 972	9 948	10 142	8 128	5 004	3 996	2 484
Verkehrstüchtigkeit	2 777	21	331	459	600	482	360	206	178	137
darunter Alkoholeinfluss	1 713	17	219	339	421	336	214	108	48	9
falsche Straßenbenutzung	1 412	3	181	148	202	221	195	119	107	96
nicht angepaßte Geschwindigkeit	7 069	35	1 579	1 240	1 538	1 149	748	386	201	125
Abstand	6 311	12	752	812	1 342	1 293	934	527	350	205
Überholen	1 531	–	155	151	276	225	190	124	104	62
Vorbeifahren	174	1	29	20	25	33	15	19	15	2
Nebeneinanderfahren	771	–	51	73	157	135	104	70	60	26
Vorfahrt, Vorrang	9 411	13	810	781	1 569	1 900	1 542	995	911	585
Nichtbeachten der die Vorfahrt regelnden Verkehrszeichen	6 915	8	585	555	1 132	1 409	1 167	735	684	446
Nichtbeachten der Verkehrsregelung durch Polizeibeamte oder Lichtzeichen	1 327	3	113	123	226	267	196	146	132	82
Abbiegen, Wenden, Rückwärtsfahren, Ein- und Anfahren	11 268	8	985	989	1 914	2 302	1 993	1 213	986	577
falsches Verhalten gegenüber Fußgängern	4 073	3	221	286	616	682	701	534	454	256
darunter										
an Fußgängerüberwegen und -furten	991	–	51	68	132	143	183	122	126	86
ruhender Verkehr, Verkehrssicherung	804	7	27	42	125	165	130	96	58	24
Nichtbeachten der Beleuchtungsvorschriften	18	–	3	–	2	–	1	7	–	–
Ladung, Besetzung	26	–	3	2	4	4	6	6	1	–
andere Fehler beim Fahrzeugführer	8 363	23	1 075	969	1 578	1 551	1 209	702	571	389
<b>bei Fahrern von Motorrädern</b>										
Beteiligte	5 905	434	428	443	845	1 338	1 511	598	209	31
Fehlverhalten der Fahrzeugführer	3 641	283	297	336	533	787	868	324	123	21
Verkehrstüchtigkeit	111	7	8	6	21	31	22	11	3	2
darunter Alkoholeinfluss	88	5	7	4	17	27	20	6	–	2
falsche Straßenbenutzung	108	18	10	5	16	16	24	6	2	–
nicht angepaßte Geschwindigkeit	1 211	81	102	141	202	289	264	89	30	5
Abstand	411	43	28	43	49	82	108	32	19	1
Überholen	368	21	32	36	57	76	93	27	13	4
Vorbeifahren	8	3	–	–	1	1	1	1	1	–
Nebeneinanderfahren	22	–	5	1	3	4	4	4	1	–
Vorfahrt, Vorrang	114	12	14	5	6	24	28	13	7	1
Nichtbeachten der die Vorfahrt regelnden Verkehrszeichen	49	5	7	2	1	7	18	6	2	–
Nichtbeachten der Verkehrsregelung durch Polizeibeamte oder Lichtzeichen	31	3	4	2	3	4	5	5	4	–
Abbiegen, Wenden, Rückwärtsfahren, Ein- und Anfahren	115	14	12	8	14	15	29	15	7	–
falsches Verhalten gegenüber Fußgängern	37	1	3	3	3	8	8	2	–	–
darunter										
an Fußgängerüberwegen und -furten	8	–	2	–	–	2	1	1	–	–
ruhender Verkehr, Verkehrssicherung	2	–	–	–	1	–	–	–	1	–
Nichtbeachten der Beleuchtungsvorschriften	2	–	–	–	1	–	–	1	–	–
Ladung, Besetzung	1	–	–	–	–	1	–	–	–	–
andere Fehler beim Fahrzeugführer	1 131	83	83	88	159	240	287	123	39	8

1) einschl. ohne Angabe des Alters

Noch: **7. Ursachen von Straßenverkehrsunfällen 2008**  
**7.4 Fehlverhalten der Fahrzeugführer nach Altersgruppen und Geschlecht bei Unfällen mit Personenschaden**

Unfallursache	Fahrzeugführer									
	ins-gesamt <sup>1)</sup>	darunter im Alter von ... bis unter ... Jahren								
		15 – 18	18 – 21	21 – 25	25 – 35	35 – 45	45 – 55	55 – 65	65 – 75	75 und mehr
<b>bei männlichen Fahrzeugführern<sup>2)</sup></b>										
Beteiligte	75 180	2 813	5 911	6 122	12 759	15 441	13 419	7 844	5 515	2 613
Fehlverhalten der Fahrzeugführer	54 535	2 180	5 448	5 211	9 446	9 979	8 655	5 216	3 973	2 235
Verkehrstüchtigkeit	3 850	122	413	507	799	697	611	329	235	132
darunter Alkoholeinfluss	2 812	102	313	387	631	547	466	227	114	22
falsche Straßenbenutzung	3 259	317	325	256	427	478	409	250	236	134
nicht angepaßte Geschwindigkeit	7 813	371	1 414	1 112	1 588	1 358	1 018	470	257	121
Abstand	5 747	167	567	615	1 131	1 233	939	527	332	168
Überholen	1 883	84	178	191	358	324	324	159	135	61
Vorbeifahren	164	8	22	17	24	26	21	15	18	5
Nebeneinanderfahren	804	11	40	69	149	186	155	89	66	25
Vorfahrt, Vorrang	7 394	253	573	575	1 153	1 349	1 202	779	746	475
Nichtbeachten der die Vorfahrt regelnden Verkehrszeichen	4 945	114	378	381	761	922	833	540	526	349
Nichtbeachten der Verkehrsregelung durch Polizeibeamte oder Lichtzeichen	1 318	49	101	109	227	241	191	138	128	66
Abbiegen, Wenden, Rückwärtsfahren, Ein- und Anfahren	9 035	239	703	714	1 460	1 696	1 511	991	825	488
falsches Verhalten gegenüber Fußgängern	3 242	55	158	214	497	532	560	460	350	189
darunter										
an Fußgängerüberwegen und -furten	711	4	32	53	100	100	132	98	86	61
ruhender Verkehr, Verkehrssicherung	516	6	16	17	92	138	94	78	48	18
Nichtbeachten der Beleuchtungsvorschriften	101	14	17	7	17	11	10	8	4	–
Ladung, Besetzung	130	10	11	5	25	25	23	17	5	1
andere Fehler beim Fahrzeugführer	10 597	523	1 011	912	1 726	1 926	1 778	1 044	716	418
<b>bei weiblichen Fahrzeugführern<sup>2)</sup></b>										
Beteiligte	36 940	1 118	3 165	3 477	6 803	7 860	6 507	3 331	2 339	1 085
Fehlverhalten der Fahrzeugführer	23 638	707	2 463	2 410	4 304	4 714	3 793	2 054	1 517	858
Verkehrstüchtigkeit	646	14	56	60	132	131	126	52	39	35
darunter Alkoholeinfluss	334	8	27	35	70	91	68	24	7	3
falsche Straßenbenutzung	1 609	122	122	140	217	220	231	179	138	67
nicht angepaßte Geschwindigkeit	2 602	89	474	419	547	491	330	142	62	29
Abstand	2 518	53	310	375	572	495	371	179	100	46
Überholen	445	14	47	39	93	93	69	37	20	15
Vorbeifahren	72	1	15	7	9	20	7	5	5	1
Nebeneinanderfahren	269	5	27	25	68	49	37	28	14	7
Vorfahrt, Vorrang	4 295	117	374	329	725	930	699	434	339	209
Nichtbeachten der die Vorfahrt regelnden Verkehrszeichen	3 087	66	276	221	531	688	528	305	243	154
Nichtbeachten der Verkehrsregelung durch Polizeibeamte oder Lichtzeichen	552	17	47	60	85	108	79	65	42	29
Abbiegen, Wenden, Rückwärtsfahren, Ein- und Anfahren	4 855	87	414	415	843	1 045	904	449	349	192
falsches Verhalten gegenüber Fußgängern	1 486	9	93	110	240	303	279	173	138	77
darunter										
an Fußgängerüberwegen und -furten	360	1	22	24	54	68	71	41	44	27
ruhender Verkehr, Verkehrssicherung	277	2	12	27	52	58	64	35	15	6
Nichtbeachten der Beleuchtungsvorschriften	42	4	3	4	10	3	3	8	1	–
Ladung, Besetzung	22	6	–	–	3	4	4	1	–	1
andere Fehler beim Fahrzeugführer	4 500	184	516	460	793	872	669	332	297	173

1) einschl. ohne Angabe des Alters – 2) Fahrzeugführer ohne Angabe des Geschlechts wurden nicht ausgewertet

**Noch: 7. Ursachen von Straßenverkehrsunfällen 2008**  
**7.5 Fehlverhalten der Fahrer von Personenkraftwagen nach Altersgruppen und Geschlecht**  
**bei Unfällen mit Personenschaden**

Unfallursache	Fahrer von Personenkraftwagen									
	ins-gesamt <sup>1)</sup>	darunter im Alter von ... bis unter ... Jahren								
		15 – 18	18 – 21	21 – 25	25 – 35	35 – 45	45 – 55	55 – 65	65 – 75	75 und mehr
<b>bei männlichen Fahrzeugführern<sup>2)</sup></b>										
Beteiligte	45 043	102	4 266	4 460	8 406	9 239	7 616	4 809	3 724	1 967
Fehlverhalten der Fahrzeugführer	34 094	103	4 105	3 917	6 246	6 125	5 043	3 380	2 871	1 816
Verkehrstüchtigkeit	2 286	20	283	411	495	388	268	166	146	107
darunter Alkoholeinfluss	1 490	17	198	314	371	275	172	92	44	6
falsche Straßenbenutzung	894	3	129	100	138	139	127	80	80	74
nicht angepaßte Geschwindigkeit	4 897	33	1 165	867	1 061	746	484	264	154	98
Abstand	3 989	10	466	462	804	833	593	363	267	160
Überholen	967	–	115	119	192	149	140	89	87	49
Vorbeifahren	102	1	16	14	17	15	9	14	12	1
Nebeneinanderfahren	441	–	25	49	93	87	70	45	46	19
Vorfahrt, Vorrang	5 539	4	477	481	901	1 030	918	614	623	419
Nichtbeachten der die Vorfahrt regelnden Verkehrszeichen	3 999	1	326	342	626	747	673	452	465	318
Nichtbeachten der Verkehrsregelung durch Polizeibeamte oder Lichtzeichen	874	2	78	76	156	173	131	95	97	57
Abbiegen, Wenden, Rückwärtsfahren, Ein- und Anfahren	6 804	6	608	600	1 119	1 317	1 151	802	692	424
falsches Verhalten gegenüber Fußgängern	2 536	3	134	182	392	396	439	371	320	182
darunter										
an Fußgängerüberwegen und -furten ruhender Verkehr, Verkehrssicherung	602	–	31	44	81	78	112	83	82	59
Nichtbeachten der Beleuchtungsvorschriften	419	5	15	15	76	108	69	63	43	18
Ladung, Besetzung	20	–	3	2	3	2	3	6	1	–
andere Fehler beim Fahrzeugführer	5 195	18	668	615	954	915	772	500	400	265
<b>bei weiblichen Fahrzeugführern<sup>2)</sup></b>										
Beteiligte	27 635	31	2 549	2 886	5 743	6 484	5 058	2 499	1 514	714
Fehlverhalten der Fahrzeugführer	18 556	23	2 097	2 055	3 700	4 016	3 085	1 624	1 125	668
Verkehrstüchtigkeit	490	1	48	48	105	94	92	40	32	30
darunter Alkoholeinfluss	222	–	21	25	50	61	42	16	4	3
falsche Straßenbenutzung	406	–	52	48	64	82	68	39	27	22
nicht angepaßte Geschwindigkeit	2 133	2	414	373	477	403	264	122	47	27
Abstand	2 273	2	286	350	538	460	341	164	83	45
Überholen	356	–	40	32	84	76	50	35	17	13
Vorbeifahren	61	–	13	6	8	18	6	5	3	1
Nebeneinanderfahren	247	–	26	24	63	48	34	25	14	7
Vorfahrt, Vorrang	3 670	9	333	300	667	870	624	381	288	166
Nichtbeachten der die Vorfahrt regelnden Verkehrszeichen	2 797	7	259	213	505	662	494	283	219	128
Nichtbeachten der Verkehrsregelung durch Polizeibeamte oder Lichtzeichen	424	1	35	47	70	94	65	51	35	25
Abbiegen, Wenden, Rückwärtsfahren, Ein- und Anfahren	4 283	2	377	389	795	985	842	411	294	153
falsches Verhalten gegenüber Fußgängern	1 376	–	87	104	224	286	262	163	134	74
darunter										
an Fußgängerüberwegen und -furten ruhender Verkehr, Verkehrssicherung	349	–	20	24	51	65	71	39	44	27
Nichtbeachten der Beleuchtungsvorschriften	268	2	12	27	49	57	61	33	15	6
Ladung, Besetzung	9	–	2	–	1	–	1	4	–	–
andere Fehler beim Fahrzeugführer	6	–	–	–	1	2	3	–	–	–
andere Fehler beim Fahrzeugführer	2 978	5	407	354	624	635	437	202	171	124

1) einschl. ohne Angabe des Alters – 2) Fahrzeugführer ohne Angabe des Geschlechts wurden nicht ausgewertet

**Noch: 7. Ursachen von Straßenverkehrsunfällen 2008**  
**7.6 Fehlverhalten der Fahrzeugführer nach Altersgruppen bei Unfällen mit Personenschaden**  
**nach Art der Verkehrsbeteiligung**

Unfallursache	Fahrzeugführer									
	insgesamt <sup>1)</sup>	darunter im Alter von ... bis unter ... Jahren								
		15 – 18	18 – 21	21 – 25	25 – 35	35 – 45	45 – 55	55 – 65	65 – 75	75 und mehr
<b>Insgesamt</b>										
Beteiligte Fahrzeugführer	116 571	3 931	9 076	9 599	19 565	23 302	19 926	11 176	7 854	3 698
Fehlverhalten der Fahrzeugführer										
insgesamt	80 053	2 887	7 911	7 621	13 752	14 694	12 448	7 272	5 490	3 093
darunter										
Verkehrstüchtigkeit	4 497	136	469	567	931	828	737	381	274	167
darunter Alkoholeinfluss	3 147	110	340	422	701	638	534	251	121	25
falsche Straßenbenutzung	5 042	439	447	396	644	698	640	429	374	201
nicht angepaßte Geschwindigkeit	10 467	460	1 888	1 531	2 135	1 849	1 348	612	319	150
Abstand	8 334	220	877	990	1 703	1 728	1 310	706	432	214
Überholen	2 613	98	225	230	451	417	393	196	155	76
Vorfahrt, Vorrang	11 938	370	947	904	1 879	2 279	1 901	1 214	1 085	684
Fehler beim Abbiegen	7 175	169	674	612	1 183	1 341	1 214	702	616	384
Fehler beim Ein- und Anfahren	4 223	147	253	291	633	808	693	436	338	187
Falsches Verhalten gegen Fußgänger	4 950	64	251	324	737	835	839	634	488	266
andere Fehler beim Fahrzeugführer	15 391	707	1 527	1 372	2 519	2 799	2 447	1 376	1 013	591
<b>Motorräder</b>										
Beteiligte Fahrzeugführer	5 905	434	428	443	845	1 338	1 511	598	209	31
Fehlverhalten der Fahrzeugführer										
insgesamt	3 641	283	297	336	533	787	868	324	123	21
darunter										
Verkehrstüchtigkeit	111	7	8	6	21	31	22	11	3	2
darunter Alkoholeinfluss	88	5	7	4	17	27	20	6	–	2
falsche Straßenbenutzung	108	18	10	5	16	16	24	6	2	–
nicht angepaßte Geschwindigkeit	1 211	81	102	141	202	289	264	89	30	5
Abstand	411	43	28	43	49	82	108	32	19	1
Überholen	368	21	32	36	57	76	93	27	13	4
Vorfahrt, Vorrang	114	12	14	5	6	24	28	13	7	1
Fehler beim Abbiegen	71	8	7	5	8	9	22	8	3	–
Fehler beim Ein- und Anfahren	31	4	4	2	4	5	4	5	3	–
Falsches Verhalten gegen Fußgänger	37	1	3	3	3	8	8	2	–	–
andere Fehler beim Fahrzeugführer	1 131	83	83	88	159	240	287	123	39	8
<b>Personenkraftwagen</b>										
Beteiligte Fahrzeugführer	76 266	133	6 815	7 346	14 152	15 724	12 674	7 308	5 238	2 681
Fehlverhalten der Fahrzeugführer										
insgesamt	54 008	126	6 202	5 972	9 948	10 142	8 128	5 004	3 996	2 484
darunter										
Verkehrstüchtigkeit	2 777	21	331	459	600	482	360	206	178	137
darunter Alkoholeinfluss	1 713	17	219	339	421	336	214	108	48	9
falsche Straßenbenutzung	1 412	3	181	148	202	221	195	119	107	96
nicht angepaßte Geschwindigkeit	7 069	35	1 579	1 240	1 538	1 149	748	386	201	125
Abstand	6 311	12	752	812	1 342	1 293	934	527	350	205
Überholen	1 531	–	155	151	276	225	190	124	104	62
Vorfahrt, Vorrang	9 411	13	810	781	1 569	1 900	1 542	995	911	585
Fehler beim Abbiegen	5 847	6	610	539	989	1 121	988	584	530	330
Fehler beim Ein- und Anfahren	3 039	1	189	245	517	672	576	364	251	139
Falsches Verhalten gegen Fußgänger	4 073	3	221	286	616	682	701	534	454	256
andere Fehler beim Fahrzeugführer	8 363	23	1 075	969	1 578	1 551	1 209	702	571	389
<b>Güterkraftfahrzeuge</b>										
Beteiligte Fahrzeugführer	6 881	1	144	360	1 432	1 928	1 619	777	183	14
Fehlverhalten der Fahrzeugführer										
insgesamt	5 089	2	140	332	1 181	1 389	1 131	552	151	11
darunter										
Verkehrstüchtigkeit	144	1	5	14	27	34	38	20	5	–
darunter Alkoholeinfluss	65	1	2	5	16	16	17	7	1	–
falsche Straßenbenutzung	140	–	3	10	31	41	26	9	2	–
nicht angepaßte Geschwindigkeit	616	–	23	55	185	167	120	50	12	1
Abstand	813	–	23	64	208	226	173	88	21	2
Überholen	218	–	5	13	45	42	43	23	8	1
Vorfahrt, Vorrang	644	–	18	37	144	180	154	74	26	2
Fehler beim Abbiegen	462	–	16	28	93	138	110	51	11	2
Fehler beim Ein- und Anfahren	172	–	6	11	32	53	38	19	9	–
Falsches Verhalten gegen Fußgänger	226	–	3	8	57	54	41	42	9	–
andere Fehler beim Fahrzeugführer	935	1	30	59	217	259	210	99	29	3

1) einschl. ohne Angabe des Alters



Noch: **7. Ursachen von Straßenverkehrsunfällen 2008**  
**7.7 Fehlverhalten der Fahrzeugführer nach Altersgruppen bei schwerwiegenden Unfällen mit Sachschaden (i. e. S.)**

Unfallursache	Fahrzeugführer									
	insgesamt <sup>1)</sup>	darunter im Alter von ... bis unter ... Jahren								
		15 – 18	18 – 21	21 – 25	25 – 35	35 – 45	45 – 55	55 – 65	65 – 75	75 und mehr
<b>alle Fahrzeugführer</b>										
Beteiligte	39 245	303	3 781	4 058	7 052	7 723	6 028	3 279	2 172	1 128
Fehlverhalten der Fahrzeugführer	27 154	295	3 520	3 477	5 209	4 995	3 712	2 045	1 477	973
Verkehrstüchtigkeit	2 773	45	400	502	646	487	351	164	112	60
darunter Alkoholeinfluss	2 098	36	308	401	517	391	268	114	54	6
falsche Straßenbenutzung	1 044	11	111	99	156	169	136	72	53	57
nicht angepaßte Geschwindigkeit	4 991	63	1 069	970	1 197	795	482	183	70	32
Abstand	715	12	66	82	151	159	99	44	31	11
Überholen	1 160	7	104	125	185	185	140	103	37	36
Vorbeifahren	83	–	5	6	21	10	13	5	8	1
Nebeneinanderfahren	551	1	23	24	83	86	84	49	19	5
Vorfahrt, Vorrang	7 114	48	712	647	1 196	1 441	1 148	725	658	462
Nichtbeachten der die Vorfahrt regelnden Verkehrszeichen	4 567	28	506	399	720	907	703	488	456	331
Nichtbeachten der Verkehrsregelung durch Polizeibeamte oder Lichtzeichen	1 136	2	87	110	200	232	219	118	97	64
Abbiegen, Wenden, Rückwärtsfahren, Ein- und Anfahren	4 338	42	560	458	750	858	693	412	315	186
falsches Verhalten gegenüber Fußgängern	5	–	1	2	1	–	–	–	–	–
darunter										
an Fußgängerüberwegen und -furten	1	–	–	–	–	–	–	–	–	–
ruhender Verkehr, Verkehrssicherung	64	–	1	7	7	9	11	6	3	1
Nichtbeachten der Beleuchtungsvorschriften	16	–	–	2	5	1	2	–	1	–
Ladung, Besetzung	168	2	2	8	18	47	34	17	6	2
andere Fehler beim Fahrzeugführer	4 132	64	466	545	793	748	519	265	164	120
<b>Fahrer von Personenkraftwagen</b>										
Beteiligte	34 373	115	3 610	3 804	6 261	6 590	5 047	2 820	2 043	1 111
Fehlverhalten der Fahrzeugführer	24 079	160	3 386	3 276	4 688	4 324	3 186	1 783	1 403	960
Verkehrstüchtigkeit	2 600	40	389	487	607	433	317	151	110	60
darunter Alkoholeinfluss	1 999	33	302	399	488	358	248	109	53	6
falsche Straßenbenutzung	881	4	104	93	135	138	114	64	50	57
nicht angepaßte Geschwindigkeit	4 655	45	1 046	935	1 120	711	436	159	62	32
Abstand	599	3	64	75	128	132	85	34	26	11
Überholen	942	1	93	107	155	148	106	78	36	35
Vorbeifahren	67	–	5	6	20	5	10	3	6	1
Nebeneinanderfahren	404	1	22	23	66	56	53	35	17	3
Vorfahrt, Vorrang	6 551	7	683	602	1 080	1 323	1 033	673	639	456
Nichtbeachten der die Vorfahrt regelnden Verkehrszeichen	4 240	4	493	375	656	835	633	453	445	327
Nichtbeachten der Verkehrsregelung durch Polizeibeamte oder Lichtzeichen	1 046	1	82	102	177	211	203	110	90	64
Abbiegen, Wenden, Rückwärtsfahren, Ein- und Anfahren	3 853	14	538	422	656	742	598	360	301	184
falsches Verhalten gegenüber Fußgängern	4	–	1	2	1	–	–	–	–	–
darunter										
an Fußgängerüberwegen und -furten	–	–	–	–	–	–	–	–	–	–
ruhender Verkehr, Verkehrssicherung	56	–	1	6	7	8	11	4	3	1
Nichtbeachten der Beleuchtungsvorschriften	10	–	–	2	3	1	2	–	1	–
Ladung, Besetzung	54	–	1	4	10	18	8	8	3	1
andere Fehler beim Fahrzeugführer	3 403	45	439	512	700	609	413	214	149	119

1) einschl. ohne Angabe des Alters

**Noch: 7. Ursachen von Straßenverkehrsunfällen 2008**  
**7.8 Fehlverhalten der Fahrzeugführer je 1 000 Beteiligte nach Altersgruppen und Geschlecht**  
**bei Unfällen mit Personenschaden**

Unfallursache	Fahrzeugführer									
	ins- gesamt <sup>1)</sup>	darunter im Alter von ... bis unter ... Jahren								
		15 – 18	18 – 21	21 – 25	25 – 35	35 – 45	45 – 55	55 – 65	65 – 75	75 und mehr
<b>männliche Fahrzeugführer<sup>2)</sup></b>										
Beteiligte	75 180	2 813	5 911	6 122	12 759	15 441	13 419	7 844	5 515	2 613
Fehlverhalten der Fahrzeugführer je 1 000 Beteiligte	725	775	922	851	740	646	645	665	720	855
Verkehrstüchtigkeit	51	43	70	83	63	45	46	42	43	51
darunter Alkoholeinfluss	37	36	53	63	49	35	35	29	21	8
falsche Straßenbenutzung	43	113	55	42	33	31	30	32	43	51
nicht angepaßte Geschwindigkeit	104	132	239	182	124	88	76	60	47	46
Abstand	76	59	96	100	89	80	70	67	60	64
Überholen	25	30	30	31	28	21	24	20	24	23
Vorbeifahren	2	3	4	3	2	2	2	2	3	2
Nebeneinanderfahren	11	4	7	11	12	12	12	11	12	10
Vorfahrt, Vorrang	98	90	97	94	90	87	90	99	135	182
Nichtbeachten der die Vorfahrt regelnden Verkehrszeichen	66	41	64	62	60	60	62	69	95	134
Nichtbeachten der Verkehrsregelung durch Polizeibeamte oder Lichtzeichen	18	17	17	18	18	16	14	18	23	25
Abbiegen, Wenden, Rückwärtsfahren, Ein- und Anfahren	120	85	119	117	114	110	113	126	150	187
falsches Verhalten gegenüber Fußgängern	43	20	27	35	39	34	42	59	63	72
darunter										
an Fußgängerüberwegen und -furten	9	1	5	9	8	6	10	12	16	23
ruhender Verkehr, Verkehrssicherung	7	2	3	3	7	9	7	10	9	7
Nichtbeachten der Beleuchtungsvorschriften	1	5	3	1	1	1	1	1	1	–
Ladung, Besetzung	2	4	2	1	2	2	2	2	1	–
andere Fehler beim Fahrzeugführer	141	186	171	149	135	125	132	133	130	160
<b>weibliche Fahrzeugführer<sup>2)</sup></b>										
Beteiligte	36 940	1 118	3 165	3 477	6 803	7 860	6 507	3 331	2 339	1 085
Fehlverhalten der Fahrzeugführer je 1 000 Beteiligte	640	632	778	693	633	600	583	617	649	791
Verkehrstüchtigkeit	17	13	18	17	19	17	19	16	17	32
darunter Alkoholeinfluss	9	7	9	10	10	12	10	7	3	3
falsche Straßenbenutzung	44	109	39	40	32	28	36	54	59	62
nicht angepaßte Geschwindigkeit	70	80	150	121	80	62	51	43	27	27
Abstand	68	47	98	108	84	63	57	54	43	42
Überholen	12	13	15	11	14	12	11	11	9	14
Vorbeifahren	2	1	5	2	1	3	1	2	2	1
Nebeneinanderfahren	7	4	9	7	10	6	6	8	6	6
Vorfahrt, Vorrang	116	105	118	95	107	118	107	130	145	193
Nichtbeachten der die Vorfahrt regelnden Verkehrszeichen	84	59	87	64	78	88	81	92	104	142
Nichtbeachten der Verkehrsregelung durch Polizeibeamte oder Lichtzeichen	15	15	15	17	12	14	12	20	18	27
Abbiegen, Wenden, Rückwärtsfahren, Ein- und Anfahren	131	78	131	119	124	133	139	135	149	177
falsches Verhalten gegenüber Fußgängern	40	8	29	32	35	39	43	52	59	71
darunter										
an Fußgängerüberwegen und -furten	10	1	7	7	8	9	11	12	19	25
ruhender Verkehr, Verkehrssicherung	7	2	4	8	8	7	10	11	6	6
Nichtbeachten der Beleuchtungsvorschriften	1	4	1	1	1	–	–	2	–	–
Ladung, Besetzung	1	5	–	–	–	1	1	–	–	1
andere Fehler beim Fahrzeugführer	122	165	163	132	117	111	103	100	127	159

1) einschl. ohne Angabe des Alters – 2) Fahrzeugführer ohne Angabe des Geschlechts wurden nicht ausgewertet

Noch: **7. Ursachen von Straßenverkehrsunfällen 2008**  
**7.9 Fehlverhalten der Fahrzeugführer je 1 000 Beteiligte nach Altersgruppen bei Unfällen mit Personenschaden**

Unfallursache	Fahrzeugführer									
	ins- gesamt <sup>1)</sup>	darunter im Alter von ... bis unter ... Jahren								
		15 – 18	18 – 21	21 – 25	25 – 35	35 – 45	45 – 55	55 – 65	65 – 75	75 und mehr
<b>Insgesamt</b>										
Beteiligte Fahrzeugführer	116 571	3 931	9 076	9 599	19 565	23 302	19 926	11 176	7 854	3 698
Fehlverhalten der Fahrzeugführer insgesamt	687	734	872	794	703	631	625	651	699	836
darunter										
Verkehrstüchtigkeit	39	35	52	59	48	36	37	34	35	45
darunter Alkoholeinfluss	27	28	37	44	36	27	27	22	15	7
falsche Straßenbenutzung	43	112	49	41	33	30	32	38	48	54
nicht angepaßte Geschwindigkeit	90	117	208	159	109	79	68	55	41	41
Abstand	71	56	97	103	87	74	66	63	55	58
Überholen	22	25	25	24	23	18	20	18	20	21
Vorfahrt, Vorrang	102	94	104	94	96	98	95	109	138	185
Fehler beim Abbiegen	62	43	74	64	60	58	61	63	78	104
Fehler beim Ein- und Anfahren	36	37	28	30	32	35	35	39	43	51
falsches Verhalten gegen Fußgänger	42	16	28	34	38	36	42	57	62	72
andere Fehler beim Fahrzeugführer	132	180	168	143	129	120	123	123	129	160
<b>Motorräder</b>										
Beteiligte Fahrzeugführer	5 905	434	428	443	845	1 338	1 511	598	209	31
Fehlverhalten der Fahrzeugführer insgesamt	617	652	694	758	631	588	574	542	589	677
darunter										
Verkehrstüchtigkeit	19	16	19	14	25	23	15	18	14	65
darunter Alkoholeinfluss	15	12	16	9	20	20	13	10	–	65
falsche Straßenbenutzung	18	41	23	11	19	12	16	10	10	–
nicht angepaßte Geschwindigkeit	205	187	238	318	239	216	175	149	144	161
Abstand	70	99	65	97	58	61	71	54	91	32
Überholen	62	48	75	81	67	57	62	45	62	129
Vorfahrt, Vorrang	19	28	33	11	7	18	19	22	33	32
Fehler beim Abbiegen	12	18	16	11	9	7	15	13	14	–
Fehler beim Ein- und Anfahren	5	9	9	5	5	4	3	8	14	–
falsches Verhalten gegen Fußgänger	6	2	7	7	4	6	5	3	–	–
andere Fehler beim Fahrzeugführer	192	191	194	199	188	179	190	206	187	258
<b>Personenkraftwagen</b>										
Beteiligte Fahrzeugführer	76 266	133	6 815	7 346	14 152	15 724	12 674	7 308	5 238	2 681
Fehlverhalten der Fahrzeugführer insgesamt	708	947	910	813	703	645	641	685	763	927
darunter										
Verkehrstüchtigkeit	36	158	49	62	42	31	28	28	34	51
darunter Alkoholeinfluss	22	128	32	46	30	21	17	15	9	3
falsche Straßenbenutzung	19	23	27	20	14	14	15	16	20	36
nicht angepaßte Geschwindigkeit	93	263	232	169	109	73	59	53	38	47
Abstand	83	90	110	111	95	82	74	72	67	76
Überholen	20	–	23	21	20	14	15	17	20	23
Vorfahrt, Vorrang	123	98	119	106	111	121	122	136	174	218
Fehler beim Abbiegen	77	45	90	73	70	71	78	80	101	123
Fehler beim Ein- und Anfahren	40	8	28	33	37	43	45	50	48	52
falsches Verhalten gegen Fußgänger	53	23	32	39	44	43	55	73	87	95
andere Fehler beim Fahrzeugführer	110	173	158	132	112	99	95	96	109	145
<b>Güterkraftfahrzeuge</b>										
Beteiligte Fahrzeugführer	6 881	1	144	360	1 432	1 928	1 619	777	183	14
Fehlverhalten der Fahrzeugführer insgesamt	740	–	972	922	825	720	699	710	825	786
darunter										
Verkehrstüchtigkeit	21	–	35	39	19	18	23	26	27	–
darunter Alkoholeinfluss	9	–	14	14	11	8	11	9	5	–
falsche Straßenbenutzung	20	–	21	28	22	21	16	12	11	–
nicht angepaßte Geschwindigkeit	90	–	160	153	129	87	74	64	66	71
Abstand	118	–	160	178	145	117	107	113	115	143
Überholen	32	–	35	36	31	22	27	30	44	71
Vorfahrt, Vorrang	94	–	125	103	101	93	95	95	142	143
Fehler beim Abbiegen	67	–	111	78	65	72	68	66	60	143
Fehler beim Ein- und Anfahren	25	–	42	31	22	27	23	24	49	–
falsches Verhalten gegen Fußgänger	33	–	21	22	40	28	25	54	49	–
andere Fehler beim Fahrzeugführer	136	–	208	164	152	134	130	127	158	214

1) einschl. ohne Angabe des Alters

Noch: 7. Ursachen von Straßenverkehrsunfällen 2008  
7.10 Technische Mängel der Fahrzeuge nach der Fahrzeugart

Unfallursache a = Insgesamt b = innerhalb von Ortschaften c = außerhalb von Ortschaften	Straßenverkehrsunfälle										
	ins- gesamt <sup>1)</sup>	Kraftfahr- zeugführer zusammen	darunter mit Führem von							Führer von Fahrrädern	
			Mofas, Mopeds	Motor- rädern	Personen- kraftwagen	Kraft- omni- bussen, Obussen	Güterkraft- fahrzeugen	landwirt- schaftl. Zug- maschinen	zu- sammen	darunter Kinder im Alter von 6 – 14 Jahren	
<b>bei Unfällen mit Getöteten</b>											
Technische Mängel, Wartungsmängel	a	16	10	–	2	7	–	1	–	6	–
	b	7	3	–	–	3	–	–	–	4	–
	c	9	7	–	2	4	–	1	–	2	–
Beleuchtung	a	4	2	–	1	1	–	–	–	2	–
	b	1	–	–	–	–	–	–	–	1	–
	c	3	2	–	1	–	–	–	–	1	–
Bereifung	a	6	6	–	–	5	–	1	–	–	–
	b	3	3	–	–	3	–	–	–	–	–
	c	3	3	–	–	2	–	1	–	–	–
Bremsen	a	3	–	–	–	–	–	–	–	3	–
	b	2	–	–	–	–	–	–	–	2	–
	c	1	–	–	–	–	–	–	–	1	–
Lenkung	a	1	1	–	–	1	–	–	–	–	–
	b	–	–	–	–	–	–	–	–	–	–
	c	1	1	–	–	1	–	–	–	–	–
Zugvorrichtung	a	–	–	–	–	–	–	–	–	–	–
	b	–	–	–	–	–	–	–	–	–	–
	c	–	–	–	–	–	–	–	–	–	–
andere Mängel	a	2	1	–	1	–	–	–	–	1	–
	b	1	–	–	–	–	–	–	–	1	–
	c	1	1	–	1	–	–	–	–	–	–
<b>bei Unfällen mit Personenschaden</b>											
Technische Mängel, Wartungsmängel	a	858	519	85	51	282	9	79	8	326	64
	b	580	276	73	24	133	8	30	5	292	63
	c	278	243	12	27	149	1	49	3	34	1
Beleuchtung	a	153	25	14	2	7	1	–	1	128	13
	b	125	17	11	1	4	1	–	–	108	13
	c	28	8	3	1	3	–	–	1	20	–
Bereifung	a	260	245	12	23	166	–	41	1	15	3
	b	104	91	11	10	61	–	8	1	13	3
	c	156	154	1	13	105	–	33	–	2	–
Bremsen	a	197	73	17	7	32	1	14	1	122	32
	b	166	45	14	3	19	1	7	–	119	31
	c	31	28	3	4	13	–	7	1	3	1
Lenkung	a	28	20	1	4	14	1	–	–	8	2
	b	20	13	1	3	8	1	–	–	7	2
	c	8	7	–	1	6	–	–	–	1	–
Zugvorrichtung	a	11	11	–	1	7	–	2	1	–	–
	b	8	8	–	1	4	–	2	1	–	–
	c	3	3	–	–	3	–	–	–	–	–
andere Mängel	a	209	145	41	14	56	6	22	4	53	14
	b	157	102	36	6	37	5	13	3	45	14
	c	52	43	5	8	19	1	9	1	8	–
<b>bei schwerwiegenden Unfällen mit Sachschaden (i. e. S.)</b>											
Technische Mängel, Wartungsmängel	a	321	314	8	4	227	4	59	7	4	2
	b	137	131	6	3	104	1	13	3	4	2
	c	184	183	2	1	123	3	46	4	–	–
Beleuchtung	a	12	10	1	1	6	–	–	2	2	–
	b	6	4	–	–	4	–	–	–	2	–
	c	6	6	1	1	2	–	–	2	–	–
Bereifung	a	170	170	1	1	145	1	20	–	–	–
	b	60	60	1	1	55	–	3	–	–	–
	c	110	110	–	–	90	1	17	–	–	–
Bremsen	a	38	37	2	–	23	1	9	1	1	1
	b	24	23	2	–	16	–	3	1	1	1
	c	14	14	–	–	7	1	6	–	–	–
Lenkung	a	18	18	1	–	15	–	2	–	–	–
	b	12	12	1	–	9	–	2	–	–	–
	c	6	6	–	–	6	–	–	–	–	–
Zugvorrichtung	a	12	12	–	–	3	–	7	1	–	–
	b	5	5	–	–	2	–	3	–	–	–
	c	7	7	–	–	1	–	4	1	–	–
andere Mängel	a	71	67	3	2	35	2	21	3	1	1
	b	30	27	2	2	18	1	2	2	1	1
	c	41	40	1	–	17	1	19	1	–	–

1) einschl. Straßenbahnen, Eisenbahnen, bespannter Fuhrwerke sowie sonstiger und unbekannter Fahrzeuge

**Noch: 7. Ursachen von Straßenverkehrsunfällen 2008**  
**7.11 Fehlverhalten der Fußgänger nach Altersklassen**

Unfallursache a = Insgesamt b = innerhalb von Ortschaften c = außerhalb von Ortschaften		Fehlverhalten der Fußgänger bei Unfällen						schwer- wiegende Unfälle mit Sachschaden (i. e. S.)
		mit Getöteten			mit Personenschaden			
		insgesamt	darunter im Alter von ... bis unter ... Jahren		insgesamt	darunter im Alter von ... bis unter ... Jahren		
			6 – 14	65 und mehr		6 – 14	65 und mehr	
Fehlverhalten der Fußgänger	a	108	4	46	4 628	1 462	576	41
	b	75	3	42	4 368	1 424	546	33
	c	33	1	4	260	38	30	8
davon in Bezug auf Verkehrstüchtigkeit	a	19	–	1	264	2	27	2
	b	10	–	1	220	2	25	–
	c	9	–	–	44	–	2	2
Alkoholeinfluss	a	19	–	1	220	–	19	2
	b	10	–	1	181	–	18	–
	c	9	–	–	39	–	1	2
Einfluss anderer berauschender Mittel (z. B. Drogen)	a	–	–	–	–	–	–	–
	b	–	–	–	13	–	–	–
	c	–	–	–	1	–	–	–
Übermüdung	a	–	–	–	–	–	–	–
	b	–	–	–	–	–	–	–
	c	–	–	–	–	–	–	–
sonstige körperliche oder geistige Mängel	a	–	–	–	30	2	8	–
	b	–	–	–	26	2	7	–
	c	–	–	–	4	–	1	–
falsches Verhalten der Fußgänger	a	89	4	45	4 364	1 460	549	39
	b	65	3	41	4 148	1 422	521	33
	c	24	1	4	216	38	28	6
beim Überschreiten der Fahrbahn	a	71	4	43	3 506	1 271	451	26
	b	56	3	39	3 373	1 242	430	25
	c	15	1	4	133	29	21	1
an Stellen, an denen der Fußgänger- verkehr durch Polizeibeamte oder Lichtzeichen geregelt war	a	8	–	5	368	98	41	5
	b	7	–	5	358	95	40	5
	c	1	–	–	10	3	1	–
auf Fußgängerüberwegen ohne Verkehrsregelung durch Polizeibeamte oder Lichtzeichen	a	–	–	–	3	1	1	–
	b	–	–	–	3	1	1	–
	c	–	–	–	–	–	–	–
in der Nähe von Kreuzungen oder Einmündungen, Lichtzeichen- anlagen oder Fußgängerüberwegen bei dichtem Verkehr	a	8	–	6	224	66	46	1
	b	7	–	5	221	65	44	1
	c	1	–	1	3	1	2	–
an anderen Stellen durch plötzliches Hervortreten hinter Hindernissen	a	6	1	5	767	394	54	4
	b	6	1	5	751	387	54	4
	c	–	–	–	16	7	–	–
ohne auf den Fahrzeugverkehr zu achten	a	44	3	25	1 922	662	280	14
	b	33	2	22	1 842	645	266	13
	c	11	1	3	80	17	14	1
durch sonstiges falsches Verhalten	a	5	–	2	222	50	29	2
	b	3	–	2	198	49	25	2
	c	2	–	–	24	1	4	–
Nichtbenutzen des Gehweges	a	4	–	1	105	15	15	1
	b	2	–	1	94	15	14	–
	c	2	–	–	11	–	1	1
Nichtbenutzen der vorgeschriebenen Straßenseite	a	1	–	–	16	2	1	1
	b	–	–	–	1	–	–	–
	c	1	–	–	15	2	1	1
Spielen auf oder neben der Fahrbahn	a	–	–	–	107	76	–	–
	b	–	–	–	98	70	–	–
	c	–	–	–	9	6	–	–
andere Fehler der Fußgänger	a	13	–	1	630	96	82	11
	b	7	–	1	582	95	77	8
	c	6	–	–	48	1	5	3

Noch: **7. Ursachen von Straßenverkehrsunfällen 2008**  
**7.12 Allgemeine Unfallursachen nach Straßenkategorien**

Unfallursache	Straßenkategorien									
	innerhalb von Ort- schaften	außerhalb von Ort- schaften	ins- gesamt	davon auf						
				Bundes- auto- bahnen	Bundesstraßen		Land- und Kreisstraßen		anderen Straßen	
				zu- sammen	darunter außerhalb	zu- sammen	darunter außerhalb	zu- sammen	darunter außerhalb	

**bei Unfällen mit Getöteten**

Straßenverhältnisse als Unfallursachen

Straßenverhältnisse	12	48	60	12	11	10	32	23	5	3
Glätte oder Schlüpfrigkeit der Fahrbahn	12	40	52	10	9	8	28	19	5	3
Verunreinigung durch ausgeflossenes Öl	–	2	2	1	–	–	1	1	–	–
andere Verunreinigungen durch Straßenbenutzer	–	–	–	–	–	–	–	–	–	–
Schnee, Eis	2	13	15	1	3	3	9	7	2	2
Regen	9	24	33	8	6	5	17	11	2	–
andere Einflüsse (u. a. Laub, angeschwemmter Lehm)	1	1	2	–	–	–	1	–	1	1
Zustand der Straße	–	5	5	2	–	–	3	3	–	–
Spurrillen, im Zusammenhang mit Regen, Schnee oder Eis	–	1	1	1	–	–	–	–	–	–
anderer Zustand der Straße	–	4	4	1	–	–	3	3	–	–
nicht ordnungsgemäßer Zustand der Verkehrszeichen oder -einrichtungen	–	–	–	–	–	–	–	–	–	–
mangelhafte Beleuchtung der Straße	–	3	3	–	2	2	1	1	–	–
mangelhafte Sicherung von Bahnübergängen	–	–	–	–	–	–	–	–	–	–

Witterungseinflüsse als Unfallursachen

Witterungseinflüsse	2	7	9	3	2	2	3	2	1	–
Sichtbehinderung durch Nebel	–	1	1	–	1	1	–	–	–	–
starken Regen, Hagel, Schneegestöber usw.	1	–	1	–	–	–	1	–	–	–
blendende Sonne	1	2	3	2	–	–	–	–	1	–
Seitenwind	–	4	4	1	1	1	2	2	–	–
Unwetter oder sonstige Witterungseinflüsse	–	–	–	–	–	–	–	–	–	–

Hindernisse und sonstige Unfallursachen

Hindernisse, sonstige Unfallursachen	4	17	21	12	2	1	3	3	4	1
Hindernisse	1	4	5	1	1	1	2	2	1	–
nicht oder unzureichend gesicherte Arbeitsstellen auf der Fahrbahn	–	–	–	–	–	–	–	–	–	–
Wild auf der Fahrbahn	–	2	2	1	–	–	1	1	–	–
anderes Tier auf der Fahrbahn	1	2	3	–	1	1	1	1	1	–
sonstiges Hindernis auf der Fahrbahn	–	–	–	–	–	–	–	–	–	–
sonstige Ursachen allgemeiner Art	3	13	16	11	1	–	1	1	3	1

Unfallursachen von anderen Personen soweit nicht Fahrzeugführer oder Fußgänger

Führer von Handwagen, Tieren und andere zu Fuß gehende Personen	–	1	1	–	–	–	1	1	–	–
<b>Unfallursachen bei Unfällen mit Getöteten insgesamt</b>	<b>448</b>	<b>655</b>	<b>1 103</b>	<b>155</b>	<b>209</b>	<b>133</b>	<b>554</b>	<b>331</b>	<b>185</b>	<b>36</b>

Noch: **7. Ursachen von Straßenverkehrsunfällen 2008**  
 Noch: **7.12 Allgemeine Unfallursachen nach Straßenkategorien**

Unfallursache	Straßenkategorien									
	innerhalb von Ort- schaften	außerhalb von Ort- schaften	ins- gesamt	davon auf						
				Bundes- auto- bahnen	Bundesstraßen		Land- und Kreisstraßen		anderen Straßen	
				zu- sammen	darunter außerhalb	zu- sammen	darunter außerhalb	zu- sammen	darunter außerhalb	
<b>bei Unfällen mit Personenschaden</b>										
Straßenverhältnisse als Unfallursachen										
Straßenverhältnisse	2 032	1 721	3 753	549	479	215	1 556	775	1 169	182
Glätte oder Schlüpfrigkeit der Fahrbahn	1 893	1 624	3 517	535	452	208	1 462	722	1 068	159
Verunreinigung durch ausgeflossenes Öl	135	44	179	6	28	8	79	27	66	3
andere Verunreinigungen durch Straßenbenutzer	33	29	62	2	6	2	19	12	35	13
Schnee, Eis	373	588	961	89	116	89	488	339	268	71
Regen	1 171	872	2 043	432	281	103	772	302	558	35
andere Einflüsse (u. a. Laub, angeschwemmter Lehm)	181	91	272	6	21	6	104	42	141	37
Zustand der Straße	114	80	194	13	20	4	76	42	85	21
Spurrillen, im Zusammenhang mit Regen, Schnee oder Eis	13	15	28	6	6	–	11	7	5	2
anderer Zustand der Straße	101	65	166	7	14	4	65	35	80	19
nicht ordnungsgemäßer Zustand der Verkehrszeichen oder -einrichtungen	13	4	17	1	3	–	8	3	5	–
mangelhafte Beleuchtung der Straße	11	13	24	–	4	3	9	8	11	2
mangelhafte Sicherung von Bahnübergängen	1	–	1	–	–	–	1	–	–	–
Witterungseinflüsse als Unfallursachen										
Witterungseinflüsse	334	187	521	45	91	38	215	90	170	14
Sichtbehinderung durch Nebel	16	43	59	12	12	9	24	18	11	4
starken Regen, Hagel, Schneegestöber usw.	86	23	109	8	23	3	38	11	40	1
blendende Sonne	210	67	277	12	42	15	122	34	101	6
Seitenwind	7	31	38	6	7	7	18	15	7	3
Unwetter oder sonstige Witterungseinflüsse	15	23	38	7	7	4	13	12	11	–
Hindernisse und sonstige Unfallursachen										
Hindernisse, sonstige Unfallursachen	761	697	1 458	265	175	84	436	251	582	97
Hindernisse	254	302	556	33	54	34	231	164	238	71
nicht oder unzureichend gesicherte Arbeitsstellen auf der Fahrbahn	27	2	29	–	3	–	9	2	17	–
Wild auf der Fahrbahn	37	183	220	23	29	24	124	107	44	29
anderes Tier auf der Fahrbahn	134	91	225	3	14	8	73	48	135	32
sonstiges Hindernis auf der Fahrbahn	56	26	82	7	8	2	25	7	42	10
sonstige Ursachen allgemeiner Art	507	395	902	232	121	50	205	87	344	26
Unfallursachen von anderen Personen soweit nicht Fahrzeugführer oder Fußgänger										
Führer von Handwagen, Tieren und andere zu Fuß gehende Personen	164	41	205	–	21	4	44	17	140	20
<b>Unfallursachen bei Unfällen mit Personenschaden insgesamt</b>	<b>67 664</b>	<b>23 812</b>	<b>91 476</b>	<b>6 515</b>	<b>14 096</b>	<b>4 441</b>	<b>33 997</b>	<b>10 642</b>	<b>36 868</b>	<b>2 214</b>

Noch: **7. Ursachen von Straßenverkehrsunfällen 2008**  
 Noch: **7.12 Allgemeine Unfallursachen nach Straßenkategorien**

Unfallursache	Straßenkategorien									
	innerhalb von Ort- schaften	außerhalb von Ort- schaften	ins- gesamt	davon auf						
				Bundes- auto- bahnen	Bundesstraßen		Land- und Kreisstraßen		anderen Straßen	
					zu- sammen	darunter außerhalb	zu- sammen	darunter außerhalb	zu- sammen	darunter außerhalb

**bei schwerwiegenden Unfällen mit Sachschaden (i. e. S.)**

Straßenverhältnisse als Unfallursachen

Straßenverhältnisse	581	1 646	2 227	1 156	221	141	496	296	354	53
Glätte oder Schlüpfrigkeit der Fahrbahn	555	1 613	2 168	1 137	217	139	479	285	335	52
Verunreinigung durch ausgeflossenes Öl	12	14	26	3	5	3	9	6	9	2
andere Verunreinigungen durch Straßenbenutzer	5	3	8	1	–	–	4	2	3	–
Schnee, Eis	149	438	587	231	75	57	189	134	92	16
Regen	346	1 118	1 464	896	128	76	246	123	194	23
andere Einflüsse (u. a. Laub, angeschwemmter Lehm)	43	40	83	6	9	3	31	20	37	11
Zustand der Straße	17	31	48	17	3	2	14	11	14	1
Spurrillen, im Zusammenhang mit Regen, Schnee oder Eis	2	12	14	7	1	1	4	4	2	–
anderer Zustand der Straße	15	19	34	10	2	1	10	7	12	1
nicht ordnungsgemäßer Zustand der Verkehrszeichen oder -einrichtungen	6	2	8	2	1	–	1	–	4	–
mangelhafte Beleuchtung der Straße	3	–	3	–	–	–	2	–	1	–
mangelhafte Sicherung von Bahnübergängen	–	–	–	–	–	–	–	–	–	–

Witterungseinflüsse als Unfallursachen

Witterungseinflüsse	68	97	165	54	25	11	55	27	31	5
Sichtbehinderung durch Nebel	7	24	31	7	7	5	13	10	4	2
starken Regen, Hagel, Schneegestöber usw.	17	22	39	16	2	1	12	4	9	1
blendende Sonne	41	19	60	2	13	5	27	10	18	2
Seitenwind	–	12	12	9	–	–	3	3	–	–
Unwetter oder sonstige Witterungseinflüsse	3	20	23	20	3	–	–	–	–	–

Hindernisse und sonstige Unfallursachen

Hindernisse, sonstige Unfallursachen	212	309	521	205	51	27	135	66	130	11
Hindernisse	54	89	143	40	18	13	52	33	33	3
nicht oder unzureichend gesicherte Arbeitsstellen auf der Fahrbahn	10	1	11	–	3	1	–	–	8	–
Wild auf der Fahrbahn	2	24	26	2	5	5	18	16	1	1
anderes Tier auf der Fahrbahn	16	13	29	3	4	2	17	6	5	2
sonstiges Hindernis auf der Fahrbahn	26	51	77	35	6	5	17	11	19	–
sonstige Ursachen allgemeiner Art	158	220	378	165	33	14	83	33	97	8

Unfallursachen von anderen Personen soweit nicht Fahrzeugführer oder Fußgänger

Führer von Handwagen, Tieren und andere zu Fuß gehende Personen	8	6	14	–	2	2	7	4	5	–
<b>Unfallursachen bei schwerwiegenden Unfällen mit Sachschaden (i. e. S.) insgesamt</b>	<b>18 018</b>	<b>12 425</b>	<b>30 443</b>	<b>6 148</b>	<b>4 328</b>	<b>1 875</b>	<b>10 040</b>	<b>3 686</b>	<b>9 927</b>	<b>716</b>



**Noch: 7. Ursachen von Straßenverkehrsunfällen 2008**  
**7.13 Straßenverkehrsunfälle und Verunglückte nach Unfallursachen\*)**

Unfallursache	Unfälle mit Personenschaden	Verunglückte				Schwerwiegende Unfälle mit Sachschaden (i. e. S.)
		insgesamt	davon			
			Getötete	Schwerverletzte	Leichtverletzte	
<b>Fehlverhalten der Fahrzeugführer</b>						
Alkoholeinfluss	3 106	3 845	62	1 036	2 747	2 069
Einfluss anderer berauschender Mittel (z. B. Drogen, Rauschgift)	280	393	4	123	266	149
Übermüdung	314	454	10	119	325	291
Sonstige körperliche oder geistige Mängel	753	981	19	383	579	232
Benutzung der falschen Fahrbahn (auch Richtungsfahrbahn) oder verbotswidrig Benutzung anderer Straßenteile	3 228	3 687	40	552	3 095	312
Verstoß gegen das Rechtsfahrgebot	1 652	2 305	35	536	1 734	682
Nicht angepaßte Geschwindigkeit mit gleichzeitigem Überschreiten der zulässigen Höchstgeschwindigkeit	872	1 321	62	396	863	369
Nicht angepaßte Geschwindigkeit in anderen Fällen	9 462	12 803	186	2 846	9 771	4 564
Ungenügender Sicherheitsabstand	8 001	11 188	22	686	10 480	630
Starkes Bremsen des Vorausfahrenden ohne zwingenden Grund	194	248	1	23	224	56
Unzulässiges Rechtsüberholen	176	217	2	49	166	60
Überholen trotz Gegenverkehrs	237	388	12	128	248	95
Überholen trotz unklarer Verkehrslage	787	1 027	11	199	817	390
Überholen trotz unzureichender Sichtverhältnisse	47	71	3	24	44	19
Überholen ohne Beachtung des nachfolgenden Verkehrs und/oder ohne rechtzeitige und deutliche Ankündigung des Ausscherens	248	388	3	66	319	296
Fehler beim Wiedereinordnen nach rechts	283	347	3	82	262	113
Sonstige Fehler beim Überholen (z. B. ohne genügenden Seitenabstand)	694	839	5	140	694	138
Fehler beim Überholtwerden	128	172	2	45	125	44
Nichtbeachten des Vorranges entgegenkommender Fahrzeuge beim Vorbeifahren an haltenden Fahrzeugen, Absperrungen oder Hindernissen	183	220	–	34	186	63
Nichtbeachten des nachfolgenden Verkehrs beim Vorbeifahren an haltenden Fahrzeugen oder Hindernissen und/oder ohne rechtzeitige und deutliche Ankündigung des Ausscherens	65	75	–	9	66	17
Nebeneinanderfahren, fehlerhaftes Wechseln des Fahrstreifens beim Nebeneinanderfahren oder Nichtbeachtung des Reißverschlussverfahrens	1 169	1 518	4	165	1 349	513
Nichtbeachten der Regel rechts vor links	1 429	1 728	3	219	1 506	1 093
Nichtbeachten der die Vorfahrt regelnden Verkehrszeichen	8 151	10 311	63	1 522	8 726	4 554
Nichtbeachten der Vorfahrt des durchgehenden Verkehrs auf Autobahnen oder Kraftfahrstraßen	101	157	2	39	116	157
Nichtbeachten der Vorfahrt durch Fahrzeuge, die aus Feld- und Waldwegen kommen	80	105	3	16	86	15
Nichtbeachten der Verkehrsregelung durch Polizeibeamte oder Lichtzeichen	1 788	2 590	10	416	2 164	1 029
Nichtbeachten des Vorranges entgegenkommender Fahrzeuge	203	282	2	58	222	129
Nichtbeachten des Vorranges von Schienenfahrzeugen an Bahnübergängen	36	52	6	13	33	14
Fehler beim Abbiegen	7 158	9 094	48	1 378	7 668	2 993
Fehler beim Wenden oder Rückwärtsfahren	2 714	3 114	19	494	2 601	917
Fehler beim Einfahren in den fließenden Verkehr (z. B. aus einem Grundstück, von einem anderen Straßenteil oder beim Anfahren vom Fahrbahnrand)	4 211	4 776	15	647	4 114	405

\*) Tabelle enthält Mehrfachzählungen, weil bei einem Unfall bis zu acht Ursachen eingetragen werden

**Noch: 7. Ursachen von Straßenverkehrsunfällen 2008**  
**Noch: 7.13 Straßenverkehrsunfälle und Verunglückte nach Unfallursachen\*)**

Unfallursache	Unfälle mit Personenschaden	Verunglückte				Schwerwiegende Unfälle mit Sachschaden (i. e. S.)
		insgesamt	davon			
			Getötete	Schwerverletzte	Leichtverletzte	
<b>noch: Fehlverhalten der Fahrzeugführer</b>						
Falsches Verhalten gegenüber Fußgängern						
an Fußgängerüberwegen	423	452	3	81	368	–
an Fußgängerfurten	694	773	8	176	589	1
beim Abbiegen	1 070	1 157	11	263	883	1
an Haltestellen (auch haltenden Schulbussen mit eingeschaltetem Warnblinklicht)	279	297	4	84	209	–
an anderen Stellen	2 480	2 665	34	516	2 115	3
Unzulässiges Halten oder Parken	74	88	–	17	71	12
Mangelnde Sicherung haltender oder liegengebliebener Fahrzeuge und von Unfallstellen sowie Schulbussen, bei denen Kinder ein- oder aussteigen	75	85	1	26	58	16
Verkehrswidriges Verhalten beim Ein- oder Aussteigen, Be- oder Entladen	786	803	3	92	708	36
Nichtbeachten der Beleuchtungsvorschriften	159	184	2	45	137	16
Überladung, Überbesetzung	50	73	1	13	59	16
Unzureichend gesicherte Ladung oder Fahrzeugzubehörteile	106	142	1	42	99	151
Andere Fehler beim Fahrzeugführer	14 995	18 370	231	3 763	14 376	3 959

**technische Mängel, Wartungsmängel**

Beleuchtung	150	174	4	30	140	12
Bereifung	259	377	7	102	268	169
Bremsen	197	241	3	22	216	38
Lenkung	28	41	1	8	32	18
Zugvorrichtung	11	13	–	2	11	12
Andere Mängel	208	246	2	63	181	71

**Fehlverhalten der Fußgänger**

Alkoholeinfluss	218	263	20	104	139	2
Einfluss anderer berauschender Mittel (z. B. Drogen, Rauschgift)	14	15	–	9	6	–
Übermüdung	–	–	–	–	–	–
Sonstige körperliche oder geistige Mängel	30	30	–	11	19	–
Falsches Verhalten beim Überschreiten der Fahrbahn						
an Stellen, an denen der Fußgängerverkehr durch Polizeibeamte oder Lichtzeichen geregelt war	360	411	8	134	269	5
auf Fußgängerüberwegen ohne Verkehrsregelung durch Polizeibeamte oder Lichtzeichen	3	3	–	–	3	–
in der Nähe von Kreuzungen oder Einmündungen, Lichtzeichen oder Fußgängerüberwegen bei dichtem Verkehr	217	246	8	80	158	1
an anderen Stellen						
durch plötzliches Hervortreten hinter Sichthindernissen	757	833	6	273	554	3
ohne auf den Fahrzeugverkehr zu achten	1 897	2 142	44	697	1 401	12
durch sonstiges falsches Verhalten	218	258	6	74	178	2
Nichtbenutzen des Gehweges	104	121	4	19	98	1
Nichtbenutzen der vorgeschriebenen Straßenseite	16	18	1	7	10	1
Spielen auf oder neben der Fahrbahn	102	118	–	24	94	–
Andere Fehler der Fußgänger	625	727	13	133	581	10

**Noch: 7. Ursachen von Straßenverkehrsunfällen 2008**  
**Noch: 7.13 Straßenverkehrsunfälle und Verunglückte nach Unfallursachen\*)**

Unfallursache	Unfälle mit Personenschaden	Verunglückte				Schwerwiegende Unfälle mit Sachschaden (i. e. S.)
		insgesamt	davon			
			Getötete	Schwerverletzte	Leichtverletzte	
<b>Straßenverhältnisse</b>						
Verunreinigung durch ausgeflossenes Öl	179	215	3	27	185	26
Andere Verunreinigungen durch Straßenbenutzer	62	70	–	11	59	8
Schnee, Eis	961	1 279	15	286	978	587
Regen	2 043	2 662	34	504	2 124	1 464
Andere Einflüsse	272	309	2	82	225	83
Spurrillen im Zusammenhang mit Regen, Schnee oder Eis	28	36	1	11	24	14
Anderer Zustand der Straße	166	197	6	56	135	34
Nicht ordnungsgemäßer Zustand der Verkehrszeichen oder -einrichtungen	17	25	–	5	20	8
Mangelhafte Beleuchtung der Straße	24	32	3	9	20	3
Mangelhafte Sicherung von Bahnübergängen	1	1	–	–	1	–
<b>Witterungseinflüsse</b>						
Sichtbehinderung durch						
Nebel	59	81	1	21	59	31
starken Regen, Hagel, Schneegestöber usw.	109	147	1	37	109	39
blendende Sonne	277	347	3	61	283	60
Seitenwind	38	50	4	13	33	12
Unwetter oder sonstige Witterungseinflüsse	38	50	–	11	39	23
<b>Hindernisse</b>						
Nicht oder unzureichend gesicherte Arbeitsstelle auf der Fahrbahn	29	29	–	5	24	11
Wild auf der Fahrbahn	220	253	2	49	202	26
Anderes Tier auf der Fahrbahn	225	263	3	50	210	29
Sonstiges Hindernis auf der Fahrbahn	82	92	–	21	71	77
<b>sonstige Ursachen</b>						
Sonstige Ursachen	902	1 186	20	243	923	378

Noch: **7. Ursachen von Straßenverkehrsunfällen 2008**  
**7.14 Straßenverkehrsunfälle und Verunglückte nach Art des Nachweises**

Art des Nachweises	Unfälle mit Personen- schaden	Verunglückte	Getötete	Schwer- verletzte	Leicht- verletzte	Schwer- wiegende Unfälle mit Sachschaden (i. e. S.)	Sonstige Unfälle
<b>Unfälle insgesamt</b>							
<b>Ortslage</b>							
innerhalb von Ortschaften	48 964	58 391	266	8 639	49 486	13 268	3 596
außerhalb von Ortschaften, ohne Bundesautobahnen	11 911	16 887	338	4 096	12 453	4 295	378
auf Bundesautobahnen	3 640	5 564	90	1 068	4 406	3 159	180
<b>Insgesamt</b>	<b>64 515</b>	<b>80 842</b>	<b>694</b>	<b>13 803</b>	<b>66 345</b>	<b>20 722</b>	<b>4 154</b>
<b>Unfalltyp</b>							
Fahrerunfall	10 134	12 581	253	3 688	8 640	5 139	1 095
Abbiege-Unfall	10 552	13 434	60	1 953	11 421	3 376	195
Einbiegen/Kreuzen-Unfall	15 129	18 776	110	2 719	15 947	6 857	229
Überschreiten-Unfall	4 744	5 288	91	1 409	3 788	18	14
Unfall durch ruhenden Verkehr	2 719	2 989	8	363	2 618	834	625
Unfall im Längsverkehr	13 822	19 344	112	2 062	17 170	2 460	771
sonstiger Unfall	7 415	8 430	60	1 609	6 761	2 038	1 225
<b>Insgesamt</b>	<b>64 515</b>	<b>80 842</b>	<b>694</b>	<b>13 803</b>	<b>66 345</b>	<b>20 722</b>	<b>4 154</b>
<b>Lichtverhältnisse</b>							
Tageslicht	46 994	58 227	433	9 276	48 518	12 743	1 710
Dämmerung	3 153	3 888	36	688	3 164	1 113	207
Dunkelheit	14 368	18 727	225	3 839	14 663	6 866	2 237
<b>Insgesamt</b>	<b>64 515</b>	<b>80 842</b>	<b>694</b>	<b>13 803</b>	<b>66 345</b>	<b>20 722</b>	<b>4 154</b>
<b>Monat</b>							
Januar	4 820	5 995	57	1 022	4 916	1 784	326
Februar	4 504	5 647	49	1 002	4 596	1 583	291
März	4 317	5 649	37	965	4 647	1 962	351
April	5 269	6 637	55	1 118	5 464	1 670	309
Mai	6 451	8 052	89	1 363	6 600	1 581	365
Juni	6 243	7 695	58	1 307	6 330	1 574	359
Juli	5 150	6 462	67	1 150	5 245	1 534	317
August	5 940	7 414	71	1 352	5 991	1 548	405
September	6 014	7 451	56	1 261	6 134	1 702	330
Oktober	5 799	7 231	51	1 162	6 018	1 876	371
November	5 121	6 429	49	1 047	5 333	1 947	382
Dezember	4 887	6 180	55	1 054	5 071	1 961	348
<b>Insgesamt</b>	<b>64 515</b>	<b>80 842</b>	<b>694</b>	<b>13 803</b>	<b>66 345</b>	<b>20 722</b>	<b>4 154</b>
<b>Wochentag</b>							
Montag	9 992	12 250	96	1 989	10 165	2 911	442
Dienstag	10 338	12 640	101	1 998	10 541	3 101	430
Mittwoch	9 838	12 117	75	1 984	10 058	2 904	399
Donnerstag	10 175	12 473	90	2 093	10 290	2 967	467
Freitag	10 298	12 880	121	2 160	10 599	3 286	616
Samstag	8 074	10 616	96	1 969	8 551	3 123	906
Sonntag	5 800	7 866	115	1 610	6 141	2 430	894
<b>Insgesamt</b>	<b>64 515</b>	<b>80 842</b>	<b>694</b>	<b>13 803</b>	<b>66 345</b>	<b>20 722</b>	<b>4 154</b>
<b>Uhrzeit</b>							
0.00 Uhr bis 1.59 Uhr	1 126	1 581	30	393	1 158	840	430
2.00 Uhr bis 3.59 Uhr	817	1 057	26	269	762	670	341
4.00 Uhr bis 5.59 Uhr	1 638	2 071	44	507	1 520	987	313
6.00 Uhr bis 7.59 Uhr	5 863	6 967	68	1 185	5 714	1 939	208
8.00 Uhr bis 9.59 Uhr	5 308	6 413	52	1 029	5 332	1 781	152
10.00 Uhr bis 11.59 Uhr	6 620	8 120	78	1 317	6 725	1 954	196
12.00 Uhr bis 13.59 Uhr	8 504	10 496	49	1 553	8 894	2 179	235
14.00 Uhr bis 15.59 Uhr	9 791	12 299	94	1 926	10 279	2 569	322
16.00 Uhr bis 17.59 Uhr	11 253	14 116	92	2 352	11 672	2 716	472
18.00 Uhr bis 19.59 Uhr	7 818	10 038	83	1 685	8 270	2 347	570
20.00 Uhr bis 21.59 Uhr	3 618	4 738	46	942	3 750	1 516	451
22.00 Uhr bis 23.59 Uhr	2 159	2 946	32	645	2 269	1 224	464
<b>Zusammen<sup>1)</sup></b>	<b>64 515</b>	<b>80 842</b>	<b>694</b>	<b>13 803</b>	<b>66 345</b>	<b>20 722</b>	<b>4 154</b>

1) Unfälle mit fehlenden Merkmalen wurden nicht ausgewertet – 2) mindestens ein Beteiligter war alkoholisiert

**Noch: 7. Ursachen von Straßenverkehrsunfällen 2008**  
**Noch: 7.14 Straßenverkehrsunfälle und Verunglückte nach Art des Nachweises**

Art des Nachweises	Unfälle mit Personenschaden	Verunglückte	Getötete	Schwer-verletzte	Leicht-verletzte	Schwer-wiegende Unfälle mit Sachschaden (i. e. S.)	Sonstige Alkoholunfälle
<b>Unfälle mit Alkoholeinfluss<sup>2)</sup></b>							
<b>Ortslage</b>							
innerhalb von Ortschaften	2 438	2 889	39	731	2 119	1 457	3 417
außerhalb von Ortschaften, ohne Bundesautobahnen	722	993	38	349	606	426	367
auf Bundesautobahnen	165	228	4	60	164	188	168
<b>Insgesamt</b>	<b>3 325</b>	<b>4 110</b>	<b>81</b>	<b>1 140</b>	<b>2 889</b>	<b>2 071</b>	<b>3 952</b>
<b>Unfalltyp</b>							
Fahrerunfall	1 643	1 979	39	646	1 294	1 348	1 049
Abbiege-Unfall	160	216	5	39	172	51	185
Einbiegen/Kreuzen-Unfall	270	344	6	84	254	75	217
Überschreiten-Unfall	207	252	18	102	132	2	14
Unfall durch ruhenden Verkehr	175	191	–	30	161	242	596
Unfall im Längsverkehr	469	687	7	134	546	164	723
sonstiger Unfall	401	441	6	105	330	189	1 168
<b>Insgesamt</b>	<b>3 325</b>	<b>4 110</b>	<b>81</b>	<b>1 140</b>	<b>2 889</b>	<b>2 071</b>	<b>3 952</b>
<b>Lichtverhältnisse</b>							
Tageslicht	1 140	1 336	19	352	965	485	1 574
Dämmerung	176	233	10	57	166	117	200
Dunkelheit	2 009	2 541	52	731	1 758	1 469	2 178
<b>Insgesamt</b>	<b>3 325</b>	<b>4 110</b>	<b>81</b>	<b>1 140</b>	<b>2 889</b>	<b>2 071</b>	<b>3 952</b>
<b>Monat</b>							
Januar	246	305	6	80	219	176	312
Februar	210	262	6	78	178	135	277
März	254	334	10	89	235	207	340
April	228	280	4	80	196	135	290
Mai	345	431	7	109	315	195	346
Juni	354	417	9	119	289	146	339
Juli	294	358	2	98	258	162	303
August	359	446	11	123	312	176	383
September	278	334	4	96	234	154	313
Oktober	249	306	4	85	217	174	350
November	260	326	13	89	224	205	369
Dezember	248	311	5	94	212	206	330
<b>Insgesamt</b>	<b>3 325</b>	<b>4 110</b>	<b>81</b>	<b>1 140</b>	<b>2 889</b>	<b>2 071</b>	<b>3 952</b>
<b>Wochentag</b>							
Montag	284	338	5	89	244	145	413
Dienstag	328	379	5	95	279	154	394
Mittwoch	302	362	8	112	242	164	375
Donnerstag	326	386	6	111	269	220	442
Freitag	454	576	7	152	417	247	587
Samstag	864	1 078	23	308	747	550	874
Sonntag	767	991	27	273	691	591	867
<b>Insgesamt</b>	<b>3 325</b>	<b>4 110</b>	<b>81</b>	<b>1 140</b>	<b>2 889</b>	<b>2 071</b>	<b>3 952</b>
<b>Uhrzeit</b>							
0.00 Uhr bis 1.59 Uhr	405	538	11	187	340	296	418
2.00 Uhr bis 3.59 Uhr	365	467	13	120	334	314	336
4.00 Uhr bis 5.59 Uhr	305	392	14	110	268	302	309
6.00 Uhr bis 7.59 Uhr	202	259	9	65	185	195	200
8.00 Uhr bis 9.59 Uhr	111	125	4	38	83	60	138
10.00 Uhr bis 11.59 Uhr	97	127	–	33	94	53	169
12.00 Uhr bis 13.59 Uhr	125	147	3	43	101	54	210
14.00 Uhr bis 15.59 Uhr	200	236	5	49	182	71	297
16.00 Uhr bis 17.59 Uhr	283	326	–	96	230	90	444
18.00 Uhr bis 19.59 Uhr	378	450	7	119	324	163	540
20.00 Uhr bis 21.59 Uhr	380	455	9	115	331	182	436
22.00 Uhr bis 23.59 Uhr	474	588	6	165	417	291	455
<b>Zusammen<sup>1)</sup></b>	<b>3 325</b>	<b>4 110</b>	<b>81</b>	<b>1 140</b>	<b>2 889</b>	<b>2 071</b>	<b>3 952</b>

## **8. Bei Straßenverkehrsunfällen mit Personenschaden Verunglückte nach Art der Verkehrsbeteiligung und Verwaltungsbezirken**

## 8. Bei Straßenverkehrsunfällen mit Personenschaden Verunglückte

Lfd. Nr.	Verwaltungsbezirk a = Getötete b = Schwerverletzte c = Leichtverletzte		männlich					Fußgänger
			insgesamt	zusammen	darunter			
					Fahrer und Mitfahrer von			
					Personenkraftwagen	motorisierten Zweirädern	Fahrrädern	
1	Kreisfreie Städte Düsseldorf	a	12	5	2	–	–	3
		b	385	227	54	65	50	51
		c	2 596	1 472	556	274	346	209
2	Duisburg	a	11	6	–	5	1	–
		b	326	193	69	59	31	26
		c	1 589	900	372	198	205	86
3	Essen	a	14	9	4	2	1	2
		b	349	231	65	65	34	52
		c	2 061	1 169	542	245	175	154
4	Krefeld	a	11	8	2	2	3	1
		b	162	100	24	27	29	16
		c	916	495	172	101	168	36
5	Mönchengladbach	a	2	–	–	–	–	–
		b	215	120	33	38	17	25
		c	1 102	595	243	110	147	62
6	Mülheim an der Ruhr	a	2	2	–	–	1	1
		b	101	65	22	15	13	13
		c	537	324	132	72	67	38
7	Oberhausen	a	4	4	1	1	1	1
		b	139	97	26	30	17	18
		c	683	364	167	68	72	39
8	Remscheid	a	1	1	–	–	–	1
		b	71	51	19	16	7	8
		c	354	205	102	51	21	20
9	Solingen	a	5	4	1	2	1	–
		b	112	74	18	26	11	15
		c	483	284	120	74	51	29
10	Wuppertal	a	5	1	1	–	–	–
		b	162	107	26	37	8	31
		c	1 053	597	262	143	49	100
11	Kreise Kleve	a	36	25	10	5	3	4
		b	361	208	83	57	37	17
		c	1 123	617	268	122	155	37
12	Mettmann	a	12	9	3	1	1	1
		b	396	250	90	66	45	33
		c	1 766	936	407	172	224	84
13	Rhein-Kreis Neuss	a	21	15	7	3	3	2
		b	345	205	66	44	61	20
		c	1 651	908	373	171	257	60
14	Viersen	a	9	7	4	1	–	–
		b	240	152	53	43	31	9
		c	1 109	605	238	126	169	35
15	Wesel	a	19	16	6	7	1	2
		b	376	217	73	61	57	17
		c	1 790	957	372	193	280	67
16	Reg.-Bez. Düsseldorf	a	164	112	41	29	16	18
		b	3 740	2 297	721	649	448	351
		c	18 813	10 428	4 326	2 120	2 386	1 056

## 2008 nach Art der Verkehrsbeteiligung und Verwaltungsbezirken

Verunglückte						Lfd. Nr.
zusammen	weiblich				ohne Angabe des Geschlechts	
	darunter					
	Fahrer und Mitfahrer von			Fußgänger		
Personen- kraftwagen	motorisierten Zweirädern	Fahrrädern				
7	1	–	1	5	–	1
158	39	12	39	63	–	
1 124	587	54	218	193	–	
5	2	–	–	3	–	2
133	57	8	24	42	–	
689	383	39	131	102	–	
5	1	–	–	4	–	3
118	53	8	6	47	–	
892	593	68	56	129	–	
3	1	2	–	–	–	4
62	17	6	22	16	–	
420	178	37	123	64	1	
2	–	–	–	2	–	5
95	36	9	15	35	–	
506	269	35	99	69	1	
–	–	–	–	–	–	6
36	13	3	7	11	–	
213	118	22	29	30	–	
–	–	–	–	–	–	7
42	16	3	6	16	–	
319	202	28	34	37	–	
–	–	–	–	–	–	8
20	12	3	–	5	–	
149	95	9	2	23	–	
1	1	–	–	–	–	9
38	15	3	3	16	–	
199	131	15	11	35	–	
4	1	–	–	3	–	10
55	24	4	3	24	–	
456	287	38	15	80	–	
11	9	1	1	–	–	11
153	99	9	31	14	–	
506	297	40	131	33	–	
3	1	1	–	1	–	12
146	56	13	30	43	–	
830	503	58	133	99	–	
6	3	–	–	2	–	13
140	65	9	35	23	–	
743	423	53	173	73	–	
2	2	–	–	–	–	14
88	38	6	26	16	–	
504	305	30	116	43	–	
3	2	–	1	–	–	15
159	81	19	45	14	–	
832	467	57	212	69	1	
52	24	4	3	20	–	16
1 443	621	115	292	385	–	
8 382	4 838	583	1 483	1 079	3	



## Noch: 8. Bei Straßenverkehrsunfällen mit Personenschaden Verunglückte

Lfd. Nr.	Verwaltungsbezirk a = Getötete b = Schwerverletzte c = Leichtverletzte		männlich					Fußgänger
			insgesamt	zusammen	darunter			
					Fahrer und Mitfahrer von			
					Personen- kraftwagen	motorisierten Zweirädern	Fahrrädern	
17	Kreisfreie Städte							
	Aachen	a	10	9	4	3	1	1
		b	215	128	34	30	36	19
		c	1 139	648	254	113	168	80
18	Bonn	a	2	–	–	–	–	–
		b	177	110	22	25	45	17
		c	1 335	701	219	132	242	67
19	Köln	a	20	17	2	2	7	5
		b	718	449	114	122	115	77
		c	5 056	2 885	1 194	480	708	323
20	Leverkusen	a	2	1	–	–	1	–
		b	75	41	17	12	8	2
		c	630	372	126	84	104	44
21	Kreise							
	Aachen	a	16	10	5	4	–	1
		b	226	143	66	40	15	16
		c	1 124	657	263	173	116	61
22	Düren	a	23	18	12	4	1	–
		b	252	165	73	43	30	9
		c	1 185	687	268	160	156	43
23	Rhein-Erft-Kreis	a	15	9	4	1	1	1
		b	271	169	62	39	39	19
		c	1 706	976	375	185	246	111
24	Euskirchen	a	7	6	2	4	–	–
		b	280	178	80	57	22	8
		c	748	444	217	95	62	23
25	Heinsberg	a	15	9	3	2	2	1
		b	217	133	52	42	24	8
		c	1 027	526	251	101	105	41
26	Oberbergischer Kreis	a	11	7	3	3	–	1
		b	249	174	74	53	24	14
		c	1 010	582	307	128	67	47
27	Rhein.-Berg. Kreis	a	4	3	–	1	–	2
		b	210	151	40	49	38	16
		c	889	512	216	112	113	42
28	Rhein-Sieg-Kreis	a	27	18	14	1	1	2
		b	326	205	78	66	32	20
		c	2 022	1 162	493	259	251	98
29	<b>Reg.-Bez. Köln</b>	<b>a</b>	<b>152</b>	<b>107</b>	<b>49</b>	<b>25</b>	<b>14</b>	<b>14</b>
		<b>b</b>	<b>3 216</b>	<b>2 046</b>	<b>712</b>	<b>578</b>	<b>428</b>	<b>225</b>
		<b>c</b>	<b>17 871</b>	<b>10 152</b>	<b>4 183</b>	<b>2 022</b>	<b>2 338</b>	<b>980</b>
30	Kreisfreie Städte							
	Bottrop	a	8	8	6	–	2	–
		b	77	51	21	13	11	5
		c	456	256	105	41	61	28
31	Gelsenkirchen	a	6	3	1	–	1	1
		b	132	73	19	24	8	18
		c	978	585	247	115	125	63
32	Münster	a	6	4	1	1	1	1
		b	225	107	23	16	45	18
		c	1 366	654	203	96	272	52

## 2008 nach Art der Verkehrsbeteiligung und Verwaltungsbezirken

Verunglückte						Lfd. Nr.
zusammen	weiblich				ohne Angabe des Geschlechts	
	darunter					
	Fahrer und Mitfahrer von			Fußgänger		
Personen- kraftwagen	motorisierten Zweirädern	Fahrrädern				
1	–	–	–	1	–	17
87	34	8	8	28	–	
490	279	40	65	72	1	
2	1	–	–	1	–	18
67	18	8	27	13	–	
633	304	46	177	72	1	
3	1	–	1	1	–	19
269	75	23	80	82	–	
2 165	1 164	109	511	273	6	
1	–	1	–	–	–	20
34	13	–	15	5	–	
258	148	17	54	25	–	
6	5	1	–	–	–	21
83	46	15	5	16	–	
467	301	34	48	54	–	
5	5	–	–	–	–	22
87	54	6	18	9	–	
498	292	56	71	44	–	
6	2	–	2	2	–	23
102	49	10	24	18	–	
730	431	60	153	68	–	
1	–	–	1	–	–	24
102	63	14	12	8	–	
303	200	18	27	27	1	
6	3	–	3	–	–	25
84	46	14	15	8	–	
501	343	47	79	21	–	
4	3	–	–	1	–	26
75	44	7	6	13	–	
428	334	34	18	36	–	
1	1	–	–	–	–	27
59	28	9	10	11	–	
377	227	36	50	43	–	
9	6	1	–	2	–	28
121	64	10	18	26	–	
860	563	72	121	80	–	
<b>45</b>	<b>27</b>	<b>3</b>	<b>7</b>	<b>8</b>	<b>–</b>	<b>29</b>
<b>1 170</b>	<b>534</b>	<b>124</b>	<b>238</b>	<b>237</b>	<b>–</b>	
<b>7 710</b>	<b>4 586</b>	<b>569</b>	<b>1 374</b>	<b>815</b>	<b>9</b>	
–	–	–	–	–	–	30
26	14	1	5	5	–	
200	112	14	43	27	–	
3	–	–	–	3	–	31
59	20	10	11	12	–	
393	252	21	39	62	–	
2	–	1	–	1	–	32
118	29	7	59	22	–	
712	290	41	287	58	–	

## Noch: 8. Bei Straßenverkehrsunfällen mit Personenschaden Verunglückte

Lfd. Nr.	Verwaltungsbezirk a = Getötete b = Schwerverletzte c = Leichtverletzte		männlich					Fußgänger
			insgesamt	zusammen	darunter			
					Fahrer und Mitfahrer von			
					Personen- kraftwagen	motorisierten Zweirädern	Fahrrädern	
33	Kreise Borken	a	24	17	8	–	2	5
		b	335	226	91	58	47	12
		c	1 335	759	278	164	245	33
34	Coesfeld	a	22	20	12	5	1	1
		b	184	115	57	31	14	5
		c	787	433	187	77	111	34
35	Recklinghausen	a	24	19	9	4	–	5
		b	520	338	108	109	67	45
		c	2 305	1 313	506	283	351	111
36	Steinfurt	a	35	23	13	7	3	–
		b	472	287	112	69	71	19
		c	1 592	874	334	180	262	53
37	Warendorf	a	12	8	3	2	1	1
		b	280	162	74	48	28	7
		c	1 040	554	291	94	129	20
38	Reg.-Bez. Münster	a	137	102	53	19	11	14
		b	2 225	1 359	505	368	291	129
		c	9 859	5 428	2 151	1 050	1 556	394
39	Kreisfreie Stadt Bielefeld	a	12	4	–	3	–	1
		b	248	139	50	26	36	22
		c	1 264	735	309	111	209	70
40	Kreise Gütersloh	a	23	16	9	6	1	–
		b	339	205	71	61	50	16
		c	1 400	812	368	132	253	21
41	Herford	a	8	6	2	3	1	–
		b	214	140	44	41	33	16
		c	850	485	222	103	105	39
42	Höxter	a	4	4	3	–	–	–
		b	181	108	46	28	25	5
		c	426	236	129	41	34	18
43	Lippe	a	21	14	9	3	–	1
		b	241	156	62	46	26	18
		c	1 054	597	281	125	127	29
44	Minden-Lübbecke	a	23	17	10	3	2	–
		b	341	204	80	58	34	16
		c	1 145	626	319	122	128	31
45	Paderborn	a	12	9	5	2	1	1
		b	397	260	96	67	63	15
		c	1 112	639	304	101	173	36
46	Reg.-Bez. Detmold	a	103	70	38	20	5	3
		b	1 961	1 212	449	327	267	108
		c	7 251	4 130	1 932	735	1 029	244

## 2008 nach Art der Verkehrsbeteiligung und Verwaltungsbezirken

Verunglückte							Lfd. Nr.
zusammen	weiblich				Fußgänger	ohne Angabe des Geschlechts	
	darunter						
	Fahrer und Mitfahrer von						
Personen- kraftwagen	motorisierten Zweirädern	Fahrrädern					
7	4	1	1	1	—	33	
109	42	7	50	7	—		
575	322	37	187	23	1		
2	—	1	—	1	—	34	
69	46	6	14	3	—		
354	212	31	83	22	—		
5	—	—	2	3	—	35	
182	83	12	37	46	—		
990	557	65	206	115	2		
12	7	1	1	3	—	36	
185	92	20	53	16	—		
718	379	50	229	39	—		
4	3	—	1	—	—	37	
118	70	14	25	9	—		
486	285	18	151	26	—		
<b>35</b>	<b>14</b>	<b>4</b>	<b>5</b>	<b>12</b>	<b>—</b>	<b>38</b>	
<b>866</b>	<b>396</b>	<b>77</b>	<b>254</b>	<b>120</b>	<b>—</b>		
<b>4 428</b>	<b>2 409</b>	<b>277</b>	<b>1 225</b>	<b>372</b>	<b>3</b>		
8	2	—	1	5	—	39	
109	59	4	21	24	—		
529	348	17	100	52	—		
7	5	—	—	2	—	40	
134	54	12	50	17	—		
588	321	34	187	40	—		
2	—	—	—	2	—	41	
74	41	2	21	8	—		
365	244	27	63	21	—		
—	—	—	—	—	—	42	
73	45	5	12	11	—		
190	148	8	22	9	—		
7	2	—	2	3	—	43	
85	50	6	15	10	—		
456	309	27	56	47	1		
6	3	—	—	3	—	44	
137	86	5	25	18	—		
519	363	24	92	34	—		
3	2	—	1	—	—	45	
137	71	7	37	15	—		
472	312	19	87	41	1		
<b>33</b>	<b>14</b>	<b>—</b>	<b>4</b>	<b>15</b>	<b>—</b>	<b>46</b>	
<b>749</b>	<b>406</b>	<b>41</b>	<b>181</b>	<b>103</b>	<b>—</b>		
<b>3 119</b>	<b>2 045</b>	<b>156</b>	<b>607</b>	<b>244</b>	<b>2</b>		

## Noch: 8. Bei Straßenverkehrsunfällen mit Personenschaden Verunglückte

Lfd. Nr.	Verwaltungsbezirk a = Getötete b = Schwerverletzte c = Leichtverletzte		männlich					
			insgesamt	zusammen	darunter			Fußgänger
					Fahrer und Mitfahrer von			
					Personen- kraftwagen	motorisierten Zweirädern	Fahrrädern	
Kreisfreie Städte								
47	Bochum	a	5	3	1	–	2	–
		b	151	100	22	34	16	25
		c	1 062	583	262	136	81	62
48	Dortmund	a	11	7	3	–	2	2
		b	319	204	61	61	32	45
		c	2 338	1 368	584	258	281	185
49	Hagen	a	3	3	1	2	–	–
		b	138	91	26	30	6	22
		c	701	406	188	94	43	50
50	Hamm	a	3	1	–	–	–	–
		b	165	98	29	20	27	14
		c	797	445	185	91	104	33
51	Herne	a	2	1	–	–	–	1
		b	70	43	4	14	11	11
		c	387	230	95	47	47	31
Kreise								
52	Ennepe-Ruhr-Kreis	a	7	5	1	3	–	–
		b	209	136	34	48	25	18
		c	1 005	578	239	145	82	60
53	Hochsauerlandkreis	a	23	17	9	3	3	2
		b	300	195	71	75	20	14
		c	862	490	270	91	68	23
54	Märkischer Kreis	a	19	16	9	4	–	3
		b	341	223	81	77	24	28
		c	1 461	810	419	165	89	80
55	Olpe	a	7	6	3	3	–	–
		b	162	93	42	30	8	5
		c	500	270	152	56	18	26
56	Siegen-Wittgenstein	a	15	10	3	3	1	3
		b	216	129	48	45	14	14
		c	755	419	207	93	51	40
57	Soest	a	19	14	4	3	4	1
		b	308	174	75	42	29	16
		c	1 019	571	273	104	123	34
58	Unna	a	24	14	5	4	1	2
		b	282	189	68	54	37	18
		c	1 664	952	421	216	210	58
59	Reg.-Bez. Arnsberg	a	138	97	39	25	13	14
		b	2 661	1 675	561	530	249	230
		c	12 551	7 122	3 295	1 496	1 197	682
60	Nordrhein-Westfalen	a	694	488	220	118	59	63
		b	13 803	8 589	2 948	2 452	1 683	1 043
		c	66 345	37 260	15 887	7 423	8 506	3 356

## 2008 nach Art der Verkehrsbeteiligung und Verwaltungsbezirken

Verunglückte						Lfd. Nr.
zusammen	weiblich				ohne Angabe des Geschlechts	
	darunter					
	Fahrer und Mitfahrer von			Fußgänger		
Personen- kraftwagen	motorisierten Zweirädern	Fahrrädern				
2	–	–	–	2	–	47
51	14	8	3	23	–	
479	328	30	36	57	–	
4	2	–	1	1	–	48
115	46	7	16	44	–	
970	629	57	103	133	–	
–	–	–	–	–	–	49
47	22	6	3	13	–	
295	182	17	9	47	–	
2	1	–	–	1	–	50
67	36	6	15	10	–	
352	209	14	70	33	–	
1	–	–	1	–	–	51
27	12	1	4	8	–	
157	96	11	22	19	–	
2	1	–	–	1	–	52
73	39	6	6	18	–	
427	278	38	18	60	–	
6	4	1	1	–	–	53
105	68	11	11	12	–	
372	279	27	24	28	–	
3	2	–	–	1	–	54
118	58	13	11	32	–	
651	464	47	26	78	–	
1	1	–	–	–	–	55
69	43	8	1	12	–	
230	170	10	13	27	–	
5	4	–	–	1	–	56
87	49	12	2	22	–	
335	247	29	11	42	1	
5	4	1	–	–	–	57
134	71	12	30	18	–	
447	300	25	86	30	1	
10	6	–	1	2	–	58
93	45	7	24	16	–	
711	431	33	158	81	1	
41	25	2	4	9	–	59
986	503	97	126	228	–	
5 426	3 613	338	576	635	3	
206	104	13	23	64	–	60
5 214	2 460	454	1 091	1 073	–	
29 065	17 491	1 923	5 265	3 145	20	

**9. Straßenverkehrsunfälle, beteiligte Verkehrsteilnehmer, Verunglückte**  
**9.1 Innerhalb**

Lfd. Nr.	Art des Nachweises	Nordrhein-Westfalen					
			krfr. Stadt Düsseldorf	krfr. Stadt Duisburg	krfr. Stadt Essen	krfr. Stadt Krefeld	krfr. Stadt Mönchengladbach
<b>1</b>	<b>Unfälle insgesamt</b>	<b>65 828</b>	<b>3 076</b>	<b>1 846</b>	<b>2 517</b>	<b>1 144</b>	<b>1 324</b>
	davon						
2	mit Getöteten	258	11	9	12	6	1
3	mit Verletzten	48 706	2 402	1 395	1 803	887	979
4	mit Personenschaden zusammen	48 964	2 413	1 404	1 815	893	980
5	schwerwiegende Unfälle mit Sachschaden (i. e. S.)	13 268	526	344	570	193	260
6	sonstige Unfälle unter dem Einfluss berauschender Mittel	3 596	137	98	132	58	84
	Unfälle mit Personenschaden						
	davon auf						
7	Bundesautobahnen	–	–	–	–	–	–
8	Bundesstraßen	7 064	356	12	256	184	168
9	Landstraßen	12 302	593	517	686	121	199
10	Kreisstraßen	4 549	75	240	230	30	147
11	anderen Straßen	25 049	1 389	635	643	558	466
<b>12</b>	<b>Beteiligte an Unfällen mit Personenschaden</b>	<b>97 368</b>	<b>4 941</b>	<b>2 811</b>	<b>3 682</b>	<b>1 741</b>	<b>1 969</b>
	darunter im Alter von ... bis ... unter Jahren						
13	18 – 21	6 927	216	193	250	111	136
14	21 – 25	7 272	327	170	273	117	139
15	65 und mehr	10 882	460	312	381	225	233
	an Unfällen mit Personenschaden beteiligte Verkehrsteilnehmer						
	Führer von						
16	Mofas, Kleinkrafträdern (Mopeds, Mokicks)	5 642	203	180	215	106	139
17	Motorzweirädern mit amtlichem Kennzeichen	4 007	200	116	164	59	51
18	Personenkraftwagen	55 650	2 845	1 623	2 332	950	1 142
19	Kraftomnibussen, Obussen	1 251	55	36	55	10	45
20	landwirtschaftlichen Zugmaschinen	84	1	1	2	1	2
21	Güterkraftfahrzeugen	3 850	207	124	145	60	78
22	übrigen Kraftfahrzeugen	362	21	10	18	4	7
23	Kraftfahrzeugen zusammen	70 846	3 532	2 090	2 931	1 190	1 464
24	Fahrrädern	16 528	716	423	288	368	300
25	Fußgänger	8 915	553	266	402	140	196
26	Sonstige	1 079	140	32	61	43	9
<b>27</b>	<b>Verunglückte Personen insgesamt</b>	<b>58 391</b>	<b>2 854</b>	<b>1 650</b>	<b>2 239</b>	<b>1 015</b>	<b>1 158</b>
	getötete Führer und Mitfahrer von						
28	Mofas, Kleinkrafträdern (Mopeds, Mokicks)	6	–	–	–	–	–
29	Motorzweirädern mit amtlichem Kennzeichen	40	–	4	2	1	–
30	Personenkraftwagen	62	2	1	4	1	–
31	Güterkraftfahrzeugen	4	–	–	–	–	–
32	Fahrrädern	54	1	1	1	3	–
33	getötete Fußgänger	97	8	3	6	1	1
34	übrige Getötete	3	–	–	–	–	–
<b>35</b>	<b>Getötete insgesamt</b>	<b>266</b>	<b>11</b>	<b>9</b>	<b>13</b>	<b>6</b>	<b>1</b>
	darunter im Alter von ... bis ... Jahren						
36	unter 6	1	–	–	–	–	–
37	6 – 15	5	1	1	–	1	–
38	18 – 21	15	1	–	2	–	–
39	21 – 25	16	–	–	1	1	–
40	65 und mehr	120	6	3	7	1	–

**und Unfallursachen 2008 nach Verwaltungsbezirken  
von Ortschaften**

Verwaltungsbezirke									Lfd. Nr.
krfr. Stadt Mülheim an der Ruhr	krfr. Stadt Oberhausen	krfr. Stadt Remscheid	krfr. Stadt Solingen	krfr. Stadt Wuppertal	Kreis Kleve	Kreis Mettmann	Rhein-Kreis Neuss	Kreis Viersen	
<b>624</b>	<b>825</b>	<b>421</b>	<b>656</b>	<b>1 276</b>	<b>894</b>	<b>1 738</b>	<b>1 512</b>	<b>916</b>	<b>1</b>
1	3	1	5	5	5	10	9	1	2
485	601	283	455	900	632	1 343	1 132	673	3
486	604	284	460	905	637	1 353	1 141	674	4
109	163	110	160	289	208	286	283	199	5
29	58	27	36	82	49	99	88	43	6
–	–	–	–	–	–	–	–	–	7
76	87	89	88	170	106	235	52	47	8
188	213	80	135	220	76	364	279	172	9
59	112	2	29	67	42	85	79	63	10
163	192	113	208	448	413	669	731	392	11
<b>971</b>	<b>1 217</b>	<b>567</b>	<b>938</b>	<b>1 851</b>	<b>1 249</b>	<b>2 656</b>	<b>2 237</b>	<b>1 337</b>	<b>12</b>
66	77	44	80	126	96	170	154	87	13
69	94	54	65	153	90	185	139	85	14
108	159	48	97	175	140	365	289	165	15
57	68	27	48	94	102	131	137	97	16
44	55	34	64	112	38	134	70	47	17
574	756	371	596	1 162	650	1 501	1 151	705	18
13	22	14	11	48	7	42	27	8	19
–	–	–	–	–	2	1	5	1	20
41	44	29	35	75	46	111	106	59	21
6	3	1	6	13	3	12	11	3	22
735	948	476	760	1 504	848	1 932	1 507	920	23
122	143	30	75	83	299	433	520	312	24
101	119	60	98	246	97	270	191	95	25
13	7	1	5	18	5	21	19	10	26
<b>569</b>	<b>742</b>	<b>359</b>	<b>567</b>	<b>1 097</b>	<b>724</b>	<b>1 618</b>	<b>1 341</b>	<b>782</b>	<b>27</b>
–	1	–	–	–	–	–	–	–	28
–	–	–	2	–	–	2	2	–	29
–	–	–	2	2	2	3	–	–	30
–	–	–	–	–	1	–	–	1	31
1	1	–	1	–	–	1	3	–	32
–	1	1	–	3	2	2	3	–	33
–	–	–	–	–	–	2	1	–	34
<b>1</b>	<b>3</b>	<b>1</b>	<b>5</b>	<b>5</b>	<b>5</b>	<b>10</b>	<b>9</b>	<b>1</b>	<b>35</b>
–	–	–	–	–	–	1	–	–	36
–	–	–	–	–	–	–	–	–	37
–	–	–	–	–	1	–	–	–	38
–	1	–	–	1	–	–	–	–	39
1	2	1	2	1	3	3	6	–	40



Noch: **9. Straßenverkehrsunfälle, beteiligte Verkehrsteilnehmer, Verunglückte**  
Noch: **9.1 Innerhalb**

Lfd. Nr.	Art des Nachweises	Nordrhein-Westfalen					
			krfr. Stadt Düsseldorf	krfr. Stadt Duisburg	krfr. Stadt Essen	krfr. Stadt Krefeld	krfr. Stadt Mönchengladbach
	<b>Noch: Verunglückte Personen insgesamt</b>						
	verletzte Führer und Mitfahrer von						
41	Mofas, Kleinkrafträdern (Mopeds, Mokicks)	5 626	196	177	216	109	134
42	Motorzweirädern mit amtlichem Kennzeichen	3 942	196	110	156	56	51
43	Personenkraftwagen	22 682	1 125	648	1 095	338	451
44	Güterkraftfahrzeugen	679	42	17	31	7	4
45	Fahrrädern	15 067	649	382	265	337	276
46	verletzte Fußgänger	8 289	515	255	382	132	187
47	übrige Verletzte	1 840	120	52	81	30	54
<b>48</b>	<b>Verletzte insgesamt</b>	<b>58 125</b>	<b>2 843</b>	<b>1 641</b>	<b>2 226</b>	<b>1 009</b>	<b>1 157</b>
	darunter im Alter von ... bis ... Jahren						
49	unter 6	1 063	53	33	44	14	14
50	6 – 15	5 472	176	157	175	80	120
51	18 – 21	4 801	158	137	199	80	94
52	21 – 25	4 535	203	100	190	71	88
53	65 und mehr	6 767	307	206	229	136	138
	<b>Polizeilich festgestellte Unfallursachen bei Unfällen mit Personenschaden</b>						
54	Fehlverhalten der Fahrzeugführer	59 425	3 111	1 750	2 224	1 031	1 179
	darunter						
55	Alkoholeinfluss	2 283	79	66	61	47	43
56	Einfl. and. berauschender Mittel	210	9	10	15	5	4
57	nicht angepasste Geschwindigkeit	5 424	375	210	222	57	80
58	Nichtbeachten der Vorfahrt	9 447	420	280	263	181	183
59	Fehler beim Abbiegen	5 995	340	198	207	123	146
60	falsche Fahrbahnbenutzung	4 149	209	147	106	59	92
61	ungenügender Sicherheitsabstand	5 709	292	237	303	36	91
62	Fehler beim Überholen	1 496	61	38	59	16	23
63	falsches Verhalten gegenüber Fußgängern	4 787	345	165	269	77	108
64	Fehlverhalten bei Fußgängern	4 368	294	137	242	66	112
	darunter						
65	Alkoholeinfluss	181	14	5	13	4	3
66	fahrzeugbezogene Mängel	580	27	17	31	8	20
67	unfallbezogene Ursachen	3 127	190	79	140	46	43
68	Straßenverhältnisse	2 032	165	66	110	39	32
69	Witterungseinflüsse	334	11	10	13	2	7
70	Hindernisse und sonstige	761	14	3	17	5	4

**und Unfallursachen 2008 nach Verwaltungsbezirken  
von Ortschaften**

Verwaltungsbezirke									Lfd. Nr.
krfr. Stadt Mülheim an der Ruhr	krfr. Stadt Oberhausen	krfr. Stadt Remscheid	krfr. Stadt Solingen	krfr. Stadt Wuppertal	Kreis Kleve	Kreis Mettmann	Rhein-Kreis Neuss	Kreis Viersen	
61	71	29	49	95	97	126	135	98	41
46	52	36	62	117	37	138	68	44	42
225	342	181	265	493	213	632	431	245	43
6	6	5	2	11	9	24	14	13	44
116	129	29	73	74	272	401	468	281	45
92	110	56	94	232	88	247	170	92	46
22	29	22	17	70	3	40	46	8	47
<b>568</b>	<b>739</b>	<b>358</b>	<b>562</b>	<b>1 092</b>	<b>719</b>	<b>1 608</b>	<b>1 332</b>	<b>781</b>	<b>48</b>
13	15	8	8	36	11	36	27	13	49
39	71	35	56	97	97	154	129	105	50
48	59	34	63	91	56	116	93	50	51
40	55	35	44	85	47	113	85	48	52
75	108	30	51	122	88	228	202	110	53
529	770	300	533	992	748	1 603	1 308	824	54
18	21	11	18	36	29	54	59	34	55
3	3	–	2	6	3	5	6	2	56
62	85	28	41	75	68	83	74	78	57
83	128	41	62	115	172	251	218	133	58
62	65	21	45	77	83	140	133	81	59
26	35	10	29	20	68	100	106	59	60
41	81	21	82	135	54	28	66	50	61
14	15	9	22	20	16	46	31	17	62
59	71	29	54	137	39	135	72	47	63
44	37	43	70	126	44	125	104	40	64
–	–	1	5	3	5	8	5	1	65
1	6	5	1	3	5	21	11	11	66
55	24	14	16	41	26	63	81	40	67
46	20	12	12	34	10	41	44	18	68
2	4	2	4	2	9	13	6	8	69
7	–	–	–	5	7	9	31	14	70

Noch: **9. Straßenverkehrsunfälle, beteiligte Verkehrsteilnehmer, Verunglückte**  
Noch: **9.1 Innerhalb**

Lfd. Nr.	Art des Nachweises						
		Kreis Wesel	Reg.-Bez. Düsseldorf	krfr. Stadt Aachen	krfr. Stadt Bonn	krfr. Stadt Köln	krfr. Stadt Leverkusen
<b>1</b>	<b>Unfälle insgesamt</b>	<b>1 485</b>	<b>20 254</b>	<b>1 348</b>	<b>1 561</b>	<b>5 217</b>	<b>674</b>
	davon						
2	mit Getöteten	4	83	9	2	16	2
3	mit Verletzten	1 136	15 106	1 006	1 186	4 145	513
4	mit Personenschaden zusammen	1 140	15 189	1 015	1 188	4 161	515
5	schwerwiegende Unfälle mit Sachschaden (i. e. S.)	258	3 958	279	302	776	132
6	sonstige Unfälle unter dem Einfluss berauschender Mittel	87	1 107	54	71	280	27
	Unfälle mit Personenschaden						
	davon auf						
7	Bundesautobahnen	–	–	–	–	–	–
8	Bundesstraßen	116	2 042	309	198	732	63
9	Landstraßen	270	4 113	211	140	331	79
10	Kreisstraßen	74	1 334	36	33	137	19
11	anderen Straßen	680	7 700	459	817	2 961	354
<b>12</b>	<b>Beteiligte an Unfällen mit Personenschaden</b>	<b>2 229</b>	<b>30 396</b>	<b>2 054</b>	<b>2 383</b>	<b>8 402</b>	<b>1 032</b>
	darunter						
	im Alter von ... bis ... unter Jahren						
13	18 – 21	194	2 000	116	138	395	66
14	21 – 25	146	2 106	203	167	632	82
15	65 und mehr	307	3 464	181	243	824	110
	an Unfällen mit Personenschaden beteiligte Verkehrsteilnehmer						
	Führer von						
16	Mofas, Kleinkrafträdern (Mopeds, Mokicks)	152	1 756	99	118	376	69
17	Motorzweirädern mit amtlichem Kennzeichen	66	1 254	80	86	314	44
18	Personenkraftwagen	1 189	17 547	1 188	1 285	4 702	569
19	Kraftomnibussen, Obussen	19	412	70	45	98	20
20	landwirtschaftlichen Zugmaschinen	1	17	1	2	3	–
21	Güterkraftfahrzeugen	69	1 229	81	96	361	33
22	übrigen Kraftfahrzeugen	3	121	9	6	38	–
23	Kraftfahrzeugen zusammen	1 499	22 336	1 528	1 638	5 892	735
24	Fahrrädern	553	4 665	299	521	1 564	208
25	Fußgänger	167	3 001	212	189	824	84
26	Sonstige	10	394	15	35	122	5
<b>27</b>	<b>Verunglückte Personen insgesamt</b>	<b>1 344</b>	<b>18 059</b>	<b>1 234</b>	<b>1 381</b>	<b>5 051</b>	<b>616</b>
	getötete Führer und Mitfahrer von						
28	Mofas, Kleinkrafträdern (Mopeds, Mokicks)	–	1	1	–	–	–
29	Motorzweirädern mit amtlichem Kennzeichen	3	16	2	–	1	1
30	Personenkraftwagen	1	18	3	1	1	–
31	Güterkraftfahrzeugen	–	2	–	–	–	–
32	Fahrrädern	–	13	1	–	8	1
33	getötete Fußgänger	–	31	2	1	6	–
34	übrige Getötete	–	3	–	–	–	–
<b>35</b>	<b>Getötete insgesamt</b>	<b>4</b>	<b>84</b>	<b>9</b>	<b>2</b>	<b>16</b>	<b>2</b>
	darunter im Alter von ... bis ... Jahren						
36	unter 6	–	1	–	–	–	–
37	6 – 15	–	3	–	–	–	–
38	18 – 21	–	4	1	–	1	–
39	21 – 25	–	4	1	–	1	–
40	65 und mehr	–	36	3	1	5	–

**und Unfallursachen 2008 nach Verwaltungsbezirken  
von Ortschaften**

Verwaltungsbezirke									Lfd. Nr.
Kreis Aachen	Kreis Düren	Rhein-Erft- Kreis	Kreis Euskirchen	Kreis Heinsberg	Oberbergischer Kreis	Rheinisch- Bergischer Kreis	Rhein-Sieg Kreis	Reg.-Bez. Köln	
<b>1 186</b>	<b>1 009</b>	<b>1 381</b>	<b>506</b>	<b>829</b>	<b>720</b>	<b>890</b>	<b>1 645</b>	<b>16 966</b>	<b>1</b>
7	5	3	2	5	3	1	9	64	2
861	742	1 051	358	610	495	647	1 156	12 770	3
868	747	1 054	360	615	498	648	1 165	12 834	4
259	211	234	120	177	173	193	382	3 238	5
59	51	93	26	37	49	49	98	894	6
–	–	–	–	–	–	–	–	–	7
167	138	27	49	66	141	67	117	2 074	8
269	119	325	27	200	109	285	367	2 462	9
93	44	132	4	48	25	56	57	684	10
339	446	570	280	301	223	240	624	7 614	11
<b>1 708</b>	<b>1 470</b>	<b>2 061</b>	<b>698</b>	<b>1 219</b>	<b>965</b>	<b>1 252</b>	<b>2 300</b>	<b>25 544</b>	<b>12</b>
130	109	151	59	130	107	102	186	1 689	13
159	75	127	57	69	79	72	165	1 887	14
166	157	264	91	161	115	142	278	2 732	15
133	127	148	55	86	55	76	161	1 503	16
87	68	69	40	53	60	82	106	1 089	17
1 017	821	1 093	378	724	594	675	1 268	14 314	18
32	14	16	8	13	8	20	24	368	19
2	2	4	4	3	3	1	6	31	20
91	48	75	40	44	36	61	86	1 052	21
6	4	6	4	4	6	5	8	96	22
1 368	1 084	1 411	529	927	762	920	1 659	18 453	23
175	259	427	91	204	85	200	378	4 411	24
157	108	209	66	78	109	118	231	2 385	25
8	19	14	12	10	9	14	32	295	26
<b>1 067</b>	<b>929</b>	<b>1 197</b>	<b>465</b>	<b>736</b>	<b>624</b>	<b>754</b>	<b>1 375</b>	<b>15 429</b>	<b>27</b>
1	–	–	–	–	–	–	–	2	28
–	2	–	1	1	1	1	1	11	29
8	2	–	–	–	1	–	3	19	30
–	–	–	–	–	–	–	–	–	31
–	1	1	1	3	–	–	1	17	32
–	–	2	–	1	1	–	4	17	33
–	–	–	–	–	–	–	–	–	34
<b>9</b>	<b>5</b>	<b>3</b>	<b>2</b>	<b>5</b>	<b>3</b>	<b>1</b>	<b>9</b>	<b>66</b>	<b>35</b>
–	–	–	–	–	–	–	–	–	36
–	–	–	–	–	–	–	–	–	37
–	1	–	–	–	–	–	–	3	38
1	–	–	–	–	–	–	1	4	39
2	2	3	1	3	2	–	5	27	40

Noch: **9. Straßenverkehrsunfälle, beteiligte Verkehrsteilnehmer, Verunglückte**  
Noch: **9.1 Innerhalb**

Lfd. Nr.	Art des Nachweises						
		Kreis Wesel	Reg.-Bez. Düsseldorf	krfr. Stadt Aachen	krfr. Stadt Bonn	krfr. Stadt Köln	krfr. Stadt Leverkusen
	<b>Noch: Verunglückte Personen insgesamt</b>						
	verletzte Führer und Mitfahrer von						
41	Mofas, Kleinkrafträdern (Mopeds, Mokicks)	151	1 744	98	117	379	66
42	Motorzweirädern mit amtlichem Kennzeichen	59	1 228	82	88	305	41
43	Personenkraftwagen	435	7 119	506	463	1 945	223
44	Güterkraftfahrzeugen	10	201	9	8	62	2
45	Fahrrädern	507	4 259	270	479	1 394	181
46	verletzte Fußgänger	153	2 805	195	168	751	76
47	übrige Verletzte	25	619	65	56	199	25
<b>48</b>	<b>Verletzte insgesamt</b>	<b>1 340</b>	<b>17 975</b>	<b>1 225</b>	<b>1 379</b>	<b>5 035</b>	<b>614</b>
	darunter im Alter von ... bis ... Jahren						
49	unter 6	16	341	16	15	103	14
50	6 – 15	143	1 634	77	100	283	64
51	18 – 21	119	1 397	91	95	290	43
52	21 – 25	89	1 293	139	107	420	54
53	65 und mehr	189	2 219	118	137	522	79
	<b>Polizeilich festgestellte Unfallursachen bei Unfällen mit Personenschaden</b>						
54	Fehlverhalten der Fahrzeugführer	1 529	18 431	1 132	1 462	5 041	602
	darunter						
55	Alkoholeinfluss	56	632	43	42	176	15
56	Einfl. and. berauschender Mittel	5	78	1	9	14	1
57	nicht angepasste Geschwindigkeit	182	1 720	88	95	324	43
58	Nichtbeachten der Vorfahrt	292	2 822	152	204	753	103
59	Fehler beim Abbiegen	178	1 899	138	183	482	57
60	falsche Fahrbahnbenutzung	122	1 188	46	100	461	50
61	ungenügender Sicherheitsabstand	128	1 645	151	129	670	66
62	Fehler beim Überholen	28	415	27	62	156	22
63	falsches Verhalten gegenüber Fußgängern	62	1 669	105	88	443	42
64	Fehlverhalten bei Fußgängern	73	1 557	100	106	442	37
	darunter						
65	Alkoholeinfluss	5	72	–	2	6	–
66	fahrzeugbezogene Mängel	13	180	9	23	47	5
67	unfallbezogene Ursachen	49	907	77	128	247	49
68	Straßenverhältnisse	32	681	64	71	159	28
69	Witterungseinflüsse	9	102	3	6	19	4
70	Hindernisse und sonstige	8	124	10	51	69	17

**und Unfallursachen 2008 nach Verwaltungsbezirken  
von Ortschaften**

Verwaltungsbezirke									Lfd. Nr.
Kreis Aachen	Kreis Düren	Rhein-Erft- Kreis	Kreis Euskirchen	Kreis Heinsberg	Oberbergischer Kreis	Rheinisch- Bergischer Kreis	Rhein-Sieg Kreis	Reg.-Bez. Köln	
135	136	143	60	87	56	74	164	1 515	41
90	60	68	38	52	59	84	103	1 070	42
461	314	357	197	310	296	265	494	5 831	43
29	10	8	10	8	9	10	15	180	44
166	244	398	87	188	85	184	353	4 029	45
145	102	199	61	74	105	109	209	2 194	46
32	58	21	10	12	11	27	28	544	47
<b>1 058</b>	<b>924</b>	<b>1 194</b>	<b>463</b>	<b>731</b>	<b>621</b>	<b>753</b>	<b>1 366</b>	<b>15 363</b>	<b>48</b>
17	15	25	9	10	10	11	33	278	49
114	126	152	57	84	67	79	165	1 368	50
102	80	103	47	88	83	69	130	1 221	51
108	40	86	33	47	56	55	90	1 235	52
110	85	155	67	90	68	81	155	1 667	53
941	855	1 271	508	881	570	814	1 426	15 503	54
26	28	51	20	32	32	28	66	559	55
1	5	8	4	4	2	4	2	55	56
118	87	95	91	144	72	95	141	1 393	57
144	127	219	87	144	69	84	246	2 332	58
109	102	129	28	68	32	86	137	1 551	59
25	50	76	29	59	26	66	76	1 064	60
115	71	99	40	69	53	81	116	1 660	61
26	23	37	16	26	21	31	46	493	62
81	48	115	34	39	58	62	110	1 225	63
56	39	78	33	30	42	34	104	1 101	64
1	1	–	–	3	2	–	4	19	65
7	13	18	3	9	6	13	13	166	66
43	25	60	30	35	39	49	86	868	67
35	11	42	15	22	14	44	42	547	68
4	2	10	5	10	4	2	6	75	69
4	12	8	10	3	21	3	38	246	70

Noch: **9. Straßenverkehrsunfälle, beteiligte Verkehrsteilnehmer, Verunglückte**  
Noch: **9.1 Innerhalb**

Lfd. Nr.	Art des Nachweises						
		krfr. Stadt Bottrop	krfr. Stadt Gelsenkirchen	krfr. Stadt Münster	Kreis Borken	Kreis Coesfeld	Kreis Recklinghausen
<b>1</b>	<b>Unfälle insgesamt</b>	<b>414</b>	<b>1 029</b>	<b>1 452</b>	<b>1 067</b>	<b>494</b>	<b>2 364</b>
	davon						
2	mit Getöteten	3	5	4	6	–	8
3	mit Verletzten	310	738	1 179	841	376	1 841
4	mit Personenschaden zusammen	313	743	1 183	847	376	1 849
5	schwerwiegende Unfälle mit Sachschaden (i. e. S.)	72	221	214	175	87	376
6	sonstige Unfälle unter dem Einfluss berauschender Mittel	29	65	55	45	31	139
	Unfälle mit Personenschaden						
	davon auf						
7	Bundesautobahnen	–	–	–	–	–	–
8	Bundesstraßen	–	82	208	81	38	181
9	Landstraßen	135	243	275	197	69	600
10	Kreisstraßen	29	58	260	96	89	237
11	anderen Straßen	149	360	440	473	180	831
<b>12</b>	<b>Beteiligte an Unfällen mit Personenschaden</b>	<b>621</b>	<b>1 511</b>	<b>2 412</b>	<b>1 687</b>	<b>737</b>	<b>3 703</b>
	darunter						
	im Alter von ... bis ... unter Jahren						
13	18 – 21	49	111	135	119	64	294
14	21 – 25	41	106	247	129	47	254
15	65 und mehr	70	165	268	204	91	455
	an Unfällen mit Personenschaden beteiligte Verkehrsteilnehmer						
	Führer von						
16	Mofas, Kleinkrafträdern (Mopeds, Mokicks)	30	98	73	111	41	255
17	Motorzweirädern mit amtlichem Kennzeichen	19	52	70	54	34	132
18	Personenkraftwagen	364	943	1 201	835	345	2 131
19	Kraftomnibussen, Obussen	8	19	34	10	4	52
20	landwirtschaftlichen Zugmaschinen	–	–	–	4	1	3
21	Güterkraftfahrzeugen	21	58	85	60	27	113
22	übrigen Kraftfahrzeugen	3	5	9	2	4	10
23	Kraftfahrzeugen zusammen	445	1 175	1 472	1 076	456	2 696
24	Fahrrädern	110	174	753	503	217	655
25	Fußgänger	59	153	170	84	57	326
26	Sonstige	7	9	17	24	7	26
<b>27</b>	<b>Verunglückte Personen insgesamt</b>	<b>356</b>	<b>897</b>	<b>1 395</b>	<b>963</b>	<b>428</b>	<b>2 195</b>
	getötete Führer und Mitfahrer von						
28	Mofas, Kleinkrafträdern (Mopeds, Mokicks)	–	–	–	–	–	–
29	Motorzweirädern mit amtlichem Kennzeichen	–	–	–	–	–	1
30	Personenkraftwagen	1	1	1	1	–	2
31	Güterkraftfahrzeugen	–	–	–	–	–	–
32	Fahrrädern	2	1	1	2	–	–
33	getötete Fußgänger	–	3	2	3	–	5
34	übrige Getötete	–	–	–	–	–	–
<b>35</b>	<b>Getötete insgesamt</b>	<b>3</b>	<b>5</b>	<b>4</b>	<b>6</b>	<b>–</b>	<b>8</b>
	darunter im Alter von ... bis ... Jahren						
36	unter 6	–	–	–	–	–	–
37	6 – 15	–	–	–	–	–	–
38	18 – 21	–	1	–	–	–	–
39	21 – 25	1	–	–	–	–	1
40	65 und mehr	2	3	2	4	–	5

**und Unfallursachen 2008 nach Verwaltungsbezirken  
von Ortschaften**

Verwaltungsbezirke									Lfd. Nr.
Kreis Steinfurt	Kreis Warendorf	Reg.-Bez. Münster	krfr. Stadt Bielefeld	Kreis Gütersloh	Kreis Herford	Kreis Höxter	Kreis Lippe	Kreis Minden- Lübbecke	
<b>1 410</b>	<b>834</b>	<b>9 064</b>	<b>1 303</b>	<b>1 290</b>	<b>933</b>	<b>292</b>	<b>935</b>	<b>1 070</b>	<b>1</b>
5	2	33	6	9	3	–	5	8	2
1 097	609	6 991	966	933	614	209	647	771	3
1 102	611	7 024	972	942	617	209	652	779	4
251	173	1 569	257	291	254	61	234	230	5
57	50	471	74	57	62	22	49	61	6
–	–	–	–	–	–	–	–	–	7
80	81	751	107	104	21	37	126	146	8
287	155	1 961	236	231	263	48	174	234	9
115	67	951	175	137	68	22	57	104	10
620	308	3 361	454	470	265	102	295	295	11
<b>2 167</b>	<b>1 176</b>	<b>14 014</b>	<b>1 992</b>	<b>1 812</b>	<b>1 182</b>	<b>395</b>	<b>1 277</b>	<b>1 522</b>	<b>12</b>
161	96	1 029	123	138	120	30	101	126	13
148	69	1 041	178	147	86	32	101	121	14
285	162	1 700	197	204	133	48	155	199	15
130	60	798	77	80	86	17	76	84	16
86	42	489	59	51	47	15	55	54	17
1 121	651	7 591	1 212	964	706	227	747	923	18
9	9	145	18	3	11	5	17	3	19
2	1	11	1	5	2	–	–	2	20
75	29	468	76	74	42	14	48	71	21
8	3	44	6	4	4	–	1	5	22
1 431	795	9 546	1 449	1 181	898	278	944	1 142	23
586	316	3 314	360	522	197	79	219	283	24
123	59	1 031	167	96	80	37	104	91	25
27	6	123	16	13	7	1	10	6	26
<b>1 252</b>	<b>711</b>	<b>8 197</b>	<b>1 218</b>	<b>1 096</b>	<b>729</b>	<b>249</b>	<b>778</b>	<b>981</b>	<b>27</b>
2	–	2	1	–	–	–	–	–	28
1	1	3	–	3	–	–	–	1	29
1	–	7	–	7	–	–	1	2	30
–	–	–	–	–	–	–	–	1	31
–	–	6	1	1	1	–	2	1	32
1	1	15	4	2	2	–	2	3	33
–	–	–	–	–	–	–	–	–	34
<b>5</b>	<b>2</b>	<b>33</b>	<b>6</b>	<b>13</b>	<b>3</b>	<b>–</b>	<b>5</b>	<b>8</b>	<b>35</b>
–	–	–	–	–	–	–	–	–	36
–	–	–	–	–	–	–	–	–	37
–	1	2	–	3	–	–	–	1	38
–	–	2	–	2	–	–	–	–	39
3	–	19	1	3	2	–	4	4	40



Noch: **9. Straßenverkehrsunfälle, beteiligte Verkehrsteilnehmer, Verunglückte**  
Noch: **9.1 Innerhalb**

Lfd. Nr.	Art des Nachweises						Kreis Recklinghausen
		krfr. Stadt Bottrop	krfr. Stadt Gelsenkirchen	krfr. Stadt Münster	Kreis Borken	Kreis Coesfeld	
	<b>Noch: Verunglückte Personen insgesamt</b>						
	verletzte Führer und Mitfahrer von						
41	Mofas, Kleinkrafträdern (Mopeds, Mokicks)	30	98	71	107	40	251
42	Motorzweirädern mit amtlichem Kennzeichen	18	53	67	53	35	126
43	Personenkraftwagen	133	387	401	249	101	823
44	Güterkraftfahrzeugen	1	17	20	12	3	17
45	Fahrrädern	102	166	644	455	189	602
46	verletzte Fußgänger	59	145	145	68	53	304
47	übrige Verletzte	10	26	43	13	7	64
<b>48</b>	<b>Verletzte insgesamt</b>	<b>353</b>	<b>892</b>	<b>1 391</b>	<b>957</b>	<b>428</b>	<b>2 187</b>
	darunter im Alter von ... bis ... Jahren						
49	unter 6	5	21	22	15	7	50
50	6 – 15	43	83	103	120	67	223
51	18 – 21	39	82	91	67	44	179
52	21 – 25	25	76	171	65	26	147
53	65 und mehr	39	97	164	136	58	293
	<b>Polizeilich festgestellte Unfallursachen bei Unfällen mit Personenschaden</b>						
54	Fehlverhalten der Fahrzeugführer	398	1 035	1 362	1 011	457	2 258
	darunter						
55	Alkoholeinfluss	19	42	64	36	19	81
56	Einfl. and. berauschender Mittel	1	1	2	2	–	8
57	nicht angepasste Geschwindigkeit	29	200	59	82	54	132
58	Nichtbeachten der Vorfahrt	49	142	262	237	98	366
59	Fehler beim Abbiegen	40	87	187	127	53	231
60	falsche Fahrbahnbenutzung	38	76	111	79	50	191
61	ungenügender Sicherheitsabstand	44	118	177	76	19	236
62	Fehler beim Überholen	6	22	36	28	12	46
63	falsches Verhalten gegenüber Fußgängern	44	93	75	35	34	235
64	Fehlverhalten bei Fußgängern	35	117	92	29	18	136
	darunter						
65	Alkoholeinfluss	–	3	8	1	2	4
66	fahrzeugbezogene Mängel	2	11	10	12	3	24
67	unfallbezogene Ursachen	18	31	68	68	23	90
68	Straßenverhältnisse	12	21	42	21	11	60
69	Witterungseinflüsse	2	5	10	4	8	18
70	Hindernisse und sonstige	4	5	16	43	4	12

**und Unfallursachen 2008 nach Verwaltungsbezirken  
von Ortschaften**

Verwaltungsbezirke									Lfd. Nr.
Kreis Steinfurt	Kreis Warendorf	Reg.-Bez. Münster	krfr. Stadt Bielefeld	Kreis Gütersloh	Kreis Herford	Kreis Höxter	Kreis Lippe	Kreis Minden- Lübbecke	
123	60	780	80	83	83	18	74	84	41
82	41	475	57	49	48	16	54	52	42
374	247	2 715	541	392	309	97	308	476	43
11	5	86	15	10	11	4	12	13	44
528	294	2 980	336	461	191	77	200	259	45
116	56	946	158	84	76	35	96	85	46
13	6	182	25	4	8	2	29	4	47
<b>1 247</b>	<b>709</b>	<b>8 164</b>	<b>1 212</b>	<b>1 083</b>	<b>726</b>	<b>249</b>	<b>773</b>	<b>973</b>	<b>48</b>
24	11	155	27	18	6	6	16	17	49
156	86	881	93	104	88	34	87	100	50
107	65	674	93	92	80	20	69	96	51
77	45	632	120	77	44	15	52	69	52
157	108	1 052	117	132	87	31	89	123	53
1 390	795	8 706	1 192	1 233	762	274	742	1 039	54
65	30	356	58	66	38	8	36	47	55
3	3	20	2	3	2	–	–	3	56
115	56	727	113	95	91	63	57	105	57
301	174	1 629	204	236	131	42	142	220	58
141	74	940	127	124	79	20	64	94	59
117	69	731	107	130	72	25	42	104	60
95	38	803	78	72	74	40	58	87	61
22	19	191	23	24	17	6	19	31	62
53	31	600	85	43	33	26	45	43	63
43	20	490	74	40	59	12	43	51	64
4	2	24	5	2	5	–	3	–	65
14	11	87	11	13	5	1	6	3	66
168	30	496	99	47	42	8	53	35	67
38	17	222	85	21	26	5	17	24	68
9	3	59	2	10	9	1	6	2	69
121	10	215	12	16	7	2	30	9	70

Noch: **9. Straßenverkehrsunfälle, beteiligte Verkehrsteilnehmer, Verunglückte**  
Noch: **9.1 Innerhalb**

Lfd. Nr.	Art des Nachweises						
		Kreis Paderborn	Reg.-Bez. Detmold	krfr. Stadt Bochum	krfr. Stadt Dortmund	krfr. Stadt Hagen	krfr. Stadt Hamm
<b>1</b>	<b>Unfälle insgesamt</b>	<b>1 009</b>	<b>6 832</b>	<b>1 376</b>	<b>2 654</b>	<b>731</b>	<b>862</b>
	davon						
2	mit Getöteten	3	34	4	6	1	1
3	mit Verletzten	737	4 877	861	1 952	528	637
4	mit Personenschaden zusammen	740	4 911	865	1 958	529	638
5	schwerwiegende Unfälle mit Sachschaden (i. e. S.)	214	1 541	396	539	170	173
6	sonstige Unfälle unter dem Einfluss berauscher Mittel	55	380	115	157	32	51
	Unfälle mit Personenschaden						
	davon auf						
7	Bundesautobahnen	–	–	–	–	–	–
8	Bundesstraßen	22	563	157	304	176	109
9	Landstraßen	136	1 322	168	570	89	154
10	Kreisstraßen	85	648	213	155	28	119
11	anderen Straßen	497	2 378	327	929	236	256
<b>12</b>	<b>Beteiligte an Unfällen mit Personenschaden</b>	<b>1 381</b>	<b>9 561</b>	<b>1 741</b>	<b>3 924</b>	<b>1 068</b>	<b>1 285</b>
	darunter						
	im Alter von ... bis ... unter Jahren						
13	18 – 21	130	768	131	250	82	113
14	21 – 25	126	791	151	312	94	123
15	65 und mehr	137	1 073	175	397	103	134
	an Unfällen mit Personenschaden beteiligte Verkehrsteilnehmer						
	Führer von						
16	Mofas, Kleinkrafträdern (Mopeds, Mokicks)	81	501	101	193	68	90
17	Motorzweirädern mit amtlichem Kennzeichen	46	327	90	164	61	33
18	Personenkraftwagen	761	5 540	1 096	2 408	634	747
19	Kraftomnibussen, Obussen	17	74	31	33	39	19
20	landwirtschaftlichen Zugmaschinen	1	11	–	1	–	1
21	Güterkraftfahrzeugen	32	357	61	156	55	43
22	übrigen Kraftfahrzeugen	6	26	7	18	6	5
23	Kraftfahrzeugen zusammen	944	6 836	1 386	2 973	863	938
24	Fahrrädern	311	1 971	146	462	60	237
25	Fußgänger	108	683	175	428	135	92
26	Sonstige	18	71	34	61	10	18
<b>27</b>	<b>Verunglückte Personen insgesamt</b>	<b>849</b>	<b>5 900</b>	<b>1 015</b>	<b>2 341</b>	<b>645</b>	<b>789</b>
	getötete Führer und Mitfahrer von						
28	Mofas, Kleinkrafträdern (Mopeds, Mokicks)	–	1	–	–	–	–
29	Motorzweirädern mit amtlichem Kennzeichen	–	4	–	–	1	–
30	Personenkraftwagen	1	11	–	1	–	–
31	Güterkraftfahrzeugen	–	1	–	–	–	–
32	Fahrrädern	1	7	2	2	–	–
33	getötete Fußgänger	1	14	2	3	–	1
34	übrige Getötete	–	–	–	–	–	–
<b>35</b>	<b>Getötete insgesamt</b>	<b>3</b>	<b>38</b>	<b>4</b>	<b>6</b>	<b>1</b>	<b>1</b>
	darunter im Alter von ... bis ... Jahren						
36	unter 6	–	–	–	–	–	–
37	6 – 15	–	–	1	–	–	–
38	18 – 21	–	4	–	1	–	–
39	21 – 25	–	2	–	1	–	–
40	65 und mehr	1	15	3	3	–	1

**und Unfallursachen 2008 nach Verwaltungsbezirken  
von Ortschaften**

Verwaltungsbezirke									Lfd. Nr.
krfr. Stadt Herne	Ennepe-Ruhr- Kreis	Hoch- sauerland- kreis	Märkischer Kreis	Kreis Olpe	Kreis Siegen- Wittgenstein	Kreis Soest	Kreis Unna	Reg.-Bez. Arnsberg	
<b>522</b>	<b>945</b>	<b>757</b>	<b>1 444</b>	<b>357</b>	<b>763</b>	<b>868</b>	<b>1 433</b>	<b>12 712</b>	<b>1</b>
2	2	7	5	1	4	5	6	44	2
353	661	508	986	248	516	640	1 072	8 962	3
355	663	515	991	249	520	645	1 078	9 006	4
119	225	196	382	94	207	171	290	2 962	5
48	57	46	71	14	36	52	65	744	6
–	–	–	–	–	–	–	–	–	7
23	94	112	152	65	174	100	168	1 634	8
109	211	102	359	57	150	155	320	2 444	9
66	24	30	49	14	51	55	128	932	10
157	334	271	431	113	145	335	462	3 996	11
<b>718</b>	<b>1 293</b>	<b>997</b>	<b>1 919</b>	<b>507</b>	<b>1 027</b>	<b>1 250</b>	<b>2 124</b>	<b>17 853</b>	<b>12</b>
44	91	88	196	57	101	111	177	1 441	13
40	111	77	164	42	99	87	147	1 447	14
77	165	117	190	49	95	164	247	1 913	15
43	97	64	110	36	72	76	134	1 084	16
28	84	45	115	20	60	37	111	848	17
425	735	612	1 189	314	639	699	1 160	10 658	18
15	21	13	43	4	13	8	13	252	19
–	–	2	3	1	–	3	3	14	20
25	63	58	88	22	47	46	80	744	21
–	4	9	12	–	3	4	7	75	22
536	1 004	803	1 560	397	834	873	1 508	13 675	23
96	115	110	134	37	73	271	426	2 167	24
75	159	78	218	69	119	93	174	1 815	25
11	15	6	7	4	1	13	16	196	26
<b>422</b>	<b>807</b>	<b>613</b>	<b>1 230</b>	<b>307</b>	<b>637</b>	<b>756</b>	<b>1 244</b>	<b>10 806</b>	<b>27</b>
–	–	–	–	–	–	–	–	–	28
–	1	1	1	1	–	–	1	6	29
–	–	3	1	–	–	2	–	7	30
–	–	–	–	–	–	1	–	1	31
1	–	1	–	–	1	2	2	11	32
1	1	2	4	–	3	–	3	20	33
–	–	–	–	–	–	–	–	–	34
<b>2</b>	<b>2</b>	<b>7</b>	<b>6</b>	<b>1</b>	<b>4</b>	<b>5</b>	<b>6</b>	<b>45</b>	<b>35</b>
–	–	–	–	–	–	–	–	–	36
1	–	–	–	–	–	–	–	2	37
–	–	–	–	–	–	1	–	2	38
–	1	1	–	–	–	1	–	4	39
–	1	3	4	–	2	2	4	23	40

Noch: **9. Straßenverkehrsunfälle, beteiligte Verkehrsteilnehmer, Verunglückte**  
Noch: **9.1 Innerhalb**

Lfd. Nr.	Art des Nachweises						
		Kreis Paderborn	Reg.-Bez. Detmold	krfr. Stadt Bochum	krfr. Stadt Dortmund	krfr. Stadt Hagen	krfr. Stadt Hamm
	<b>Noch: Verunglückte Personen insgesamt</b>						
	verletzte Führer und Mitfahrer von						
41	Mofas, Kleinkraftträdern (Mopeds, Mokicks)	85	507	104	193	67	88
42	Motorzweirädern mit amtlichem Kennzeichen	45	321	93	163	58	36
43	Personenkraftwagen	294	2 417	453	1 058	266	324
44	Güterkraftfahrzeugen	3	68	15	26	4	6
45	Fahrrädern	294	1 818	130	426	57	213
46	verletzte Fußgänger	101	635	165	402	131	87
47	übrige Verletzte	24	96	51	67	61	34
<b>48</b>	<b>Verletzte insgesamt</b>	<b>846</b>	<b>5 862</b>	<b>1 011</b>	<b>2 335</b>	<b>644</b>	<b>788</b>
	darunter im Alter von ... bis ... Jahren						
49	unter 6	14	104	20	42	16	14
50	6 – 15	93	599	60	200	39	85
51	18 – 21	89	539	78	176	58	66
52	21 – 25	80	457	96	218	52	76
53	65 und mehr	86	665	123	240	68	85
	<b>Polizeilich festgestellte Unfallursachen bei Unfällen mit Personenschaden</b>						
54	Fehlverhalten der Fahrzeugführer	900	6 142	1 055	2 231	612	743
	darunter						
55	Alkoholeinfluss	64	317	39	97	19	28
56	Einfl. and. berauschender Mittel	2	12	1	16	1	3
57	nicht angepaßte Geschwindigkeit	102	626	103	128	48	37
58	Nichtbeachten der Vorfahrt	109	1 084	145	315	65	128
59	Fehler beim Abbiegen	103	611	104	255	59	79
60	falsche Fahrbahnbenutzung	70	550	52	84	26	49
61	ungenügender Sicherheitsabstand	38	447	133	269	72	95
62	Fehler beim Überholen	15	135	18	47	18	29
63	falsches Verhalten gegenüber Fußgängern	52	327	95	212	81	46
64	Fehlverhalten bei Fußgängern	49	328	113	196	76	49
	darunter						
65	Alkoholeinfluss	1	16	8	15	3	2
66	fahrzeugbezogene Mängel	14	53	8	20	4	6
67	unfallbezogene Ursachen	36	320	58	104	14	26
68	Straßenverhältnisse	22	200	52	76	9	15
69	Witterungseinflüsse	6	36	6	11	2	5
70	Hindernisse und sonstige	8	84	–	17	3	6

**und Unfallursachen 2008 nach Verwaltungsbezirken  
von Ortschaften**

Verwaltungsbezirke									Lfd. Nr.
krfr. Stadt Herne	Ennepe-Ruhr- Kreis	Hoch- sauerland- kreis	Märkischer Kreis	Kreis Olpe	Kreis Siegen- Wittgenstein	Kreis Soest	Kreis Unna	<b>Reg.-Bez. Arnsberg</b>	
43	102	61	112	32	74	75	129	1 080	41
26	88	47	116	20	58	37	106	848	42
175	288	284	586	140	297	292	437	4 600	43
3	18	13	28	2	6	12	11	144	44
84	111	106	129	32	68	239	386	1 981	45
69	150	73	206	65	114	86	161	1 709	46
20	48	22	47	15	16	10	8	399	47
<b>420</b>	<b>805</b>	<b>606</b>	<b>1 224</b>	<b>306</b>	<b>633</b>	<b>751</b>	<b>1 238</b>	<b>10 761</b>	<b>48</b>
9	9	8	19	7	11	10	20	185	49
37	54	66	123	36	78	83	129	990	50
31	67	58	147	35	70	68	116	970	51
27	67	50	101	24	54	51	102	918	52
47	96	66	103	33	61	106	136	1 164	53
445	767	618	1 155	290	574	792	1 361	10 643	54
16	25	23	48	12	18	31	63	419	55
1	1	2	6	–	3	3	8	45	56
31	86	62	129	35	58	89	152	958	57
62	104	100	170	37	81	148	225	1 580	58
53	46	60	73	16	56	87	106	994	59
38	37	47	46	12	18	74	133	616	60
46	53	84	100	39	43	66	154	1 154	61
10	17	13	32	11	11	21	35	262	62
39	89	53	126	38	54	51	82	966	63
52	76	37	90	24	63	33	83	892	64
2	5	1	3	2	2	2	5	50	65
2	4	3	14	3	5	8	17	94	66
17	60	44	69	14	30	39	61	536	67
14	44	27	55	9	20	24	37	382	68
2	2	14	7	1	6	3	3	62	69
1	14	3	7	4	4	12	21	92	70

**9. Straßenverkehrsunfälle, beteiligte Verkehrsteilnehmer, Verunglückte**  
**9.2 Außerhalb**

Lfd. Nr.	Art des Nachweises	Nordrhein-Westfalen					
			krfr. Stadt Düsseldorf	krfr. Stadt Duisburg	krfr. Stadt Essen	krfr. Stadt Krefeld	krfr. Stadt Mönchengladbach
<b>1</b>	<b>Unfälle insgesamt</b>	<b>23 563</b>	<b>199</b>	<b>376</b>	<b>202</b>	<b>80</b>	<b>171</b>
	davon						
2	mit Getöteten	385	1	2	1	3	1
3	mit Verletzten	15 166	107	184	119	50	100
4	mit Personenschaden zusammen	15 551	108	186	120	53	101
5	schwerwiegende Unfälle mit Sachschaden (i. e. S.)	7 454	80	180	75	24	66
6	sonstige Unfälle unter dem Einfluss berauscher Mittel	558	11	10	7	3	4
	Unfälle mit Personenschaden						
	davon auf						
7	Bundesautobahnen	3 640	53	160	87	21	56
8	Bundesstraßen	3 107	25	7	8	18	12
9	Landstraßen	5 376	24	15	21	9	20
10	Kreisstraßen	1 957	–	–	2	1	5
11	anderen Straßen	1 471	6	4	2	4	8
<b>12</b>	<b>Beteiligte an Unfällen mit Personenschaden</b>	<b>29 029</b>	<b>217</b>	<b>387</b>	<b>253</b>	<b>105</b>	<b>200</b>
	darunter						
	im Alter von ... bis ... unter Jahren						
13	18 – 21	2 611	9	24	15	1	7
14	21 – 25	2 814	11	35	24	11	17
15	65 und mehr	2 489	18	13	11	13	19
	an Unfällen mit Personenschaden beteiligte Verkehrsteilnehmer						
	Führer von						
16	Mofas, Kleinkrafträdern (Mopeds, Mokicks)	863	2	2	3	2	1
17	Motorzweirädern mit amtlichem Kennzeichen	1 898	11	15	10	6	6
18	Personenkraftwagen	20 616	171	297	204	84	143
19	Kraftomnibussen, Obussen	113	2	–	1	–	1
20	landwirtschaftlichen Zugmaschinen	130	–	–	–	–	–
21	Güterkraftfahrzeugen	3 031	24	58	26	7	39
22	übrigen Kraftfahrzeugen	142	1	1	2	–	1
23	Kraftfahrzeugen zusammen	26 793	211	373	246	99	191
24	Fahrrädern	1 633	4	10	7	6	4
25	Fußgänger	397	1	2	–	–	5
26	Sonstige	206	1	2	–	–	–
<b>27</b>	<b>Verunglückte Personen insgesamt</b>	<b>22 451</b>	<b>139</b>	<b>276</b>	<b>185</b>	<b>74</b>	<b>161</b>
	getötete Führer und Mitfahrer von						
28	Mofas, Kleinkrafträdern (Mopeds, Mokicks)	9	–	–	–	–	–
29	Motorzweirädern mit amtlichem Kennzeichen	76	–	1	–	3	–
30	Personenkraftwagen	262	1	1	1	2	–
31	Güterkraftfahrzeugen	20	–	–	–	–	–
32	Fahrrädern	28	–	–	–	–	–
33	getötete Fußgänger	30	–	–	–	–	1
34	übrige Getötete	3	–	–	–	–	–
<b>35</b>	<b>Getötete insgesamt</b>	<b>428</b>	<b>1</b>	<b>2</b>	<b>1</b>	<b>5</b>	<b>1</b>
	darunter im Alter von ... bis ... Jahren						
36	unter 6	3	–	–	–	–	–
37	6 – 15	8	–	–	–	–	–
38	18 – 21	39	–	–	–	–	–
39	21 – 25	44	–	–	–	1	–
40	65 und mehr	67	–	–	–	–	–

**und Unfallursachen 2008 nach Verwaltungsbezirken  
von Ortschaften**

Verwaltungsbezirke									Lfd. Nr.
krfr. Stadt Mülheim an der Ruhr	krfr. Stadt Oberhausen	krfr. Stadt Remscheid	krfr. Stadt Solingen	krfr. Stadt Wuppertal	Kreis Kleve	Kreis Mettmann	Rhein-Kreis Neuss	Kreis Viersen	
<b>96</b>	<b>107</b>	<b>74</b>	<b>38</b>	<b>160</b>	<b>741</b>	<b>620</b>	<b>715</b>	<b>594</b>	<b>1</b>
1	1	–	–	–	29	2	12	8	2
46	57	44	25	91	523	369	447	396	3
47	58	44	25	91	552	371	459	404	4
48	48	29	11	65	174	230	243	179	5
1	1	1	2	4	15	19	13	11	6
44	58	14	4	59	41	185	152	68	7
–	–	18	3	4	190	45	48	95	8
2	–	9	13	22	182	108	164	134	9
–	–	1	4	3	69	26	59	63	10
1	–	2	1	3	70	7	36	44	11
<b>94</b>	<b>127</b>	<b>87</b>	<b>45</b>	<b>170</b>	<b>1 025</b>	<b>770</b>	<b>887</b>	<b>770</b>	<b>12</b>
13	5	7	2	11	86	40	75	80	13
6	11	7	3	24	108	54	65	77	14
6	7	7	5	13	108	66	93	81	15
1	–	4	–	–	54	7	27	27	16
4	6	9	7	9	51	39	49	37	17
78	95	56	30	141	714	584	647	539	18
–	–	1	–	2	1	4	1	4	19
–	–	–	–	–	8	–	2	7	20
9	26	15	3	12	75	85	77	66	21
1	–	1	–	1	6	2	5	6	22
93	127	86	40	165	909	721	808	686	23
–	–	1	3	2	93	33	63	66	24
1	–	–	1	3	15	13	8	12	25
–	–	–	1	–	8	3	8	6	26
<b>71</b>	<b>84</b>	<b>67</b>	<b>33</b>	<b>123</b>	<b>796</b>	<b>556</b>	<b>676</b>	<b>576</b>	<b>27</b>
–	–	–	–	–	–	–	–	–	28
–	–	–	–	–	6	–	1	1	29
–	1	–	–	–	17	1	10	6	30
–	–	–	–	–	2	1	–	1	31
–	–	–	–	–	4	–	–	–	32
1	–	–	–	–	2	–	1	–	33
–	–	–	–	–	–	–	–	–	34
<b>1</b>	<b>1</b>	<b>–</b>	<b>–</b>	<b>–</b>	<b>31</b>	<b>2</b>	<b>12</b>	<b>8</b>	<b>35</b>
–	–	–	–	–	–	–	–	–	36
–	–	–	–	–	–	–	–	–	37
–	–	–	–	–	2	–	–	1	38
–	1	–	–	–	1	–	1	2	39
1	–	–	–	–	6	–	2	1	40



## Noch: 9. Straßenverkehrsunfälle, beteiligte Verkehrsteilnehmer, Verunglückte

Noch: 9.2 Außerhalb

Lfd. Nr.	Art des Nachweises	Nordrhein-Westfalen					
			krfr. Stadt Düsseldorf	krfr. Stadt Duisburg	krfr. Stadt Essen	krfr. Stadt Krefeld	krfr. Stadt Mönchengladbach
	<b>Noch: Verunglückte Personen insgesamt</b>						
	verletzte Führer und Mitfahrer von						
41	Mofas, Kleinkrafträdern (Mopeds, Mokicks)	853	2	2	4	2	1
42	Motorzweirädern mit amtlichem Kennzeichen	1 834	11	15	10	4	6
43	Personenkraftwagen	16 110	111	233	158	53	130
44	Güterkraftfahrzeugen	1 091	5	13	6	4	14
45	Fahrrädern	1 484	4	9	6	6	3
46	verletzte Fußgänger	333	1	1	–	–	4
47	übrige Verletzte	318	4	1	–	–	2
<b>48</b>	<b>Verletzte insgesamt</b>	<b>22 023</b>	<b>138</b>	<b>274</b>	<b>184</b>	<b>69</b>	<b>160</b>
	darunter im Alter von ... bis ... Jahren						
49	unter 6	316	1	6	1	–	1
50	6 – 15	754	3	11	–	3	4
51	18 – 21	2 464	5	19	15	3	9
52	21 – 25	2 383	11	28	24	6	15
53	65 und mehr	1 885	12	12	6	9	15
	<b>Polizeilich festgestellte Unfallursachen bei Unfällen mit Personenschaden</b>						
54	Fehlverhalten der Fahrzeugführer	20 628	158	288	173	78	148
	darunter						
55	Alkoholeinfluss	864	8	11	6	1	6
56	Einfl. and. berauschender Mittel	73	1	2	1	–	2
57	nicht angepasste Geschwindigkeit	5 043	35	89	40	17	48
58	Nichtbeachten der Vorfahrt	2 491	13	9	5	11	12
59	Fehler beim Abbiegen	1 180	6	3	1	7	8
60	falsche Fahrbahnbenutzung	893	6	4	4	2	–
61	ungenügender Sicherheitsabstand	2 431	26	60	37	9	26
62	Fehler beim Überholen	1 117	3	19	16	3	2
63	falsches Verhalten gegenüber Fußgängern	163	1	2	–	–	4
64	Fehlverhalten bei Fußgängern	260	–	1	–	–	–
	darunter						
65	Alkoholeinfluss	39	–	–	–	–	–
66	fahrzeugbezogene Mängel	278	2	4	1	2	3
67	unfallbezogene Ursachen	2 605	17	48	28	9	16
68	Straßenverhältnisse	1 721	15	44	26	7	15
69	Witterungseinflüsse	187	1	3	1	1	–
70	Hindernisse und sonstige	697	1	1	1	1	1

**und Unfallursachen 2008 nach Verwaltungsbezirken  
von Ortschaften**

Verwaltungsbezirke									Lfd. Nr.
krfr. Stadt Mülheim an der Ruhr	krfr. Stadt Oberhausen	krfr. Stadt Remscheid	krfr. Stadt Solingen	krfr. Stadt Wuppertal	Kreis Kleve	Kreis Mettmann	Rhein-Kreis Neuss	Kreis Viersen	
1	–	4	–	–	51	7	23	27	41
4	6	10	7	10	43	38	51	36	42
60	69	47	19	106	534	424	496	389	43
5	8	4	3	3	37	34	23	28	44
–	–	1	3	1	82	31	58	61	45
–	–	–	1	3	13	12	6	11	46
–	–	1	–	–	5	8	7	16	47
<b>70</b>	<b>83</b>	<b>67</b>	<b>33</b>	<b>123</b>	<b>765</b>	<b>554</b>	<b>664</b>	<b>568</b>	<b>48</b>
–	2	3	1	–	14	7	12	6	49
3	4	1	1	3	26	28	23	22	50
14	4	6	1	9	84	44	65	60	51
5	9	6	3	19	85	54	59	59	52
1	5	3	3	8	82	47	82	61	53
74	77	66	35	134	708	506	563	538	54
1	1	–	2	2	28	15	18	28	55
–	–	–	–	–	5	1	1	1	56
23	27	24	11	51	120	118	119	108	57
1	–	5	2	5	155	34	70	86	58
–	–	1	2	2	57	14	40	63	59
1	–	6	–	1	52	10	19	14	60
8	13	7	1	20	52	55	71	66	61
6	10	4	4	8	36	26	41	31	62
–	–	–	1	2	7	6	3	4	63
1	–	–	–	3	7	11	7	6	64
–	–	–	–	–	2	2	1	1	65
6	3	–	–	–	10	9	5	1	66
19	16	3	3	13	67	58	44	45	67
17	13	3	2	12	47	48	30	24	68
–	2	–	–	–	6	6	8	11	69
2	1	–	1	1	14	4	6	10	70

Noch: **9. Straßenverkehrsunfälle, beteiligte Verkehrsteilnehmer, Verunglückte**  
Noch: **9.2 Außerhalb**

Lfd. Nr.	Art des Nachweises						
		Kreis Wesel	Reg.-Bez. Düsseldorf	krfr. Stadt Aachen	krfr. Stadt Bonn	krfr. Stadt Köln	krfr. Stadt Leverkusen
<b>1</b>	<b>Unfälle insgesamt</b>	<b>855</b>	<b>5 028</b>	<b>168</b>	<b>176</b>	<b>805</b>	<b>122</b>
	davon						
2	mit Getöteten	15	76	1	–	4	–
3	mit Verletzten	573	3 131	94	99	507	68
4	mit Personenschaden zusammen	588	3 207	95	99	511	68
5	schwerwiegende Unfälle mit Sachschaden (i. e. S.)	242	1 694	66	74	262	52
6	sonstige Unfälle unter dem Einfluss berauscher Mittel	25	127	7	3	32	2
	Unfälle mit Personenschaden						
	davon auf						
7	Bundesautobahnen	99	1 101	39	61	377	61
8	Bundesstraßen	134	607	9	8	26	2
9	Landstraßen	269	992	38	21	47	4
10	Kreisstraßen	36	269	3	3	10	–
11	anderen Straßen	50	238	6	6	51	1
<b>12</b>	<b>Beteiligte an Unfällen mit Personenschaden</b>	<b>1 101</b>	<b>6 238</b>	<b>181</b>	<b>206</b>	<b>1 156</b>	<b>147</b>
	darunter						
	im Alter von ... bis ... unter Jahren						
13	18 – 21	99	474	13	10	55	9
14	21 – 25	100	553	17	16	100	17
15	65 und mehr	128	588	10	20	71	11
	an Unfällen mit Personenschaden beteiligte Verkehrsteilnehmer						
	Führer von						
16	Mofas, Kleinkrafträdern (Mopeds, Mokicks)	48	178	4	2	3	1
17	Motorzweirädern mit amtlichem Kennzeichen	69	328	7	4	49	5
18	Personenkraftwagen	754	4 537	129	157	877	115
19	Kraftomnibussen, Obussen	4	21	–	3	3	–
20	landwirtschaftlichen Zugmaschinen	9	26	–	1	–	–
21	Güterkraftfahrzeugen	98	620	26	19	184	25
22	übrigen Kraftfahrzeugen	3	30	1	2	4	–
23	Kraftfahrzeugen zusammen	985	5 740	167	188	1 120	146
24	Fahrrädern	96	388	7	13	24	–
25	Fußgänger	17	78	5	2	7	1
26	Sonstige	3	32	2	3	5	–
<b>27</b>	<b>Verunglückte Personen insgesamt</b>	<b>841</b>	<b>4 658</b>	<b>130</b>	<b>133</b>	<b>743</b>	<b>91</b>
	getötete Führer und Mitfahrer von						
28	Mofas, Kleinkrafträdern (Mopeds, Mokicks)	–	–	–	–	–	–
29	Motorzweirädern mit amtlichem Kennzeichen	4	16	–	–	1	–
30	Personenkraftwagen	7	47	1	–	2	–
31	Güterkraftfahrzeugen	–	4	–	–	–	–
32	Fahrrädern	2	6	–	–	–	–
33	getötete Fußgänger	2	7	–	–	–	–
34	übrige Getötete	–	–	–	–	1	–
<b>35</b>	<b>Getötete insgesamt</b>	<b>15</b>	<b>80</b>	<b>1</b>	<b>–</b>	<b>4</b>	<b>–</b>
	darunter im Alter von ... bis ... Jahren						
36	unter 6	–	–	–	–	–	–
37	6 – 15	–	–	–	–	–	–
38	18 – 21	4	7	–	–	–	–
39	21 – 25	1	7	–	–	–	–
40	65 und mehr	2	12	1	–	2	–

**und Unfallursachen 2008 nach Verwaltungsbezirken  
von Ortschaften**

Verwaltungsbezirke									Lfd. Nr.
Kreis Aachen	Kreis Düren	Rhein-Erft- Kreis	Kreis Euskirchen	Kreis Heinsberg	Oberbergischer Kreis	Rheinisch- Bergischer Kreis	Rhein-Sieg Kreis	Reg.-Bez. Köln	
<b>285</b>	<b>503</b>	<b>776</b>	<b>514</b>	<b>463</b>	<b>684</b>	<b>388</b>	<b>1 084</b>	<b>5 968</b>	<b>1</b>
7	13	11	5	10	8	3	16	78	2
196	340	531	355	340	439	235	715	3 919	3
203	353	542	360	350	447	238	731	3 997	4
73	140	213	145	107	224	138	333	1 827	5
9	10	21	9	6	13	12	20	144	6
40	43	127	36	27	42	79	135	1 067	7
41	79	92	111	76	94	20	159	717	8
90	151	223	129	151	209	107	321	1 491	9
12	52	72	51	52	52	24	57	388	10
20	28	28	33	44	50	8	59	334	11
<b>376</b>	<b>616</b>	<b>984</b>	<b>606</b>	<b>647</b>	<b>744</b>	<b>422</b>	<b>1 336</b>	<b>7 421</b>	<b>12</b>
42	61	89	60	75	100	40	126	680	13
31	51	88	45	72	86	42	114	679	14
28	49	88	57	68	67	44	112	625	15
7	22	32	21	34	31	8	44	209	16
36	49	50	76	30	76	41	101	524	17
254	416	686	388	486	528	288	940	5 264	18
3	3	1	1	2	5	1	5	27	19
2	7	3	10	3	2	1	6	35	20
49	72	110	57	41	56	39	124	802	21
1	2	6	3	7	4	5	4	39	22
352	571	888	556	603	702	383	1 224	6 900	23
18	32	70	37	38	30	29	77	375	24
3	4	21	6	4	8	8	21	90	25
3	9	5	7	2	4	2	14	56	26
<b>299</b>	<b>531</b>	<b>795</b>	<b>570</b>	<b>523</b>	<b>646</b>	<b>349</b>	<b>1 000</b>	<b>5 810</b>	<b>27</b>
1	1	–	–	–	–	–	–	2	28
3	1	1	3	1	2	–	1	13	29
2	15	6	2	6	5	1	17	57	30
–	1	2	–	1	–	–	–	4	31
–	–	2	–	2	–	–	–	4	32
1	–	1	–	–	1	2	–	5	33
–	–	–	–	–	–	–	–	1	34
<b>7</b>	<b>18</b>	<b>12</b>	<b>5</b>	<b>10</b>	<b>8</b>	<b>3</b>	<b>18</b>	<b>86</b>	<b>35</b>
–	1	–	–	–	–	–	–	1	36
–	2	–	–	–	–	–	–	2	37
–	–	2	–	1	2	–	5	10	38
–	–	1	–	1	1	–	3	6	39
–	2	1	–	2	1	1	1	11	40

Lfd. Nr.	Art des Nachweises						
		Kreis Wesel	Reg.-Bez. Düsseldorf	krfr. Stadt Aachen	krfr. Stadt Bonn	krfr. Stadt Köln	krfr. Stadt Leverkusen
	<b>Noch: Verunglückte Personen insgesamt</b>						
	verletzte Führer und Mitfahrer von						
41	Mofas, Kleinkrafträdern (Mopeds, Mokicks)	51	175	4	2	3	1
42	Motorzweirädern mit amtlichem Kennzeichen	69	320	7	4	48	5
43	Personenkraftwagen	559	3 388	95	100	605	81
44	Güterkraftfahrzeugen	38	225	10	3	50	4
45	Fahrrädern	87	352	7	12	20	–
46	verletzte Fußgänger	14	66	5	2	6	–
47	übrige Verletzte	8	52	1	10	7	–
<b>48</b>	<b>Verletzte insgesamt</b>	<b>826</b>	<b>4 578</b>	<b>129</b>	<b>133</b>	<b>739</b>	<b>91</b>
	darunter im Alter von ... bis ... Jahren						
49	unter 6	12	66	2	1	11	–
50	6 – 15	35	167	4	4	18	–
51	18 – 21	92	430	10	11	58	10
52	21 – 25	80	463	13	13	76	15
53	65 und mehr	90	436	9	12	47	6
	<b>Polizeilich festgestellte Unfallursachen bei Unfällen mit Personenschaden</b>						
54	Fehlverhalten der Fahrzeugführer	870	4 416	120	137	713	89
	darunter						
55	Alkoholeinfluss	28	155	11	4	23	5
56	Einfl. and. berauschender Mittel	2	16	1	–	3	2
57	nicht angepaßte Geschwindigkeit	192	1 022	22	20	109	17
58	Nichtbeachten der Vorfahrt	150	558	19	8	34	–
59	Fehler beim Abbiegen	66	270	5	4	15	–
60	falsche Fahrbahnbenutzung	27	146	1	9	9	1
61	ungenügender Sicherheitsabstand	93	544	17	39	229	27
62	Fehler beim Überholen	55	264	5	4	29	5
63	falsches Verhalten gegenüber Fußgängern	4	34	4	–	5	–
64	Fehlverhalten bei Fußgängern	14	50	1	1	6	2
	darunter						
65	Alkoholeinfluss	2	8	–	–	–	1
66	fahrzeugbezogene Mängel	12	58	1	–	8	2
67	unfallbezogene Ursachen	71	457	19	10	41	8
68	Straßenverhältnisse	53	356	13	7	28	6
69	Witterungseinflüsse	6	45	1	–	7	–
70	Hindernisse und sonstige	12	56	5	3	6	2

**und Unfallursachen 2008 nach Verwaltungsbezirken  
von Ortschaften**

Verwaltungsbezirke									Lfd. Nr.
Kreis Aachen	Kreis Düren	Rhein-Erft- Kreis	Kreis Euskirchen	Kreis Heinsberg	Oberbergischer Kreis	Rheinisch- Bergischer Kreis	Rhein-Sieg Kreis	Reg.-Bez. Köln	
6	21	31	20	32	32	8	47	207	41
31	48	52	67	33	75	40	93	503	42
215	373	560	363	382	463	246	704	4 187	43
15	33	46	35	20	24	17	43	300	44
18	31	64	36	35	30	27	69	349	45
2	3	17	5	4	5	3	15	67	46
5	4	13	39	7	9	5	11	111	47
<b>292</b>	<b>513</b>	<b>783</b>	<b>565</b>	<b>513</b>	<b>638</b>	<b>346</b>	<b>982</b>	<b>5 724</b>	<b>48</b>
5	11	20	7	8	7	3	19	94	49
11	23	26	22	11	14	8	37	178	50
44	69	76	60	64	106	50	112	670	51
30	46	75	50	64	79	36	85	582	52
23	34	66	64	49	52	35	74	471	53
264	450	712	502	489	555	311	936	5 278	54
13	16	25	20	14	19	11	36	197	55
–	4	1	1	1	7	5	5	30	56
63	111	147	146	147	188	76	237	1 283	57
24	56	103	50	91	64	22	111	582	58
8	27	39	32	43	31	6	67	277	59
8	21	15	39	21	35	17	52	228	60
44	44	101	40	37	30	44	116	768	61
12	28	39	29	22	32	21	34	260	62
1	2	7	2	2	3	3	4	33	63
3	1	14	6	3	8	5	14	64	64
1	–	–	1	–	1	–	1	5	65
3	6	7	7	8	4	7	15	68	66
28	48	47	53	52	77	38	135	556	67
21	28	35	32	40	50	32	82	374	68
2	4	3	4	8	2	1	11	43	69
5	16	9	17	4	25	5	42	139	70

## Noch: 9. Straßenverkehrsunfälle, beteiligte Verkehrsteilnehmer, Verunglückte

Noch: 9.2 Außerhalb

Lfd. Nr.	Art des Nachweises	krfr. Stadt	krfr. Stadt	krfr. Stadt	Kreis	Kreis	Kreis
		Botrop	Gelsenkirchen	Münster	Borken	Coesfeld	Recklinghausen
<b>1</b>	<b>Unfälle insgesamt</b>	<b>166</b>	<b>215</b>	<b>193</b>	<b>689</b>	<b>532</b>	<b>688</b>
	davon						
2	mit Getöteten	2	1	1	17	17	16
3	mit Verletzten	119	141	126	484	355	462
4	mit Personenschaden zusammen	121	142	127	501	372	478
5	schwerwiegende Unfälle mit Sachschaden (i. e. S.)	44	72	62	170	147	193
6	sonstige Unfälle unter dem Einfluss berauscher Mittel	1	1	4	18	13	17
	Unfälle mit Personenschaden						
	davon auf						
7	Bundesautobahnen	36	31	21	33	30	125
8	Bundesstraßen	10	18	30	95	99	87
9	Landstraßen	67	51	36	174	126	153
10	Kreisstraßen	6	31	23	117	80	81
11	anderen Straßen	2	11	17	82	37	32
<b>12</b>	<b>Beteiligte an Unfällen mit Personenschaden</b>	<b>249</b>	<b>301</b>	<b>263</b>	<b>920</b>	<b>639</b>	<b>927</b>
	darunter						
	im Alter von ... bis ... unter Jahren						
13	18 – 21	17	21	16	100	82	53
14	21 – 25	26	35	20	89	74	79
15	65 und mehr	18	26	21	79	60	92
	an Unfällen mit Personenschaden beteiligte Verkehrsteilnehmer						
	Führer von						
16	Mofas, Kleinkrafträdern (Mopeds, Mokicks)	7	9	9	52	24	30
17	Motorzweirädern mit amtlichem Kennzeichen	16	10	12	56	52	65
18	Personenkraftwagen	168	214	190	609	448	647
19	Kraftomnibussen, Obussen	3	3	1	5	2	4
20	landwirtschaftlichen Zugmaschinen	–	–	–	9	2	3
21	Güterkraftfahrzeugen	29	28	23	82	54	83
22	übrigen Kraftfahrzeugen	1	2	2	6	4	4
23	Kraftfahrzeugen zusammen	224	266	237	819	586	836
24	Fahrrädern	19	20	20	85	36	67
25	Fußgänger	6	11	5	10	15	17
26	Sonstige	–	4	1	6	2	7
<b>27</b>	<b>Verunglückte Personen insgesamt</b>	<b>185</b>	<b>219</b>	<b>202</b>	<b>731</b>	<b>565</b>	<b>654</b>
	getötete Führer und Mitfahrer von						
28	Mofas, Kleinkrafträdern (Mopeds, Mokicks)	–	–	–	–	2	2
29	Motorzweirädern mit amtlichem Kennzeichen	–	–	2	1	4	1
30	Personenkraftwagen	5	–	–	11	12	7
31	Güterkraftfahrzeugen	–	–	–	1	1	1
32	Fahrrädern	–	–	–	1	1	2
33	getötete Fußgänger	–	1	–	3	2	3
34	übrige Getötete	–	–	–	1	–	–
<b>35</b>	<b>Getötete insgesamt</b>	<b>5</b>	<b>1</b>	<b>2</b>	<b>18</b>	<b>22</b>	<b>16</b>
	darunter im Alter von ... bis ... Jahren						
36	unter 6	–	–	–	–	–	–
37	6 – 15	–	–	–	1	–	–
38	18 – 21	–	–	–	1	3	–
39	21 – 25	2	1	–	2	1	2
40	65 und mehr	–	–	–	5	7	2

**und Unfallursachen 2008 nach Verwaltungsbezirken  
von Ortschaften**

Verwaltungsbezirke									Lfd. Nr.
Kreis Steinfurt	Kreis Warendorf	Reg.-Bez. Münster	krfr. Stadt Bielefeld	Kreis Gütersloh	Kreis Herford	Kreis Höxter	Kreis Lippe	Kreis Minden- Lübbecke	
<b>882</b>	<b>604</b>	<b>3 969</b>	<b>335</b>	<b>780</b>	<b>397</b>	<b>341</b>	<b>557</b>	<b>529</b>	<b>1</b>
28	8	90	6	10	4	4	15	15	2
577	418	2 682	215	499	233	236	365	344	3
605	426	2 772	221	509	237	240	380	359	4
249	166	1 103	105	255	147	95	162	161	5
28	12	94	9	16	13	6	15	9	6
59	35	370	33	44	32	3	9	32	7
86	101	526	56	98	45	95	110	81	8
243	161	1 011	92	181	97	75	176	105	9
131	71	540	22	92	39	46	64	73	10
86	58	325	18	94	24	21	21	68	11
<b>1 068</b>	<b>725</b>	<b>5 092</b>	<b>449</b>	<b>898</b>	<b>461</b>	<b>388</b>	<b>679</b>	<b>654</b>	<b>12</b>
96	85	470	41	89	47	42	74	79	13
112	93	528	46	94	40	47	82	65	14
79	58	433	27	54	37	44	64	62	15
41	29	201	7	51	16	9	17	35	16
77	45	333	17	59	28	39	61	39	17
694	527	3 497	325	576	311	278	496	453	18
1	–	19	2	1	1	–	3	5	19
12	6	32	–	9	2	1	1	1	20
109	54	462	51	96	51	29	58	68	21
11	4	34	1	3	2	3	1	3	22
945	665	4 578	403	795	411	359	637	604	23
97	47	391	31	88	35	17	27	22	24
13	6	83	12	10	10	8	10	16	25
13	7	40	3	5	5	4	5	12	26
<b>847</b>	<b>621</b>	<b>4 024</b>	<b>306</b>	<b>666</b>	<b>343</b>	<b>362</b>	<b>538</b>	<b>528</b>	<b>27</b>
1	1	6	–	–	–	–	–	1	28
4	–	12	2	3	3	–	3	1	29
19	6	60	2	7	2	3	10	11	30
–	1	4	–	–	–	1	1	1	31
4	2	10	–	–	–	–	–	1	32
2	–	11	2	–	–	–	2	–	33
–	–	1	–	–	–	–	–	–	34
<b>30</b>	<b>10</b>	<b>104</b>	<b>6</b>	<b>10</b>	<b>5</b>	<b>4</b>	<b>16</b>	<b>15</b>	<b>35</b>
2	–	2	–	–	–	–	–	–	36
2	–	3	–	–	–	–	–	1	37
1	3	8	–	–	3	–	1	2	38
1	1	10	–	4	–	–	2	3	39
3	1	18	1	–	1	1	1	2	40



## Noch: 9. Straßenverkehrsunfälle, beteiligte Verkehrsteilnehmer, Verunglückte

Noch: 9.2 Außerhalb

Lfd. Nr.	Art des Nachweises						
		krfr. Stadt Bottrop	krfr. Stadt Gelsenkirchen	krfr. Stadt Münster	Kreis Borken	Kreis Coesfeld	Kreis Recklinghausen
	<b>Noch: Verunglückte Personen insgesamt</b>						
	verletzte Führer und Mitfahrer von						
41	Mofas, Kleinkrafträdern (Mopeds, Mokicks)	7	8	9	53	21	31
42	Motorzweirädern mit amtlichem Kennzeichen	14	11	13	53	49	61
43	Personenkraftwagen	119	151	144	484	401	431
44	Güterkraftfahrzeugen	15	12	4	35	25	34
45	Fahrrädern	18	17	19	75	33	60
46	verletzte Fußgänger	6	10	5	7	11	14
47	übrige Verletzte	1	9	6	6	3	7
<b>48</b>	<b>Verletzte insgesamt</b>	<b>180</b>	<b>218</b>	<b>200</b>	<b>713</b>	<b>543</b>	<b>638</b>
	darunter im Alter von ... bis ... Jahren						
49	unter 6	6	2	6	8	7	7
50	6 – 15	8	12	11	26	17	20
51	18 – 21	15	15	12	96	84	37
52	21 – 25	23	32	17	79	75	54
53	65 und mehr	17	17	16	56	54	68
	<b>Polizeilich festgestellte Unfallursachen bei Unfällen mit Personenschaden</b>						
54	Fehlverhalten der Fahrzeugführer	160	224	177	609	468	614
	darunter						
55	Alkoholeinfluss	8	10	5	26	15	31
56	Einfl. and. berauschender Mittel	–	1	–	3	–	4
57	nicht angepasste Geschwindigkeit	26	62	31	106	157	118
58	Nichtbeachten der Vorfahrt	20	28	23	145	82	64
59	Fehler beim Abbiegen	19	13	9	43	31	48
60	falsche Fahrbahnbenutzung	5	10	13	33	16	13
61	ungenügender Sicherheitsabstand	30	43	40	49	28	102
62	Fehler beim Überholen	6	8	5	35	21	36
63	falsches Verhalten gegenüber Fußgängern	3	4	1	1	1	11
64	Fehlverhalten bei Fußgängern	1	15	2	9	11	8
	darunter						
65	Alkoholeinfluss	–	1	–	2	3	1
66	fahrzeugbezogene Mängel	2	–	2	7	2	10
67	unfallbezogene Ursachen	29	30	23	76	65	116
68	Straßenverhältnisse	12	10	12	38	46	55
69	Witterungseinflüsse	4	1	2	5	6	7
70	Hindernisse und sonstige	13	19	9	33	13	54

**und Unfallursachen 2008 nach Verwaltungsbezirken  
von Ortschaften**

Verwaltungsbezirke									Lfd. Nr.
Kreis Steinfurt	Kreis Warendorf	Reg.-Bez. Münster	krfr. Stadt Bielefeld	Kreis Gütersloh	Kreis Herford	Kreis Höxter	Kreis Lippe	Kreis Minden- Lübbecke	
40	26	195	6	50	18	8	18	33	41
74	47	322	15	57	24	40	58	40	42
543	473	2 746	225	422	242	271	394	372	43
36	17	178	10	34	12	11	18	22	44
87	39	348	30	79	31	16	25	20	45
11	6	70	10	10	8	8	8	14	46
26	3	61	4	4	3	4	1	12	47
<b>817</b>	<b>611</b>	<b>3 920</b>	<b>300</b>	<b>656</b>	<b>338</b>	<b>358</b>	<b>522</b>	<b>513</b>	<b>48</b>
6	10	52	4	4	5	5	8	13	49
53	15	162	7	23	12	13	13	24	50
87	92	438	31	78	40	41	68	70	51
101	88	469	27	74	29	44	63	49	52
62	47	337	23	40	28	35	56	57	53
856	538	3 646	301	670	291	298	483	475	54
61	30	186	20	38	15	13	24	24	55
–	3	11	–	2	–	–	–	2	56
186	136	822	66	122	76	128	96	108	57
107	69	538	32	98	51	35	66	109	58
38	33	234	24	54	23	26	32	23	59
46	21	157	18	41	24	28	29	24	60
68	35	395	31	41	27	19	41	29	61
61	34	206	14	46	23	10	22	24	62
4	3	28	5	4	4	3	1	7	63
8	7	61	6	2	7	3	9	12	64
2	2	11	2	–	2	1	2	1	65
14	13	50	6	8	4	3	7	4	66
136	83	558	41	48	34	36	58	46	67
53	48	274	30	29	24	22	33	30	68
6	9	40	3	6	1	2	2	7	69
77	26	244	8	13	9	12	23	9	70

Noch: **9. Straßenverkehrsunfälle, beteiligte Verkehrsteilnehmer, Verunglückte**  
Noch: **9.2 Außerhalb**

Lfd. Nr.	Art des Nachweises	Kreis	Reg.-Bez.	krfr. Stadt	krfr. Stadt	krfr. Stadt	krfr. Stadt
		Paderborn	Detmold	Bochum	Dortmund	Hagen	Hamm
<b>1</b>	<b>Unfälle insgesamt</b>	<b>754</b>	<b>3 693</b>	<b>212</b>	<b>419</b>	<b>233</b>	<b>168</b>
	davon						
2	mit Getöteten	9	63	1	3	2	2
3	mit Verletzten	476	2 368	130	232	143	113
4	mit Personenschaden zusammen	485	2 431	131	235	145	115
5	schwerwiegende Unfälle mit Sachschaden (i. e. S.)	251	1 176	72	174	85	50
6	sonstige Unfälle unter dem Einfluss berauschender Mittel	18	86	9	10	3	3
	Unfälle mit Personenschaden						
	davon auf						
7	Bundesautobahnen	56	209	101	89	88	53
8	Bundesstraßen	82	567	4	47	16	6
9	Landstraßen	181	907	18	61	37	28
10	Kreisstraßen	76	412	1	14	–	17
11	anderen Straßen	90	336	7	24	4	11
<b>12</b>	<b>Beteiligte an Unfällen mit Personenschaden</b>	<b>848</b>	<b>4 377</b>	<b>292</b>	<b>489</b>	<b>296</b>	<b>264</b>
	darunter						
	im Alter von ... bis ... unter Jahren						
13	18 – 21	72	444	18	28	19	16
14	21 – 25	98	472	31	55	25	15
15	65 und mehr	71	359	25	33	22	16
	an Unfällen mit Personenschaden beteiligte Verkehrsteilnehmer						
	Führer von						
16	Mofas, Kleinkrafträdern (Mopeds, Mokicks)	26	161	1	4	5	4
17	Motorzweirädern mit amtlichem Kennzeichen	38	281	9	25	16	3
18	Personenkraftwagen	612	3 051	251	370	217	189
19	Kraftomnibussen, Obussen	5	17	–	3	1	–
20	landwirtschaftlichen Zugmaschinen	5	19	–	–	–	–
21	Güterkraftfahrzeugen	75	428	22	68	50	61
22	übrigen Kraftfahrzeugen	2	15	1	3	–	1
23	Kraftfahrzeugen zusammen	763	3 972	284	473	289	258
24	Fahrrädern	72	292	6	7	4	3
25	Fußgänger	7	73	2	6	1	3
26	Sonstige	6	40	–	3	2	–
<b>27</b>	<b>Verunglückte Personen insgesamt</b>	<b>672</b>	<b>3 415</b>	<b>203</b>	<b>327</b>	<b>197</b>	<b>176</b>
	getötete Führer und Mitfahrer von						
28	Mofas, Kleinkrafträdern (Mopeds, Mokicks)	–	1	–	–	–	–
29	Motorzweirädern mit amtlichem Kennzeichen	2	14	–	–	1	–
30	Personenkraftwagen	6	41	1	4	1	1
31	Güterkraftfahrzeugen	–	3	–	–	–	1
32	Fahrrädern	1	2	–	1	–	–
33	getötete Fußgänger	–	4	–	–	–	–
34	übrige Getötete	–	–	–	–	–	–
<b>35</b>	<b>Getötete insgesamt</b>	<b>9</b>	<b>65</b>	<b>1</b>	<b>5</b>	<b>2</b>	<b>2</b>
	darunter im Alter von ... bis ... Jahren						
36	unter 6	–	–	–	–	–	–
37	6 – 15	–	1	–	–	–	–
38	18 – 21	1	7	–	–	–	–
39	21 – 25	1	10	–	–	–	–
40	65 und mehr	–	6	1	3	–	–

**und Unfallursachen 2008 nach Verwaltungsbezirken  
von Ortschaften**

Verwaltungsbezirke									Lfd. Nr.
krfr. Stadt Herne	Ennepe-Ruhr- Kreis	Hoch- sauerland- kreis	Märkischer Kreis	Kreis Olpe	Kreis Siegen- Wittgenstein	Kreis Soest	Kreis Unna	Reg.-Bez. Arnsberg	
<b>57</b>	<b>468</b>	<b>550</b>	<b>621</b>	<b>371</b>	<b>435</b>	<b>615</b>	<b>756</b>	<b>4 905</b>	<b>1</b>
–	5	15	10	5	8	13	14	78	2
30	290	364	388	229	250	409	488	3 066	3
30	295	379	398	234	258	422	502	3 144	4
25	167	159	206	133	168	176	239	1 654	5
2	6	12	17	4	9	17	15	107	6
29	103	29	63	45	26	70	197	893	7
1	43	123	101	50	91	109	99	690	8
–	95	152	158	92	109	107	118	975	9
–	23	50	35	32	26	92	58	348	10
–	31	25	41	15	6	44	30	238	11
<b>60</b>	<b>555</b>	<b>608</b>	<b>695</b>	<b>427</b>	<b>430</b>	<b>727</b>	<b>1 058</b>	<b>5 901</b>	<b>12</b>
2	45	76	83	50	56	83	67	543	13
5	51	64	88	47	49	63	89	582	14
3	46	58	70	27	26	61	97	484	15
–	14	10	12	18	12	16	18	114	16
4	34	84	62	37	37	57	64	432	17
47	398	418	521	300	304	509	743	4 267	18
1	5	4	2	2	3	5	3	29	19
–	–	5	3	1	1	4	4	18	20
8	70	58	50	46	55	77	154	719	21
–	2	1	5	4	2	2	3	24	22
60	523	580	655	408	414	670	989	5 603	23
–	23	20	21	8	10	36	49	187	24
–	7	4	12	5	5	13	15	73	25
–	2	4	7	6	1	8	5	38	26
<b>37</b>	<b>414</b>	<b>572</b>	<b>591</b>	<b>362</b>	<b>349</b>	<b>590</b>	<b>726</b>	<b>4 544</b>	<b>27</b>
–	–	–	–	–	–	–	–	–	28
–	2	3	3	2	3	4	3	21	29
–	2	10	10	4	7	6	11	57	30
–	1	–	–	–	–	1	2	5	31
–	–	3	–	–	–	2	–	6	32
–	–	–	–	–	1	1	1	3	33
–	–	–	–	–	–	–	1	1	34
–	<b>5</b>	<b>16</b>	<b>13</b>	<b>6</b>	<b>11</b>	<b>14</b>	<b>18</b>	<b>93</b>	<b>35</b>
–	–	–	–	–	–	–	–	–	36
–	–	–	–	2	–	–	–	2	37
–	–	1	2	–	2	2	–	7	38
–	–	–	5	1	2	2	1	11	39
–	1	6	1	1	1	2	4	20	40

## Noch: 9. Straßenverkehrsunfälle, beteiligte Verkehrsteilnehmer, Verunglückte

Noch: 9.2 Außerhalb

Lfd. Nr.	Art des Nachweises	Kreis					
		Paderborn	Reg.-Bez. Detmold	krfr. Stadt Bochum	krfr. Stadt Dortmund	krfr. Stadt Hagen	krfr. Stadt Hamm
	<b>Noch: Verunglückte Personen insgesamt</b>						
	verletzte Führer und Mitfahrer von						
41	Mofas, Kleinkrafträdern (Mopeds, Mokicks)	26	159	1	4	5	4
42	Motorzweirädern mit amtlichem Kennzeichen	38	272	10	23	17	3
43	Personenkraftwagen	490	2 416	173	262	152	135
44	Güterkraftfahrzeugen	33	140	9	16	16	26
45	Fahrrädern	66	267	6	6	4	3
46	verletzte Fußgänger	6	64	2	5	1	3
47	übrige Verletzte	4	32	1	6	–	–
<b>48</b>	<b>Verletzte insgesamt</b>	<b>663</b>	<b>3 350</b>	<b>202</b>	<b>322</b>	<b>195</b>	<b>174</b>
	darunter im Alter von ... bis ... Jahren						
49	unter 6	6	45	3	4	1	1
50	6 – 15	19	111	4	8	5	5
51	18 – 21	71	399	17	28	16	16
52	21 – 25	79	365	23	47	27	18
53	65 und mehr	55	294	17	25	16	8
	<b>Polizeilich festgestellte Unfallursachen bei Unfällen mit Personenschaden</b>						
54	Fehlverhalten der Fahrzeugführer	598	3 116	202	334	190	170
	darunter						
55	Alkoholeinfluss	40	174	3	10	5	5
56	Einfl. and. berauschender Mittel	2	6	–	1	1	–
57	nicht angepaßte Geschwindigkeit	154	750	49	69	43	27
58	Nichtbeachten der Vorfahrt	78	469	14	20	11	19
59	Fehler beim Abbiegen	40	222	2	11	10	3
60	falsche Fahrbahnbenutzung	21	185	3	7	2	8
61	ungenügender Sicherheitsabstand	41	229	41	50	31	43
62	Fehler beim Überholen	23	162	3	24	9	8
63	falsches Verhalten gegenüber Fußgängern	1	25	2	3	–	2
64	Fehlverhalten bei Fußgängern	4	43	4	4	3	1
	darunter						
65	Alkoholeinfluss	–	8	1	1	1	–
66	fahrzeugbezogene Mängel	10	42	1	4	9	3
67	unfallbezogene Ursachen	76	339	37	42	35	23
68	Straßenverhältnisse	50	218	24	28	22	14
69	Witterungseinflüsse	7	28	1	1	1	2
70	Hindernisse und sonstige	19	93	12	13	12	7

**und Unfallursachen 2008 nach Verwaltungsbezirken  
von Ortschaften**

Verwaltungsbezirke									Lfd. Nr.
krfr. Stadt Herne	Ennepe-Ruhr- Kreis	Hoch- sauerland- kreis	Märkischer Kreis	Kreis Olpe	Kreis Siegen- Wittgenstein	Kreis Soest	Kreis Unna	<b>Reg.-Bez. Arnsberg</b>	
–	16	10	12	18	13	16	18	117	41
4	31	86	62	34	34	55	58	417	42
32	302	404	436	267	255	427	528	3 373	43
1	28	26	15	14	19	31	47	248	44
–	20	17	21	8	10	30	43	168	45
–	6	4	12	5	4	12	12	66	46
–	6	9	20	10	3	5	2	62	47
<b>37</b>	<b>409</b>	<b>556</b>	<b>578</b>	<b>356</b>	<b>338</b>	<b>576</b>	<b>708</b>	<b>4 451</b>	<b>48</b>
1	3	10	8	6	4	11	7	59	49
1	10	14	25	14	6	18	26	136	50
2	46	85	85	52	51	79	50	527	51
4	46	69	62	40	42	59	67	504	52
2	24	45	42	28	21	45	74	347	53
45	390	450	501	305	334	532	719	4 172	54
4	11	18	18	13	13	34	18	152	55
1	2	1	–	–	–	2	2	10	56
10	106	166	175	115	106	150	150	1 166	57
–	27	46	29	18	25	65	70	344	58
–	18	23	20	8	15	39	28	177	59
–	9	20	24	19	22	31	32	177	60
7	36	20	40	38	17	43	129	495	61
4	26	23	26	18	15	26	43	225	62
–	5	1	10	4	3	4	9	43	63
–	1	2	4	–	3	9	11	42	64
–	–	1	2	–	–	–	1	7	65
2	5	5	11	4	3	7	6	60	66
19	63	108	90	55	51	83	89	695	67
4	55	84	72	44	43	56	53	499	68
1	2	7	7	1	–	5	3	31	69
14	6	17	11	10	8	22	33	165	70

**9. Straßenverkehrsunfälle, beteiligte Verkehrsteilnehmer, Verunglückte**  
**9.3 Innerhalb und außerhalb**

Lfd. Nr.	Art des Nachweises	Nordrhein-Westfalen					
			krfr. Stadt Düsseldorf	krfr. Stadt Duisburg	krfr. Stadt Essen	krfr. Stadt Krefeld	krfr. Stadt Mönchengladbach
<b>1</b>	<b>Unfälle insgesamt</b>	<b>89 391</b>	<b>3 275</b>	<b>2 222</b>	<b>2 719</b>	<b>1 224</b>	<b>1 495</b>
	davon						
2	mit Getöteten	643	12	11	13	9	2
3	mit Verletzten	63 872	2 509	1 579	1 922	937	1 079
4	mit Personenschaden zusammen	64 515	2 521	1 590	1 935	946	1 081
5	schwerwiegende Unfälle mit Sachschaden (i. e. S.)	20 722	606	524	645	217	326
6	sonstige Unfälle unter dem Einfluss berauschender Mittel	4 154	148	108	139	61	88
	Unfälle mit Personenschaden						
	davon auf						
7	Bundesautobahnen	3 640	53	160	87	21	56
8	Bundesstraßen	10 171	381	19	264	202	180
9	Landstraßen	17 678	617	532	707	130	219
10	Kreisstraßen	6 506	75	240	232	31	152
11	anderen Straßen	26 520	1 395	639	645	562	474
<b>12</b>	<b>Beteiligte an Unfällen mit Personenschaden</b>	<b>126 397</b>	<b>5 158</b>	<b>3 198</b>	<b>3 935</b>	<b>1 846</b>	<b>2 169</b>
	darunter						
	im Alter von ... bis ... unter Jahren						
13	18 – 21	9 538	225	217	265	112	143
14	21 – 25	10 086	338	205	297	128	156
15	65 und mehr	13 371	478	325	392	238	252
	an Unfällen mit Personenschaden beteiligte Verkehrsteilnehmer						
	Führer von						
16	Mofas, Kleinkrafträdern (Mopeds, Mokicks)	6 505	205	182	218	108	140
17	Motorzweirädern mit amtlichem Kennzeichen	5 905	211	131	174	65	57
18	Personenkraftwagen	76 266	3 016	1 920	2 536	1 034	1 285
19	Kraftomnibussen, Obussen	1 364	57	36	56	10	46
20	landwirtschaftlichen Zugmaschinen	214	1	1	2	1	2
21	Güterkraftfahrzeugen	6 881	231	182	171	67	117
22	übrigen Kraftfahrzeugen	504	22	11	20	4	8
23	Kraftfahrzeugen zusammen	97 639	3 743	2 463	3 177	1 289	1 655
24	Fahrrädern	18 161	720	433	295	374	304
25	Fußgänger	9 312	554	268	402	140	201
26	Sonstige	1 285	141	34	61	43	9
<b>27</b>	<b>Verunglückte Personen insgesamt</b>	<b>80 842</b>	<b>2 993</b>	<b>1 926</b>	<b>2 424</b>	<b>1 089</b>	<b>1 319</b>
	getötete Führer und Mitfahrer von						
28	Mofas, Kleinkrafträdern (Mopeds, Mokicks)	15	–	–	–	–	–
29	Motorzweirädern mit amtlichem Kennzeichen	116	–	5	2	4	–
30	Personenkraftwagen	324	3	2	5	3	–
31	Güterkraftfahrzeugen	24	–	–	–	–	–
32	Fahrrädern	82	1	1	1	3	–
33	getötete Fußgänger	127	8	3	6	1	2
34	übrige Getötete	6	–	–	–	–	–
<b>35</b>	<b>Getötete insgesamt</b>	<b>694</b>	<b>12</b>	<b>11</b>	<b>14</b>	<b>11</b>	<b>2</b>
	darunter im Alter von ... bis ... Jahren						
36	unter 6	4	–	–	–	–	–
37	6 – 15	13	1	1	–	1	–
38	18 – 21	54	1	–	2	–	–
39	21 – 25	60	–	–	1	2	–
40	65 und mehr	187	6	3	7	1	–

**und Unfallursachen 2008 nach Verwaltungsbezirken  
von Ortschaften**

Verwaltungsbezirke									Lfd. Nr.
krfr. Stadt Mülheim an der Ruhr	krfr. Stadt Oberhausen	krfr. Stadt Remscheid	krfr. Stadt Solingen	krfr. Stadt Wuppertal	Kreis Kleve	Kreis Mettmann	Rhein-Kreis Neuss	Kreis Viersen	
<b>720</b>	<b>932</b>	<b>495</b>	<b>694</b>	<b>1 436</b>	<b>1 635</b>	<b>2 358</b>	<b>2 227</b>	<b>1 510</b>	<b>1</b>
2	4	1	5	5	34	12	21	9	2
531	658	327	480	991	1 155	1 712	1 579	1 069	3
533	662	328	485	996	1 189	1 724	1 600	1 078	4
157	211	139	171	354	382	516	526	378	5
30	59	28	38	86	64	118	101	54	6
44	58	14	4	59	41	185	152	68	7
76	87	107	91	174	296	280	100	142	8
190	213	89	148	242	258	472	443	306	9
59	112	3	33	70	111	111	138	126	10
164	192	115	209	451	483	676	767	436	11
<b>1 065</b>	<b>1 344</b>	<b>654</b>	<b>983</b>	<b>2 021</b>	<b>2 274</b>	<b>3 426</b>	<b>3 124</b>	<b>2 107</b>	<b>12</b>
79	82	51	82	137	182	210	229	167	13
75	105	61	68	177	198	239	204	162	14
114	166	55	102	188	248	431	382	246	15
58	68	31	48	94	156	138	164	124	16
48	61	43	71	121	89	173	119	84	17
652	851	427	626	1 303	1 364	2 085	1 798	1 244	18
13	22	15	11	50	8	46	28	12	19
–	–	–	–	–	10	1	7	8	20
50	70	44	38	87	121	196	183	125	21
7	3	2	6	14	9	14	16	9	22
828	1 075	562	800	1 669	1 757	2 653	2 315	1 606	23
122	143	31	78	85	392	466	583	378	24
102	119	60	99	249	112	283	199	107	25
13	7	1	6	18	13	24	27	16	26
<b>640</b>	<b>826</b>	<b>426</b>	<b>600</b>	<b>1 220</b>	<b>1 520</b>	<b>2 174</b>	<b>2 017</b>	<b>1 358</b>	<b>27</b>
–	1	–	–	–	–	–	–	–	28
–	–	–	2	–	6	2	3	1	29
–	1	–	2	2	19	4	10	6	30
–	–	–	–	–	3	1	–	2	31
1	1	–	1	–	4	1	3	–	32
1	1	1	–	3	4	2	4	–	33
–	–	–	–	–	–	2	1	–	34
<b>2</b>	<b>4</b>	<b>1</b>	<b>5</b>	<b>5</b>	<b>36</b>	<b>12</b>	<b>21</b>	<b>9</b>	<b>35</b>
–	–	–	–	–	–	1	–	–	36
–	–	–	–	–	–	–	–	–	37
–	–	–	–	–	3	–	–	1	38
–	2	–	–	1	1	–	1	2	39
2	2	1	2	1	9	3	8	1	40



**Noch: 9. Straßenverkehrsunfälle, beteiligte Verkehrsteilnehmer, Verunglückte**  
**Noch: 9.3 Innerhalb und außerhalb**

Lfd. Nr.	Art des Nachweises	Nordrhein-Westfalen					
			krfr. Stadt Düsseldorf	krfr. Stadt Duisburg	krfr. Stadt Essen	krfr. Stadt Krefeld	krfr. Stadt Mönchengladbach
	<b>Noch: Verunglückte Personen insgesamt</b>						
	verletzte Führer und Mitfahrer von						
41	Mofas, Kleinkrafträdern (Mopeds, Mokicks)	6 479	198	179	220	111	135
42	Motorzweirädern mit amtlichem Kennzeichen	5 776	207	125	166	60	57
43	Personenkraftwagen	38 792	1 236	881	1 253	391	581
44	Güterkraftfahrzeugen	1 770	47	30	37	11	18
45	Fahrrädern	16 551	653	391	271	343	279
46	verletzte Fußgänger	8 622	516	256	382	132	191
47	übrige Verletzte	2 158	124	53	81	30	56
<b>48</b>	<b>Verletzte insgesamt</b>	<b>80 148</b>	<b>2 981</b>	<b>1 915</b>	<b>2 410</b>	<b>1 078</b>	<b>1 317</b>
	darunter im Alter von ... bis ... Jahren						
49	unter 6	1 379	54	39	45	14	15
50	6 – 15	6 226	179	168	175	83	124
51	18 – 21	7 265	163	156	214	83	103
52	21 – 25	6 918	214	128	214	77	103
53	65 und mehr	8 652	319	218	235	145	153
	<b>Polizeilich festgestellte Unfallursachen bei Unfällen mit Personenschaden</b>						
54	Fehlverhalten der Fahrzeugführer	80 053	3 269	2 038	2 397	1 109	1 327
	darunter						
55	Alkoholeinfluss	3 147	87	77	67	48	49
56	Einfl. and. berauschender Mittel	283	10	12	16	5	6
57	nicht angepaßte Geschwindigkeit	10 467	410	299	262	74	128
58	Nichtbeachten der Vorfahrt	11 938	433	289	268	192	195
59	Fehler beim Abbiegen	7 175	346	201	208	130	154
60	falsche Fahrbahnbenutzung	5 042	215	151	110	61	92
61	ungenügender Sicherheitsabstand	8 140	318	297	340	45	117
62	Fehler beim Überholen	2 613	64	57	75	19	25
63	falsches Verhalten gegenüber Fußgängern	4 950	346	167	269	77	112
64	Fehlverhalten bei Fußgängern	4 628	294	138	242	66	112
	darunter						
65	Alkoholeinfluss	220	14	5	13	4	3
66	fahrzeugbezogene Mängel	858	29	21	32	10	23
67	unfallbezogene Ursachen	5 732	207	127	168	55	59
68	Straßenverhältnisse	3 753	180	110	136	46	47
69	Witterungseinflüsse	521	12	13	14	3	7
70	Hindernisse und sonstige	1 458	15	4	18	6	5

**und Unfallursachen 2008 nach Verwaltungsbezirken  
von Ortschaften**

Verwaltungsbezirke									Lfd. Nr.
krfr. Stadt Mülheim an der Ruhr	krfr. Stadt Oberhausen	krfr. Stadt Remscheid	krfr. Stadt Solingen	krfr. Stadt Wuppertal	Kreis Kleve	Kreis Mettmann	Rhein-Kreis Neuss	Kreis Viersen	
62	71	33	49	95	148	133	158	125	41
50	58	46	69	127	80	176	119	80	42
285	411	228	284	599	747	1 056	927	634	43
11	14	9	5	14	46	58	37	41	44
116	129	30	76	75	354	432	526	342	45
92	110	56	95	235	101	259	176	103	46
22	29	23	17	70	8	48	53	24	47
<b>638</b>	<b>822</b>	<b>425</b>	<b>595</b>	<b>1 215</b>	<b>1 484</b>	<b>2 162</b>	<b>1 996</b>	<b>1 349</b>	<b>48</b>
13	17	11	9	36	25	43	39	19	49
42	75	36	57	100	123	182	152	127	50
62	63	40	64	100	140	160	158	110	51
45	64	41	47	104	132	167	144	107	52
76	113	33	54	130	170	275	284	171	53
603	847	366	568	1 126	1 456	2 109	1 871	1 362	54
19	22	11	20	38	57	69	77	62	55
3	3	–	2	6	8	6	7	3	56
85	112	52	52	126	188	201	193	186	57
84	128	46	64	120	327	285	288	219	58
62	65	22	47	79	140	154	173	144	59
27	35	16	29	21	120	110	125	73	60
49	94	28	83	155	106	83	137	116	61
20	25	13	26	28	52	72	72	48	62
59	71	29	55	139	46	141	75	51	63
45	37	43	70	129	51	136	111	46	64
–	–	1	5	3	7	10	6	2	65
7	9	5	1	3	15	30	16	12	66
74	40	17	19	54	93	121	125	85	67
63	33	15	14	46	57	89	74	42	68
2	6	2	4	2	15	19	14	19	69
9	1	–	1	6	21	13	37	24	70

**Noch: 9. Straßenverkehrsunfälle, beteiligte Verkehrsteilnehmer, Verunglückte**  
**Noch: 9.3 Innerhalb und außerhalb**

Lfd. Nr.	Art des Nachweises						
		Kreis Wesel	Reg.-Bez. Düsseldorf	krfr. Stadt Aachen	krfr. Stadt Bonn	krfr. Stadt Köln	krfr. Stadt Leverkusen
<b>1</b>	<b>Unfälle insgesamt</b>	<b>2 340</b>	<b>25 282</b>	<b>1 516</b>	<b>1 737</b>	<b>6 022</b>	<b>796</b>
	davon						
2	mit Getöteten	19	159	10	2	20	2
3	mit Verletzten	1 709	18 237	1 100	1 285	4 652	581
4	mit Personenschaden zusammen	1 728	18 396	1 110	1 287	4 672	583
5	schwerwiegende Unfälle mit Sachschaden (i. e. S.)	500	5 652	345	376	1 038	184
6	sonstige Unfälle unter dem Einfluss berauschender Mittel	112	1 234	61	74	312	29
	Unfälle mit Personenschaden						
	davon auf						
7	Bundesautobahnen	99	1 101	39	61	377	61
8	Bundesstraßen	250	2 649	318	206	758	65
9	Landstraßen	539	5 105	249	161	378	83
10	Kreisstraßen	110	1 603	39	36	147	19
11	anderen Straßen	730	7 938	465	823	3 012	355
<b>12</b>	<b>Beteiligte an Unfällen mit Personenschaden</b>	<b>3 330</b>	<b>36 634</b>	<b>2 235</b>	<b>2 589</b>	<b>9 558</b>	<b>1 179</b>
	darunter						
	im Alter von ... bis ... unter Jahren						
13	18 – 21	293	2 474	129	148	450	75
14	21 – 25	246	2 659	220	183	732	99
15	65 und mehr	435	4 052	191	263	895	121
	an Unfällen mit Personenschaden beteiligte Verkehrsteilnehmer						
	Führer von						
16	Mofas, Kleinkrafträdern (Mopeds, Mokicks)	200	1 934	103	120	379	70
17	Motorzweirädern mit amtlichem Kennzeichen	135	1 582	87	90	363	49
18	Personenkraftwagen	1 943	22 084	1 317	1 442	5 579	684
19	Kraftomnibussen, Obussen	23	433	70	48	101	20
20	landwirtschaftlichen Zugmaschinen	10	43	1	3	3	–
21	Güterkraftfahrzeugen	167	1 849	107	115	545	58
22	übrigen Kraftfahrzeugen	6	151	10	8	42	–
23	Kraftfahrzeugen zusammen	2 484	28 076	1 695	1 826	7 012	881
24	Fahrrädern	649	5 053	306	534	1 588	208
25	Fußgänger	184	3 079	217	191	831	85
26	Sonstige	13	426	17	38	127	5
<b>27</b>	<b>Verunglückte Personen insgesamt</b>	<b>2 185</b>	<b>22 717</b>	<b>1 364</b>	<b>1 514</b>	<b>5 794</b>	<b>707</b>
	getötete Führer und Mitfahrer von						
28	Mofas, Kleinkrafträdern (Mopeds, Mokicks)	–	1	1	–	–	–
29	Motorzweirädern mit amtlichem Kennzeichen	7	32	2	–	2	1
30	Personenkraftwagen	8	65	4	1	3	–
31	Güterkraftfahrzeugen	–	6	–	–	–	–
32	Fahrrädern	2	19	1	–	8	1
33	getötete Fußgänger	2	38	2	1	6	–
34	übrige Getötete	–	3	–	–	1	–
<b>35</b>	<b>Getötete insgesamt</b>	<b>19</b>	<b>164</b>	<b>10</b>	<b>2</b>	<b>20</b>	<b>2</b>
	darunter im Alter von ... bis ... Jahren						
36	unter 6	–	1	–	–	–	–
37	6 – 15	–	3	–	–	–	–
38	18 – 21	4	11	1	–	1	–
39	21 – 25	1	11	1	–	1	–
40	65 und mehr	2	48	4	1	7	–

**und Unfallursachen 2008 nach Verwaltungsbezirken  
von Ortschaften**

Verwaltungsbezirke									Lfd. Nr.
Kreis Aachen	Kreis Düren	Rhein-Erft- Kreis	Kreis Euskirchen	Kreis Heinsberg	Oberbergischer Kreis	Rheinisch- Bergischer Kreis	Rhein-Sieg Kreis	Reg.-Bez. Köln	
<b>1 471</b>	<b>1 512</b>	<b>2 157</b>	<b>1 020</b>	<b>1 292</b>	<b>1 404</b>	<b>1 278</b>	<b>2 729</b>	<b>22 934</b>	<b>1</b>
14	18	14	7	15	11	4	25	142	2
1 057	1 082	1 582	713	950	934	882	1 871	16 689	3
1 071	1 100	1 596	720	965	945	886	1 896	16 831	4
332	351	447	265	284	397	331	715	5 065	5
68	61	114	35	43	62	61	118	1 038	6
40	43	127	36	27	42	79	135	1 067	7
208	217	119	160	142	235	87	276	2 791	8
359	270	548	156	351	318	392	688	3 953	9
105	96	204	55	100	77	80	114	1 072	10
359	474	598	313	345	273	248	683	7 948	11
<b>2 084</b>	<b>2 086</b>	<b>3 045</b>	<b>1 304</b>	<b>1 866</b>	<b>1 709</b>	<b>1 674</b>	<b>3 636</b>	<b>32 965</b>	<b>12</b>
172	170	240	119	205	207	142	312	2 369	13
190	126	215	102	141	165	114	279	2 566	14
194	206	352	148	229	182	186	390	3 357	15
140	149	180	76	120	86	84	205	1 712	16
123	117	119	116	83	136	123	207	1 613	17
1 271	1 237	1 779	766	1 210	1 122	963	2 208	19 578	18
35	17	17	9	15	13	21	29	395	19
4	9	7	14	6	5	2	12	66	20
140	120	185	97	85	92	100	210	1 854	21
7	6	12	7	11	10	10	12	135	22
1 720	1 655	2 299	1 085	1 530	1 464	1 303	2 883	25 353	23
193	291	497	128	242	115	229	455	4 786	24
160	112	230	72	82	117	126	252	2 475	25
11	28	19	19	12	13	16	46	351	26
<b>1 366</b>	<b>1 460</b>	<b>1 992</b>	<b>1 035</b>	<b>1 259</b>	<b>1 270</b>	<b>1 103</b>	<b>2 375</b>	<b>21 239</b>	<b>27</b>
2	1	–	–	–	–	–	–	4	28
3	3	1	4	2	3	1	2	24	29
10	17	6	2	6	6	1	20	76	30
–	1	2	–	1	–	–	–	4	31
–	1	3	1	5	–	–	1	21	32
1	–	3	–	1	2	2	4	22	33
–	–	–	–	–	–	–	–	1	34
<b>16</b>	<b>23</b>	<b>15</b>	<b>7</b>	<b>15</b>	<b>11</b>	<b>4</b>	<b>27</b>	<b>152</b>	<b>35</b>
–	1	–	–	–	–	–	–	1	36
–	2	–	–	–	–	–	–	2	37
–	1	2	–	1	2	–	5	13	38
1	–	1	–	1	1	–	4	10	39
2	4	4	1	5	3	1	6	38	40

**Noch: 9. Straßenverkehrsunfälle, beteiligte Verkehrsteilnehmer, Verunglückte**  
**Noch: 9.3 Innerhalb und außerhalb**

Lfd. Nr.	Art des Nachweises						
		Kreis Wesel	Reg.-Bez. Düsseldorf	krfr. Stadt Aachen	krfr. Stadt Bonn	krfr. Stadt Köln	krfr. Stadt Leverkusen
	<b>Noch: Verunglückte Personen insgesamt</b>						
	verletzte Führer und Mitfahrer von						
41	Mofas, Kleinkrafträdern (Mopeds, Mokicks)	202	1 919	102	119	382	67
42	Motorzweirädern mit amtlichem Kennzeichen	128	1 548	89	92	353	46
43	Personenkraftwagen	994	10 507	601	563	2 550	304
44	Güterkraftfahrzeugen	48	426	19	11	112	6
45	Fahrrädern	594	4 611	277	491	1 414	181
46	verletzte Fußgänger	167	2 871	200	170	757	76
47	übrige Verletzte	33	671	66	66	206	25
<b>48</b>	<b>Verletzte insgesamt</b>	<b>2 166</b>	<b>22 553</b>	<b>1 354</b>	<b>1 512</b>	<b>5 774</b>	<b>705</b>
	darunter im Alter von ... bis ... Jahren						
49	unter 6	28	407	18	16	114	14
50	6 – 15	178	1 801	81	104	301	64
51	18 – 21	211	1 827	101	106	348	53
52	21 – 25	169	1 756	152	120	496	69
53	65 und mehr	279	2 655	127	149	569	85
	<b>Polizeilich festgestellte Unfallursachen bei Unfällen mit Personenschaden</b>						
54	Fehlverhalten der Fahrzeugführer	2 399	22 847	1 252	1 599	5 754	691
	darunter						
55	Alkoholeinfluss	84	787	54	46	199	20
56	Einfl. and. berauschender Mittel	7	94	2	9	17	3
57	nicht angepasste Geschwindigkeit	374	2 742	110	115	433	60
58	Nichtbeachten der Vorfahrt	442	3 380	171	212	787	103
59	Fehler beim Abbiegen	244	2 169	143	187	497	57
60	falsche Fahrbahnbenutzung	149	1 334	47	109	470	51
61	ungenügender Sicherheitsabstand	221	2 189	168	168	899	93
62	Fehler beim Überholen	83	679	32	66	185	27
63	falsches Verhalten gegenüber Fußgängern	66	1 703	109	88	448	42
64	Fehlverhalten bei Fußgängern	87	1 607	101	107	448	39
	darunter						
65	Alkoholeinfluss	7	80	–	2	6	1
66	fahrzeugbezogene Mängel	25	238	10	23	55	7
67	unfallbezogene Ursachen	120	1 364	96	138	288	57
68	Straßenverhältnisse	85	1 037	77	78	187	34
69	Witterungseinflüsse	15	147	4	6	26	4
70	Hindernisse und sonstige	20	180	15	54	75	19

**und Unfallursachen 2008 nach Verwaltungsbezirken  
von Ortschaften**

Verwaltungsbezirke									Lfd. Nr.
Kreis Aachen	Kreis Düren	Rhein-Erft- Kreis	Kreis Euskirchen	Kreis Heinsberg	Oberbergischer Kreis	Rheinisch- Bergischer Kreis	Rhein-Sieg Kreis	Reg.-Bez. Köln	
141	157	174	80	119	88	82	211	1 722	41
121	108	120	105	85	134	124	196	1 573	42
676	687	917	560	692	759	511	1 198	10 018	43
44	43	54	45	28	33	27	58	480	44
184	275	462	123	223	115	211	422	4 378	45
147	105	216	66	78	110	112	224	2 261	46
37	62	34	49	19	20	32	39	655	47
<b>1 350</b>	<b>1 437</b>	<b>1 977</b>	<b>1 028</b>	<b>1 244</b>	<b>1 259</b>	<b>1 099</b>	<b>2 348</b>	<b>21 087</b>	<b>48</b>
22	26	45	16	18	17	14	52	372	49
125	149	178	79	95	81	87	202	1 546	50
146	149	179	107	152	189	119	242	1 891	51
138	86	161	83	111	135	91	175	1 817	52
133	119	221	131	139	120	116	229	2 138	53
1 205	1 305	1 983	1 010	1 370	1 125	1 125	2 362	20 781	54
39	44	76	40	46	51	39	102	756	55
1	9	9	5	5	9	9	7	85	56
181	198	242	237	291	260	171	378	2 676	57
168	183	322	137	235	133	106	357	2 914	58
117	129	168	60	111	63	92	204	1 828	59
33	71	91	68	80	61	83	128	1 292	60
159	115	200	80	106	83	125	232	2 428	61
38	51	76	45	48	53	52	80	753	62
82	50	122	36	41	61	65	114	1 258	63
59	40	92	39	33	50	39	118	1 165	64
2	1	–	1	3	3	–	5	24	65
10	19	25	10	17	10	20	28	234	66
71	73	107	83	87	116	87	221	1 424	67
56	39	77	47	62	64	76	124	921	68
6	6	13	9	18	6	3	17	118	69
9	28	17	27	7	46	8	80	385	70

**Noch: 9. Straßenverkehrsunfälle, beteiligte Verkehrsteilnehmer, Verunglückte**  
**Noch: 9.3 Innerhalb und außerhalb**

Lfd. Nr.	Art des Nachweises						
		krfr. Stadt Bottrop	krfr. Stadt Gelsenkirchen	krfr. Stadt Münster	Kreis Borken	Kreis Coesfeld	Kreis Reckling- hausen
<b>1</b>	<b>Unfälle insgesamt</b>	<b>580</b>	<b>1 244</b>	<b>1 645</b>	<b>1 756</b>	<b>1 026</b>	<b>3 052</b>
	davon						
2	mit Getöteten	5	6	5	23	17	24
3	mit Verletzten	429	879	1 305	1 325	731	2 303
4	mit Personenschaden zusammen	434	885	1 310	1 348	748	2 327
5	schwerwiegende Unfälle mit Sachschaden (i. e. S.)	116	293	276	345	234	569
6	sonstige Unfälle unter dem Einfluss berauschender Mittel	30	66	59	63	44	156
	Unfälle mit Personenschaden						
	davon auf						
7	Bundesautobahnen	36	31	21	33	30	125
8	Bundesstraßen	10	100	238	176	137	268
9	Landstraßen	202	294	311	371	195	753
10	Kreisstraßen	35	89	283	213	169	318
11	anderen Straßen	151	371	457	555	217	863
<b>12</b>	<b>Beteiligte an Unfällen mit Personenschaden</b>	<b>870</b>	<b>1 812</b>	<b>2 675</b>	<b>2 607</b>	<b>1 376</b>	<b>4 630</b>
	darunter						
	im Alter von ... bis ... unter Jahren						
13	18 – 21	66	132	151	219	146	347
14	21 – 25	67	141	267	218	121	333
15	65 und mehr	88	191	289	283	151	547
	an Unfällen mit Personenschaden beteiligte Verkehrsteilnehmer						
	Führer von						
16	Mofas, Kleinkrafträdern (Mopeds, Mokicks)	37	107	82	163	65	285
17	Motorzweirädern mit amtlichem Kennzeichen	35	62	82	110	86	197
18	Personenkraftwagen	532	1 157	1 391	1 444	793	2 778
19	Kraftomnibussen, Obussen	11	22	35	15	6	56
20	landwirtschaftlichen Zugmaschinen	–	–	–	13	3	6
21	Güterkraftfahrzeugen	50	86	108	142	81	196
22	übrigen Kraftfahrzeugen	4	7	11	8	8	14
23	Kraftfahrzeugen zusammen	669	1 441	1 709	1 895	1 042	3 532
24	Fahrrädern	129	194	773	588	253	722
25	Fußgänger	65	164	175	94	72	343
26	Sonstige	7	13	18	30	9	33
<b>27</b>	<b>Verunglückte Personen insgesamt</b>	<b>541</b>	<b>1 116</b>	<b>1 597</b>	<b>1 694</b>	<b>993</b>	<b>2 849</b>
	getötete Führer und Mitfahrer von						
28	Mofas, Kleinkrafträdern (Mopeds, Mokicks)	–	–	–	–	2	2
29	Motorzweirädern mit amtlichem Kennzeichen	–	–	2	1	4	2
30	Personenkraftwagen	6	1	1	12	12	9
31	Güterkraftfahrzeugen	–	–	–	1	1	1
32	Fahrrädern	2	1	1	3	1	2
33	getötete Fußgänger	–	4	2	6	2	8
34	übrige Getötete	–	–	–	1	–	–
<b>35</b>	<b>Getötete insgesamt</b>	<b>8</b>	<b>6</b>	<b>6</b>	<b>24</b>	<b>22</b>	<b>24</b>
	darunter im Alter von ... bis ... Jahren						
36	unter 6	–	–	–	–	–	–
37	6 – 15	–	–	–	1	–	–
38	18 – 21	–	1	–	1	3	–
39	21 – 25	3	1	–	2	1	3
40	65 und mehr	2	3	2	9	7	7

**und Unfallursachen 2008 nach Verwaltungsbezirken  
von Ortschaften**

Verwaltungsbezirke									Lfd. Nr.
Kreis Steinfurt	Kreis Warendorf	Reg.-Bez. Münster	krfr. Stadt Bielefeld	Kreis Gütersloh	Kreis Herford	Kreis Höxter	Kreis Lippe	Kreis Minden- Lübbecke	
<b>2 292</b>	<b>1 438</b>	<b>13 033</b>	<b>1 638</b>	<b>2 070</b>	<b>1 330</b>	<b>633</b>	<b>1 492</b>	<b>1 599</b>	<b>1</b>
33	10	123	12	19	7	4	20	23	2
1 674	1 027	9 673	1 181	1 432	847	445	1 012	1 115	3
1 707	1 037	9 796	1 193	1 451	854	449	1 032	1 138	4
500	339	2 672	362	546	401	156	396	391	5
85	62	565	83	73	75	28	64	70	6
59	35	370	33	44	32	3	9	32	7
166	182	1 277	163	202	66	132	236	227	8
530	316	2 972	328	412	360	123	350	339	9
246	138	1 491	197	229	107	68	121	177	10
706	366	3 686	472	564	289	123	316	363	11
<b>3 235</b>	<b>1 901</b>	<b>19 106</b>	<b>2 441</b>	<b>2 710</b>	<b>1 643</b>	<b>783</b>	<b>1 956</b>	<b>2 176</b>	<b>12</b>
257	181	1 499	164	227	167	72	175	205	13
260	162	1 569	224	241	126	79	183	186	14
364	220	2 133	224	258	170	92	219	261	15
171	89	999	84	131	102	26	93	119	16
163	87	822	76	110	75	54	116	93	17
1 815	1 178	11 088	1 537	1 540	1 017	505	1 243	1 376	18
10	9	164	20	4	12	5	20	8	19
14	7	43	1	14	4	1	1	3	20
184	83	930	127	170	93	43	106	139	21
19	7	78	7	7	6	3	2	8	22
2 376	1 460	14 124	1 852	1 976	1 309	637	1 581	1 746	23
683	363	3 705	391	610	232	96	246	305	24
136	65	1 114	179	106	90	45	114	107	25
40	13	163	19	18	12	5	15	18	26
<b>2 099</b>	<b>1 332</b>	<b>12 221</b>	<b>1 524</b>	<b>1 762</b>	<b>1 072</b>	<b>611</b>	<b>1 316</b>	<b>1 509</b>	<b>27</b>
3	1	8	1	–	–	–	–	1	28
5	1	15	2	6	3	–	3	2	29
20	6	67	2	14	2	3	11	13	30
–	1	4	–	–	–	1	1	2	31
4	2	16	1	1	1	–	2	2	32
3	1	26	6	2	2	–	4	3	33
–	–	1	–	–	–	–	–	–	34
<b>35</b>	<b>12</b>	<b>137</b>	<b>12</b>	<b>23</b>	<b>8</b>	<b>4</b>	<b>21</b>	<b>23</b>	<b>35</b>
2	–	2	–	–	–	–	–	–	36
2	–	3	–	–	–	–	–	1	37
1	4	10	–	3	3	–	1	3	38
1	1	12	–	6	–	–	2	3	39
6	1	37	2	3	3	1	5	6	40



**Noch: 9. Straßenverkehrsunfälle, beteiligte Verkehrsteilnehmer, Verunglückte**  
**Noch: 9.3 Innerhalb und außerhalb**

Lfd. Nr.	Art des Nachweises						Kreis Recklinghausen
		krfr. Stadt Bottrop	krfr. Stadt Gelsenkirchen	krfr. Stadt Münster	Kreis Borken	Kreis Coesfeld	
<b>Noch: Verunglückte Personen insgesamt</b>							
	verletzte Führer und Mitfahrer von						
41	Mofas, Kleinkrafträdern (Mopeds, Mokicks)	37	106	80	160	61	282
42	Motorzweirädern mit amtlichem Kennzeichen	32	64	80	106	84	187
43	Personenkraftwagen	252	538	545	733	502	1 254
44	Güterkraftfahrzeugen	16	29	24	47	28	51
45	Fahrrädern	120	183	663	530	222	662
46	verletzte Fußgänger	65	155	150	75	64	318
47	übrige Verletzte	11	35	49	19	10	71
<b>48</b>	<b>Verletzte insgesamt</b>	<b>533</b>	<b>1 110</b>	<b>1 591</b>	<b>1 670</b>	<b>971</b>	<b>2 825</b>
	darunter im Alter von ... bis ... Jahren						
49	unter 6	11	23	28	23	14	57
50	6 – 15	51	95	114	146	84	243
51	18 – 21	54	97	103	163	128	216
52	21 – 25	48	108	188	144	101	201
53	65 und mehr	56	114	180	192	112	361
<b>Polizeilich festgestellte Unfallursachen bei Unfällen mit Personenschaden</b>							
54	Fehlverhalten der Fahrzeugführer	558	1 259	1 539	1 620	925	2 872
	darunter						
55	Alkoholeinfluss	27	52	69	62	34	112
56	Einfl. and. berauschender Mittel	1	2	2	5	–	12
57	nicht angepasste Geschwindigkeit	55	262	90	188	211	250
58	Nichtbeachten der Vorfahrt	69	170	285	382	180	430
59	Fehler beim Abbiegen	59	100	196	170	84	279
60	falsche Fahrbahnbenutzung	43	86	124	112	66	204
61	ungenügender Sicherheitsabstand	74	161	217	125	47	338
62	Fehler beim Überholen	12	30	41	63	33	82
63	falsches Verhalten gegenüber Fußgängern	47	97	76	36	35	246
64	Fehlverhalten bei Fußgängern	36	132	94	38	29	144
	darunter						
65	Alkoholeinfluss	–	4	8	3	5	5
66	fahrzeugbezogene Mängel	4	11	12	19	5	34
67	unfallbezogene Ursachen	47	61	91	144	88	206
68	Straßenverhältnisse	24	31	54	59	57	115
69	Witterungseinflüsse	6	6	12	9	14	25
70	Hindernisse und sonstige	17	24	25	76	17	66

**und Unfallursachen 2008 nach Verwaltungsbezirken  
von Ortschaften**

Verwaltungsbezirke									Lfd. Nr.
Kreis Steinfurt	Kreis Warendorf	Reg.-Bez. Münster	krfr. Stadt Bielefeld	Kreis Gütersloh	Kreis Herford	Kreis Höxter	Kreis Lippe	Kreis Minden- Lübbecke	
163	86	975	86	133	101	26	92	117	41
156	88	797	72	106	72	56	112	92	42
917	720	5 461	766	814	551	368	702	848	43
47	22	264	25	44	23	15	30	35	44
615	333	3 328	366	540	222	93	225	279	45
127	62	1 016	168	94	84	43	104	99	46
39	9	243	29	8	11	6	30	16	47
<b>2 064</b>	<b>1 320</b>	<b>12 084</b>	<b>1 512</b>	<b>1 739</b>	<b>1 064</b>	<b>607</b>	<b>1 295</b>	<b>1 486</b>	<b>48</b>
30	21	207	31	22	11	11	24	30	49
209	101	1 043	100	127	100	47	100	124	50
194	157	1 112	124	170	120	61	137	166	51
178	133	1 101	147	151	73	59	115	118	52
219	155	1 389	140	172	115	66	145	180	53
2 246	1 333	12 352	1 493	1 903	1 053	572	1 225	1 514	54
126	60	542	78	104	53	21	60	71	55
3	6	31	2	5	2	–	–	5	56
301	192	1 549	179	217	167	191	153	213	57
408	243	2 167	236	334	182	77	208	329	58
179	107	1 174	151	178	102	46	96	117	59
163	90	888	125	171	96	53	71	128	60
163	73	1 198	109	113	101	59	99	116	61
83	53	397	37	70	40	16	41	55	62
57	34	628	90	47	37	29	46	50	63
51	27	551	80	42	66	15	52	63	64
6	4	35	7	2	7	1	5	1	65
28	24	137	17	21	9	4	13	7	66
304	113	1 054	140	95	76	44	111	81	67
91	65	496	115	50	50	27	50	54	68
15	12	99	5	16	10	3	8	9	69
198	36	459	20	29	16	14	53	18	70

**Noch: 9. Straßenverkehrsunfälle, beteiligte Verkehrsteilnehmer, Verunglückte**  
**Noch: 9.3 Innerhalb und außerhalb**

Lfd. Nr.	Art des Nachweises	Kreis	Reg.-Bez.	krfr. Stadt	krfr. Stadt	krfr. Stadt	krfr. Stadt
		Paderborn	Detmold	Bochum	Dortmund	Hagen	Hamm
<b>1</b>	<b>Unfälle insgesamt</b>	<b>1 763</b>	<b>10 525</b>	<b>1 588</b>	<b>3 073</b>	<b>964</b>	<b>1 030</b>
	davon						
2	mit Getöteten	12	97	5	9	3	3
3	mit Verletzten	1 213	7 245	991	2 184	671	750
4	mit Personenschaden zusammen	1 225	7 342	996	2 193	674	753
5	schwerwiegende Unfälle mit Sachschaden (i. e. S.)	465	2 717	468	713	255	223
6	sonstige Unfälle unter dem Einfluss berauschender Mittel	73	466	124	167	35	54
	Unfälle mit Personenschaden						
	davon auf						
7	Bundesautobahnen	56	209	101	89	88	53
8	Bundesstraßen	104	1 130	161	351	192	115
9	Landstraßen	317	2 229	186	631	126	182
10	Kreisstraßen	161	1 060	214	169	28	136
11	anderen Straßen	587	2 714	334	953	240	267
<b>12</b>	<b>Beteiligte an Unfällen mit Personenschaden</b>	<b>2 229</b>	<b>13 938</b>	<b>2 033</b>	<b>4 413</b>	<b>1 364</b>	<b>1 549</b>
	darunter						
	im Alter von ... bis ... unter Jahren						
13	18 – 21	202	1 212	149	278	101	129
14	21 – 25	224	1 263	182	367	119	138
15	65 und mehr	208	1 432	200	430	125	150
	an Unfällen mit Personenschaden beteiligte Verkehrsteilnehmer						
	Führer von						
16	Mofas, Kleinkrafträdern (Mopeds, Mokicks)	107	662	102	197	73	94
17	Motorzweirädern mit amtlichem Kennzeichen	84	608	99	189	77	36
18	Personenkraftwagen	1 373	8 591	1 347	2 778	851	936
19	Kraftomnibussen, Obussen	22	91	31	36	40	19
20	landwirtschaftlichen Zugmaschinen	6	30	–	1	–	1
21	Güterkraftfahrzeugen	107	785	83	224	105	104
22	übrigen Kraftfahrzeugen	8	41	8	21	6	6
23	Kraftfahrzeugen zusammen	1 707	10 808	1 670	3 446	1 152	1 196
24	Fahrrädern	383	2 263	152	469	64	240
25	Fußgänger	115	756	177	434	136	95
26	Sonstige	24	111	34	64	12	18
<b>27</b>	<b>Verunglückte Personen insgesamt</b>	<b>1 521</b>	<b>9 315</b>	<b>1 218</b>	<b>2 668</b>	<b>842</b>	<b>965</b>
	getötete Führer und Mitfahrer von						
28	Mofas, Kleinkrafträdern (Mopeds, Mokicks)	–	2	–	–	–	–
29	Motorzweirädern mit amtlichem Kennzeichen	2	18	–	–	2	–
30	Personenkraftwagen	7	52	1	5	1	1
31	Güterkraftfahrzeugen	–	4	–	–	–	1
32	Fahrrädern	2	9	2	3	–	–
33	getötete Fußgänger	1	18	2	3	–	1
34	übrige Getötete	–	–	–	–	–	–
<b>35</b>	<b>Getötete insgesamt</b>	<b>12</b>	<b>103</b>	<b>5</b>	<b>11</b>	<b>3</b>	<b>3</b>
	darunter im Alter von ... bis ... Jahren						
36	unter 6	–	–	–	–	–	–
37	6 – 15	–	1	1	–	–	–
38	18 – 21	1	11	–	1	–	–
39	21 – 25	1	12	–	1	–	–
40	65 und mehr	1	21	4	6	–	1

**und Unfallursachen 2008 nach Verwaltungsbezirken  
von Ortschaften**

Verwaltungsbezirke									Lfd. Nr.
krfr. Stadt Herne	Ennepe-Ruhr- Kreis	Hoch- sauerland- kreis	Märkischer Kreis	Kreis Olpe	Kreis Siegen- Wittgenstein	Kreis Soest	Kreis Unna	Reg.-Bez. Arnsberg	
<b>579</b>	<b>1 413</b>	<b>1 307</b>	<b>2 065</b>	<b>728</b>	<b>1 198</b>	<b>1 483</b>	<b>2 189</b>	<b>17 617</b>	<b>1</b>
2	7	22	15	6	12	18	20	122	2
383	951	872	1 374	477	766	1 049	1 560	12 028	3
385	958	894	1 389	483	778	1 067	1 580	12 150	4
144	392	355	588	227	375	347	529	4 616	5
50	63	58	88	18	45	69	80	851	6
29	103	29	63	45	26	70	197	893	7
24	137	235	253	115	265	209	267	2 324	8
109	306	254	517	149	259	262	438	3 419	9
66	47	80	84	46	77	147	186	1 280	10
157	365	296	472	128	151	379	492	4 234	11
<b>778</b>	<b>1 848</b>	<b>1 605</b>	<b>2 614</b>	<b>934</b>	<b>1 457</b>	<b>1 977</b>	<b>3 182</b>	<b>23 754</b>	<b>12</b>
46	136	164	279	107	157	194	244	1 984	13
45	162	141	252	89	148	150	236	2 029	14
80	211	175	260	76	121	225	344	2 397	15
43	111	74	122	54	84	92	152	1 198	16
32	118	129	177	57	97	94	175	1 280	17
472	1 133	1 030	1 710	614	943	1 208	1 903	14 925	18
16	26	17	45	6	16	13	16	281	19
–	–	7	6	2	1	7	7	32	20
33	133	116	138	68	102	123	234	1 463	21
–	6	10	17	4	5	6	10	99	22
596	1 527	1 383	2 215	805	1 248	1 543	2 497	19 278	23
96	138	130	155	45	83	307	475	2 354	24
75	166	82	230	74	124	106	189	1 888	25
11	17	10	14	10	2	21	21	234	26
<b>459</b>	<b>1 221</b>	<b>1 185</b>	<b>1 821</b>	<b>669</b>	<b>986</b>	<b>1 346</b>	<b>1 970</b>	<b>15 350</b>	<b>27</b>
–	–	–	–	–	–	–	–	–	28
–	3	4	4	3	3	4	4	27	29
–	2	13	11	4	7	8	11	64	30
–	1	–	–	–	–	2	2	6	31
1	–	4	–	–	1	4	2	17	32
1	1	2	4	–	4	1	4	23	33
–	–	–	–	–	–	–	1	1	34
<b>2</b>	<b>7</b>	<b>23</b>	<b>19</b>	<b>7</b>	<b>15</b>	<b>19</b>	<b>24</b>	<b>138</b>	<b>35</b>
–	–	–	–	–	–	–	–	–	36
1	–	–	–	2	–	–	–	4	37
–	–	1	2	–	2	3	–	9	38
–	1	1	5	1	2	3	1	15	39
–	2	9	5	1	3	4	8	43	40

**Noch: 9. Straßenverkehrsunfälle, beteiligte Verkehrsteilnehmer, Verunglückte**  
**Noch: 9.3 Innerhalb und außerhalb**

Lfd. Nr.	Art des Nachweises						
		Kreis Paderborn	Reg.-Bez. Detmold	krfr. Stadt Bochum	krfr. Stadt Dortmund	krfr. Stadt Hagen	krfr. Stadt Hamm
	<b>Noch: Verunglückte Personen insgesamt</b>						
	verletzte Führer und Mitfahrer von						
41	Mofas, Kleinkrafträdern (Mopeds, Mokicks)	111	666	105	197	72	92
42	Motorzweirädern mit amtlichem Kennzeichen	83	593	103	186	75	39
43	Personenkraftwagen	784	4 833	626	1 320	418	459
44	Güterkraftfahrzeugen	36	208	24	42	20	32
45	Fahrrädern	360	2 085	136	432	61	216
46	verletzte Fußgänger	107	699	167	407	132	90
47	übrige Verletzte	28	128	52	73	61	34
<b>48</b>	<b>Verletzte insgesamt</b>	<b>1 509</b>	<b>9 212</b>	<b>1 213</b>	<b>2 657</b>	<b>839</b>	<b>962</b>
	darunter im Alter von ... bis ... Jahren						
49	unter 6	20	149	23	46	17	15
50	6 – 15	112	710	64	208	44	90
51	18 – 21	160	938	95	204	74	82
52	21 – 25	159	822	119	265	79	94
53	65 und mehr	141	959	140	265	84	93
	<b>Polizeilich festgestellte Unfallursachen bei Unfällen mit Personenschaden</b>						
54	Fehlverhalten der Fahrzeugführer	1 498	9 258	1 257	2 565	802	913
	darunter						
55	Alkoholeinfluss	104	491	42	107	24	33
56	Einfl. and. berauschender Mittel	4	18	1	17	2	3
57	nicht angepaßte Geschwindigkeit	256	1 376	152	197	91	64
58	Nichtbeachten der Vorfahrt	187	1 553	159	335	76	147
59	Fehler beim Abbiegen	143	833	106	266	69	82
60	falsche Fahrbahnbenutzung	91	735	55	91	28	57
61	ungenügender Sicherheitsabstand	79	676	174	319	103	138
62	Fehler beim Überholen	38	297	21	71	27	37
63	falsches Verhalten gegenüber Fußgängern	53	352	97	215	81	48
64	Fehlverhalten bei Fußgängern	53	371	117	200	79	50
	darunter						
65	Alkoholeinfluss	1	24	9	16	4	2
66	fahrzeugbezogene Mängel	24	95	9	24	13	9
67	unfallbezogene Ursachen	112	659	95	146	49	49
68	Straßenverhältnisse	72	418	76	104	31	29
69	Witterungseinflüsse	13	64	7	12	3	7
70	Hindernisse und sonstige	27	177	12	30	15	13

**und Unfallursachen 2008 nach Verwaltungsbezirken  
von Ortschaften**

Verwaltungsbezirke									Lfd. Nr.
krfr. Stadt Herne	Ennepe-Ruhr- Kreis	Hoch- sauerland- kreis	Märkischer Kreis	Kreis Olpe	Kreis Siegen- Wittgenstein	Kreis Soest	Kreis Unna	<b>Reg.-Bez. Arnsberg</b>	
43	118	71	124	50	87	91	147	1 197	41
30	119	133	178	54	92	92	164	1 265	42
207	590	688	1 022	407	552	719	965	7 973	43
4	46	39	43	16	25	43	58	392	44
84	131	123	150	40	78	269	429	2 149	45
69	156	77	218	70	118	98	173	1 775	46
20	54	31	67	25	19	15	10	461	47
<b>457</b>	<b>1 214</b>	<b>1 162</b>	<b>1 802</b>	<b>662</b>	<b>971</b>	<b>1 327</b>	<b>1 946</b>	<b>15 212</b>	<b>48</b>
10	12	18	27	13	15	21	27	244	49
38	64	80	148	50	84	101	155	1 126	50
33	113	143	232	87	121	147	166	1 497	51
31	113	119	163	64	96	110	169	1 422	52
49	120	111	145	61	82	151	210	1 511	53
490	1 157	1 068	1 656	595	908	1 324	2 080	14 815	54
20	36	41	66	25	31	65	81	571	55
2	3	3	6	–	3	5	10	55	56
41	192	228	304	150	164	239	302	2 124	57
62	131	146	199	55	106	213	295	1 924	58
53	64	83	93	24	71	126	134	1 171	59
38	46	67	70	31	40	105	165	793	60
53	89	104	140	77	60	109	283	1 649	61
14	43	36	58	29	26	47	78	487	62
39	94	54	136	42	57	55	91	1 009	63
52	77	39	94	24	66	42	94	934	64
2	5	2	5	2	2	2	6	57	65
4	9	8	25	7	8	15	23	154	66
36	123	152	159	69	81	122	150	1 231	67
18	99	111	127	53	63	80	90	881	68
3	4	21	14	2	6	8	6	93	69
15	20	20	18	14	12	34	54	257	70



### Unfälle mit Personenschaden in kreisfreien Städten und Kreisen in Nordrhein-Westfalen im Jahr 2008

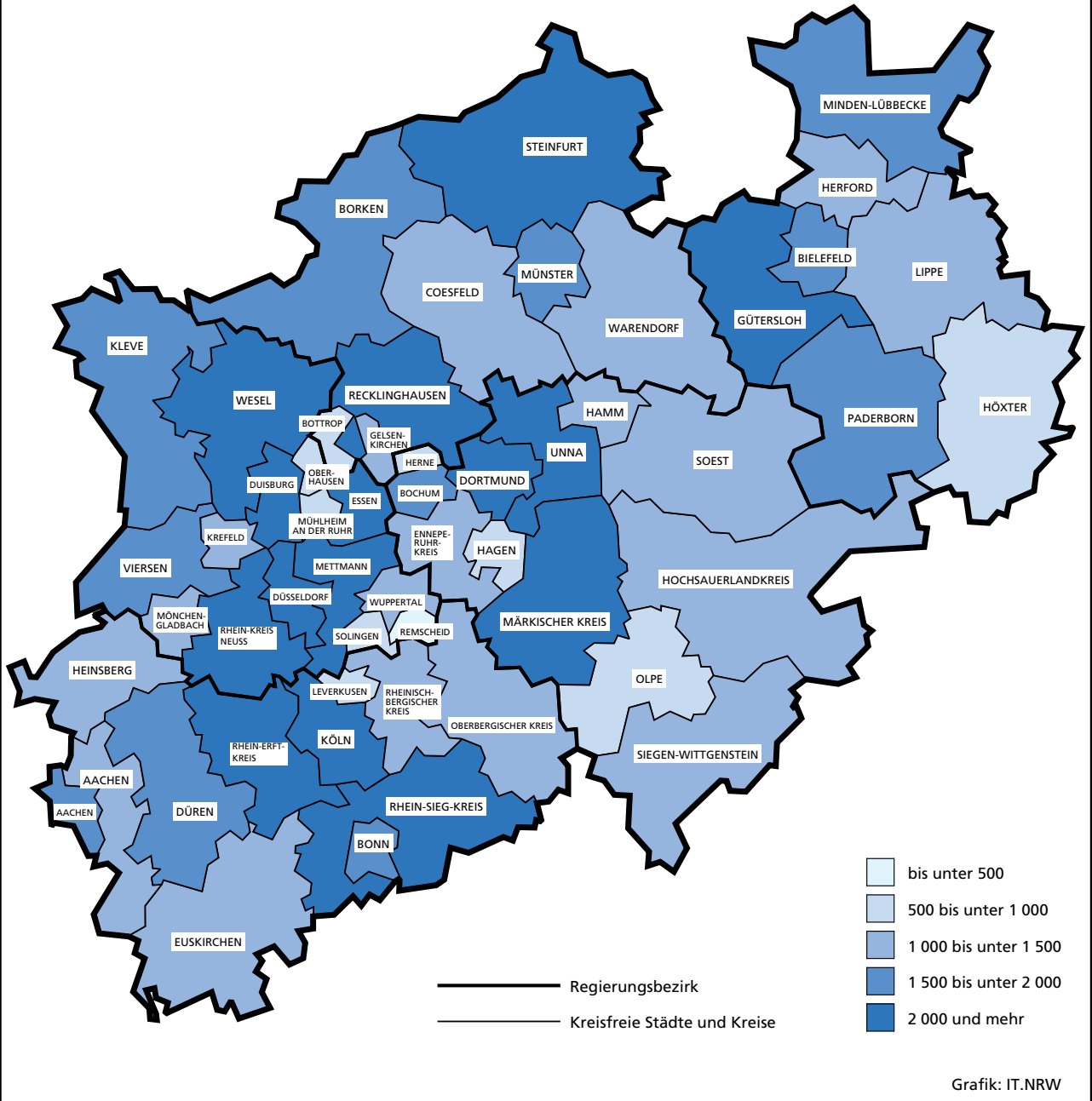





## 10. Straßenverkehrsunfälle und verunglückte Personen 2008 nach Verwaltungsbezirken

Verwaltungsbezirk		Straßenverkehrsunfälle				Verunglückte			
		insgesamt	davon			insgesamt	davon		
			mit Personenschaden	mit schwerwiegendem Sachschaden (i. e. S.)	sonstige Unfälle <sup>1)</sup>		Getötete	Schwerverletzte	Leichtverletzte
a = Zusammen b = innerhalb von Ortschaften c = außerhalb von Ortschaften d = auf Bundesautobahnen									
Kreisfreie Städte									
Düsseldorf	a	3 275	2 521	606	148	2 993	12	385	2 596
	b	3 076	2 413	526	137	2 854	11	366	2 477
	c	80	55	22	3	70	–	9	61
	d	119	53	58	8	69	1	10	58
Duisburg	a	2 222	1 590	524	108	1 926	11	326	1 589
	b	1 846	1 404	344	98	1 650	9	274	1 367
	c	40	26	14	–	34	–	5	29
	d	336	160	166	10	242	2	47	193
Essen	a	2 719	1 935	645	139	2 424	14	349	2 061
	b	2 517	1 815	570	132	2 239	13	315	1 911
	c	42	33	8	1	40	–	9	31
	d	160	87	67	6	145	1	25	119
Krefeld	a	1 224	946	217	61	1 089	11	162	916
	b	1 144	893	193	58	1 015	6	155	854
	c	46	32	13	1	42	2	5	35
	d	34	21	11	2	32	3	2	27
Mönchengladbach	a	1 495	1 081	326	88	1 319	2	215	1 102
	b	1 324	980	260	84	1 158	1	185	972
	c	74	45	27	2	64	1	13	50
	d	97	56	39	2	97	–	17	80
Mülheim an der Ruhr	a	720	533	157	30	640	2	101	537
	b	624	486	109	29	569	1	89	479
	c	3	3	–	–	3	1	1	1
	d	93	44	48	1	68	–	11	57
Oberhausen	a	932	662	211	59	826	4	139	683
	b	825	604	163	58	742	3	120	619
	c	1	–	1	–	–	–	–	–
	d	106	58	47	1	84	1	19	64
Remscheid	a	495	328	139	28	426	1	71	354
	b	421	284	110	27	359	1	47	311
	c	41	30	11	–	50	–	20	30
	d	33	14	18	1	17	–	4	13
Solingen	a	694	485	171	38	600	5	112	483
	b	656	460	160	36	567	5	100	462
	c	32	21	10	1	29	–	12	17
	d	6	4	1	1	4	–	–	4
Wuppertal	a	1 436	996	354	86	1 220	5	162	1 053
	b	1 276	905	289	82	1 097	5	140	952
	c	50	32	16	2	40	–	7	33
	d	110	59	49	2	83	–	15	68
<b>Kreis Kleve</b>	<b>a</b>	<b>1 635</b>	<b>1 189</b>	<b>382</b>	<b>64</b>	<b>1 520</b>	<b>36</b>	<b>361</b>	<b>1 123</b>
	<b>b</b>	<b>894</b>	<b>637</b>	<b>208</b>	<b>49</b>	<b>724</b>	<b>5</b>	<b>148</b>	<b>571</b>
	<b>c</b>	<b>672</b>	<b>511</b>	<b>148</b>	<b>13</b>	<b>730</b>	<b>29</b>	<b>187</b>	<b>514</b>
	<b>d</b>	<b>69</b>	<b>41</b>	<b>26</b>	<b>2</b>	<b>66</b>	<b>2</b>	<b>26</b>	<b>38</b>
Bedburg-Hau	a	68	56	12	–	72	–	17	55
	b	25	21	4	–	21	–	4	17
	c	43	35	8	–	51	–	13	38
	d	–	–	–	–	–	–	–	–
Emmerich am Rhein, Stadt	a	155	113	34	8	139	2	34	103
	b	101	74	21	6	83	–	18	65
	c	37	29	6	2	41	2	8	31
	d	17	10	7	–	15	–	8	7
Geldern, Stadt	a	164	118	37	9	148	4	36	108
	b	93	63	22	8	72	–	22	50
	c	71	55	15	1	76	4	14	58
	d	–	–	–	–	–	–	–	–
Goch, Stadt	a	210	149	51	10	181	2	37	142
	b	131	93	30	8	110	–	18	92
	c	62	44	17	1	54	2	10	42
	d	17	12	4	1	17	–	9	8
Issum	a	61	41	18	2	61	1	20	40
	b	20	14	4	2	16	1	3	12
	c	38	25	13	–	41	–	16	25
	d	3	2	1	–	4	–	1	3

1) Sonstige Unfälle unter Einfluss berauschender Mittel

## Noch: 10. Straßenverkehrsunfälle und verunglückte Personen 2008 nach Verwaltungsbezirken

Verwaltungsbezirk	Straßenverkehrsunfälle				Verunglückte				
	insgesamt	davon			insgesamt	davon			
		mit Personenschaden	mit schwerwiegendem Sachschaden (i. e. S.)	sonstige Unfälle <sup>1)</sup>		Getötete	Schwerverletzte	Leichtverletzte	
a = Zusammen b = innerhalb von Ortschaften c = außerhalb von Ortschaften d = auf Bundesautobahnen									
<b>Noch: Kreis Kleve</b>									
Kalkar, Stadt	a	78	66	9	3	92	2	20	70
	b	33	27	3	3	30	–	1	29
	c	45	39	6	–	62	2	19	41
	d	–	–	–	–	–	–	–	–
Kerken	a	55	37	15	3	50	2	15	33
	b	18	7	8	3	7	–	1	6
	c	34	27	7	–	33	1	12	20
	d	3	3	–	–	10	1	2	7
Kevelaer, Stadt	a	144	108	31	5	136	2	32	102
	b	81	67	10	4	78	–	19	59
	c	57	39	18	–	56	2	13	41
	d	6	2	3	1	2	–	–	2
Kleve, Stadt	a	262	187	66	9	223	4	39	180
	b	215	149	59	7	169	2	28	139
	c	47	38	7	2	54	2	11	41
	d	–	–	–	–	–	–	–	–
Kranenburg	a	44	36	7	1	46	–	8	38
	b	21	19	2	–	24	–	4	20
	c	23	17	5	1	22	–	4	18
	d	–	–	–	–	–	–	–	–
Rees, Stadt	a	83	65	15	3	81	5	26	50
	b	40	31	7	2	33	2	7	24
	c	38	32	5	1	45	3	17	25
	d	5	2	3	–	3	–	2	1
Rheurdt	a	24	17	6	1	26	1	12	13
	b	8	5	2	1	7	–	2	5
	c	15	12	3	–	19	1	10	8
	d	1	–	1	–	–	–	–	–
Straelen, Stadt	a	96	54	36	6	80	2	22	56
	b	44	22	19	3	26	–	8	18
	c	50	31	16	3	52	1	14	37
	d	2	1	1	–	2	1	–	1
Uedem	a	63	46	16	1	55	2	17	36
	b	30	20	9	1	22	–	5	17
	c	32	26	6	–	33	2	12	19
	d	1	–	1	–	–	–	–	–
Wachtendonk	a	47	32	13	2	41	2	8	31
	b	9	6	2	1	6	–	2	4
	c	29	20	8	1	28	2	4	22
	d	9	6	3	–	7	–	2	5
Weeze	a	81	64	16	1	89	5	18	66
	b	25	19	6	–	20	–	6	14
	c	51	42	8	1	63	5	10	48
	d	5	3	2	–	6	–	2	4
<b>Kreis Mettmann</b>	<b>a</b>	<b>2 358</b>	<b>1 724</b>	<b>516</b>	<b>118</b>	<b>2 174</b>	<b>12</b>	<b>396</b>	<b>1 766</b>
	<b>b</b>	<b>1 738</b>	<b>1 353</b>	<b>286</b>	<b>99</b>	<b>1 618</b>	<b>10</b>	<b>280</b>	<b>1 328</b>
	<b>c</b>	<b>240</b>	<b>186</b>	<b>44</b>	<b>10</b>	<b>266</b>	<b>1</b>	<b>51</b>	<b>214</b>
	<b>d</b>	<b>380</b>	<b>185</b>	<b>186</b>	<b>9</b>	<b>290</b>	<b>1</b>	<b>65</b>	<b>224</b>
Erkrath, Stadt	a	145	101	38	6	126	–	18	108
	b	117	84	27	6	97	–	14	83
	c	10	7	3	–	10	–	–	10
	d	18	10	8	–	19	–	4	15
Haan, Stadt	a	134	103	26	5	134	2	21	111
	b	90	71	15	4	85	2	10	73
	c	10	8	2	–	9	–	3	6
	d	34	24	9	1	40	–	8	32
Heiligenhaus, Stadt	a	111	92	17	2	110	1	25	84
	b	97	81	14	2	95	1	21	73
	c	14	11	3	–	15	–	4	11
	d	–	–	–	–	–	–	–	–
Hilden, Stadt	a	283	219	52	12	289	2	53	234
	b	218	175	34	9	216	1	38	177
	c	11	7	3	1	12	–	2	10
	d	54	37	15	2	61	1	13	47

## Noch: 10. Straßenverkehrsunfälle und verunglückte Personen 2008 nach Verwaltungsbezirken

Verwaltungsbezirk a = Zusammen b = innerhalb von Ortschaften c = außerhalb von Ortschaften d = auf Bundesautobahnen	Straßenverkehrsunfälle				Verunglückte				
	insgesamt	davon			insgesamt	davon			
		mit Personen- schaden	mit schwer- wiegendem Sachschaden (i. e. S.)	sonstige Unfälle <sup>1)</sup>		Getötete	Schwer- verletzte	Leicht- verletzte	
<b>Noch: Kreis Mettmann</b>									
Langenfeld (Rheinland), Stadt	a	382	323	46	13	398	1	61	336
	b	305	259	33	13	309	1	49	259
	c	39	37	2	–	51	–	4	47
	d	38	27	11	–	38	–	8	30
Mettmann, Stadt	a	135	98	28	9	131	1	23	107
	b	107	75	23	9	93	1	14	78
	c	28	23	5	–	38	–	9	29
	d	–	–	–	–	–	–	–	–
Monheim am Rhein, Stadt	a	144	119	16	9	134	1	17	116
	b	128	106	13	9	117	1	15	101
	c	14	12	2	–	16	–	2	14
	d	2	1	1	–	1	–	–	1
Ratingen, Stadt	a	553	338	184	31	437	3	80	354
	b	292	227	44	21	268	2	36	230
	c	61	41	15	5	59	1	16	42
	d	200	70	125	5	110	–	28	82
Velbert, Stadt	a	381	264	95	22	336	1	82	253
	b	307	218	71	18	269	1	70	198
	c	42	31	8	3	47	–	9	38
	d	32	15	16	1	20	–	3	17
Wülfrath, Stadt	a	90	67	14	9	79	–	16	63
	b	77	57	12	8	69	–	13	56
	c	11	9	1	1	9	–	2	7
	d	2	1	1	–	1	–	1	–
<b>Rhein-Kreis Neuss</b>	<b>a</b>	<b>2 227</b>	<b>1 600</b>	<b>526</b>	<b>101</b>	<b>2 017</b>	<b>21</b>	<b>345</b>	<b>1 651</b>
	<b>b</b>	<b>1 512</b>	<b>1 141</b>	<b>283</b>	<b>88</b>	<b>1 341</b>	<b>9</b>	<b>207</b>	<b>1 125</b>
	<b>c</b>	<b>428</b>	<b>307</b>	<b>112</b>	<b>9</b>	<b>445</b>	<b>8</b>	<b>97</b>	<b>340</b>
	<b>d</b>	<b>287</b>	<b>152</b>	<b>131</b>	<b>4</b>	<b>231</b>	<b>4</b>	<b>41</b>	<b>186</b>
Dormagen, Stadt	a	284	195	75	14	242	3	48	191
	b	173	127	35	11	150	2	28	120
	c	89	58	29	2	81	–	18	63
	d	22	10	11	1	11	1	2	8
Grevenbroich, Stadt	a	397	277	106	14	353	8	53	292
	b	267	194	60	13	226	1	27	198
	c	105	69	35	1	107	6	22	79
	d	25	14	11	–	20	1	4	15
Jüchen	a	101	62	33	6	80	1	12	67
	b	47	32	10	5	38	–	5	33
	c	34	23	10	1	31	–	6	25
	d	20	7	13	–	11	1	1	9
Kaarst, Stadt	a	202	148	45	9	187	1	24	162
	b	109	91	10	8	102	–	11	91
	c	39	29	10	–	41	1	5	35
	d	54	28	25	1	44	–	8	36
Korschenbroich, Stadt	a	140	109	25	6	143	1	32	110
	b	76	63	11	2	69	–	11	58
	c	61	44	13	4	72	1	21	50
	d	3	2	1	–	2	–	–	2
Meerbusch, Stadt	a	237	173	54	10	212	1	33	178
	b	158	119	30	9	129	–	22	107
	c	30	25	4	1	30	–	5	25
	d	49	29	20	–	53	1	6	46
Neuss, Stadt	a	798	584	175	39	734	6	136	592
	b	635	480	118	37	588	6	101	481
	c	49	42	7	–	56	–	15	41
	d	114	62	50	2	90	–	20	70
Rommerskirchen	a	68	52	13	3	66	–	7	59
	b	47	35	9	3	39	–	2	37
	c	21	17	4	–	27	–	5	22
	d	–	–	–	–	–	–	–	–

## Noch: 10. Straßenverkehrsunfälle und verunglückte Personen 2008 nach Verwaltungsbezirken

Verwaltungsbezirk		Straßenverkehrsunfälle				Verunglückte			
		insgesamt	davon			insgesamt	davon		
			mit Personen- schaden	mit schwer- wiegendem Sachschaden (i. e. S.)	sonstige Unfälle <sup>1)</sup>		Getötete	Schwer- verletzte	Leicht- verletzte
a = Zusammen b = innerhalb von Ortschaften c = außerhalb von Ortschaften d = auf Bundesautobahnen									
<b>Kreis Viersen</b>	<b>a</b>	<b>1 510</b>	<b>1 078</b>	<b>378</b>	<b>54</b>	<b>1 358</b>	<b>9</b>	<b>240</b>	<b>1 109</b>
	<b>b</b>	<b>916</b>	<b>674</b>	<b>199</b>	<b>43</b>	<b>782</b>	<b>1</b>	<b>113</b>	<b>668</b>
	<b>c</b>	<b>469</b>	<b>336</b>	<b>122</b>	<b>11</b>	<b>474</b>	<b>6</b>	<b>105</b>	<b>363</b>
	<b>d</b>	<b>125</b>	<b>68</b>	<b>57</b>	<b>–</b>	<b>102</b>	<b>2</b>	<b>22</b>	<b>78</b>
Brüggen	a	71	49	22	–	61	1	3	57
	b	42	28	14	–	33	–	3	30
	c	29	21	8	–	28	1	–	27
	d	–	–	–	–	–	–	–	–
Grefrath	a	62	46	16	–	63	–	10	53
	b	34	23	11	–	26	–	3	23
	c	28	23	5	–	37	–	7	30
	d	–	–	–	–	–	–	–	–
Kempen, Stadt	a	184	129	48	7	164	1	28	135
	b	103	78	20	5	91	–	11	80
	c	72	47	23	2	68	1	15	52
	d	9	4	5	–	5	–	2	3
Nettetal, Stadt	a	267	192	71	4	255	1	35	219
	b	164	122	39	3	148	–	11	137
	c	76	58	17	1	90	–	21	69
	d	27	12	15	–	17	1	3	13
Niederkrüchten	a	74	52	19	3	83	1	16	66
	b	34	25	7	2	33	–	1	32
	c	34	24	9	1	44	1	14	29
	d	6	3	3	–	6	–	1	5
Schwalmtal	a	95	69	23	3	86	1	17	68
	b	45	31	12	2	36	–	4	32
	c	45	35	9	1	44	1	12	31
	d	5	3	2	–	6	–	1	5
Tönisvorst, Stadt	a	113	85	19	9	104	2	23	79
	b	66	52	8	6	57	–	12	45
	c	47	33	11	3	47	2	11	34
	d	–	–	–	–	–	–	–	–
Viersen, Stadt	a	370	264	88	18	308	1	66	241
	b	287	209	61	17	240	1	49	190
	c	53	36	16	1	39	–	11	28
	d	30	19	11	–	29	–	6	23
Willich, Stadt	a	274	192	72	10	234	1	42	191
	b	141	106	27	8	118	–	19	99
	c	85	59	24	2	77	–	14	63
	d	48	27	21	–	39	1	9	29
<b>Kreis Wesel</b>	<b>a</b>	<b>2 340</b>	<b>1 728</b>	<b>500</b>	<b>112</b>	<b>2 185</b>	<b>19</b>	<b>376</b>	<b>1 790</b>
	<b>b</b>	<b>1 485</b>	<b>1 140</b>	<b>258</b>	<b>87</b>	<b>1 344</b>	<b>4</b>	<b>192</b>	<b>1 148</b>
	<b>c</b>	<b>664</b>	<b>489</b>	<b>155</b>	<b>20</b>	<b>686</b>	<b>12</b>	<b>152</b>	<b>522</b>
	<b>d</b>	<b>191</b>	<b>99</b>	<b>87</b>	<b>5</b>	<b>155</b>	<b>3</b>	<b>32</b>	<b>120</b>
Alpen	a	56	48	7	1	67	1	11	55
	b	13	13	–	–	15	–	1	14
	c	38	32	5	1	46	1	9	36
	d	5	3	2	–	6	–	1	5
Dinslaken, Stadt	a	394	303	72	19	357	2	52	303
	b	342	265	59	18	312	1	42	269
	c	39	31	7	1	38	1	9	28
	d	13	7	6	–	7	–	1	6
Hamminkeln, Stadt	a	123	94	25	4	131	1	32	98
	b	35	31	3	1	40	–	6	34
	c	78	57	18	3	81	1	22	58
	d	10	6	4	–	10	–	4	6
Hünxe	a	95	74	19	2	103	2	18	83
	b	18	18	–	–	19	–	1	18
	c	51	39	10	2	56	1	10	45
	d	26	17	9	–	28	1	7	20
Kamp-Lintfort, Stadt	a	193	137	42	14	166	–	19	147
	b	127	94	20	13	108	–	7	101
	c	51	37	13	1	48	–	10	38
	d	15	6	9	–	10	–	2	8

## Noch: 10. Straßenverkehrsunfälle und verunglückte Personen 2008 nach Verwaltungsbezirken

Verwaltungsbezirk a = Zusammen b = innerhalb von Ortschaften c = außerhalb von Ortschaften d = auf Bundesautobahnen	Straßenverkehrsunfälle				Verunglückte				
	insgesamt	davon			insgesamt	davon			
		mit Personen- schaden	mit schwer- wiegendem Sachschaden (i. e. S.)	sonstige Unfälle <sup>1)</sup>		Getötete	Schwer- verletzte	Leicht- verletzte	
<b>Noch: Kreis Wesel</b>									
Moers, Stadt	a	559	393	137	29	501	5	83	413
	b	354	272	63	19	327	1	49	277
	c	123	91	27	5	132	3	27	102
	d	82	30	47	5	42	1	7	34
Neukirchen-Vluyn, Stadt	a	133	95	29	9	125	1	20	104
	b	80	56	16	8	62	–	8	54
	c	34	23	10	1	33	–	5	28
	d	19	16	3	–	30	1	7	22
Rheinberg, Stadt	a	102	72	25	5	99	1	20	78
	b	59	43	11	5	56	1	11	44
	c	39	25	14	–	38	–	8	30
	d	4	4	–	–	5	–	1	4
Schermbeck	a	63	39	20	4	45	3	10	32
	b	24	15	9	–	15	–	2	13
	c	33	20	9	4	26	3	8	15
	d	6	4	2	–	4	–	–	4
Sonsbeck	a	51	31	20	–	48	–	12	36
	b	12	7	5	–	9	–	2	7
	c	30	20	10	–	29	–	8	21
	d	9	4	5	–	10	–	2	8
Voerde (Niederrhein), Stadt	a	145	115	25	5	139	2	23	114
	b	109	85	19	5	102	1	15	86
	c	36	30	6	–	37	1	8	28
	d	–	–	–	–	–	–	–	–
Wesel, Stadt	a	326	247	66	13	303	–	53	250
	b	254	195	47	12	228	–	37	191
	c	70	50	19	1	72	–	16	56
	d	2	2	–	–	3	–	–	3
Xanten, Stadt	a	100	80	13	7	101	1	23	77
	b	58	46	6	6	51	–	11	40
	c	42	34	7	1	50	1	12	37
	d	–	–	–	–	–	–	–	–
<b>Regierungsbezirk Düsseldorf</b>	<b>a</b>	<b>25 282</b>	<b>18 396</b>	<b>5 652</b>	<b>1 234</b>	<b>22 717</b>	<b>164</b>	<b>3 740</b>	<b>18 813</b>
	<b>b</b>	<b>20 254</b>	<b>15 189</b>	<b>3 958</b>	<b>1 107</b>	<b>18 059</b>	<b>84</b>	<b>2 731</b>	<b>15 244</b>
	<b>c</b>	<b>2 882</b>	<b>2 106</b>	<b>703</b>	<b>73</b>	<b>2 973</b>	<b>60</b>	<b>673</b>	<b>2 240</b>
	<b>d</b>	<b>2 146</b>	<b>1 101</b>	<b>991</b>	<b>54</b>	<b>1 685</b>	<b>20</b>	<b>336</b>	<b>1 329</b>
<b>Kreisfreie Städte</b>									
Aachen	a	1 516	1 110	345	61	1 364	10	215	1 139
	b	1 348	1 015	279	54	1 234	9	180	1 045
	c	73	56	13	4	84	–	19	65
	d	95	39	53	3	46	1	16	29
Bonn	a	1 737	1 287	376	74	1 514	2	177	1 335
	b	1 561	1 188	302	71	1 381	2	164	1 215
	c	57	38	19	–	53	–	8	45
	d	119	61	55	3	80	–	5	75
Köln	a	6 022	4 672	1 038	312	5 794	20	718	5 056
	b	5 217	4 161	776	280	5 051	16	616	4 419
	c	183	134	43	6	171	3	32	136
	d	622	377	219	26	572	1	70	501
Leverkusen	a	796	583	184	29	707	2	75	630
	b	674	515	132	27	616	2	59	555
	c	10	7	3	–	9	–	2	7
	d	112	61	49	2	82	–	14	68
<b>Kreis Aachen</b>	<b>a</b>	<b>1 471</b>	<b>1 071</b>	<b>332</b>	<b>68</b>	<b>1 366</b>	<b>16</b>	<b>226</b>	<b>1 124</b>
	<b>b</b>	<b>1 186</b>	<b>868</b>	<b>259</b>	<b>59</b>	<b>1 067</b>	<b>9</b>	<b>153</b>	<b>905</b>
	<b>c</b>	<b>208</b>	<b>163</b>	<b>42</b>	<b>3</b>	<b>236</b>	<b>6</b>	<b>60</b>	<b>170</b>
	<b>d</b>	<b>77</b>	<b>40</b>	<b>31</b>	<b>6</b>	<b>63</b>	<b>1</b>	<b>13</b>	<b>49</b>
Alsdorf, Stadt	a	231	173	48	10	224	1	27	196
	b	193	147	36	10	190	1	20	169
	c	26	19	7	–	23	–	4	19
	d	12	7	5	–	11	–	3	8

## Noch: 10. Straßenverkehrsunfälle und verunglückte Personen 2008 nach Verwaltungsbezirken

Verwaltungsbezirk		Straßenverkehrsunfälle				Verunglückte			
		insgesamt	davon			insgesamt	davon		
			mit Personen- schaden	mit schwer- wiegendem Sachschaden (i. e. S.)	sonstige Unfälle <sup>1)</sup>		Getötete	Schwer- verletzte	Leicht- verletzte
a = Zusammen b = innerhalb von Ortschaften c = außerhalb von Ortschaften d = auf Bundesautobahnen									
<b>Noch: Kreis Aachen</b>									
Baesweiler, Stadt	a	89	61	25	3	69	2	9	58
	b	80	54	23	3	61	2	7	52
	c	9	7	2	–	8	–	2	6
	d	–	–	–	–	–	–	–	–
Eschweiler, Stadt	a	331	223	89	19	302	4	69	229
	b	243	172	58	13	214	1	50	163
	c	35	24	10	1	42	2	10	30
	d	53	27	21	5	46	1	9	36
Herzogenrath, Stadt	a	183	136	34	13	169	–	23	146
	b	170	125	32	13	149	–	16	133
	c	13	11	2	–	20	–	7	13
	d	–	–	–	–	–	–	–	–
Monschau, Stadt	a	67	60	6	1	77	3	16	58
	b	43	38	4	1	49	2	8	39
	c	24	22	2	–	28	1	8	19
	d	–	–	–	–	–	–	–	–
Roetgen	a	41	30	11	–	39	2	5	32
	b	29	20	9	–	28	1	3	24
	c	12	10	2	–	11	1	2	8
	d	–	–	–	–	–	–	–	–
Simmerath	a	106	82	22	2	104	1	26	77
	b	80	57	21	2	71	–	16	55
	c	26	25	1	–	33	1	10	22
	d	–	–	–	–	–	–	–	–
Stolberg (Rheinland), Stadt	a	208	149	47	12	183	1	28	154
	b	188	134	42	12	160	–	19	141
	c	20	15	5	–	23	1	9	13
	d	–	–	–	–	–	–	–	–
Würselen, Stadt	a	215	157	50	8	199	2	23	174
	b	160	121	34	5	145	2	14	129
	c	43	30	11	2	48	–	8	40
	d	12	6	5	1	6	–	1	5
<b>Kreis Düren</b>		<b>1 512</b>	<b>1 100</b>	<b>351</b>	<b>61</b>	<b>1 460</b>	<b>23</b>	<b>252</b>	<b>1 185</b>
	<b>b</b>	<b>1 009</b>	<b>747</b>	<b>211</b>	<b>51</b>	<b>929</b>	<b>5</b>	<b>114</b>	<b>810</b>
	<b>c</b>	<b>416</b>	<b>310</b>	<b>99</b>	<b>7</b>	<b>471</b>	<b>14</b>	<b>128</b>	<b>329</b>
	<b>d</b>	<b>87</b>	<b>43</b>	<b>41</b>	<b>3</b>	<b>60</b>	<b>4</b>	<b>10</b>	<b>46</b>
Aldenhoven	a	67	41	24	2	67	3	15	49
	b	25	20	4	1	29	–	2	27
	c	27	16	10	1	29	–	12	17
	d	15	5	10	–	9	3	1	5
Düren, Stadt	a	611	455	128	28	548	3	72	473
	b	548	410	112	26	483	2	62	419
	c	49	39	9	1	59	1	10	48
	d	14	6	7	1	6	–	–	6
Heimbach, Stadt	a	29	23	6	–	31	2	7	22
	b	9	8	1	–	10	1	1	8
	c	20	15	5	–	21	1	6	14
	d	–	–	–	–	–	–	–	–
Hürtgenwald	a	46	34	12	–	43	1	7	35
	b	17	13	4	–	15	1	2	12
	c	29	21	8	–	28	–	5	23
	d	–	–	–	–	–	–	–	–
Inden	a	30	24	6	–	37	–	8	29
	b	18	14	4	–	18	–	4	14
	c	12	10	2	–	19	–	4	15
	d	–	–	–	–	–	–	–	–
Jülich, Stadt	a	209	156	45	8	234	3	31	200
	b	146	114	26	6	171	–	17	154
	c	51	35	15	1	51	3	12	36
	d	12	7	4	1	12	–	2	10
Kreuzau	a	73	58	12	3	74	1	10	63
	b	56	43	10	3	52	–	7	45
	c	17	15	2	–	22	1	3	18
	d	–	–	–	–	–	–	–	–

## Noch: 10. Straßenverkehrsunfälle und verunglückte Personen 2008 nach Verwaltungsbezirken

Verwaltungsbezirk	Straßenverkehrsunfälle				Verunglückte				
	insgesamt	davon			insgesamt	davon			
		mit Personen- schaden	mit schwer- wiegendem Sachschaden (i. e. S.)	sonstige Unfälle <sup>1)</sup>		Getötete	Schwer- verletzte	Leicht- verletzte	
a = Zusammen b = innerhalb von Ortschaften c = außerhalb von Ortschaften d = auf Bundesautobahnen									
<b>Noch: Kreis Düren</b>									
Langerwehe	a	53	39	8	6	48	—	7	41
	b	31	18	7	6	23	—	1	22
	c	14	13	1	—	16	—	4	12
	d	8	8	—	—	9	—	2	7
Linnich, Stadt	a	60	47	10	3	58	2	22	34
	b	28	19	6	3	20	1	4	15
	c	32	28	4	—	38	1	18	19
	d	—	—	—	—	—	—	—	—
Merzenich	a	46	29	14	3	34	—	5	29
	b	22	15	6	1	16	—	2	14
	c	20	12	6	2	15	—	2	13
	d	4	2	2	—	3	—	1	2
Nideggen, Stadt	a	48	40	7	1	53	—	17	36
	b	15	12	3	—	14	—	2	12
	c	33	28	4	1	39	—	15	24
	d	—	—	—	—	—	—	—	—
Niederzier	a	63	47	13	3	67	4	9	54
	b	37	26	9	2	30	—	2	28
	c	22	19	2	1	34	4	7	23
	d	4	2	2	—	3	—	—	3
Nörvenich	a	59	36	21	2	50	—	18	32
	b	29	17	10	2	20	—	5	15
	c	30	19	11	—	30	—	13	17
	d	—	—	—	—	—	—	—	—
Titz	a	72	39	31	2	52	2	15	35
	b	17	9	7	1	11	—	2	9
	c	25	17	8	—	23	1	9	13
	d	30	13	16	1	18	1	4	13
Vettweiß	a	46	32	14	—	64	2	9	53
	b	11	9	2	—	17	—	1	16
	c	35	23	12	—	47	2	8	37
	d	—	—	—	—	—	—	—	—
<b>Rhein-Erft-Kreis</b>	<b>a</b>	<b>2 157</b>	<b>1 596</b>	<b>447</b>	<b>114</b>	<b>1 992</b>	<b>15</b>	<b>271</b>	<b>1 706</b>
	<b>b</b>	<b>1 381</b>	<b>1 054</b>	<b>234</b>	<b>93</b>	<b>1 197</b>	<b>3</b>	<b>134</b>	<b>1 060</b>
	<b>c</b>	<b>534</b>	<b>415</b>	<b>103</b>	<b>16</b>	<b>600</b>	<b>9</b>	<b>99</b>	<b>492</b>
	<b>d</b>	<b>242</b>	<b>127</b>	<b>110</b>	<b>5</b>	<b>195</b>	<b>3</b>	<b>38</b>	<b>154</b>
Bedburg, Stadt	a	104	72	24	8	91	—	5	86
	b	71	52	12	7	59	—	3	56
	c	22	16	6	—	26	—	1	25
	d	11	4	6	1	6	—	1	5
Bergheim, Stadt	a	257	198	42	17	254	1	38	215
	b	160	118	28	14	135	—	15	120
	c	79	67	9	3	103	1	15	87
	d	18	13	5	—	16	—	8	8
Brühl, Stadt	a	194	158	27	9	191	1	21	169
	b	156	132	17	7	158	1	17	140
	c	24	19	3	2	25	—	2	23
	d	14	7	7	—	8	—	2	6
Elsdorf	a	91	69	16	6	91	—	9	82
	b	51	38	8	5	43	—	3	40
	c	35	28	6	1	41	—	6	35
	d	5	3	2	—	7	—	—	7
Erfstadt, Stadt	a	237	161	70	6	206	4	42	160
	b	127	91	31	5	102	—	19	83
	c	58	44	14	—	58	3	17	38
	d	52	26	25	1	46	1	6	39
Frechen, Stadt	a	262	190	57	15	234	—	46	188
	b	164	121	30	13	135	—	20	115
	c	57	45	10	2	66	—	16	50
	d	41	24	17	—	33	—	10	23
Hürth, Stadt	a	251	193	41	17	241	2	22	217
	b	174	141	22	11	167	1	12	154
	c	62	45	12	5	66	1	8	57
	d	15	7	7	1	8	—	2	6



Noch: **10. Straßenverkehrsunfälle und verunglückte Personen 2008 nach Verwaltungsbezirken**

Verwaltungsbezirk a = Zusammen b = innerhalb von Ortschaften c = außerhalb von Ortschaften d = auf Bundesautobahnen	Straßenverkehrsunfälle				Verunglückte				
	insgesamt	davon			insgesamt	davon			
		mit Personen- schaden	mit schwer- wiegendem Sachschaden (i. e. S.)	sonstige Unfälle <sup>1)</sup>		Getötete	Schwer- verletzte	Leicht- verletzte	
<b>Noch: Rhein-Erft-Kreis</b>									
Kerpen, Stadt	a	377	262	101	14	337	5	40	292
	b	200	144	46	10	162	–	18	144
	c	106	82	22	2	113	3	18	92
	d	71	36	33	2	62	2	4	56
Pulheim, Stadt	a	217	170	36	11	214	1	27	186
	b	148	117	20	11	130	–	14	116
	c	69	53	16	–	84	1	13	70
	d	–	–	–	–	–	–	–	–
Wesseling, Stadt	a	167	123	33	11	133	1	21	111
	b	130	100	20	10	106	1	13	92
	c	22	16	5	1	18	–	3	15
	d	15	7	8	–	9	–	5	4
<b>Kreis Euskirchen</b>	<b>a</b>	<b>1 020</b>	<b>720</b>	<b>265</b>	<b>35</b>	<b>1 035</b>	<b>7</b>	<b>280</b>	<b>748</b>
	<b>b</b>	<b>506</b>	<b>360</b>	<b>120</b>	<b>26</b>	<b>465</b>	<b>2</b>	<b>106</b>	<b>357</b>
	<b>c</b>	<b>442</b>	<b>324</b>	<b>111</b>	<b>7</b>	<b>487</b>	<b>5</b>	<b>157</b>	<b>325</b>
	<b>d</b>	<b>72</b>	<b>36</b>	<b>34</b>	<b>2</b>	<b>83</b>	<b>–</b>	<b>17</b>	<b>66</b>
Bad Münstereifel, Stadt	a	93	68	20	5	94	3	38	53
	b	31	22	5	4	25	1	7	17
	c	62	46	15	1	69	2	31	36
	d	–	–	–	–	–	–	–	–
Blankenheim	a	55	37	17	1	52	1	18	33
	b	13	10	3	–	15	–	6	9
	c	41	26	14	1	36	1	12	23
	d	1	1	–	–	1	–	–	1
Dahlem	a	13	8	5	–	8	–	6	2
	b	6	3	3	–	3	–	2	1
	c	7	5	2	–	5	–	4	1
	d	–	–	–	–	–	–	–	–
Euskirchen, Stadt	a	308	222	77	9	309	2	73	234
	b	218	156	54	8	212	1	45	166
	c	68	55	13	–	80	1	22	57
	d	22	11	10	1	17	–	6	11
Hellenthal	a	38	27	9	2	34	–	6	28
	b	15	11	2	2	15	–	2	13
	c	23	16	7	–	19	–	4	15
	d	–	–	–	–	–	–	–	–
Kall	a	63	41	18	4	64	1	22	41
	b	24	18	4	2	26	–	8	18
	c	39	23	14	2	38	1	14	23
	d	–	–	–	–	–	–	–	–
Mechernich, Stadt	a	148	102	43	3	149	–	30	119
	b	79	52	24	3	62	–	13	49
	c	58	45	13	–	79	–	14	65
	d	11	5	6	–	8	–	3	5
Nettersheim	a	40	28	10	2	34	–	14	20
	b	9	7	1	1	8	–	4	4
	c	21	16	4	1	21	–	8	13
	d	10	5	5	–	5	–	2	3
Schleiden, Stadt	a	77	55	21	1	79	–	24	55
	b	30	22	7	1	29	–	3	26
	c	47	33	14	–	50	–	21	29
	d	–	–	–	–	–	–	–	–
Weilerswist	a	95	63	26	6	114	–	26	88
	b	38	26	9	3	29	–	7	22
	c	29	23	4	2	33	–	13	20
	d	28	14	13	1	52	–	6	46
Zülpich, Stadt	a	90	69	19	2	98	–	23	75
	b	43	33	8	2	41	–	9	32
	c	47	36	11	–	57	–	14	43
	d	–	–	–	–	–	–	–	–

## Noch: 10. Straßenverkehrsunfälle und verunglückte Personen 2008 nach Verwaltungsbezirken

Verwaltungsbezirk a = Zusammen b = innerhalb von Ortschaften c = außerhalb von Ortschaften d = auf Bundesautobahnen		Straßenverkehrsunfälle				Verunglückte			
		insgesamt	davon			insgesamt	davon		
			mit Personen- schaden	mit schwer- wiegendem Sachschaden (i. e. S.)	sonstige Unfälle <sup>1)</sup>		Getötete	Schwer- verletzte	Leicht- verletzte
<b>Kreis Heinsberg</b>	<b>a</b>	<b>1 292</b>	<b>965</b>	<b>284</b>	<b>43</b>	<b>1 259</b>	<b>15</b>	<b>217</b>	<b>1 027</b>
	<b>b</b>	<b>829</b>	<b>615</b>	<b>177</b>	<b>37</b>	<b>736</b>	<b>5</b>	<b>102</b>	<b>629</b>
	<b>c</b>	<b>423</b>	<b>323</b>	<b>94</b>	<b>6</b>	<b>476</b>	<b>9</b>	<b>105</b>	<b>362</b>
	<b>d</b>	<b>40</b>	<b>27</b>	<b>13</b>	<b>–</b>	<b>47</b>	<b>1</b>	<b>10</b>	<b>36</b>
Erkelenz, Stadt	a	256	190	59	7	255	2	42	211
	b	141	102	33	6	118	–	12	106
	c	96	74	21	1	112	1	24	87
	d	19	14	5	–	25	1	6	18
Gangelt	a	54	37	15	2	57	–	3	54
	b	32	22	8	2	32	–	1	31
	c	22	15	7	–	25	–	2	23
	d	–	–	–	–	–	–	–	–
Geilenkirchen, Stadt	a	156	109	37	10	150	4	30	116
	b	85	54	23	8	64	1	8	55
	c	71	55	14	2	86	3	22	61
	d	–	–	–	–	–	–	–	–
Heinsberg, Stadt	a	269	204	54	11	259	2	41	216
	b	180	143	29	8	172	1	21	150
	c	76	52	21	3	78	1	17	60
	d	13	9	4	–	9	–	3	6
Hückelhoven, Stadt	a	176	130	40	6	171	1	29	141
	b	139	104	29	6	126	1	21	104
	c	29	22	7	–	32	–	7	25
	d	8	4	4	–	13	–	1	12
Selfkant	a	60	41	17	2	52	2	13	37
	b	36	22	12	2	28	–	4	24
	c	24	19	5	–	24	2	9	13
	d	–	–	–	–	–	–	–	–
Übach-Palenberg, Stadt	a	97	79	15	3	100	1	14	85
	b	86	70	13	3	88	–	13	75
	c	11	9	2	–	12	1	1	10
	d	–	–	–	–	–	–	–	–
Waldfeucht	a	22	20	2	–	21	–	5	16
	b	15	13	2	–	13	–	3	10
	c	7	7	–	–	8	–	2	6
	d	–	–	–	–	–	–	–	–
Wassenberg, Stadt	a	81	63	16	2	81	1	17	63
	b	52	38	12	2	45	1	10	34
	c	29	25	4	–	36	–	7	29
	d	–	–	–	–	–	–	–	–
Wegberg, Stadt	a	121	92	29	–	113	2	23	88
	b	63	47	16	–	50	1	9	40
	c	58	45	13	–	63	1	14	48
	d	–	–	–	–	–	–	–	–
<b>Oberbergischer Kreis</b>	<b>a</b>	<b>1 404</b>	<b>945</b>	<b>397</b>	<b>62</b>	<b>1 270</b>	<b>11</b>	<b>249</b>	<b>1 010</b>
	<b>b</b>	<b>720</b>	<b>498</b>	<b>173</b>	<b>49</b>	<b>624</b>	<b>3</b>	<b>112</b>	<b>509</b>
	<b>c</b>	<b>603</b>	<b>405</b>	<b>186</b>	<b>12</b>	<b>582</b>	<b>8</b>	<b>127</b>	<b>447</b>
	<b>d</b>	<b>81</b>	<b>42</b>	<b>38</b>	<b>1</b>	<b>64</b>	<b>–</b>	<b>10</b>	<b>54</b>
Bergneustadt, Stadt	a	68	51	14	3	64	1	10	53
	b	49	35	11	3	41	–	4	37
	c	19	16	3	–	23	1	6	16
	d	–	–	–	–	–	–	–	–
Engelskirchen	a	95	58	33	4	86	–	17	69
	b	32	27	2	3	38	–	7	31
	c	34	18	15	1	28	–	6	22
	d	29	13	16	–	20	–	4	16
Gummersbach, Stadt	a	285	188	78	19	255	5	31	219
	b	195	135	43	17	178	2	17	159
	c	81	49	30	2	73	3	14	56
	d	9	4	5	–	4	–	–	4
Hückeswagen, Stadt	a	63	51	12	–	63	1	19	43
	b	31	27	4	–	28	–	10	18
	c	32	24	8	–	35	1	9	25
	d	–	–	–	–	–	–	–	–

## Noch: 10. Straßenverkehrsunfälle und verunglückte Personen 2008 nach Verwaltungsbezirken

Verwaltungsbezirk		Straßenverkehrsunfälle			Verunglückte				
		insgesamt	davon		insgesamt	davon			
			mit Personenschaden	mit schwerwiegendem Sachschaden (i. e. S.)		sonstige Unfälle <sup>1)</sup>	Getötete	Schwerverletzte	Leichtverletzte
a = Zusammen b = innerhalb von Ortschaften c = außerhalb von Ortschaften d = auf Bundesautobahnen									
<b>Noch: Oberbergischer Kreis</b>									
Lindlar	a	101	57	41	3	82	2	23	57
	b	39	24	12	3	29	–	7	22
	c	62	33	29	–	53	2	16	35
	d	–	–	–	–	–	–	–	–
Marienheide	a	43	29	13	1	39	–	8	31
	b	29	21	7	1	30	–	7	23
	c	14	8	6	–	9	–	1	8
	d	–	–	–	–	–	–	–	–
Morsbach	a	57	39	12	6	48	–	9	39
	b	26	16	6	4	16	–	–	16
	c	31	23	6	2	32	–	9	23
	d	–	–	–	–	–	–	–	–
Nümbrecht	a	99	68	27	4	98	–	19	79
	b	42	23	15	4	29	–	8	21
	c	57	45	12	–	69	–	11	58
	d	–	–	–	–	–	–	–	–
Radevormwald, Stadt	a	95	71	20	4	93	–	19	74
	b	67	49	15	3	66	–	13	53
	c	28	22	5	1	27	–	6	21
	d	–	–	–	–	–	–	–	–
Reichshof	a	134	83	46	5	116	–	33	83
	b	31	20	9	2	26	–	9	17
	c	79	50	27	2	65	–	19	46
	d	24	13	10	1	25	–	5	20
Waldbröl, Stadt	a	96	73	19	4	96	1	18	77
	b	61	47	10	4	56	–	9	47
	c	35	26	9	–	40	1	9	30
	d	–	–	–	–	–	–	–	–
Wiehl, Stadt	a	138	85	48	5	112	–	19	93
	b	49	27	20	2	33	–	8	25
	c	70	46	21	3	64	–	10	54
	d	19	12	7	–	15	–	1	14
Wipperfürth, Stadt	a	130	92	34	4	118	1	24	93
	b	69	47	19	3	54	1	13	40
	c	61	45	15	1	64	–	11	53
	d	–	–	–	–	–	–	–	–
<b>Rheinisch-Bergischer Kreis</b>		<b>1 278</b>	<b>886</b>	<b>331</b>	<b>61</b>	<b>1 103</b>	<b>4</b>	<b>210</b>	<b>889</b>
	<b>b</b>	<b>890</b>	<b>648</b>	<b>193</b>	<b>49</b>	<b>754</b>	<b>1</b>	<b>129</b>	<b>624</b>
	<b>c</b>	<b>223</b>	<b>159</b>	<b>59</b>	<b>5</b>	<b>222</b>	<b>2</b>	<b>64</b>	<b>156</b>
	<b>d</b>	<b>165</b>	<b>79</b>	<b>79</b>	<b>7</b>	<b>127</b>	<b>1</b>	<b>17</b>	<b>109</b>
Bergisch Gladbach, Stadt	a	463	339	101	23	386	2	48	336
	b	405	309	76	20	347	–	43	304
	c	26	19	6	1	25	1	3	21
	d	32	11	19	2	14	1	2	11
Burscheid, Stadt	a	94	58	29	7	77	–	17	60
	b	55	36	14	5	46	–	10	36
	c	12	7	4	1	9	–	4	5
	d	27	15	11	1	22	–	3	19
Kürten	a	94	66	23	5	84	–	24	60
	b	55	42	11	2	50	–	11	39
	c	39	24	12	3	34	–	13	21
	d	–	–	–	–	–	–	–	–
Leichlingen (Rheinland), Stadt	a	90	69	19	2	79	–	20	59
	b	66	49	15	2	52	–	12	40
	c	24	20	4	–	27	–	8	19
	d	–	–	–	–	–	–	–	–
Odenthal	a	59	41	16	2	55	1	17	37
	b	37	24	11	2	29	1	6	22
	c	22	17	5	–	26	–	11	15
	d	–	–	–	–	–	–	–	–
Overath, Stadt	a	186	113	66	7	147	–	29	118
	b	102	66	30	6	79	–	19	60
	c	36	27	9	–	41	–	8	33
	d	48	20	27	1	27	–	2	25

## Noch: 10. Straßenverkehrsunfälle und verunglückte Personen 2008 nach Verwaltungsbezirken

Verwaltungsbezirk a = Zusammen b = innerhalb von Ortschaften c = außerhalb von Ortschaften d = auf Bundesautobahnen	Straßenverkehrsunfälle				Verunglückte				
	insgesamt	davon			insgesamt	davon			
		mit Personen- schaden	mit schwer- wiegendem Sachschaden (i. e. S.)	sonstige Unfälle <sup>1)</sup>		Getötete	Schwer- verletzte	Leicht- verletzte	
<b>Noch: Rheinisch-Bergischer Kreis</b>									
Rösrath, Stadt	a	113	76	30	7	95	–	17	78
	b	74	53	15	6	64	–	9	55
	c	20	16	4	–	22	–	6	16
	d	19	7	11	1	9	–	2	7
Wermelskirchen, Stadt	a	179	124	47	8	180	1	38	141
	b	96	69	21	6	87	–	19	68
	c	44	29	15	–	38	1	11	26
	d	39	26	11	2	55	–	8	47
<b>Rhein-Sieg-Kreis</b>	<b>a</b>	<b>2 729</b>	<b>1 896</b>	<b>715</b>	<b>118</b>	<b>2 375</b>	<b>27</b>	<b>326</b>	<b>2 022</b>
	<b>b</b>	<b>1 645</b>	<b>1 165</b>	<b>382</b>	<b>98</b>	<b>1 375</b>	<b>9</b>	<b>152</b>	<b>1 214</b>
	<b>c</b>	<b>805</b>	<b>596</b>	<b>196</b>	<b>13</b>	<b>802</b>	<b>15</b>	<b>137</b>	<b>650</b>
	<b>d</b>	<b>279</b>	<b>135</b>	<b>137</b>	<b>7</b>	<b>198</b>	<b>3</b>	<b>37</b>	<b>158</b>
Alfter	a	75	57	14	4	64	–	10	54
	b	55	41	10	4	45	–	6	39
	c	20	16	4	–	19	–	4	15
	d	–	–	–	–	–	–	–	–
Bad Honnef, Stadt	a	137	82	50	5	105	–	10	95
	b	75	51	19	5	66	–	3	63
	c	36	22	14	–	26	–	4	22
	d	26	9	17	–	13	–	3	10
Bornheim, Stadt	a	203	145	52	6	182	1	27	154
	b	119	88	29	2	111	1	11	99
	c	62	43	16	3	52	–	11	41
	d	22	14	7	1	19	–	5	14
Eitorf	a	78	52	23	3	61	1	11	49
	b	45	26	16	3	33	–	6	27
	c	33	26	7	–	28	1	5	22
	d	–	–	–	–	–	–	–	–
Hennef (Sieg), Stadt	a	243	171	62	10	252	4	25	223
	b	155	106	39	10	139	–	12	127
	c	74	58	16	–	102	4	12	86
	d	14	7	7	–	11	–	1	10
Königswinter, Stadt	a	216	138	72	6	189	3	32	154
	b	107	69	34	4	81	1	12	68
	c	67	50	17	–	68	2	12	54
	d	42	19	21	2	40	–	8	32
Lohmar, Stadt	a	134	97	29	8	125	1	19	105
	b	53	38	7	8	42	1	6	35
	c	62	51	11	–	73	–	13	60
	d	19	8	11	–	10	–	–	10
Meckenheim, Stadt	a	134	84	46	4	108	2	12	94
	b	73	45	25	3	50	1	5	44
	c	39	28	10	1	38	1	6	31
	d	22	11	11	–	20	–	1	19
Much	a	66	52	11	3	69	2	13	54
	b	24	19	3	2	25	–	1	24
	c	42	33	8	1	44	2	12	30
	d	–	–	–	–	–	–	–	–
Neunkirchen-Seelscheid	a	67	53	11	3	64	–	7	57
	b	37	28	7	2	32	–	2	30
	c	30	25	4	1	32	–	5	27
	d	–	–	–	–	–	–	–	–
Niederkassel, Stadt	a	118	96	18	4	110	1	18	91
	b	106	87	16	3	99	1	16	82
	c	12	9	2	1	11	–	2	9
	d	–	–	–	–	–	–	–	–
Rheinbach, Stadt	a	165	108	52	5	137	4	17	116
	b	75	51	20	4	61	–	5	56
	c	71	51	19	1	67	3	9	55
	d	19	6	13	–	9	1	3	5
Ruppichterath	a	49	38	10	1	48	–	6	42
	b	16	12	3	1	16	–	–	16
	c	33	26	7	–	32	–	6	26
	d	–	–	–	–	–	–	–	–

## Noch: 10. Straßenverkehrsunfälle und verunglückte Personen 2008 nach Verwaltungsbezirken

Verwaltungsbezirk a = Zusammen b = innerhalb von Ortschaften c = außerhalb von Ortschaften d = auf Bundesautobahnen	Straßenverkehrsunfälle				Verunglückte				
	insgesamt	davon			insgesamt	davon			
		mit Personen- schaden	mit schwer- wiegendem Sachschaden (i. e. S.)	sonstige Unfälle <sup>1)</sup>		Getötete	Schwer- verletzte	Leicht- verletzte	
<b>Noch: Rhein-Sieg-Kreis</b>									
Sankt Augustin, Stadt	a	280	195	72	13	230	2	25	203
	b	173	132	32	9	146	–	11	135
	c	36	25	9	2	35	–	3	32
	d	71	38	31	2	49	2	11	36
Siegburg, Stadt	a	232	167	44	21	202	–	27	175
	b	181	129	34	18	149	–	15	134
	c	39	33	5	1	47	–	11	36
	d	12	5	5	2	6	–	1	5
Swisttal	a	84	42	39	3	49	2	11	36
	b	35	14	18	3	15	1	1	13
	c	40	26	14	–	32	1	9	22
	d	9	2	7	–	2	–	1	1
Troisdorf, Stadt	a	317	238	64	15	283	2	44	237
	b	258	195	49	14	228	2	36	190
	c	36	27	8	1	36	–	5	31
	d	23	16	7	–	19	–	3	16
Wachtberg	a	49	27	21	1	34	1	6	27
	b	19	12	6	1	13	1	2	10
	c	30	15	15	–	21	–	4	17
	d	–	–	–	–	–	–	–	–
Windeck	a	82	54	25	3	63	1	6	56
	b	39	22	15	2	24	–	2	22
	c	43	32	10	1	39	1	4	34
	d	–	–	–	–	–	–	–	–
<b>Regierungsbezirk Köln</b>	<b>a</b>	<b>22 934</b>	<b>16 831</b>	<b>5 065</b>	<b>1 038</b>	<b>21 239</b>	<b>152</b>	<b>3 216</b>	<b>17 871</b>
	<b>b</b>	<b>16 966</b>	<b>12 834</b>	<b>3 238</b>	<b>894</b>	<b>15 429</b>	<b>66</b>	<b>2 021</b>	<b>13 342</b>
	<b>c</b>	<b>3 977</b>	<b>2 930</b>	<b>968</b>	<b>79</b>	<b>4 193</b>	<b>71</b>	<b>938</b>	<b>3 184</b>
	<b>d</b>	<b>1 991</b>	<b>1 067</b>	<b>859</b>	<b>65</b>	<b>1 617</b>	<b>15</b>	<b>257</b>	<b>1 345</b>
<b>Kreisfreie Städte</b>									
Bottrop	a	580	434	116	30	541	8	77	456
	b	414	313	72	29	356	3	44	309
	c	104	85	19	–	124	–	20	104
	d	62	36	25	1	61	5	13	43
Gelsenkirchen	a	1 244	885	293	66	1 116	6	132	978
	b	1 029	743	221	65	897	5	97	795
	c	149	111	37	1	168	1	26	141
	d	66	31	35	–	51	–	9	42
Münster	a	1 645	1 310	276	59	1 597	6	225	1 366
	b	1 452	1 183	214	55	1 395	4	187	1 204
	c	145	106	36	3	169	–	29	140
	d	48	21	26	1	33	2	9	22
<b>Kreis Borken</b>	<b>a</b>	<b>1 756</b>	<b>1 348</b>	<b>345</b>	<b>63</b>	<b>1 694</b>	<b>24</b>	<b>335</b>	<b>1 335</b>
	<b>b</b>	<b>1 067</b>	<b>847</b>	<b>175</b>	<b>45</b>	<b>963</b>	<b>6</b>	<b>145</b>	<b>812</b>
	<b>c</b>	<b>626</b>	<b>468</b>	<b>140</b>	<b>18</b>	<b>679</b>	<b>15</b>	<b>178</b>	<b>486</b>
	<b>d</b>	<b>63</b>	<b>33</b>	<b>30</b>	<b>–</b>	<b>52</b>	<b>3</b>	<b>12</b>	<b>37</b>
Ahaus, Stadt	a	207	152	46	9	192	2	43	147
	b	118	88	23	7	101	–	13	88
	c	89	64	23	2	91	2	30	59
	d	–	–	–	–	–	–	–	–
Bocholt, Stadt	a	357	292	54	11	327	3	50	274
	b	285	239	36	10	262	1	35	226
	c	72	53	18	1	65	2	15	48
	d	–	–	–	–	–	–	–	–
Borken, Stadt	a	200	155	36	9	194	2	28	164
	b	131	104	22	5	117	1	14	102
	c	69	51	14	4	77	1	14	62
	d	–	–	–	–	–	–	–	–
Gescher, Stadt	a	101	74	25	2	104	4	23	77
	b	40	31	7	2	37	1	5	31
	c	41	30	11	–	41	1	14	26
	d	20	13	7	–	26	2	4	20

## Noch: 10. Straßenverkehrsunfälle und verunglückte Personen 2008 nach Verwaltungsbezirken

Verwaltungsbezirk	Straßenverkehrsunfälle				Verunglückte				
	insgesamt	davon			insgesamt	davon			
		mit Personen- schaden	mit schwer- wiegendem Sachschaden (i. e. S.)	sonstige Unfälle <sup>1)</sup>		Getötete	Schwer- verletzte	Leicht- verletzte	
a = Zusammen b = innerhalb von Ortschaften c = außerhalb von Ortschaften d = auf Bundesautobahnen									
Noch: Kreis Borken									
Gronau (Westfalen), Stadt	a	240	180	47	13	211	2	40	169
	b	200	153	37	10	177	1	29	147
	c	40	27	10	3	34	1	11	22
	d	–	–	–	–	–	–	–	–
Heek	a	45	29	14	2	37	1	18	18
	b	17	12	5	–	15	–	7	8
	c	19	14	3	2	19	1	11	7
	d	9	3	6	–	3	–	–	3
Heiden	a	53	36	17	–	56	1	12	43
	b	11	8	3	–	9	–	2	7
	c	28	20	8	–	34	–	6	28
	d	14	8	6	–	13	1	4	8
Isselburg, Stadt	a	56	40	14	2	59	–	7	52
	b	19	16	3	–	19	–	1	18
	c	32	22	8	2	37	–	4	33
	d	5	2	3	–	3	–	2	1
Legden	a	46	30	15	1	36	2	10	24
	b	12	8	3	1	8	–	2	6
	c	19	15	4	–	21	2	6	13
	d	15	7	8	–	7	–	2	5
Raesfeld	a	39	33	6	–	44	1	6	37
	b	20	16	4	–	17	–	–	17
	c	19	17	2	–	27	1	6	20
	d	–	–	–	–	–	–	–	–
Reken	a	51	44	7	–	59	–	12	47
	b	21	17	4	–	19	–	2	17
	c	30	27	3	–	40	–	10	30
	d	–	–	–	–	–	–	–	–
Rhede, Stadt	a	64	48	15	1	63	–	7	56
	b	35	29	5	1	33	–	4	29
	c	29	19	10	–	30	–	3	27
	d	–	–	–	–	–	–	–	–
Schöppingen	a	36	26	4	6	37	–	13	24
	b	12	7	1	4	7	–	2	5
	c	24	19	3	2	30	–	11	19
	d	–	–	–	–	–	–	–	–
Stadtlohn, Stadt	a	84	62	18	4	80	2	18	60
	b	59	43	12	4	51	–	10	41
	c	25	19	6	–	29	2	8	19
	d	–	–	–	–	–	–	–	–
Südlohn	a	38	32	6	–	45	1	11	33
	b	15	11	4	–	14	–	1	13
	c	23	21	2	–	31	1	10	20
	d	–	–	–	–	–	–	–	–
Velen	a	42	36	4	2	48	2	13	33
	b	21	18	2	1	22	2	5	15
	c	21	18	2	1	26	–	8	18
	d	–	–	–	–	–	–	–	–
Vreden, Stadt	a	97	79	17	1	102	1	24	77
	b	51	47	4	–	55	–	13	42
	c	46	32	13	1	47	1	11	35
	d	–	–	–	–	–	–	–	–
<b>Kreis Coesfeld</b>	<b>a</b>	<b>1 026</b>	<b>748</b>	<b>234</b>	<b>44</b>	<b>993</b>	<b>22</b>	<b>184</b>	<b>787</b>
	<b>b</b>	<b>494</b>	<b>376</b>	<b>87</b>	<b>31</b>	<b>428</b>	<b>–</b>	<b>49</b>	<b>379</b>
	<b>c</b>	<b>479</b>	<b>342</b>	<b>126</b>	<b>11</b>	<b>504</b>	<b>19</b>	<b>116</b>	<b>369</b>
	<b>d</b>	<b>53</b>	<b>30</b>	<b>21</b>	<b>2</b>	<b>61</b>	<b>3</b>	<b>19</b>	<b>39</b>
Ascheberg	a	67	45	22	–	70	2	23	45
	b	18	12	6	–	15	–	2	13
	c	26	18	8	–	28	1	13	14
	d	23	15	8	–	27	1	8	18
Billerbeck, Stadt	a	55	38	16	1	47	–	7	40
	b	26	19	7	–	22	–	–	22
	c	29	19	9	1	25	–	7	18
	d	–	–	–	–	–	–	–	–

## Noch: 10. Straßenverkehrsunfälle und verunglückte Personen 2008 nach Verwaltungsbezirken

Verwaltungsbezirk	Straßenverkehrsunfälle				Verunglückte				
	insgesamt	davon			insgesamt	davon			
		mit Personen- schaden	mit schwer- wiegendem Sachschaden (i. e. S.)	sonstige Unfälle <sup>1)</sup>		Getötete	Schwer- verletzte	Leicht- verletzte	
a = Zusammen b = innerhalb von Ortschaften c = außerhalb von Ortschaften d = auf Bundesautobahnen									
<b>Noch: Kreis Coesfeld</b>									
Coesfeld, Stadt	a	192	154	34	4	206	4	31	171
	b	106	89	14	3	97	–	6	91
	c	86	65	20	1	109	4	25	80
	d	–	–	–	–	–	–	–	–
Dülmen, Stadt	a	252	180	58	14	240	2	50	188
	b	154	114	30	10	126	–	22	104
	c	83	59	21	3	98	2	22	74
	d	15	7	7	1	16	–	6	10
Havixbeck	a	41	31	6	4	40	4	3	33
	b	8	5	1	2	5	–	–	5
	c	33	26	5	2	35	4	3	28
	d	–	–	–	–	–	–	–	–
Lüdinghausen, Stadt	a	122	88	27	7	110	–	16	94
	b	66	49	11	6	59	–	7	52
	c	56	39	16	1	51	–	9	42
	d	–	–	–	–	–	–	–	–
Nordkirchen	a	30	25	2	3	33	3	7	23
	b	11	7	1	3	7	–	1	6
	c	19	18	1	–	26	3	6	17
	d	–	–	–	–	–	–	–	–
Nottuln	a	66	44	19	3	64	2	11	51
	b	32	23	6	3	31	–	4	27
	c	28	17	11	–	21	–	3	18
	d	6	4	2	–	12	2	4	6
Olfen, Stadt	a	50	35	12	3	51	2	12	37
	b	24	20	2	2	23	–	3	20
	c	26	15	10	1	28	2	9	17
	d	–	–	–	–	–	–	–	–
Rosendahl	a	56	44	12	–	49	3	5	41
	b	16	10	6	–	12	–	–	12
	c	40	34	6	–	37	3	5	29
	d	–	–	–	–	–	–	–	–
Senden	a	95	64	26	5	83	–	19	64
	b	33	28	3	2	31	–	4	27
	c	53	32	19	2	46	–	14	32
	d	9	4	4	1	6	–	1	5
<b>Kreis Recklinghausen</b>	<b>a</b>	<b>3 052</b>	<b>2 327</b>	<b>569</b>	<b>156</b>	<b>2 849</b>	<b>24</b>	<b>520</b>	<b>2 305</b>
	<b>b</b>	<b>2 364</b>	<b>1 849</b>	<b>376</b>	<b>139</b>	<b>2 195</b>	<b>8</b>	<b>375</b>	<b>1 812</b>
	<b>c</b>	<b>443</b>	<b>353</b>	<b>78</b>	<b>12</b>	<b>478</b>	<b>11</b>	<b>97</b>	<b>370</b>
	<b>d</b>	<b>245</b>	<b>125</b>	<b>115</b>	<b>5</b>	<b>176</b>	<b>5</b>	<b>48</b>	<b>123</b>
Castrop-Rauxel, Stadt	a	381	283	85	13	368	3	56	309
	b	292	220	60	12	284	–	44	240
	d	44	38	6	–	49	1	5	43
	d	45	25	19	1	35	2	7	26
Datteln, Stadt	a	203	169	23	11	205	2	32	171
	b	166	138	17	11	165	–	23	142
	c	37	31	6	–	40	2	9	29
	d	–	–	–	–	–	–	–	–
Dorsten, Stadt	a	319	244	61	14	304	2	51	251
	b	216	177	27	12	203	–	33	170
	c	72	56	15	1	87	2	16	69
	d	31	11	19	1	14	–	2	12
Gladbeck, Stadt	a	347	261	69	17	326	1	71	254
	b	284	213	54	17	256	1	58	197
	c	33	28	5	–	43	–	7	36
	d	30	20	10	–	27	–	6	21
Haltern am See, Stadt	a	177	124	44	9	148	5	33	110
	b	91	71	13	7	81	1	14	66
	c	60	47	12	1	57	3	16	38
	d	26	6	19	1	10	1	3	6
Herten, Stadt	a	281	211	56	14	264	–	52	212
	b	248	190	44	14	226	–	41	185
	c	20	16	4	–	32	–	10	22
	d	13	5	8	–	6	–	1	5

## Noch: 10. Straßenverkehrsunfälle und verunglückte Personen 2008 nach Verwaltungsbezirken

Verwaltungsbezirk a = Zusammen b = innerhalb von Ortschaften c = außerhalb von Ortschaften d = auf Bundesautobahnen	Straßenverkehrsunfälle				Verunglückte				
	insgesamt	davon			insgesamt	davon			
		mit Personen- schaden	mit schwer- wiegendem Sachschaden (i. e. S.)	sonstige Unfälle <sup>1)</sup>		Getötete	Schwer- verletzte	Leicht- verletzte	
<b>Noch: Kreis Recklinghausen</b>									
Marl, Stadt	a	450	350	76	24	413	4	77	332
	b	363	295	49	19	342	2	59	281
	c	58	41	13	4	51	2	8	41
	d	29	14	14	1	20	–	10	10
Oer-Erkenschwick, Stadt	a	128	101	22	5	118	2	27	89
	b	103	78	21	4	91	2	19	70
	c	25	23	1	1	27	–	8	19
	d	–	–	–	–	–	–	–	–
Recklinghausen, Stadt	a	642	480	121	41	578	3	99	476
	b	515	398	82	35	467	1	68	398
	c	56	38	13	5	47	–	12	35
	d	71	44	26	1	64	2	19	43
Waltrup, Stadt	a	124	104	12	8	125	2	22	101
	b	86	69	9	8	80	1	16	63
	c	38	35	3	–	45	1	6	38
	d	–	–	–	–	–	–	–	–
<b>Kreis Steinfurt</b>	<b>a</b>	<b>2 292</b>	<b>1 707</b>	<b>500</b>	<b>85</b>	<b>2 099</b>	<b>35</b>	<b>472</b>	<b>1 592</b>
	<b>b</b>	<b>1 410</b>	<b>1 102</b>	<b>251</b>	<b>57</b>	<b>1 252</b>	<b>5</b>	<b>217</b>	<b>1 030</b>
	<b>c</b>	<b>772</b>	<b>546</b>	<b>200</b>	<b>26</b>	<b>750</b>	<b>26</b>	<b>231</b>	<b>493</b>
	<b>d</b>	<b>110</b>	<b>59</b>	<b>49</b>	<b>2</b>	<b>97</b>	<b>4</b>	<b>24</b>	<b>69</b>
Altenberge	a	57	39	16	2	48	1	16	31
	b	21	13	8	–	14	–	3	11
	c	36	26	8	2	34	1	13	20
	d	–	–	–	–	–	–	–	–
Emsdetten, Stadt	a	176	139	28	9	158	2	32	124
	b	158	126	23	9	140	1	25	114
	c	18	13	5	–	18	1	7	10
	d	–	–	–	–	–	–	–	–
Greven, Stadt	a	204	165	36	3	196	2	47	147
	b	128	109	16	3	114	–	19	95
	c	69	51	18	–	76	2	25	49
	d	7	5	2	–	6	–	3	3
Hörstel, Stadt	a	79	55	21	3	82	1	22	59
	b	40	28	10	2	36	–	5	31
	c	31	21	9	1	37	1	15	21
	d	8	6	2	–	9	–	2	7
Hopsten	a	31	23	7	1	27	1	7	19
	b	10	5	4	1	6	–	1	5
	c	21	18	3	–	21	1	6	14
	d	–	–	–	–	–	–	–	–
Horstmar, Stadt	a	17	14	3	–	20	–	4	16
	b	3	2	1	–	2	–	–	2
	c	14	12	2	–	18	–	4	14
	d	–	–	–	–	–	–	–	–
Ibbenbüren, Stadt	a	294	222	54	18	285	3	48	234
	b	193	147	35	11	175	–	26	149
	c	87	68	13	6	99	3	21	75
	d	14	7	6	1	11	–	1	10
Ladbergen	a	42	22	17	3	31	1	11	19
	b	7	5	2	–	5	–	2	3
	c	22	11	9	2	15	1	7	7
	d	13	6	6	1	11	–	2	9
Laer	a	20	15	5	–	15	–	7	8
	b	9	5	4	–	5	–	1	4
	c	11	10	1	–	10	–	6	4
	d	–	–	–	–	–	–	–	–
Lengerich, Stadt	a	131	93	33	5	124	3	34	87
	b	83	68	12	3	84	–	18	66
	c	29	18	9	2	25	2	11	12
	d	19	7	12	–	15	1	5	9
Lienen	a	32	22	9	1	24	1	13	10
	b	4	4	–	–	4	–	3	1
	c	28	18	9	1	20	1	10	9
	d	–	–	–	–	–	–	–	–



## Noch: 10. Straßenverkehrsunfälle und verunglückte Personen 2008 nach Verwaltungsbezirken

Verwaltungsbezirk a = Zusammen b = innerhalb von Ortschaften c = außerhalb von Ortschaften d = auf Bundesautobahnen		Straßenverkehrsunfälle			Verunglückte				
		insgesamt	davon			insgesamt	davon		
			mit Personen- schaden	mit schwer- wiegendem Sachschaden (i. e. S.)	sonstige Unfälle <sup>1)</sup>		Getötete	Schwer- verletzte	Leicht- verletzte
<b>Noch: Kreis Steinfurt</b>									
Lotte	a	66	45	16	5	67	3	14	50
	b	31	20	6	5	23	–	5	18
	c	18	15	3	–	28	2	7	19
	d	17	10	7	–	16	1	2	13
Metelen	a	27	18	8	1	19	–	7	12
	b	14	11	3	–	11	–	3	8
	c	13	7	5	1	8	–	4	4
	d	–	–	–	–	–	–	–	–
Mettingen	a	54	42	9	3	47	–	7	40
	b	31	27	3	1	31	–	5	26
	c	23	15	6	2	16	–	2	14
	d	–	–	–	–	–	–	–	–
Neuenkirchen	a	67	48	18	1	59	1	8	50
	b	39	28	10	1	31	–	4	27
	c	28	20	8	–	28	1	4	23
	d	–	–	–	–	–	–	–	–
Nordwalde	a	34	28	6	–	31	–	2	29
	b	21	18	3	–	20	–	–	20
	c	13	10	3	–	11	–	2	9
	d	–	–	–	–	–	–	–	–
Ochtrup, Stadt	a	84	60	23	1	76	2	30	44
	b	49	37	11	1	45	1	17	27
	c	23	18	5	–	24	1	10	13
	d	12	5	7	–	7	–	3	4
Recke	a	63	47	14	2	55	1	14	40
	b	33	27	5	1	28	1	6	21
	c	30	20	9	1	27	–	8	19
	d	–	–	–	–	–	–	–	–
Rheine, Stadt	a	440	345	76	19	398	4	61	333
	b	353	284	53	16	320	1	44	275
	c	79	55	21	3	66	2	13	51
	d	8	6	2	–	12	1	4	7
Saerbeck	a	37	25	10	2	31	2	6	23
	b	19	14	5	–	16	1	3	12
	c	18	11	5	2	15	1	3	11
	d	–	–	–	–	–	–	–	–
Steinfurt, Stadt	a	164	114	45	5	143	2	38	103
	b	100	70	27	3	81	–	15	66
	c	64	44	18	2	62	2	23	37
	d	–	–	–	–	–	–	–	–
Tecklenburg, Stadt	a	64	44	19	1	50	1	15	34
	b	20	16	4	–	16	–	4	12
	c	32	21	10	1	24	–	9	15
	d	12	7	5	–	10	1	2	7
Westerkappeln	a	80	60	20	–	82	4	18	60
	b	29	26	3	–	29	–	3	26
	c	51	34	17	–	53	4	15	34
	d	–	–	–	–	–	–	–	–
Wettringen	a	29	22	7	–	31	–	11	20
	b	15	12	3	–	16	–	5	11
	c	14	10	4	–	15	–	6	9
	d	–	–	–	–	–	–	–	–
<b>Kreis Warendorf</b>	<b>a</b>	<b>1 438</b>	<b>1 037</b>	<b>339</b>	<b>62</b>	<b>1 332</b>	<b>12</b>	<b>280</b>	<b>1 040</b>
	<b>b</b>	<b>834</b>	<b>611</b>	<b>173</b>	<b>50</b>	<b>711</b>	<b>2</b>	<b>107</b>	<b>602</b>
	<b>c</b>	<b>539</b>	<b>391</b>	<b>137</b>	<b>11</b>	<b>566</b>	<b>9</b>	<b>160</b>	<b>397</b>
	<b>d</b>	<b>65</b>	<b>35</b>	<b>29</b>	<b>1</b>	<b>55</b>	<b>1</b>	<b>13</b>	<b>41</b>
Ahlen, Stadt	a	267	198	53	16	234	1	34	199
	b	217	161	42	14	185	–	24	161
	c	50	37	11	2	49	1	10	38
	d	–	–	–	–	–	–	–	–
Beckum, Stadt	a	230	159	67	4	201	1	33	167
	b	133	101	30	2	118	–	19	99
	c	50	37	12	1	54	–	10	44
	d	47	21	25	1	29	1	4	24

## Noch: 10. Straßenverkehrsunfälle und verunglückte Personen 2008 nach Verwaltungsbezirken

Verwaltungsbezirk		Straßenverkehrsunfälle				Verunglückte			
		insgesamt	davon			insgesamt	davon		
			mit Personen- schaden	mit schwer- wiegendem Sachschaden (i. e. S.)	sonstige Unfälle <sup>1)</sup>		Getötete	Schwer- verletzte	Leicht- verletzte
a = Zusammen b = innerhalb von Ortschaften c = außerhalb von Ortschaften d = auf Bundesautobahnen									
<b>Noch: Kreis Warendorf</b>									
Beelen	a	27	23	3	1	38	–	8	30
	b	9	7	1	1	8	–	–	8
	c	18	16	2	–	30	–	8	22
	d	–	–	–	–	–	–	–	–
Drensteinfurt, Stadt	a	86	54	28	4	81	–	20	61
	b	29	19	8	2	26	–	4	22
	c	57	35	20	2	55	–	16	39
	d	–	–	–	–	–	–	–	–
Ennigerloh, Stadt	a	85	68	12	5	91	1	21	69
	b	45	33	7	5	43	–	9	34
	c	40	35	5	–	48	1	12	35
	d	–	–	–	–	–	–	–	–
Everswinkel	a	40	33	5	2	36	1	7	28
	b	14	12	2	–	13	1	1	11
	c	26	21	3	2	23	–	6	17
	d	–	–	–	–	–	–	–	–
Oelde, Stadt	a	147	110	32	5	140	2	41	97
	b	90	69	16	5	74	1	13	60
	c	39	27	12	–	40	1	19	20
	d	18	14	4	–	26	–	9	17
Ostbevern	a	47	29	15	3	44	1	13	30
	b	14	6	5	3	8	–	1	7
	c	33	23	10	–	36	1	12	23
	d	–	–	–	–	–	–	–	–
Sassenberg, Stadt	a	73	51	17	5	72	3	21	48
	b	32	24	3	5	30	–	5	25
	c	41	27	14	–	42	3	16	23
	d	–	–	–	–	–	–	–	–
Sendenhorst, Stadt	a	84	65	15	4	76	–	19	57
	b	41	34	4	3	36	–	6	30
	c	43	31	11	1	40	–	13	27
	d	–	–	–	–	–	–	–	–
Telgte, Stadt	a	93	67	25	1	83	1	16	66
	b	46	34	11	1	39	–	6	33
	c	47	33	14	–	44	1	10	33
	d	–	–	–	–	–	–	–	–
Wadersloh	a	56	40	14	2	51	1	12	38
	b	19	12	5	2	13	–	1	12
	c	37	28	9	–	38	1	11	26
	d	–	–	–	–	–	–	–	–
Warendorf, Stadt	a	203	140	53	10	185	–	35	150
	b	145	99	39	7	118	–	18	100
	c	58	41	14	3	67	–	17	50
	d	–	–	–	–	–	–	–	–
<b>Regierungsbezirk Münster</b>	<b>a</b>	<b>13 033</b>	<b>9 796</b>	<b>2 672</b>	<b>565</b>	<b>12 221</b>	<b>137</b>	<b>2 225</b>	<b>9 859</b>
	<b>b</b>	<b>9 064</b>	<b>7 024</b>	<b>1 569</b>	<b>471</b>	<b>8 197</b>	<b>33</b>	<b>1 221</b>	<b>6 943</b>
	<b>c</b>	<b>3 257</b>	<b>2 402</b>	<b>773</b>	<b>82</b>	<b>3 438</b>	<b>81</b>	<b>857</b>	<b>2 500</b>
	<b>d</b>	<b>712</b>	<b>370</b>	<b>330</b>	<b>12</b>	<b>586</b>	<b>23</b>	<b>147</b>	<b>416</b>
Kreisfreie Stadt Bielefeld	a	1 638	1 193	362	83	1 524	12	248	1 264
	b	1 303	972	257	74	1 218	6	169	1 043
	c	256	188	60	8	258	4	65	189
	d	79	33	45	1	48	2	14	32
<b>Kreis Gütersloh</b>	<b>a</b>	<b>2 070</b>	<b>1 451</b>	<b>546</b>	<b>73</b>	<b>1 762</b>	<b>23</b>	<b>339</b>	<b>1 400</b>
	<b>b</b>	<b>1 290</b>	<b>942</b>	<b>291</b>	<b>57</b>	<b>1 096</b>	<b>13</b>	<b>176</b>	<b>907</b>
	<b>c</b>	<b>694</b>	<b>465</b>	<b>215</b>	<b>14</b>	<b>598</b>	<b>9</b>	<b>142</b>	<b>447</b>
	<b>d</b>	<b>86</b>	<b>44</b>	<b>40</b>	<b>2</b>	<b>68</b>	<b>1</b>	<b>21</b>	<b>46</b>
Borgholzhausen, Stadt	a	54	39	14	1	49	–	14	35
	b	12	6	6	–	11	–	–	11
	c	42	33	8	1	38	–	14	24
	d	–	–	–	–	–	–	–	–

## Noch: 10. Straßenverkehrsunfälle und verunglückte Personen 2008 nach Verwaltungsbezirken

Verwaltungsbezirk a = Zusammen b = innerhalb von Ortschaften c = außerhalb von Ortschaften d = auf Bundesautobahnen	Straßenverkehrsunfälle				Verunglückte				
	insgesamt	davon			insgesamt	davon			
		mit Personen- schaden	mit schwer- wiegendem Sachschaden (i. e. S.)	sonstige Unfälle <sup>1)</sup>		Getötete	Schwer- verletzte	Leicht- verletzte	
<b>Noch: Kreis Gütersloh</b>									
Gütersloh, Stadt	a	597	452	125	20	551	9	97	445
	b	494	380	97	17	458	8	80	370
	c	85	63	19	3	81	1	14	66
	d	18	9	9	—	12	—	3	9
Halle (Westfalen), Stadt	a	122	67	51	4	83	1	17	65
	b	60	39	17	4	42	1	6	35
	c	62	28	34	—	41	—	11	30
	d	—	—	—	—	—	—	—	—
Harsewinkel, Stadt	a	138	96	38	4	115	2	26	87
	b	78	56	20	2	64	2	12	50
	c	60	40	18	2	51	—	14	37
	d	—	—	—	—	—	—	—	—
Herzebrock-Clarholz	a	98	78	20	—	96	—	23	73
	b	53	39	14	—	46	—	9	37
	c	45	39	6	—	50	—	14	36
	d	—	—	—	—	—	—	—	—
Langenberg	a	27	20	7	—	25	1	5	19
	b	15	12	3	—	15	1	2	12
	c	12	8	4	—	10	—	3	7
	d	—	—	—	—	—	—	—	—
Rheda-Wiedenbrück, Stadt	a	319	214	88	17	256	2	48	206
	b	194	138	43	13	154	—	26	128
	c	84	56	26	2	68	1	15	52
	d	41	20	19	2	34	1	7	26
Rietberg, Stadt	a	133	91	35	7	109	2	27	80
	b	77	57	14	6	65	—	16	49
	c	56	34	21	1	44	2	11	31
	d	—	—	—	—	—	—	—	—
Schloß Holte-Stuckenbrock, Stadt	a	154	106	38	10	125	3	23	99
	b	100	70	20	10	80	1	8	71
	c	38	24	14	—	26	2	6	18
	d	16	12	4	—	19	—	9	10
Steinhagen	a	84	59	22	3	72	—	10	62
	b	35	26	7	2	30	—	3	27
	c	49	33	15	1	42	—	7	35
	d	—	—	—	—	—	—	—	—
Verl	a	134	90	41	3	110	—	20	90
	b	68	47	19	2	52	—	6	46
	c	55	40	14	1	55	—	12	43
	d	11	3	8	—	3	—	2	1
Versmold, Stadt	a	165	111	52	2	138	3	27	108
	b	77	54	23	—	58	—	7	51
	c	88	57	29	2	80	3	20	57
	d	—	—	—	—	—	—	—	—
Werther (Westfalen), Stadt	a	45	28	15	2	33	—	2	31
	b	27	18	8	1	21	—	1	20
	c	18	10	7	1	12	—	1	11
	d	—	—	—	—	—	—	—	—
<b>Kreis Herford</b>	<b>a</b>	<b>1 330</b>	<b>854</b>	<b>401</b>	<b>75</b>	<b>1 072</b>	<b>8</b>	<b>214</b>	<b>850</b>
	<b>b</b>	<b>933</b>	<b>617</b>	<b>254</b>	<b>62</b>	<b>729</b>	<b>3</b>	<b>121</b>	<b>605</b>
	<b>c</b>	<b>313</b>	<b>205</b>	<b>100</b>	<b>8</b>	<b>282</b>	<b>3</b>	<b>71</b>	<b>208</b>
	<b>d</b>	<b>84</b>	<b>32</b>	<b>47</b>	<b>5</b>	<b>61</b>	<b>2</b>	<b>22</b>	<b>37</b>
Bünde, Stadt	a	232	142	77	13	180	—	35	145
	b	184	113	60	11	135	—	19	116
	c	30	21	8	1	28	—	6	22
	d	18	8	9	1	17	—	10	7
Enger, Stadt	a	72	51	19	2	62	—	8	54
	b	47	33	14	—	40	—	5	35
	c	25	18	5	2	22	—	3	19
	d	—	—	—	—	—	—	—	—
Herford, Stadt	a	453	297	123	33	362	3	70	289
	b	349	232	88	29	269	2	50	217
	c	87	59	26	2	79	1	18	60
	d	17	6	9	2	14	—	2	12

## Noch: 10. Straßenverkehrsunfälle und verunglückte Personen 2008 nach Verwaltungsbezirken

Verwaltungsbezirk	Straßenverkehrsunfälle				Verunglückte				
	insgesamt	davon			insgesamt	davon			
		mit Personen- schaden	mit schwer- wiegendem Sachschaden (i. e. S.)	sonstige Unfälle <sup>1)</sup>		Getötete	Schwer- verletzte	Leicht- verletzte	
a = Zusammen b = innerhalb von Ortschaften c = außerhalb von Ortschaften d = auf Bundesautobahnen									
<b>Noch: Kreis Herford</b>									
Hiddenhausen	a	88	61	27	—	71	—	13	58
	b	62	44	18	—	50	—	11	39
	c	24	16	8	—	20	—	2	18
	d	2	1	1	—	1	—	—	1
Kirchlengern	a	76	40	32	4	60	—	18	42
	b	38	23	13	2	32	—	7	25
	c	29	15	13	1	24	—	8	16
	d	9	2	6	1	4	—	3	1
Löhne, Stadt	a	197	142	46	9	173	2	28	143
	b	151	114	28	9	136	1	19	116
	c	28	21	7	—	28	—	7	21
	d	18	7	11	—	9	1	2	6
Rödinghausen	a	38	25	13	—	33	—	7	26
	b	17	11	6	—	13	—	—	13
	c	21	14	7	—	20	—	7	13
	d	—	—	—	—	—	—	—	—
Spenge, Stadt	a	66	41	20	5	51	—	15	36
	b	38	22	11	5	24	—	6	18
	c	28	19	9	—	27	—	9	18
	d	—	—	—	—	—	—	—	—
Vlotho, Stadt	a	108	55	44	9	80	3	20	57
	b	47	25	16	6	30	—	4	26
	c	41	22	17	2	34	2	11	21
	d	20	8	11	1	16	1	5	10
<b>Kreis Höxter</b>	<b>a</b>	<b>633</b>	<b>449</b>	<b>156</b>	<b>28</b>	<b>611</b>	<b>4</b>	<b>181</b>	<b>426</b>
	<b>b</b>	<b>292</b>	<b>209</b>	<b>61</b>	<b>22</b>	<b>249</b>	<b>—</b>	<b>56</b>	<b>193</b>
	<b>c</b>	<b>326</b>	<b>237</b>	<b>83</b>	<b>6</b>	<b>356</b>	<b>4</b>	<b>121</b>	<b>231</b>
	<b>d</b>	<b>15</b>	<b>3</b>	<b>12</b>	<b>—</b>	<b>6</b>	<b>—</b>	<b>4</b>	<b>2</b>
Bad Driburg, Stadt	a	87	64	19	4	84	—	25	59
	b	52	37	12	3	44	—	12	32
	c	35	27	7	1	40	—	13	27
	d	—	—	—	—	—	—	—	—
Beverungen, Stadt	a	48	38	9	1	47	—	16	31
	b	22	18	4	—	21	—	6	15
	c	26	20	5	1	26	—	10	16
	d	—	—	—	—	—	—	—	—
Borgentreich, Stadt	a	34	24	9	1	37	1	17	19
	b	10	5	5	—	6	—	2	4
	c	24	19	4	1	31	1	15	15
	d	—	—	—	—	—	—	—	—
Brakel, Stadt	a	77	52	21	4	76	—	28	48
	b	33	22	7	4	29	—	5	24
	c	44	30	14	—	47	—	23	24
	d	—	—	—	—	—	—	—	—
Höxter, Stadt	a	133	103	25	5	130	1	31	98
	b	79	63	11	5	75	—	14	61
	c	54	40	14	—	55	1	17	37
	d	—	—	—	—	—	—	—	—
Marienmünster, Stadt	a	21	13	7	1	17	—	9	8
	b	6	4	1	1	7	—	3	4
	c	15	9	6	—	10	—	6	4
	d	—	—	—	—	—	—	—	—
Nieheim, Stadt	a	27	19	6	2	25	—	4	21
	b	6	4	1	1	5	—	—	5
	c	21	15	5	1	20	—	4	16
	d	—	—	—	—	—	—	—	—
Steinheim, Stadt	a	40	30	8	2	49	1	15	33
	b	13	10	2	1	10	—	4	6
	c	27	20	6	1	39	1	11	27
	d	—	—	—	—	—	—	—	—
Warburg, Stadt	a	135	83	44	8	111	—	27	84
	b	63	40	16	7	45	—	8	37
	c	57	40	16	1	60	—	15	45
	d	15	3	12	—	6	—	4	2

## Noch: 10. Straßenverkehrsunfälle und verunglückte Personen 2008 nach Verwaltungsbezirken

Verwaltungsbezirk a = Zusammen b = innerhalb von Ortschaften c = außerhalb von Ortschaften d = auf Bundesautobahnen		Straßenverkehrsunfälle				Verunglückte			
		insgesamt	davon			insgesamt	davon		
			mit Personen- schaden	mit schwer- wiegendem Sachschaden (i. e. S.)	sonstige Unfälle <sup>1)</sup>		Getötete	Schwer- verletzte	Leicht- verletzte
<b>Noch: Kreis Höxter</b>									
Willebadessen, Stadt	a	31	23	8	–	35	1	9	25
	b	8	6	2	–	7	–	2	5
	c	23	17	6	–	28	1	7	20
	d	–	–	–	–	–	–	–	–
<b>Kreis Lippe</b>									
	a	1 492	1 032	396	64	1 316	21	241	1 054
	b	935	652	234	49	778	5	122	651
	c	534	371	148	15	529	16	115	398
	d	23	9	14	–	9	–	4	5
Augustdorf	a	27	21	4	2	26	–	5	21
	b	15	11	2	2	12	–	1	11
	c	12	10	2	–	14	–	4	10
	d	–	–	–	–	–	–	–	–
Bad Salzuflen, Stadt	a	289	190	81	18	250	2	61	187
	b	180	121	42	17	151	–	30	121
	c	86	60	25	1	90	2	27	61
	d	23	9	14	–	9	–	4	5
Barntrup, Stadt	a	39	27	11	1	33	2	9	22
	b	15	11	3	1	13	1	2	10
	c	24	16	8	–	20	1	7	12
	d	–	–	–	–	–	–	–	–
Blomberg, Stadt	a	69	43	21	5	60	3	15	42
	b	44	27	13	4	35	1	8	26
	c	25	16	8	1	25	2	7	16
	d	–	–	–	–	–	–	–	–
Detmold, Stadt	a	339	244	86	9	304	1	45	258
	b	275	194	73	8	232	–	32	200
	c	64	50	13	1	72	1	13	58
	d	–	–	–	–	–	–	–	–
Dörentrup	a	21	13	8	–	18	1	3	14
	b	12	7	5	–	12	1	2	9
	c	9	6	3	–	6	–	1	5
	d	–	–	–	–	–	–	–	–
Extertal	a	54	43	10	1	55	1	13	41
	b	27	21	6	–	24	1	6	17
	c	27	22	4	1	31	–	7	24
	d	–	–	–	–	–	–	–	–
Horn-Bad Meinberg, Stadt	a	99	65	30	4	87	2	12	73
	b	42	29	11	2	32	–	3	29
	c	57	36	19	2	55	2	9	44
	d	–	–	–	–	–	–	–	–
Kalletal	a	48	32	12	4	41	–	8	33
	b	23	14	6	3	15	–	3	12
	c	25	18	6	1	26	–	5	21
	d	–	–	–	–	–	–	–	–
Lage, Stadt	a	142	100	33	9	127	3	20	104
	b	85	65	15	5	75	1	9	65
	c	57	35	18	4	52	2	11	39
	d	–	–	–	–	–	–	–	–
Lemgo, Stadt	a	166	120	41	5	145	4	20	121
	b	111	82	27	2	94	–	13	81
	c	55	38	14	3	51	4	7	40
	d	–	–	–	–	–	–	–	–
Leopoldshöhe	a	51	35	16	–	44	1	8	35
	b	24	17	7	–	17	–	4	13
	c	27	18	9	–	27	1	4	22
	d	–	–	–	–	–	–	–	–
Lügde, Stadt	a	34	25	9	–	32	–	4	28
	b	22	16	6	–	21	–	2	19
	c	12	9	3	–	11	–	2	9
	d	–	–	–	–	–	–	–	–
Oerlinghausen, Stadt	a	62	43	15	4	55	1	8	46
	b	37	24	10	3	28	–	4	24
	c	25	19	5	1	27	1	4	22
	d	–	–	–	–	–	–	–	–

## Noch: 10. Straßenverkehrsunfälle und verunglückte Personen 2008 nach Verwaltungsbezirken

Verwaltungsbezirk a = Zusammen b = innerhalb von Ortschaften c = außerhalb von Ortschaften d = auf Bundesautobahnen	Straßenverkehrsunfälle				Verunglückte				
	insgesamt	davon			insgesamt	davon			
		mit Personen- schaden	mit schwer- wiegendem Sachschaden (i. e. S.)	sonstige Unfälle <sup>1)</sup>		Getötete	Schwer- verletzte	Leicht- verletzte	
<b>Noch: Kreis Lippe</b>									
Schieder-Schwalenberg, Stadt	a	26	16	10	–	18	–	4	14
	b	9	7	2	–	7	–	2	5
	c	17	9	8	–	11	–	2	9
	d	–	–	–	–	–	–	–	–
Schlangen	a	26	15	9	2	21	–	6	15
	b	14	6	6	2	10	–	1	9
	c	12	9	3	–	11	–	5	6
	d	–	–	–	–	–	–	–	–
<b>Kreis Minden-Lübbecke</b>	<b>a</b>	<b>1 599</b>	<b>1 138</b>	<b>391</b>	<b>70</b>	<b>1 509</b>	<b>23</b>	<b>341</b>	<b>1 145</b>
	<b>b</b>	<b>1 070</b>	<b>779</b>	<b>230</b>	<b>61</b>	<b>981</b>	<b>8</b>	<b>181</b>	<b>792</b>
	<b>c</b>	<b>458</b>	<b>327</b>	<b>125</b>	<b>6</b>	<b>482</b>	<b>13</b>	<b>147</b>	<b>322</b>
	<b>d</b>	<b>71</b>	<b>32</b>	<b>36</b>	<b>3</b>	<b>46</b>	<b>2</b>	<b>13</b>	<b>31</b>
Bad Oeynhausen, Stadt	a	279	197	69	13	261	3	42	216
	b	228	168	49	11	211	1	36	174
	c	25	18	6	1	29	1	2	26
	d	26	11	14	1	21	1	4	16
Espelkamp, Stadt	a	123	80	38	5	110	2	40	68
	b	67	47	15	5	58	–	12	46
	c	56	33	23	–	52	2	28	22
	d	–	–	–	–	–	–	–	–
Hille	a	86	52	29	5	74	2	27	45
	b	45	26	15	4	34	1	8	25
	c	41	26	14	1	40	1	19	20
	d	–	–	–	–	–	–	–	–
Hüllhorst	a	54	40	13	1	58	2	6	50
	b	20	14	5	1	20	1	1	18
	c	34	26	8	–	38	1	5	32
	d	–	–	–	–	–	–	–	–
Lübbecke, Stadt	a	144	108	33	3	132	1	31	100
	b	97	71	24	2	80	–	16	64
	c	47	37	9	1	52	1	15	36
	d	–	–	–	–	–	–	–	–
Minden, Stadt	a	409	305	82	22	388	2	72	314
	b	383	286	76	21	361	1	66	294
	c	26	19	6	1	27	1	6	20
	d	–	–	–	–	–	–	–	–
Petershagen, Stadt	a	114	85	27	2	114	2	25	87
	b	47	33	12	2	41	–	12	29
	c	67	52	15	–	73	2	13	58
	d	–	–	–	–	–	–	–	–
Porta Westfalica, Stadt	a	223	150	66	7	206	5	50	151
	b	102	78	20	4	104	2	15	87
	c	76	51	24	1	77	2	26	49
	d	45	21	22	2	25	1	9	15
Preußisch Oldendorf, Stadt	a	57	43	11	3	53	1	7	45
	b	36	26	7	3	29	1	1	27
	c	21	17	4	–	24	–	6	18
	d	–	–	–	–	–	–	–	–
Rahden, Stadt	a	48	29	14	5	41	1	17	23
	b	25	14	6	5	18	1	7	10
	c	23	15	8	–	23	–	10	13
	d	–	–	–	–	–	–	–	–
Stemwede	a	62	49	9	4	72	2	24	46
	b	20	16	1	3	25	–	7	18
	c	42	33	8	1	47	2	17	28
	d	–	–	–	–	–	–	–	–
<b>Kreis Paderborn</b>	<b>a</b>	<b>1 763</b>	<b>1 225</b>	<b>465</b>	<b>73</b>	<b>1 521</b>	<b>12</b>	<b>397</b>	<b>1 112</b>
	<b>b</b>	<b>1 009</b>	<b>740</b>	<b>214</b>	<b>55</b>	<b>849</b>	<b>3</b>	<b>190</b>	<b>656</b>
	<b>c</b>	<b>618</b>	<b>429</b>	<b>175</b>	<b>14</b>	<b>590</b>	<b>9</b>	<b>169</b>	<b>412</b>
	<b>d</b>	<b>136</b>	<b>56</b>	<b>76</b>	<b>4</b>	<b>82</b>	<b>–</b>	<b>38</b>	<b>44</b>

## Noch: 10. Straßenverkehrsunfälle und verunglückte Personen 2008 nach Verwaltungsbezirken

Verwaltungsbezirk a = Zusammen b = innerhalb von Ortschaften c = außerhalb von Ortschaften d = auf Bundesautobahnen		Straßenverkehrsunfälle				Verunglückte			
		insgesamt	davon			insgesamt	davon		
			mit Personen- schaden	mit schwer- wiegendem Sachschaden (i. e. S.)	sonstige Unfälle <sup>1)</sup>		Getötete	Schwer- verletzte	Leicht- verletzte
<b>Noch: Kreis Paderborn</b>									
Altenbeken	a	37	26	10	1	30	–	8	22
	b	16	12	4	–	14	–	4	10
	c	21	14	6	1	16	–	4	12
	d	–	–	–	–	–	–	–	–
Bad Lippspringe, Stadt	a	77	61	13	3	67	2	19	46
	b	52	40	9	3	43	–	12	31
	c	25	21	4	–	24	2	7	15
	d	–	–	–	–	–	–	–	–
Borchen	a	87	58	29	–	65	1	31	33
	b	28	20	8	–	21	–	8	13
	c	31	24	7	–	25	1	12	12
	d	28	14	14	–	19	–	11	8
Büren, Stadt	a	134	79	48	7	96	1	31	64
	b	56	33	19	4	35	–	10	25
	c	52	37	14	1	50	1	17	32
	d	26	9	15	2	11	–	4	7
Delbrück, Stadt	a	168	118	44	6	161	1	50	110
	b	57	43	12	2	50	–	16	34
	c	111	75	32	4	111	1	34	76
	d	–	–	–	–	–	–	–	–
Hövelhof	a	67	51	14	2	63	1	21	41
	b	34	30	2	2	34	–	10	24
	c	28	18	10	–	25	1	9	15
	d	5	3	2	–	4	–	2	2
Lichtenau, Stadt	a	44	28	15	1	37	1	13	23
	b	14	10	4	–	11	1	4	6
	c	25	16	8	1	21	–	5	16
	d	5	2	3	–	5	–	4	1
Paderborn, Stadt	a	919	658	217	44	805	2	154	649
	b	656	489	130	37	571	1	104	466
	c	225	155	64	6	217	1	44	172
	d	38	14	23	1	17	–	6	11
Salzkotten, Stadt	a	119	81	32	6	102	3	33	66
	b	67	45	16	6	52	1	17	34
	c	52	36	16	–	50	2	16	32
	d	–	–	–	–	–	–	–	–
Bad Wünnenberg, Stadt	a	111	65	43	3	95	–	37	58
	b	29	18	10	1	18	–	5	13
	c	48	33	14	1	51	–	21	30
	d	34	14	19	1	26	–	11	15
<b>Regierungsbezirk Detmold</b>	<b>a</b>	<b>10 525</b>	<b>7 342</b>	<b>2 717</b>	<b>466</b>	<b>9 315</b>	<b>103</b>	<b>1 961</b>	<b>7 251</b>
	<b>b</b>	<b>6 832</b>	<b>4 911</b>	<b>1 541</b>	<b>380</b>	<b>5 900</b>	<b>38</b>	<b>1 015</b>	<b>4 847</b>
	<b>c</b>	<b>3 199</b>	<b>2 222</b>	<b>906</b>	<b>71</b>	<b>3 095</b>	<b>58</b>	<b>830</b>	<b>2 207</b>
	<b>d</b>	<b>494</b>	<b>209</b>	<b>270</b>	<b>15</b>	<b>320</b>	<b>7</b>	<b>116</b>	<b>197</b>
<b>Kreisfreie Städte</b>									
Bochum	a	1 588	996	468	124	1 218	5	151	1 062
	b	1 376	865	396	115	1 015	4	133	878
	c	52	30	21	1	38	–	5	33
	d	160	101	51	8	165	1	13	151
Dortmund	a	3 073	2 193	713	167	2 668	11	319	2 338
	b	2 654	1 958	539	157	2 341	6	274	2 061
	c	228	146	77	5	205	4	33	168
	d	191	89	97	5	122	1	12	109
Hagen	a	964	674	255	35	842	3	138	701
	b	731	529	170	32	645	1	107	537
	c	81	57	23	1	80	1	14	65
	d	152	88	62	2	117	1	17	99
Hamm	a	1 030	753	223	54	965	3	165	797
	b	862	638	173	51	789	1	135	653
	c	92	62	29	1	90	1	21	68
	d	76	53	21	2	86	1	9	76
Herne	a	579	385	144	50	459	2	70	387
	b	522	355	119	48	422	2	60	360
	c	2	1	1	–	1	–	–	1
	d	55	29	24	2	36	–	10	26

## Noch: 10. Straßenverkehrsunfälle und verunglückte Personen 2008 nach Verwaltungsbezirken

Verwaltungsbezirk		Straßenverkehrsunfälle				Verunglückte			
		insgesamt	davon			insgesamt	davon		
			mit Personen- schaden	mit schwer- wiegendem Sachschaden (i. e. S.)	sonstige Unfälle <sup>1)</sup>		Getötete	Schwer- verletzte	Leicht- verletzte
	a = Zusammen b = innerhalb von Ortschaften c = außerhalb von Ortschaften d = auf Bundesautobahnen								
<b>Ennepe-Ruhr-Kreis</b>	<b>a</b>	<b>1 413</b>	<b>958</b>	<b>392</b>	<b>63</b>	<b>1 221</b>	<b>7</b>	<b>209</b>	<b>1 005</b>
	<b>b</b>	<b>945</b>	<b>663</b>	<b>225</b>	<b>57</b>	<b>807</b>	<b>2</b>	<b>130</b>	<b>675</b>
	<b>c</b>	<b>285</b>	<b>192</b>	<b>87</b>	<b>6</b>	<b>275</b>	<b>2</b>	<b>52</b>	<b>221</b>
	<b>d</b>	<b>183</b>	<b>103</b>	<b>80</b>	<b>—</b>	<b>139</b>	<b>3</b>	<b>27</b>	<b>109</b>
Breckerfeld, Stadt	a	25	18	6	1	24	—	3	21
	b	12	9	3	—	12	—	—	12
	c	13	9	3	1	12	—	3	9
	d	—	—	—	—	—	—	—	—
Ennepetal, Stadt	a	124	84	37	3	115	1	14	100
	b	99	71	25	3	94	1	10	83
	c	25	13	12	—	21	—	4	17
	d	—	—	—	—	—	—	—	—
Gevelsberg, Stadt	a	147	102	40	5	125	—	20	105
	b	96	66	25	5	80	—	11	69
	c	24	20	4	—	26	—	3	23
	d	27	16	11	—	19	—	6	13
Hattingen, Stadt	a	196	141	45	10	173	—	34	139
	b	124	92	24	8	106	—	21	85
	c	72	49	21	2	67	—	13	54
	d	—	—	—	—	—	—	—	—
Herdecke, Stadt	a	75	48	22	5	59	1	9	49
	b	48	32	12	4	39	—	5	34
	c	27	16	10	1	20	1	4	15
	d	—	—	—	—	—	—	—	—
Schwelm, Stadt	a	105	77	22	6	101	1	20	80
	b	78	55	17	6	62	—	10	52
	c	14	11	3	—	19	1	3	15
	d	13	11	2	—	20	—	7	13
Sprockhövel, Stadt	a	209	126	78	5	167	2	28	137
	b	71	48	19	4	54	—	9	45
	c	49	34	14	1	55	—	11	44
	d	89	44	45	—	58	2	8	48
Wetter (Ruhr), Stadt	a	114	76	35	3	86	1	15	70
	b	59	47	9	3	50	1	10	39
	c	32	21	11	—	26	—	4	22
	d	23	8	15	—	10	—	1	9
Witten, Stadt	a	418	286	107	25	371	1	66	304
	b	358	243	91	24	310	—	54	256
	c	29	19	9	1	29	—	7	22
	d	31	24	7	—	32	1	5	26
<b>Hochsauerlandkreis</b>	<b>a</b>	<b>1 307</b>	<b>894</b>	<b>355</b>	<b>58</b>	<b>1 185</b>	<b>23</b>	<b>300</b>	<b>862</b>
	<b>b</b>	<b>757</b>	<b>515</b>	<b>196</b>	<b>46</b>	<b>613</b>	<b>7</b>	<b>117</b>	<b>489</b>
	<b>c</b>	<b>500</b>	<b>350</b>	<b>138</b>	<b>12</b>	<b>525</b>	<b>15</b>	<b>166</b>	<b>344</b>
	<b>d</b>	<b>50</b>	<b>29</b>	<b>21</b>	<b>—</b>	<b>47</b>	<b>1</b>	<b>17</b>	<b>29</b>
Arnsberg, Stadt	a	379	250	113	16	308	5	54	249
	b	281	187	79	15	217	2	31	184
	c	65	45	19	1	64	2	13	49
	d	33	18	15	—	27	1	10	16
Bestwig	a	71	53	16	2	74	1	21	52
	b	49	37	11	1	41	—	9	32
	c	20	15	4	1	32	1	12	19
	d	2	1	1	—	1	—	—	1
Brilon, Stadt	a	151	95	44	12	137	4	40	93
	b	70	42	19	9	52	1	11	40
	c	81	53	25	3	85	3	29	53
	d	—	—	—	—	—	—	—	—
Eslohe (Sauerland)	a	43	29	13	1	35	1	10	24
	b	15	8	6	1	8	—	2	6
	c	28	21	7	—	27	1	8	18
	d	—	—	—	—	—	—	—	—
Hallenberg, Stadt	a	18	14	4	—	17	—	6	11
	b	9	7	2	—	7	—	2	5
	c	9	7	2	—	10	—	4	6
	d	—	—	—	—	—	—	—	—



Noch: **10. Straßenverkehrsunfälle und verunglückte Personen 2008 nach Verwaltungsbezirken**

Verwaltungsbezirk a = Zusammen b = innerhalb von Ortschaften c = außerhalb von Ortschaften d = auf Bundesautobahnen	Straßenverkehrsunfälle				Verunglückte				
	insgesamt	davon			insgesamt	davon			
		mit Personen- schaden	mit schwer- wiegendem Sachschaden (i. e. S.)	sonstige Unfälle <sup>1)</sup>		Getötete	Schwer- verletzte	Leicht- verletzte	
<b>Noch: Hochsauerlandkreis</b>									
Marsberg, Stadt	a	66	50	12	4	71	1	26	44
	b	37	26	8	3	33	1	8	24
	c	26	22	3	1	33	–	17	16
	d	3	2	1	–	5	–	1	4
Medebach, Stadt	a	32	22	7	3	35	–	7	28
	b	11	6	4	1	7	–	–	7
	c	21	16	3	2	28	–	7	21
	d	–	–	–	–	–	–	–	–
Meschede, Stadt	a	130	83	43	4	111	2	36	73
	b	73	47	22	4	56	1	16	39
	c	45	28	17	–	41	1	14	26
	d	12	8	4	–	14	–	6	8
Olsberg, Stadt	a	86	64	20	2	85	4	17	64
	b	49	35	12	2	39	1	6	32
	c	37	29	8	–	46	3	11	32
	d	–	–	–	–	–	–	–	–
Schmallenberg, Stadt	a	117	86	29	2	111	2	30	79
	b	57	43	13	1	55	–	14	41
	c	60	43	16	1	56	2	16	38
	d	–	–	–	–	–	–	–	–
Sundern (Sauerland), Stadt	a	140	96	36	8	130	1	41	88
	b	82	59	16	7	77	–	15	62
	c	58	37	20	1	53	1	26	26
	d	–	–	–	–	–	–	–	–
Winterberg, Stadt	a	74	52	18	4	71	2	12	57
	b	24	18	4	2	21	1	3	17
	c	50	34	14	2	50	1	9	40
	d	–	–	–	–	–	–	–	–
<b>Märkischer Kreis</b>	<b>a</b>	<b>2 065</b>	<b>1 389</b>	<b>588</b>	<b>88</b>	<b>1 821</b>	<b>19</b>	<b>341</b>	<b>1 461</b>
	<b>b</b>	<b>1 444</b>	<b>991</b>	<b>382</b>	<b>71</b>	<b>1 230</b>	<b>6</b>	<b>196</b>	<b>1 028</b>
	<b>c</b>	<b>493</b>	<b>335</b>	<b>147</b>	<b>11</b>	<b>475</b>	<b>12</b>	<b>123</b>	<b>340</b>
	<b>d</b>	<b>128</b>	<b>63</b>	<b>59</b>	<b>6</b>	<b>116</b>	<b>1</b>	<b>22</b>	<b>93</b>
Altena, Stadt	a	96	69	20	7	83	1	15	67
	b	87	63	17	7	74	1	11	62
	c	9	6	3	–	9	–	4	5
	d	–	–	–	–	–	–	–	–
Balve, Stadt	a	54	34	18	2	46	–	10	36
	b	33	18	13	2	22	–	7	15
	c	21	16	5	–	24	–	3	21
	d	–	–	–	–	–	–	–	–
Halver, Stadt	a	67	42	25	–	57	–	10	47
	b	46	30	16	–	39	–	3	36
	c	21	12	9	–	18	–	7	11
	d	–	–	–	–	–	–	–	–
Hemer, Stadt	a	154	115	34	5	134	–	25	109
	b	135	104	26	5	118	–	25	93
	c	18	10	8	–	13	–	–	13
	d	1	1	–	–	3	–	–	3
Herscheid	a	42	28	14	–	33	1	6	26
	b	12	7	5	–	9	–	1	8
	c	30	21	9	–	24	1	5	18
	d	–	–	–	–	–	–	–	–
Iserlohn, Stadt	a	480	327	135	18	448	5	67	376
	b	355	245	97	13	326	4	38	284
	c	94	68	22	4	101	1	27	73
	d	31	14	16	1	21	–	2	19
Kierspe, Stadt	a	84	53	29	2	74	1	22	51
	b	36	19	15	2	24	1	5	18
	c	44	31	13	–	42	–	15	27
	d	4	3	1	–	8	–	2	6
Lüdenscheid, Stadt	a	403	240	139	24	333	2	44	287
	b	284	180	84	20	225	–	24	201
	c	68	39	26	3	59	1	9	49
	d	51	21	29	1	49	1	11	37

## Noch: 10. Straßenverkehrsunfälle und verunglückte Personen 2008 nach Verwaltungsbezirken

Verwaltungsbezirk a = Zusammen b = innerhalb von Ortschaften c = außerhalb von Ortschaften d = auf Bundesautobahnen		Straßenverkehrsunfälle				Verunglückte			
		insgesamt	davon			insgesamt	davon		
			mit Personen- schaden	mit schwer- wiegendem Sachschaden (i. e. S.)	sonstige Unfälle <sup>1)</sup>		Getötete	Schwer- verletzte	Leicht- verletzte
<b>Noch: Märkischer Kreis</b>									
Meinerzhagen, Stadt	a	116	84	28	4	115	6	24	85
	b	45	35	9	1	43	–	8	35
	c	46	34	12	–	47	6	10	31
	d	25	15	7	3	25	–	6	19
Menden (Sauerland), Stadt	a	224	149	63	12	182	1	41	140
	b	183	118	54	11	137	–	27	110
	c	41	31	9	1	45	1	14	30
	d	–	–	–	–	–	–	–	–
Nachrodt-Wiblingwerde	a	35	27	5	3	35	1	9	25
	b	19	15	2	2	18	–	3	15
	c	16	12	3	1	17	1	6	10
	d	–	–	–	–	–	–	–	–
Neuenrade, Stadt	a	47	34	13	–	47	–	13	34
	b	33	24	9	–	30	–	8	22
	c	14	10	4	–	17	–	5	12
	d	–	–	–	–	–	–	–	–
Plettenberg, Stadt	a	129	94	32	3	114	–	29	85
	b	101	74	24	3	90	–	17	73
	c	28	20	8	–	24	–	12	12
	d	–	–	–	–	–	–	–	–
Schalksmühle	a	56	41	14	1	53	–	7	46
	b	19	17	2	–	25	–	5	20
	c	21	15	6	–	18	–	1	17
	d	16	9	6	1	10	–	1	9
Werdohl, Stadt	a	78	52	19	7	67	1	19	47
	b	56	42	9	5	50	–	14	36
	c	22	10	10	2	17	1	5	11
	d	–	–	–	–	–	–	–	–
<b>Kreis Olpe</b>	<b>a</b>	<b>728</b>	<b>483</b>	<b>227</b>	<b>18</b>	<b>669</b>	<b>7</b>	<b>162</b>	<b>500</b>
	<b>b</b>	<b>357</b>	<b>249</b>	<b>94</b>	<b>14</b>	<b>307</b>	<b>1</b>	<b>63</b>	<b>243</b>
	<b>c</b>	<b>272</b>	<b>189</b>	<b>80</b>	<b>3</b>	<b>285</b>	<b>5</b>	<b>90</b>	<b>190</b>
	<b>d</b>	<b>99</b>	<b>45</b>	<b>53</b>	<b>1</b>	<b>77</b>	<b>1</b>	<b>9</b>	<b>67</b>
Attendorn, Stadt	a	137	97	40	–	126	2	27	97
	b	87	64	23	–	77	1	15	61
	c	50	33	17	–	49	1	12	36
	d	–	–	–	–	–	–	–	–
Drolshagen, Stadt	a	67	37	28	2	46	1	13	32
	b	22	13	7	2	14	–	6	8
	c	22	16	6	–	18	1	6	11
	d	23	8	15	–	14	–	1	13
Finnentrop	a	84	54	28	2	76	2	23	51
	b	50	31	17	2	34	–	7	27
	c	34	23	11	–	42	2	16	24
	d	–	–	–	–	–	–	–	–
Kirchhundem	a	39	24	15	–	32	–	15	17
	b	13	7	6	–	9	–	3	6
	c	26	17	9	–	23	–	12	11
	d	–	–	–	–	–	–	–	–
LenneStadt, Stadt	a	142	107	33	2	159	–	49	110
	b	88	67	19	2	89	–	24	65
	c	54	40	14	–	70	–	25	45
	d	–	–	–	–	–	–	–	–
Olpe, Stadt	a	153	104	42	7	139	1	18	120
	b	69	50	14	5	62	–	6	56
	c	57	39	17	1	54	–	10	44
	d	27	15	11	1	23	1	2	20
Wenden	a	106	60	41	5	91	1	17	73
	b	28	17	8	3	22	–	2	20
	c	29	21	6	2	29	1	9	19
	d	49	22	27	–	40	–	6	34

## Noch: 10. Straßenverkehrsunfälle und verunglückte Personen 2008 nach Verwaltungsbezirken

Verwaltungsbezirk a = Zusammen b = innerhalb von Ortschaften c = außerhalb von Ortschaften d = auf Bundesautobahnen		Straßenverkehrsunfälle			Verunglückte				
		insgesamt	davon			insgesamt	davon		
			mit Personen- schaden	mit schwer- wiegendem Sachschaden (i. e. S.)	sonstige Unfälle <sup>1)</sup>		Getötete	Schwer- verletzte	Leicht- verletzte
<b>Kreis Siegen-Wittgenstein</b>	<b>a</b>	<b>1 198</b>	<b>778</b>	<b>375</b>	<b>45</b>	<b>986</b>	<b>15</b>	<b>216</b>	<b>755</b>
	<b>b</b>	<b>763</b>	<b>520</b>	<b>207</b>	<b>36</b>	<b>637</b>	<b>4</b>	<b>122</b>	<b>511</b>
	<b>c</b>	<b>371</b>	<b>232</b>	<b>131</b>	<b>8</b>	<b>307</b>	<b>10</b>	<b>78</b>	<b>219</b>
	<b>d</b>	<b>64</b>	<b>26</b>	<b>37</b>	<b>1</b>	<b>42</b>	<b>1</b>	<b>16</b>	<b>25</b>
Bad Berleburg, Stadt	a	69	45	24	–	55	2	15	38
	b	30	20	10	–	25	–	6	19
	c	39	25	14	–	30	2	9	19
	d	–	–	–	–	–	–	–	–
Burbach	a	76	40	32	4	52	2	16	34
	b	24	12	10	2	14	–	3	11
	c	45	25	18	2	35	2	10	23
	d	7	3	4	–	3	–	3	–
Erndtebrück	a	25	16	7	2	19	1	8	10
	b	9	6	1	2	6	1	1	4
	c	16	10	6	–	13	–	7	6
	d	–	–	–	–	–	–	–	–
Freudenberg, Stadt	a	73	49	23	1	73	2	18	53
	b	42	32	9	1	45	–	8	37
	c	25	17	8	–	28	2	10	16
	d	6	–	6	–	–	–	–	–
Hilchenbach, Stadt	a	69	44	24	1	62	2	18	42
	b	35	21	13	1	29	1	8	20
	c	34	23	11	–	33	1	10	22
	d	–	–	–	–	–	–	–	–
Kreuztal, Stadt	a	133	91	40	2	113	2	28	83
	b	98	73	23	2	88	–	23	65
	c	35	18	17	–	25	2	5	18
	d	–	–	–	–	–	–	–	–
Bad Laasphe, Stadt	a	55	33	18	4	39	–	3	36
	b	25	17	6	2	19	–	–	19
	c	30	16	12	2	20	–	3	17
	d	–	–	–	–	–	–	–	–
Netphen, Stadt	a	97	70	25	2	84	1	26	57
	b	66	46	19	1	54	–	17	37
	c	31	24	6	1	30	1	9	20
	d	–	–	–	–	–	–	–	–
Neunkirchen	a	68	44	23	1	57	1	11	45
	b	61	39	21	1	50	1	11	38
	c	7	5	2	–	7	–	–	7
	d	–	–	–	–	–	–	–	–
Siegen, Stadt	a	431	291	121	19	366	–	57	309
	b	332	233	83	16	284	–	42	242
	c	74	46	26	2	61	–	9	52
	d	25	12	12	1	21	–	6	15
Wilnsdorf	a	102	55	38	9	66	2	16	48
	b	41	21	12	8	23	1	3	19
	c	35	23	11	1	25	–	6	19
	d	26	11	15	–	18	1	7	10
<b>Kreis Soest</b>	<b>a</b>	<b>1 483</b>	<b>1 067</b>	<b>347</b>	<b>69</b>	<b>1 346</b>	<b>19</b>	<b>308</b>	<b>1 019</b>
	<b>b</b>	<b>868</b>	<b>645</b>	<b>171</b>	<b>52</b>	<b>756</b>	<b>5</b>	<b>148</b>	<b>603</b>
	<b>c</b>	<b>493</b>	<b>352</b>	<b>127</b>	<b>14</b>	<b>492</b>	<b>11</b>	<b>133</b>	<b>348</b>
	<b>d</b>	<b>122</b>	<b>70</b>	<b>49</b>	<b>3</b>	<b>98</b>	<b>3</b>	<b>27</b>	<b>68</b>
Anröchte	a	42	30	12	–	40	1	12	27
	b	20	15	5	–	16	–	1	15
	c	17	13	4	–	22	1	11	10
	d	5	2	3	–	2	–	–	2
Bad Sassendorf	a	68	50	16	2	66	1	12	53
	b	31	22	7	2	26	–	4	22
	c	28	22	6	–	32	1	6	25
	d	9	6	3	–	8	–	2	6
Ense	a	54	38	16	–	58	2	21	35
	b	18	10	8	–	14	–	5	9
	c	27	21	6	–	34	2	13	19
	d	9	7	2	–	10	–	3	7

## Noch: 10. Straßenverkehrsunfälle und verunglückte Personen 2008 nach Verwaltungsbezirken

Verwaltungsbezirk a = Zusammen b = innerhalb von Ortschaften c = außerhalb von Ortschaften d = auf Bundesautobahnen	Straßenverkehrsunfälle				Verunglückte				
	insgesamt	davon			insgesamt	davon			
		mit Personen- schaden	mit schwer- wiegendem Sachschaden (i. e. S.)	sonstige Unfälle <sup>1)</sup>		Getötete	Schwer- verletzte	Leicht- verletzte	
<b>Noch: Kreis Soest</b>									
Erwitte, Stadt	a	117	82	33	2	97	–	29	68
	b	70	50	19	1	57	–	16	41
	c	40	27	12	1	34	–	10	24
	d	7	5	2	–	6	–	3	3
Geseke, Stadt	a	98	67	27	4	89	–	26	63
	b	58	47	8	3	55	–	11	44
	c	24	12	11	1	19	–	7	12
	d	16	8	8	–	15	–	8	7
Lippetal	a	81	60	18	3	87	–	25	62
	b	22	18	1	3	24	–	10	14
	c	36	28	8	–	47	–	8	39
	d	23	14	9	–	16	–	7	9
Lippstadt, Stadt	a	323	238	63	22	288	4	64	220
	b	256	195	41	20	233	3	44	186
	c	67	43	22	2	55	1	20	34
	d	–	–	–	–	–	–	–	–
Möhnesee	a	58	41	16	1	58	–	11	47
	b	18	11	7	–	17	–	4	13
	c	40	30	9	1	41	–	7	34
	d	–	–	–	–	–	–	–	–
Rüthen, Stadt	a	47	34	13	–	47	3	14	30
	b	13	9	4	–	10	–	2	8
	c	28	22	6	–	30	2	11	17
	d	6	3	3	–	7	1	1	5
Soest, Stadt	a	244	178	54	12	221	2	25	194
	b	176	136	32	8	160	1	19	140
	c	44	29	13	2	41	–	4	37
	d	24	13	9	2	20	1	2	17
Warstein, Stadt	a	104	76	21	7	90	2	25	63
	b	63	45	13	5	50	–	12	38
	c	41	31	8	2	40	2	13	25
	d	–	–	–	–	–	–	–	–
Welver	a	53	35	15	3	42	1	9	32
	b	16	8	7	1	9	–	3	6
	c	37	27	8	2	33	1	6	26
	d	–	–	–	–	–	–	–	–
Werl, Stadt	a	165	117	38	10	135	2	29	104
	b	89	68	15	6	71	–	15	56
	c	53	37	13	3	50	1	13	36
	d	23	12	10	1	14	1	1	12
Wickede (Ruhr)	a	29	21	5	3	28	1	6	21
	b	18	11	4	3	14	1	2	11
	c	11	10	1	–	14	–	4	10
	d	–	–	–	–	–	–	–	–
<b>Kreis Unna</b>	<b>a</b>	<b>2 189</b>	<b>1 580</b>	<b>529</b>	<b>80</b>	<b>1 970</b>	<b>24</b>	<b>282</b>	<b>1 664</b>
	<b>b</b>	<b>1 433</b>	<b>1 078</b>	<b>290</b>	<b>65</b>	<b>1 244</b>	<b>6</b>	<b>166</b>	<b>1 072</b>
	<b>c</b>	<b>400</b>	<b>305</b>	<b>84</b>	<b>11</b>	<b>415</b>	<b>7</b>	<b>83</b>	<b>325</b>
	<b>d</b>	<b>356</b>	<b>197</b>	<b>155</b>	<b>4</b>	<b>311</b>	<b>11</b>	<b>33</b>	<b>267</b>
Bergkamen, Stadt	a	205	162	38	5	191	1	27	163
	b	145	119	24	2	129	–	13	116
	c	51	38	10	3	55	1	12	42
	d	9	5	4	–	7	–	2	5
Bönen	a	113	83	24	6	117	2	26	89
	b	49	35	9	5	45	–	11	34
	c	37	27	10	–	40	1	9	30
	d	27	21	5	1	32	1	6	25
Fröndenbergruhr, Stadt	a	84	52	28	4	66	3	11	52
	b	63	40	20	3	47	1	8	38
	c	19	10	8	1	16	2	3	11
	d	2	2	–	–	3	–	–	3
Holzwickede	a	123	90	25	8	114	1	13	100
	b	77	56	14	7	67	–	5	62
	c	29	22	6	1	25	–	4	21
	d	17	12	5	–	22	1	4	17

Noch: **10. Straßenverkehrsunfälle und verunglückte Personen 2008 nach Verwaltungsbezirken**

Verwaltungsbezirk a = Zusammen b = innerhalb von Ortschaften c = außerhalb von Ortschaften d = auf Bundesautobahnen		Straßenverkehrsunfälle				Verunglückte			
		insgesamt	davon			insgesamt	davon		
			mit Personen- schaden	mit schwer- wiegendem Sachschaden (i. e. S.)	sonstige Unfälle <sup>1)</sup>		Getötete	Schwer- verletzte	Leicht- verletzte
<b>Noch: Kreis Unna</b>									
Kamen, Stadt	a	277	180	87	10	250	5	24	221
	b	153	103	43	7	122	–	15	107
	c	41	30	9	2	45	–	5	40
	d	83	47	35	1	83	5	4	74
Lünen, Stadt	a	461	364	74	23	419	4	60	355
	b	411	330	61	20	379	2	57	320
	c	32	25	4	3	30	–	3	27
	d	18	9	9	–	10	2	–	8
Schwerte, Stadt	a	334	231	96	7	296	2	53	241
	b	151	118	27	6	133	2	25	106
	c	84	65	19	–	88	–	22	66
	d	99	48	50	1	75	–	6	69
Selm, Stadt	a	95	72	20	3	83	–	11	72
	b	67	48	16	3	54	–	5	49
	c	28	24	4	–	29	–	6	23
	d	–	–	–	–	–	–	–	–
Unna, Stadt	a	394	265	118	11	343	5	44	294
	b	253	178	66	9	210	–	19	191
	c	53	40	12	1	60	3	14	43
	d	88	47	40	1	73	2	11	60
Werne, Stadt	a	103	81	19	3	91	1	13	77
	b	64	51	10	3	58	1	8	49
	c	26	24	2	–	27	–	5	22
	d	13	6	7	–	6	–	–	6
<b>Regierungsbezirk Arnsberg</b>	<b>a</b>	<b>17 617</b>	<b>12 150</b>	<b>4 616</b>	<b>851</b>	<b>15 350</b>	<b>138</b>	<b>2 661</b>	<b>12 551</b>
	<b>b</b>	<b>12 712</b>	<b>9 006</b>	<b>2 962</b>	<b>744</b>	<b>10 806</b>	<b>45</b>	<b>1 651</b>	<b>9 110</b>
	<b>c</b>	<b>3 269</b>	<b>2 251</b>	<b>945</b>	<b>73</b>	<b>3 188</b>	<b>68</b>	<b>798</b>	<b>2 322</b>
	<b>d</b>	<b>1 636</b>	<b>893</b>	<b>709</b>	<b>34</b>	<b>1 356</b>	<b>25</b>	<b>212</b>	<b>1 119</b>
<b>Nordrhein-Westfalen</b>	<b>a</b>	<b>89 391</b>	<b>64 515</b>	<b>20 722</b>	<b>4 154</b>	<b>80 842</b>	<b>694</b>	<b>13 803</b>	<b>66 345</b>
	<b>b</b>	<b>65 828</b>	<b>48 964</b>	<b>13 268</b>	<b>3 596</b>	<b>58 391</b>	<b>266</b>	<b>8 639</b>	<b>49 486</b>
	<b>c</b>	<b>16 584</b>	<b>11 911</b>	<b>4 295</b>	<b>378</b>	<b>16 887</b>	<b>338</b>	<b>4 096</b>	<b>12 453</b>
	<b>d</b>	<b>6 979</b>	<b>3 640</b>	<b>3 159</b>	<b>180</b>	<b>5 564</b>	<b>90</b>	<b>1 068</b>	<b>4 406</b>
davon									
kreisfreie Städte	a	37 624	27 552	8 143	1 929	33 772	157	4 732	28 883
Kreise	a	51 767	36 963	12 579	2 225	47 070	537	9 071	37 462

## **Veröffentlichungen**

## Veröffentlichungen aus den Fachbereichen Handel und Verkehr

### Entwicklung von Umsatz und Beschäftigung in nordrhein-westfälischen Unternehmen des Einzelhandels, des Großhandels, des Gastgewerbes

Inhalt: Jedes der drei monatlich erscheinenden Hefte enthält die vorläufigen Ergebnisse der Umsatzentwicklung und der Entwicklung der Beschäftigtenzahlen als Messzahlen auf der Basis des Jahres 2005 und als prozentuale Abweichung zum Vormonat und zum Vorjahresmonat. Die Ergebnisse werden in einigen Eckzahlen für die wichtigsten Wirtschaftszweige dargestellt.

Einzelhandel: Bestell-Nr. G11  
Großhandel: Bestell-Nr. G12  
Gastgewerbe: Bestell-Nr. G43

**Fachliche Auskünfte zu diesen Veröffentlichungen erteilt Ihnen gerne Thaddäus Kalina, Marion Helling und Sabine Schmidt unter Telefon-Nr. 0211 9449-5422, 0211 9449-5521 bzw. 0211 9449-5481.**

### Straßenverkehrsunfälle in Nordrhein-Westfalen

Inhalt: Der Monatsbericht enthält Ergebnisse von Straßenverkehrsunfällen und dabei Verunglückten in Nordrhein-Westfalen nach Unfallkategorien, nach Straßen-, Unfallarten, Unfalltypen, nach Tagesdatum, Ortslage, Art der Verkehrsbeteiligung, Unfallursachen und nach Fehlverhalten der Fahrzeugführer sowie die Anzahl der Verunglückten nach der Schwere der Verletzung, Altersgruppen und Geschlecht. Dargestellt werden die monatlichen und die kumulierten Zahlen, die Vorjahresergebnisse und die prozentuale Veränderung gegenüber den Vorjahreszeiträumen. Auf Gemeindeebene sind Ergebnisse nach Ortslage und Unfallkategorien enthalten.

Bestell-Nr. H12

### Straßenverkehrsunfälle in Nordrhein-Westfalen

Inhalt: Der Bericht enthält Ergebnisse von Straßenverkehrsunfällen und dabei Verunglückten in Nordrhein-Westfalen nach Unfallkategorien, nach Straßen-, Unfallarten, Unfalltypen, nach Tagesdatum, Ortslage, Art der Verkehrsbeteiligung, Unfallursachen und nach Fehlverhalten der Fahrzeugführer sowie die Anzahl der Verunglückten nach der Schwere der Verletzung, Altersgruppen und Geschlecht. Dargestellt werden die Jahreswerte, die Vorjahresergebnisse und die prozentuale Veränderung gegenüber den Vorjahreszeiträumen. Auf Gemeindeebene sind Ergebnisse nach Ortslage und Unfallkategorien enthalten. Zahlreiche Grafiken und eine Farbkarte runden den Bericht ab.

Bestell-Nr. H13

**Fachliche Auskünfte zu diesen Veröffentlichungen erteilen Ihnen gerne Petra Focks und Jörg Möller unter Telefon-Nr. 0211 9449-5517 bzw. 0211 9449-5482.**

### Personenverkehr mit Bussen und Bahnen in Nordrhein-Westfalen

Inhalt: Dieser vierteljährlich erscheinende Bericht enthält Ergebnisse über die Entwicklung von Unternehmen, Fahrgäste, Beförderungsleistungen und mittlere Reiseweite im Schienennahverkehr und im gewerblichen Omnibuslinienverkehr nach Unternehmensformen, Regierungsbezirken, Verkehrsarten und Verkehrsmitteln in Gegenüberstellung zum Vorjahreszeitraum.

Bestell-Nr. H16

### Binnenschifffahrt in Nordrhein-Westfalen

Inhalt: Der Monatsbericht enthält die Entwicklung des Güterverkehrs auf den nordrhein-westfälischen Binnenwasserstraßen nach Verkehrsbeziehungen und Güterabteilungen. Dargestellt werden die monatlichen Gütermengen in Tonnen bzw. der Containerumschlag für Nordrhein-Westfalen, die Mengen des Vormonats und des Vorjahresmonats sowie die kumulierten Jahresgütermengen im Vergleich zum Vorjahreszeitraum mit der prozentualen Veränderung.

Bestell-Nr. H21

**Fachliche Auskünfte zu diesen Veröffentlichungen erteilt Ihnen gerne Thaddäus Kalina, Marion Helling und Sabine Schmidt unter Telefon-Nr. 0211 9449-5422, 0211 9449-5521 bzw. 0211 9449-5481.**