

Straßenverkehrsunfälle in Nordrhein-Westfalen

2006

Herausgegeben vom
Landesamt für Datenverarbeitung und Statistik Nordrhein-Westfalen
Mauerstraße 51, 40476 Düsseldorf • Postfach 10 11 05, 40002 Düsseldorf
Telefon 0211 9449-01 • Telefax 0211 442006
Internet: <http://www.lids.nrw.de>
E-Mail: poststelle@lids.nrw.de

Erschienen im Juli 2007

Preis der gedruckten Ausgabe:
11,10 EUR

Eine kostenlose PDF-Version dieser Ausgabe finden Sie
zum Download im Webshop des LDS NRW.

© Landesamt für Datenverarbeitung und Statistik NRW, Düsseldorf, 2007
Vervielfältigung und Verbreitung, auch auszugsweise, mit Quellenangabe
gestattet.

Inhalt

Seite

Vorbemerkungen	5
 Grafiken	
Verunglückte bei Straßenverkehrsunfällen 2006 nach Alter und Geschlecht	8
Verunglückte bei Straßenverkehrsunfällen 2006 nach Straßenklassen	8
Verunglückte bei Straßenverkehrsunfällen 1985 – 2006	9
Verunglückte bei Straßenverkehrsunfällen 2002 – 2006 nach Regierungsbezirken	10
 Tabellenteil	
1. Straßenverkehrsunfälle und Verunglückte 1953 – 2006	13
2. An Straßenverkehrsunfällen mit Personenschaden beteiligte und verunglückte Verkehrsteilnehmer 1958 – 2006	14
3. Straßenverkehrsunfälle mit Personenschaden und Verunglückte 1998 – 2006 nach Straßenarten	15
4. Straßenverkehrsunfälle und Unfallfolgen 2006	
4.1 Nach Ortslage und Monaten	16
4.2 Nach Ortslage, Unfalltypen und Straßenkategorien	17
4.3 Nach Ortslage und Art der Verkehrsbeteiligung	23
4.4 Unfälle mit Personenschaden nach Ortslage, Uhrzeit und Wochentagen	24
4.5 Getötete und Verletzte nach Ortslage, Uhrzeit und Wochentagen	26
4.6 Unfälle mit Personenschaden und/oder schwerwiegende Unfälle mit Sachschaden nach Ortslage, Uhrzeit und Monaten	28
4.7 Unfälle mit Personenschaden nach Ortslage, Uhrzeit und Monaten	30
4.8 Nach Ortslage und zulässigen Höchstgeschwindigkeiten	32
4.9 Nach Geschwindigkeitsbegrenzungen in Baustellenbereichen und freien Strecken auf Bundesautobahnen	33
5. Beteiligte an Straßenverkehrsunfällen 2006	
5.1 Alleinunfälle und Unfälle mit zwei Beteiligten nach Ortslage, Unfallverursachern und Unfallgegnern	36
5.2 Unfallflucht	38
5.3 Nach Monaten	39
5.4 Bei Unfällen mit Personenschaden nach Altersgruppen und Geschlecht	41
5.5 Hauptverursacher bei Unfällen mit Personenschaden nach Altersgruppen und Geschlecht	42
5.6 Hauptverursacher nach Altersgruppen, Geschlecht und Unfallfolgen	43
5.7 Hauptverursacher nach Art der Verkehrsbeteiligung und Unfallfolgen	45
5.8 Nach Wohnsitz und ihrer Nationalität	46
5.9 Alkoholisierte Beteiligte nach Altersgruppen und Ortslage bei Unfällen mit Personenschaden	48
5.10 Alkoholisierte Beteiligte nach Blutalkoholwerten, Altersgruppen und Geschlecht bei Unfällen mit Personenschaden	50
5.11 Alkoholisierte Beteiligte nach Blutalkoholwerten, Altersgruppen und Geschlecht bei schwerwiegenden Unfällen mit Sachschaden (i. e. S.)	51
5.12 Hauptverursacher nach Dauer der Fahrerlaubnis, Altersgruppen und Geschlecht	52
5.13 Hauptverursacher nach Dauer der Fahrerlaubnis, Altersgruppen und Geschlecht	54
5.14 Fahrzeugbesetzung und Unfallfolgen nach Art der Verkehrsbeteiligung und Ortslage	56

6.	Verunglückte nach Art der Verkehrsbeteiligung und Verletzungsschwere 2006	
6.1	Fahrzeugführer nach Altersgruppen	58
6.2	Mitfahrer nach Altersgruppen	60
6.3	Verunglückte Fahrzeugführer und Mitfahrer von anderen Fahrzeugen, Fußgänger nach Altersgruppen	62
6.4	Verunglückte nach Geschlecht und Altersgruppen	64
6.5	Kraftfahrzeugführer bzw. Mitfahrer nach Altersgruppen und Geschlecht	66
6.6	Verunglückte nach Monaten und Ortslage	68
6.7	Nach Lichtverhältnissen, Straßenzustand und Ortslage	70
6.8	Kinder, Jugendliche und Heranwachsende bis 20 Jahre nach Geschlecht	72
6.9	Fußgänger und Radfahrer im Alter von 6 bis 14 Jahren	74
6.10	Verunglückte Beteiligte und Mitfahrer nach Altersjahren und Geschlecht	75
6.11	Führer und Mitfahrer von Kraftomnibussen, Personenkraftwagen und Leichtkrafträdern nach Altersgruppen	83
7.	Ursachen von Straßenverkehrsunfällen 2006	
7.1	Fehlverhalten der Fahrzeugführer nach Art der Verkehrsbeteiligung und Unfallschwere	85
7.2	Fehlverhalten der Fahrzeugführer nach Altersgruppen bei Unfällen mit Personenschaden	91
7.3	Fehlverhalten der Fahrzeugführer von Personenkraftwagen bzw. Motorrädern nach Altersgruppen bei Unfällen mit Personenschaden	92
7.4	Fehlverhalten der Fahrzeugführer nach Altersgruppen und Geschlecht bei Unfällen mit Personenschaden	93
7.5	Fehlverhalten der Fahrer von Personenkraftwagen nach Altersgruppen und Geschlecht bei Unfällen mit Personenschaden	94
7.6	Fehlverhalten der Fahrzeugführer nach Altersgruppen bei Unfällen mit Personenschaden nach Art der Verkehrsbeteiligung	95
7.7	Fehlverhalten der Fahrzeugführer nach Altersgruppen bei schwerwiegenden Unfällen mit Sachschaden (i. e. S.)	96
7.8	Fehlverhalten der Fahrzeugführer je 1 000 Beteiligte nach Altersgruppen und Geschlecht bei Unfällen mit Personenschaden	97
7.9	Fehlverhalten der Fahrzeugführer je 1 000 Beteiligte nach Altersgruppen bei Unfällen mit Personenschaden	98
7.10	Technische Mängel der Fahrzeuge nach der Fahrzeugart	99
7.11	Fehlverhalten der Fußgänger nach Altersklassen	100
7.12	Allgemeine Unfallursachen nach Straßenkategorien	101
7.13	Straßenverkehrsunfälle und Verunglückte nach Unfallursachen	104
7.14	Straßenverkehrsunfälle und Verunglückte nach Art des Nachweises	107
8.	Bei Straßenverkehrsunfällen mit Personenschaden Verunglückte 2006 nach Art der Verkehrsbeteiligung und kreisfreien Städten und Kreisen	110
9.	Straßenverkehrsunfälle, beteiligte Verkehrsteilnehmer, Verunglückte und Unfallursachen 2006 nach kreisfreien Städten und Kreisen	
9.1	Innerhalb von Ortschaften	118
9.2	Außerhalb von Ortschaften	134
9.3	Innerhalb und außerhalb von Ortschaften	150
Karte		
Unfälle mit Personenschaden in kreisfreien Städten und Kreisen 2006		
10.	Straßenverkehrsunfälle und verunglückte Personen 2006 nach kreisfreien Städten und Kreisen	169
Veröffentlichungen		198

Vorbemerkungen

Rechtsgrundlage

Rechtsgrundlage für die Zusammenstellung der vorliegenden Ergebnisse ist das Gesetz über die Statistik der Straßenverkehrsunfälle vom 15. Juni 1990 sowie das Erste Gesetz zur Änderung des Straßenverkehrsunfallstatistikgesetzes vom 23. November 1994 und die Verordnung zur näheren Bestimmung des schwerwiegenden Unfalls mit Sachschaden im Sinne des Straßenverkehrsunfallstatistikgesetzes vom 21. Dezember 1994. Alle Unfälle, bei denen infolge des Fahrverkehrs auf öffentlichen Wegen und Plätzen Personen getötet oder verletzt oder Sachschäden verursacht worden sind, werden erfasst und statistisch ausgewertet.

Erläuterungen

Bei den Unfällen wird unterschieden in:

Unfälle mit Personenschaden

Unfälle mit Getöteten

Dazu zählen alle Personen, die innerhalb von 30 Tagen an der Unfallfolge verstorben sind.

Unfälle mit Schwerverletzten

Dazu zählen alle Personen, die zur stationären Behandlung in ein Krankenhaus eingeliefert worden sind.

Unfälle mit Leichtverletzten

Dazu zählen alle Personen, deren Verletzungen keinen stationären Krankenhausaufenthalt erforderlich machten.

Unfälle mit Sachschaden

– bis 1994

Schwere Sachschadensunfälle

Unfälle, bei denen der Sachschaden bei einem der Geschädigten folgende Wertgrenzen überschreitet.

1960 und früher:	200 DM
1961 – 1964:	500 DM
1965 – 1982:	1 000 DM
1983 – 1990:	3 000 DM
1991 – 1994:	4 000 DM

Bagatellunfälle

Unfälle, bei denen der Sachschaden bei jedem der Geschädigten obenstehende Wertgrenzen unterschreitet.

– ab 1995

Schwerwiegender Unfall mit Sachschaden (im engeren Sinne)

Straftatbestand oder Ordnungswidrigkeit (Bußgeld) und wenn gleichzeitig mindestens ein Kraftfahrzeug aufgrund eines Unfallschadens von der Unfallstelle abgeschleppt werden muss (nicht fahrbereit). Dies betrifft auch Fälle mit Alkoholeinwirkung.

Sonstiger Sachschadensunfall unter Alkoholeinwirkung

Unfallbeteiligter oder Unfallbeteiligte standen unter Alkoholeinfluss und falls Kraftfahrzeuge beteiligt waren, waren diese alle noch fahrbereit (wenn gleichzeitig ein Kraftfahrzeug nicht fahrbereit war, dann ist die Unfallkategorie schwerwiegender Unfall mit Sachschaden zutreffend).

Sonstiger Sachschadensunfall ohne Alkoholeinwirkung

Alle sonstigen Sachschadensunfälle, dazu zählen alle Sachschadensunfälle

- *ohne* Straftatbestand oder Ordnungswidrigkeit (Bußgeld), unabhängig davon ob ein beteiligtes Kraftfahrzeug fahrbereit war oder nicht
- *mit* Straftatbestand oder Ordnungswidrigkeit (Bußgeld) und alle Kraftfahrzeuge fahrbereit. Diese Unfälle sind analog dem früheren Bagatellunfall zu behandeln.

Kriterium für die Zuordnung eines Unfalles ist die jeweils schwerste Folge.

Zeichenerklärung

(nach DIN 55 301)

- 0 weniger als die Hälfte von 1 in der letzten besetzten Stelle, jedoch mehr als nichts
- nichts vorhanden (genau null)
- ... Angabe fällt später an
- / keine Angabe, da Zahlenwert nicht sicher genug
- . Zahlen sind unbekannt oder geheim zu halten
- x Tabellenfach gesperrt, weil Aussage nicht sinnvoll (u. a. für Veränderungsraten von 100 und mehr % sowie im Falle des Vergleichs einstelliger Zahlenwerte)

Grafiken

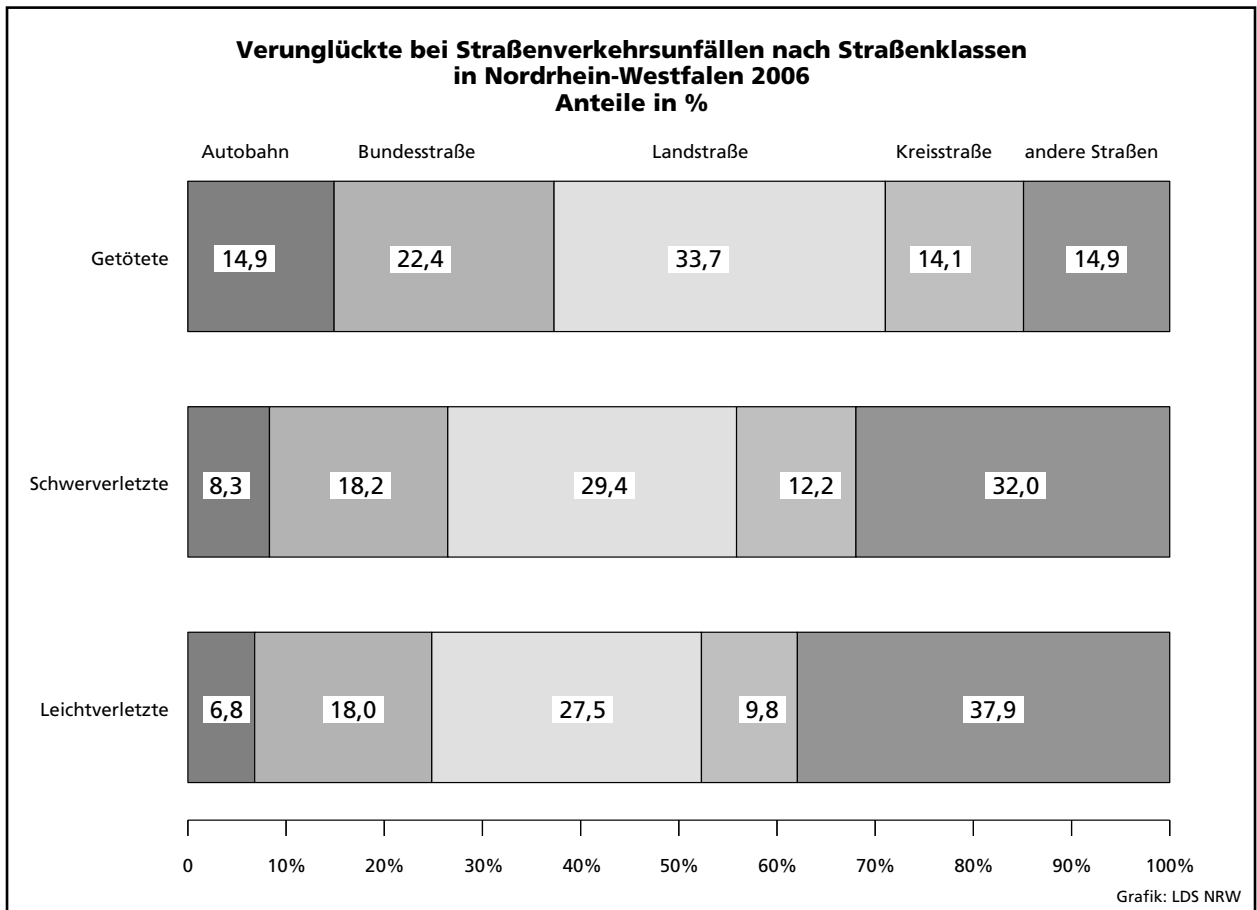
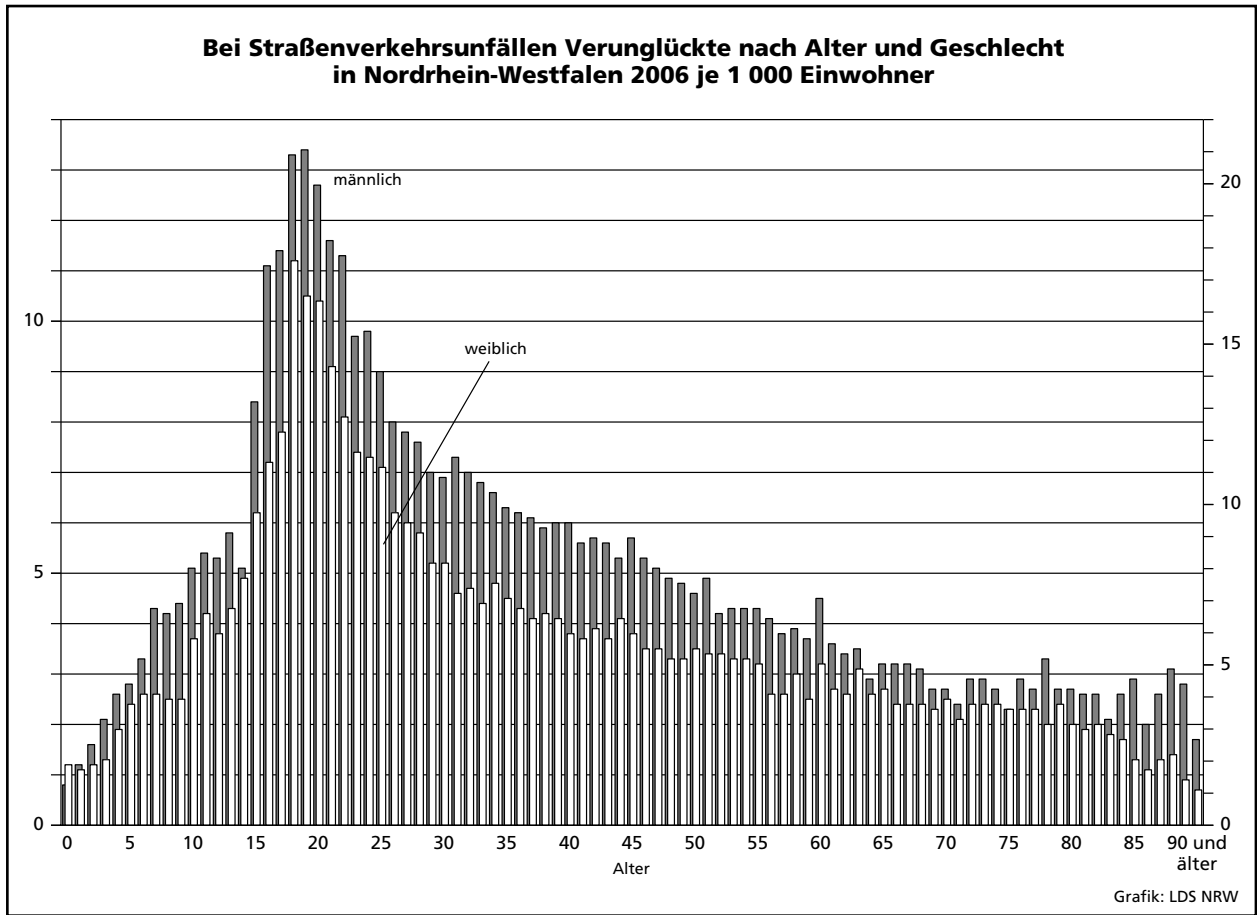

Verunglückte bei Straßenverkehrsunfällen 1985 - 2006

1985 = 100

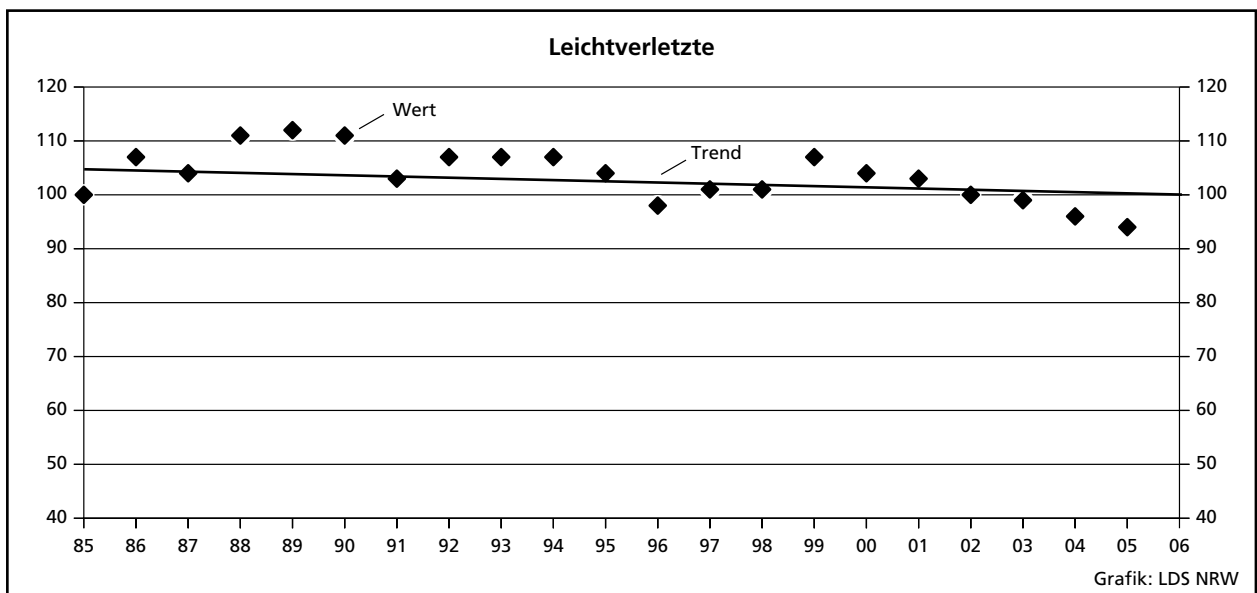
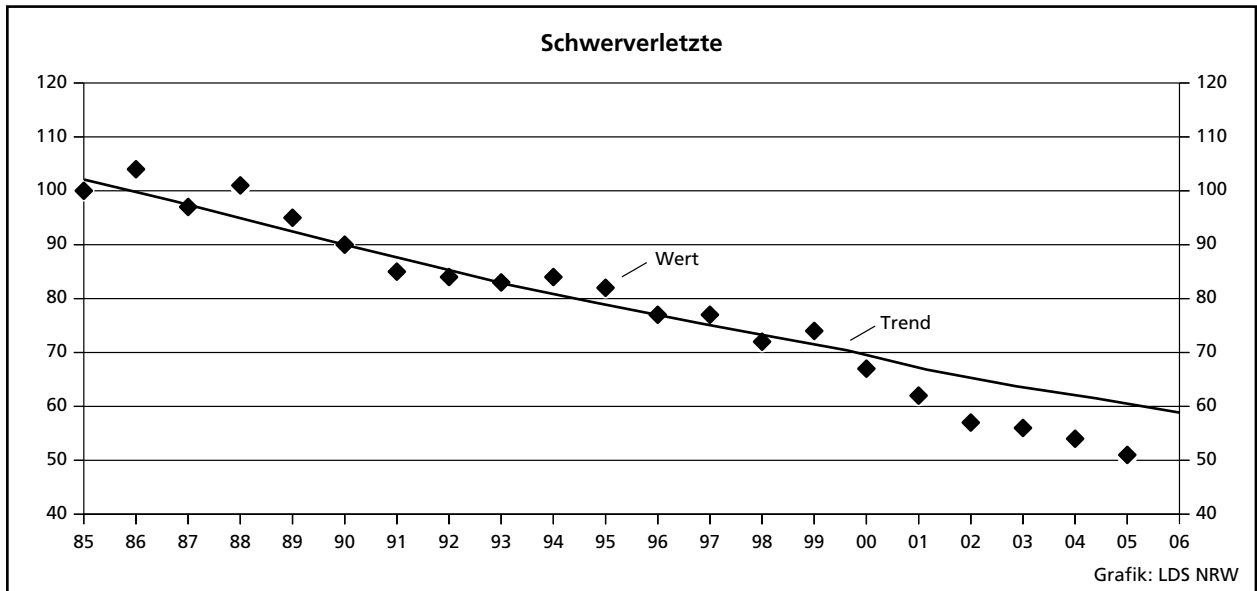
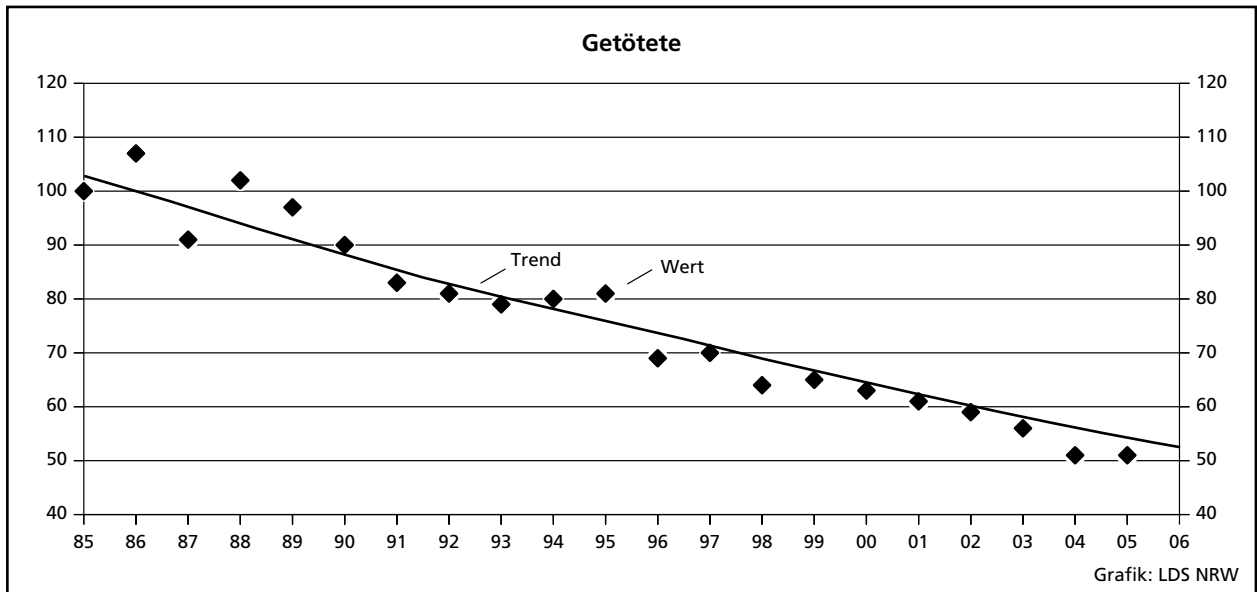

Verunglückte bei Straßenverkehrsunfällen 2002 – 2006 in den Regierungsbezirken je 100 000 Einwohner

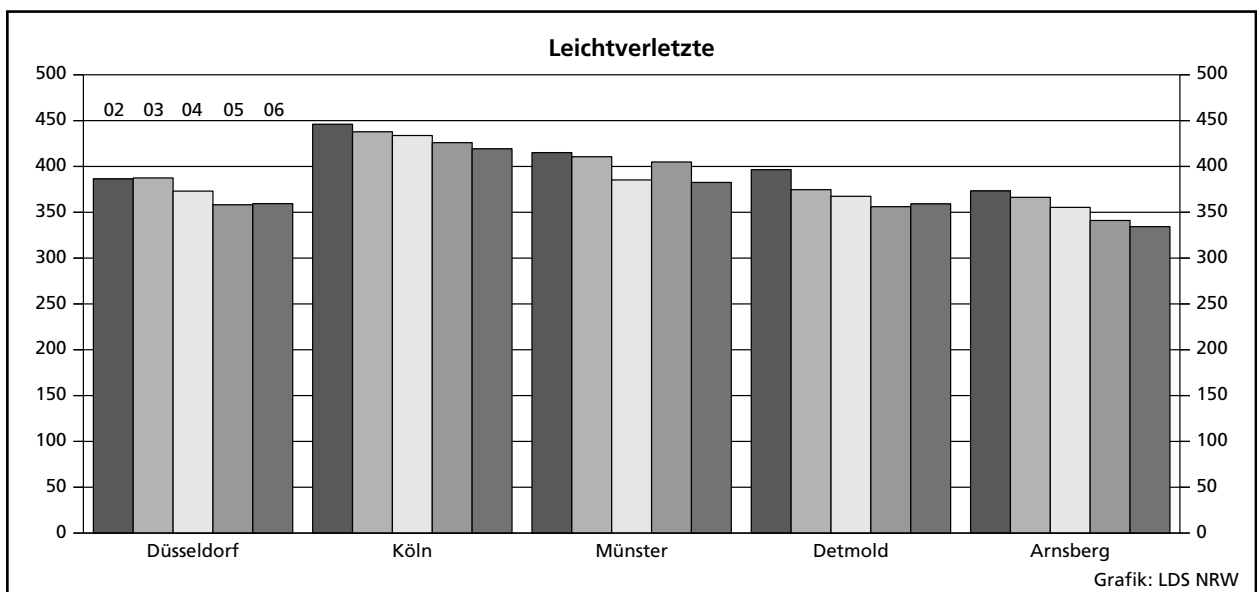
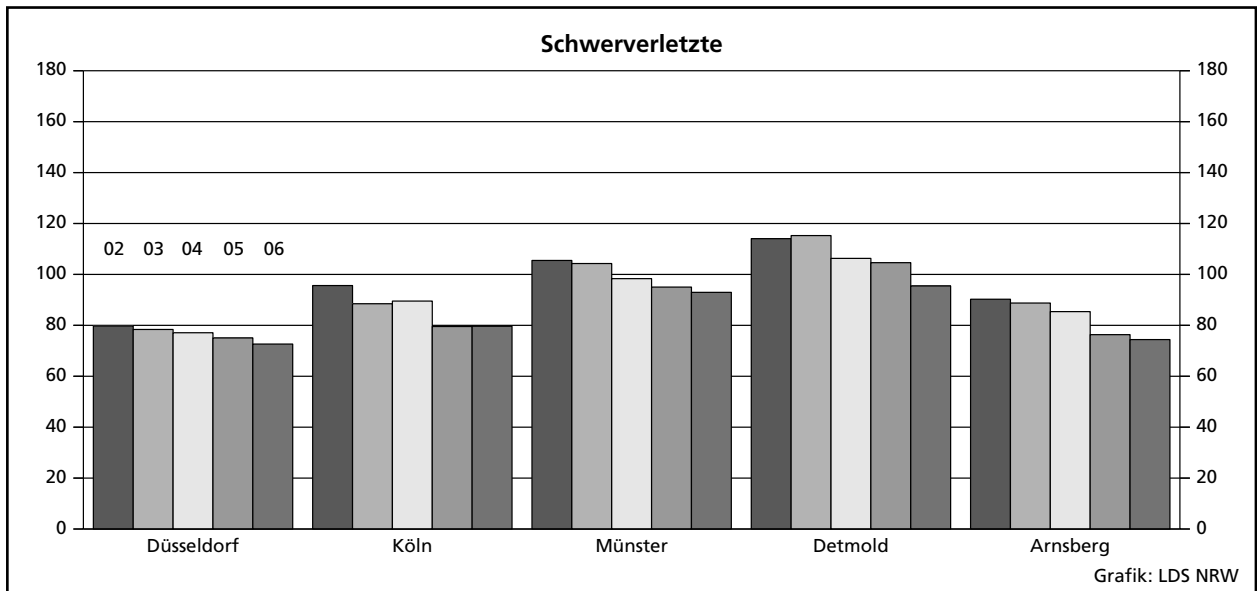
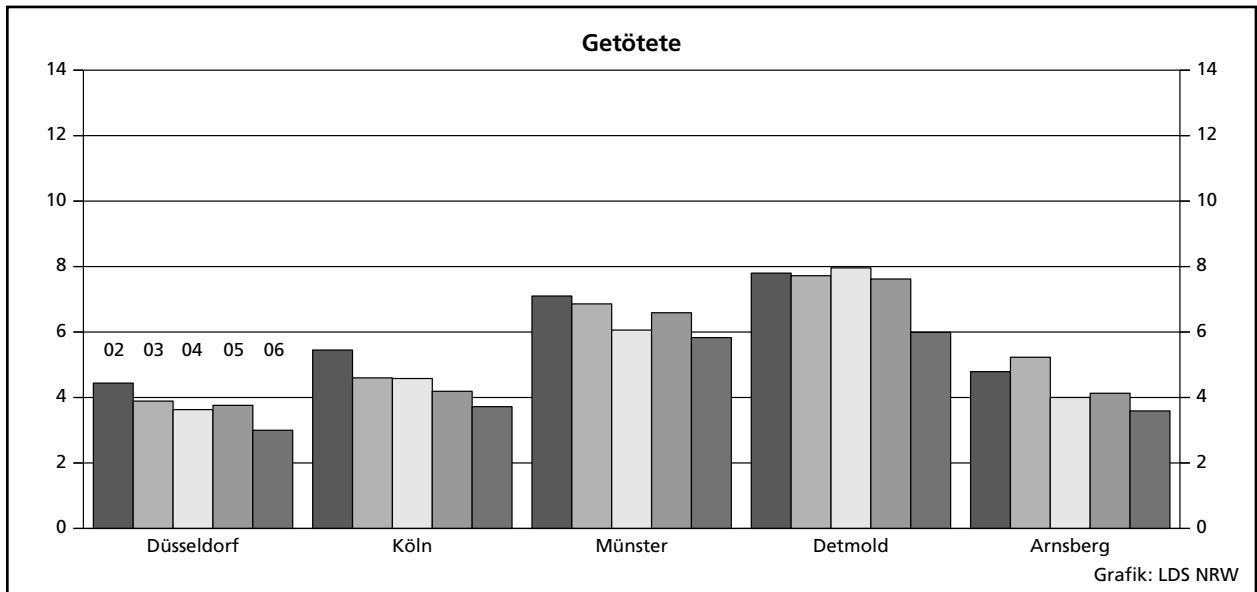

Tabellenteil

1. Straßenverkehrsunfälle und Verunglückte 1953 – 2006

Jahr	Unfälle							Verunglückte			
	insgesamt	davon				innerhalb von Ortschaften ²⁾	außerhalb von Ortschaften ²⁾	insgesamt	davon		
		mit Personenschaden	mit schwerwiegendem Sachschaden (i. e. S.) ¹⁾	sonstiger Sachschadensunfall unter Alkohol ¹⁾	sonstiger Sachschadensunfall ohne Alkohol ¹⁾				Getötete	Schwer-	Leicht-
							verletzte				
1953	130 360	69 706	20 741	.	39 913	107 510	22 850	89 532	3 397	34 746	51 389
1954	146 499	76 491	22 879	.	47 129	121 196	25 303	98 475	3 681	37 533	57 261
1955	171 164	85 650	29 427	.	56 087	141 259	29 905	110 175	3 891	40 454	65 830
1956	192 820	90 696	35 099	.	67 025	160 654	32 166	116 049	4 188	43 676	68 185
1957	195 586	88 069	33 956	.	73 561	161 584	34 002	113 396	3 855	42 726	66 815
1958	216 477	87 442	39 756	.	89 279	172 281	44 196	112 072	3 585	40 357	68 130
1959	239 915	96 981	60 197	.	82 737	192 193	47 722	126 114	3 993	43 810	78 311
1960	282 312	105 141	102 001	.	75 170	224 738	57 574	139 246	4 163	42 339	92 744
1961	298 037	103 463	60 586	.	133 988	237 060	60 977	138 549	4 267	40 606	93 676
1962	312 845	97 171	76 268	.	139 406	247 846	64 999	131 064	4 074	37 762	89 228
1963	298 262	92 857	82 841	.	122 564	233 805	64 457	126 977	4 000	37 140	85 837
1964	293 228	97 895	101 188	.	94 145	152 605	46 478	134 525	4 709	40 563	89 253
1965	282 562	92 434	31 465	.	158 663	90 398	33 501	127 732	4 377	35 385	87 970
1966	302 198	96 105	36 224	.	169 869	96 427	35 902	133 719	4 594	37 401	91 724
1967	296 466	95 253	36 455	.	164 758	96 277	35 431	132 250	4 668	39 213	88 369
1968	296 340	96 280	37 649	.	162 411	97 335	36 594	133 140	4 324	39 219	89 597
1969	297 887	97 079	36 503	.	164 305	96 329	37 253	135 741	4 285	40 053	91 403
1970	336 128	106 377	42 870	.	186 881	107 737	41 510	149 631	4 632	44 011	100 988
1971	316 694	101 213	42 856	.	172 625	103 364	40 705	141 848	4 386	41 604	95 858
1972	324 872	101 312	47 634	.	175 926	109 451	39 495	141 518	4 236	42 210	95 072
1973	306 741	93 216	44 680	.	168 845	101 215	36 681	128 288	3 690	38 624	85 974
1974	287 085	87 254	43 456	.	156 375	97 153	33 557	117 561	3 162	35 949	78 450
1975	290 914	86 602	43 361	.	160 951	94 458	35 505	117 448	3 257	37 367	76 824
1976	333 569	93 659	55 195	.	184 715	108 991	39 863	125 476	3 284	39 781	82 411
1977	361 466	99 049	65 044	.	197 373	119 599	44 494	133 090	3 225	41 746	88 119
1978	386 478	97 212	73 539	.	215 727	125 416	45 335	129 588	3 203	40 606	85 779
1979	400 984	93 468	80 646	.	226 870	129 133	44 981	122 956	2 681	38 359	81 916
1980	412 958	98 311	88 340	.	226 307	138 555	48 096	128 813	2 885	39 398	86 530
1981	413 998	93 810	93 021	.	227 167	139 831	47 000	122 846	2 497	37 429	82 920
1982	409 471	94 096	96 555	.	218 820	142 330	48 321	122 653	2 521	37 817	82 315
1983	446 326	97 886	52 758	.	295 682	108 669	41 975	127 678	2 608	39 204	85 866
1984	481 333	93 749	53 501	.	334 083	105 990	41 260	120 551	2 182	35 470	82 899
1985	492 124	81 405	51 350	.	359 369	94 374	38 381	103 718	1 692	29 342	72 684
1986	521 255	86 393	52 524	.	382 338	98 066	40 851	110 416	1 807	30 521	78 088
1987	541 715	81 764	50 761	.	409 190	91 727	40 798	105 363	1 544	28 346	75 473
1988	563 793	86 497	50 982	.	426 314	93 828	43 651	112 270	1 727	29 547	80 996
1989	553 814	85 471	48 948	.	419 395	91 315	43 104	110 681	1 642	27 994	81 045
1990	543 482	83 336	47 400	.	412 746	87 030	43 706	108 327	1 520	26 400	80 407
1991	524 987	78 105	33 157	.	413 725	73 233	38 029	101 150	1 410	24 841	74 899
1992	528 810	80 830	33 344	.	414 636	75 876	38 298	104 224	1 378	24 758	78 088
1993	524 543	79 690	34 293	.	410 560	74 701	39 282	103 284	1 329	24 449	77 506
1994	507 788	79 791	33 693	.	394 304	73 936	39 548	103 481	1 346	24 636	77 499
1995	502 304	77 849	22 098	6 601	395 756	71 792	34 756	101 070	1 364	24 157	75 549
1996	503 618	73 085	21 072	6 400	403 061	67 892	32 665	95 021	1 163	22 531	71 327
1997	502 630	75 510	20 841	6 204	400 075	69 364	33 191	97 419	1 188	22 686	73 545
1998	525 915	74 392	22 081	5 662	423 780	68 606	33 529	95 928	1 077	21 227	73 624
1999	558 637	78 181	23 111	5 448	451 897	71 949	34 791	100 759	1 092	21 704	77 963
2000	553 297	74 632	24 075	5 105	449 485	69 524	34 288	96 046	1 067	19 748	75 231
2001	561 508	73 348	24 403	5 038	458 719	68 786	34 003	94 051	1 038	18 166	74 847
2002	546 239	70 287	23 918	4 789	447 245	66 950	32 044	90 508	996	16 839	72 673
2003	545 774	69 904	22 645	4 685	448 540	66 745	30 489	89 172	942	16 447	71 783
2004	552 424	67 929	23 665	4 354	456 476	66 545	29 403	86 438	865	15 954	69 619
2005	543 018	67 033	22 597	4 167	449 221	66 950	26 847	84 049	867	14 947	68 235
2006	541 034	65 297	21 841	3 943	449 953	65 702	25 379	82 410	732	14 496	67 182

1) Siehe Erläuterungen Seite 5. – 2) ab 1964 ohne sonstige Sachschadensunfälle ohne Alkoholeinwirkung

2. An Straßenverkehrsunfällen mit Personenschaden beteiligte und verunglückte Verkehrsteilnehmer 1958 – 2006

Jahr	Verkehrsbeteiligte					Verunglückte				
	insgesamt	darunter				insgesamt	darunter			
		Führer von			Fuß- gänger		in Personen- kraft- wagen	auf motori- sierten Zweirädern	auf Fahr- rädern	als Fuß- gänger
Personen- kraft- wagen	motori- sierten Zweirädern	Fahr- rädern								
1958	167 354	54 670	48 006	16 586	25 810	112 072	24 782	44 232	13 963	24 059
1959	184 948	64 592	52 677	18 225	26 632	126 114	30 109	49 920	15 567	25 160
1960	201 855	80 064	51 787	17 163	28 851	139 246	40 460	50 315	14 958	26 923
1961	199 519	87 044	44 031	16 390	28 378	138 549	46 098	43 790	14 483	26 922
1962	187 000	93 040	30 399	14 984	26 288	131 064	54 665	30 638	13 586	25 188
1963	178 760	94 348	23 943	14 061	25 133	126 977	58 065	24 579	12 862	24 256
1964	188 429	104 594	22 164	15 154	26 545	134 525	65 387	22 774	13 989	25 794
1965	179 423	103 987	17 332	13 686	25 311	127 732	65 991	17 799	12 763	24 638
1966	186 668	113 355	15 873	14 032	25 516	133 708	73 283	16 363	13 096	24 889
1967	184 207	111 792	15 837	15 022	24 827	132 520	71 986	16 385	14 052	24 256
1968	186 128	114 262	15 705	14 899	24 058	133 140	74 007	16 268	13 890	23 467
1969	187 932	117 151	14 826	13 822	23 863	135 741	77 640	15 929	13 003	23 302
1970	206 816	132 780	15 442	13 483	26 210	149 631	89 014	15 787	12 762	25 735
1971	196 178	125 172	16 469	13 134	24 298	141 848	83 030	16 966	12 450	23 825
1972	197 358	126 627	17 724	12 308	24 219	141 518	82 359	18 197	11 677	23 766
1973	182 403	114 137	18 269	12 203	22 182	128 288	71 126	18 701	11 557	21 764
1974	170 436	104 712	19 205	11 726	21 367	117 561	61 749	19 533	11 087	20 902
1975	166 068	100 957	20 388	11 745	19 799	117 448	61 829	20 851	11 010	19 273
1976	180 091	108 537	23 487	13 452	20 406	125 476	64 264	23 258	12 696	19 829
1977	193 250	119 271	24 540	14 415	20 520	133 090	70 324	24 845	13 542	19 932
1978	190 621	118 303	24 532	13 956	19 717	129 588	68 223	24 868	13 101	19 196
1979	183 866	111 681	24 482	14 556	18 457	122 956	62 433	24 761	13 684	17 952
1980	192 513	117 851	26 057	15 285	19 296	128 813	65 666	26 316	14 255	18 766
1981	184 838	113 668	24 978	15 551	17 914	122 846	62 016	25 312	14 432	17 346
1982	184 646	112 208	26 480	17 205	17 360	122 653	59 569	26 894	15 935	16 786
1983	192 591	119 094	26 157	18 583	16 864	127 678	64 153	26 624	17 197	16 255
1984	185 718	115 471	24 428	18 204	16 307	120 551	59 808	24 708	16 867	15 752
1985	162 065	100 889	19 293	16 990	14 256	103 718	51 386	19 619	15 772	13 759
1986	173 105	111 615	17 113	18 495	14 925	110 416	58 035	17 330	17 199	14 422
1987	164 550	109 713	13 486	16 659	13 853	105 363	59 237	13 593	15 497	13 383
1988	174 274	118 896	12 500	18 105	14 149	112 270	65 358	12 599	16 891	13 662
1989	172 492	116 905	11 228	19 781	13 290	110 681	64 392	11 312	18 398	12 817
1990	168 550	115 072	10 793	18 716	12 717	108 327	64 190	10 873	17 365	12 220
1991	156 997	104 136	10 321	18 290	11 878	101 150	58 021	10 438	16 844	11 386
1992	163 204	108 495	10 852	20 078	11 917	104 224	59 526	10 941	18 461	11 429
1993	160 405	107 819	10 722	18 376	11 704	103 284	60 302	10 786	16 902	11 299
1994	160 380	107 010	11 391	18 517	11 376	103 481	60 089	11 514	16 955	10 910
1995	156 630	103 161	11 712	18 280	11 262	101 070	57 748	11 795	16 778	10 766
1996	146 466	96 782	11 451	16 050	10 794	95 021	54 662	11 432	14 764	10 293
1997	151 725	98 529	13 465	17 247	10 676	97 419	53 967	13 543	15 995	10 146
1998	149 124	97 602	13 126	16 081	10 462	95 928	53 935	13 215	14 865	9 966
1999	156 434	100 320	14 291	17 954	10 695	100 759	55 069	14 392	16 597	10 129
2000	149 004	95 687	13 624	16 963	10 310	96 046	52 688	13 635	15 593	9 735
2001	146 136	93 746	13 196	16 728	10 127	94 051	51 550	13 215	15 281	9 637
2002	140 436	89 975	12 652	16 156	10 015	90 508	49 360	12 658	14 847	9 415
2003	138 479	86 380	12 936	17 992	9 769	89 172	46 362	13 042	16 421	9 181
2004	134 635	84 271	12 057	17 382	9 617	86 438	44 974	12 058	15 964	8 877
2005	132 517	81 822	12 090	18 311	9 475	84 049	42 377	12 032	16 694	8 851
2006	129 004	79 306	11 978	17 750	9 268	82 410	41 384	12 002	16 233	8 693

3. Straßenverkehrsunfälle mit Personenschaden und Verunglückte 1998 – 2006 nach Straßenarten

Art des Nachweises	1998	1999	2000	2001	2002	2003	2004	2005	2006
auf Bundesautobahnen									
Unfälle mit Personenschaden	5 201	5 583	5 469	5 404	4 930	4 463	4 336	3 997	3 892
Verunglückte Personen	8 106	8 631	8 509	8 326	7 693	6 882	6 799	6 111	5 884
davon									
Getötete	131	154	136	139	163	138	115	97	109
Schwerverletzte	1 969	1 862	1 801	1 691	1 493	1 417	1 355	1 223	1 205
Leichtverletzte	6 006	6 615	6 572	6 496	6 037	5 327	5 329	4 791	4 570
auf Bundesstraßen									
Unfälle mit Personenschaden	14 548	14 857	14 354	14 064	13 375	12 891	11 939	11 616	11 133
davon									
innerhalb von Ortschaften	9 540	9 759	9 426	9 257	8 916	8 556	7 917	7 873	7 654
außerhalb von Ortschaften	5 008	5 098	4 928	4 807	4 459	4 335	4 022	3 743	3 479
Verunglückte Personen	19 841	20 203	19 565	19 085	18 388	17 518	16 230	15 414	14 916
davon									
Getötete	272	290	273	252	234	227	192	209	164
Schwerverletzte	4 187	4 193	3 914	3 553	3 453	3 129	2 992	2 719	2 632
Leichtverletzte	15 382	15 720	15 378	15 280	14 701	14 162	13 046	12 486	12 120
auf Landstraßen									
Unfälle mit Personenschaden	21 227	22 044	20 888	20 688	19 839	19 860	18 780	18 384	17 549
davon									
innerhalb von Ortschaften	13 238	13 790	13 127	13 123	12 737	12 811	12 252	12 492	11 859
außerhalb von Ortschaften	7 989	8 254	7 761	7 565	7 102	7 049	6 528	5 892	5 690
Verunglückte Personen	28 073	29 228	27 548	27 190	26 073	26 108	24 502	23 674	22 960
davon									
Getötete	375	366	379	367	331	312	283	293	247
Schwerverletzte	6 538	6 745	6 083	5 628	5 076	5 090	4 778	4 492	4 263
Leichtverletzte	21 160	22 117	21 086	21 195	20 666	20 706	19 441	18 889	18 450
auf Kreisstraßen									
Unfälle mit Personenschaden	7 773	8 280	7 662	7 639	7 325	7 468	7 175	6 955	6 649
davon									
innerhalb von Ortschaften	4 960	5 429	4 821	4 839	4 788	4 916	4 795	4 698	4 579
außerhalb von Ortschaften	2 813	2 851	2 841	2 800	2 537	2 552	2 380	2 257	2 070
Verunglückte Personen	10 004	10 625	9 730	9 715	9 342	9 475	9 167	8 759	8 432
davon									
Getötete	150	136	137	131	117	139	143	129	103
Schwerverletzte	2 560	2 660	2 300	2 046	1 964	1 979	1 932	1 815	1 763
Leichtverletzte	7 294	7 829	7 293	7 538	7 261	7 357	7 092	6 815	6 566
auf anderen Straßen									
Unfälle mit Personenschaden	25 643	27 417	26 259	25 553	24 818	25 222	25 699	26 081	26 074
davon									
innerhalb von Ortschaften	23 740	25 378	24 240	23 753	22 952	23 397	24 065	24 661	24 676
außerhalb von Ortschaften	1 903	2 039	2 019	1 800	1 866	1 825	1 634	1 420	1 398
Verunglückte Personen	29 904	32 072	30 694	29 735	29 012	29 189	29 740	30 091	30 218
davon									
Getötete	149	146	142	149	151	126	132	139	109
Schwerverletzte	5 973	6 244	5 650	5 248	4 853	4 832	4 897	4 698	4 633
Leichtverletzte	23 782	25 682	24 902	24 338	24 008	24 231	24 711	25 254	25 476
auf Straßen aller Art									
Unfälle mit Personenschaden	74 392	78 181	74 632	73 348	70 287	69 904	67 929	67 033	65 297
davon									
innerhalb von Ortschaften	51 478	54 356	51 614	50 972	49 393	49 680	49 029	49 724	48 768
außerhalb von Ortschaften	22 914	23 825	23 018	22 376	20 894	20 224	18 900	17 309	16 529
Verunglückte Personen	95 928	100 759	96 046	94 051	90 508	89 172	86 438	84 049	82 410
davon									
Getötete	1 077	1 092	1 067	1 038	996	942	865	867	732
Schwerverletzte	21 227	21 704	19 748	18 166	16 839	16 447	15 954	14 947	14 496
Leichtverletzte	73 624	77 963	75 231	74 847	72 673	71 783	69 619	68 235	67 182

4. Straßenverkehrsunfälle und Unfallfolgen 2006

4.1 Nach Ortslage und Monaten

Unfälle Verunglückte	Straßenverkehrsunfälle												
	ins- gesamt	Jan.	Febr.	März	April	Mai	Juni	Juli	Aug.	Sept.	Okt.	Nov.	Dez.
innerhalb von Ortschaften													
Unfälle													
mit Personenschaden	48 768	3 210	2 898	3 230	3 358	4 770	4 595	4 179	4 601	5 001	4 559	4 483	3 884
mit Sachschaden (i. e. S.)	13 598	1 200	1 129	1 118	1 063	1 211	954	879	1 106	1 029	1 221	1 379	1 309
Zusammen	62 366	4 410	4 027	4 348	4 421	5 981	5 549	5 058	5 707	6 030	5 780	5 862	5 193
Verunglückte													
Getötete	236	19	17	8	16	21	18	30	19	14	22	18	34
Schwerverletzte	8 932	604	517	585	623	875	871	830	829	895	823	789	691
Leichtverletzte	49 336	3 220	2 944	3 324	3 450	4 789	4 570	4 236	4 630	4 996	4 652	4 571	3 954
Zusammen	58 504	3 843	3 478	3 917	4 089	5 685	5 459	5 096	5 478	5 905	5 497	5 378	4 679
außerhalb von Ortschaften, ohne Bundesautobahnen													
Unfälle													
mit Personenschaden	12 637	918	878	894	886	1 119	1 155	1 159	1 114	1 264	1 170	1 104	976
mit Sachschaden (i. e. S.)	4 731	447	460	392	359	364	314	297	407	352	436	468	435
Zusammen	17 368	1 365	1 338	1 286	1 245	1 483	1 469	1 456	1 521	1 616	1 606	1 572	1 411
Verunglückte													
Getötete	387	28	30	22	25	41	46	39	22	30	38	46	20
Schwerverletzte	4 359	293	310	289	298	404	439	467	373	493	373	323	297
Leichtverletzte	13 276	998	889	971	981	1 174	1 153	1 139	1 157	1 217	1 283	1 203	1 111
Zusammen	18 022	1 319	1 229	1 282	1 304	1 619	1 638	1 645	1 552	1 740	1 694	1 572	1 428
auf Bundesautobahnen													
Unfälle													
mit Personenschaden	3 892	282	265	324	315	375	324	347	306	343	355	356	300
mit Sachschaden (i. e. S.)	3 512	273	352	330	288	357	198	216	402	221	267	326	282
Zusammen	7 404	555	617	654	603	732	522	563	708	564	622	682	582
Verunglückte													
Getötete	109	8	11	1	9	4	14	14	6	16	5	12	9
Schwerverletzte	1 205	88	75	83	101	107	109	130	85	112	113	98	104
Leichtverletzte	4 570	296	346	387	402	459	349	410	356	374	390	418	383
Zusammen	5 884	392	432	471	512	570	472	554	447	502	508	528	496
außerhalb von Ortschaften, einschließlich Bundesautobahnen													
Unfälle													
mit Personenschaden	16 529	1 200	1 143	1 218	1 201	1 494	1 479	1 506	1 420	1 607	1 525	1 460	1 276
mit Sachschaden (i. e. S.)	8 243	720	812	722	647	721	512	513	809	573	703	794	717
Zusammen	24 772	1 920	1 955	1 940	1 848	2 215	1 991	2 019	2 229	2 180	2 228	2 254	1 993
Verunglückte													
Getötete	496	36	41	23	34	45	60	53	28	46	43	58	29
Schwerverletzte	5 564	381	385	372	399	511	548	597	458	605	486	421	401
Leichtverletzte	17 846	1 294	1 235	1 358	1 383	1 633	1 502	1 549	1 513	1 591	1 673	1 621	1 494
Zusammen	23 906	1 711	1 661	1 753	1 816	2 189	2 110	2 199	1 999	2 242	2 202	2 100	1 924
innerhalb und außerhalb von Ortschaften													
Unfälle													
mit Personenschaden	65 297	4 410	4 041	4 448	4 559	6 264	6 074	5 685	6 021	6 608	6 084	5 943	5 160
mit Sachschaden (i. e. S.)	21 841	1 920	1 941	1 840	1 710	1 932	1 466	1 392	1 915	1 602	1 924	2 173	2 026
Insgesamt	87 138	6 330	5 982	6 288	6 269	8 196	7 540	7 077	7 936	8 210	8 008	8 116	7 186
Verunglückte													
Getötete	732	55	58	31	50	66	78	83	47	60	65	76	63
Schwerverletzte	14 496	985	902	957	1 022	1 386	1 419	1 427	1 287	1 500	1 309	1 210	1 092
Leichtverletzte	67 182	4 514	4 179	4 682	4 833	6 422	6 072	5 785	6 143	6 587	6 325	6 192	5 448
Insgesamt	82 410	5 554	5 139	5 670	5 905	7 874	7 569	7 295	7 477	8 147	7 699	7 478	6 603

Noch: **4. Straßenverkehrsunfälle und Unfallfolgen 2006**
4.2 Nach Ortslage, Unfalltypen und Straßenkategorien

Unfalltyp	Unfälle mit Personenschaden				Verunglückte				Schwer- wiegende Unfälle mit Sachschaden (i. e. S.)
	insgesamt	mit			insgesamt	davon			
		Getöteten	Schwer- verletzten	Leicht- verletzten		Getötete	Schwer- verletzte	Leicht- verletzte	
auf Bundesstraßen									
innerhalb von Ortschaften									
Fahrunfall	575	7	188	380	695	9	219	467	264
Abbiege-Unfall	1 575	9	260	1 306	2 024	9	289	1 726	581
Einbiegen/Kreuzen-Unfall	1 605	4	275	1 326	2 031	4	301	1 726	718
Überschreiten-Unfall	632	14	230	388	712	14	237	461	4
Unfall durch ruhenden Verkehr	292	–	49	243	322	–	50	272	64
Unfall im Längsverkehr	2 328	1	193	2 134	3 136	1	214	2 921	203
Sonstiger Unfall	647	4	140	503	794	4	152	638	199
Zusammen	7 654	39	1 335	6 280	9 714	41	1 462	8 211	2 033
außerhalb von Ortschaften									
Fahrunfall	805	41	276	488	1 091	48	345	698	415
Abbiege-Unfall	629	9	156	464	1 009	9	198	802	293
Einbiegen/Kreuzen-Unfall	654	16	192	446	1 033	18	251	764	384
Überschreiten-Unfall	63	14	26	23	79	14	31	34	–
Unfall durch ruhenden Verkehr	19	–	6	13	21	–	6	15	3
Unfall im Längsverkehr	1 070	23	185	862	1 672	23	251	1 398	181
Sonstiger Unfall	239	9	76	154	297	11	88	198	126
Zusammen	3 479	112	917	2 450	5 202	123	1 170	3 909	1 402
innerhalb und außerhalb von Ortschaften									
Fahrunfall	1 380	48	464	868	1 786	57	564	1 165	679
Abbiege-Unfall	2 204	18	416	1 770	3 033	18	487	2 528	874
Einbiegen/Kreuzen-Unfall	2 259	20	467	1 772	3 064	22	552	2 490	1 102
Überschreiten-Unfall	695	28	256	411	791	28	268	495	4
Unfall durch ruhenden Verkehr	311	–	55	256	343	–	56	287	67
Unfall im Längsverkehr	3 398	24	378	2 996	4 808	24	465	4 319	384
Sonstiger Unfall	886	13	216	657	1 091	15	240	836	325
Insgesamt	11 133	151	2 252	8 730	14 916	164	2 632	12 120	3 435

Noch: **4. Straßenverkehrsunfälle und Unfallfolgen 2006**
 Noch: **4.2 Nach Ortslage, Unfalltypen und Straßenkategorien**

Unfalltyp	Unfälle mit Personenschaden				Verunglückte				Schwer- wiegende Unfälle mit Sachschaden (i. e. S.)
	insgesamt	mit			insgesamt	davon			
		Getöteten	Schwer- verletzten	Leicht- verletzten		Getötete	Schwer- verletzte	Leicht- verletzte	
auf Landstraßen									
innerhalb von Ortschaften									
Fahrunfall	1 124	22	322	780	1 464	22	373	1 069	517
Abbiege-Unfall	2 666	11	428	2 227	3 311	11	466	2 834	928
Einbiegen/Kreuzen-Unfall	2 954	6	500	2 448	3 608	6	549	3 053	1 272
Überschreiten-Unfall	1 052	31	369	652	1 181	31	377	773	3
Unfall durch ruhenden Verkehr	455	–	66	389	517	–	71	446	121
Unfall im Längsverkehr	2 684	9	227	2 448	3 652	10	264	3 378	286
Sonstiger Unfall	924	5	199	720	1 055	5	202	848	318
Zusammen	11 859	84	2 111	9 664	14 788	85	2 302	12 401	3 445
außerhalb von Ortschaften									
Fahrunfall	1 776	67	651	1 058	2 292	75	753	1 464	660
Abbiege-Unfall	961	9	246	706	1 507	9	298	1 200	421
Einbiegen/Kreuzen-Unfall	1 249	34	314	901	1 894	35	397	1 462	662
Überschreiten-Unfall	66	9	35	22	84	10	39	35	4
Unfall durch ruhenden Verkehr	40	–	10	30	46	–	10	36	5
Unfall im Längsverkehr	1 183	25	232	926	1 801	27	313	1 461	234
Sonstiger Unfall	415	6	131	278	548	6	151	391	140
Zusammen	5 690	150	1 619	3 921	8 172	162	1 961	6 049	2 126
innerhalb und außerhalb von Ortschaften									
Fahrunfall	2 900	89	973	1 838	3 756	97	1 126	2 533	1 177
Abbiege-Unfall	3 627	20	674	2 933	4 818	20	764	4 034	1 349
Einbiegen/Kreuzen-Unfall	4 203	40	814	3 349	5 502	41	946	4 515	1 934
Überschreiten-Unfall	1 118	40	404	674	1 265	41	416	808	7
Unfall durch ruhenden Verkehr	495	–	76	419	563	–	81	482	126
Unfall im Längsverkehr	3 867	34	459	3 374	5 453	37	577	4 839	520
Sonstiger Unfall	1 339	11	330	998	1 603	11	353	1 239	458
Insgesamt	17 549	234	3 730	13 585	22 960	247	4 263	18 450	5 571

Noch: **4. Straßenverkehrsunfälle und Unfallfolgen 2006**
 Noch: **4.2 Nach Ortslage, Unfalltypen und Straßenkategorien**

Unfalltyp	Unfälle mit Personenschaden				Verunglückte				Schwer- wiegende Unfälle mit Sachschaden (i. e. S.)
	insgesamt	mit			insgesamt	davon			
		Getöteten	Schwer- verletzten	Leicht- verletzten		Getötete	Schwer- verletzte	Leicht- verletzte	
auf Kreisstraßen									
innerhalb von Ortschaften									
Fahrunfall	507	7	155	345	647	7	185	455	242
Abbiege-Unfall	930	5	160	765	1 169	5	174	990	282
Einbiegen/Kreuzen-Unfall	1 342	4	242	1 096	1 649	4	264	1 381	558
Überschreiten-Unfall	387	5	130	252	424	5	132	287	2
Unfall durch ruhenden Verkehr	225	–	38	187	264	–	41	223	58
Unfall im Längsverkehr	757	2	77	678	988	2	85	901	81
Sonstiger Unfall	431	1	105	325	480	1	106	373	119
Zusammen	4 579	24	907	3 648	5 621	24	987	4 610	1 342
außerhalb von Ortschaften									
Fahrunfall	863	37	321	505	1 087	38	387	662	256
Abbiege-Unfall	232	3	63	166	344	3	76	265	90
Einbiegen/Kreuzen-Unfall	449	17	109	323	654	18	129	507	207
Überschreiten-Unfall	28	2	14	12	35	2	15	18	1
Unfall durch ruhenden Verkehr	14	–	4	10	23	–	4	19	2
Unfall im Längsverkehr	311	14	83	214	465	14	109	342	81
Sonstiger Unfall	173	4	52	117	203	4	56	143	37
Zusammen	2 070	77	646	1 347	2 811	79	776	1 956	674
innerhalb und außerhalb von Ortschaften									
Fahrunfall	1 370	44	476	850	1 734	45	572	1 117	498
Abbiege-Unfall	1 162	8	223	931	1 513	8	250	1 255	372
Einbiegen/Kreuzen-Unfall	1 791	21	351	1 419	2 303	22	393	1 888	765
Überschreiten-Unfall	415	7	144	264	459	7	147	305	3
Unfall durch ruhenden Verkehr	239	–	42	197	287	–	45	242	60
Unfall im Längsverkehr	1 068	16	160	892	1 453	16	194	1 243	162
Sonstiger Unfall	604	5	157	442	683	5	162	516	156
Insgesamt	6 649	101	1 553	4 995	8 432	103	1 763	6 566	2 016

Noch: **4. Straßenverkehrsunfälle und Unfallfolgen 2006**
 Noch: **4.2 Nach Ortslage, Unfalltypen und Straßenkategorien**

Unfalltyp	Unfälle mit Personenschaden				Verunglückte				Schwer- wiegende Unfälle mit Sachschaden (i. e. S.)
	insgesamt	mit			insgesamt	davon			
		Getöteten	Schwer- verletzten	Leicht- verletzten		Getötete	Schwer- verletzte	Leicht- verletzte	
auf anderen Straßen									
innerhalb von Ortschaften									
Fahrunfall	2 496	26	700	1 770	2 881	26	750	2 105	1 069
Abbiege-Unfall	3 358	8	464	2 886	3 996	8	487	3 501	1 018
Einbiegen/Kreuzen-Unfall	6 761	12	853	5 896	7 807	12	897	6 898	2 863
Überschreiten-Unfall	2 772	21	738	2 013	3 063	21	752	2 290	9
Unfall durch ruhenden Verkehr	1 748	3	220	1 525	1 859	3	222	1 634	544
Unfall im Längsverkehr	3 603	6	331	3 266	4 488	6	353	4 129	403
Sonstiger Unfall	3 938	10	696	3 232	4 287	10	720	3 557	872
Zusammen	24 676	86	4 002	20 588	28 381	86	4 181	24 114	6 778
außerhalb von Ortschaften									
Fahrunfall	477	11	182	284	618	11	216	391	201
Abbiege-Unfall	80	1	20	59	97	1	20	76	50
Einbiegen/Kreuzen-Unfall	317	5	76	236	459	5	86	368	167
Überschreiten-Unfall	32	1	11	20	36	1	12	23	–
Unfall durch ruhenden Verkehr	12	–	4	8	14	–	4	10	6
Unfall im Längsverkehr	269	2	55	212	373	2	61	310	65
Sonstiger Unfall	211	3	52	156	240	3	53	184	40
Zusammen	1 398	23	400	975	1 837	23	452	1 362	529
innerhalb und außerhalb von Ortschaften									
Fahrunfall	2 973	37	882	2 054	3 499	37	966	2 496	1 270
Abbiege-Unfall	3 438	9	484	2 945	4 093	9	507	3 577	1 068
Einbiegen/Kreuzen-Unfall	7 078	17	929	6 132	8 266	17	983	7 266	3 030
Überschreiten-Unfall	2 804	22	749	2 033	3 099	22	764	2 313	9
Unfall durch ruhenden Verkehr	1 760	3	224	1 533	1 873	3	226	1 644	550
Unfall im Längsverkehr	3 872	8	386	3 478	4 861	8	414	4 439	468
Sonstiger Unfall	4 149	13	748	3 388	4 527	13	773	3 741	912
Insgesamt	26 074	109	4 402	21 563	30 218	109	4 633	25 476	7 307

Noch: **4. Straßenverkehrsunfälle und Unfallfolgen 2006**
 Noch: **4.2 Nach Ortslage, Unfalltypen und Straßenkategorien**

Unfalltyp	Unfälle mit Personenschaden				Verunglückte				Schwer- wiegende Unfälle mit Sachschaden (i. e. S.)
	insgesamt	mit			insgesamt	davon			
		Getöteten	Schwer- verletzten	Leicht- verletzten		Getötete	Schwer- verletzte	Leicht- verletzte	
auf Straßen aller Art zusammen									
innerhalb von Ortschaften									
Fahrunfall	4 702	62	1 365	3 275	5 687	64	1 527	4 096	2 092
Abbiege-Unfall	8 529	33	1 312	7 184	10 500	33	1 416	9 051	2 809
Einbiegen/Kreuzen-Unfall	12 662	26	1 870	10 766	15 095	26	2 011	13 058	5 411
Überschreiten-Unfall	4 843	71	1 467	3 305	5 380	71	1 498	3 811	18
Unfall durch ruhenden Verkehr	2 720	3	373	2 344	2 962	3	384	2 575	787
Unfall im Längsverkehr	9 372	18	828	8 526	12 264	19	916	11 329	973
Sonstiger Unfall	5 940	20	1 140	4 780	6 616	20	1 180	5 416	1 508
Zusammen	48 768	233	8 355	40 180	58 504	236	8 932	49 336	13 598
außerhalb von Ortschaften									
Fahrunfall	5 044	199	1 781	3 064	6 711	220	2 153	4 338	3 336
Abbiege-Unfall	1 906	22	485	1 399	2 961	22	592	2 347	860
Einbiegen/Kreuzen-Unfall	2 783	73	713	1 997	4 196	77	887	3 232	1 592
Überschreiten-Unfall	198	30	88	80	248	31	99	118	5
Unfall durch ruhenden Verkehr	89	–	24	65	109	–	24	85	20
Unfall im Längsverkehr	4 968	95	938	3 935	7 628	105	1 239	6 284	1 635
Sonstiger Unfall	1 541	35	477	1 029	2 053	41	570	1 442	795
Zusammen	16 529	454	4 506	11 569	23 906	496	5 564	17 846	8 243
innerhalb und außerhalb von Ortschaften									
Fahrunfall	9 746	261	3 146	6 339	12 398	284	3 680	8 434	5 428
Abbiege-Unfall	10 435	55	1 797	8 583	13 461	55	2 008	11 398	3 669
Einbiegen/Kreuzen-Unfall	15 445	99	2 583	12 763	19 291	103	2 898	16 290	7 003
Überschreiten-Unfall	5 041	101	1 555	3 385	5 628	102	1 597	3 929	23
Unfall durch ruhenden Verkehr	2 809	3	397	2 409	3 071	3	408	2 660	807
Unfall im Längsverkehr	14 340	113	1 766	12 461	19 892	124	2 155	17 613	2 608
Sonstiger Unfall	7 481	55	1 617	5 809	8 669	61	1 750	6 858	2 303
Insgesamt	65 297	687	12 861	51 749	82 410	732	14 496	67 182	21 841

Noch: **4. Straßenverkehrsunfälle und Unfallfolgen 2006**
 Noch: **4.2 Nach Ortslage, Unfalltypen und Straßenkategorien**

Unfalltyp	Unfälle mit Personenschaden				Verunglückte				Schwer- wiegende Unfälle mit Sachschaden (i. e. S.)
	insgesamt	mit			insgesamt	davon			
		Getöteten	Schwer- verletzten	Leicht- verletzten		Getötete	Schwer- verletzte	Leicht- verletzte	
auf Straßen aller Art außerhalb von Ortschaften									
außerhalb von Ortschaften, ohne Bundesautobahnen									
Fahrunfall	3 921	156	1 430	2 335	5 088	172	1 701	3 215	1 532
Abbiege-Unfall	1 902	22	485	1 395	2 957	22	592	2 343	854
Einbiegen/Kreuzen-Unfall	2 669	72	691	1 906	4 040	76	863	3 101	1 420
Überschreiten-Unfall	189	26	86	77	234	27	97	110	5
Unfall durch ruhenden Verkehr	85	–	24	61	104	–	24	80	16
Unfall im Längsverkehr	2 833	64	555	2 214	4 311	66	734	3 511	561
Sonstiger Unfall	1 038	22	311	705	1 288	24	348	916	343
Zusammen	12 637	362	3 582	8 693	18 022	387	4 359	13 276	4 731
auf Bundesautobahnen									
Fahrunfall	1 123	43	351	729	1 623	48	452	1 123	1 804
Abbiege-Unfall	4	–	–	4	4	–	–	4	6
Einbiegen/Kreuzen-Unfall	114	1	22	91	156	1	24	131	172
Überschreiten-Unfall	9	4	2	3	14	4	2	8	–
Unfall durch ruhenden Verkehr	4	–	–	4	5	–	–	5	4
Unfall im Längsverkehr	2 135	31	383	1 721	3 317	39	505	2 773	1 074
Sonstiger Unfall	503	13	166	324	765	17	222	526	452
Zusammen	3 892	92	924	2 876	5 884	109	1 205	4 570	3 512
außerhalb von Ortschaften, einschließlich Bundesautobahnen									
Fahrunfall	5 044	199	1 781	3 064	6 711	220	2 153	4 338	3 336
Abbiege-Unfall	1 906	22	485	1 399	2 961	22	592	2 347	860
Einbiegen/Kreuzen-Unfall	2 783	73	713	1 997	4 196	77	887	3 232	1 592
Überschreiten-Unfall	198	30	88	80	248	31	99	118	5
Unfall durch ruhenden Verkehr	89	–	24	65	109	–	24	85	20
Unfall im Längsverkehr	4 968	95	938	3 935	7 628	105	1 239	6 284	1 635
Sonstiger Unfall	1 541	35	477	1 029	2 053	41	570	1 442	795
Insgesamt	16 529	454	4 506	11 569	23 906	496	5 564	17 846	8 243

Noch: 4. Straßenverkehrsunfälle und Unfallfolgen 2006
4.3 Nach Ortslage und Art der Verkehrsbeteiligung*)

Art der Verkehrsbeteiligung	Unfälle mit Personenschaden				Verunglückte				Schwerwiegende Unfälle mit Sachschaden (i. e. S.)
	insgesamt	mit			insgesamt	davon			
		Getöteten	Schwer- verletzten	Leicht- verletzten		Getötete	Schwer- verletzte	Leicht- verletzte	
innerhalb von Ortschaften									
Unfälle insgesamt	48 768	233	8 355	40 180	58 504	236	8 932	49 336	13 598
darunter mit Beteiligung von Führern von									
Motorzweirädern	8 944	58	1 911	6 975	9 900	59	2 000	7 841	565
Personenkraftwagen	40 151	150	6 178	33 823	48 555	153	6 683	41 719	13 311
Kraftomnibussen	1 200	6	206	988	1 924	6	235	1 683	172
Güterkraftfahrzeugen	3 865	32	649	3 184	4 674	32	703	3 939	1 495
landwirtschaftl. Zugmaschinen	105	3	23	79	126	3	23	100	44
Fahrrädern	14 887	44	2 535	12 308	15 828	44	2 582	13 202	41
Fußgängern	8 459	92	2 149	6 218	9 384	92	2 214	7 078	37
außerhalb von Ortschaften, ohne Bundesautobahnen									
Unfälle insgesamt	12 637	362	3 582	8 693	18 022	387	4 359	13 276	4 731
darunter mit Beteiligung von Führern von									
Motorzweirädern	2 491	81	987	1 423	2 975	83	1 080	1 812	132
Personenkraftwagen	10 543	293	2 738	7 512	15 501	317	3 434	11 750	4 572
Kraftomnibussen	111	2	28	81	238	2	54	182	27
Güterkraftfahrzeugen	1 478	64	363	1 051	2 079	69	457	1 553	651
landwirtschaftl. Zugmaschinen	142	7	50	85	194	7	59	128	59
Fahrrädern	1 440	46	427	967	1 640	46	451	1 143	8
Fußgängern	378	35	137	206	471	37	152	282	9
auf Bundesautobahnen									
Unfälle insgesamt	3 892	92	924	2 876	5 884	109	1 205	4 570	3 512
darunter mit Beteiligung von Führern von									
Motorzweirädern	252	14	113	125	295	14	124	157	34
Personenkraftwagen	3 449	67	745	2 637	5 355	84	1 008	4 263	3 265
Kraftomnibussen	19	2	4	13	60	4	10	46	8
Güterkraftfahrzeugen	1 268	46	341	881	1 852	54	433	1 365	884
landwirtschaftl. Zugmaschinen	4	-	1	3	12	-	3	9	-
Fahrrädern	3	-	-	3	3	-	-	3	-
Fußgängern	21	6	5	10	31	6	5	20	1
außerhalb von Ortschaften, einschließlich Bundesautobahnen									
Unfälle insgesamt	16 529	454	4 506	11 569	23 906	496	5 564	17 846	8 243
darunter mit Beteiligung von Führern von									
Motorzweirädern	2 743	95	1 100	1 548	3 270	97	1 204	1 969	166
Personenkraftwagen	13 992	360	3 483	10 149	20 856	401	4 442	16 013	7 837
Kraftomnibussen	130	4	32	94	298	6	64	228	35
Güterkraftfahrzeugen	2 746	110	704	1 932	3 931	123	890	2 918	1 535
landwirtschaftl. Zugmaschinen	146	7	51	88	206	7	62	137	59
Fahrrädern	1 443	46	427	970	1 643	46	451	1 146	8
Fußgängern	399	41	142	216	502	43	157	302	10
innerhalb und außerhalb von Ortschaften									
Unfälle insgesamt	65 297	687	12 861	51 749	82 410	732	14 496	67 182	21 841
darunter mit Beteiligung von Führern von									
Motorzweirädern	11 687	153	3 011	8 523	13 170	156	3 204	9 810	731
Personenkraftwagen	54 143	510	9 661	43 972	69 411	554	11 125	57 732	21 148
Kraftomnibussen	1 330	10	238	1 082	2 222	12	299	1 911	207
Güterkraftfahrzeugen	6 611	142	1 353	5 116	8 605	155	1 593	6 857	3 030
landwirtschaftl. Zugmaschinen	251	10	74	167	332	10	85	237	103
Fahrrädern	16 330	90	2 962	13 278	17 471	90	3 033	14 348	49
Fußgängern	8 858	133	2 291	6 434	9 886	135	2 371	7 380	47

*) Tabelle enthält Mehrfachzählungen, da bei einem Unfall mehrere Verkehrsarten beteiligt sein können.

Noch: 4. Straßenverkehrsunfälle
4.4 Unfälle mit Personenschaden

Lfd. Nr.	Wochentag	Unfälle mit Personenschaden											
		0.00 0.59	1.00 1.59	2.00 2.59	3.00 3.59	4.00 4.59	5.00 5.59	6.00 6.59	7.00 7.59	8.00 8.59	9.00 9.59	10.00 10.59	11.00 11.59
innerhalb													
1	Montag	31	20	13	16	17	92	181	542	348	358	397	429
2	Dienstag	30	25	21	9	27	85	185	545	372	333	382	443
3	Mittwoch	49	22	18	7	13	107	183	553	378	313	377	421
4	Donnerstag	48	29	26	16	22	97	178	542	377	286	343	445
5	Freitag	45	31	21	21	18	83	166	509	353	369	404	502
6	Samstag	104	94	70	59	64	60	59	67	108	220	381	471
7	Sonntag	170	144	110	104	71	81	62	34	48	109	149	227
8	Zusammen	477	365	279	232	232	605	1 014	2 792	1 984	1 988	2 433	2 938
außerhalb von Ortschaften,													
9	Montag	19	9	8	8	12	35	81	141	72	75	78	86
10	Dienstag	12	9	9	8	15	46	91	149	82	83	70	63
11	Mittwoch	13	11	6	12	12	54	86	160	74	57	92	87
12	Donnerstag	12	15	12	11	12	56	98	133	87	70	71	91
13	Freitag	19	11	8	12	11	49	76	151	65	86	73	87
14	Samstag	45	31	37	40	30	39	36	38	55	55	98	86
15	Sonntag	42	46	48	23	36	38	32	28	31	40	62	111
16	Zusammen	162	132	128	114	128	317	500	800	466	466	544	611
auf Bundes													
17	Montag	9	8	5	5	6	12	43	51	56	34	19	34
18	Dienstag	8	5	6	5	9	19	24	38	36	31	22	24
19	Mittwoch	11	9	3	1	10	13	31	35	35	32	22	26
20	Donnerstag	5	7	12	8	2	12	21	45	26	21	33	39
21	Freitag	6	8	4	4	6	11	30	32	22	17	16	14
22	Samstag	14	8	10	9	17	22	14	15	20	14	36	22
23	Sonntag	19	13	10	11	10	20	19	16	9	14	13	21
24	Zusammen	72	58	50	43	60	109	182	232	204	163	161	180
außerhalb von Ortschaften,													
25	Montag	28	17	13	13	18	47	124	192	128	109	97	120
26	Dienstag	20	14	15	13	24	65	115	187	118	114	92	87
27	Mittwoch	24	20	9	13	22	67	117	195	109	89	114	113
28	Donnerstag	17	22	24	19	14	68	119	178	113	91	104	130
29	Freitag	25	19	12	16	17	60	106	183	87	103	89	101
30	Samstag	59	39	47	49	47	61	50	53	75	69	134	108
31	Sonntag	61	59	58	34	46	58	51	44	40	54	75	132
32	Zusammen	234	190	178	157	188	426	682	1 032	670	629	705	791
innerhalb und außerhalb													
33	Montag	59	37	26	29	35	139	305	734	476	467	494	549
34	Dienstag	50	39	36	22	51	150	300	732	490	447	474	530
35	Mittwoch	73	42	27	20	35	174	300	748	487	402	491	534
36	Donnerstag	65	51	50	35	36	165	297	720	490	377	447	575
37	Freitag	70	50	33	37	35	143	272	692	440	472	493	603
38	Samstag	163	133	117	108	111	121	109	120	183	289	515	579
39	Sonntag	231	203	168	138	117	139	113	78	88	163	224	359
40	Insgesamt	711	555	457	389	420	1 031	1 696	3 824	2 654	2 617	3 138	3 729

**und Unfallfolgen 2006
nach Ortslage, Uhrzeit und Wochentagen**

in der Zeit von ... bis ... Uhr														Lfd. Nr.
12.00 12.59	13.00 13.59	14.00 14.59	15.00 15.59	16.00 16.59	17.00 17.59	18.00 18.59	19.00 19.59	20.00 20.59	21.00 21.59	22.00 22.59	23.00 23.59	ohne Angabe	insgesamt	
von Ortschaften														
430	585	554	647	739	704	623	383	228	153	110	69	-	7 669	1
480	568	518	616	703	727	571	374	246	169	115	82	-	7 626	2
507	526	504	599	668	710	611	405	228	151	126	75	-	7 551	3
487	552	561	649	741	707	624	363	231	175	117	75	-	7 691	4
577	704	695	687	633	631	579	407	297	194	176	153	-	8 255	5
507	479	476	449	370	395	400	297	251	156	161	157	-	5 855	6
258	269	308	296	283	336	342	242	183	129	100	66	-	4 121	7
3 246	3 683	3 616	3 943	4 137	4 210	3 750	2 471	1 664	1 127	905	677	-	48 768	8
ohne Bundesautobahnen														
80	111	124	128	152	153	124	80	72	49	40	38	-	1 775	9
89	103	118	133	144	161	107	84	49	57	39	29	-	1 750	10
79	100	120	118	167	185	151	107	53	55	50	27	-	1 876	11
82	119	138	151	157	156	123	86	52	52	42	18	-	1 844	12
108	163	159	158	129	147	110	115	84	71	57	50	-	1 999	13
125	138	168	138	128	105	102	81	57	59	36	50	-	1 777	14
92	115	134	155	122	114	97	81	66	43	41	19	-	1 616	15
655	849	961	981	999	1 021	814	634	433	386	305	231	-	12 637	16
autobahnen														
38	30	36	44	47	44	30	22	30	23	4	10	-	640	17
29	26	22	37	33	47	31	22	21	8	19	11	-	533	18
28	27	36	42	52	50	37	19	21	10	14	7	-	571	19
23	27	38	35	41	39	42	20	10	13	20	14	-	553	20
33	42	74	36	50	45	34	34	29	26	19	9	-	601	21
33	31	44	41	30	24	28	30	20	9	19	18	-	528	22
21	21	34	32	34	30	34	28	17	17	14	9	-	466	23
205	204	284	267	287	279	236	175	148	106	109	78	-	3 892	24
einschließlich Bundesautobahnen														
118	141	160	172	199	197	154	102	102	72	44	48	-	2 415	25
118	129	140	170	177	208	138	106	70	65	58	40	-	2 283	26
107	127	156	160	219	235	188	126	74	65	64	34	-	2 447	27
105	146	176	186	198	195	165	106	62	65	62	32	-	2 397	28
141	205	233	194	179	192	144	149	113	97	76	59	-	2 600	29
158	169	212	179	158	129	130	111	77	68	55	68	-	2 305	30
113	136	168	187	156	144	131	109	83	60	55	28	-	2 082	31
860	1 053	1 245	1 248	1 286	1 300	1 050	809	581	492	414	309	-	16 529	32
von Ortschaften														
548	726	714	819	938	901	777	485	330	225	154	117	-	10 084	33
598	697	658	786	880	935	709	480	316	234	173	122	-	9 909	34
614	653	660	759	887	945	799	531	302	216	190	109	-	9 998	35
592	698	737	835	939	902	789	469	293	240	179	107	-	10 088	36
718	909	928	881	812	823	723	556	410	291	252	212	-	10 855	37
665	648	688	628	528	524	530	408	328	224	216	225	-	8 160	38
371	405	476	483	439	480	473	351	266	189	155	94	-	6 203	39
4 106	4 736	4 861	5 191	5 423	5 510	4 800	3 280	2 245	1 619	1 319	986	-	65 297	40

**Noch: 4. Straßenverkehrsunfälle
4.5 Getötete und Verletzte**

Lfd. Nr.	Wochentag	Getötete und Verletzte											
		0.00 0.59	1.00 1.59	2.00 2.59	3.00 3.59	4.00 4.59	5.00 5.59	6.00 6.59	7.00 7.59	8.00 8.59	9.00 9.59	10.00 10.59	11.00 11.59
innerhalb													
1	Montag	34	26	20	21	21	104	205	607	401	417	456	525
2	Dienstag	39	37	25	12	30	100	207	627	431	391	442	500
3	Mittwoch	61	27	21	12	15	128	200	677	418	374	435	500
4	Donnerstag	50	36	30	26	27	114	206	624	433	325	403	519
5	Freitag	49	46	24	29	18	90	187	572	405	418	476	583
6	Samstag	140	125	100	80	85	67	78	76	116	255	482	558
7	Sonntag	214	190	149	136	104	110	81	46	60	143	186	304
8	Zusammen	587	487	369	316	300	713	1 164	3 229	2 264	2 323	2 880	3 489
außerhalb von Ortschaften,													
9	Montag	29	13	9	8	14	47	97	187	113	97	105	129
10	Dienstag	17	12	15	9	17	60	114	213	102	103	113	80
11	Mittwoch	19	11	6	14	14	67	106	247	101	78	121	117
12	Donnerstag	19	18	16	12	14	66	129	181	113	93	101	118
13	Freitag	24	14	12	14	13	67	86	199	85	111	103	123
14	Samstag	64	49	45	67	39	46	45	61	73	89	146	137
15	Sonntag	52	70	60	46	53	56	43	44	39	62	83	152
16	Zusammen	224	187	163	170	164	409	620	1 132	626	633	772	856
auf Bundes													
17	Montag	11	14	8	9	7	18	59	71	75	47	27	50
18	Dienstag	10	5	10	8	14	26	32	53	54	44	32	35
19	Mittwoch	20	10	4	1	14	16	41	39	44	41	32	39
20	Donnerstag	7	12	16	11	4	17	29	63	33	28	37	54
21	Freitag	12	10	5	5	7	16	44	45	31	25	24	25
22	Samstag	27	17	29	36	32	38	20	20	27	20	68	37
23	Sonntag	33	26	24	20	15	35	30	25	10	25	17	26
24	Zusammen	120	94	96	90	93	166	255	316	274	230	237	266
außerhalb von Ortschaften,													
25	Montag	40	27	17	17	21	65	156	258	188	144	132	179
26	Dienstag	27	17	25	17	31	86	146	266	156	147	145	115
27	Mittwoch	39	21	10	15	28	83	147	286	145	119	153	156
28	Donnerstag	26	30	32	23	18	83	158	244	146	121	138	172
29	Freitag	36	24	17	19	20	83	130	244	116	136	127	148
30	Samstag	91	66	74	103	71	84	65	81	100	109	214	174
31	Sonntag	85	96	84	66	68	91	73	69	49	87	100	178
32	Zusammen	344	281	259	260	257	575	875	1 448	900	863	1 009	1 122
innerhalb und außerhalb													
33	Montag	74	53	37	38	42	169	361	865	589	561	588	704
34	Dienstag	66	54	50	29	61	186	353	893	587	538	587	615
35	Mittwoch	100	48	31	27	43	211	347	963	563	493	588	656
36	Donnerstag	76	66	62	49	45	197	364	868	579	446	541	691
37	Freitag	85	70	41	48	38	173	317	816	521	554	603	731
38	Samstag	231	191	174	183	156	151	143	157	216	364	696	732
39	Sonntag	299	286	233	202	172	201	154	115	109	230	286	482
40	Insgesamt	931	768	628	576	557	1 288	2 039	4 677	3 164	3 186	3 889	4 611

**und Unfallfolgen 2006
nach Ortslage, Uhrzeit und Wochentagen**

in der Zeit von ... bis ... Uhr														Lfd. Nr.
12.00 12.59	13.00 13.59	14.00 14.59	15.00 15.59	16.00 16.59	17.00 17.59	18.00 18.59	19.00 19.59	20.00 20.59	21.00 21.59	22.00 22.59	23.00 23.59	ohne Angabe	insgesamt	
von Ortschaften														
493	703	660	758	881	846	717	450	294	189	141	95	-	9 064	1
564	653	596	727	840	857	682	452	289	225	150	108	-	8 984	2
598	616	585	766	788	802	699	478	268	181	159	92	-	8 900	3
584	652	652	788	892	824	764	442	300	223	133	100	-	9 147	4
669	829	802	831	749	745	681	487	375	256	229	207	-	9 757	5
633	594	587	553	456	497	502	380	314	203	215	226	-	7 322	6
316	348	411	379	357	445	429	294	231	171	144	82	-	5 330	7
3 857	4 395	4 293	4 802	4 963	5 016	4 474	2 983	2 071	1 448	1 171	910	-	58 504	8
ohne Bundesautobahnen														
112	166	165	193	211	214	164	129	102	67	60	52	-	2 483	9
115	139	156	196	210	247	142	129	66	86	52	37	-	2 430	10
116	142	169	169	246	286	213	145	69	78	63	39	-	2 636	11
112	183	195	222	232	219	186	124	79	73	63	25	-	2 593	12
164	232	226	239	161	205	162	167	122	107	91	89	-	2 816	13
184	203	264	189	191	146	156	127	87	105	65	95	-	2 673	14
132	170	217	241	188	172	152	116	91	64	62	26	-	2 391	15
935	1 235	1 392	1 449	1 439	1 489	1 175	937	616	580	456	363	-	18 022	16
autobahnen														
57	42	49	66	70	59	46	30	64	43	4	12	-	938	17
39	33	29	45	51	66	51	29	26	8	29	13	-	742	18
42	38	53	66	69	73	54	28	36	15	16	7	-	798	19
32	40	46	54	68	51	52	33	15	15	33	22	-	772	20
53	56	96	54	77	64	50	48	36	40	36	15	-	874	21
47	61	68	71	51	51	40	49	38	22	34	37	-	940	22
39	42	62	65	50	57	60	53	42	22	25	17	-	820	23
309	312	403	421	436	421	353	270	257	165	177	123	-	5 884	24
einschließlich Bundesautobahnen														
169	208	214	259	281	273	210	159	166	110	64	64	-	3 421	25
154	172	185	241	261	313	193	158	92	94	81	50	-	3 172	26
158	180	222	235	315	359	267	173	105	93	79	46	-	3 434	27
144	223	241	276	300	270	238	157	94	88	96	47	-	3 365	28
217	288	322	293	238	269	212	215	158	147	127	104	-	3 690	29
231	264	332	260	242	197	196	176	125	127	99	132	-	3 613	30
171	212	279	306	238	229	212	169	133	86	87	43	-	3 211	31
1 244	1 547	1 795	1 870	1 875	1 910	1 528	1 207	873	745	633	486	-	23 906	32
von Ortschaften														
662	911	874	1 017	1 162	1 119	927	609	460	299	205	159	-	12 485	33
718	825	781	968	1 101	1 170	875	610	381	319	231	158	-	12 156	34
756	796	807	1 001	1 103	1 161	966	651	373	274	238	138	-	12 334	35
728	875	893	1 064	1 192	1 094	1 002	599	394	311	229	147	-	12 512	36
886	1 117	1 124	1 124	987	1 014	893	702	533	403	356	311	-	13 447	37
864	858	919	813	698	694	698	556	439	330	314	358	-	10 935	38
487	560	690	685	595	674	641	463	364	257	231	125	-	8 541	39
5 101	5 942	6 088	6 672	6 838	6 926	6 002	4 190	2 944	2 193	1 804	1 396	-	82 410	40

Noch: 4. Straßenverkehrsunfälle
4.6 Unfälle mit Personenschaden und/oder schwerwiegende

Lfd. Nr.	Monate	Unfälle mit Personenschaden und/oder schwerwiegende Unfälle											
		0.00 0.59	1.00 1.59	2.00 2.59	3.00 3.59	4.00 4.59	5.00 5.59	6.00 6.59	7.00 7.59	8.00 8.59	9.00 9.59	10.00 10.59	11.00 11.59
													innerhalb
1	Januar	63	47	37	40	34	86	122	309	214	175	217	261
2	Februar	57	47	34	20	17	73	113	261	160	156	210	233
3	März	39	32	26	29	31	72	102	281	228	191	242	255
4	April	63	54	53	53	38	74	80	171	168	197	216	270
5	Mai	65	66	39	38	34	67	98	362	229	261	285	337
6	Juni	65	51	46	25	33	65	96	234	232	243	289	318
7	Juli	86	65	48	36	34	59	90	142	192	245	283	323
8	August	74	53	40	35	29	90	107	257	222	229	265	310
9	September	58	65	46	33	34	96	132	343	234	233	289	353
10	Oktober	79	61	49	46	51	76	149	248	213	222	272	345
11	November	60	37	45	41	35	88	162	428	270	234	254	317
12	Dezember	70	56	33	53	41	66	120	330	188	191	247	306
13	Zusammen	779	634	496	449	411	912	1 371	3 366	2 550	2 577	3 069	3 628
													außerhalb
14	Januar	22	28	23	22	35	67	96	154	101	85	80	81
15	Februar	23	35	25	20	24	54	106	164	99	96	74	91
16	März	35	21	21	25	17	55	99	156	124	72	76	70
17	April	35	33	25	23	21	59	62	94	55	81	81	93
18	Mai	35	32	24	26	28	68	69	137	99	87	108	94
19	Juni	35	24	34	25	21	46	70	78	65	62	92	112
20	Juli	44	29	33	27	31	59	53	83	52	83	92	114
21	August	37	20	38	21	37	65	81	120	75	66	101	89
22	September	31	24	25	25	23	61	80	113	99	74	83	122
23	Oktober	38	33	20	23	27	48	102	133	90	103	100	103
24	November	33	27	15	21	35	78	119	176	102	78	81	89
25	Dezember	48	24	32	24	26	61	84	124	76	78	76	94
26	Zusammen	416	330	315	282	325	721	1 021	1 532	1 037	965	1 044	1 152
													innerhalb und außerhalb
27	Januar	85	75	60	62	69	153	218	463	315	260	297	342
28	Februar	80	82	59	40	41	127	219	425	259	252	284	324
29	März	74	53	47	54	48	127	201	437	352	263	318	325
30	April	98	87	78	76	59	133	142	265	223	278	297	363
31	Mai	100	98	63	64	62	135	167	499	328	348	393	431
32	Juni	100	75	80	50	54	111	166	312	297	305	381	430
33	Juli	130	94	81	63	65	118	143	225	244	328	375	437
34	August	111	73	78	56	66	155	188	377	297	295	366	399
35	September	89	89	71	58	57	157	212	456	333	307	372	475
36	Oktober	117	94	69	69	78	124	251	381	303	325	372	448
37	November	93	64	60	62	70	166	281	604	372	312	335	406
38	Dezember	118	80	65	77	67	127	204	454	264	269	323	400
39	Insgesamt	1 195	964	811	731	736	1 633	2 392	4 898	3 587	3 542	4 113	4 780

1) schwerwiegende Unfälle mit Sachschaden (im engeren Sinne)

und Unfallfolgen 2006
Unfälle mit Sachschaden nach Ortslage, Uhrzeit und Monaten

mit Sachschaden ¹⁾ in der Zeit von ... bis ... Uhr														Lfd. Nr.
12.00 12.59	13.00 13.59	14.00 14.59	15.00 15.59	16.00 16.59	17.00 17.59	18.00 18.59	19.00 19.59	20.00 20.59	21.00 21.59	22.00 22.59	23.00 23.59	ohne Angabe	insgesamt	
von Ortschaften														
253	317	273	334	302	381	335	218	131	108	83	70	-	4 410	1
274	309	292	251	295	250	342	224	142	110	91	66	-	4 027	2
286	309	331	347	352	298	245	229	161	108	87	67	-	4 348	3
287	293	347	364	366	383	311	210	134	125	97	67	-	4 421	4
399	450	482	474	490	509	469	303	178	118	142	86	-	5 981	5
394	398	413	437	469	450	381	276	277	135	103	119	-	5 549	6
323	342	312	384	392	394	390	314	217	135	126	126	-	5 058	7
338	401	412	495	536	495	452	301	195	142	144	85	-	5 707	8
396	459	434	478	529	519	469	270	217	143	112	88	-	6 030	9
376	451	449	486	529	447	359	294	215	142	123	98	-	5 780	10
360	409	401	412	422	578	477	294	185	156	114	83	-	5 862	11
336	379	325	359	387	472	404	269	189	156	129	87	-	5 193	12
4 022	4 517	4 471	4 821	5 069	5 176	4 634	3 202	2 241	1 578	1 351	1 042	-	62 366	13
von Ortschaften														
88	92	126	124	122	147	114	97	65	66	46	39	-	1 920	14
87	106	129	127	125	89	142	97	70	69	57	46	-	1 955	15
105	110	129	127	148	134	103	94	80	58	45	36	-	1 940	16
108	94	150	162	142	136	110	81	61	54	53	35	-	1 848	17
112	125	150	151	186	173	141	113	83	63	65	46	-	2 215	18
123	134	137	144	163	146	129	104	82	55	57	53	-	1 991	19
92	117	144	146	142	169	155	112	92	56	50	44	-	2 019	20
88	136	148	181	180	155	175	129	77	79	71	60	-	2 229	21
127	143	143	163	193	182	117	99	85	74	56	38	-	2 180	22
108	141	163	190	180	167	103	105	75	73	58	45	-	2 228	23
100	137	173	147	130	216	145	88	86	80	61	37	-	2 254	24
103	116	136	119	136	173	130	96	70	65	62	40	-	1 993	25
1 241	1 451	1 728	1 781	1 847	1 887	1 564	1 215	926	792	681	519	-	24 772	26
von Ortschaften														
341	409	399	458	424	528	449	315	196	174	129	109	-	6 330	27
361	415	421	378	420	339	484	321	212	179	148	112	-	5 982	28
391	419	460	474	500	432	348	323	241	166	132	103	-	6 288	29
395	387	497	526	508	519	421	291	195	179	150	102	-	6 269	30
511	575	632	625	676	682	610	416	261	181	207	132	-	8 196	31
517	532	550	581	632	596	510	380	359	190	160	172	-	7 540	32
415	459	456	530	534	563	545	426	309	191	176	170	-	7 077	33
426	537	560	676	716	650	627	430	272	221	215	145	-	7 936	34
523	602	577	641	722	701	586	369	302	217	168	126	-	8 210	35
484	592	612	676	709	614	462	399	290	215	181	143	-	8 008	36
460	546	574	559	552	794	622	382	271	236	175	120	-	8 116	37
439	495	461	478	523	645	534	365	259	221	191	127	-	7 186	38
5 263	5 968	6 199	6 602	6 916	7 063	6 198	4 417	3 167	2 370	2 032	1 561	-	87 138	39

Noch: 4. Straßenverkehrsunfälle
4.7 Unfälle mit Personenschaden

Lfd. Nr.	Monate	Unfälle mit Personenschaden											
		0.00 0.59	1.00 1.59	2.00 2.59	3.00 3.59	4.00 4.59	5.00 5.59	6.00 6.59	7.00 7.59	8.00 8.59	9.00 9.59	10.00 10.59	11.00 11.59
innerhalb													
1	Januar	35	27	19	23	17	60	86	242	166	132	155	192
2	Februar	27	25	15	10	10	41	83	211	116	112	167	170
3	März	19	17	16	11	17	45	73	229	165	140	190	193
4	April	39	30	30	25	20	41	56	140	126	146	161	213
5	Mai	40	37	24	17	21	47	79	300	172	216	221	277
6	Juni	48	36	29	16	20	45	67	197	198	185	241	271
7	Juli	61	50	29	22	18	37	66	117	152	201	248	280
8	August	47	33	20	17	18	65	81	221	179	179	212	269
9	September	36	34	26	20	20	66	107	296	195	181	242	303
10	Oktober	47	30	26	24	26	51	117	206	156	167	223	279
11	November	37	19	25	17	19	66	118	364	210	183	191	248
12	Dezember	41	27	20	30	26	41	81	269	149	146	182	243
13	Zusammen	477	365	279	232	232	605	1 014	2 792	1 984	1 988	2 433	2 938
außerhalb													
14	Januar	12	12	11	14	20	36	64	106	65	54	52	49
15	Februar	15	20	13	11	17	26	68	102	55	54	39	46
16	März	16	15	10	10	12	29	62	108	70	46	50	42
17	April	13	18	10	13	11	34	36	58	41	53	49	65
18	Mai	24	16	13	10	12	41	46	84	66	64	70	68
19	Juni	22	14	24	16	12	29	50	58	44	42	70	85
20	Juli	33	22	21	21	23	37	37	62	36	58	71	90
21	August	18	13	25	12	19	41	58	67	52	42	66	56
22	September	19	12	15	16	14	38	59	80	63	54	64	89
23	Oktober	19	18	8	10	15	29	68	102	57	66	70	76
24	November	14	15	10	11	21	53	79	118	69	52	52	60
25	Dezember	29	15	18	13	12	33	55	87	52	44	52	65
26	Zusammen	234	190	178	157	188	426	682	1 032	670	629	705	791
innerhalb und außerhalb													
27	Januar	47	39	30	37	37	96	150	348	231	186	207	241
28	Februar	42	45	28	21	27	67	151	313	171	166	206	216
29	März	35	32	26	21	29	74	135	337	235	186	240	235
30	April	52	48	40	38	31	75	92	198	167	199	210	278
31	Mai	64	53	37	27	33	88	125	384	238	280	291	345
32	Juni	70	50	53	32	32	74	117	255	242	227	311	356
33	Juli	94	72	50	43	41	74	103	179	188	259	319	370
34	August	65	46	45	29	37	106	139	288	231	221	278	325
35	September	55	46	41	36	34	104	166	376	258	235	306	392
36	Oktober	66	48	34	34	41	80	185	308	213	233	293	355
37	November	51	34	35	28	40	119	197	482	279	235	243	308
38	Dezember	70	42	38	43	38	74	136	356	201	190	234	308
39	Insgesamt	711	555	457	389	420	1 031	1 696	3 824	2 654	2 617	3 138	3 729

**und Unfallfolgen 2006
nach Ortslage, Uhrzeit und Monaten**

in der Zeit von ... bis ... Uhr														Lfd. Nr.
12.00 12.59	13.00 13.59	14.00 14.59	15.00 15.59	16.00 16.59	17.00 17.59	18.00 18.59	19.00 19.59	20.00 20.59	21.00 21.59	22.00 22.59	23.00 23.59	ohne Angabe	insgesamt	
von Ortschaften														
192	243	199	255	235	274	263	152	83	66	53	41	-	3 210	1
193	240	231	191	225	181	248	152	94	69	44	43	-	2 898	2
213	250	246	267	267	232	192	180	107	70	51	40	-	3 230	3
227	225	270	296	306	301	252	156	91	91	68	48	-	3 358	4
321	371	390	401	409	441	362	244	132	94	99	55	-	4 770	5
350	342	356	370	396	377	330	227	223	109	69	93	-	4 595	6
261	293	275	320	322	343	333	258	185	112	98	98	-	4 179	7
300	342	344	414	440	399	373	232	152	111	101	52	-	4 601	8
339	392	364	419	463	442	412	228	180	106	78	52	-	5 001	9
312	369	373	405	440	373	293	233	155	101	92	61	-	4 559	10
275	331	319	333	326	472	377	218	130	93	69	43	-	4 483	11
263	285	249	272	308	375	315	191	132	105	83	51	-	3 884	12
3 246	3 683	3 616	3 943	4 137	4 210	3 750	2 471	1 664	1 127	905	677	-	48 768	13
von Ortschaften														
59	65	87	70	70	92	69	68	35	42	28	20	-	1 200	14
59	71	83	77	70	48	89	45	44	40	28	23	-	1 143	15
65	68	91	94	103	85	67	56	39	32	29	19	-	1 218	16
77	64	108	105	104	91	69	52	38	35	31	26	-	1 201	17
78	90	112	111	135	129	97	73	50	38	37	30	-	1 494	18
100	110	112	107	126	110	97	74	62	37	43	35	-	1 479	19
76	97	117	105	99	133	108	92	62	41	33	32	-	1 506	20
53	93	105	135	123	107	104	75	44	41	39	32	-	1 420	21
94	117	108	124	162	141	89	81	58	50	35	25	-	1 607	22
78	104	116	145	132	111	70	76	49	49	35	22	-	1 525	23
55	86	121	100	78	143	103	54	54	55	41	16	-	1 460	24
66	88	85	75	84	110	88	63	46	32	35	29	-	1 276	25
860	1 053	1 245	1 248	1 286	1 300	1 050	809	581	492	414	309	-	16 529	26
von Ortschaften														
251	308	286	325	305	366	332	220	118	108	81	61	-	4 410	27
252	311	314	268	295	229	337	197	138	109	72	66	-	4 041	28
278	318	337	361	370	317	259	236	146	102	80	59	-	4 448	29
304	289	378	401	410	392	321	208	129	126	99	74	-	4 559	30
399	461	502	512	544	570	459	317	182	132	136	85	-	6 264	31
450	452	468	477	522	487	427	301	285	146	112	128	-	6 074	32
337	390	392	425	421	476	441	350	247	153	131	130	-	5 685	33
353	435	449	549	563	506	477	307	196	152	140	84	-	6 021	34
433	509	472	543	625	583	501	309	238	156	113	77	-	6 608	35
390	473	489	550	572	484	363	309	204	150	127	83	-	6 084	36
330	417	440	433	404	615	480	272	184	148	110	59	-	5 943	37
329	373	334	347	392	485	403	254	178	137	118	80	-	5 160	38
4 106	4 736	4 861	5 191	5 423	5 510	4 800	3 280	2 245	1 619	1 319	986	-	65 297	39

Noch: 4. Straßenverkehrsunfälle und Unfallfolgen 2006
4.8 Nach Ortslage und zulässigen Höchstgeschwindigkeiten

Geschwindigkeitsbegrenzung am Unfallort	Unfälle mit Personenschaden				Verunglückte				Schwer- wiegende Unfälle mit Sach- schaden (i. e. S.)
	insgesamt	mit			insgesamt	davon			
		Getöteten	Schwer- verletzten	Leicht- verletzten		Getötete	Schwer- verletzte	Leicht- verletzte	
innerhalb von Ortschaften									
Insgesamt	48 768	233	8 355	40 180	58 504	236	8 932	49 336	13 598
davon									
bis 5 km/h	41	–	7	34	47	–	7	40	5
bis 10 km/h	60	–	8	52	66	–	8	58	23
bis 15 km/h	2	–	–	2	2	–	–	2	3
bis 20 km/h	69	1	9	59	76	1	10	65	10
bis 25 km/h	–	–	–	–	–	–	–	–	–
bis 30 km/h	5 333	17	927	4 389	5 991	17	970	5 004	1 450
bis 40 km/h	120	–	26	94	155	–	28	127	32
bis 50 km/h	8 639	64	1 554	7 021	10 736	64	1 695	8 977	2 783
bis 60 km/h	375	2	67	306	510	2	75	433	102
bis 70 km/h	897	12	193	692	1 261	12	233	1 016	331
bis 80 km/h	66	2	11	53	106	2	11	93	27
bis 90 km/h	–	–	–	–	–	–	–	–	–
bis 100 km/h	70	1	24	45	108	1	34	73	15
Fußgänger-/Verkehrs- beruhigter Bereich	443	–	62	381	473	–	62	411	40
Zone 20 km/h	19	–	3	16	20	–	3	17	2
Zone 30 km/h	2 280	4	414	1 862	2 511	4	426	2 081	641
ohne Angabe	30 354	130	5 050	25 174	36 442	133	5 370	30 939	8 134
außerhalb von Ortschaften, ohne Bundesautobahnen									
Insgesamt	12 637	362	3 582	8 693	18 022	387	4 359	13 276	4 731
davon									
bis 5 km/h	2	–	–	2	2	–	–	2	–
bis 10 km/h	2	–	–	2	2	–	–	2	2
bis 15 km/h	–	–	–	–	–	–	–	–	–
bis 20 km/h	3	–	1	2	3	–	1	2	2
bis 25 km/h	–	–	–	–	–	–	–	–	–
bis 30 km/h	116	3	39	74	146	3	45	98	50
bis 40 km/h	45	–	12	33	58	–	13	45	24
bis 50 km/h	2 120	37	477	1 606	2 949	38	566	2 345	835
bis 60 km/h	270	4	69	197	370	4	76	290	132
bis 70 km/h	4 459	106	1 216	3 137	6 708	116	1 529	5 063	1 707
bis 80 km/h	126	2	35	89	174	2	42	130	61
bis 90 km/h	11	1	5	5	12	1	5	6	7
bis 100 km/h	605	27	202	376	830	28	248	554	212
bis 110 km/h	–	–	–	–	–	–	–	–	–
bis 120 km/h	27	1	1	25	31	1	1	29	20
bis 130 km/h	–	–	–	–	–	–	–	–	–
ohne Angabe	4 851	181	1 525	3 145	6 737	194	1 833	4 710	1 679
auf Bundesautobahnen									
Insgesamt	3 892	92	924	2 876	5 884	109	1 205	4 570	3 512
davon									
bis 30 km/h	4	–	–	4	4	–	–	4	3
bis 40 km/h	15	–	2	13	22	–	2	20	37
bis 50 km/h	15	–	2	13	21	–	2	19	13
bis 60 km/h	226	3	44	179	313	3	53	257	185
bis 70 km/h	7	–	–	7	10	–	–	10	3
bis 80 km/h	409	4	80	325	619	4	98	517	350
bis 90 km/h	–	–	–	–	–	–	–	–	–
bis 100 km/h	442	7	92	343	670	10	113	547	299
bis 110 km/h	–	–	–	–	–	–	–	–	–
bis 120 km/h	383	6	68	309	583	7	83	493	276
bis 130 km/h	3	–	1	2	3	–	1	2	5
ohne Angabe	2 388	72	635	1 681	3 639	85	853	2 701	2 341

Noch: 4. Straßenverkehrsunfälle und Unfallfolgen 2006
4.9 Nach Geschwindigkeitsbegrenzungen in Baustellenbereichen und freien Strecken auf Bundesautobahnen

Geschwindigkeitsbegrenzung am Unfallort	Unfälle mit Personenschaden				Verunglückte				Schwerwiegende Unfälle mit Sachschaden (i. e. S.)
	insgesamt	mit			insgesamt	davon			
		Getöteten	Schwer- verletzten	Leicht- verletzten		Getötete	Schwer- verletzte	Leicht- verletzte	

Geschwindigkeitsunfälle¹⁾

im Baustellenbereich

Insgesamt	114	2	25	87	200	2	33	165	73
ohne Geschwindigkeitsbegrenzung am Unfallort	7	1	4	2	14	1	6	7	6
mit Geschwindigkeitsbegrenzung am Unfallort	107	1	21	85	186	1	27	158	67
bis 60 km/h	51	1	8	42	75	1	9	65	34
bis 80 km/h	50	–	8	42	97	–	13	84	31
bis 100 km/h	3	–	3	–	4	–	3	1	1
bis 120 km/h	3	–	2	1	10	–	2	8	1
bis 130 km/h	–	–	–	–	–	–	–	–	–

auf anderen Strecken

Insgesamt	1 442	48	404	990	2 311	59	560	1 692	1 848
ohne Geschwindigkeitsbegrenzung am Unfallort	944	38	284	622	1 525	47	403	1 075	1 338
mit Geschwindigkeitsbegrenzung am Unfallort	498	10	120	368	786	12	157	617	510
bis 60 km/h	75	2	21	52	109	2	26	81	105
bis 80 km/h	132	2	38	92	201	2	48	151	154
bis 100 km/h	155	2	37	116	251	4	47	200	124
bis 120 km/h	133	4	23	106	222	4	35	183	122
bis 130 km/h	3	–	1	2	3	–	1	2	5

Geschwindigkeitsunfälle

Insgesamt	1 556	50	429	1 077	2 511	61	593	1 857	1 921
ohne Geschwindigkeitsbegrenzung am Unfallort	951	39	288	624	1 539	48	409	1 082	1 344
mit Geschwindigkeitsbegrenzung am Unfallort	605	11	141	453	972	13	184	775	577
bis 60 km/h	126	3	29	94	184	3	35	146	139
bis 80 km/h	182	2	46	134	298	2	61	235	185
bis 100 km/h	158	2	40	116	255	4	50	201	125
bis 120 km/h	136	4	25	107	232	4	37	191	123
bis 130 km/h	3	–	1	2	3	–	1	2	5

1) Unfälle, bei denen mindesten einem der Beteiligten nicht „angepasste Geschwindigkeit“ vorgeworfen wurde – 2) Unfälle, bei denen „nicht angepasste Geschwindigkeit“ nicht mitverursachend war

Noch: 4. Straßenverkehrsunfälle und Unfallfolgen 2006
Noch: 4.9 Nach Geschwindigkeitsbegrenzungen in Baustellenbereichen und freien Strecken auf Bundesautobahnen

Geschwindigkeitsbegrenzung am Unfallort	Unfälle mit Personenschaden				Verunglückte				Schwerwiegende Unfälle mit Sachschaden (i. e. S.)
	insgesamt	mit			insgesamt	davon			
		Getöteten	Schwer- verletzten	Leicht- verletzten		Getötete	Schwer- verletzte	Leicht- verletzte	

andere Unfälle²⁾

im Baustellenbereich

Insgesamt	187	1	34	152	263	1	38	224	157
ohne Geschwindigkeitsbegrenzung am Unfallort	6	–	2	4	10	–	2	8	5
mit Geschwindigkeitsbegrenzung am Unfallort	181	1	32	148	253	1	36	216	152
bis 60 km/h	90	–	15	75	121	–	18	103	73
bis 80 km/h	87	1	15	71	125	1	16	108	75
bis 100 km/h	3	–	2	1	6	–	2	4	3
bis 120 km/h	1	–	–	1	1	–	–	1	1
bis 130 km/h	–	–	–	–	–	–	–	–	–

auf anderen Strecken

Insgesamt	2 149	41	461	1 647	3 110	47	574	2 489	1 434
ohne Geschwindigkeitsbegrenzung am Unfallort	1 431	33	345	1 053	2 090	37	442	1 611	992
mit Geschwindigkeitsbegrenzung am Unfallort	718	8	116	594	1 020	10	132	878	442
bis 60 km/h	44	–	4	40	55	–	4	51	26
bis 80 km/h	147	1	19	127	206	1	21	184	93
bis 100 km/h	281	5	50	226	409	6	61	342	171
bis 120 km/h	246	2	43	201	350	3	46	301	152
bis 130 km/h	–	–	–	–	–	–	–	–	–

andere Unfälle

Insgesamt	2 336	42	495	1 799	3 373	48	612	2 713	1 591
ohne Geschwindigkeitsbegrenzung am Unfallort	1 437	33	347	1 057	2 100	37	444	1 619	997
mit Geschwindigkeitsbegrenzung am Unfallort	899	9	148	742	1 273	11	168	1 094	594
bis 60 km/h	134	–	19	115	176	–	22	154	99
bis 80 km/h	234	2	34	198	331	2	37	292	168
bis 100 km/h	284	5	52	227	415	6	63	346	174
bis 120 km/h	247	2	43	202	351	3	46	302	153
bis 130 km/h	–	–	–	–	–	–	–	–	–

Noch: 4. Straßenverkehrsunfälle und Unfallfolgen 2006
Noch: 4.9 Nach Geschwindigkeitsbegrenzungen in Baustellenbereichen und freien Strecken auf Bundesautobahnen

Geschwindigkeitsbegrenzung am Unfallort	Unfälle mit Personenschaden				Verunglückte				Schwer- wiegende Unfälle mit Sach- schaden (i. e. S.)
	insgesamt	mit			insgesamt	davon			
		Getöteten	Schwer- verletzten	Leicht- verletzten		Getötete	Schwer- verletzte	Leicht- verletzte	
Insgesamt									
im Baustellenbereich									
Insgesamt	301	3	59	239	463	3	71	389	230
ohne Geschwindigkeits- begrenzung am Unfallort	13	1	6	6	24	1	8	15	11
mit Geschwindigkeits- begrenzung am Unfallort	288	2	53	233	439	2	63	374	219
bis 60 km/h	141	1	23	117	196	1	27	168	107
bis 80 km/h	137	1	23	113	222	1	29	192	106
bis 100 km/h	6	–	5	1	10	–	5	5	4
bis 120 km/h	4	–	2	2	11	–	2	9	2
bis 130 km/h	–	–	–	–	–	–	–	–	–
auf anderen Strecken									
Insgesamt	3 591	89	865	2 637	5 421	106	1 134	4 181	3 282
ohne Geschwindigkeits- begrenzung am Unfallort	2 375	71	629	1 675	3 615	84	845	2 686	2 330
mit Geschwindigkeits- begrenzung am Unfallort	1 216	18	236	962	1 806	22	289	1 495	952
bis 60 km/h	119	2	25	92	164	2	30	132	131
bis 80 km/h	279	3	57	219	407	3	69	335	247
bis 100 km/h	436	7	87	342	660	10	108	542	295
bis 120 km/h	379	6	66	307	572	7	81	484	274
bis 130 km/h	3	–	1	2	3	–	1	2	5
Insgesamt									
Insgesamt	3 892	92	924	2 876	5 884	109	1 205	4 570	3 512
ohne Geschwindigkeits- begrenzung am Unfallort	2 388	72	635	1 681	3 639	85	853	2 701	2 341
mit Geschwindigkeits- begrenzung am Unfallort	1 504	20	289	1 195	2 245	24	352	1 869	1 171
bis 60 km/h	260	3	48	209	360	3	57	300	238
bis 80 km/h	416	4	80	332	629	4	98	527	353
bis 100 km/h	442	7	92	343	670	10	113	547	299
bis 120 km/h	383	6	68	309	583	7	83	493	276
bis 130 km/h	3	–	1	2	3	–	1	2	5

5. Beteiligte an Straßenverkehrsunfällen 2006

5.1 Alleinunfälle und Unfälle mit zwei Beteiligten nach Ortslage, Unfallverursachern und Unfallgegnern

Unfälle Verkehrsteilnehmer (zweiter Beteiligter)	Beteiligte an Unfällen													
	insgesamt	darunter erster Beteiligter (Hauptverursacher)												
		Mofa, Moped	Motorrad	Personenkraftwagen	Kraftomnibus, Obus	Liefer- und Lastkraftwagen	Sattelschlepper	landw. Zugmaschine	andere Zugmaschine	Lkw mit Spezialaufbau	Fahrrad	anderes Fahrzeug	Fußgänger	sonstige Person
Unfälle mit Personenschaden														
innerhalb von Ortschaften														
Alleinunfälle	4 795	856	689	1 578	105	81	12	8	1	3	1 414	48	-	-
Unfälle zwischen zwei Beteiligten insgesamt	39 715	1 397	926	27 146	341	1 928	232	58	7	26	4 500	481	2 529	144
Mofa, Moped	2 342	56	15	1 936	14	134	10	3	-	1	61	35	66	11
Motorrad	2 354	31	31	1 929	16	125	17	10	1	2	77	30	69	16
Personenkraftwagen	18 036	1 027	697	10 658	98	811	100	30	4	12	2 610	154	1 817	18
Kraftomnibus, Obus	649	13	9	390	6	32	4	1	-	2	68	7	110	7
Liefer-, Lastkraftwagen	872	62	39	475	13	52	15	2	1	-	132	5	75	1
Sattelschlepper	109	8	6	68	2	7	2	-	-	-	12	-	3	1
landw. Zugmaschine	25	3	2	12	1	1	-	-	-	-	5	-	1	-
andere Zugmaschine	5	-	-	4	-	1	-	-	-	-	-	-	-	-
Lkw mit Spezialaufbau	15	2	-	10	-	-	-	-	-	-	1	1	1	-
Fahrrad	9 386	88	53	7 195	46	462	55	6	1	5	965	124	300	86
anderes Fahrzeug	489	18	14	271	6	28	6	-	-	-	49	8	87	2
Fußgänger	5 326	82	58	4 146	120	265	20	6	-	4	511	112	-	2
sonstige Person	107	7	2	52	19	10	3	-	-	-	9	5	-	-
außerhalb von Ortschaften														
Alleinunfälle	4 933	214	738	3 442	13	156	82	13	6	4	231	34	-	-
Unfälle zwischen zwei Beteiligten insgesamt	9 427	203	395	6 843	36	793	302	71	7	13	447	113	154	50
Mofa, Moped	332	8	3	253	3	34	7	4	-	-	7	8	1	4
Motorrad	768	15	44	573	1	55	11	18	-	3	21	19	7	1
Personenkraftwagen	6 319	120	269	4 697	21	507	217	32	5	9	250	59	115	18
Kraftomnibus, Obus	50	1	3	38	-	4	1	-	-	-	-	-	3	-
Liefer-, Lastkraftwagen	540	15	27	346	2	85	29	3	1	1	19	6	5	1
Sattelschlepper	270	1	10	184	-	35	29	1	1	-	3	3	3	-
landw. Zugmaschine	50	3	9	31	-	3	1	1	-	-	2	-	-	-
andere Zugmaschine	10	-	2	7	-	1	-	-	-	-	-	-	-	-
Lkw mit Spezialaufbau	12	1	-	11	-	-	-	-	-	-	-	-	-	-
Fahrrad	805	19	13	534	3	53	5	10	-	-	113	12	18	25
anderes Fahrzeug	72	5	6	42	1	6	1	-	-	-	7	1	2	1
Fußgänger	187	14	5	123	4	9	-	2	-	-	25	5	-	-
sonstige Person	12	1	4	4	1	1	1	-	-	-	-	-	-	-
innerhalb und außerhalb von Ortschaften														
Alleinunfälle	9 728	1 070	1 427	5 020	118	237	94	21	7	7	1 645	82	-	-
Unfälle zwischen zwei Beteiligten insgesamt	49 142	1 600	1 321	33 989	377	2 721	534	129	14	39	4 947	594	2 683	194
Mofa, Moped	2 674	64	18	2 189	17	168	17	7	-	1	68	43	67	15
Motorrad	3 122	46	75	2 502	17	180	28	28	1	5	98	49	76	17
Personenkraftwagen	24 355	1 147	966	15 355	119	1 318	317	62	9	21	2 860	213	1 932	36
Kraftomnibus, Obus	699	14	12	428	6	36	5	1	-	2	68	7	113	7
Liefer-, Lastkraftwagen	1 412	77	66	821	15	137	44	5	2	1	151	11	80	2
Sattelschlepper	379	9	16	252	2	42	31	1	1	-	15	3	6	1
landw. Zugmaschine	75	6	11	43	1	4	1	1	-	-	7	-	1	-
andere Zugmaschine	15	-	2	11	-	2	-	-	-	-	-	-	-	-
Lkw mit Spezialaufbau	27	3	-	21	-	-	-	-	-	-	1	1	1	-
Fahrrad	10 191	107	66	7 729	49	515	60	16	1	5	1 078	136	318	111
anderes Fahrzeug	561	23	20	313	7	34	7	-	-	-	56	9	89	3
Fußgänger	5 513	96	63	4 269	124	274	20	8	-	4	536	117	-	2
sonstige Person	119	8	6	56	20	11	4	-	-	-	9	5	-	-

Noch: 5. Beteiligte an Straßenverkehrsunfällen 2006
5.2 Unfallflucht

Art der Verkehrsbeteiligung	Beteiligte an Unfällen mit									
	Personenschaden		Getöteten		Schwer- verletzten	Leicht- verletzten	Sachschaden (schwerw. i. e. S.)		Personen- und Sachschaden (i. e. S.)	
	zusammen	darunter unfall- flüchtig	zusammen	darunter unfall- flüchtig			zusammen	darunter unfall- flüchtig	zusammen	darunter unfall- flüchtig
Führer von										
Kleinkrafträdern	3 547	110	15	–	716	2 816	189	20	3 736	130
Mofas 25	2 089	83	10	–	383	1 696	143	9	2 232	92
Leichtkrafträdern	776	12	5	–	188	583	45	3	821	15
Krafträdern	5 227	79	129	1	1 717	3 381	349	26	5 576	105
Kraftrollern	339	53	3	–	90	246	17	4	356	57
Motorzweirädern										
zusammen	11 978	337	162	1	3 094	8 722	743	62	12 721	399
Personenkraftwagen	79 306	4 336	703	11	13 047	65 556	36 369	2 562	115 675	6 898
Kraftomnibussen	1 330	123	12	–	239	1 079	209	14	1 539	137
Oberleitungsomnibussen	11	1	–	–	2	9	–	–	11	1
Liefer- und Lastkraftwagen										
ohne Anhänger	4 924	337	79	–	885	3 960	2 053	177	6 977	514
davon										
mit zulässigem										
Gesamtgewicht										
bis 2 000 kg	630	21	4	–	98	528	278	10	908	31
2 001 – 3 500 kg	2 539	108	28	–	431	2 080	978	26	3 517	134
3 501 – 7 500 kg	726	28	17	–	143	566	295	17	1 021	45
7 501 – 9 000 kg	13	–	1	–	3	9	6	–	19	–
9 001 – 12 000 kg	141	3	3	–	35	103	57	5	198	8
12 001 – 16 000 kg	29	–	1	–	6	22	15	–	44	–
16 001 und mehr kg	450	21	16	–	98	336	203	8	653	29
ohne Angabe	396	156	9	–	71	316	221	111	617	267
Liefer- und Lastkraftwagen										
mit Anhänger	763	53	24	–	200	539	427	51	1 190	104
davon										
mit zulässigem										
Gesamtgewicht ¹⁾										
bis 2 000 kg	10	–	–	–	1	9	1	–	11	–
2 001 – 3 500 kg	107	12	1	–	27	79	60	3	167	15
3 501 – 7 500 kg	94	4	2	–	19	73	40	5	134	9
7 501 – 9 000 kg	2	–	–	–	–	2	–	–	2	–
9 001 – 12 000 kg	16	1	–	–	6	10	12	–	28	1
12 001 – 16 000 kg	10	–	–	–	1	9	7	2	17	2
16 001 und mehr kg	373	9	16	–	106	251	215	13	588	22
ohne Angabe	151	27	5	–	40	106	92	28	243	55
Liefer- und Lastkraftwagen										
zusammen	5 687	390	103	–	1 085	4 499	2 480	228	8 167	618
darunter mit Tankauflagen	50	3	2	–	8	40	26	–	76	3
Sattelschleppern	1 414	75	66	2	407	941	758	100	2 172	175
darunter mit										
Tankauflagen	49	1	2	–	16	31	15	–	64	1
landwirtschaftlichen										
Zugmaschinen	253	11	11	–	75	167	103	4	356	15
anderen Zugmaschinen	47	4	1	–	17	29	17	–	64	4
darunter mit Tankauflagen	–	–	–	–	–	–	–	–	–	–
Tankkraftwagen	7	1	–	–	1	6	1	–	8	1
Lastkraftwagen mit										
Spezialaufbau	94	2	1	–	23	70	40	5	134	7
Güterkraftfahrzeugen,										
ohne landwirtschaftliche										
Zugmaschinen zusammen	7 249	472	171	2	1 533	5 545	3 296	333	10 545	805
übrigen Kraftfahrzeugen	543	28	13	1	99	431	182	11	725	39
Kraftfahrzeugen zusammen	100 670	5 308	1 072	15	18 089	81 509	40 902	2 986	141 572	8 294
Straßenbahnen	299	11	7	–	77	215	110	–	409	11
Eisenbahnen	27	–	5	–	9	13	17	–	44	–
Fahrrädern	17 750	762	95	3	3 257	14 398	49	27	17 799	789
Fußgänger	9 268	241	142	2	2 408	6 718	52	37	9 320	278
Handwagen, Handkarren	4	–	–	–	1	3	–	–	4	–
Tierführer, Treiber	121	22	–	–	22	99	4	3	125	25
Bespannte Fuhrwerke	8	–	–	–	5	3	–	–	8	–
Sonstige und unbekannte										
Fahrzeuge	581	267	4	1	117	460	409	272	990	539
Andere Personen	276	28	3	–	52	221	40	14	316	42
Unfallbeteiligte insgesamt	129 004	6 639	1 328	21	24 037	103 639	41 583	3 339	170 587	9 978
darunter Fahrzeugführer	119 335	6 348	1 183	19	21 554	96 598	41 487	3 285	160 822	9 633

1) mit zulässigem Gesamtgewicht des Zugfahrzeuges

Noch: 5. Beteiligte an Straßenverkehrsunfällen 2006
5.3 Nach Monaten

Art der Verkehrsbeteiligung	Straßenverkehrsunfälle												
	ins- gesamt	Jan.	Febr.	März	April	Mai	Juni	Juli	Aug.	Sept.	Okt.	Nov.	Dez.
bei Unfällen mit Personenschaden													
Führer von													
Kleinkrafträdern	3 547	169	134	170	200	333	317	343	395	386	400	399	301
Mofas 25	2 089	117	99	114	150	180	213	191	202	251	207	214	151
Leichtkrafträdern	776	24	22	24	28	48	44	64	53	132	135	120	82
Krafträdern	5 227	119	128	209	469	651	816	684	527	743	502	238	141
Kraftröllern	339	12	9	17	19	27	37	29	29	59	52	34	15
Motorzweirädern zusammen	11 978	441	392	534	866	1 239	1 427	1 311	1 206	1 571	1 296	1 005	690
Personenkraftwagen	79 306	5 853	5 443	5 990	5 769	7 426	6 576	6 029	7 113	7 286	7 370	7 654	6 797
Kraftomnibussen	1 330	101	87	107	92	120	122	100	111	117	124	132	117
Oberleitungsomnibussen	11	2	–	1	1	1	1	–	1	1	2	1	–
Liefer- und Lastkraftwagen ohne Anhänger	4 924	374	314	335	321	443	443	429	475	449	442	497	402
davon mit zulässigem Gesamtgewicht													
bis 2 000 kg	630	46	34	49	43	60	49	55	63	44	56	74	57
2 001 – 3 500 kg	2 539	197	161	167	161	219	233	231	240	235	236	252	207
3 501 – 7 500 kg	726	54	47	57	59	73	67	62	72	62	51	72	50
7 501 – 9 000 kg	13	2	1	2	–	1	–	2	–	1	1	1	2
9 001 – 12 000 kg	141	15	9	9	7	11	13	12	16	17	10	12	10
12 001 – 16 000 kg	29	3	2	3	3	–	2	1	6	1	2	4	2
16 001 und mehr kg	450	24	27	26	30	41	50	33	45	48	47	40	39
ohne Angabe	396	33	33	22	18	38	29	33	33	41	39	42	35
Liefer- und Lastkraftwagen mit Anhänger	763	85	43	68	48	60	60	67	67	70	67	62	66
davon mit zulässigem Gesamtgewicht ¹⁾													
bis 2 000 kg	10	1	–	–	–	1	2	1	–	–	2	1	2
2 001 – 3 500 kg	107	4	4	9	8	8	10	7	14	12	12	9	10
3 501 – 7 500 kg	94	10	3	13	6	5	10	11	10	8	5	6	7
7 501 – 9 000 kg	2	–	–	1	–	–	–	–	–	–	–	1	–
9 001 – 12 000 kg	16	2	1	1	–	2	2	–	3	2	1	–	2
12 001 – 16 000 kg	10	1	1	–	1	1	–	–	1	3	1	1	–
16 001 und mehr kg	373	44	29	33	22	31	29	35	31	28	27	28	36
ohne Angabe	151	23	5	11	11	12	7	13	8	17	19	16	9
Liefer- und Lastkraftwagen zusammen	5 687	459	357	403	369	503	503	496	542	519	509	559	468
darunter mit Tankauflagen	50	8	2	–	4	3	3	3	5	7	4	4	7
Sattelschleppern	1 414	102	106	112	93	164	145	117	96	128	124	125	102
darunter mit Tankauflagen	49	9	2	3	–	5	5	4	–	6	3	10	2
landwirtschaftlichen													
Zugmaschinen	253	17	9	6	15	23	30	35	22	46	22	10	18
anderen Zugmaschinen	47	2	4	5	5	5	2	4	3	5	7	3	2
darunter mit Tankauflagen	–	–	–	–	–	–	–	–	–	–	–	–	–
Tankkraftwagen	7	–	–	2	1	–	–	–	1	–	2	1	–
Lastkraftwagen mit Spezialaufbau	94	5	8	13	4	7	7	6	4	12	11	8	9
Güterkraftfahrzeugen, ohne landwirtschaftliche													
Zugmaschinen zusammen	7 249	568	475	535	472	679	657	623	646	664	653	696	581
übrigen Kraftfahrzeugen	543	39	33	44	33	54	49	63	40	58	54	43	33
Kraftfahrzeugen zusammen	100 670	7 021	6 439	7 217	7 248	9 542	8 862	8 161	9 139	9 743	9 521	9 541	8 236
Straßenbahnen	299	25	24	31	18	26	23	20	24	25	29	26	28
Eisenbahnen	27	2	3	1	–	2	3	2	2	2	3	5	2
Fahrrädern	17 750	823	693	912	1 099	1 982	2 133	2 091	1 827	2 349	1 641	1 264	936
Fußgänger	9 268	811	745	703	580	782	776	556	742	802	780	1 021	970
Handwagen, Handkarren	4	2	–	–	–	–	–	–	–	1	–	1	–
Tierführer, Treiber	121	3	7	2	7	9	12	17	10	17	16	11	10
Bespannte Fuhrwerke	8	1	–	–	1	1	2	1	1	–	1	–	–
Sonstige und unbekannte Fzg.	581	35	25	34	50	56	44	60	51	64	57	56	49
Andere Personen	276	24	22	23	11	27	26	25	26	27	18	15	32
Unfallbeteiligte insgesamt	129 004	8 747	7 958	8 923	9 014	12 427	11 881	10 933	11 822	13 030	12 066	11 940	10 263
darunter Fahrzeugführer	119 335	7 907	7 184	8 195	8 416	11 609	11 067	10 335	11 044	12 183	11 252	10 892	9 251

1) mit zulässigem Gesamtgewicht des Zugfahrzeuges

Noch: 5. Beteiligte an Straßenverkehrsunfällen 2006
Noch: 5.3 Nach Monaten

Art der Verkehrsbeteiligung	Straßenverkehrsunfälle												
	insgesamt	Jan.	Febr.	März	April	Mai	Juni	Juli	Aug.	Sept.	Okt.	Nov.	Dez.
bei schwerwiegenden Unfällen mit Sachschaden (i. e. S.)													
Führer von													
Kleinkrafträdern	189	10	11	9	11	21	13	12	20	17	22	20	23
Mofas 25	143	12	9	11	6	13	4	7	14	13	20	17	17
Leichtkrafträdern	45	2	2	3	3	7	1	2	3	3	7	6	6
Krafträdern	349	18	12	15	29	44	43	38	35	46	33	22	14
Kraftrollern	17	1	1	1	–	1	1	2	2	2	2	3	1
Motorzweirädern zusammen	743	43	35	39	49	86	62	61	74	81	84	68	61
Personenkraftwagen	36 369	3 220	3 176	3 089	2 897	3 212	2 456	2 320	3 052	2 665	3 142	3 701	3 439
Kraftomnibussen	209	15	22	20	7	20	20	15	19	13	21	22	15
Oberleitungsomnibussen	–	–	–	–	–	–	–	–	–	–	–	–	–
Liefer- und Lastkraftwagen ohne Anhänger	2 053	184	192	188	161	163	152	120	166	154	200	203	170
davon mit zulässigem Gesamtgewicht													
bis 2 000 kg	278	35	31	17	17	20	19	14	27	19	28	31	20
2 001 – 3 500 kg	978	82	102	92	73	76	76	54	73	74	86	102	88
3 501 – 7 500 kg	295	24	14	27	29	29	23	17	27	28	33	26	18
7 501 – 9 000 kg	6	1	–	–	2	–	–	1	–	–	–	–	2
9 001 – 12 000 kg	57	11	6	6	3	3	3	4	4	2	8	2	5
12 001 – 16 000 kg	15	1	–	2	–	3	2	–	1	–	3	3	–
16 001 und mehr kg ohne Angabe	203	12	14	24	20	16	14	12	15	17	22	19	18
Liefer- und Lastkraftwagen mit Anhänger	221	18	25	20	17	16	15	18	19	14	20	20	19
davon mit zulässigem Gesamtgewicht ¹⁾													
bis 2 000 kg	1	–	–	–	–	1	–	–	–	–	–	–	–
2 001 – 3 500 kg	60	3	2	4	5	7	5	6	4	3	9	7	5
3 501 – 7 500 kg	40	4	3	2	5	5	3	1	4	6	3	3	1
7 501 – 9 000 kg	–	–	–	–	–	–	–	–	–	–	–	–	–
9 001 – 12 000 kg	12	–	4	–	–	–	1	1	–	1	4	1	–
12 001 – 16 000 kg	7	–	1	2	–	2	–	–	–	–	–	1	1
16 001 und mehr kg ohne Angabe	215	19	18	27	12	20	16	20	16	15	22	18	12
Liefer- und Lastkraftwagen zusammen	427	32	37	41	29	43	30	32	35	38	43	42	25
darunter mit Tankauflagen	2 480	216	229	229	190	206	182	152	201	192	243	245	195
Sattelschleppern	26	5	2	2	1	–	1	1	3	1	1	5	4
darunter mit Tankauflagen	758	68	68	63	51	68	56	50	69	55	77	72	61
landwirtschaftlichen Zugma- schinen	15	1	1	–	–	2	–	3	–	5	1	2	–
anderen Zugmaschinen	103	3	8	10	7	12	13	4	7	16	10	6	7
darunter mit Tankauflagen	17	1	–	3	–	1	–	2	–	2	6	–	2
Tankkraftwagen	–	–	–	–	–	–	–	–	–	–	–	–	–
Lastkraftwagen mit Spezialaufbau	1	–	–	1	–	–	–	–	–	–	–	–	–
Güterkraftfahrzeugen, ohne landwirtschaftliche Zugma- schinen zusammen	40	3	1	2	1	5	5	4	3	4	4	6	2
übrigen Kraftfahrzeugen	3 296	288	298	298	242	280	243	208	273	253	330	323	260
Kraftfahrzeugen zusammen	182	14	12	11	14	17	18	11	11	17	24	20	13
Straßenbahnen	40 902	3 583	3 551	3 467	3 216	3 627	2 812	2 619	3 436	3 045	3 611	4 140	3 795
Eisenbahnen	110	8	12	5	10	11	14	3	12	5	13	9	8
Fahrrädern	17	2	1	1	1	2	1	3	2	1	1	1	1
Fußgänger	49	3	2	6	7	3	5	3	4	4	5	4	3
Handwagen, Handkarren	52	4	5	–	13	5	–	3	1	7	7	2	5
Tierführer, Treiber	–	–	–	–	–	–	–	–	–	–	–	–	–
Bespannte Fuhrwerke	4	1	–	–	1	–	–	–	–	1	–	–	1
Sonstige und unbekannte Fzg.	–	–	–	–	–	–	–	–	–	–	–	–	–
Andere Personen	409	43	38	24	24	27	22	25	41	38	44	50	33
	40	3	2	4	5	4	–	2	8	5	4	1	2
Unfallbeteiligte insgesamt	41 583	3 647	3 611	3 507	3 277	3 679	2 854	2 658	3 504	3 106	3 685	4 207	3 848
darunter Fahrzeugführer	41 487	3 639	3 604	3 503	3 258	3 670	2 854	2 653	3 495	3 093	3 674	4 204	3 840

Noch: 5. Beteiligte an Straßenverkehrsunfällen 2006
5.4 Bei Unfällen mit Personenschaden nach Altersgruppen und Geschlecht*)

Alter von ... bis unter ... Jahren	a = Zusammen b = männlich c = weiblich	Beteiligte an Unfällen mit Personenschaden											
		ins- gesamt	Fahrzeugführer von									Fuß- gänger	sonstige
			Mofas, Mopeds	Motor- rädern	Per- sonen- kraft- wagen	Kraft- omni- bussen, Obussen	Güter- kraft- fahr- zeugen	landwirt. Zug- ma- schinen	übrigen Kraft- fahr- zeugen	Kraftfahr- zeugen zu- sammen	Fahr- rädern		
unter 15	a	6 055	26	1	8	-	-	-	1	36	3 157	2 816	46
	b	3 805	15	1	6	-	-	-	1	23	2 126	1 629	27
	c	2 245	11	-	2	-	-	-	-	13	1 031	1 182	19
15 - 18	a	4 362	1 822	487	89	-	2	9	3	2 412	1 388	537	25
	b	3 034	1 371	420	72	-	2	9	2	1 876	863	281	14
	c	1 326	451	67	17	-	-	-	1	536	525	254	11
18 - 21	a	9 808	634	494	7 197	2	160	14	21	8 522	840	417	29
	b	6 320	454	445	4 482	2	142	12	15	5 552	537	214	17
	c	3 486	180	49	2 715	-	18	2	6	2 970	303	202	11
21 - 25	a	10 640	341	465	7 982	19	459	15	40	9 321	871	400	48
	b	6 921	257	435	4 939	17	434	15	36	6 133	519	229	40
	c	3 717	84	30	3 043	2	25	-	4	3 188	352	169	8
25 - 30	a	11 335	294	531	8 112	64	751	23	64	9 839	976	467	53
	b	7 448	218	484	4 947	60	716	22	54	6 501	632	274	41
	c	3 887	76	47	3 165	4	35	1	10	3 338	344	193	12
30 - 35	a	10 308	291	457	7 091	102	828	21	66	8 856	993	389	70
	b	6 863	216	423	4 277	94	798	21	59	5 888	692	223	60
	c	3 442	75	34	2 814	8	30	-	7	2 968	301	164	9
35 - 40	a	12 739	437	706	8 518	184	1 003	36	54	10 938	1 226	458	117
	b	8 414	350	640	5 037	165	961	36	49	7 238	835	260	81
	c	4 323	87	66	3 481	19	42	-	5	3 700	391	197	35
40 - 45	a	13 675	487	929	8 694	265	1 101	31	72	11 579	1 467	482	147
	b	9 293	373	857	5 262	238	1 074	29	65	7 898	996	276	123
	c	4 382	114	72	3 432	27	27	2	7	3 681	471	206	24
45 - 50	a	10 931	372	872	6 784	241	862	18	57	9 206	1 193	425	107
	b	7 409	288	802	4 152	215	833	16	47	6 353	740	228	88
	c	3 520	84	70	2 632	26	29	2	10	2 853	453	195	19
50 - 55	a	8 634	250	585	5 320	202	640	19	45	7 061	1 045	424	104
	b	5 916	209	554	3 354	193	628	19	35	4 992	632	207	85
	c	2 717	41	31	1 966	9	12	-	10	2 069	413	216	19
55 - 60	a	6 921	186	361	4 387	135	488	15	27	5 599	895	367	60
	b	4 781	163	345	2 902	127	477	14	26	4 054	521	163	43
	c	2 140	23	16	1 485	8	11	1	1	1 545	374	204	17
60 - 65	a	4 829	134	160	3 056	56	222	13	23	3 664	808	327	30
	b	3 321	123	156	2 105	54	216	13	19	2 686	469	149	17
	c	1 506	11	4	951	2	6	-	4	978	339	176	13
65 - 70	a	5 027	141	147	3 074	31	152	14	19	3 578	987	434	28
	b	3 428	127	144	2 136	30	147	14	18	2 616	597	197	18
	c	1 598	14	3	938	1	5	-	1	962	390	236	10
70 - 75	a	3 464	90	52	2 182	10	45	10	12	2 401	677	367	19
	b	2 354	84	50	1 583	10	45	10	12	1 794	406	144	10
	c	1 110	6	2	599	-	-	-	-	607	271	223	9
75 und mehr	a	4 244	79	25	2 438	3	12	10	11	2 578	806	814	46
	b	2 671	73	25	1 805	3	12	9	9	1 936	452	258	25
	c	1 570	6	-	633	-	-	1	2	642	354	553	21
Zusammen	a	122 972	5 584	6 272	74 932	1 314	6 725	248	515	95 590	17 329	9 124	929
	b	81 978	4 321	5 781	47 059	1 208	6 485	239	447	65 540	11 017	4 732	689
	c	40 969	1 263	491	27 873	106	240	9	68	30 050	6 312	4 370	237
Ohne Angabe	a	6 032	52	70	4 374	27	524	5	28	5 080	421	144	387
Insgesamt	a	129 004	5 636	6 342	79 306	1 341	7 249	253	543	100 670	17 750	9 268	1 316

*) Summenzeilen einschl. ohne Angabe des Geschlechts

Noch: 5. Beteiligte an Straßenverkehrsunfällen 2006
5.5 Hauptverursacher bei Unfällen mit Personenschaden nach Altersgruppen und Geschlecht*)

Alter von ... bis unter ... Jahren	a = Zusammen b = männlich c = weiblich	Hauptverursacher bei Unfällen mit Personenschaden											
		ins- gesamt	Fahrzeugführer von									Fuß- gänger	sonstige
			Mofas, Mopeds	Motor- rädern	Per- sonen- kraft- wagen	Kraft- omni- bussen, Obussen	Güter- kraft- fahr- zeugen	landwirt. Zug- ma- schinen	übrigen Kraft- fahr- zeugen	Kraftfahr- zeugen zu- sammen	Fahr- rädern		
unter 15	a	2 587	22	1	7	-	-	-	1	31	1 439	1 101	16
	b	1 741	12	1	5	-	-	-	1	19	1 038	676	8
	c	846	10	-	2	-	-	-	-	12	401	425	8
15 - 18	a	2 309	1 072	259	78	-	1	6	3	1 419	641	234	15
	b	1 720	823	223	65	-	1	6	2	1 120	448	145	7
	c	589	249	36	13	-	-	-	1	299	193	89	8
18 - 21	a	6 312	344	252	5 055	2	120	13	15	5 801	362	132	17
	b	4 152	251	224	3 194	2	107	11	12	3 801	267	77	7
	c	2 159	93	28	1 861	-	13	2	3	2 000	95	55	9
21 - 25	a	6 140	174	253	4 852	8	327	9	30	5 653	335	127	25
	b	4 173	128	239	3 114	7	312	9	27	3 836	236	81	20
	c	1 967	46	14	1 738	1	15	-	3	1 817	99	46	5
25 - 30	a	5 822	125	268	4 372	25	497	16	34	5 337	339	132	14
	b	3 974	88	246	2 750	23	474	16	24	3 621	253	92	8
	c	1 848	37	22	1 622	2	23	-	10	1 716	86	40	6
30 - 35	a	5 123	111	221	3 711	33	523	10	40	4 649	346	102	26
	b	3 506	82	206	2 269	30	508	10	38	3 143	280	64	19
	c	1 617	29	15	1 442	3	15	-	2	1 506	66	38	7
35 - 40	a	6 058	160	315	4 326	73	590	25	31	5 520	394	99	45
	b	4 008	124	281	2 542	68	570	25	28	3 638	282	62	26
	c	2 050	36	34	1 784	5	20	-	3	1 882	112	37	19
40 - 45	a	6 435	197	405	4 377	103	641	13	36	5 772	478	139	46
	b	4 411	156	365	2 646	90	626	12	33	3 928	352	94	37
	c	2 024	41	40	1 731	13	15	1	3	1 844	126	45	9
45 - 50	a	5 065	152	335	3 402	76	498	10	35	4 508	411	107	39
	b	3 491	118	301	2 106	67	479	9	28	3 108	278	71	34
	c	1 574	34	34	1 296	9	19	1	7	1 400	133	36	5
50 - 55	a	4 076	120	214	2 766	86	373	11	27	3 597	319	122	38
	b	2 834	98	201	1 739	83	368	11	22	2 522	214	68	30
	c	1 242	22	13	1 027	3	5	-	5	1 075	105	54	8
55 - 60	a	3 309	72	152	2 322	65	294	12	12	2 929	279	78	23
	b	2 348	61	143	1 533	61	287	11	11	2 107	176	46	19
	c	961	11	9	789	4	7	1	1	822	103	32	4
60 - 65	a	2 330	49	58	1 717	28	129	7	15	2 003	243	66	18
	b	1 639	45	56	1 162	27	124	7	13	1 434	161	33	11
	c	691	4	2	555	1	5	-	2	569	82	33	7
65 - 70	a	2 514	57	61	1 863	17	102	9	13	2 122	294	85	13
	b	1 784	51	60	1 281	17	98	9	12	1 528	212	38	6
	c	730	6	1	582	-	4	-	1	594	82	47	7
70 - 75	a	1 889	46	25	1 423	6	36	6	8	1 550	249	78	12
	b	1 375	43	23	1 033	6	36	6	8	1 155	170	45	5
	c	514	3	2	390	-	-	-	-	395	79	33	7
75 und mehr	a	2 431	41	11	1 829	1	11	7	8	1 908	353	147	23
	b	1 695	38	11	1 328	1	11	6	7	1 402	214	64	15
	c	736	3	-	501	-	-	1	1	506	139	83	8
Zusammen	a	62 400	2 742	2 830	42 100	523	4 142	154	308	52 799	6 482	2 749	370
	b	42 851	2 118	2 580	26 767	482	4 001	148	266	36 362	4 581	1 656	252
	c	19 548	624	250	15 333	41	141	6	42	16 437	1 901	1 093	117
Ohne Angabe	a	2 897	37	50	1 817	20	228	3	6	2 161	348	100	288
Insgesamt	a	65 297	2 779	2 880	43 917	543	4 370	157	314	54 960	6 830	2 849	658

*) Summenzeile einschl. ohne Angabe des Geschlechts

Noch: 5. Beteiligte an Straßenverkehrsunfällen 2006
5.6 Hauptverursacher nach Altersgruppen, Geschlecht und Unfallfolgen*)

Alter von ... bis unter ... Jahren a = Zusammen b = männlich c = weiblich	Unfälle mit Personenschaden				Verunglückte				Schwer- wiegende Unfälle mit Sach- schaden (i. e. S.)		
	insgesamt	mit			insgesamt	davon					
		Getöteten	Schwer- verletzten	Leicht- verletzten		Getötete	Schwer- verletzte	Leicht- verletzte			
alle Hauptverursacher											
unter 15	a	2 587	4	673	1 910	2 823	4	681	2 138	18	
	b	1 741	2	455	1 284	1 894	2	459	1 433	15	
	c	846	2	218	626	929	2	222	705	2	
15 – 18	a	2 309	16	522	1 771	2 707	17	562	2 128	188	
	b	1 720	13	384	1 323	2 020	14	416	1 590	168	
	c	589	3	138	448	687	3	146	538	20	
18 – 21	a	6 312	72	1 224	5 016	8 771	80	1 472	7 219	2 694	
	b	4 152	63	825	3 264	5 772	70	1 007	4 695	2 040	
	c	2 159	9	399	1 751	2 998	10	465	2 523	654	
21 – 25	a	6 140	61	1 221	4 858	8 213	65	1 429	6 719	2 656	
	b	4 173	55	875	3 243	5 550	58	1 028	4 464	2 010	
	c	1 967	6	346	1 615	2 663	7	401	2 255	646	
25 – 30	a	5 822	66	1 154	4 602	7 661	74	1 359	6 228	2 277	
	b	3 974	59	823	3 092	5 173	65	978	4 130	1 635	
	c	1 848	7	331	1 510	2 488	9	381	2 098	641	
30 – 35	a	5 123	43	996	4 084	6 590	52	1 128	5 410	1 923	
	b	3 506	35	745	2 726	4 484	44	848	3 592	1 396	
	c	1 617	8	251	1 358	2 106	8	280	1 818	526	
35 – 40	a	6 058	57	1 108	4 893	7 573	59	1 252	6 262	2 025	
	b	4 008	50	771	3 187	4 986	51	869	4 066	1 422	
	c	2 050	7	337	1 706	2 587	8	383	2 196	603	
40 – 45	a	6 435	64	1 214	5 157	8 021	69	1 342	6 610	2 000	
	b	4 411	47	878	3 486	5 466	49	978	4 439	1 401	
	c	2 024	17	336	1 671	2 555	20	364	2 171	598	
45 – 50	a	5 065	54	997	4 014	6 303	55	1 094	5 154	1 571	
	b	3 491	45	706	2 740	4 365	46	777	3 542	1 088	
	c	1 574	9	291	1 274	1 938	9	317	1 612	483	
50 – 55	a	4 076	46	844	3 186	5 008	48	931	4 029	1 218	
	b	2 834	41	604	2 189	3 449	43	665	2 741	871	
	c	1 242	5	240	997	1 559	5	266	1 288	347	
55 – 60	a	3 309	45	618	2 646	4 110	46	698	3 366	959	
	b	2 348	36	439	1 873	2 876	37	495	2 344	698	
	c	961	9	179	773	1 234	9	203	1 022	261	
60 – 65	a	2 330	25	439	1 866	2 889	25	491	2 373	702	
	b	1 639	22	294	1 323	2 013	22	328	1 663	515	
	c	691	3	145	543	876	3	163	710	187	
65 – 70	a	2 514	34	519	1 961	3 093	34	581	2 478	757	
	b	1 784	24	352	1 408	2 193	24	402	1 767	522	
	c	730	10	167	553	900	10	179	711	235	
70 – 75	a	1 889	31	428	1 430	2 380	32	475	1 873	549	
	b	1 375	20	302	1 053	1 725	21	341	1 363	375	
	c	514	11	126	377	655	11	134	510	174	
75 und mehr	a	2 431	67	587	1 777	3 070	69	665	2 336	766	
	b	1 695	44	392	1 259	2 158	46	454	1 658	561	
	c	736	23	195	518	912	23	211	678	205	
Zusammen	a	62 400	685	12 544	49 171	79 212	729	14 160	64 323	20 303	
	b	42 851	556	8 845	33 450	54 124	592	10 045	43 487	14 717	
	c	19 548	129	3 699	15 720	25 087	137	4 115	20 835	5 582	
Ohne Angabe	a	2 897	2	317	2 578	3 198	3	336	2 859	1 538	
	Insgesamt	a	65 297	687	12 861	51 749	82 410	732	14 496	67 182	21 841

*) Summenzeile einschl. ohne Angabe des Geschlechts

Noch: 5. Beteiligte an Straßenverkehrsunfällen 2006
Noch: 5.6 Hauptverursacher nach Altersgruppen, Geschlecht und Unfallfolgen*)

Alter von ... bis unter ... Jahren a = Zusammen b = männlich c = weiblich	Unfälle mit Personenschaden				Verunglückte				Schwer- wiegende Unfälle mit Sach- schaden (i. e. S.)	
	insgesamt	mit			insgesamt	davon				
		Getöteten	Schwer- verletzten	Leicht- verletzten		Getötete	Schwer- verletzte	Leicht- verletzte		
Führer von Personenkraftwagen (Hauptverursacher)										
unter 15	a	7	–	2	5	10	–	2	8	8
	b	5	–	2	3	8	–	2	6	7
	c	2	–	–	2	2	–	–	2	1
15 – 18	a	78	3	21	54	117	4	31	82	87
	b	65	3	18	44	94	4	26	64	81
	c	13	–	3	10	23	–	5	18	6
18 – 21	a	5 055	54	942	4 059	7 296	61	1 173	6 062	2 603
	b	3 194	46	608	2 540	4 631	52	774	3 805	1 957
	c	1 861	8	334	1 519	2 665	9	399	2 257	646
21 – 25	a	4 852	42	893	3 917	6 680	46	1 074	5 560	2 509
	b	3 114	36	615	2 463	4 291	39	746	3 506	1 869
	c	1 738	6	278	1 454	2 389	7	328	2 054	640
25 – 30	a	4 372	40	789	3 543	5 881	47	950	4 884	2 045
	b	2 750	36	513	2 201	3 703	41	630	3 032	1 419
	c	1 622	4	276	1 342	2 178	6	320	1 852	625
30 – 35	a	3 711	27	632	3 052	4 879	33	735	4 111	1 688
	b	2 269	19	417	1 833	2 976	25	492	2 459	1 171
	c	1 442	8	215	1 219	1 903	8	243	1 652	516
35 – 40	a	4 326	30	652	3 644	5 520	32	772	4 716	1 767
	b	2 542	23	383	2 136	3 228	24	459	2 745	1 174
	c	1 784	7	269	1 508	2 292	8	313	1 971	593
40 – 45	a	4 377	41	656	3 680	5 636	45	753	4 838	1 699
	b	2 646	25	402	2 219	3 404	26	473	2 905	1 118
	c	1 731	16	254	1 461	2 232	19	280	1 933	580
45 – 50	a	3 402	23	538	2 841	4 324	23	602	3 699	1 349
	b	2 106	17	320	1 769	2 698	17	361	2 320	877
	c	1 296	6	218	1 072	1 626	6	241	1 379	472
50 – 55	a	2 766	24	469	2 273	3 496	26	529	2 941	1 005
	b	1 739	22	297	1 420	2 181	24	331	1 826	671
	c	1 027	2	172	853	1 315	2	198	1 115	334
55 – 60	a	2 322	27	364	1 931	2 936	28	419	2 489	832
	b	1 533	22	238	1 273	1 895	23	271	1 601	577
	c	789	5	126	658	1 041	5	148	888	255
60 – 65	a	1 717	14	270	1 433	2 146	14	305	1 827	623
	b	1 162	13	175	974	1 424	13	194	1 217	439
	c	555	1	95	459	722	1	111	610	184
65 – 70	a	1 863	14	323	1 526	2 352	14	372	1 966	721
	b	1 281	8	207	1 066	1 618	8	244	1 366	489
	c	582	6	116	460	734	6	128	600	232
70 – 75	a	1 423	12	270	1 141	1 821	13	311	1 497	534
	b	1 033	7	196	830	1 305	8	231	1 066	363
	c	390	5	74	311	516	5	80	431	171
75 und mehr	a	1 829	28	355	1 446	2 388	30	428	1 930	755
	b	1 328	21	259	1 048	1 746	23	318	1 405	551
	c	501	7	96	398	642	7	110	525	204
Zusammen	a	42 100	379	7 176	34 545	55 482	416	8 456	46 610	18 225
	b	26 767	298	4 650	21 819	35 202	327	5 552	29 323	12 763
	c	15 333	81	2 526	12 726	20 280	89	2 904	17 287	5 459
Ohne Angabe	a	1 817	1	179	1 637	2 022	1	195	1 826	952
Insgesamt	a	43 917	380	7 355	36 182	57 504	417	8 651	48 436	19 177

Noch: 5. Beteiligte an Straßenverkehrsunfällen 2006
5.7 Hauptverursacher nach Art der Verkehrsbeteiligung und Unfallfolgen

Art der Verkehrsbeteiligung	Unfälle mit Personenschaden				Verunglückte				Schwerwiegende Unfälle mit Sachschaden (i. e. S.)
	insgesamt	mit			insgesamt	davon			
		Getöteten	Schwer- verletzten	Leicht- verletzten		Getötete	Schwer- verletzte	Leicht- verletzte	
Führer von									
Kleinkrafträdern	1 629	10	400	1 219	1 830	10	420	1 400	75
Mofas 25	1 150	6	240	904	1 302	6	248	1 048	77
Leichtkrafträdern	332	4	100	228	378	4	109	265	16
Krafträdern	2 376	71	925	1 380	2 701	71	989	1 641	137
Kraftrollern	172	1	48	123	185	1	49	135	9
Motorzweirädern zusammen	5 659	92	1 713	3 854	6 396	92	1 815	4 489	314
Personenkraftwagen	43 917	380	7 355	36 182	57 504	417	8 651	48 436	19 177
Kraftomnibussen	540	3	97	440	821	3	128	690	75
Oberleitungsomnibussen	3	–	–	3	4	–	–	4	–
Liefer- und Lastkraftwagen ohne Anhänger	3 074	34	470	2 570	3 769	35	525	3 209	1 091
davon mit zulässigem Gesamtgewicht									
bis 2 000 kg	387	2	61	324	463	2	65	396	151
2 001 – 3 500 kg	1 587	13	228	1 346	1 942	13	261	1 668	500
3 501 – 7 500 kg	436	8	68	360	577	8	76	493	147
7 501 – 9 000 kg	4	–	–	4	6	–	–	6	3
9 001 – 12 000 kg	79	1	14	64	100	1	16	83	31
12 001 – 16 000 kg	15	–	3	12	18	–	3	15	4
16 001 und mehr kg	270	5	51	214	303	5	54	244	94
ohne Angabe	296	5	45	246	360	6	50	304	161
Liefer- und Lastkraftwagen mit Anhänger	419	9	83	327	611	13	104	494	220
davon mit zulässigem Gesamt- gewicht des Zugfahrzeuges									
bis 2 000 kg	5	–	–	5	10	–	–	10	–
2 001 – 3 500 kg	66	1	11	54	81	1	11	69	39
3 501 – 7 500 kg	61	2	11	48	77	3	15	59	25
7 501 – 9 000 kg	1	–	–	1	3	–	–	3	–
9 001 – 12 000 kg	7	–	2	5	7	–	2	5	3
12 001 – 16 000 kg	4	–	–	4	4	–	–	4	3
16 001 und mehr kg	185	4	36	145	278	6	46	226	84
ohne Angabe	90	2	23	65	151	3	30	118	66
Liefer- und Lastkraftwagen zusammen	3 493	43	553	2 897	4 380	48	629	3 703	1 311
darunter mit Tankauflagen	32	1	3	28	36	1	3	32	9
Sattelschleppern	791	23	196	572	1 039	25	231	783	376
darunter mit Tankauflagen	21	–	9	12	25	–	9	16	6
landwirtschaftlichen Zugmaschinen	157	5	40	112	189	5	45	139	48
anderen Zugmaschinen	26	–	10	16	32	–	11	21	9
darunter mit Tankauflagen	–	–	–	–	–	–	–	–	–
Tankkraftwagen	7	–	1	6	8	–	1	7	–
Lastkraftwagen mit Spezialaufbau	53	1	9	43	70	1	11	58	18
Güterkraftfahrzeugen, ohne landwirtschaftliche Zug- maschinen zusammen	4 370	67	769	3 534	5 529	74	883	4 572	1 714
übrigen Kraftfahrzeugen	314	6	54	254	422	6	72	344	91
Kraftfahrzeugen zusammen	54 960	553	10 028	44 379	70 865	597	11 594	58 674	21 419
Straßenbahnen	51	–	10	41	68	–	10	58	6
Eisenbahnen	1	1	–	–	2	1	–	1	1
Fahrrädern	6 830	61	1 729	5 040	7 588	61	1 771	5 756	35
Fußgänger	2 849	69	973	1 807	3 220	70	994	2 156	38
Handwagen, Handkarren	2	–	1	1	2	–	1	1	–
Tierführer, Treiber	107	–	20	87	120	–	21	99	4
Bespannte Fuhrwerke	8	–	5	3	13	–	7	6	–
Sonstige und unbekannte Fahrzeuge	381	1	76	304	418	1	79	338	313
Andere Personen	108	2	19	87	114	2	19	93	25
Unfallbeteiligte insgesamt	65 297	687	12 861	51 749	82 410	732	14 496	67 182	21 841

Noch: 5. Beteiligte an Straßenverkehrsunfällen 2006
5.8 Nach Wohnsitz und ihrer Nationalität

Nationalität	Beteiligte an Unfällen mit Personenschaden								Verunglückte Beteiligte ¹⁾			
	insgesamt	Kraftfahrzeugführer	darunter von				Radfahrer	Fußgänger	insgesamt	davon		
			Motorzweirädern	Personenkraftwagen	Kraftomnibussen	Güterkraftfahrzeugen				Getötete	Schwerverletzte	Leichtverletzte
innerhalb von Ortschaften												
Beteiligte zusammen	97 855	71 791	9 123	56 950	1 210	4 008	16 129	8 844	48 999	218	8 049	40 732
darunter												
Ausländer mit Wohnsitz im Inland	9 404	6 890	458	5 845	132	428	1 312	1 152	4 795	20	781	3 994
davon mit Staatsangehörigkeit												
Baltische Staaten	19	10	3	7	–	–	5	4	15	–	4	11
Frankreich	59	41	2	36	–	3	13	5	32	1	2	29
Griechenland	355	282	22	247	2	10	30	40	159	1	25	133
GUS ²⁾	550	315	18	262	11	24	148	85	305	2	64	239
Iran	174	125	5	115	–	5	24	23	98	1	13	84
Italien	644	513	58	415	10	23	62	62	340	2	48	290
Jugoslawien ³⁾	748	522	41	418	25	36	105	117	385	2	58	325
Kroatien/Slowenien	151	115	7	92	3	13	20	14	68	–	13	55
Marokko	236	165	7	146	4	8	28	42	123	–	19	104
Niederlande	154	122	15	93	–	13	26	5	67	–	12	55
Österreich	51	36	3	27	3	3	10	5	24	–	4	20
Polen	522	371	29	313	6	22	103	46	261	–	47	214
Rumänien/Bulgarien	53	34	1	30	–	3	12	7	25	–	4	21
Slowakische/ Tschechische Republik	20	15	1	12	–	2	4	1	10	–	–	10
Spanien/Portugal	261	192	22	155	3	12	38	29	140	–	23	117
Ungarn	27	17	1	13	–	3	7	3	13	–	1	12
Vereinigtes Königreich	171	117	15	91	3	7	38	15	92	1	13	78
Vereinigte Staaten	41	23	1	20	–	2	13	5	24	–	3	21
Türkei	4 058	3 170	170	2 736	53	199	386	486	1 979	8	324	1 647
andere	1 110	705	37	617	9	40	240	158	635	2	104	529
außerhalb von Ortschaften												
Beteiligte zusammen	31 149	28 879	2 855	22 356	131	3 241	1 621	424	17 803	409	4 382	13 012
darunter												
Ausländer mit Wohnsitz im Inland	1 965	1 873	87	1 584	8	186	56	30	1 164	27	302	835
davon mit Staatsangehörigkeit												
Baltische Staaten	6	5	1	4	–	–	–	1	4	1	3	–
Frankreich	15	15	–	14	–	1	–	–	9	–	2	7
Griechenland	64	62	5	49	1	6	–	2	32	2	7	23
GUS ²⁾	151	134	4	112	–	17	11	5	85	–	26	59
Iran	31	30	–	28	–	2	1	–	20	–	4	16
Italien	127	122	15	99	–	7	4	1	87	2	23	62
Jugoslawien ³⁾	146	137	10	116	–	11	6	3	91	–	23	68
Kroatien/Slowenien	42	40	1	33	–	5	2	–	22	–	7	15
Marokko	19	18	–	17	–	1	–	1	9	–	2	7
Niederlande	65	61	3	49	–	9	4	–	34	1	8	25
Österreich	16	16	2	14	–	–	–	–	11	–	4	7
Polen	126	117	4	101	–	10	6	3	76	1	21	54
Rumänien/Bulgarien	19	18	1	16	–	1	–	1	11	–	3	8
Slowakische/ Tschechische Republik	6	6	–	6	–	–	–	–	5	–	2	3
Spanien/Portugal	57	54	6	44	–	4	3	–	32	2	10	20
Ungarn	7	7	–	4	1	2	–	–	2	–	–	2
Vereinigtes Königreich	85	79	6	62	1	10	4	2	54	3	15	36
Vereinigte Staaten	8	6	1	4	–	1	1	1	6	–	–	6
Türkei	749	729	24	625	3	77	10	7	435	10	118	307
andere	226	217	4	187	2	22	4	3	139	5	24	110

1) ohne Mitfahrer – 2) ehemalige Sowjetunion ohne Baltische Staaten – 3) Restjugoslawien, einschl. Bosnien-Herzegowina sowie der ehem. Jugoslawischen Republik Mazedonien, die seit 1992 bzw. 1993 selbstständige Staaten sind

Noch: **5. Beteiligte an Straßenverkehrsunfällen 2006**
 Noch: **5.8 Nach Wohnsitz und ihrer Nationalität**

Nationalität	Beteiligte an Unfällen mit Personenschaden								Verunglückte Beteiligte ¹⁾			
	insgesamt	Kraftfahrzeugführer	darunter von				Radfahrer	Fußgänger	insgesamt	davon		
			Motorzweirädern	Personenkraftwagen	Kraftomnibussen	Güterkraftfahrzeugen				Getötete	Schwerverletzte	Leichtverletzte
innerhalb und außerhalb von Ortschaften												
Beteiligte insgesamt	129 004	100 670	11 978	79 306	1 341	7 249	17 750	9 268	66 802	627	12 431	53 744
darunter												
Ausländer mit Wohnsitz im Inland	11 369	8 763	545	7 429	140	614	1 368	1 182	5 959	47	1 083	4 829
davon mit Staatsangehörigkeit												
Baltische Staaten	25	15	4	11	–	–	5	5	19	1	7	11
Frankreich	74	56	2	50	–	4	13	5	41	1	4	36
Griechenland	419	344	27	296	3	16	30	42	191	3	32	156
GUS ²⁾	701	449	22	374	11	41	159	90	390	2	90	298
Iran	205	155	5	143	–	7	25	23	118	1	17	100
Italien	771	635	73	514	10	30	66	63	427	4	71	352
Jugoslawien ³⁾	894	659	51	534	25	47	111	120	476	2	81	393
Kroatien/Slowenien	193	155	8	125	3	18	22	14	90	–	20	70
Marokko	255	183	7	163	4	9	28	43	132	–	21	111
Niederlande	219	183	18	142	–	22	30	5	101	1	20	80
Österreich	67	52	5	41	3	3	10	5	35	–	8	27
Polen	648	488	33	414	6	32	109	49	337	1	68	268
Rumänien/Bulgarien	72	52	2	46	–	4	12	8	36	–	7	29
Slowakische/ Tschechische Republik	26	21	1	18	–	2	4	1	15	–	2	13
Spanien/Portugal	318	246	28	199	3	16	41	29	172	2	33	137
Ungarn	34	24	1	17	1	5	7	3	15	–	1	14
Vereinigtes Königreich	256	196	21	153	4	17	42	17	146	4	28	114
Vereinigte Staaten	49	29	2	24	–	3	14	6	30	–	3	27
Türkei	4 807	3 899	194	3 361	56	276	396	493	2 414	18	442	1 954
andere	1 336	922	41	804	11	62	244	161	774	7	128	639

Noch: 5. Beteiligte an Straßenverkehrsunfällen 2006
5.9 Alkoholisierte Beteiligte nach Altersgruppen und Ortslage bei Unfällen mit Personenschaden

Art der Verkehrsbeteiligung	Beteiligte an Unfällen mit Personenschaden									
	ins-gesamt ¹⁾	darunter im Alter von ... bis unter ... Jahren								
		15 – 18	18 – 21	21 – 25	25 – 35	35 – 45	45 – 55	55 – 65	65 – 75	75 und mehr

innerhalb und außerhalb von Ortschaften

Beteiligte insgesamt

Führer von										
Mofas, Mopeds	5 636	1 822	634	341	585	924	622	320	231	79
Leichtkrafträdern	776	230	87	27	30	65	179	110	36	8
Krafträdern, Kraftrollern	5 566	257	407	438	958	1 570	1 278	411	163	17
Personenkraftwagen	79 306	89	7 197	7 982	15 203	17 212	12 104	7 443	5 256	2 438
Güterkraftfahrzeugen	7 249	2	160	459	1 579	2 104	1 502	710	197	12
übrigen Kraftfahrzeugen	543	3	21	40	130	126	102	50	31	11
Fahrrädern	17 750	1 388	840	871	1 969	2 693	2 238	1 703	1 664	806
Fußgänger	9 268	537	417	400	856	940	849	694	801	814
Insgesamt²⁾	129 004	4 362	9 808	10 640	21 643	26 414	19 565	11 750	8 491	4 244
darunter weiblich	41 193	1 326	3 486	3 717	7 329	8 705	6 237	3 646	2 708	1 570

alkoholisierte Beteiligte

Führer von										
Mofas, Mopeds	326	62	42	23	28	69	65	21	14	1
Leichtkrafträdern	13	5	1	–	1	2	–	3	1	–
Krafträdern, Kraftrollern	121	2	8	11	23	45	26	6	–	–
Personenkraftwagen	1 777	22	274	329	415	377	204	96	48	8
Güterkraftfahrzeugen	65	–	2	5	18	24	8	8	–	–
übrigen Kraftfahrzeugen	7	–	–	1	1	2	2	1	–	–
Fahrrädern	990	48	58	66	174	276	202	88	67	8
Fußgänger	234	15	19	19	32	64	46	25	10	3
Insgesamt²⁾	3 545	154	405	456	695	860	556	248	141	20
darunter weiblich	407	17	28	37	69	115	99	32	7	2

von je 1 000 Beteiligten insgesamt waren alkoholisiert

Führer von										
Mofas, Mopeds	58	34	66	67	48	75	105	66	61	13
Leichtkrafträdern	17	22	11	–	33	31	–	27	28	–
Krafträdern, Kraftrollern	22	8	20	25	24	29	20	15	–	–
Personenkraftwagen	22	247	38	41	27	22	17	13	9	3
Güterkraftfahrzeugen	9	–	13	11	11	11	5	11	–	–
übrigen Kraftfahrzeugen	13	–	–	25	8	16	20	20	–	–
Fahrrädern	56	35	69	76	88	102	90	52	40	10
Fußgänger	25	28	46	48	37	68	54	36	12	4
Insgesamt²⁾	27	35	41	43	32	33	28	21	17	5
darunter weiblich	10	13	8	10	9	13	16	9	3	1

1) einschl. ohne Angabe des Alters – 2) einschl. sonstiger Beteiligter

Noch: 5. Beteiligte an Straßenverkehrsunfällen 2006
Noch: 5.9 Alkoholisierte Beteiligte nach Altersgruppen und Ortslage bei Unfällen mit Personenschaden

Art der Verkehrsbeteiligung	Beteiligte an Unfällen mit Personenschaden									
	ins- gesamt ¹⁾	darunter im Alter von ... bis unter ... Jahren								
		15 – 18	18 – 21	21 – 25	25 – 35	35 – 45	45 – 55	55 – 65	65 – 75	75 und mehr

darunter: innerhalb von Ortschaften

Beteiligte insgesamt

Führer von										
Mofas, Mopeds	4 862	1 540	539	307	509	813	554	272	189	68
Leichtkrafträdern	619	182	67	25	23	53	136	94	27	8
Krafträdern, Kraftrollern	3 642	201	273	264	596	997	845	280	118	16
Personenkraftwagen	56 950	65	4 805	5 239	10 641	12 334	8 649	5 568	3 945	1 826
Güterkraftfahrzeugen	4 008	1	102	268	898	1 144	739	372	113	7
übrigen Kraftfahrzeugen	395	3	12	33	91	98	65	34	24	8
Fahrrädern	16 129	1 280	763	824	1 815	2 423	1 966	1 501	1 471	724
Fußgänger	8 844	500	382	369	803	887	795	666	767	791
Insgesamt²⁾	97 855	3 794	6 976	7 388	15 653	19 407	14 358	9 039	6 733	3 493
darunter weiblich	32 475	1 181	2 494	2 615	5 462	6 801	4 922	2 968	2 295	1 400

alkoholisierte Beteiligte

Führer von										
Mofas, Mopeds	277	52	35	21	25	60	54	17	12	–
Leichtkrafträdern	10	4	1	–	–	2	–	2	1	–
Krafträdern, Kraftrollern	80	2	4	9	13	31	19	2	–	–
Personenkraftwagen	1 107	17	173	210	243	233	125	64	34	7
Güterkraftfahrzeugen	39	–	2	4	9	18	4	2	–	–
übrigen Kraftfahrzeugen	5	–	–	–	1	2	1	1	–	–
Fahrrädern	877	43	47	63	154	250	178	76	58	5
Fußgänger	202	13	13	15	27	58	41	24	8	2
Insgesamt²⁾	2 607	131	276	324	475	654	424	188	114	14
darunter weiblich	303	14	21	24	43	88	77	28	6	1

von je 1 000 Beteiligten insgesamt waren alkoholisiert

Führer von										
Mofas, Mopeds	57	34	65	68	49	74	97	63	63	–
Leichtkrafträdern	16	22	15	–	–	38	–	21	37	–
Krafträdern, Kraftrollern	22	10	15	34	22	31	22	7	–	–
Personenkraftwagen	19	262	36	40	23	19	14	11	9	4
Güterkraftfahrzeugen	10	–	20	15	10	16	5	5	–	–
übrigen Kraftfahrzeugen	13	–	–	–	11	20	15	29	–	–
Fahrrädern	54	34	62	76	85	103	91	51	39	7
Fußgänger	23	26	34	41	34	65	52	36	10	3
Insgesamt²⁾	27	35	40	44	30	34	30	21	17	4
darunter weiblich	9	12	8	9	8	13	16	9	3	1

Noch: 5. Beteiligte an Straßenverkehrsunfällen 2006
5.10 Alkoholisierte Beteiligte nach Blutalkoholwerten, Altersgruppen und Geschlecht*)
bei Unfällen mit Personenschaden

Alter von ... bis unter ... Jahren a = Zusammen b = männlich c = weiblich	Insgesamt	Alkoholisierte Beteiligte mit einer Blutalkoholkonzentration									Ohne Angabe	
		von ... bis unter ... Promille ¹⁾										
		unter 0,5	0,5 – 0,8	0,8 – 1,1	1,1 – 1,4	1,4 – 1,7	1,7 – 2,0	2,0– 2,5	2,5 – 3,0	3,0 und mehr		
alle Beteiligte												
unter 15	a	5	1	3	–	–	–	–	–	–	–	1
	b	4	1	2	–	–	–	–	–	–	–	1
	c	1	–	1	–	–	–	–	–	–	–	–
15 – 18	a	154	7	27	29	24	27	19	14	4	–	3
	b	137	6	24	23	24	23	18	13	4	–	2
	c	17	1	3	6	–	4	1	1	–	–	1
18 – 21	a	405	31	46	68	66	86	61	36	3	1	7
	b	377	28	44	60	60	81	59	34	3	1	7
	c	28	3	2	8	6	5	2	2	–	–	–
21 – 25	a	456	29	45	51	85	97	66	63	8	1	11
	b	419	26	37	47	81	90	61	57	8	1	11
	c	37	3	8	4	4	7	5	6	–	–	–
25 – 30	a	373	9	27	45	65	70	63	72	14	5	3
	b	338	8	22	39	61	60	58	70	14	3	3
	c	35	1	5	6	4	10	5	2	–	2	–
30 – 35	a	322	13	19	36	41	48	57	71	25	8	4
	b	288	12	17	35	36	44	49	60	23	8	4
	c	34	1	2	1	5	4	8	11	2	–	–
35 – 40	a	402	16	16	32	60	63	59	84	41	27	4
	b	357	13	15	31	54	54	56	74	33	24	3
	c	45	3	1	1	6	9	3	10	8	3	1
40 – 45	a	458	16	30	33	44	63	80	105	53	28	6
	b	388	16	23	26	32	53	68	92	45	28	5
	c	70	–	7	7	12	10	12	13	8	–	1
45 – 50	a	337	11	19	26	42	42	58	68	42	23	6
	b	279	10	17	18	33	39	48	52	35	21	6
	c	58	1	2	8	9	3	10	16	7	2	–
50 – 55	a	219	8	19	17	17	24	36	51	32	14	1
	b	178	7	16	13	11	19	28	44	27	12	1
	c	41	1	3	4	6	5	8	7	5	2	–
55 – 60	a	145	10	7	13	14	22	23	32	12	10	2
	b	125	8	5	12	10	16	22	29	11	10	2
	c	20	2	2	1	4	6	1	3	1	–	–
60 – 65	a	103	3	6	12	8	22	17	24	7	1	3
	b	91	3	5	11	7	18	14	24	6	1	2
	c	12	–	1	1	1	4	3	–	1	–	1
65 – 70	a	92	5	10	11	12	8	20	19	4	3	–
	b	89	5	10	10	12	8	20	18	3	3	–
	c	3	–	–	1	–	–	–	1	1	–	–
70 – 75	a	49	4	5	3	7	5	7	18	–	–	–
	b	45	3	4	3	6	5	7	17	–	–	–
	c	4	1	1	–	1	–	–	1	–	–	–
75 und mehr	a	20	1	4	7	2	3	–	2	1	–	–
	b	18	–	4	7	1	3	–	2	1	–	–
	c	2	1	–	–	1	–	–	–	–	–	–
Zusammen	a	3 540	164	283	383	487	580	566	659	246	121	51
	b	3 133	146	245	335	428	513	508	586	213	112	47
	c	407	18	38	48	59	67	58	73	33	9	4
Ohne Angabe	a	5	–	–	–	–	–	–	–	–	–	5
Insgesamt	a	3 545	164	283	383	487	580	566	659	246	121	56

*) Summenzeilen einschl. ohne Angabe des Geschlechts – 1) BAK-Wert zum Zeitpunkt der ersten Blutentnahme

Noch: 5. Beteiligte an Straßenverkehrsunfällen 2006
5.11 Alkoholisierete Beteiligte nach Blutalkoholwerten, Altersgruppen und Geschlecht*)
bei schwerwiegenden Unfällen mit Sachschaden (i. e. 5.)

Alter von ... bis unter ... Jahren a = Zusammen b = männlich c = weiblich	Insgesamt	Alkoholisierete Beteiligte mit einer Blutalkoholkonzentration von ... bis unter ... Promille ¹⁾									Ohne Angabe	
		unter 0,5	0,5 – 0,8	0,8 – 1,1	1,1 – 1,4	1,4 – 1,7	1,7 – 2,0	2,0 – 2,5	2,5 – 3,0	3,0 und mehr		
		alle Beteiligte										
unter 15	a	–	–	–	–	–	–	–	–	–	–	–
	b	–	–	–	–	–	–	–	–	–	–	–
	c	–	–	–	–	–	–	–	–	–	–	–
15 – 18	a	36	1	9	7	11	3	2	2	–	–	1
	b	33	1	9	6	10	2	2	2	–	–	1
	c	3	–	–	1	1	1	–	–	–	–	–
18 – 21	a	309	25	36	54	56	64	34	24	3	1	12
	b	284	23	33	52	51	57	31	21	3	1	12
	c	25	2	3	2	5	7	3	3	–	–	–
21 – 25	a	396	20	40	56	71	87	60	42	8	–	12
	b	365	20	35	51	66	77	57	40	8	–	11
	c	31	–	5	5	5	10	3	2	–	–	1
25 – 30	a	279	13	24	34	42	54	48	46	10	1	7
	b	250	11	22	31	35	53	41	42	8	1	6
	c	29	2	2	3	7	1	7	4	2	–	1
30 – 35	a	222	12	15	20	33	35	31	52	13	6	5
	b	189	11	14	13	29	31	25	45	11	5	5
	c	33	1	1	7	4	4	6	7	2	1	–
35 – 40	a	191	8	10	20	27	29	35	43	13	2	4
	b	162	6	9	16	23	26	31	36	10	2	3
	c	29	2	1	4	4	3	4	7	3	–	1
40 – 45	a	196	11	15	15	20	32	35	40	16	7	5
	b	165	10	13	13	15	27	31	35	14	2	5
	c	31	1	2	2	5	5	4	5	2	5	–
45 – 50	a	147	6	6	13	15	19	20	41	14	9	4
	b	119	6	6	12	13	13	16	36	8	7	2
	c	28	–	–	1	2	6	4	5	6	2	2
50 – 55	a	122	4	10	8	14	17	21	28	12	5	3
	b	93	3	10	8	12	9	17	17	10	4	3
	c	29	1	–	–	2	8	4	11	2	1	–
55 – 60	a	67	2	8	4	6	8	9	21	5	3	1
	b	49	2	5	4	5	6	4	16	5	1	1
	c	18	–	3	–	1	2	5	5	–	2	–
60 – 65	a	45	3	5	7	4	5	11	5	2	3	–
	b	33	2	3	7	4	3	6	5	1	2	–
	c	12	1	2	–	–	2	5	–	1	1	–
65 – 70	a	30	3	5	3	4	4	4	5	1	–	1
	b	23	3	5	2	2	3	3	4	1	–	–
	c	7	–	–	1	2	1	1	1	–	–	1
70 – 75	a	14	–	1	2	1	2	3	5	–	–	–
	b	13	–	1	1	1	2	3	5	–	–	–
	c	1	–	–	1	–	–	–	–	–	–	–
75 und mehr	a	8	–	–	2	3	2	1	–	–	–	–
	b	8	–	–	2	3	2	1	–	–	–	–
	c	–	–	–	–	–	–	–	–	–	–	–
Zusammen	a	2 062	108	184	245	307	361	314	354	97	37	55
	b	1 786	98	165	218	269	311	268	304	79	25	49
	c	276	10	19	27	38	50	46	50	18	12	6
Ohne Angabe	a	1	–	–	–	1	–	–	–	–	–	–
Insgesamt	a	2 063	108	184	245	308	361	314	354	97	37	55

*) Summenzeilen einschl. ohne Angabe des Geschlechts – 1) BAK-Wert zum Zeitpunkt der ersten Blutentnahme

Noch: 5. Beteiligte an Straßenverkehrsunfällen 2006
5.12 Hauptverursacher nach Dauer der Fahrerlaubnis, Altersgruppen und Geschlecht*)

Alter von ... bis unter ... Jahren	a = Zusammen b = männlich c = weiblich	Kraftfahrzeugführer											ohne erforderliche Fahrerlaubnis	
		insgesamt	zusammen	Dauer der Fahrerlaubnis			Dauer der Fahrerlaubnis					ohne Angabe		
				von ... bis unter ... Monaten			von ... bis unter ... Jahren							
			unter 3	3 - 6	6 - 12	1 - 2	2 - 3	3 - 5	5 - 10	10 - 20	20 und mehr			
bei Unfällen mit Personenschaden														
unter 16	a	411	328	13	-	-	-	-	-	-	-	-	315	83
	b	316	249	11	-	-	-	-	-	-	-	-	238	67
	c	95	79	2	-	-	-	-	-	-	-	-	77	16
16 - 17	a	542	452	243	7	9	-	-	-	-	-	-	193	90
	b	426	348	184	6	9	-	-	-	-	-	-	149	78
	c	116	104	59	1	-	-	-	-	-	-	-	44	12
17 - 18	a	497	422	284	-	9	21	1	1	-	-	-	106	75
	b	397	329	222	-	6	16	1	1	-	-	-	83	68
	c	100	93	62	-	3	5	-	-	-	-	-	23	7
18 - 19	a	1 982	1 920	550	526	766	23	2	-	-	-	-	53	62
	b	1 293	1 244	360	352	475	14	2	-	-	-	-	41	49
	c	689	676	190	174	291	9	-	-	-	-	-	12	13
19 - 20	a	2 039	1 979	72	98	341	1 433	10	2	-	-	-	23	60
	b	1 359	1 305	47	67	235	928	6	2	-	-	-	20	54
	c	680	674	25	31	106	505	4	-	-	-	-	3	6
20 - 21	a	1 780	1 718	38	38	118	419	1 079	8	1	-	-	17	62
	b	1 149	1 095	32	28	85	284	649	6	1	-	-	10	54
	c	631	623	6	10	33	135	430	2	-	-	-	7	8
21 - 25	a	5 653	5 495	74	119	260	519	700	2 413	1 373	-	-	37	158
	b	3 836	3 705	59	95	200	383	470	1 566	902	-	-	30	131
	c	1 817	1 790	15	24	60	136	230	847	471	-	-	7	27
25 - 30	a	5 337	5 207	48	66	163	332	303	548	2 962	751	-	34	130
	b	3 621	3 514	33	53	123	258	226	385	1 953	454	-	29	107
	c	1 716	1 693	15	13	40	74	77	163	1 009	297	-	5	23
30 - 35	a	4 649	4 537	38	45	95	205	194	407	1 080	2 448	-	25	112
	b	3 143	3 052	29	39	79	157	156	286	761	1 524	-	21	91
	c	1 506	1 485	9	6	16	48	38	121	319	924	-	4	21
35 - 45	a	11 292	11 080	61	86	134	346	330	675	1 741	4 343	3 248	116	212
	b	7 566	7 411	45	72	108	254	242	513	1 264	2 847	1 969	97	155
	c	3 726	3 669	16	14	26	92	88	162	477	1 496	1 279	19	57
45 - 55	a	8 105	8 006	44	52	109	201	212	459	994	1 612	4 193	130	99
	b	5 630	5 552	34	42	89	158	165	358	752	1 142	2 704	108	78
	c	2 475	2 454	10	10	20	43	47	101	242	470	1 489	22	21
55 - 65	a	4 932	4 873	23	27	77	140	112	185	562	758	2 926	63	59
	b	3 541	3 490	18	25	69	120	88	146	430	562	1 978	54	51
	c	1 391	1 383	5	2	8	20	24	39	132	196	948	9	8
65 - 70	a	2 122	2 104	9	8	15	51	35	82	228	231	1 410	35	18
	b	1 528	1 514	7	8	12	42	29	59	179	179	969	30	14
	c	594	590	2	-	3	9	6	23	49	52	441	5	4
70 - 75	a	1 550	1 535	3	4	9	14	21	60	169	131	1 097	27	15
	b	1 155	1 142	3	4	8	11	16	46	137	102	791	24	13
	c	395	393	-	-	1	3	5	14	32	29	306	3	2
75 und mehr	a	1 908	1 893	-	-	1	6	10	26	112	174	1 536	28	15
	b	1 402	1 392	-	-	-	5	9	22	87	138	1 105	26	10
	c	506	501	-	-	1	1	1	4	25	36	431	2	5
Zusammen	a	52 799	51 549	1 500	1 076	2 106	3 710	3 009	4 866	9 222	10 448	14 410	1 202	1 250
	b	36 362	35 342	1 084	791	1 498	2 630	2 059	3 390	6 466	6 948	9 516	960	1 020
	c	16 437	16 207	416	285	608	1 080	950	1 476	2 756	3 500	4 894	242	230
Ohne Angabe	a	2 161	2 159	-	-	-	-	-	-	-	1	-	2 158	2
	b													
	c													
Insgesamt	a	54 960	53 708	1 500	1 076	2 106	3 710	3 009	4 866	9 222	10 449	14 410	3 360	1 252

*) Summenzeilen einschl. ohne Angabe des Geschlechts

Noch: 5. Beteiligte an Straßenverkehrsunfällen 2006
Noch: 5.12 Hauptverursacher nach Dauer der Fahrerlaubnis, Altersgruppen und Geschlecht*)

Alter von ... bis unter ... Jahren	a = Zusammen b = männlich c = weiblich	Kraftfahrzeugführer											ohne erforderliche Fahrerlaubnis	
		insgesamt	zusammen	Dauer der Fahrerlaubnis			Dauer der Fahrerlaubnis					ohne Angabe		
				von ... bis unter ... Monaten			von ... bis unter ... Jahren							
			unter 3	3 - 6	6 - 12	1 - 2	2 - 3	3 - 5	5 - 10	10 - 20	20 und mehr			
bei schwerwiegenden Unfällen mit Sachschaden (i. e. S.)														
unter 16	a	58	28	2	-	-	-	-	-	-	-	-	26	30
	b	49	22	2	-	-	-	-	-	-	-	-	20	27
	c	9	6	-	-	-	-	-	-	-	-	-	6	3
16 - 17	a	57	21	9	-	-	-	-	-	-	-	-	12	36
	b	53	17	6	-	-	-	-	-	-	-	-	11	36
	c	4	4	3	-	-	-	-	-	-	-	-	1	-
17 - 18	a	78	29	15	1	-	1	-	-	-	-	-	12	49
	b	72	28	15	1	-	1	-	-	-	-	-	11	44
	c	6	1	-	-	-	-	-	-	-	-	-	1	5
18 - 19	a	917	850	288	232	321	6	-	-	-	-	-	3	67
	b	690	625	211	166	240	5	-	-	-	-	-	3	65
	c	227	225	77	66	81	1	-	-	-	-	-	-	2
19 - 20	a	935	901	48	63	165	618	5	-	-	-	-	2	34
	b	715	683	37	51	125	465	3	-	-	-	-	2	32
	c	220	218	11	12	40	153	2	-	-	-	-	-	2
20 - 21	a	835	806	14	23	65	191	512	1	-	-	-	-	29
	b	631	605	12	23	46	154	370	-	-	-	-	-	26
	c	204	201	2	-	19	37	142	1	-	-	-	-	3
21 - 25	a	2 649	2 569	36	64	108	240	336	1 117	663	-	-	5	80
	b	2 004	1 930	30	54	90	199	256	844	453	-	-	4	74
	c	645	639	6	10	18	41	80	273	210	-	-	1	6
25 - 30	a	2 270	2 181	29	35	74	137	125	224	1 245	309	-	3	89
	b	1 631	1 548	23	26	62	117	97	171	850	200	-	2	83
	c	638	632	6	9	12	20	28	53	395	109	-	-	6
30 - 35	a	1 913	1 845	20	14	44	80	80	159	433	1 012	1	2	68
	b	1 388	1 331	20	12	36	64	62	126	327	682	1	1	57
	c	524	513	-	2	8	16	18	33	106	330	-	-	11
35 - 45	a	4 009	3 919	16	24	54	101	119	262	628	1 598	1 111	6	90
	b	2 810	2 727	11	22	42	78	91	206	475	1 091	707	4	83
	c	1 198	1 191	5	2	12	23	28	56	153	507	404	1	7
45 - 55	a	2 771	2 726	13	21	21	69	74	171	363	588	1 404	2	45
	b	1 944	1 902	12	16	15	58	61	130	279	425	905	1	42
	c	827	824	1	5	6	11	13	41	84	163	499	1	3
55 - 65	a	1 659	1 645	10	8	32	41	38	80	197	264	973	2	14
	b	1 211	1 199	8	8	29	39	32	55	156	198	672	2	12
	c	448	446	2	-	3	2	6	25	41	66	301	-	2
65 - 70	a	755	747	3	4	8	10	8	27	65	96	526	-	8
	b	521	514	2	4	7	5	8	14	52	74	348	-	7
	c	234	233	1	-	1	5	-	13	13	22	178	-	1
70 - 75	a	547	546	-	3	2	6	9	21	50	67	387	1	1
	b	374	374	-	2	1	5	6	13	43	46	257	1	-
	c	173	172	-	1	1	1	3	8	7	21	130	-	1
75 und mehr	a	766	758	-	2	-	4	1	22	39	58	630	2	8
	b	561	554	-	2	-	4	1	19	28	47	451	2	7
	c	205	204	-	-	-	-	-	3	11	11	179	-	1
Zusammen	a	20 219	19 571	503	494	894	1 504	1 307	2 084	3 683	3 992	5 032	78	648
	b	14 654	14 059	389	387	693	1 194	987	1 578	2 663	2 763	3 341	64	595
	c	5 562	5 509	114	107	201	310	320	506	1 020	1 229	1 691	11	53
Ohne Angabe	a	1 200	1 200	-	-	-	-	-	-	1	-	-	1 199	-
	b													
	c													
Insgesamt	a	21 419	20 771	503	494	894	1 504	1 307	2 084	3 684	3 992	5 032	1 277	648

Noch: 5. Beteiligte an Straßenverkehrsunfällen 2006
5.13 Hauptverursacher nach Dauer der Fahrerlaubnis, Altersgruppen und Geschlecht*)

Alter von ... bis unter ... Jahren a = Zusammen b = männlich c = weiblich		Führer von Personenkraftwagen												
		ins-gesamt	Dauer der Fahrerlaubnis											ohne erforderliche Fahrerlaubnis
			zu-sammen	von ... bis unter ... Monaten			von ... bis unter ... Jahren					20 und mehr	ohne Angabe	
		unter 3	3 - 6	6 - 12	1 - 2	2 - 3	3 - 5	5 - 10	10 - 20					
bei Unfällen mit Personenschaden														
unter 16	a	22	-	-	-	-	-	-	-	-	-	-	-	22
	b	16	-	-	-	-	-	-	-	-	-	-	-	16
	c	6	-	-	-	-	-	-	-	-	-	-	-	6
16 - 17	a	22	-	-	-	-	-	-	-	-	-	-	-	22
	b	18	-	-	-	-	-	-	-	-	-	-	-	18
	c	4	-	-	-	-	-	-	-	-	-	-	-	4
17 - 18	a	41	6	6	-	-	-	-	-	-	-	-	-	35
	b	36	5	5	-	-	-	-	-	-	-	-	-	31
	c	5	1	1	-	-	-	-	-	-	-	-	-	4
18 - 19	a	1 665	1 630	466	466	680	17	-	-	-	-	-	1	35
	b	1 043	1 017	293	304	410	9	-	-	-	-	-	1	26
	c	622	613	173	162	270	8	-	-	-	-	-	-	9
19 - 20	a	1 817	1 779	64	89	309	1 309	8	-	-	-	-	-	38
	b	1 168	1 134	40	61	206	822	5	-	-	-	-	-	34
	c	649	645	24	28	103	487	3	-	-	-	-	-	4
20 - 21	a	1 573	1 530	28	30	102	369	996	5	-	-	-	-	43
	b	983	948	23	21	71	244	586	3	-	-	-	-	35
	c	590	582	5	9	31	125	410	2	-	-	-	-	8
21 - 25	a	4 852	4 740	53	92	190	415	603	2 147	1 239	-	-	1	112
	b	3 114	3 028	38	69	132	286	384	1 337	781	-	-	1	86
	c	1 738	1 712	15	23	58	129	219	810	458	-	-	-	26
25 - 30	a	4 372	4 273	36	45	123	237	222	430	2 517	662	-	1	99
	b	2 750	2 672	26	33	87	170	148	277	1 553	377	-	1	78
	c	1 622	1 601	10	12	36	67	74	153	964	285	-	-	21
30 - 35	a	3 711	3 627	24	28	62	142	139	311	820	2 100	-	1	84
	b	2 269	2 205	15	23	46	96	105	195	522	1 202	-	1	64
	c	1 442	1 422	9	5	16	46	34	116	298	898	-	-	20
35 - 45	a	8 703	8 563	38	42	86	233	237	482	1 295	3 434	2 715	1	140
	b	5 188	5 098	27	32	63	160	161	327	846	2 001	1 480	1	90
	c	3 515	3 465	11	10	23	73	76	155	449	1 433	1 235	-	50
45 - 55	a	6 168	6 111	24	29	56	123	153	337	761	1 218	3 410	-	57
	b	3 845	3 804	15	22	39	88	110	243	533	771	1 983	-	41
	c	2 323	2 307	9	7	17	35	43	94	228	447	1 427	-	16
55 - 65	a	4 039	4 003	20	15	43	92	82	161	472	608	2 509	1	36
	b	2 695	2 666	15	13	36	72	58	123	345	417	1 587	-	29
	c	1 344	1 337	5	2	7	20	24	38	127	191	922	1	7
65 - 70	a	1 863	1 850	8	5	11	31	29	76	209	205	1 274	2	13
	b	1 281	1 272	6	5	8	22	23	53	161	154	839	1	9
	c	582	578	2	-	3	9	6	23	48	51	435	1	4
70 - 75	a	1 423	1 415	3	3	6	11	20	57	153	124	1 037	1	8
	b	1 033	1 027	3	3	5	8	15	43	121	95	733	1	6
	c	390	388	-	-	1	3	5	14	32	29	304	-	2
75 und mehr	a	1 829	1 821	-	-	1	5	10	26	107	172	1 500	-	8
	b	1 328	1 324	-	-	-	4	9	22	82	136	1 071	-	4
	c	501	497	-	-	1	1	1	4	25	36	429	-	4
Zusammen	a	42 100	41 348	770	844	1 669	2 984	2 499	4 032	7 573	8 523	12 445	9	752
	b	26 767	26 200	506	586	1 103	1 981	1 604	2 623	4 944	5 153	7 693	7	567
	c	15 333	15 148	264	258	566	1 003	895	1 409	2 629	3 370	4 752	2	185
Ohne Angabe	a	1 817	1 816	-	-	-	-	-	-	-	1	-	1 815	1
Insgesamt	a	43 917	43 164	770	844	1 669	2 984	2 499	4 032	7 573	8 524	12 445	1 824	753

*) Summenzeilen einschl. ohne Angabe des Geschlechts

Noch: 5. Beteiligte an Straßenverkehrsunfällen 2006
Noch: 5.13 Hauptverursacher nach Dauer der Fahrerlaubnis, Altersgruppen und Geschlecht*)

Alter von ... bis unter ... Jahren	a = Zusammen b = männlich c = weiblich	Führer von Personenkraftwagen											ohne erfor- derliche Fahr- erlaubnis	
		ins- gesamt	zu- sammen	Dauer der Fahrerlaubnis von ... bis unter ... Monaten			von ... bis unter ... Jahren					ohne Angabe		
				unter 3	3 – 6	6 – 12	1 – 2	2 – 3	3 – 5	5 – 10	10 – 20			20 und mehr
bei schwerwiegenden Unfällen mit Sachschaden (i. e. S.)														
unter 16	a	22	-	-	-	-	-	-	-	-	-	-	-	22
	b	19	-	-	-	-	-	-	-	-	-	-	-	19
	c	3	-	-	-	-	-	-	-	-	-	-	-	3
16 – 17	a	28	-	-	-	-	-	-	-	-	-	-	-	28
	b	28	-	-	-	-	-	-	-	-	-	-	-	28
	c	-	-	-	-	-	-	-	-	-	-	-	-	-
17 – 18	a	45	-	-	-	-	-	-	-	-	-	-	-	45
	b	41	-	-	-	-	-	-	-	-	-	-	-	41
	c	4	-	-	-	-	-	-	-	-	-	-	-	4
18 – 19	a	890	832	282	229	315	6	-	-	-	-	-	-	58
	b	665	609	205	164	235	5	-	-	-	-	-	-	56
	c	225	223	77	65	80	1	-	-	-	-	-	-	2
19 – 20	a	906	876	48	59	162	602	5	-	-	-	-	-	30
	b	687	659	37	47	122	450	3	-	-	-	-	-	28
	c	219	217	11	12	40	152	2	-	-	-	-	-	2
20 – 21	a	807	782	13	23	64	184	497	1	-	-	-	-	25
	b	605	583	11	23	45	147	357	-	-	-	-	-	22
	c	202	199	2	-	19	37	140	1	-	-	-	-	3
21 – 25	a	2 509	2 439	33	59	103	222	322	1 065	635	-	-	-	70
	b	1 869	1 805	27	49	85	181	242	794	427	-	-	-	64
	c	640	634	6	10	18	41	80	271	208	-	-	-	6
25 – 30	a	2 045	1 961	22	32	65	112	105	187	1 148	289	-	1	84
	b	1 419	1 340	17	23	53	92	79	136	758	182	-	-	79
	c	625	620	5	9	12	20	26	51	390	107	-	-	5
30 – 35	a	1 688	1 628	16	10	35	67	66	134	377	922	-	1	60
	b	1 171	1 122	16	8	27	51	48	103	271	598	-	-	49
	c	516	505	-	2	8	16	18	31	106	324	-	-	11
35 – 45	a	3 466	3 395	10	19	39	75	97	217	524	1 397	1 015	2	71
	b	2 292	2 227	5	17	28	53	71	163	376	898	615	1	65
	c	1 173	1 167	5	2	11	22	26	54	148	499	400	-	6
45 – 55	a	2 354	2 320	7	13	15	49	54	123	311	508	1 240	-	34
	b	1 548	1 517	6	8	10	38	42	82	228	350	753	-	31
	c	806	803	1	5	5	11	12	41	83	158	487	-	3
55 – 65	a	1 455	1 445	9	-	22	18	29	72	175	243	877	-	10
	b	1 016	1 008	7	-	19	16	24	47	134	178	583	-	8
	c	439	437	2	-	3	2	5	25	41	65	294	-	2
65 – 70	a	721	714	3	3	5	9	8	27	62	90	507	-	7
	b	489	483	2	3	4	4	8	14	49	68	331	-	6
	c	232	231	1	-	1	5	-	13	13	22	176	-	1
70 – 75	a	534	533	-	2	1	2	9	21	50	67	381	-	1
	b	363	363	-	2	-	2	6	13	43	46	251	-	-
	c	171	170	-	-	1	-	3	8	7	21	130	-	1
75 und mehr	a	755	749	-	2	-	4	1	22	39	57	624	-	6
	b	551	546	-	2	-	4	1	19	28	46	446	-	5
	c	204	203	-	-	-	-	-	3	11	11	178	-	1
Zusammen	a	18 225	17 674	443	451	826	1 350	1 193	1 869	3 321	3 573	4 644	4	551
	b	12 763	12 262	333	346	628	1 043	881	1 371	2 314	2 366	2 979	1	501
	c	5 459	5 409	110	105	198	307	312	498	1 007	1 207	1 665	-	50
Ohne Angabe	a	952	952	-	-	-	-	-	-	1	-	-	951	-
	b													
	c													
Insgesamt	a	19 177	18 626	443	451	826	1 350	1 193	1 869	3 322	3 573	4 644	955	551

Noch: 5. Beteiligte an Straßenverkehrsunfällen 2006
5.14 Fahrzeugbesetzung und Unfallfolgen bei Straßenverkehrsunfällen
nach Art der Verkehrsbeteiligung und Ortslage*)

Art der Verkehrsbeteiligung	Unfälle mit Personen- und Sachschaden (schwerwiegend i. e. S.)			Darunter Unfälle mit Personenschaden			Dabei Verunglückte			
	Beteiligte		Fahrzeugbenutzer	Beteiligte		Fahrzeugbenutzer	insgesamt	Getötete	Schwer-	Leicht-
	insgesamt	Zahl der Fahrzeugbenutzer bekannt		insgesamt	Zahl der Fahrzeugbenutzer bekannt				verletzte	
innerhalb von Ortschaften										
Kraftfahrzeuge zusammen	98 348	92 294	143 463	71 791	68 254	109 233	34 971	101	4 339	30 531
davon										
Kleinkraftrad (Moped, Mokick)	3 268	3 238	3 591	3 105	3 091	3 435	3 127	11	549	2 567
Mofa 25	1 881	1 870	2 056	1 757	1 751	1 924	1 712	3	280	1 429
Leichtkraftrad	653	648	725	619	617	689	636	2	133	501
Kraftrad, Kraftroller	3 897	3 859	4 190	3 642	3 627	3 941	3 606	41	922	2 643
Personenkraftwagen	81 034	75 586	108 865	56 950	53 808	78 686	23 806	43	2 258	21 505
Kraftomnibus, Obus	1 383	1 368	16 953	1 210	1 198	15 369	1 201	1	80	1 120
Liefer- und Lastkraftwagen	4 900	4 493	5 518	3 537	3 260	4 017	652	–	76	576
anderes Güterkraftfahrzeug	674	615	663	471	428	465	62	–	16	46
landwirt. Zugmaschine	149	145	165	105	102	115	20	–	5	15
übriges Kraftfahrzeug	509	472	737	395	372	592	149	–	20	129
Fahrrad	16 170	16 054	16 271	16 129	16 022	16 239	14 740	41	2 434	12 265
außerhalb von Ortschaften, ohne Bundesautobahnen										
Kraftfahrzeuge zusammen	28 825	28 299	41 124	20 557	20 239	29 829	16 102	307	3 801	11 994
davon										
Kleinkraftrad (Moped, Mokick)	468	465	517	442	440	491	462	3	150	309
Mofa 25	351	349	371	332	330	352	336	7	81	248
Leichtkraftrad	154	154	174	146	146	165	162	2	54	106
Kraftrad, Kraftroller	1 753	1 744	1 912	1 673	1 667	1 834	1 697	65	740	892
Personenkraftwagen	23 314	22 895	33 569	16 007	15 761	23 634	12 645	217	2 597	9 831
Kraftomnibus, Obus	139	137	1 446	111	109	1 116	136	1	25	110
Liefer- und Lastkraftwagen	1 805	1 743	2 147	1 262	1 225	1 533	468	7	102	359
anderes Güterkraftfahrzeug	496	472	514	334	315	346	81	–	19	62
landwirt. Zugmaschine	203	200	233	144	142	171	51	2	11	38
übriges Kraftfahrzeug	142	140	241	106	104	187	64	3	22	39
Fahrrad	1 626	1 620	1 632	1 618	1 612	1 624	1 504	45	415	1 044
auf Bundesautobahnen										
Kraftfahrzeuge zusammen	14 399	13 721	20 885	8 322	8 084	12 704	5 852	103	1 199	4 550
davon										
Kleinkraftrad (Moped, Mokick)	–	–	–	–	–	–	–	–	–	–
Mofa 25	–	–	–	–	–	–	–	–	–	–
Leichtkraftrad	14	14	16	11	11	13	11	1	3	7
Kraftrad, Kraftroller	282	278	309	251	250	280	255	13	115	127
Personenkraftwagen	11 327	10 863	17 000	6 349	6 198	10 055	4 940	68	887	3 985
Kraftomnibus, Obus	28	26	484	20	20	400	32	3	5	24
Liefer- und Lastkraftwagen	1 462	1 323	1 698	888	827	1 073	380	12	101	267
anderes Güterkraftfahrzeug	1 208	1 142	1 227	757	732	785	184	6	80	98
landwirt. Zugmaschine	4	4	8	4	4	8	7	–	–	7
übriges Kraftfahrzeug	74	71	143	42	42	90	43	–	8	35
Fahrrad	3	3	3	3	3	3	3	–	–	3
innerhalb und außerhalb von Ortschaften										
Kraftfahrzeuge zusammen	141 572	134 314	205 472	100 670	96 577	151 766	56 925	511	9 339	47 075
davon										
Kleinkraftrad (Moped, Mokick)	3 736	3 703	4 108	3 547	3 531	3 926	3 589	14	699	2 876
Mofa 25	2 232	2 219	2 427	2 089	2 081	2 276	2 048	10	361	1 677
Leichtkraftrad	821	816	915	776	774	867	809	5	190	614
Kraftrad, Kraftroller	5 932	5 881	6 411	5 566	5 544	6 055	5 558	119	1 777	3 662
Personenkraftwagen	115 675	109 344	159 434	79 306	75 767	112 375	41 391	328	5 742	35 321
Kraftomnibus, Obus	1 550	1 531	18 883	1 341	1 327	16 885	1 369	5	110	1 254
Liefer- und Lastkraftwagen	8 167	7 559	9 363	5 687	5 312	6 623	1 500	19	279	1 202
anderes Güterkraftfahrzeug	2 378	2 229	2 404	1 562	1 475	1 596	327	6	115	206
landwirt. Zugmaschine	356	349	406	253	248	294	78	2	16	60
übriges Kraftfahrzeug	725	683	1 121	543	518	869	256	3	50	203
Fahrrad	17 799	17 677	17 906	17 750	17 637	17 866	16 247	86	2 849	13 312

*) Spalten 2 und 5 enthalten die Zahlen der unfallbeteiligten Fahrzeuge, für die die Zahl der Benutzer bekannt war. Dazu gehören alle Fahrzeuge, bei denen Benutzer verletzt oder getötet wurden.

**6. Verunglückte bei Straßenverkehrsunfällen
nach Art der Verkehrsbeteiligung und Verletzungsschwere**

**6. Verunglückte bei Straßenverkehrsunfällen 2006 nach Art der Verkehrsbeteiligung
und Verletzungsschwere**
6.1 Fahrzeugführer nach Altersgruppen

Verletzungsschwere Altersgruppe	Verunglückte										
	insgesamt	davon als Führer von									
		Mofas	Mopeds	Motor- rädern	Personen- kraftwagen	Kraft- omni- bussen, Obussen	Lastkraft- wagen ¹⁾	Sattelzug- maschinen	land- wirtsch. Zug- maschinen	anderen Zug- maschinen	übrigen Kraftfahr- zeugen
Getötete	408	9	14	119	245	-	11	6	1	-	3
davon im Alter von ... bis unter ... Jahren											
unter 6	-	-	-	-	-	-	-	-	-	-	-
6 - 10	-	-	-	-	-	-	-	-	-	-	-
10 - 15	-	-	-	-	-	-	-	-	-	-	-
15 - 18	9	2	4	1	2	-	-	-	-	-	-
18 - 21	42	-	-	9	33	-	-	-	-	-	-
21 - 25	43	-	-	17	24	-	-	1	-	-	1
25 - 30	37	-	1	11	24	-	-	-	1	-	-
30 - 35	28	-	1	6	19	-	2	-	-	-	-
35 - 40	39	1	1	16	18	-	1	2	-	-	-
40 - 45	50	-	3	18	28	-	-	1	-	-	-
45 - 50	36	-	1	12	20	-	3	-	-	-	-
50 - 55	31	3	1	9	14	-	2	1	-	-	1
55 - 60	27	-	-	12	15	-	-	-	-	-	-
60 - 65	17	-	-	5	10	-	1	1	-	-	-
65 - 70	15	2	-	3	9	-	1	-	-	-	-
70 - 75	10	-	1	-	8	-	1	-	-	-	-
75 und mehr	24	1	1	-	21	-	-	-	-	-	1
ohne Angabe	-	-	-	-	-	-	-	-	-	-	-
Schwerverletzte	7 307	341	652	1 827	4 093	13	235	97	14	6	29
davon im Alter von ... bis unter ... Jahren											
unter 6	-	-	-	-	-	-	-	-	-	-	-
6 - 10	-	-	-	-	-	-	-	-	-	-	-
10 - 15	8	7	-	-	1	-	-	-	-	-	-
15 - 18	383	116	146	109	11	-	-	-	1	-	-
18 - 21	762	22	63	127	541	-	8	-	-	-	1
21 - 25	795	7	51	135	571	-	21	5	-	1	4
25 - 30	743	2	45	167	479	1	33	9	4	-	3
30 - 35	667	14	47	170	385	-	35	10	1	1	4
35 - 40	715	8	69	222	362	1	33	16	1	-	3
40 - 45	820	29	75	283	383	4	24	17	2	1	2
45 - 50	664	34	49	244	291	2	21	17	1	-	5
50 - 55	524	26	29	168	255	1	29	13	3	-	-
55 - 60	333	24	24	89	172	2	14	6	-	-	2
60 - 65	224	7	16	48	137	2	10	2	-	1	1
65 - 70	241	22	16	40	153	-	7	1	-	2	-
70 - 75	200	10	15	16	156	-	-	1	1	-	1
75 und mehr	227	13	7	9	195	-	-	-	-	-	3
ohne Angabe	1	-	-	-	1	-	-	-	-	-	-

1) Lastkraftwagen mit Normal- bzw. Spezialaufbau

Noch: 6. Verunglückte bei Straßenverkehrsunfällen 2006 nach Art der Verkehrsbeteiligung und Verletzungsschwere

Noch: 6.1 Fahrzeugführer nach Altersgruppen

Verletzungsschwere Altersgruppe	Verunglückte										
	insgesamt	davon als Führer von									
		Mofas	Mopeds	Motor- rädern	Personen- kraftwagen	Kraft- omni- bussen, Obussen	Lastkraft- wagen ¹⁾	Sattelzug- maschinen	land- wirtsch. Zug- maschinen	anderen Zug- maschinen	übrigen Kraftfahr- zeugen
Leichtverletzte	33 838	1 574	2 652	3 972	24 239	90	979	169	38	6	119
davon im Alter von ... bis unter ... Jahren											
unter 6	-	-	-	-	-	-	-	-	-	-	-
6 - 10	-	-	-	-	-	-	-	-	-	-	-
10 - 15	17	9	6	1	-	-	-	-	-	-	1
15 - 18	1 754	755	612	346	37	-	-	-	1	-	3
18 - 21	3 609	126	375	336	2 719	-	37	-	5	-	11
21 - 25	3 728	44	225	289	3 058	1	97	8	1	1	4
25 - 30	3 692	35	195	321	2 981	5	126	8	2	1	18
30 - 35	3 176	31	188	258	2 522	15	113	27	4	1	17
35 - 40	3 764	61	284	423	2 785	17	158	23	3	-	10
40 - 45	3 901	99	266	574	2 759	18	136	28	6	2	13
45 - 50	3 027	104	173	556	2 021	12	114	28	4	-	15
50 - 55	2 227	75	102	377	1 553	10	70	28	2	1	9
55 - 60	1 745	59	77	243	1 274	8	65	14	2	-	3
60 - 65	1 003	52	54	92	765	2	28	3	3	-	4
65 - 70	931	49	48	97	702	1	25	2	1	-	6
70 - 75	637	37	25	32	529	1	7	-	3	-	3
75 und mehr	600	36	20	16	523	-	3	-	1	-	1
ohne Angabe	27	2	2	11	11	-	-	-	-	-	1
Verunglückte insgesamt	41 553	1 924	3 318	5 918	28 577	103	1 225	272	53	12	151
davon im Alter von ... bis unter ... Jahren											
unter 6	-	-	-	-	-	-	-	-	-	-	-
6 - 10	-	-	-	-	-	-	-	-	-	-	-
10 - 15	25	16	6	1	1	-	-	-	-	-	1
15 - 18	2 146	873	762	456	50	-	-	-	2	-	3
18 - 21	4 413	148	438	472	3 293	-	45	-	5	-	12
21 - 25	4 566	51	276	441	3 653	1	118	14	1	2	9
25 - 30	4 472	37	241	499	3 484	6	159	17	7	1	21
30 - 35	3 871	45	236	434	2 926	15	150	37	5	2	21
35 - 40	4 518	70	354	661	3 165	18	192	41	4	-	13
40 - 45	4 771	128	344	875	3 170	22	160	46	8	3	15
45 - 50	3 727	138	223	812	2 332	14	138	45	5	-	20
50 - 55	2 782	104	132	554	1 822	11	101	42	5	1	10
55 - 60	2 105	83	101	344	1 461	10	79	20	2	-	5
60 - 65	1 244	59	70	145	912	4	39	6	3	1	5
65 - 70	1 187	73	64	140	864	1	33	3	1	2	6
70 - 75	847	47	41	48	693	1	8	1	4	-	4
75 und mehr	851	50	28	25	739	-	3	-	1	-	5
ohne Angabe	28	2	2	11	12	-	-	-	-	-	1

**Noch: 6. Verunglückte bei Straßenverkehrsunfällen 2006 nach Art der Verkehrsbeteiligung
und Verletzungsschwere
6.2 Mitfahrer nach Altersgruppen**

Verletzungsschwere Altersgruppe	Verunglückte										
	insgesamt	davon als Mitfahrer von									
		Mofas	Mopeds	Motor- rädern	Personen- kraftwagen	Kraft- omni- bussen, Obussen	Lastkraft- wagen ¹⁾	Sattelzug- maschinen	land- wirtsch. Zug- maschinen	anderen Zug- maschinen	übrigen Kraftfahr- zeugen
Getötete	103	1	–	5	83	5	8	–	1	–	–
davon im Alter von ... bis unter ... Jahren											
unter 6	1	–	–	–	1	–	–	–	–	–	–
6 – 10	2	–	–	–	2	–	–	–	–	–	–
10 – 15	5	–	–	1	2	2	–	–	–	–	–
15 – 18	13	–	–	–	12	–	–	–	1	–	–
18 – 21	14	–	–	1	13	–	–	–	–	–	–
21 – 25	7	–	–	–	6	–	1	–	–	–	–
25 – 30	4	–	–	1	3	–	–	–	–	–	–
30 – 35	6	–	–	–	4	–	2	–	–	–	–
35 – 40	6	1	–	1	3	–	1	–	–	–	–
40 – 45	7	–	–	1	4	–	2	–	–	–	–
45 – 50	10	–	–	–	7	1	2	–	–	–	–
50 – 55	8	–	–	–	7	1	–	–	–	–	–
55 – 60	3	–	–	–	3	–	–	–	–	–	–
60 – 65	5	–	–	–	5	–	–	–	–	–	–
65 – 70	3	–	–	–	2	1	–	–	–	–	–
70 – 75	2	–	–	–	2	–	–	–	–	–	–
75 und mehr	7	–	–	–	7	–	–	–	–	–	–
ohne Angabe	–	–	–	–	–	–	–	–	–	–	–
Schwerverletzte	2 032	20	47	140	1 649	97	50	3	2	3	21
davon im Alter von ... bis unter ... Jahren											
unter 6	80	–	1	–	73	6	–	–	–	–	–
6 – 10	64	–	1	2	55	6	–	–	–	–	–
10 – 15	114	4	5	6	76	17	3	–	–	1	2
15 – 18	224	10	23	24	154	7	5	–	–	–	1
18 – 21	271	3	3	11	247	3	3	–	1	–	–
21 – 25	245	2	3	12	215	3	7	–	1	–	2
25 – 30	140	–	2	10	119	2	5	–	–	–	2
30 – 35	117	–	2	6	94	2	6	1	–	2	4
35 – 40	120	–	2	17	95	–	6	–	–	–	–
40 – 45	112	–	–	15	94	2	1	–	–	–	–
45 – 50	86	–	1	18	61	1	3	–	–	–	2
50 – 55	92	–	–	9	73	1	6	1	–	–	2
55 – 60	56	–	1	4	43	4	2	1	–	–	1
60 – 65	46	–	–	4	40	2	–	–	–	–	–
65 – 70	74	1	1	1	61	9	1	–	–	–	–
70 – 75	69	–	1	1	61	4	–	–	–	–	2
75 und mehr	122	–	1	–	88	28	2	–	–	–	3
ohne Angabe	–	–	–	–	–	–	–	–	–	–	–

1) Lastkraftwagen mit Normal- bzw. Spezialaufbau

Noch: 6. Verunglückte bei Straßenverkehrsunfällen 2006 nach Art der Verkehrsbeteiligung und Verletzungsschwere

Noch: 6.2 Mitfahrer nach Altersgruppen

Verletzungsschwere Altersgruppe	Verunglückte										
	insgesamt	davon als Mitfahrer von									
		Mofas	Mopeds	Motor- rädern	Personen- kraftwagen	Kraft- omni- bussen, Obussen	Lastkraft- wagen ¹⁾	Sattelzug- maschinen	land- wirtsch. Zug- maschinen	anderen Zug- maschinen	übrigen Kraftfahr- zeugen
Leichtverletzte	13 237	103	224	304	11 082	1 164	239	12	22	3	84
davon im Alter von ... bis unter ... Jahren											
unter 6	780	–	–	2	725	43	2	–	1	1	6
6 – 10	658	–	5	4	621	24	1	–	–	–	3
10 – 15	953	18	25	28	691	181	4	–	2	–	4
15 – 18	1 191	63	110	64	835	101	7	1	10	–	–
18 – 21	1 467	10	40	51	1 286	47	22	5	1	–	5
21 – 25	1 311	7	14	25	1 175	42	28	1	3	–	16
25 – 30	1 141	1	5	15	1 009	50	38	1	1	–	21
30 – 35	767	1	3	14	674	38	28	2	–	1	6
35 – 40	752	1	5	21	644	46	29	–	1	1	4
40 – 45	772	2	3	32	658	44	29	–	–	–	4
45 – 50	651	–	4	15	554	60	13	–	1	–	4
50 – 55	610	–	4	17	492	79	14	–	1	–	3
55 – 60	500	–	2	9	421	55	11	1	1	–	–
60 – 65	402	–	2	4	327	65	1	1	–	–	2
65 – 70	436	–	1	2	359	66	6	–	–	–	2
70 – 75	349	–	1	–	270	74	4	–	–	–	–
75 und mehr	497	–	–	1	341	149	2	–	–	–	4
ohne Angabe	–	–	–	–	–	–	–	–	–	–	–
Verunglückte insgesamt	15 372	124	271	449	12 814	1 266	297	15	25	6	105
davon im Alter von ... bis unter ... Jahren											
unter 6	861	–	1	2	799	49	2	–	1	1	6
6 – 10	724	–	6	6	678	30	1	–	–	–	3
10 – 15	1 072	22	30	35	769	200	7	–	2	1	6
15 – 18	1 428	73	133	88	1 001	108	12	1	11	–	1
18 – 21	1 752	13	43	63	1 546	50	25	5	2	–	5
21 – 25	1 563	9	17	37	1 396	45	36	1	4	–	18
25 – 30	1 285	1	7	26	1 131	52	43	1	1	–	23
30 – 35	890	1	5	20	772	40	36	3	–	3	10
35 – 40	878	2	7	39	742	46	36	–	1	1	4
40 – 45	891	2	3	48	756	46	32	–	–	–	4
45 – 50	747	–	5	33	622	62	18	–	1	–	6
50 – 55	710	–	4	26	572	81	20	1	1	–	5
55 – 60	559	–	3	13	467	59	13	2	1	–	1
60 – 65	453	–	2	8	372	67	1	1	–	–	2
65 – 70	513	1	2	3	422	76	7	–	–	–	2
70 – 75	420	–	2	1	333	78	4	–	–	–	2
75 und mehr	626	–	1	1	436	177	4	–	–	–	7
ohne Angabe	–	–	–	–	–	–	–	–	–	–	–

Noch: 6. Verunglückte bei Straßenverkehrsunfällen 2006 nach Art der Verkehrsbeteiligung und Verletzungsschwere

6.3 Verunglückte Fahrzeugführer und Mitfahrer von anderen Fahrzeugen und Fußgänger nach Altersgruppen

Verletzungsschwere Altersgruppe	Verunglückte										
	insgesamt	Fahrzeugführer von				Mitfahrer von				Fußgänger	sonstige Personen ²⁾
		Fahrrädern	Straßen- bahnen	anderen Fahr- zeugen ¹⁾	Fahr- zeugen aller Art	Fahr- rädern	Straßen- bahnen	anderen Fahr- zeugen ¹⁾	Fahr- zeugen aller Art		
Getötete	732	84	–	1	493	2	–	–	105	131	3
davon im Alter von ... bis unter ... Jahren											
unter 6	5	–	–	–	–	2	–	–	3	2	–
6 – 10	6	2	–	–	2	–	–	–	2	2	–
10 – 15	13	7	–	–	7	–	–	–	5	1	–
15 – 18	31	2	–	–	11	–	–	–	13	7	–
18 – 21	67	3	–	–	45	–	–	–	14	8	–
21 – 25	54	–	–	–	43	–	–	–	7	4	–
25 – 30	48	2	–	–	39	–	–	–	4	5	–
30 – 35	41	1	–	–	29	–	–	–	6	6	–
35 – 40	51	1	–	–	40	–	–	–	6	5	–
40 – 45	64	4	–	–	54	–	–	–	7	3	–
45 – 50	55	2	–	–	38	–	–	–	10	6	1
50 – 55	47	2	–	–	33	–	–	–	8	6	–
55 – 60	40	3	–	–	30	–	–	–	3	6	1
60 – 65	35	6	–	–	23	–	–	–	5	7	–
65 – 70	44	13	–	–	28	–	–	–	3	13	–
70 – 75	40	9	–	–	19	–	–	–	2	18	1
75 und mehr	91	27	–	1	52	–	–	–	7	32	–
ohne Angabe	–	–	–	–	–	–	–	–	–	–	–
Schwerverletzte	14 496	2 832	2	36	10 177	17	9	7	2 065	2 226	28
davon im Alter von ... bis unter ... Jahren											
unter 6	292	19	–	–	19	6	–	1	87	185	1
6 – 10	460	88	–	1	89	2	–	1	67	302	2
10 – 15	667	270	–	3	281	7	–	2	123	262	1
15 – 18	887	163	–	3	549	1	–	–	225	112	1
18 – 21	1 227	105	–	2	869	1	2	1	275	82	1
21 – 25	1 236	107	–	3	905	–	–	–	245	85	1
25 – 30	1 105	136	–	4	883	–	–	–	140	81	1
30 – 35	982	140	–	2	809	–	–	–	117	55	1
35 – 40	1 114	202	–	2	919	–	1	–	121	71	3
40 – 45	1 269	248	–	1	1 069	–	1	–	113	86	1
45 – 50	1 058	211	–	1	876	–	–	–	86	92	4
50 – 55	919	203	1	3	731	–	–	1	93	92	3
55 – 60	653	177	–	2	512	–	–	1	57	83	1
60 – 65	508	152	1	–	377	–	1	–	47	84	–
65 – 70	629	191	–	–	432	–	–	–	74	123	–
70 – 75	573	181	–	1	382	–	–	–	69	121	1
75 und mehr	915	239	–	8	474	–	4	–	126	309	6
ohne Angabe	2	–	–	–	1	–	–	–	–	1	–

1) Eisenbahnen, bespannte Fuhrwerke sowie sonstige und unbekannte Fahrzeuge – 2) Handwagen, Handkarren, Tierführer/Treiber und andere Personen

Noch: 6. Verunglückte bei Straßenverkehrsunfällen 2006 nach Art der Verkehrsbeteiligung und Verletzungsschwere

Noch: 6.3 Verunglückte Fahrzeugführer und Mitfahrer von anderen Fahrzeugen und Fußgänger nach Altersgruppen

Verletzungsschwere Altersgruppe	Verunglückte										
	insgesamt	Fahrzeugführer von				Mitfahrer von				Fußgänger	sonstige Personen ²⁾
		Fahrrädern	Straßen- bahnen	anderen Fahr- zeugen ¹⁾	Fahr- zeugen aller Art	Fahr- rädern	Straßen- bahnen	anderen Fahr- zeugen ¹⁾	Fahr- zeugen aller Art		
Leichtverletzte	67 182	13 228	70	122	47 258	84	100	17	13 438	6 373	113
davon im Alter von ... bis unter ... Jahren											
unter 6	1 279	105	–	4	109	32	5	2	819	346	5
6 – 10	1 914	527	–	3	530	9	1	1	669	713	2
10 – 15	3 776	1 865	–	3	1 885	29	3	2	987	894	10
15 – 18	4 403	1 065	–	4	2 823	10	3	1	1 205	369	6
18 – 21	6 054	655	–	2	4 266	1	3	1	1 472	305	11
21 – 25	6 020	678	2	4	4 412	–	6	2	1 319	281	8
25 – 30	5 958	749	2	11	4 454	1	5	–	1 147	348	9
30 – 35	5 040	771	6	7	3 960	–	5	–	772	302	6
35 – 40	5 837	933	10	9	4 716	1	6	2	761	350	10
40 – 45	6 198	1 111	21	6	5 039	–	6	–	778	367	14
45 – 50	4 933	909	13	12	3 961	1	7	2	661	308	3
50 – 55	3 953	781	8	11	3 027	–	8	–	618	301	7
55 – 60	3 188	670	7	5	2 427	–	10	–	510	246	5
60 – 65	2 256	616	1	6	1 626	–	3	–	405	221	4
65 – 70	2 434	750	–	11	1 692	–	14	3	453	286	3
70 – 75	1 676	458	–	6	1 101	–	3	–	352	220	3
75 und mehr	2 107	519	–	13	1 132	–	12	1	510	459	6
ohne Angabe	156	66	–	5	98	–	–	–	–	57	1
Verunglückte insgesamt	82 410	16 144	72	159	57 928	103	109	24	15 608	8 730	144
davon im Alter von ... bis unter ... Jahren											
unter 6	1 576	124	–	4	128	40	5	3	909	533	6
6 – 10	2 380	617	–	4	621	11	1	2	738	1 017	4
10 – 15	4 456	2 142	–	6	2 173	36	3	4	1 115	1 157	11
15 – 18	5 321	1 230	–	7	3 383	11	3	1	1 443	488	7
18 – 21	7 348	763	–	4	5 180	2	5	2	1 761	395	12
21 – 25	7 310	785	2	7	5 360	–	6	2	1 571	370	9
25 – 30	7 111	887	2	15	5 376	1	5	–	1 291	434	10
30 – 35	6 063	912	6	9	4 798	–	5	–	895	363	7
35 – 40	7 002	1 136	10	11	5 675	1	7	2	888	426	13
40 – 45	7 531	1 363	21	7	6 162	–	7	–	898	456	15
45 – 50	6 046	1 122	13	13	4 875	1	7	2	757	406	8
50 – 55	4 919	986	9	14	3 791	–	8	1	719	399	10
55 – 60	3 881	850	7	7	2 969	–	10	1	570	335	7
60 – 65	2 799	774	2	6	2 026	–	4	–	457	312	4
65 – 70	3 107	954	–	11	2 152	–	14	3	530	422	3
70 – 75	2 289	648	–	7	1 502	–	3	–	423	359	5
75 und mehr	3 113	785	–	22	1 658	–	16	1	643	800	12
ohne Angabe	158	66	–	5	99	–	–	–	–	58	1

Noch: 6. Verunglückte bei Straßenverkehrsunfällen 2006 nach Art der Verkehrsbeteiligung und Verletzungsschwere

6.4 Verunglückte nach Geschlecht und Altersgruppen

Verletzungsschwere Altersgruppe	Verunglückte										
	ins- gesamt ¹⁾	männlich					weiblich				
		zu- sammen	darunter				zu- sammen	darunter			
			Fahrer und Mitfahrer von			Fuß- gänger		Fahrer und Mitfahrer von			Fuß- gänger
Personen- kraftwagen	Motor- zwei- rädern	Fahr- rädern	Personen- kraftwagen	Motor- zwei- rädern	Fahr- rädern						
Getötete	732	530	230	138	64	65	201	98	10	22	65
davon im Alter von ... bis unter ... Jahren											
unter 6	5	2	–	–	2	–	3	1	–	–	2
6 – 10	6	3	1	–	1	1	3	1	–	1	1
10 – 15	13	11	2	1	6	–	2	–	–	1	1
15 – 18	31	21	7	7	2	4	10	7	–	–	3
18 – 21	67	55	36	10	2	7	12	10	–	1	1
21 – 25	54	45	23	17	–	3	9	7	–	–	1
25 – 30	48	38	23	12	2	1	10	4	1	–	4
30 – 35	41	34	17	7	1	5	7	6	–	–	1
35 – 40	51	42	17	17	–	4	8	4	3	1	–
40 – 45	64	50	21	19	4	3	14	11	3	–	–
45 – 50	55	37	15	12	2	3	18	12	1	–	3
50 – 55	47	37	16	13	2	2	10	5	–	–	4
55 – 60	40	31	14	11	2	3	9	4	1	1	3
60 – 65	35	26	10	5	4	5	9	5	–	2	2
65 – 70	44	27	6	5	9	5	17	5	–	4	8
70 – 75	40	24	6	1	7	9	16	4	–	2	9
75 und mehr	91	47	16	1	18	10	44	12	1	9	22
ohne Angabe	–	–	–	–	–	–	–	–	–	–	–
Schwerverletzte	14 496	9 093	3 135	2 564	1 787	1 103	5 399	2 607	463	1 062	1 119
davon im Alter von ... bis unter ... Jahren											
unter 6	292	177	32	1	19	120	115	41	–	6	65
6 – 10	460	308	29	1	71	202	151	26	2	19	99
10 – 15	667	394	35	14	186	145	273	42	8	91	117
15 – 18	887	582	82	324	103	64	305	83	104	61	48
18 – 21	1 227	782	466	193	66	44	445	322	36	40	38
21 – 25	1 236	805	475	182	64	46	431	311	28	43	39
25 – 30	1 105	758	356	201	93	50	347	242	25	43	31
30 – 35	982	668	258	209	111	28	314	221	30	29	27
35 – 40	1 114	738	241	262	140	35	376	216	56	62	36
40 – 45	1 269	870	249	349	168	52	399	228	53	80	34
45 – 50	1 058	709	179	292	138	46	348	173	54	73	45
50 – 55	919	583	160	201	123	40	336	168	31	80	52
55 – 60	653	402	113	127	103	33	251	102	15	74	50
60 – 65	508	275	84	66	77	32	233	93	9	75	52
65 – 70	629	348	104	74	114	45	281	110	7	77	78
70 – 75	573	305	127	39	93	40	268	90	4	88	81
75 und mehr	915	388	144	29	118	81	526	139	1	121	227
ohne Angabe	2	1	1	–	–	–	–	–	–	–	–

1) einschl. ohne Angabe des Geschlechts

Noch: 6. Verunglückte bei Straßenverkehrsunfällen 2006 nach Art der Verkehrsbeteiligung und Verletzungsschwere

Noch: 6.4 Verunglückte nach Geschlecht und Altersgruppen

Verletzungsschwere Altersgruppe	Verunglückte										
	ins- gesamt ¹⁾	männlich					weiblich				
		zu- sammen	darunter				zu- sammen	darunter			
			Fahrer und Mitfahrer von			Fuß- gänger		Fahrer und Mitfahrer von			Fuß- gänger
Personen- kraftwagen	Motor- zwei- rädern	Fahr- rädern	Personen- kraftwagen	Motor- zwei- rädern	Fahr- rädern						
Leichtverletzte	67 182	37 647	16 756	7 104	8 345	3 301	29 478	18 558	1 723	4 953	3 040
davon im Alter von ... bis unter ... Jahren											
unter 6	1 279	710	364	1	87	226	568	361	1	50	119
6 – 10	1 914	1 138	295	7	394	424	776	326	2	142	289
10 – 15	3 776	2 075	270	44	1 222	441	1 698	421	43	672	450
15 – 18	4 403	2 630	341	1 416	643	174	1 771	531	534	432	193
18 – 21	6 054	3 366	2 010	705	414	149	2 687	1 995	233	242	155
21 – 25	6 020	3 343	2 147	481	393	160	2 675	2 086	123	285	119
25 – 30	5 958	3 247	1 891	460	469	203	2 711	2 099	112	281	145
30 – 35	5 040	2 847	1 535	400	509	177	2 191	1 661	95	262	123
35 – 40	5 837	3 425	1 668	662	634	202	2 412	1 761	133	300	148
40 – 45	6 198	3 635	1 607	804	753	200	2 563	1 810	172	358	167
45 – 50	4 933	2 808	1 166	721	546	166	2 124	1 409	131	364	141
50 – 55	3 953	2 169	894	510	463	148	1 783	1 151	65	318	152
55 – 60	3 188	1 728	769	352	381	107	1 460	926	38	289	139
60 – 65	2 256	1 237	519	190	361	103	1 017	573	14	255	116
65 – 70	2 434	1 331	494	182	450	137	1 102	567	15	300	148
70 – 75	1 676	871	366	88	281	91	805	433	7	177	129
75 und mehr	2 107	990	416	68	301	162	1 115	448	5	218	295
ohne Angabe	156	97	4	13	44	31	20	–	–	8	12
Verunglückte insgesamt	82 410	47 270	20 121	9 806	10 196	4 469	35 078	21 263	2 196	6 037	4 224
davon im Alter von ... bis unter ... Jahren											
unter 6	1 576	889	396	2	108	346	686	403	1	56	186
6 – 10	2 380	1 449	325	8	466	627	930	353	4	162	389
10 – 15	4 456	2 480	307	59	1 414	586	1 973	463	51	764	568
15 – 18	5 321	3 233	430	1 747	748	242	2 086	621	638	493	244
18 – 21	7 348	4 203	2 512	908	482	200	3 144	2 327	269	283	194
21 – 25	7 310	4 193	2 645	680	457	209	3 115	2 404	151	328	159
25 – 30	7 111	4 043	2 270	673	564	254	3 068	2 345	138	324	180
30 – 35	6 063	3 549	1 810	616	621	210	2 512	1 888	125	291	151
35 – 40	7 002	4 205	1 926	941	774	241	2 796	1 981	192	363	184
40 – 45	7 531	4 555	1 877	1 172	925	255	2 976	2 049	228	438	201
45 – 50	6 046	3 554	1 360	1 025	686	215	2 490	1 594	186	437	189
50 – 55	4 919	2 789	1 070	724	588	190	2 129	1 324	96	398	208
55 – 60	3 881	2 161	896	490	486	143	1 720	1 032	54	364	192
60 – 65	2 799	1 538	613	261	442	140	1 259	671	23	332	170
65 – 70	3 107	1 706	604	261	573	187	1 400	682	22	381	234
70 – 75	2 289	1 200	499	128	381	140	1 089	527	11	267	219
75 und mehr	3 113	1 425	576	98	437	253	1 685	599	7	348	544
ohne Angabe	158	98	5	13	44	31	20	–	–	8	12

Noch: 6. Verunglückte bei Straßenverkehrsunfällen 2006 nach Art der Verkehrsbeteiligung und Verletzungsschwere

6.6 Verunglückte nach Monaten und Ortslage

Art der Verkehrsbeteiligung Verletzungsschwere	Ins- gesamt	Jan.	Febr.	März	April	Mai	Juni	Juli	Aug.	Sept.	Okt.	Nov.	Dez.
innerhalb und außerhalb von Ortschaften													
Insgesamt													
Verunglückte	82 410	5 554	5 139	5 670	5 905	7 874	7 569	7 295	7 477	8 147	7 699	7 478	6 603
Getötete	732	55	58	31	50	66	78	83	47	60	65	76	63
Schwerverletzte	14 496	985	902	957	1 022	1 386	1 419	1 427	1 287	1 500	1 309	1 210	1 092
Leichtverletzte	67 182	4 514	4 179	4 682	4 833	6 422	6 072	5 785	6 143	6 587	6 325	6 192	5 448
darunter													
Mofas, Mopeds													
Verunglückte	5 637	276	237	282	355	502	548	550	592	636	614	597	448
Getötete	24	–	1	1	–	5	4	4	1	1	5	1	1
Schwerverletzte	1 060	59	53	53	75	92	92	125	99	114	115	96	87
Leichtverletzte	4 553	217	183	228	280	405	452	421	492	521	494	500	360
Motorräder													
Verunglückte	6 367	152	152	252	528	725	903	788	614	929	704	381	239
Getötete	124	1	3	3	11	12	27	15	11	21	13	3	4
Schwerverletzte	1 967	35	38	74	173	232	306	247	177	302	222	92	69
Leichtverletzte	4 276	116	111	175	344	481	570	526	426	606	469	286	166
Personenkraftwagen													
Verunglückte	41 391	3 271	3 145	3 295	3 158	3 743	3 078	3 116	3 600	3 368	3 813	4 004	3 800
Getötete	328	28	35	17	20	23	29	38	20	23	28	44	23
Schwerverletzte	5 742	492	465	466	406	463	441	503	487	484	483	519	533
Leichtverletzte	35 321	2 751	2 645	2 812	2 732	3 257	2 608	2 575	3 093	2 861	3 302	3 441	3 244
Fahrräder													
Verunglückte	16 247	770	652	846	1 002	1 809	1 945	1 917	1 664	2 134	1 487	1 153	868
Getötete	86	4	2	6	10	13	9	7	10	6	9	4	6
Schwerverletzte	2 849	127	128	137	192	332	348	367	281	368	253	179	137
Leichtverletzte	13 312	639	522	703	800	1 464	1 588	1 543	1 373	1 760	1 225	970	725
Fußgänger													
Verunglückte	8 730	784	711	658	542	728	727	494	689	745	728	985	939
Getötete	131	18	13	4	6	8	3	13	4	6	8	20	28
Schwerverletzte	2 226	210	177	167	135	196	171	111	191	186	182	272	228
Leichtverletzte	6 373	556	521	487	401	524	553	370	494	553	538	693	683
innerhalb von Ortschaften													
Insgesamt													
Verunglückte	58 504	3 843	3 478	3 917	4 089	5 685	5 459	5 096	5 478	5 905	5 497	5 378	4 679
Getötete	236	19	17	8	16	21	18	30	19	14	22	18	34
Schwerverletzte	8 932	604	517	585	623	875	871	830	829	895	823	789	691
Leichtverletzte	49 336	3 220	2 944	3 324	3 450	4 789	4 570	4 236	4 630	4 996	4 652	4 571	3 954
darunter													
Mofas, Mopeds													
Verunglückte	4 839	249	210	234	303	438	456	449	517	545	521	522	395
Getötete	14	–	1	1	–	4	1	3	–	–	3	–	1
Schwerverletzte	829	50	43	42	63	74	65	88	80	84	89	77	74
Leichtverletzte	3 996	199	166	191	240	360	390	358	437	461	429	445	320
Motorräder													
Verunglückte	4 242	122	121	196	342	485	556	500	431	540	454	302	193
Getötete	43	1	1	1	5	4	6	6	6	6	4	–	3
Schwerverletzte	1 055	26	25	47	93	123	158	105	111	138	112	70	47
Leichtverletzte	3 144	95	95	148	244	358	392	389	314	396	338	232	143
Personenkraftwagen													
Verunglückte	23 806	1 849	1 751	1 866	1 788	2 219	1 771	1 738	2 145	1 984	2 233	2 301	2 161
Getötete	43	5	5	–	2	2	4	7	4	2	4	4	4
Schwerverletzte	2 258	201	166	193	151	189	163	209	193	171	209	204	209
Leichtverletzte	21 505	1 643	1 580	1 673	1 635	2 028	1 604	1 522	1 948	1 811	2 020	2 093	1 948
Fahrräder													
Verunglückte	14 740	708	603	775	924	1 654	1 737	1 677	1 523	1 902	1 358	1 067	812
Getötete	41	2	–	3	4	6	4	4	5	3	4	1	5
Schwerverletzte	2 434	115	104	119	170	288	295	300	245	300	216	160	122
Leichtverletzte	12 265	591	499	653	750	1 360	1 438	1 373	1 273	1 599	1 138	906	685
Fußgänger													
Verunglückte	8 351	740	673	635	522	690	701	473	656	715	703	937	906
Getötete	91	11	9	3	5	5	2	9	3	3	7	13	21
Schwerverletzte	2 094	192	162	157	130	179	161	103	176	181	176	259	218
Leichtverletzte	6 166	537	502	475	387	506	538	361	477	531	520	665	667

Noch: 6. Verunglückte bei Straßenverkehrsunfällen 2006 nach Art der Verkehrsbeteiligung und Verletzungsschwere

Noch: 6.6 Verunglückte nach Monaten und Ortslage

Art der Verkehrsbeteiligung Verletzungsschwere	Ins- gesamt	Jan.	Febr.	März	April	Mai	Juni	Juli	Aug.	Sept.	Okt.	Nov.	Dez.
außerhalb von Ortschaften, ohne Bundesautobahnen													
Insgesamt													
Verunglückte	18 022	1 319	1 229	1 282	1 304	1 619	1 638	1 645	1 552	1 740	1 694	1 572	1 428
Getötete	387	28	30	22	25	41	46	39	22	30	38	46	20
Schwerverletzte	4 359	293	310	289	298	404	439	467	373	493	373	323	297
Leichtverletzte	13 276	998	889	971	981	1 174	1 153	1 139	1 157	1 217	1 283	1 203	1 111
darunter													
Mofas, Mopeds													
Verunglückte	798	27	27	48	52	64	92	101	75	91	93	75	53
Getötete	10	–	–	–	–	1	3	1	1	1	2	1	–
Schwerverletzte	231	9	10	11	12	18	27	37	19	30	26	19	13
Leichtverletzte	557	18	17	37	40	45	62	63	55	60	65	55	40
Motorräder													
Verunglückte	1 859	28	22	52	163	206	306	244	155	354	217	70	42
Getötete	67	–	–	2	6	7	16	8	4	12	9	2	1
Schwerverletzte	794	7	10	24	69	94	131	119	54	150	94	21	21
Leichtverletzte	998	21	12	26	88	105	159	117	97	192	114	47	20
Personenkraftwagen													
Verunglückte	12 645	1 080	1 038	1 016	930	1 070	942	940	1 077	964	1 166	1 234	1 188
Getötete	217	20	24	17	11	20	19	22	11	10	20	31	12
Schwerverletzte	2 597	225	243	207	178	212	202	203	235	229	198	235	230
Leichtverletzte	9 831	835	771	792	741	838	721	715	831	725	948	968	946
Fahrräder													
Verunglückte	1 504	62	49	71	78	155	208	239	141	232	127	86	56
Getötete	45	2	2	3	6	7	5	3	5	3	5	3	1
Schwerverletzte	415	12	24	18	22	44	53	67	36	68	37	19	15
Leichtverletzte	1 044	48	23	50	50	104	150	169	100	161	85	64	40
Fußgänger													
Verunglückte	359	42	38	21	19	36	25	19	31	29	22	47	30
Getötete	34	5	4	–	1	3	1	3	1	3	1	6	6
Schwerverletzte	128	18	15	10	5	16	10	7	13	5	6	13	10
Leichtverletzte	197	19	19	11	13	17	14	9	17	21	15	28	14
auf Bundesautobahnen													
Insgesamt													
Verunglückte	5 884	392	432	471	512	570	472	554	447	502	508	528	496
Getötete	109	8	11	1	9	4	14	14	6	16	5	12	9
Schwerverletzte	1 205	88	75	83	101	107	109	130	85	112	113	98	104
Leichtverletzte	4 570	296	346	387	402	459	349	410	356	374	390	418	383
darunter													
Mofas, Mopeds													
Verunglückte	–	–	–	–	–	–	–	–	–	–	–	–	–
Getötete	–	–	–	–	–	–	–	–	–	–	–	–	–
Schwerverletzte	–	–	–	–	–	–	–	–	–	–	–	–	–
Leichtverletzte	–	–	–	–	–	–	–	–	–	–	–	–	–
Motorräder													
Verunglückte	266	2	9	4	23	34	41	44	28	35	33	9	4
Getötete	14	–	2	–	–	1	5	1	1	3	–	1	–
Schwerverletzte	118	2	3	3	11	15	17	23	12	14	16	1	1
Leichtverletzte	134	–	4	1	12	18	19	20	15	18	17	7	3
Personenkraftwagen													
Verunglückte	4 940	342	356	413	440	454	365	438	378	420	414	469	451
Getötete	68	3	6	–	7	1	6	9	5	11	4	9	7
Schwerverletzte	887	66	56	66	77	62	76	91	59	84	76	80	94
Leichtverletzte	3 985	273	294	347	356	391	283	338	314	325	334	380	350
Fahrräder													
Verunglückte	3	–	–	–	–	–	–	1	–	–	2	–	–
Getötete	–	–	–	–	–	–	–	–	–	–	–	–	–
Schwerverletzte	–	–	–	–	–	–	–	–	–	–	–	–	–
Leichtverletzte	3	–	–	–	–	–	–	1	–	–	2	–	–
Fußgänger													
Verunglückte	20	2	–	2	1	2	1	2	2	1	3	1	3
Getötete	6	2	–	1	–	–	–	1	–	–	–	1	1
Schwerverletzte	4	–	–	–	–	1	–	1	2	–	–	–	–
Leichtverletzte	10	–	–	1	1	1	1	–	–	1	3	–	2

Noch: 6. Verunglückte bei Straßenverkehrsunfällen 2006
6.7 Nach Lichtverhältnissen,

Lfd. Nr.	Lichtverhältnisse Straßenzustand	Verunglückte						Getötete					
		insgesamt	darunter Benutzer von				Fußgänger	insgesamt	darunter Benutzer von				Fußgänger
			Mofas, Mopeds	Motorrädern	Personenkraftwagen	Fahrern			Mofas, Mopeds	Motorrädern	Personenkraftwagen	Fahrern	
innerhalb													
1	Lichtverhältnisse												
2	Tageslicht	43 390	3 387	3 353	16 687	12 011	5 817	129	10	26	19	36	35
3	Dämmerung	2 659	252	188	1 057	651	433	12	1	4	1	1	5
4	Dunkelheit	12 455	1 200	701	6 062	2 078	2 101	95	3	13	23	4	51
5	Zusammen	58 504	4 839	4 242	23 806	14 740	8 351	236	14	43	43	41	91
6	Straßenzustand												
7	trocken	40 886	3 177	3 283	14 760	11 819	5 848	170	11	37	28	34	57
8	nass/feucht/schlüpfrig (Öl, Laub usw.)	16 832	1 604	941	8 575	2 803	2 409	63	2	6	14	6	34
9	winterglatt	786	58	18	471	118	94	3	1	-	1	1	-
10	Zusammen	58 504	4 839	4 242	23 806	14 740	8 351	236	14	43	43	41	91
außerhalb von Ortschaften,													
11	Lichtverhältnisse												
12	Tageslicht	12 512	508	1 568	8 356	1 228	172	246	7	63	124	34	10
13	Dämmerung	894	46	77	668	54	16	15	-	1	12	1	1
14	Dunkelheit	4 616	244	214	3 621	222	171	126	3	3	81	10	23
15	Zusammen	18 022	798	1 859	12 645	1 504	359	387	10	67	217	45	34
16	Straßenzustand												
17	trocken	11 381	572	1 614	7 207	1 222	232	257	8	64	114	35	26
18	nass/feucht/schlüpfrig (Öl, Laub usw.)	5 809	215	239	4 696	269	121	111	2	3	87	9	8
19	winterglatt	832	11	6	742	13	6	19	-	-	16	1	-
20	Zusammen	18 022	798	1 859	12 645	1 504	359	387	10	67	217	45	34
auf Bundes													
21	Lichtverhältnisse												
22	Tageslicht	3 810	-	221	3 119	2	11	49	-	11	26	-	1
23	Dämmerung	312	-	18	274	-	-	3	-	-	3	-	-
24	Dunkelheit	1 762	-	27	1 547	1	9	57	-	3	39	-	5
25	Zusammen	5 884	-	266	4 940	3	20	109	-	14	68	-	6
26	Straßenzustand												
27	trocken	4 083	-	228	3 356	3	17	80	-	12	49	-	6
28	nass/feucht/schlüpfrig (Öl, Laub usw.)	1 675	-	37	1 472	-	3	29	-	2	19	-	-
29	winterglatt	126	-	1	112	-	-	-	-	-	-	-	-
30	Zusammen	5 884	-	266	4 940	3	20	109	-	14	68	-	6
außerhalb von Ortschaften,													
31	Lichtverhältnisse												
32	Tageslicht	16 322	508	1 789	11 475	1 230	183	295	7	74	150	34	11
33	Dämmerung	1 206	46	95	942	54	16	18	-	1	15	1	1
34	Dunkelheit	6 378	244	241	5 168	223	180	183	3	6	120	10	28
35	Zusammen	23 906	798	2 125	17 585	1 507	379	496	10	81	285	45	40
36	Straßenzustand												
37	trocken	15 464	572	1 842	10 563	1 225	249	337	8	76	163	35	32
38	nass/feucht/schlüpfrig (Öl, Laub usw.)	7 484	215	276	6 168	269	124	140	2	5	106	9	8
39	winterglatt	958	11	7	854	13	6	19	-	-	16	1	-
40	Zusammen	23 906	798	2 125	17 585	1 507	379	496	10	81	285	45	40
innerhalb und außerhalb													
41	Lichtverhältnisse												
42	Tageslicht	59 712	3 895	5 142	28 162	13 241	6 000	424	17	100	169	70	46
43	Dämmerung	3 865	298	283	1 999	705	449	30	1	5	16	2	6
44	Dunkelheit	18 833	1 444	942	11 230	2 301	2 281	278	6	19	143	14	79
45	Zusammen	82 410	5 637	6 367	41 391	16 247	8 730	732	24	124	328	86	131
46	Straßenzustand												
47	trocken	56 350	3 749	5 125	25 323	13 044	6 097	507	19	113	191	69	89
48	nass/feucht/schlüpfrig (Öl, Laub usw.)	24 316	1 819	1 217	14 743	3 072	2 533	203	4	11	120	15	42
49	winterglatt	1 744	69	25	1 325	131	100	22	1	-	17	2	-
50	Zusammen	82 410	5 637	6 367	41 391	16 247	8 730	732	24	124	328	86	131

**nach Art der Verkehrsbeteiligug und Verletzungsschwere
Straßenzustand und Ortslage**

Schwerverletzte						Leichtverletzte						Lfd. Nr.
ins- gesamt	darunter Benutzer von				Fuß- gänger	ins- gesamt	darunter Benutzer von				Fuß- gänger	
	Mofas, Mopeds	Motor- rädern	Per- sonen- kraft- wagen	Fahr- rädern			Mofas, Mopeds	Motor- rädern	Per- sonen- kraft- wagen	Fahr- rädern		
von Ortschaften												
6 262	541	803	1 382	1 932	1 384	36 999	2 836	2 524	15 286	10 043	4 398	1
406	42	49	105	90	112	2 241	209	135	951	560	316	2
2 264	246	203	771	412	598	10 096	951	485	5 268	1 662	1 452	3
8 932	829	1 055	2 258	2 434	2 094	49 336	3 996	3 144	21 505	12 265	6 166	4
6 249	520	853	1 351	1 959	1 376	34 467	2 646	2 393	13 381	9 826	4 415	5
2 507	294	197	817	447	685	14 262	1 308	738	7 744	2 350	1 690	6
176	15	5	90	28	33	607	42	13	380	89	61	7
8 932	829	1 055	2 258	2 434	2 094	49 336	3 996	3 144	21 505	12 265	6 166	8
ohne Bundesautobahnen												
2 949	144	670	1 585	345	52	9 317	357	835	6 647	849	110	9
242	19	35	166	9	6	637	27	41	490	44	9	10
1 168	68	89	846	61	70	3 322	173	122	2 694	151	78	11
4 359	231	794	2 597	415	128	13 276	557	998	9 831	1 044	197	12
2 891	182	708	1 465	336	77	8 233	382	842	5 628	851	129	13
1 259	49	85	945	73	49	4 439	164	151	3 664	187	64	14
209	-	1	187	6	2	604	11	5	539	6	4	15
4 359	231	794	2 597	415	128	13 276	557	998	9 831	1 044	197	16
autobahnen												
725	-	96	494	-	2	3 036	-	114	2 599	2	8	17
65	-	8	53	-	-	244	-	10	218	-	-	18
415	-	14	340	-	2	1 290	-	10	1 168	1	2	19
1 205	-	118	887	-	4	4 570	-	134	3 985	3	10	20
876	-	102	632	-	4	3 127	-	114	2 675	3	7	21
304	-	15	232	-	-	1 342	-	20	1 221	-	3	22
25	-	1	23	-	-	101	-	-	89	-	-	23
1 205	-	118	887	-	4	4 570	-	134	3 985	3	10	24
einschließlich Bundesautobahnen												
3 674	144	766	2 079	345	54	12 353	357	949	9 246	851	118	25
307	19	43	219	9	6	881	27	51	708	44	9	26
1 583	68	103	1 186	61	72	4 612	173	132	3 862	152	80	27
5 564	231	912	3 484	415	132	17 846	557	1 132	13 816	1 047	207	28
3 767	182	810	2 097	336	81	11 360	382	956	8 303	854	136	29
1 563	49	100	1 177	73	49	5 781	164	171	4 885	187	67	30
234	-	2	210	6	2	705	11	5	628	6	4	31
5 564	231	912	3 484	415	132	17 846	557	1 132	13 816	1 047	207	32
von Ortschaften												
9 936	685	1 569	3 461	2 277	1 438	49 352	3 193	3 473	24 532	10 894	4 516	33
713	61	92	324	99	118	3 122	236	186	1 659	604	325	34
3 847	314	306	1 957	473	670	14 708	1 124	617	9 130	1 814	1 532	35
14 496	1 060	1 967	5 742	2 849	2 226	67 182	4 553	4 276	35 321	13 312	6 373	36
10 016	702	1 663	3 448	2 295	1 457	45 827	3 028	3 349	21 684	10 680	4 551	37
4 070	343	297	1 994	520	734	20 043	1 472	909	12 629	2 537	1 757	38
410	15	7	300	34	35	1 312	53	18	1 008	95	65	39
14 496	1 060	1 967	5 742	2 849	2 226	67 182	4 553	4 276	35 321	13 312	6 373	40

Noch: 6. Verunglückte bei Straßenverkehrsunfällen 2006 nach Art der Verkehrsbeteiligung und Verletzungsschwere

6.8 Kinder, Jugendliche und Heranwachsende bis 20 Jahre nach Geschlecht

Alter ¹⁾ in Jahren	Insgesamt ²⁾	Darunter				Männlich					Weiblich				
		Fußgänger	Radfahrer	Führer	Mitfahrer	zusammen	darunter				zusammen	darunter			
				von Kfz			Fußgänger	Radfahrer	Führer	Mitfahrer		Fußgänger	Radfahrer	Führer	Mitfahrer
innerhalb von Ortschaften															
0	86	14	2	–	67	44	7	2	–	32	42	7	–	–	35
1	109	20	–	–	84	60	15	–	–	42	49	5	–	–	42
2	138	53	1	–	73	73	34	1	–	34	65	19	–	–	39
3	211	117	7	–	75	128	81	2	–	37	82	35	5	–	38
4	320	167	44	–	96	178	98	26	–	44	142	69	18	–	52
5	337	158	65	–	102	219	109	45	–	56	118	49	20	–	46
0 – 5	1 201	529	119	–	497	702	344	76	–	245	498	184	43	–	252
6	402	202	92	–	99	259	138	70	–	46	142	63	22	–	53
7	540	290	136	–	110	335	182	101	–	48	205	108	35	–	62
8	547	262	177	–	104	347	156	132	–	56	200	106	45	–	48
9	560	241	195	–	122	333	143	141	–	48	227	98	54	–	74
10	675	261	291	–	115	386	145	182	–	53	289	116	109	–	62
11	762	232	369	1	154	444	123	243	1	73	318	109	126	–	81
12	823	230	443	–	141	477	127	289	–	55	346	103	154	–	86
13	820	197	470	5	131	471	96	310	4	51	348	100	160	1	80
14	776	196	412	17	137	417	79	272	10	54	357	115	140	7	83
6 – 14	5 905	2 111	2 585	23	1 113	3 469	1 189	1 740	15	484	2 432	918	845	8	629
0 – 14	7 106	2 640	2 704	23	1 610	4 171	1 533	1 816	15	729	2 930	1 102	888	8	881
15	1 236	163	421	437	207	744	68	249	338	84	492	95	172	99	123
16	1 438	141	354	654	281	902	67	212	496	123	535	73	142	158	158
17	1 511	150	351	668	336	942	84	215	507	131	568	65	136	161	205
18	1 703	139	288	877	393	973	64	180	546	181	730	75	108	331	212
19	1 541	122	195	867	350	880	66	117	542	151	660	55	78	325	199
20	1 432	99	212	823	289	800	48	135	482	131	632	51	77	341	158
15 – 20	8 861	814	1 821	4 326	1 856	5 241	397	1 108	2 911	801	3 617	414	713	1 415	1 055
außerhalb von Ortschaften															
0	53	–	–	–	53	22	–	–	–	22	31	–	–	–	31
1	60	1	–	–	59	31	–	–	–	31	29	1	–	–	28
2	54	–	–	–	52	26	–	–	–	24	28	–	–	–	28
3	67	1	–	–	66	29	1	–	–	28	38	–	–	–	38
4	69	1	2	–	66	45	1	2	–	42	24	–	–	–	24
5	72	1	3	–	68	34	–	3	–	31	38	1	–	–	37
0 – 5	375	4	5	–	364	187	2	5	–	178	188	2	–	–	186
6	79	2	2	–	74	44	2	2	–	39	35	–	–	–	35
7	87	5	4	–	78	52	1	4	–	47	35	4	–	–	31
8	82	7	3	–	71	37	2	3	–	32	45	5	–	–	39
9	83	8	8	–	66	42	3	6	–	32	41	5	2	–	34
10	83	5	13	–	63	37	3	7	–	26	46	2	6	–	37
11	94	2	19	–	72	51	1	12	–	37	43	1	7	–	35
12	112	11	31	2	67	47	6	18	1	21	65	5	13	1	46
13	141	13	44	–	82	70	4	30	–	36	71	9	14	–	46
14	170	10	50	–	110	80	2	34	–	44	90	8	16	–	66
6 – 14	931	63	174	2	683	460	24	116	1	314	471	39	58	1	369
0 – 14	1 306	67	179	2	1 047	647	26	121	1	492	659	41	58	1	555
15	246	12	32	85	116	143	7	22	64	49	103	5	10	21	67
16	402	11	31	144	213	229	8	22	114	84	173	3	9	30	129
17	488	11	41	158	275	273	8	23	121	119	215	3	18	37	156
18	911	15	26	584	285	520	9	16	364	131	391	6	10	220	154
19	917	9	16	654	236	536	3	11	391	129	381	6	5	263	107
20	844	11	26	608	199	494	10	22	369	93	350	1	4	239	106
15 – 20	3 808	69	172	2 233	1 324	2 195	45	116	1 423	605	1 613	24	56	810	719

1) vollendetes Lebensjahr – 2) einschl. ohne Angabe des Geschlechts

Noch: 6. Verunglückte bei Straßenverkehrsunfällen 2006 nach Art der Verkehrsbeteiligung und Verletzungsschwere

Noch: 6.8 Kinder, Jugendliche und Heranwachsende bis 20 Jahre nach Geschlecht

Alter ¹⁾ in Jahren	Insgesamt ²⁾	Darunter				Männlich					Weiblich				
		Fußgänger	Radfahrer	Führer	Mitfahrer	zusammen	darunter				zusammen	darunter			
				von Kfz			Fußgänger	Radfahrer	Führer	Mitfahrer		Fußgänger	Radfahrer	Führer	Mitfahrer
innerhalb und außerhalb von Ortschaften															
0	139	14	2	–	120	66	7	2	–	54	73	7	–	–	66
1	169	21	–	–	143	91	15	–	–	73	78	6	–	–	70
2	192	53	1	–	125	99	34	1	–	58	93	19	–	–	67
3	278	118	7	–	141	157	82	2	–	65	120	35	5	–	76
4	389	168	46	–	162	223	99	28	–	86	166	69	18	–	76
5	409	159	68	–	170	253	109	48	–	87	156	50	20	–	83
0 – 5	1 576	533	124	–	861	889	346	81	–	423	686	186	43	–	438
6	481	204	94	–	173	303	140	72	–	85	177	63	22	–	88
7	627	295	140	–	188	387	183	105	–	95	240	112	35	–	93
8	629	269	180	–	175	384	158	135	–	88	245	111	45	–	87
9	643	249	203	–	188	375	146	147	–	80	268	103	56	–	108
10	758	266	304	–	178	423	148	189	–	79	335	118	115	–	99
11	856	234	388	1	226	495	124	255	1	110	361	110	133	–	116
12	935	241	474	2	208	524	133	307	1	76	411	108	167	1	132
13	961	210	514	5	213	541	100	340	4	87	419	109	174	1	126
14	946	206	462	17	247	497	81	306	10	98	447	123	156	7	149
6 – 14	6 836	2 174	2 759	25	1 796	3 929	1 213	1 856	16	798	2 903	957	903	9	998
0 – 14	8 412	2 707	2 883	25	2 657	4 818	1 559	1 937	16	1 221	3 589	1 143	946	9	1 436
15	1 482	175	453	522	323	887	75	271	402	133	595	100	182	120	190
16	1 840	152	385	798	494	1 131	75	234	610	207	708	76	151	188	287
17	1 999	161	392	826	611	1 215	92	238	628	250	783	68	154	198	361
18	2 614	154	314	1 461	678	1 493	73	196	910	312	1 121	81	118	551	366
19	2 458	131	211	1 521	586	1 416	69	128	933	280	1 041	61	83	588	306
20	2 276	110	238	1 431	488	1 294	58	157	851	224	982	52	81	580	264
15 – 20	12 669	883	1 993	6 559	3 180	7 436	442	1 224	4 334	1 406	5 230	438	769	2 225	1 774

Noch: 6. Verunglückte bei Straßenverkehrsunfällen 2006 nach Art der Verkehrsbeteiligung
6.9 Fußgänger und Radfahrer im Alter von 6 bis 14 Jahren

Uhrzeit von ... bis ... Uhr	Ins- gesamt	Januar	Februar	März	April	Mai	Juni	Juli	August	Sep- tember	Oktober	No- vember	De- zember
Fußgänger													
6.00 – 6.59	10	1	2	–	–	–	–	–	1	2	–	2	2
7.00 – 7.59	299	37	33	22	11	20	18	1	21	19	14	49	54
8.00 – 8.59	53	6	3	6	5	5	2	1	3	4	5	4	9
9.00 – 9.59	24	3	–	5	2	3	1	1	2	3	3	1	–
10.00 – 10.59	31	4	2	5	2	2	6	2	1	3	1	2	1
11.00 – 11.59	91	4	5	7	8	11	13	3	6	10	10	10	4
12.00 – 12.59	168	12	10	9	18	19	25	3	19	10	10	16	17
13.00 – 13.59	262	20	28	23	12	35	15	8	28	34	14	27	18
14.00 – 14.59	163	9	22	17	11	17	13	8	14	12	15	17	8
15.00 – 15.59	221	15	12	31	15	25	15	2	20	24	20	23	19
16.00 – 16.59	252	11	17	22	18	21	26	9	23	21	36	27	21
17.00 – 17.59	231	14	13	28	19	19	24	6	24	23	17	26	18
18.00 – 18.59	182	11	15	9	21	23	13	9	23	22	9	12	15
19.00 – 19.59	129	7	7	12	10	17	17	10	15	10	10	9	5
20.00 – 20.59	41	1	2	4	1	6	6	3	6	4	3	2	3
21.00 – 23.59	16	–	1	1	–	3	4	2	2	–	–	1	2
0.00 – 5.59	1	–	–	–	–	–	–	–	–	1	–	–	–
Ohne Angabe	–	–	–	–	–	–	–	–	–	–	–	–	–
Insgesamt	2 174	155	172	201	153	226	198	68	208	202	167	228	196
Radfahrer													
6.00 – 6.59	6	–	–	1	–	–	–	–	1	2	2	–	–
7.00 – 7.59	360	26	30	31	11	51	30	–	33	59	22	42	25
8.00 – 8.59	71	3	2	8	3	6	11	3	11	8	5	8	3
9.00 – 9.59	30	3	1	1	2	4	7	2	3	4	1	1	1
10.00 – 10.59	31	1	1	2	2	4	4	7	3	1	5	–	1
11.00 – 11.59	83	1	4	2	5	10	13	13	10	12	9	1	3
12.00 – 12.59	180	6	14	7	14	23	29	16	18	20	13	12	8
13.00 – 13.59	339	16	14	26	16	45	40	19	42	63	22	20	16
14.00 – 14.59	212	4	6	9	14	33	34	20	12	30	24	13	13
15.00 – 15.59	311	17	7	14	31	42	30	27	34	40	33	21	15
16.00 – 16.59	282	5	5	17	25	41	35	18	39	46	34	7	10
17.00 – 17.59	327	12	5	14	23	48	47	27	42	45	34	21	9
18.00 – 18.59	260	11	9	10	17	37	32	27	28	46	25	10	8
19.00 – 19.59	160	1	3	4	13	24	24	22	26	23	10	5	5
20.00 – 20.59	69	1	1	3	2	13	10	14	9	10	3	2	1
21.00 – 23.59	36	–	–	–	4	6	5	13	4	2	2	–	–
0.00 – 5.59	2	–	–	–	–	1	–	–	–	1	–	–	–
Ohne Angabe	–	–	–	–	–	–	–	–	–	–	–	–	–
Insgesamt	2 759	107	102	149	182	388	351	228	315	412	244	163	118
Fußgänger und Radfahrer													
6.00 – 6.59	16	1	2	1	–	–	–	–	2	4	2	2	2
7.00 – 7.59	659	63	63	53	22	71	48	1	54	78	36	91	79
8.00 – 8.59	124	9	5	14	8	11	13	4	14	12	10	12	12
9.00 – 9.59	54	6	1	6	4	7	8	3	5	7	4	2	1
10.00 – 10.59	62	5	3	7	4	6	10	9	4	4	6	2	2
11.00 – 11.59	174	5	9	9	13	21	26	16	16	22	19	11	7
12.00 – 12.59	348	18	24	16	32	42	54	19	37	30	23	28	25
13.00 – 13.59	601	36	42	49	28	80	55	27	70	97	36	47	34
14.00 – 14.59	375	13	28	26	25	50	47	28	26	42	39	30	21
15.00 – 15.59	532	32	19	45	46	67	45	29	54	64	53	44	34
16.00 – 16.59	534	16	22	39	43	62	61	27	62	67	70	34	31
17.00 – 17.59	558	26	18	42	42	67	71	33	66	68	51	47	27
18.00 – 18.59	442	22	24	19	38	60	45	36	51	68	34	22	23
19.00 – 19.59	289	8	10	16	23	41	41	32	41	33	20	14	10
20.00 – 20.59	110	2	3	7	3	19	16	17	15	14	6	4	4
21.00 – 23.59	52	–	1	1	4	9	9	15	6	2	2	1	2
0.00 – 5.59	3	–	–	–	–	1	–	–	–	2	–	–	–
Ohne Angabe	–	–	–	–	–	–	–	–	–	–	–	–	–
Insgesamt	4 933	262	274	350	335	614	549	296	523	614	411	391	314

Noch: 6. Verunglückte bei Straßenverkehrsunfällen 2006 nach Art der Verkehrsbeteiligung und Verletzungsschwere

6.10 Verunglückte Beteiligte und Mitfahrer nach Altersjahren und Geschlecht

Alter von ... bis unter ... Jahren	Verunglückte Beteiligte und Mitfahrer												Fuß- gänger
	ins- gesamt	männ- lich	darunter Fahrer und Mitfahrer von				Fuß- gänger	weib- lich	darunter Fahrer und Mitfahrer von				
			Mofas, Mopeds	Motor- rädern	PKW	Fahr- rädern			Mofas, Mopeds	Motor- rädern	PKW	Fahr- rädern	
Getötete und Verletzte zusammen													
unter 1	139	66	-	-	48	2	7	73	-	-	61	-	7
1 - 2	169	91	-	-	69	2	15	78	-	-	66	2	6
2 - 3	192	99	-	-	52	6	34	93	-	-	60	5	19
3 - 4	278	157	-	-	60	7	82	120	-	-	69	6	35
4 - 5	389	223	1	-	83	36	99	166	-	-	69	21	69
5 - 6	409	253	-	1	84	55	109	156	-	1	78	22	50
6 - 7	481	303	-	1	82	75	140	177	-	-	84	26	63
7 - 8	627	387	2	2	87	106	183	240	1	1	86	35	112
8 - 9	629	384	2	-	79	137	158	245	-	1	85	45	111
9 - 10	643	375	-	1	77	148	146	268	1	-	98	56	103
10 - 11	758	423	2	2	64	192	148	335	1	4	74	117	118
11 - 12	856	495	3	4	83	257	124	361	1	1	85	133	110
12 - 13	935	524	4	5	46	311	133	411	3	1	100	169	108
13 - 14	961	541	8	6	53	346	100	419	6	2	97	179	109
14 - 15	946	497	21	4	61	308	81	447	25	7	107	166	123
15 - 16	1 482	887	423	17	73	273	75	595	151	9	119	184	100
16 - 17	1 840	1 131	472	177	152	235	75	708	200	39	202	154	76
17 - 18	1 999	1 215	413	245	205	240	92	783	182	57	300	155	68
18 - 19	2 614	1 493	204	187	805	196	73	1 121	100	32	766	118	81
19 - 20	2 458	1 416	140	151	889	129	69	1 041	48	18	807	83	61
20 - 21	2 276	1 294	104	122	818	157	58	982	46	25	754	82	52
21 - 22	2 022	1 142	68	99	734	134	51	880	35	13	691	73	55
22 - 23	1 842	1 061	80	104	674	109	49	780	20	15	617	79	34
23 - 24	1 796	1 034	55	109	643	128	54	761	24	11	572	92	38
24 - 25	1 650	956	52	113	594	86	55	694	19	14	524	84	32
25 - 26	1 568	887	43	109	521	104	46	681	25	10	519	69	41
26 - 27	1 487	858	48	91	476	114	69	629	15	11	495	61	33
27 - 28	1 427	794	42	90	449	121	44	633	18	16	487	59	31
28 - 29	1 311	761	38	81	426	101	51	550	7	14	424	60	31
29 - 30	1 318	743	38	93	398	124	44	575	12	10	420	75	44
30 - 31	1 269	747	34	87	378	141	43	521	15	8	394	64	31
31 - 32	1 155	676	36	70	373	113	39	479	15	6	365	54	24
32 - 33	1 120	651	34	83	329	108	43	469	20	9	355	50	25
33 - 34	1 251	739	47	82	372	131	42	512	15	13	385	60	28
34 - 35	1 268	736	59	84	358	128	43	531	12	12	389	63	43
35 - 36	1 331	796	60	100	388	154	43	534	12	15	388	76	32
36 - 37	1 359	775	61	99	376	141	39	584	16	22	421	72	33
37 - 38	1 419	844	70	123	398	134	43	575	29	24	400	71	34
38 - 39	1 450	910	76	145	397	169	61	540	17	13	382	77	39
39 - 40	1 443	880	74	133	367	176	55	563	18	26	390	67	46
40 - 41	1 495	906	62	158	377	188	50	589	14	20	415	94	37
41 - 42	1 567	946	69	166	394	201	43	621	26	20	436	82	46
42 - 43	1 549	941	82	168	407	160	65	608	26	28	428	74	37
43 - 44	1 461	898	78	164	364	186	41	563	25	21	374	91	38
44 - 45	1 459	864	70	155	335	190	56	595	25	23	396	97	43
45 - 46	1 341	796	66	179	300	152	50	544	19	21	363	92	34
46 - 47	1 244	726	53	143	287	140	42	517	17	27	322	91	40
47 - 48	1 248	764	57	165	283	155	43	484	18	20	307	78	34
48 - 49	1 119	635	50	135	247	119	38	484	14	13	302	100	44
49 - 50	1 094	633	51	126	243	120	42	461	21	16	300	76	37

Noch: 6. Verunglückte bei Straßenverkehrsunfällen 2006 nach Art der Verkehrsbeteiligung und Verletzungsschwere

Noch: 6.10 Verunglückte Beteiligte und Mitfahrer nach Altersjahren und Geschlecht

Alter von ... bis unter ... Jahren	Verunglückte Beteiligte und Mitfahrer												Fuß- gänger
	ins- gesamt	männ- lich	darunter Fahrer und Mitfahrer von				Fuß- gänger	weib- lich	darunter Fahrer und Mitfahrer von				
			Mofas, Mopeds	Motor- rädern	PKW	Fahr- rädern			Mofas, Mopeds	Motor- rädern	PKW	Fahr- rädern	
noch: Getötete und Verletzte zusammen													
50 – 51	1 115	658	47	128	261	127	35	457	12	11	276	86	50
51 – 52	989	566	45	117	211	131	26	423	14	11	285	64	39
52 – 53	994	577	46	113	219	109	46	416	2	9	265	79	38
53 – 54	901	481	32	93	190	107	35	420	9	14	258	74	43
54 – 55	920	507	27	76	189	114	48	413	6	8	240	95	38
55 – 56	902	480	44	91	183	104	28	422	5	9	274	80	38
56 – 57	820	442	22	70	182	107	34	378	5	5	226	79	48
57 – 58	782	467	39	58	209	104	22	315	5	3	189	64	36
58 – 59	709	399	37	64	159	86	24	310	8	8	176	69	33
59 – 60	668	373	20	45	163	85	35	295	2	4	167	72	37
60 – 61	506	285	16	22	113	88	35	221	2	3	121	63	22
61 – 62	500	281	25	27	113	74	22	219	7	–	137	41	27
62 – 63	619	337	28	30	142	97	30	280	1	–	145	71	48
63 – 64	569	310	27	30	121	88	28	259	1	4	136	67	33
64 – 65	605	325	22	34	124	95	25	280	2	3	132	90	40
65 – 66	633	353	26	35	133	104	36	280	4	1	138	67	55
66 – 67	676	377	29	35	135	119	40	298	7	2	138	97	41
67 – 68	676	357	20	27	125	128	40	319	3	1	166	82	52
68 – 69	583	325	25	22	116	121	30	258	1	1	133	58	44
69 – 70	539	294	24	18	95	101	41	245	1	1	107	77	42
70 – 71	534	261	22	13	107	78	31	273	3	1	147	60	48
71 – 72	524	280	17	14	112	97	33	244	3	–	120	70	36
72 – 73	461	249	19	7	112	76	22	212	2	1	94	47	51
73 – 74	391	206	15	6	87	59	26	185	–	–	94	44	38
74 – 75	379	204	9	6	81	71	28	175	–	1	72	46	46
75 – 76	394	210	22	7	69	73	36	184	1	–	77	47	40
76 – 77	340	163	5	1	79	54	20	177	2	–	68	58	35
77 – 78	375	180	16	4	69	48	35	195	2	–	69	49	50
78 – 79	301	155	6	4	67	56	17	146	–	–	62	32	38
79 – 80	271	118	4	3	47	35	21	152	1	1	61	27	48
80 – 81	243	112	4	4	42	33	22	131	–	–	48	22	50
81 – 82	229	96	–	–	45	29	19	133	–	–	49	28	43
82 – 83	202	76	2	–	32	25	15	126	–	–	34	24	48
83 – 84	157	66	3	–	33	16	9	91	–	–	26	16	31
84 – 85	162	57	2	1	26	12	12	104	–	–	38	18	38
85 – 86	127	58	2	–	21	19	11	69	–	–	22	11	29
86 – 87	97	42	2	–	16	7	16	55	–	–	19	4	27
87 – 88	56	23	–	1	8	5	7	33	–	–	8	5	17
88 – 89	24	11	–	–	3	4	3	13	–	–	1	4	6
89 – 90	29	14	1	–	4	6	2	15	–	–	4	1	9
90 – 91	28	14	1	–	6	5	1	13	–	–	4	–	6
91 – 92	24	9	–	–	4	3	2	15	–	–	2	1	8
92 – 93	20	8	1	–	2	3	1	12	–	–	2	1	9
93 – 94	10	6	1	–	1	2	2	4	–	–	–	–	4
94 – 95	6	2	–	–	–	1	1	4	–	–	1	–	2
95 und mehr	18	5	1	–	2	1	1	13	–	–	4	–	6
Ohne Angabe	158	98	4	9	5	44	31	20	–	–	–	8	12
Zusammen	82 410	47 270	4 212	5 594	20 121	10 196	4 469	35 078	1 425	771	21 263	6 037	4 224

Noch: 6. Verunglückte bei Straßenverkehrsunfällen 2006 nach Art der Verkehrsbeteiligung und Verletzungsschwere

Noch: 6.10 Verunglückte Beteiligte und Mitfahrer nach Altersjahren und Geschlecht

Alter von ... bis unter ... Jahren	Verunglückte Beteiligte und Mitfahrer												Fuß- gänger
	ins- gesamt	männ- lich	darunter Fahrer und Mitfahrer von				Fuß- gänger	weib- lich	darunter Fahrer und Mitfahrer von				
			Mofas, Mopeds	Motor- rädern	PKW	Fahr- rädern			Mofas, Mopeds	Motor- rädern	PKW	Fahr- rädern	
Getötete													
unter 1	1	-	-	-	-	-	-	1	-	-	1	-	-
1 - 2	2	1	-	-	-	1	-	1	-	-	-	-	1
2 - 3	-	-	-	-	-	-	-	-	-	-	-	-	-
3 - 4	-	-	-	-	-	-	-	-	-	-	-	-	-
4 - 5	1	-	-	-	-	-	-	1	-	-	-	-	1
5 - 6	1	1	-	-	-	1	-	-	-	-	-	-	-
6 - 7	1	-	-	-	-	-	-	1	-	-	1	-	-
7 - 8	3	1	-	-	-	-	1	2	-	-	-	1	1
8 - 9	1	1	-	-	-	1	-	-	-	-	-	-	-
9 - 10	1	1	-	-	1	-	-	-	-	-	-	-	-
10 - 11	1	1	-	-	-	1	-	-	-	-	-	-	-
11 - 12	1	1	-	-	-	1	-	-	-	-	-	-	-
12 - 13	4	4	-	-	1	3	-	-	-	-	-	-	-
13 - 14	4	3	-	1	-	1	-	1	-	-	-	-	1
14 - 15	3	2	-	-	1	-	-	1	-	-	-	1	-
15 - 16	4	1	-	-	1	-	-	3	-	-	1	-	2
16 - 17	13	8	4	-	2	-	1	5	-	-	4	-	1
17 - 18	14	12	2	1	4	2	3	2	-	-	2	-	-
18 - 19	28	20	-	3	13	2	2	8	-	-	7	1	-
19 - 20	13	10	-	1	7	-	2	3	-	-	2	-	1
20 - 21	26	25	-	6	16	-	3	1	-	-	1	-	-
21 - 22	12	10	-	1	6	-	2	2	-	-	2	-	-
22 - 23	13	12	-	6	6	-	-	1	-	-	1	-	-
23 - 24	14	11	-	3	6	-	1	3	-	-	1	-	1
24 - 25	15	12	-	7	5	-	-	3	-	-	3	-	-
25 - 26	10	8	-	5	3	-	-	2	-	-	1	-	1
26 - 27	14	9	-	2	6	1	-	5	-	1	3	-	1
27 - 28	11	9	-	2	6	-	1	2	-	-	-	-	1
28 - 29	11	10	1	2	6	1	-	1	-	-	-	-	1
29 - 30	2	2	-	-	2	-	-	-	-	-	-	-	-
30 - 31	10	7	-	-	4	-	1	3	-	-	3	-	-
31 - 32	10	9	1	1	4	-	2	1	-	-	-	-	1
32 - 33	6	6	-	2	3	-	-	-	-	-	-	-	-
33 - 34	8	7	-	1	5	-	1	1	-	-	1	-	-
34 - 35	7	5	-	2	1	1	1	2	-	-	2	-	-
35 - 36	7	5	1	-	1	-	1	1	-	-	1	-	-
36 - 37	14	12	-	5	6	-	-	2	1	1	-	-	-
37 - 38	7	7	-	4	2	-	-	-	-	-	-	-	-
38 - 39	12	9	-	6	2	-	1	3	-	-	2	1	-
39 - 40	11	9	-	1	6	-	2	2	1	-	1	-	-
40 - 41	11	7	-	3	3	-	-	4	-	1	3	-	-
41 - 42	13	12	1	4	6	-	1	1	-	-	1	-	-
42 - 43	9	8	1	-	5	1	1	1	-	-	1	-	-
43 - 44	15	10	-	3	4	2	-	5	-	2	3	-	-
44 - 45	16	13	1	6	3	1	1	3	-	-	3	-	-
45 - 46	14	9	-	2	5	2	-	5	-	-	4	-	-
46 - 47	8	6	-	2	1	-	1	2	-	-	1	-	1
47 - 48	17	10	-	3	4	-	2	7	-	-	5	-	1
48 - 49	8	7	1	3	3	-	-	1	-	-	1	-	-
49 - 50	8	5	-	1	2	-	-	3	-	1	1	-	1

Noch: 6. Verunglückte bei Straßenverkehrsunfällen 2006 nach Art der Verkehrsbeteiligung und Verletzungsschwere

Noch: 6.10 Verunglückte Beteiligte und Mitfahrer nach Altersjahren und Geschlecht

Alter von ... bis unter ... Jahren	Verunglückte Beteiligte und Mitfahrer												
	ins- gesamt	männ- lich	darunter Fahrer und Mitfahrer von				Fuß- gänger	weib- lich	darunter Fahrer und Mitfahrer von				Fuß- gänger
			Mofas, Mopeds	Motor- rädern	PKW	Fahr- rädern			Mofas, Mopeds	Motor- rädern	PKW	Fahr- rädern	
noch: Getötete													
50 – 51	11	9	1	1	5	–	1	2	–	–	2	–	–
51 – 52	9	6	1	1	2	2	–	3	–	–	1	–	2
52 – 53	6	4	1	–	2	–	–	2	–	–	2	–	–
53 – 54	10	8	1	3	3	–	–	2	–	–	–	–	1
54 – 55	11	10	–	4	4	–	1	1	–	–	–	–	1
55 – 56	10	7	–	3	3	–	1	3	–	–	1	1	1
56 – 57	9	8	–	3	2	1	1	1	–	–	1	–	–
57 – 58	7	6	–	3	3	–	–	1	–	–	–	–	1
58 – 59	8	6	–	–	5	–	1	2	–	1	1	–	–
59 – 60	6	4	–	2	1	1	–	2	–	–	1	–	1
60 – 61	6	5	–	3	1	–	–	1	–	–	1	–	–
61 – 62	4	3	–	1	1	1	–	1	–	–	–	–	1
62 – 63	10	8	–	1	4	–	3	2	–	–	–	2	–
63 – 64	5	3	–	–	2	1	–	2	–	–	1	–	1
64 – 65	10	7	–	–	2	2	2	3	–	–	3	–	–
65 – 66	6	2	–	–	1	1	–	4	–	–	1	–	3
66 – 67	10	6	1	1	2	1	1	4	–	–	–	3	1
67 – 68	8	5	1	–	–	1	2	3	–	–	1	1	1
68 – 69	11	8	–	1	2	3	2	3	–	–	2	–	1
69 – 70	9	6	–	1	1	3	–	3	–	–	1	–	2
70 – 71	8	4	–	–	1	1	2	4	–	–	–	–	4
71 – 72	10	6	–	–	–	3	3	4	–	–	1	1	2
72 – 73	4	2	–	–	1	1	–	2	–	–	–	–	1
73 – 74	10	6	–	–	3	2	1	4	–	–	2	1	1
74 – 75	8	6	1	–	1	–	3	2	–	–	1	–	1
75 – 76	6	6	–	–	1	2	3	–	–	–	–	–	–
76 – 77	14	7	–	–	4	2	1	7	–	–	2	3	2
77 – 78	9	6	–	–	2	3	1	3	1	–	2	–	–
78 – 79	12	8	–	–	3	4	1	4	–	–	–	1	3
79 – 80	3	1	–	–	–	–	–	2	–	–	1	–	1
80 – 81	4	–	–	–	–	–	–	4	–	–	1	–	3
81 – 82	7	4	–	–	–	3	1	3	–	–	1	1	1
82 – 83	6	1	–	–	1	–	–	5	–	–	1	–	4
83 – 84	10	5	1	–	2	–	1	5	–	–	1	1	3
84 – 85	3	1	–	–	1	–	–	2	–	–	–	1	1
85 – 86	6	3	–	–	1	1	1	3	–	–	2	–	1
86 – 87	5	3	–	–	1	1	1	2	–	–	1	–	1
87 – 88	1	–	–	–	–	–	–	1	–	–	–	1	–
88 – 89	2	1	–	–	–	1	–	1	–	–	–	1	–
89 – 90	–	–	–	–	–	–	–	–	–	–	–	–	–
90 – 91	–	–	–	–	–	–	–	–	–	–	–	–	–
91 – 92	–	–	–	–	–	–	–	–	–	–	–	–	–
92 – 93	–	–	–	–	–	–	–	–	–	–	–	–	–
93 – 94	1	–	–	–	–	–	–	1	–	–	–	–	1
94 – 95	1	1	–	–	–	1	–	–	–	–	–	–	–
95 und mehr	1	–	–	–	–	–	–	1	–	–	–	–	1
Ohne Angabe	–	–	–	–	–	–	–	–	–	–	–	–	–
Zusammen	732	530	21	117	230	64	65	201	3	7	98	22	65

Noch: 6. Verunglückte bei Straßenverkehrsunfällen 2006 nach Art der Verkehrsbeteiligung und Verletzungsschwere

Noch: 6.10 Verunglückte Beteiligte und Mitfahrer nach Altersjahren und Geschlecht

Alter von ... bis unter ... Jahren	Verunglückte Beteiligte und Mitfahrer												Fuß- gänger
	ins- gesamt	männ- lich	darunter Fahrer und Mitfahrer von				Fuß- gänger	weib- lich	darunter Fahrer und Mitfahrer von				
			Mofas, Mopeds	Motor- rädern	PKW	Fahr- rädern			Mofas, Mopeds	Motor- rädern	PKW	Fahr- rädern	
Schwerverletzte													
unter 1	26	9	-	-	4	2	-	17	-	-	13	-	3
1 - 2	19	13	-	-	6	-	7	6	-	-	5	-	1
2 - 3	32	22	-	-	7	3	11	10	-	-	3	-	6
3 - 4	49	30	-	-	4	1	25	19	-	-	8	-	10
4 - 5	89	51	1	-	6	6	37	38	-	-	4	4	30
5 - 6	77	52	-	-	5	7	40	25	-	-	8	2	15
6 - 7	90	72	-	-	9	13	49	17	-	-	3	1	11
7 - 8	142	95	-	1	10	15	67	47	-	1	7	8	30
8 - 9	109	65	-	-	4	20	40	44	-	-	6	6	32
9 - 10	119	76	-	-	6	23	46	43	1	-	10	4	26
10 - 11	130	71	-	-	7	29	33	59	-	-	10	11	33
11 - 12	128	81	-	1	11	28	37	47	-	-	7	16	23
12 - 13	124	69	2	-	4	33	27	55	-	1	8	23	20
13 - 14	135	87	2	-	6	48	27	48	-	-	3	22	19
14 - 15	150	86	7	2	7	48	21	64	5	2	14	19	22
15 - 16	229	143	63	3	8	45	22	86	24	3	14	19	22
16 - 17	300	200	73	53	23	30	21	100	29	10	24	22	12
17 - 18	358	239	77	55	51	28	21	119	29	9	45	20	14
18 - 19	462	295	30	56	164	26	17	167	15	1	111	14	22
19 - 20	405	258	22	30	173	13	15	147	5	3	113	14	10
20 - 21	360	229	14	41	129	27	12	131	5	7	98	12	6
21 - 22	333	209	17	28	127	15	8	124	5	4	88	13	12
22 - 23	317	210	12	33	123	17	16	107	3	2	78	11	10
23 - 24	310	207	9	41	127	16	11	103	6	1	77	8	9
24 - 25	276	179	7	35	98	16	11	97	4	3	68	11	8
25 - 26	226	150	3	29	84	15	9	76	1	1	55	12	7
26 - 27	237	167	8	35	81	17	10	70	1	1	52	10	4
27 - 28	220	146	6	35	70	17	11	74	7	6	46	6	7
28 - 29	194	130	12	27	56	15	10	64	2	4	43	7	6
29 - 30	228	165	8	38	65	29	10	63	1	1	46	8	7
30 - 31	216	142	7	37	54	28	4	74	4	3	50	5	10
31 - 32	182	127	10	30	56	20	5	55	2	4	44	3	2
32 - 33	162	108	8	30	41	18	3	54	2	-	41	4	5
33 - 34	205	133	12	24	52	21	6	72	3	4	46	13	5
34 - 35	217	158	12	39	55	24	10	59	3	5	40	4	5
35 - 36	219	140	8	34	52	29	7	79	3	7	49	12	6
36 - 37	193	119	14	27	38	26	3	74	1	9	47	11	6
37 - 38	247	161	10	49	56	32	6	86	8	11	46	13	6
38 - 39	233	170	13	48	55	28	13	63	-	4	36	14	9
39 - 40	222	148	19	40	40	25	6	74	3	10	38	12	9
40 - 41	256	186	17	61	52	33	8	70	-	3	43	17	6
41 - 42	272	187	14	45	62	44	10	85	5	8	48	14	9
42 - 43	256	170	18	59	40	26	15	86	5	7	45	19	10
43 - 44	255	174	20	54	50	34	10	81	3	9	49	13	7
44 - 45	230	153	17	44	45	31	9	77	5	8	43	17	2
45 - 46	231	166	19	64	39	25	10	64	4	10	32	12	5
46 - 47	217	147	12	50	32	29	6	70	3	5	35	17	9
47 - 48	221	153	12	47	42	29	9	68	3	8	38	12	7
48 - 49	181	111	11	30	33	21	9	70	4	7	31	13	14
49 - 50	208	132	12	35	33	34	12	76	4	6	37	19	10

Noch: 6. Verunglückte bei Straßenverkehrsunfällen 2006 nach Art der Verkehrsbeteiligung und Verletzungsschwere

Noch: 6.10 Verunglückte Beteiligte und Mitfahrer nach Altersjahren und Geschlecht

Alter von ... bis unter ... Jahren	Verunglückte Beteiligte und Mitfahrer												Fuß- gänger
	ins- gesamt	männ- lich	darunter Fahrer und Mitfahrer von				Fuß- gänger	weib- lich	darunter Fahrer und Mitfahrer von				
			Mofas, Mopeds	Motor- rädern	PKW	Fahr- rädern			Mofas, Mopeds	Motor- rädern	PKW	Fahr- rädern	
noch: Schwerverletzte													
50 – 51	216	140	9	41	41	27	9	76	5	3	37	19	11
51 – 52	172	115	11	30	37	22	5	57	4	4	30	12	7
52 – 53	185	117	12	30	28	26	11	68	–	7	33	17	8
53 – 54	183	114	7	39	27	23	8	69	2	5	35	12	14
54 – 55	163	97	4	18	27	25	7	66	1	–	33	20	12
55 – 56	145	89	10	22	25	18	6	56	1	3	25	16	8
56 – 57	124	74	6	16	19	20	8	50	2	1	22	12	12
57 – 58	122	83	9	11	28	26	5	39	2	–	19	9	8
58 – 59	125	73	11	17	19	17	5	52	2	2	22	16	8
59 – 60	137	83	6	19	22	22	9	54	–	2	14	21	14
60 – 61	95	54	5	7	16	13	9	41	–	1	20	11	8
61 – 62	90	51	2	12	13	12	7	39	3	–	17	10	8
62 – 63	113	64	5	8	18	25	7	49	–	–	20	13	15
63 – 64	98	50	1	12	19	12	4	48	–	2	15	20	10
64 – 65	112	56	6	8	18	15	5	56	1	2	21	21	11
65 – 66	139	80	11	12	21	23	8	59	2	1	27	12	15
66 – 67	126	66	6	5	19	25	8	60	–	–	19	22	18
67 – 68	123	66	6	7	20	21	11	57	2	–	25	12	17
68 – 69	127	65	7	8	19	22	9	62	–	1	24	15	18
69 – 70	114	71	5	7	25	23	9	43	1	–	15	16	10
70 – 71	119	62	4	5	25	17	9	57	1	–	22	19	14
71 – 72	129	72	9	4	28	23	8	57	1	–	24	22	10
72 – 73	127	62	3	2	29	21	6	65	–	1	20	17	24
73 – 74	91	47	5	2	20	12	7	44	–	–	16	13	15
74 – 75	107	62	3	2	25	20	10	45	–	1	8	17	18
75 – 76	95	51	3	1	14	20	13	44	–	–	11	13	17
76 – 77	75	29	2	–	9	10	7	46	–	–	14	17	13
77 – 78	100	48	6	1	15	15	9	52	–	–	12	16	20
78 – 79	91	47	4	3	19	18	3	44	–	–	10	14	20
79 – 80	95	38	1	1	16	11	6	57	1	–	24	6	22
80 – 81	78	36	–	2	12	9	10	42	–	–	13	7	20
81 – 82	68	28	–	–	14	7	6	40	–	–	12	10	16
82 – 83	64	19	–	–	9	5	4	45	–	–	6	13	21
83 – 84	48	17	1	–	9	5	2	31	–	–	9	6	12
84 – 85	53	16	1	1	6	3	5	36	–	–	14	5	14
85 – 86	47	22	1	–	8	8	4	25	–	–	5	7	11
86 – 87	29	10	–	–	3	–	6	19	–	–	4	1	12
87 – 88	18	7	–	–	4	2	1	11	–	–	2	1	7
88 – 89	5	1	–	–	–	–	–	4	–	–	–	2	1
89 – 90	12	4	–	–	–	2	1	8	–	–	–	1	6
90 – 91	10	4	–	–	3	–	–	6	–	–	1	–	4
91 – 92	8	3	–	–	1	1	1	5	–	–	–	1	4
92 – 93	5	1	–	–	–	1	–	4	–	–	–	1	3
93 – 94	4	3	–	–	1	1	1	1	–	–	–	–	1
94 – 95	2	1	–	–	–	–	1	1	–	–	–	–	–
95 und mehr	8	3	1	–	1	–	1	5	–	–	2	–	3
Ohne Angabe	2	1	–	–	1	–	–	–	–	–	–	–	–
Zusammen	14 496	9 093	821	1 743	3 135	1 787	1 103	5 399	239	224	2 607	1 062	1 119

Noch: 6. Verunglückte bei Straßenverkehrsunfällen 2006 nach Art der Verkehrsbeteiligung und Verletzungsschwere

Noch: 6.10 Verunglückte Beteiligte und Mitfahrer nach Altersjahren und Geschlecht

Alter von ... bis unter ... Jahren	Verunglückte Beteiligte und Mitfahrer												Fuß- gänger
	ins- gesamt	männ- lich	darunter Fahrer und Mitfahrer von				Fuß- gänger	weib- lich	darunter Fahrer und Mitfahrer von				
			Mofas, Mopeds	Motor- rädern	PKW	Fahr- rädern			Mofas, Mopeds	Motor- rädern	PKW	Fahr- rädern	
Leichtverletzte													
unter 1	112	57	-	-	44	-	7	55	-	-	47	-	4
1 - 2	148	77	-	-	63	1	8	71	-	-	61	2	4
2 - 3	160	77	-	-	45	3	23	83	-	-	57	5	13
3 - 4	229	127	-	-	56	6	57	101	-	-	61	6	25
4 - 5	299	172	-	-	77	30	62	127	-	-	65	17	38
5 - 6	331	200	-	1	79	47	69	131	-	1	70	20	35
6 - 7	390	231	-	1	73	62	91	159	-	-	80	25	52
7 - 8	482	291	2	1	77	91	115	191	1	-	79	26	81
8 - 9	519	318	2	-	75	116	118	201	-	1	79	39	79
9 - 10	523	298	-	1	70	125	100	225	-	-	88	52	77
10 - 11	627	351	2	2	57	162	115	276	1	4	64	106	85
11 - 12	727	413	3	3	72	228	87	314	1	1	78	117	87
12 - 13	807	451	2	5	41	275	106	356	3	-	92	146	88
13 - 14	822	451	6	5	47	297	73	370	6	2	94	157	89
14 - 15	793	409	14	2	53	260	60	382	20	5	93	146	101
15 - 16	1 249	743	360	14	64	228	53	506	127	6	104	165	76
16 - 17	1 527	923	395	124	127	205	53	603	171	29	174	132	63
17 - 18	1 627	964	334	189	150	210	68	662	153	48	253	135	54
18 - 19	2 124	1 178	174	128	628	168	54	946	85	31	648	103	59
19 - 20	2 040	1 148	118	120	709	116	52	891	43	15	692	69	50
20 - 21	1 890	1 040	90	75	673	130	43	850	41	18	655	70	46
21 - 22	1 677	923	51	70	601	119	41	754	30	9	601	60	43
22 - 23	1 512	839	68	65	545	92	33	672	17	13	538	68	24
23 - 24	1 472	816	46	65	510	112	42	655	18	10	494	84	28
24 - 25	1 359	765	45	71	491	70	44	594	15	11	453	73	24
25 - 26	1 332	729	40	75	434	89	37	603	24	9	463	57	33
26 - 27	1 236	682	40	54	389	96	59	554	14	9	440	51	28
27 - 28	1 196	639	36	53	373	104	32	557	11	10	441	53	23
28 - 29	1 106	621	25	52	364	85	41	485	5	10	381	53	24
29 - 30	1 088	576	30	55	331	95	34	512	11	9	374	67	37
30 - 31	1 043	598	27	50	320	113	38	444	11	5	341	59	21
31 - 32	963	540	25	39	313	93	32	423	13	2	321	51	21
32 - 33	952	537	26	51	285	90	40	415	18	9	314	46	20
33 - 34	1 038	599	35	57	315	110	35	439	12	9	338	47	23
34 - 35	1 044	573	47	43	302	103	32	470	9	7	347	59	38
35 - 36	1 105	651	51	66	335	125	35	454	9	8	338	64	26
36 - 37	1 152	644	47	67	332	115	36	508	14	12	374	61	27
37 - 38	1 165	676	60	70	340	102	37	489	21	13	354	58	28
38 - 39	1 205	731	63	91	340	141	47	474	17	9	344	62	30
39 - 40	1 210	723	55	92	321	151	47	487	14	16	351	55	37
40 - 41	1 228	713	45	94	322	155	42	515	14	16	369	77	31
41 - 42	1 282	747	54	117	326	157	32	535	21	12	387	68	37
42 - 43	1 284	763	63	109	362	133	49	521	21	21	382	55	27
43 - 44	1 191	714	58	107	310	150	31	477	22	10	322	78	31
44 - 45	1 213	698	52	105	287	158	46	515	20	15	350	80	41
45 - 46	1 096	621	47	113	256	125	40	475	15	11	327	80	29
46 - 47	1 019	573	41	91	254	111	35	445	14	22	286	74	30
47 - 48	1 010	601	45	115	237	126	32	409	15	12	264	66	26
48 - 49	930	517	38	102	211	98	29	413	10	6	270	87	30
49 - 50	878	496	39	90	208	86	30	382	17	9	262	57	26

Noch: 6. Verunglückte bei Straßenverkehrsunfällen 2006 nach Art der Verkehrsbeteiligung und Verletzungsschwere

Noch: 6.10 Verunglückte Beteiligte und Mitfahrer nach Altersjahren und Geschlecht

Alter von ... bis unter ... Jahren	Verunglückte Beteiligte und Mitfahrer												Fuß- gänger
	ins- gesamt	männ- lich	darunter Fahrer und Mitfahrer von				Fuß- gänger	weib- lich	darunter Fahrer und Mitfahrer von				
			Mofas, Mopeds	Motor- rädern	PKW	Fahr- rädern			Mofas, Mopeds	Motor- rädern	PKW	Fahr- rädern	
noch: Leichtverletzte													
50 – 51	888	509	37	86	215	100	25	379	7	8	237	67	39
51 – 52	808	445	33	86	172	107	21	363	10	7	254	52	30
52 – 53	803	456	33	83	189	83	35	346	2	2	230	62	30
53 – 54	708	359	24	51	160	84	27	349	7	9	223	62	28
54 – 55	746	400	23	54	158	89	40	346	5	8	207	75	25
55 – 56	747	384	34	66	155	86	21	363	4	6	248	63	29
56 – 57	687	360	16	51	161	86	25	327	3	4	203	67	36
57 – 58	653	378	30	44	178	78	17	275	3	3	170	55	27
58 – 59	576	320	26	47	135	69	18	256	6	5	153	53	25
59 – 60	525	286	14	24	140	62	26	239	2	2	152	51	22
60 – 61	405	226	11	12	96	75	26	179	2	2	100	52	14
61 – 62	406	227	23	14	99	61	15	179	4	–	120	31	18
62 – 63	496	265	23	21	120	72	20	229	1	–	125	56	33
63 – 64	466	257	26	18	100	75	24	209	1	2	120	47	22
64 – 65	483	262	16	26	104	78	18	221	1	1	108	69	29
65 – 66	488	271	15	23	111	80	28	217	2	–	110	55	37
66 – 67	540	305	22	29	114	93	31	234	7	2	119	72	22
67 – 68	545	286	13	20	105	106	27	259	1	1	140	69	34
68 – 69	445	252	18	13	95	96	19	193	1	–	107	43	25
69 – 70	416	217	19	10	69	75	32	199	–	1	91	61	30
70 – 71	407	195	18	8	81	60	20	212	2	1	125	41	30
71 – 72	385	202	8	10	84	71	22	183	2	–	95	47	24
72 – 73	330	185	16	5	82	54	16	145	2	–	74	30	26
73 – 74	290	153	10	4	64	45	18	137	–	–	76	30	22
74 – 75	264	136	5	4	55	51	15	128	–	–	63	29	27
75 – 76	293	153	19	6	54	51	20	140	1	–	66	34	23
76 – 77	251	127	3	1	66	42	12	124	2	–	52	38	20
77 – 78	266	126	10	3	52	30	25	140	1	–	55	33	30
78 – 79	198	100	2	1	45	34	13	98	–	–	52	17	15
79 – 80	173	79	3	2	31	24	15	93	–	1	36	21	25
80 – 81	161	76	4	2	30	24	12	85	–	–	34	15	27
81 – 82	154	64	–	–	31	19	12	90	–	–	36	17	26
82 – 83	132	56	2	–	22	20	11	76	–	–	27	11	23
83 – 84	99	44	1	–	22	11	6	55	–	–	16	9	16
84 – 85	106	40	1	–	19	9	7	66	–	–	24	12	23
85 – 86	74	33	1	–	12	10	6	41	–	–	15	4	17
86 – 87	63	29	2	–	12	6	9	34	–	–	14	3	14
87 – 88	37	16	–	1	4	3	6	21	–	–	6	3	10
88 – 89	17	9	–	–	3	3	3	8	–	–	1	1	5
89 – 90	17	10	1	–	4	4	1	7	–	–	4	–	3
90 – 91	18	10	1	–	3	5	1	7	–	–	3	–	2
91 – 92	16	6	–	–	3	2	1	10	–	–	2	–	4
92 – 93	15	7	1	–	2	2	1	8	–	–	2	–	6
93 – 94	5	3	1	–	–	1	1	2	–	–	–	–	2
94 – 95	3	–	–	–	–	–	–	3	–	–	1	–	2
95 und mehr	9	2	–	–	1	1	–	7	–	–	2	–	2
Ohne Angabe	156	97	4	9	4	44	31	20	–	–	–	8	12
Zusammen	67 182	37 647	3 370	3 734	16 756	8 345	3 301	29 478	1 183	540	18 558	4 953	3 040

Noch: 6. Verunglückte bei Straßenverkehrsunfällen 2006 nach Art der Verkehrsbeteiligung und Verletzungsschwere

6.11 Führer und Mitfahrer von Kraftomnibussen, Personenkraftwagen und Leichtkrafträdern nach Altersgruppen

Verletzungsschwere Alter von ... bis unter ... Jahren	Führer und Mitfahrer von													
	Kraftomnibussen						Personenkraftwagen				Leichtkrafträdern			
	ins- gesamt	davon					ins- gesamt	davon			ins- gesamt	davon		
		Reise- busse	Linien- busse	Schul- busse	Ober- leitungs- busse	sonstige Busse		mit Wohn- an- hänger	mit sonst. An- hänger	ohne An- hänger		bis 50 cm ³	bis 125 cm ³	ohne An- gabe
Getötete	5	-	1	-	-	4	328	-	2	326	5	-	5	-
unter 6	-	-	-	-	-	-	1	-	-	1	-	-	-	-
6 - 10	-	-	-	-	-	-	2	-	-	2	-	-	-	-
10 - 15	2	-	-	-	-	2	2	-	-	2	-	-	-	-
15 - 18	-	-	-	-	-	-	14	-	-	14	1	-	1	-
18 - 21	-	-	-	-	-	-	46	-	-	46	1	-	1	-
21 - 25	-	-	-	-	-	-	30	-	-	30	-	-	-	-
25 - 30	-	-	-	-	-	-	27	-	-	27	-	-	-	-
30 - 35	-	-	-	-	-	-	23	-	-	23	-	-	-	-
35 - 40	-	-	-	-	-	-	21	-	-	21	-	-	-	-
40 - 45	-	-	-	-	-	-	32	-	1	31	-	-	-	-
45 - 50	1	-	1	-	-	-	27	-	-	27	1	-	1	-
50 - 55	1	-	-	-	-	1	21	-	1	20	-	-	-	-
55 - 60	-	-	-	-	-	-	18	-	-	18	2	-	2	-
60 - 65	-	-	-	-	-	-	15	-	-	15	-	-	-	-
65 - 70	1	-	-	-	-	1	11	-	-	11	-	-	-	-
70 - 75	-	-	-	-	-	-	10	-	-	10	-	-	-	-
75 und mehr	-	-	-	-	-	-	28	-	-	28	-	-	-	-
Ohne Angabe	-	-	-	-	-	-	-	-	-	-	-	-	-	-
Schwerverletzte	110	1	53	4	-	52	5 742	7	13	5 722	190	1	171	18
unter 6	6	-	2	-	-	4	73	-	-	73	-	-	-	-
6 - 10	6	-	-	1	-	5	55	1	-	54	-	-	-	-
10 - 15	17	-	3	2	-	12	77	-	-	77	2	-	2	-
15 - 18	7	-	3	-	-	4	165	-	-	165	68	-	63	5
18 - 21	3	1	-	1	-	1	788	1	-	787	19	-	17	2
21 - 25	3	-	1	-	-	2	786	-	-	786	3	-	3	-
25 - 30	3	-	1	-	-	2	598	2	1	595	2	-	1	1
30 - 35	2	-	2	-	-	-	479	-	-	479	5	-	3	2
35 - 40	1	-	1	-	-	-	457	-	2	455	4	-	2	2
40 - 45	6	-	3	-	-	3	477	2	3	472	7	-	5	2
45 - 50	3	-	1	-	-	2	352	-	-	352	20	1	19	-
50 - 55	2	-	2	-	-	-	328	1	3	324	25	-	23	2
55 - 60	6	-	2	-	-	4	215	-	2	213	16	-	15	1
60 - 65	4	-	3	-	-	1	177	-	2	175	7	-	7	-
65 - 70	9	-	8	-	-	1	214	-	-	214	8	-	8	-
70 - 75	4	-	3	-	-	1	217	-	-	217	3	-	3	-
75 und mehr	28	-	18	-	-	10	283	-	-	283	1	-	-	1
Ohne Angabe	-	-	-	-	-	-	1	-	-	1	-	-	-	-

Noch: 6. Verunglückte bei Straßenverkehrsunfällen 2006 nach Art der Verkehrsbeteiligung und Verletzungsschwere

Noch: 6.11 Führer und Mitfahrer von Kraftomnibussen, Personenkraftwagen und Leichtkrafträdern nach Altersgruppen

Verletzungsschwere Alter von ... bis unter ... Jahren	Führer und Mitfahrer von													
	Kraftomnibussen						Personenkraftwagen				Leichtkrafträdern			
	ins- gesamt	davon					ins- gesamt	davon			ins- gesamt	davon		
		Reise- busse	Linien- busse	Schul- busse	Ober- leitungs- busse	sonstige Busse		mit Wohn- an- hänger	mit sonst. An- hänger	ohne An- hänger		bis 50 cm ³	bis 125 cm ³	ohne An- gabe
Leichtverletzte	1 254	12	735	48	11	448	35 321	27	92	35 202	614	1	564	49
unter 6	43	–	36	–	–	7	725	1	2	722	–	–	–	–
6 – 10	24	–	9	9	–	6	621	1	5	615	1	–	1	–
10 – 15	181	2	77	14	–	88	691	2	2	687	5	–	3	2
15 – 18	101	–	49	19	1	32	872	2	2	868	183	–	164	19
18 – 21	47	1	28	3	1	14	4 005	–	1	4 004	75	–	68	7
21 – 25	43	–	30	–	–	13	4 233	1	6	4 226	25	–	22	3
25 – 30	55	–	30	–	–	25	3 990	1	5	3 984	19	–	17	2
30 – 35	53	1	25	–	1	26	3 196	1	13	3 182	5	–	5	–
35 – 40	63	–	42	–	1	20	3 429	2	8	3 419	24	–	20	4
40 – 45	62	1	42	–	1	18	3 417	3	11	3 403	25	–	22	3
45 – 50	72	4	42	2	1	23	2 575	2	10	2 563	72	1	69	2
50 – 55	89	–	59	1	2	27	2 045	5	11	2 029	59	–	55	4
55 – 60	63	1	35	–	1	26	1 695	–	4	1 691	63	–	62	1
60 – 65	67	–	45	–	–	22	1 092	1	3	1 088	23	–	23	–
65 – 70	67	1	45	–	1	20	1 061	2	4	1 055	23	–	23	–
70 – 75	75	1	46	–	1	27	799	1	4	794	3	–	3	–
75 und mehr	149	–	95	–	–	54	864	2	1	861	7	–	7	–
Ohne Angabe	–	–	–	–	–	–	11	–	–	11	2	–	–	2
Verunglückte insgesamt	1 369	13	789	52	11	504	41 391	34	107	41 250	809	2	740	67
unter 6	49	–	38	–	–	11	799	1	2	796	–	–	–	–
6 – 10	30	–	9	10	–	11	678	2	5	671	1	–	1	–
10 – 15	200	2	80	16	–	102	770	2	2	766	7	–	5	2
15 – 18	108	–	52	19	1	36	1 051	2	2	1 047	252	–	228	24
18 – 21	50	2	28	4	1	15	4 839	1	1	4 837	95	–	86	9
21 – 25	46	–	31	–	–	15	5 049	1	6	5 042	28	–	25	3
25 – 30	58	–	31	–	–	27	4 615	3	6	4 606	21	–	18	3
30 – 35	55	1	27	–	1	26	3 698	1	13	3 684	10	–	8	2
35 – 40	64	–	43	–	1	20	3 907	2	10	3 895	28	–	22	6
40 – 45	68	1	45	–	1	21	3 926	5	15	3 906	32	–	27	5
45 – 50	76	4	44	2	1	25	2 954	2	10	2 942	93	2	89	2
50 – 55	92	–	61	1	2	28	2 394	6	15	2 373	84	–	78	6
55 – 60	69	1	37	–	1	30	1 928	–	6	1 922	81	–	79	2
60 – 65	71	–	48	–	–	23	1 284	1	5	1 278	30	–	30	–
65 – 70	77	1	53	–	1	22	1 286	2	4	1 280	31	–	31	–
70 – 75	79	1	49	–	1	28	1 026	1	4	1 021	6	–	6	–
75 und mehr	177	–	113	–	–	64	1 175	2	1	1 172	8	–	7	1
Ohne Angabe	–	–	–	–	–	–	12	–	–	12	2	–	–	2

7. Ursachen von Straßenverkehrsunfällen 2006

7.1 Fehlverhalten der Fahrzeugführer nach Art der Verkehrsbeteiligung und Unfallschwere

Unfallursache	Fahrzeugführer									
	ins- gesamt ¹⁾	Kraftfahrzeugführer							Führer von Fahrrädern	
		zusammen	darunter Führer von						zu- sammen	darunter Kinder im Alter von 6 – 14 Jahren
			Mofas, Mopeds	Motor- rädern	Per- sonen- kraft- wagen	Kraft- omni- bussen, Obussen	Güter- kraft- fahr- zeugen	land- wirtsch. Zug- ma- schinen		
bei Unfällen mit Getöteten										
Fehlverhalten der Fahrzeugführer	945	866	24	128	590	5	103	6	75	5
davon in Bezug auf										
Verkehrstüchtigkeit	92	87	1	6	74	–	6	–	5	–
Alkoholeinfluss	53	50	1	3	44	–	2	–	3	–
Einfluss anderer berauschender Mittel (z. B. Drogen, Rauschgift)	5	5	–	1	4	–	–	–	–	–
Übermüdung	14	14	–	–	11	–	3	–	–	–
sonstige körperliche oder geistige Mängel	20	18	–	2	15	–	1	–	2	–
falsche Straßenbenutzung	53	47	3	2	39	–	2	–	6	1
Benutzung der falschen Fahrbahn (auch Richtungsfahrbahn) oder verbotswidrige Benutzung anderer Straßenteile	20	17	2	1	13	–	1	–	3	1
Verstoß gegen das Rechtsfahrgebot	33	30	1	1	26	–	1	–	3	–
Geschwindigkeit	271	268	4	67	170	1	23	–	2	–
nicht angepaßte Geschwindigkeit mit gleichzeitigem Überschreiten der zulässigen Höchstgeschwindigkeit	54	53	–	17	30	–	4	–	–	–
nicht angepaßte Geschwindigkeit in anderen Fällen	217	215	4	50	140	1	19	–	2	–
Abstand	17	16	–	6	4	–	6	–	1	–
ungenügender Sicherheitsabstand	17	16	–	6	4	–	6	–	1	–
starkes Bremsen des Vorausfahrenden ohne zwingenden Grund	–	–	–	–	–	–	–	–	–	–
Überholen	35	35	2	11	19	–	3	–	–	–
unzulässiges Rechtsüberholen	1	1	1	–	–	–	–	–	–	–
Überholen trotz Gegenverkehrs	12	12	1	3	8	–	–	–	–	–
Überholen trotz unklarer Verkehrslage	7	7	–	4	2	–	1	–	–	–
Überholen trotz unzureichender Sichtverhältnisse	3	3	–	2	1	–	–	–	–	–
Überholen ohne Beachtung des nachfolgenden Verkehrs und/oder ohne rechtzeitige und deutliche Ankündigung des Ausscherens	3	3	–	–	2	–	1	–	–	–
Fehler beim Wiedereinordnen nach rechts	2	2	–	–	2	–	–	–	–	–
sonstige Fehler beim Überholen (z. B. ohne genügenden Seitenabstand)	6	6	–	2	3	–	1	–	–	–
Fehler beim Überholtwerden	1	1	–	–	1	–	–	–	–	–
Vorbeifahren	1	1	–	–	1	–	–	–	–	–
Nichtbeachten des Vorranges entgegenkommender Fahrzeuge beim Vorbeifahren an haltenden Fahrzeugen, Absperrungen oder Hindernissen	1	1	–	–	1	–	–	–	–	–
Nichtbeachten des nachfolgenden Verkehrs beim Vorbeifahren an haltenden Fahrzeugen, Absperrungen oder Hindernissen und/oder ohne rechtzeitige und deutliche Ankündigung des Ausscherens	–	–	–	–	–	–	–	–	–	–
Nebeneinanderfahren, fehlerhaftes Wechseln des Fahrbahnstreifens beim Nebeneinanderfahren oder Nichtbeachten des Reißverschluss- verfahrens	–	–	–	–	–	–	–	–	–	–

1) einschl. Fahrzeugführern von Straßenbahnen, Eisenbahnen, bespannten Fuhrwerken sowie sonstigen und unbekanntem Fahrzeugen

7. Ursachen von Straßenverkehrsunfällen 2006

Noch: **7.1 Fehlverhalten der Fahrzeugführer nach Art der Verkehrsbeteiligung und Unfallschwere**

Unfallursache	Fahrzeugführer									
	ins- gesamt ¹⁾	Kraftfahrzeugführer							Führer von Fahrrädern	
		zusammen	darunter Führer von						zu- sammen	darunter Kinder im Alter von 6 – 14 Jahren
			Mofas, Mopeds	Motor- rädern	Per- sonen- kraft- wagen	Kraft- omni- bussen, Obussen	Güter- kraft- fahr- zeugen	land- wirtsch. Zug- ma- schinen		

noch: **bei Unfällen mit Getöteten**

Noch: **Fehlverhalten der Fahrzeugführer**

Vorfahrt, Vorrang	85	54	2	3	37	2	6	3	31	3
Nichtbeachten der Regel rechts vor links	4	2	–	1	1	–	–	–	2	–
Nichtbeachten der die Vorfahrt regelnden Verkehrszeichen	69	45	1	1	33	2	4	3	24	1
Nichtbeachten der Vorfahrt des durchgehenden Verkehrs auf Autobahnen oder Kraftfahrstraßen	2	1	–	1	–	–	–	–	1	–
Nichtbeachten der Vorfahrt durch Fahrzeuge, die aus Feld- und Waldwegen kommen	2	1	–	–	1	–	–	–	1	1
Nichtbeachten der Verkehrsregelung durch Polizeibeamte oder Lichtzeichen	5	4	–	–	2	–	2	–	1	–
Nichtbeachten des Vorranges entgegenkommender Fahrzeuge	–	–	–	–	–	–	–	–	–	–
Nichtbeachten des Vorranges von Schienenfahrzeugen an Bahnübergängen	3	1	1	–	–	–	–	–	2	1
Abbiegen, Wenden, Rückwärtsfahren, Ein- und Anfahren	67	60	4	–	38	–	16	1	7	1
Fehler beim Abbiegen	41	39	4	–	26	–	9	–	2	–
Fehler beim Wenden oder Rückwärtsfahren	14	14	–	–	7	–	5	1	–	–
Fehler beim Einfahren in den fließenden Verkehr (z. B. aus einem Grundstück, von einem anderen Straßenteil oder beim Anfahren vom Fahrbahnrand)	12	7	–	–	5	–	2	–	5	1
falsches Verhalten gegenüber Fußgängern	45	43	–	–	31	1	10	–	2	–
an Fußgängerüberwegen	3	3	–	–	2	–	1	–	–	–
an Fußgängerfurten	6	6	–	–	4	–	2	–	–	–
beim Abbiegen	6	6	–	–	2	–	4	–	–	–
an Haltestellen (auch haltenden Schulbussen mit eingeschaltetem Warnblicklicht)	1	1	–	–	1	–	–	–	–	–
an anderen Stellen	29	27	–	–	22	1	3	–	2	–
ruhender Verkehr, Verkehrssicherung unzulässiges Halten oder Parken	–	–	–	–	–	–	–	–	–	–
mangelnde Sicherung haltender oder liegengebliebener Fahrzeuge und von Unfallstellen sowie Schulbussen bei denen Kinder ein- oder aussteigen	1	1	–	–	1	–	–	–	–	–
verkehrswidriges Verhalten beim Ein- oder Aussteigen, Be- oder Entladen	–	–	–	–	–	–	–	–	–	–
Nichtbeachten der Beleuchtungsvorschrift	3	2	1	–	–	–	1	–	1	–
Ladung, Besetzung	2	2	–	–	1	–	–	1	–	–
Überladung, Überbesetzung	1	1	–	–	1	–	–	–	–	–
unzureichend gesicherte Ladung oder Fahrzeugzubehörteile	1	1	–	–	–	–	–	1	–	–
andere Fehler beim Fahrzeugführer	273	250	7	33	175	1	30	1	20	–

7. Ursachen von Straßenverkehrsunfällen 2006

Noch: 7.1 Fehlverhalten der Fahrzeugführer nach Art der Verkehrsbeteiligung und Unfallschwere

Unfallursache	Fahrzeugführer									
	ins- gesamt ¹⁾	Kraftfahrzeugführer							Führer von Fahrrädern	
		zusammen	darunter Führer von						zu- sammen	darunter Kinder im Alter von 6 – 14 Jahren
			Mofas, Mopeds	Motor- rädern	Per- sonen- kraft- wagen	Kraft- omni- bussen, Obussen	Güter- kraft- fahr- zeugen	land- wirtsch. Zug- ma- schinen		
bei Unfällen mit Personenschaden										
Fehlverhalten der Fahrzeugführer	81 659	69 789	3 833	3 978	55 208	634	5 561	194	11 369	2 026
davon in Bezug auf										
Verkehrstüchtigkeit	4 614	3 512	381	163	2 781	2	171	2	1 091	5
Alkoholeinfluss	3 303	2 308	326	134	1 775	1	65	–	988	3
Einfluss anderer berauschender Mittel (z. B. Drogen, Rauschgift)	268	223	28	12	180	–	3	–	45	–
Übermüdung	353	352	4	–	291	1	55	–	1	–
sonstige körperliche oder geistige Mängel	690	629	23	17	535	–	48	2	57	2
falsche Straßenbenutzung	5 121	1 948	233	139	1 367	12	178	10	3 136	482
Benutzung der falschen Fahrbahn (auch Richtungsfahrbahn) oder verbotswidrige Benutzung anderer Straßenteile	3 400	778	125	61	521	1	62	4	2 606	397
Verstoß gegen das Rechtsfahrgebot	1 721	1 170	108	78	846	11	116	6	530	85
Geschwindigkeit	10 535	10 041	662	1 255	7 349	47	676	15	468	85
nicht angepaßte Geschwindigkeit mit gleichzeitigem Überschreiten der zulässigen Höchstgeschwindigkeit	916	908	37	124	661	6	70	1	5	–
nicht angepaßte Geschwindigkeit in anderen Fällen	9 619	9 133	625	1 131	6 688	41	606	14	463	85
Abstand	8 345	8 129	310	381	6 416	72	898	7	188	23
ungenügender Sicherheitsabstand starkes Bremsen des Vorfahrenden ohne zwingenden Grund	8 168	7 955	308	377	6 254	71	893	7	185	22
Überholen	177	174	2	4	162	1	5	–	3	1
unzulässiges Rechtsüberholen	2 761	2 523	181	422	1 593	24	271	17	214	37
Überholen trotz Gegenverkehrs	174	130	35	40	50	1	4	–	44	6
Überholen trotz unklarer Verkehrslage	299	288	8	25	238	2	13	1	9	1
Überholen trotz unzureichender Sichtverhältnisse	795	770	88	244	392	7	34	1	23	4
Überholen ohne Beachtung des nachfolgenden Verkehrs und/oder ohne rechtzeitige und deutliche Ankündigung des Ausscherens	56	53	1	10	40	1	1	–	3	1
Fehler beim Wiedereinordnen nach rechts	324	316	3	8	214	–	86	–	6	–
sonstige Fehler beim Überholen (z. B. ohne genügenden Seitenabstand)	310	294	2	15	207	3	62	2	12	4
Fehler beim Überholtwerden	634	547	28	74	374	7	58	5	73	9
Vorbeifahren	169	125	16	6	78	3	13	8	44	12
Nichtbeachten des Vorranges entgegenkommender Fahrzeuge beim Vorbeifahren an haltenden Fahrzeugen, Absperrungen oder Hindernissen	317	275	15	7	234	6	9	1	39	11
Nichtbeachten des nachfolgenden Verkehrs beim Vorbeifahren an haltenden Fahrzeugen, Absperrungen oder Hindernissen und/oder ohne rechtzeitige und deutliche Ankündigung des Ausscherens	240	221	11	7	190	6	5	–	16	5
Nebeneinanderfahren, fehlerhaftes Wechseln des Fahrbahnstreifens beim Nebeneinanderfahren oder Nichtbeachten des Reißverschluss- verfahrens	77	54	4	–	44	–	4	1	23	6
	1 211	1 158	37	29	792	7	285	1	43	6

7. Ursachen von Straßenverkehrsunfällen 2006
 Noch: **7.1 Fehlverhalten der Fahrzeugführer nach Art der Verkehrsbeteiligung und Unfallschwere**

Unfallursache	Fahrzeugführer									
	insgesamt ¹⁾	Kraftfahrzeugführer							Führer von Fahrrädern	
		zusammen	darunter Führer von						zu- sammen	darunter Kinder im Alter von 6 – 14 Jahren
			Mofas, Mopeds	Motor- rädern	Per- sonen- kraft- wagen	Kraft- omni- bussen, Obussen	Güter- kraft- fahr- zeugen	land- wirtsch. Zug- ma- schinen		
noch: bei Unfällen mit Personenschaden										
Noch: Fehlverhalten der Fahrzeugführer										
Vorfahrt, Vorrang	12 090	10 768	304	139	9 513	51	661	34	1 273	309
Nichtbeachten der Regel rechts vor links	1 471	1 108	107	47	857	6	76	9	356	86
Nichtbeachten der die Vorfahrt regelnden Verkehrszeichen	8 328	7 761	161	51	7 018	36	441	19	538	153
Nichtbeachten der Vorfahrt des durchgehenden Verkehrs auf Autobahnen oder Kraftfahrstraßen	131	124	–	3	105	1	15	–	5	2
Nichtbeachten der Vorfahrt durch Fahrzeuge, die aus Feld- und Waldwegen kommen	69	39	2	1	25	–	6	3	30	10
Nichtbeachten der Verkehrsregelung durch Polizeibeamte oder Lichtzeichen	1 868	1 525	31	33	1 322	8	107	2	333	57
Nichtbeachten des Vorranges entgegenkommender Fahrzeuge	196	190	2	3	170	–	13	1	5	–
Nichtbeachten des Vorranges von Schienenfahrzeugen an Bahnübergängen	27	21	1	1	16	–	3	–	6	1
Abbiegen, Wenden, Rückwärtsfahren, Ein- und Anfahren	13 841	12 575	345	129	11 033	58	899	48	1 213	455
Fehler beim Abbiegen	7 101	6 702	230	84	5 821	33	473	35	373	92
Fehler beim Wenden oder Rückwärtsfahren	2 600	2 577	18	14	2 259	6	258	4	18	4
Fehler beim Einfahren in den fließenden Verkehr (z. B. aus einem Grundstück, von einem anderen Straßenteil oder beim Anfahren vom Fahrbahnrand)	4 140	3 296	97	31	2 953	19	168	9	822	359
falsches Verhalten gegenüber Fußgängern	4 692	4 280	68	51	3 790	92	246	6	350	34
an Fußgängerüberwegen	349	339	5	4	305	4	20	1	7	–
an Fußgängerfurten	616	570	8	2	521	5	30	–	41	2
beim Abbiegen	943	920	7	4	832	14	57	1	11	–
an Haltestellen (auch haltenden Schulbussen mit eingeschaltetem Warnblicklicht)	291	262	2	2	202	47	9	–	17	2
an anderen Stellen	2 493	2 189	46	39	1 930	22	130	4	274	30
ruhender Verkehr, Verkehrssicherung	928	921	–	1	830	3	76	4	3	–
unzulässiges Halten oder Parken	94	93	–	–	68	–	23	1	–	–
mangelnde Sicherung haltender oder liegengeliebener Fahrzeuge und von Unfallstellen sowie Schulbussen bei denen Kinder ein- oder aussteigen	51	50	–	–	36	1	10	3	1	–
verkehrswidriges Verhalten beim Ein- oder Aussteigen, Be- oder Entladen	783	778	–	1	726	2	43	–	2	–
Nichtbeachten der Beleuchtungsvorschrift	163	48	6	2	31	–	7	2	112	14
Ladung, Besetzung	186	142	16	4	41	–	66	13	36	13
Überladung, Überbesetzung	51	28	13	1	9	–	3	1	23	10
unzureichend gesicherte Ladung oder Fahrzeugzubehörteile	135	114	3	3	32	–	63	12	13	3
andere Fehler beim Fahrzeugführer	16 855	13 469	1 275	1 256	9 438	260	1 118	34	3 203	552

7. Ursachen von Straßenverkehrsunfällen 2006

Noch: 7.1 Fehlverhalten der Fahrzeugführer nach Art der Verkehrsbeteiligung und Unfallschwere

Unfallursache	Fahrzeugführer									
	ins-gesamt ¹⁾	Kraftfahrzeugführer							Führer von Fahrrädern	
		zusammen	darunter Führer von						zu-sammen	darunter Kinder im Alter von 6 – 14 Jahren
			Mofas, Mopeds	Motor-rädern	Per-sonen-kraft-wagen	Kraft-omni-bussen, Obussen	Güter-kraft-fahr-zeugen	land-wirtsch. Zug-ma-schinen		
bei schwerwiegenden Unfällen mit Sachschaden (i. e. S.)										
Fehlverhalten der Fahrzeugführer	28 342	27 962	207	234	25 134	87	2 132	58	42	6
davon in Bezug auf										
Verkehrstüchtigkeit	2 664	2 659	13	11	2 516	3	115	–	1	–
Alkoholeinfluss	2 056	2 051	12	10	1 972	–	56	–	1	–
Einfluss anderer berauschender Mittel (z. B. Drogen, Rauschgift)	140	140	1	–	137	–	2	–	–	–
Übermüdung	293	293	–	–	248	–	45	–	–	–
sonstige körperliche oder geistige Mängel	175	175	–	1	159	3	12	–	–	–
falsche Straßenbenutzung	950	922	18	15	798	9	78	2	10	–
Benutzung der falschen Fahrbahn (auch Richtungsfahrbahn) oder verbotswidrige Benutzung anderer Straßenteile	307	298	9	5	263	1	19	–	7	–
Verstoß gegen das Rechtsfahrgebot	643	624	9	10	535	8	59	2	3	–
Geschwindigkeit	5 553	5 527	23	56	5 131	4	301	2	–	–
nicht angepaßte Geschwindigkeit mit gleichzeitigem Überschreiten der zulässigen Höchstgeschwindigkeit	467	465	1	8	416	–	38	–	–	–
nicht angepaßte Geschwindigkeit in anderen Fällen	5 086	5 062	22	48	4 715	4	263	2	–	–
Abstand	805	800	8	12	682	4	91	–	–	–
ungenügender Sicherheitsabstand	740	736	8	11	622	4	88	–	–	–
starkes Bremsen des Vorausfahrenden ohne zwingenden Grund	65	64	–	1	60	–	3	–	–	–
Überholen	1 276	1 261	8	42	1 029	6	161	3	–	–
unzulässiges Rechtsüberholen	64	64	3	2	57	–	2	–	–	–
Überholen trotz Gegenverkehrs	112	110	1	3	95	–	11	–	–	–
Überholen trotz unklarer Verkehrslage	378	376	2	20	325	2	23	–	–	–
Überholen trotz unzureichender Sichtverhältnisse	25	25	1	–	23	–	1	–	–	–
Überholen ohne Beachtung des nachfolgenden Verkehrs und/oder ohne rechtzeitige und deutliche Ankündigung des Ausscherens	371	364	–	4	273	3	80	–	–	–
Fehler beim Wiedereinordnen nach rechts	124	121	–	3	92	–	26	–	–	–
sonstige Fehler beim Überholen (z. B. ohne genügenden Seitenabstand)	140	139	–	9	118	1	9	–	–	–
Fehler beim Überholtwerden	62	62	1	1	46	–	9	3	–	–
Vorbeifahren	95	94	–	–	81	–	10	1	–	–
Nichtbeachten des Vorranges entgegenkommender Fahrzeuge beim Vorbeifahren an haltenden Fahrzeugen, Absperrungen oder Hindernissen	77	76	–	–	70	–	5	1	–	–
Nichtbeachten des nachfolgenden Verkehrs beim Vorbeifahren an haltenden Fahrzeugen, Absperrungen oder Hindernissen und/oder ohne rechtzeitige und deutliche Ankündigung des Ausscherens	18	18	–	–	11	–	5	–	–	–
Nebeneinanderfahren, fehlerhaftes Wechseln des Fahrbahnstreifens beim Nebeneinanderfahren oder Nichtbeachten des Reißverschluss- verfahrens	510	498	–	6	376	7	107	–	–	–

7. Ursachen von Straßenverkehrsunfällen 2006

Noch: **7.1 Fehlverhalten der Fahrzeugführer nach Art der Verkehrsbeteiligung und Unfallschwere**

Unfallursache	Fahrzeugführer									
	ins- gesamt ¹⁾	Kraftfahrzeugführer							Führer von Fahrrädern	
		zusammen	darunter Führer von						zu- sammen	darunter Kinder im Alter von 6 – 14 Jahren
			Mofas, Mopeds	Motor- rädern	Per- sonen- kraft- wagen	Kraft- omni- bussen, Obussen	Güter- kraft- fahr- zeugen	land- wirtsch. Zug- ma- schinen		

noch: **bei schwerwiegenden Unfällen mit Sachschaden (i. e. S.)**

Noch: Fehlverhalten der Fahrzeugführer										
Vorfahrt, Vorrang	7 200	7 166	57	23	6 648	23	365	17	12	4
Nichtbeachten der Regel rechts vor links	1 079	1 072	17	3	974	10	60	3	3	2
Nichtbeachten der die Vorfahrt regelnden Verkehrszeichen	4 659	4 640	30	16	4 342	12	212	12	7	2
Nichtbeachten der Vorfahrt des durchgehenden Verkehrs auf Autobahnen oder Kraftfahrstraßen	176	176	–	–	161	–	15	–	–	–
Nichtbeachten der Vorfahrt durch Fahrzeuge, die aus Feld- und Waldwegen kommen	22	21	–	–	12	–	7	2	–	–
Nichtbeachten der Verkehrsregelung durch Polizeibeamte oder Lichtzeichen	1 137	1 130	9	4	1 040	1	65	–	2	–
Nichtbeachten des Vorranges entgegenkommender Fahrzeuge	112	112	1	–	105	–	5	–	–	–
Nichtbeachten des Vorranges von Schienenfahrzeugen an Bahnübergängen	15	15	–	–	14	–	1	–	–	–
Abbiegen, Wenden, Rückwärtsfahren, Ein- und Anfahren	4 585	4 555	26	17	4 085	14	366	21	10	–
Fehler beim Abbiegen	3 156	3 148	17	12	2 891	4	191	20	1	–
Fehler beim Wenden oder Rückwärtsfahren	999	989	3	3	821	7	146	–	–	–
Fehler beim Einfahren in den fließenden Verkehr (z. B. aus einem Grundstück, von einem anderen Straßenteil oder beim Anfahren vom Fahrbahnrand)	430	418	6	2	373	3	29	1	9	–
falsches Verhalten gegenüber Fußgängern	4	4	–	–	3	–	1	–	–	–
an Fußgängerüberwegen	1	1	–	–	1	–	–	–	–	–
an Fußgängerfurten	–	–	–	–	–	–	–	–	–	–
beim Abbiegen	2	2	–	–	1	–	1	–	–	–
an Haltestellen (auch haltenden Schulbussen mit eingeschaltetem Warnblicklicht)	–	–	–	–	–	–	–	–	–	–
an anderen Stellen	1	1	–	–	1	–	–	–	–	–
ruhender Verkehr, Verkehrssicherung	58	57	–	–	46	–	10	–	–	–
unzulässiges Halten oder Parken	21	20	–	–	15	–	4	–	–	–
mangelnde Sicherung haltender oder liegengebliebener Fahrzeuge und von Unfallstellen sowie Schulbussen bei denen Kinder ein- oder aussteigen	16	16	–	–	13	–	3	–	–	–
verkehrswidriges Verhalten beim Ein- oder Aussteigen, Be- oder Entladen	21	21	–	–	18	–	3	–	–	–
Nichtbeachten der Beleuchtungsvorschrift	20	19	–	1	16	–	1	1	–	–
Ladung, Besetzung	231	199	–	1	72	–	120	4	–	–
Überladung, Überbesetzung	22	22	–	–	18	–	4	–	–	–
unzureichend gesicherte Ladung oder Fahrzeugzubehörteile	209	177	–	1	54	–	116	4	–	–
andere Fehler beim Fahrzeugführer	4 391	4 201	54	50	3 651	17	406	7	9	2

Noch: 7. Ursachen von Straßenverkehrsunfällen 2006
7.2 Fehlverhalten der Fahrzeugführer nach Altersgruppen bei Unfällen mit Personenschaden

Unfallursache	Fahrzeugführer									
	insgesamt ¹⁾	darunter im Alter von ... bis unter ... Jahren								
		15 – 18	18 – 21	21 – 25	25 – 35	35 – 45	45 – 55	55 – 65	65 – 75	75 und mehr
bei Unfällen mit Personenschaden										
Beteiligte	119 335	3 809	9 372	10 217	20 747	25 384	18 663	11 016	7 669	3 414
Fehlverhalten der Fahrzeugführer	81 659	2 951	8 147	8 129	14 320	16 080	11 560	7 009	5 327	2 786
Verkehrstüchtigkeit	4 614	166	515	599	891	999	669	338	284	136
darunter Alkoholeinfluss	3 303	139	384	434	662	796	508	223	131	17
falsche Straßenbenutzung	5 121	458	393	375	753	810	598	364	363	171
nicht angepaßte Geschwindigkeit	10 535	413	1 849	1 594	2 298	1 962	1 220	543	338	128
Abstand	8 345	187	899	970	1 760	1 918	1 191	688	389	199
Überholen	2 761	98	274	275	443	543	364	195	123	54
Vorbeifahren	317	11	35	33	44	54	37	36	19	7
Nebeneinanderfahren	1 211	16	72	107	206	253	197	119	58	28
Vorfahrt, Vorrang	12 090	320	967	1 028	1 879	2 352	1 872	1 239	1 101	639
Nichtbeachten der die Vorfahrt regelnden Verkehrszeichen	8 328	161	681	725	1 279	1 666	1 308	877	790	466
Nichtbeachten der Verkehrsregelung durch Polizeibeamte oder Lichtzeichen	1 868	40	124	161	317	351	286	189	176	92
Abbiegen, Wenden, Rückwärtsfahren, Ein- und Anfahren	13 841	322	1 145	1 141	2 371	2 743	2 077	1 382	1 134	648
falsches Verhalten gegenüber Fußgängern	4 692	59	285	331	687	899	755	556	407	192
darunter										
an Fußgängerüberwegen und -furten ruhender Verkehr, Verkehrssicherung	965	9	64	61	135	164	157	121	108	46
Nichtbeachten der Beleuchtungsvorschriften	928	5	33	60	163	213	178	89	52	21
Ladung, Besetzung	163	13	12	22	28	17	12	13	10	3
andere Fehler beim Fahrzeugführer	186	14	9	8	24	32	32	19	10	3
andere Fehler beim Fahrzeugführer	16 855	869	1 659	1 586	2 773	3 285	2 358	1 428	1 039	557
bei Unfällen mit Getöteten										
Beteiligte	1 183	12	95	96	201	254	212	119	85	64
Fehlverhalten der Fahrzeugführer	945	14	105	100	174	184	137	90	66	66
Verkehrstüchtigkeit	92	2	10	12	23	14	12	5	10	4
darunter Alkoholeinfluss	53	2	8	8	15	9	7	2	2	–
falsche Straßenbenutzung	53	–	4	5	7	14	7	4	8	3
nicht angepaßte Geschwindigkeit	271	3	52	39	64	61	31	12	6	3
Abstand	17	–	1	2	1	2	4	5	1	1
Überholen	35	1	1	3	5	14	4	3	1	2
Vorbeifahren	1	–	–	–	–	1	–	–	–	–
Nebeneinanderfahren	–	–	–	–	–	–	–	–	–	–
Vorfahrt, Vorrang	85	2	3	5	8	2	13	8	15	26
Nichtbeachten der die Vorfahrt regelnden Verkehrszeichen	69	2	2	5	6	2	11	6	13	21
Nichtbeachten der Verkehrsregelung durch Polizeibeamte oder Lichtzeichen	5	–	1	–	1	–	–	1	1	1
Abbiegen, Wenden, Rückwärtsfahren, Ein- und Anfahren	67	1	4	1	10	12	9	12	7	10
falsches Verhalten gegenüber Fußgängern	45	–	1	1	12	6	12	8	4	1
darunter										
an Fußgängerüberwegen und -furten ruhender Verkehr, Verkehrssicherung	9	–	1	–	2	2	1	1	1	1
Nichtbeachten der Beleuchtungsvorschriften	1	–	–	–	–	–	–	–	–	–
Ladung, Besetzung	3	–	–	–	–	–	1	1	–	–
andere Fehler beim Fahrzeugführer	2	–	–	–	–	–	1	1	–	–
andere Fehler beim Fahrzeugführer	273	5	29	32	44	58	43	31	14	16

1) einschl. ohne Angabe des Alters

Noch: 7. Ursachen von Straßenverkehrsunfällen 2006
7.3 Fehlverhalten der Fahrzeugführer von Personenkraftwagen bzw. Motorrädern
nach Altersgruppen bei Unfällen mit Personenschaden

Unfallursache	Fahrer von Personenkraftwagen bzw. Motorrädern									
	ins- gesamt ¹⁾	darunter im Alter von ... bis unter ... Jahren								
		15 – 18	18 – 21	21 – 25	25 – 35	35 – 45	45 – 55	55 – 65	65 – 75	75 und mehr
bei Fahrern von Personenkraftwagen										
Beteiligte	79 306	89	7 197	7 982	15 203	17 212	12 104	7 443	5 256	2 438
Fehlverhalten der Fahrzeugführer	55 208	126	6 508	6 437	10 434	10 962	7 590	4 930	3 937	2 176
Verkehrstüchtigkeit	2 781	30	383	465	579	521	319	185	184	109
darunter Alkoholeinfluss	1 775	22	273	329	415	377	203	96	48	8
falsche Straßenbenutzung	1 367	2	139	155	235	257	177	88	111	60
nicht angepaßte Geschwindigkeit	7 349	35	1 578	1 315	1 672	1 243	718	369	244	110
Abstand	6 416	6	798	810	1 420	1 415	846	521	334	187
Überholen	1 593	4	184	188	269	284	165	116	85	44
Vorbeifahren	234	–	28	28	36	41	33	26	13	6
Nebeneinanderfahren	792	–	56	85	143	154	107	79	39	24
Vorfahrt, Vorrang	9 513	6	833	886	1 564	1 948	1 544	1 041	912	492
Nichtbeachten der die Vorfahrt regelnden Verkehrszeichen	7 018	5	607	657	1 121	1 459	1 143	774	689	383
Nichtbeachten der Verkehrsregelung durch Polizeibeamte oder Lichtzeichen	1 322	1	103	124	237	243	212	148	136	73
Abbiegen, Wenden, Rückwärtsfahren, Ein- und Anfahren	11 033	7	1 003	985	1 995	2 300	1 725	1 169	971	558
falsches Verhalten gegenüber Fußgängern	3 790	–	253	286	541	744	622	464	368	180
darunter										
an Fußgängerüberwegen und -furten	826	–	55	54	111	142	139	109	100	43
ruhender Verkehr, Verkehrssicherung	830	5	31	59	146	181	161	83	51	20
Nichtbeachten der Beleuchtungsvorschriften	31	–	2	5	5	4	1	3	5	2
Ladung, Besetzung	41	–	3	2	6	6	7	9	4	1
andere Fehler beim Fahrzeugführer	9 438	31	1 217	1 168	1 823	1 864	1 165	777	616	383
bei Fahrern von Motorrädern										
Beteiligte	6 342	487	494	465	988	1 635	1 457	521	199	25
Fehlverhalten der Fahrzeugführer	3 978	341	360	348	683	1 005	769	278	112	15
Verkehrstüchtigkeit	163	8	12	13	33	53	29	11	2	2
darunter Alkoholeinfluss	134	7	9	11	24	47	26	9	1	–
falsche Straßenbenutzung	139	8	17	7	26	32	23	11	2	–
nicht angepaßte Geschwindigkeit	1 255	97	126	135	246	329	232	55	25	2
Abstand	381	31	24	32	60	99	82	33	15	2
Überholen	422	17	45	43	74	109	89	28	9	1
Vorbeifahren	7	1	–	–	2	4	–	–	–	–
Nebeneinanderfahren	29	2	2	4	8	3	6	2	1	–
Vorfahrt, Vorrang	139	22	15	13	26	26	17	9	10	1
Nichtbeachten der die Vorfahrt regelnden Verkehrszeichen	51	7	10	6	7	6	5	4	5	1
Nichtbeachten der Verkehrsregelung durch Polizeibeamte oder Lichtzeichen	33	1	1	1	12	10	4	2	2	–
Abbiegen, Wenden, Rückwärtsfahren, Ein- und Anfahren	129	11	14	5	12	28	27	15	13	–
falsches Verhalten gegenüber Fußgängern	51	5	4	3	8	10	7	1	2	–
darunter										
an Fußgängerüberwegen und -furten	6	–	1	1	–	2	–	–	1	–
ruhender Verkehr, Verkehrssicherung	1	–	–	–	1	–	–	–	–	–
Nichtbeachten der Beleuchtungsvorschriften	2	–	–	–	–	–	1	1	–	–
Ladung, Besetzung	4	1	–	–	–	2	1	–	–	–
andere Fehler beim Fahrzeugführer	1 256	138	101	93	187	310	255	112	33	7

1) einschl. ohne Angabe des Alters

Noch: 7. Ursachen von Straßenverkehrsunfällen 2006
7.4 Fehlverhalten der Fahrzeugführer nach Altersgruppen und Geschlecht bei Unfällen mit Personenschaden

Unfallursache	Fahrzeugführer									
	ins- gesamt ¹⁾	darunter im Alter von ... bis unter ... Jahren								
		15 – 18	18 – 21	21 – 25	25 – 35	35 – 45	45 – 55	55 – 65	65 – 75	75 und mehr
bei männlichen Fahrzeugführern²⁾										
Beteiligte	77 691	2 747	6 094	6 674	13 787	17 112	12 846	7 764	5 434	2 408
Fehlverhalten der Fahrzeugführer	56 007	2 229	5 553	5 711	10 051	11 151	8 145	5 037	3 885	2 008
Verkehrstüchtigkeit	3 977	144	461	535	793	844	552	288	238	112
darunter Alkoholeinfluss	2 930	124	356	400	597	691	421	196	124	16
falsche Straßenbenutzung	3 245	308	259	265	513	558	376	219	226	107
nicht angepaßte Geschwindigkeit	7 944	344	1 386	1 195	1 721	1 483	923	425	253	107
Abstand	5 804	144	537	645	1 187	1 354	897	530	293	166
Überholen	1 983	83	218	219	355	442	304	155	100	41
Vorbeifahren	217	11	27	25	31	36	23	27	14	6
Nebeneinanderfahren	829	12	50	76	154	199	159	95	48	19
Vorfahrt, Vorrang	7 467	225	564	635	1 186	1 378	1 168	810	778	434
Nichtbeachten der die Vorfahrt regelnden Verkehrszeichen	5 025	111	392	432	778	930	788	577	546	320
Nichtbeachten der Verkehrsregelung durch Polizeibeamte oder Lichtzeichen	1 222	27	74	109	215	236	183	123	137	64
Abbiegen, Wenden, Rückwärtsfahren, Ein- und Anfahren	8 971	243	696	720	1 535	1 734	1 369	951	816	452
falsches Verhalten gegenüber Fußgängern	3 051	45	189	231	465	595	491	401	302	147
darunter										
an Fußgängerüberwegen und -furten	605	7	40	41	86	114	93	84	77	33
ruhender Verkehr, Verkehrssicherung	534	4	21	39	100	138	117	54	40	13
Nichtbeachten der Beleuchtungsvorschriften	113	8	9	16	26	15	8	10	8	1
Ladung, Besetzung	148	12	8	5	21	28	31	19	10	3
andere Fehler beim Fahrzeugführer	11 724	646	1 128	1 105	1 964	2 347	1 727	1 053	759	400
bei weiblichen Fahrzeugführern²⁾										
Beteiligte	36 663	1 062	3 277	3 543	6 959	8 271	5 817	3 252	2 235	1 006
Fehlverhalten der Fahrzeugführer	23 369	722	2 593	2 418	4 269	4 929	3 415	1 972	1 442	778
Verkehrstüchtigkeit	632	22	54	64	98	155	117	50	46	24
darunter Alkoholeinfluss	370	15	28	34	65	105	87	27	7	1
falsche Straßenbenutzung	1 630	150	133	110	240	252	222	145	137	64
nicht angepaßte Geschwindigkeit	2 525	69	463	399	577	479	297	118	85	21
Abstand	2 461	43	362	325	573	564	294	158	96	33
Überholen	473	15	56	56	88	101	60	40	23	13
Vorbeifahren	79	–	8	8	13	18	14	9	5	1
Nebeneinanderfahren	247	4	22	31	52	54	38	24	10	9
Vorfahrt, Vorrang	4 360	95	403	393	693	974	704	429	323	205
Nichtbeachten der die Vorfahrt regelnden Verkehrszeichen	3 151	50	289	293	501	736	520	300	244	146
Nichtbeachten der Verkehrsregelung durch Polizeibeamte oder Lichtzeichen	597	13	50	52	102	115	103	66	39	28
Abbiegen, Wenden, Rückwärtsfahren, Ein- und Anfahren	4 623	79	449	421	836	1 009	708	431	318	196
falsches Verhalten gegenüber Fußgängern	1 356	14	96	100	222	304	264	155	105	45
darunter										
an Fußgängerüberwegen und -furten	300	2	24	20	49	50	64	37	31	13
ruhender Verkehr, Verkehrssicherung	292	1	12	21	63	75	61	35	12	8
Nichtbeachten der Beleuchtungsvorschriften	35	5	3	6	2	2	4	3	2	2
Ladung, Besetzung	19	2	1	3	3	4	1	–	–	–
andere Fehler beim Fahrzeugführer	4 637	223	531	481	809	938	631	375	280	157

1) einschl. ohne Angabe des Alters – 2) Fahrzeugführer ohne Angabe des Geschlechts wurden nicht ausgewertet

Noch: 7. Ursachen von Straßenverkehrsunfällen 2006
7.5 Fehlverhalten der Fahrer von Personenkraftwagen nach Altersgruppen und Geschlecht
bei Unfällen mit Personenschaden

Unfallursache	Fahrer von Personenkraftwagen									
	ins- gesamt ¹⁾	darunter im Alter von ... bis unter ... Jahren								
		15 – 18	18 – 21	21 – 25	25 – 35	35 – 45	45 – 55	55 – 65	65 – 75	75 und mehr
bei männlichen Fahrzeugführern²⁾										
Beteiligte	47 425	72	4 482	4 939	9 224	10 299	7 506	5 007	3 719	1 805
Fehlverhalten der Fahrzeugführer	35 058	107	4 261	4 288	6 702	6 722	4 818	3 348	2 788	1 604
Verkehrstüchtigkeit	2 292	27	333	409	503	404	235	149	141	89
darunter Alkoholeinfluss	1 523	21	248	300	369	308	146	80	42	7
falsche Straßenbenutzung	811	2	88	114	149	155	112	62	73	44
nicht angepaßte Geschwindigkeit	5 132	31	1 156	947	1 148	831	474	269	165	92
Abstand	4 115	5	467	499	889	894	569	375	243	154
Überholen	1 006	1	137	139	196	205	122	81	65	32
Vorbeifahren	152	–	22	20	25	25	20	19	9	5
Nebeneinanderfahren	474	–	38	57	93	103	71	56	30	17
Vorfahrt, Vorrang	5 530	4	465	524	911	1 041	903	653	633	344
Nichtbeachten der die Vorfahrt regelnden Verkehrszeichen	4 005	4	336	376	635	756	649	487	463	267
Nichtbeachten der Verkehrsregelung durch Polizeibeamte oder Lichtzeichen	818	–	58	83	145	147	126	91	106	49
Abbiegen, Wenden, Rückwärtsfahren, Ein- und Anfahren	6 752	7	588	592	1 207	1 352	1 063	778	691	390
falsches Verhalten gegenüber Fußgängern	2 345	–	163	190	335	457	377	318	269	137
darunter										
an Fußgängerüberwegen und -furten	501	–	32	35	67	96	77	72	70	30
ruhender Verkehr, Verkehrssicherung	461	4	19	38	85	108	102	48	39	12
Nichtbeachten der Beleuchtungsvorschriften	18	–	1	3	4	2	1	3	3	1
Ladung, Besetzung	36	–	3	2	5	5	6	9	4	1
andere Fehler beim Fahrzeugführer	5 934	26	781	754	1 152	1 140	763	528	423	286
bei weiblichen Fahrzeugführern²⁾										
Beteiligte	28 012	17	2 715	3 043	5 979	6 913	4 598	2 436	1 537	633
Fehlverhalten der Fahrzeugführer	18 612	19	2 247	2 149	3 732	4 240	2 772	1 582	1 149	572
Verkehrstüchtigkeit	485	3	50	56	76	117	84	36	43	20
darunter Alkoholeinfluss	250	1	25	29	46	69	57	16	6	1
falsche Straßenbenutzung	428	–	51	41	86	102	65	26	38	16
nicht angepaßte Geschwindigkeit	2 172	4	422	368	524	412	244	100	79	18
Abstand	2 245	1	331	311	531	521	277	146	91	33
Überholen	368	3	47	49	73	79	43	35	20	12
Vorbeifahren	66	–	6	8	11	16	13	7	4	1
Nebeneinanderfahren	223	–	18	28	50	51	36	23	9	7
Vorfahrt, Vorrang	3 775	2	368	362	653	907	641	388	279	148
Nichtbeachten der die Vorfahrt regelnden Verkehrszeichen	2 886	1	271	281	486	703	494	287	226	116
Nichtbeachten der Verkehrsregelung durch Polizeibeamte oder Lichtzeichen	473	1	45	41	92	96	86	57	30	24
Abbiegen, Wenden, Rückwärtsfahren, Ein- und Anfahren	4 080	–	415	393	788	948	662	391	280	168
falsches Verhalten gegenüber Fußgängern	1 247	–	90	96	206	287	245	146	99	43
darunter										
an Fußgängerüberwegen und -furten	280	–	23	19	44	46	62	37	30	13
ruhender Verkehr, Verkehrssicherung	286	1	12	21	61	73	59	35	12	8
Nichtbeachten der Beleuchtungsvorschriften	9	–	1	2	1	2	–	–	2	1
Ladung, Besetzung	3	–	–	–	1	1	1	–	–	–
andere Fehler beim Fahrzeugführer	3 225	5	436	414	671	724	402	249	193	97

1) einschl. ohne Angabe des Alters – 2) Fahrzeugführer ohne Angabe des Geschlechts wurden nicht ausgewertet

Noch: 7. Ursachen von Straßenverkehrsunfällen 2006
7.6 Fehlverhalten der Fahrzeugführer nach Altersgruppen bei Unfällen mit Personenschaden
nach Art der Verkehrsbeteiligung

Unfallursache	Fahrzeugführer									
	ins- gesamt ¹⁾	darunter im Alter von ... bis unter ... Jahren								
		15 – 18	18 – 21	21 – 25	25 – 35	35 – 45	45 – 55	55 – 65	65 – 75	75 und mehr
Insgesamt										
Beteiligte Fahrzeugführer	119 335	3 809	9 372	10 217	20 747	25 384	18 663	11 016	7 669	3 414
Fehlverhalten der Fahrzeugführer insgesamt	81 659	2 951	8 147	8 129	14 320	16 080	11 560	7 009	5 327	2 786
darunter										
Verkehrstüchtigkeit	4 614	166	515	599	891	999	669	338	284	136
darunter Alkoholeinfluss	3 303	139	384	434	662	796	508	223	131	17
falsche Straßenbenutzung	5 121	458	393	375	753	810	598	364	363	171
nicht angepaßte Geschwindigkeit	10 535	413	1 849	1 594	2 298	1 962	1 220	543	338	128
Abstand	8 345	187	899	970	1 760	1 918	1 191	688	389	199
Überholen	2 761	98	274	275	443	543	364	195	123	54
Vorfahrt, Vorrang	12 090	320	967	1 028	1 879	2 352	1 872	1 239	1 101	639
Fehler beim Abbiegen	7 101	166	672	625	1 201	1 372	1 058	713	622	377
Fehler beim Ein- und Anfahren	4 140	141	286	283	664	803	598	399	326	168
Falsches Verhalten gegen Fußgänger	4 692	59	285	331	687	899	755	556	407	192
andere Fehler beim Fahrzeugführer	16 855	869	1 659	1 586	2 773	3 285	2 358	1 428	1 039	557
Motorräder										
Beteiligte Fahrzeugführer	6 342	487	494	465	988	1 635	1 457	521	199	25
Fehlverhalten der Fahrzeugführer insgesamt	3 978	341	360	348	683	1 005	769	278	112	15
darunter										
Verkehrstüchtigkeit	163	8	12	13	33	53	29	11	2	2
darunter Alkoholeinfluss	134	7	9	11	24	47	26	9	1	–
falsche Straßenbenutzung	139	8	17	7	26	32	23	11	2	–
nicht angepaßte Geschwindigkeit	1 255	97	126	135	246	329	232	55	25	2
Abstand	381	31	24	32	60	99	82	33	15	2
Überholen	422	17	45	43	74	109	89	28	9	1
Vorfahrt, Vorrang	139	22	15	13	26	26	17	9	10	1
Fehler beim Abbiegen	84	10	11	4	9	19	10	11	8	–
Fehler beim Ein- und Anfahren	31	1	2	1	3	6	11	3	2	–
Falsches Verhalten gegen Fußgänger	51	5	4	3	8	10	7	1	2	–
andere Fehler beim Fahrzeugführer	1 256	138	101	93	187	310	255	112	33	7
Personenkraftwagen										
Beteiligte Fahrzeugführer	79 306	89	7 197	7 982	15 203	17 212	12 104	7 443	5 256	2 438
Fehlverhalten der Fahrzeugführer insgesamt	55 208	126	6 508	6 437	10 434	10 962	7 590	4 930	3 937	2 176
darunter										
Verkehrstüchtigkeit	2 781	30	383	465	579	521	319	185	184	109
darunter Alkoholeinfluss	1 775	22	273	329	415	377	203	96	48	8
falsche Straßenbenutzung	1 367	2	139	155	235	257	177	88	111	60
nicht angepaßte Geschwindigkeit	7 349	35	1 578	1 315	1 672	1 243	718	369	244	110
Abstand	6 416	6	798	810	1 420	1 415	846	521	334	187
Überholen	1 593	4	184	188	269	284	165	116	85	44
Vorfahrt, Vorrang	9 513	6	833	886	1 564	1 948	1 544	1 041	912	492
Fehler beim Abbiegen	5 821	4	601	555	1 024	1 149	860	586	553	336
Fehler beim Ein- und Anfahren	2 953	1	232	228	543	665	501	343	245	122
Falsches Verhalten gegen Fußgänger	3 790	–	253	286	541	744	622	464	368	180
andere Fehler beim Fahrzeugführer	9 438	31	1 217	1 168	1 823	1 864	1 165	777	616	383
Güterkraftfahrzeuge										
Beteiligte Fahrzeugführer	7 249	2	160	459	1 579	2 104	1 502	710	197	12
Fehlverhalten der Fahrzeugführer insgesamt	5 561	1	148	418	1 315	1 584	1 111	530	171	13
darunter										
Verkehrstüchtigkeit	171	–	3	13	48	50	29	22	5	1
darunter Alkoholeinfluss	65	–	2	5	18	24	8	8	–	–
falsche Straßenbenutzung	178	–	3	10	40	46	36	11	3	–
nicht angepaßte Geschwindigkeit	676	–	20	63	213	192	117	48	19	2
Abstand	898	–	27	81	197	288	184	83	21	2
Überholen	271	–	6	11	56	69	53	18	9	1
Vorfahrt, Vorrang	661	–	19	48	164	180	136	71	28	2
Fehler beim Abbiegen	473	1	14	33	92	133	110	55	18	1
Fehler beim Ein- und Anfahren	168	–	8	13	32	48	43	15	4	1
Falsches Verhalten gegen Fußgänger	246	–	4	11	71	59	43	35	5	1
andere Fehler beim Fahrzeugführer	1 118	–	28	95	253	328	215	105	41	1

1) einschl. ohne Angabe des Alters

Noch: 7. Ursachen von Straßenverkehrsunfällen 2006
7.7 Fehlverhalten der Fahrzeugführer nach Altersgruppen bei schwerwiegenden Unfällen mit Sachschaden (i. e. S.)

Unfallursache	Fahrzeugführer									
	insgesamt ¹⁾	darunter im Alter von ... bis unter ... Jahren								
		15 – 18	18 – 21	21 – 25	25 – 35	35 – 45	45 – 55	55 – 65	65 – 75	75 und mehr
alle Fahrzeugführer										
Beteiligte	41 487	287	3 997	4 435	7 878	8 483	5 946	3 282	2 245	1 044
Fehlverhalten der Fahrzeugführer	28 342	278	3 578	3 715	5 678	5 282	3 615	2 093	1 557	884
Verkehrstüchtigkeit	2 664	41	376	494	628	480	337	165	90	52
darunter Alkoholeinfluss	2 056	36	307	394	500	386	268	112	44	8
falsche Straßenbenutzung	950	16	94	97	143	172	125	61	45	28
nicht angepaßte Geschwindigkeit	5 553	64	1 143	1 065	1 363	919	511	204	88	33
Abstand	805	4	77	96	170	179	114	59	43	14
Überholen	1 276	7	115	159	196	229	123	80	61	18
Vorbeifahren	95	–	15	13	14	9	17	5	7	3
Nebeneinanderfahren	510	1	24	29	67	76	64	36	23	7
Vorfahrt, Vorrang	7 200	33	704	665	1 276	1 471	1 067	743	714	424
Nichtbeachten der die Vorfahrt regelnden Verkehrszeichen	4 659	19	491	421	791	929	663	494	483	314
Nichtbeachten der Verkehrsregelung durch Polizeibeamte oder Lichtzeichen	1 137	1	87	106	216	243	166	111	122	74
Abbiegen, Wenden, Rückwärtsfahren, Ein- und Anfahren	4 585	38	549	500	874	903	693	424	340	191
falsches Verhalten gegenüber Fußgängern	4	–	2	2	–	–	–	–	–	–
darunter										
an Fußgängerüberwegen und -furten	1	–	–	1	–	–	–	–	–	–
ruhender Verkehr, Verkehrssicherung	58	–	5	1	11	13	6	4	1	–
Nichtbeachten der Beleuchtungsvorschriften	20	–	2	3	2	3	1	3	–	–
Ladung, Besetzung	231	–	4	7	36	46	49	21	1	2
andere Fehler beim Fahrzeugführer	4 391	74	468	584	898	782	508	288	144	112
Fahrer von Personenkraftwagen										
Beteiligte	36 369	90	3 843	4 190	6 936	7 247	4 976	2 840	2 135	1 028
Fehlverhalten der Fahrzeugführer	25 134	145	3 459	3 526	5 076	4 570	3 073	1 819	1 496	873
Verkehrstüchtigkeit	2 516	37	369	485	602	428	307	150	85	52
darunter Alkoholeinfluss	1 972	33	301	391	487	352	250	107	42	8
falsche Straßenbenutzung	798	2	86	91	126	150	99	54	41	28
nicht angepaßte Geschwindigkeit	5 131	47	1 119	1 021	1 241	820	451	176	82	32
Abstand	682	2	69	91	143	147	90	43	41	14
Überholen	1 029	1	105	145	161	173	95	63	54	18
Vorbeifahren	81	–	13	11	11	8	16	4	7	3
Nebeneinanderfahren	376	–	23	26	48	47	40	26	19	7
Vorfahrt, Vorrang	6 648	2	681	625	1 171	1 331	958	687	696	420
Nichtbeachten der die Vorfahrt regelnden Verkehrszeichen	4 342	–	478	400	729	852	604	458	471	311
Nichtbeachten der Verkehrsregelung durch Polizeibeamte oder Lichtzeichen	1 040	–	82	99	196	211	149	103	120	73
Abbiegen, Wenden, Rückwärtsfahren, Ein- und Anfahren	4 085	13	528	464	768	783	592	374	332	188
falsches Verhalten gegenüber Fußgängern	3	–	2	1	–	–	–	–	–	–
darunter										
an Fußgängerüberwegen und -furten	1	–	–	1	–	–	–	–	–	–
ruhender Verkehr, Verkehrssicherung	46	–	5	1	11	11	3	2	1	–
Nichtbeachten der Beleuchtungsvorschriften	16	–	1	2	2	2	1	3	–	–
Ladung, Besetzung	72	–	3	7	16	16	14	7	1	2
andere Fehler beim Fahrzeugführer	3 651	41	455	556	776	654	407	230	137	109

1) einschl. ohne Angabe des Alters

Noch: 7. Ursachen von Straßenverkehrsunfällen 2006
7.8 Fehlverhalten der Fahrzeugführer je 1 000 Beteiligte nach Altersgruppen und Geschlecht
bei Unfällen mit Personenschaden

Unfallursache	Fahrzeugführer									
	ins-gesamt ¹⁾	darunter im Alter von ... bis unter ... Jahren								
		15 – 18	18 – 21	21 – 25	25 – 35	35 – 45	45 – 55	55 – 65	65 – 75	75 und mehr
männliche Fahrzeugführer²⁾										
Beteiligte	77 691	2 747	6 094	6 674	13 787	17 112	12 846	7 764	5 434	2 408
Fehlverhalten der Fahrzeugführer je 1 000 Beteiligte	721	811	911	856	729	652	634	649	715	834
Verkehrstüchtigkeit	51	52	76	80	58	49	43	37	44	47
darunter Alkoholeinfluss	38	45	58	60	43	40	33	25	23	7
falsche Straßenbenutzung	42	112	43	40	37	33	29	28	42	44
nicht angepaßte Geschwindigkeit	102	125	227	179	125	87	72	55	47	44
Abstand	75	52	88	97	86	79	70	68	54	69
Überholen	26	30	36	33	26	26	24	20	18	17
Vorbeifahren	3	4	4	4	2	2	2	3	3	2
Nebeneinanderfahren	11	4	8	11	11	12	12	12	9	8
Vorfahrt, Vorrang	96	82	93	95	86	81	91	104	143	180
Nichtbeachten der die Vorfahrt regelnden Verkehrszeichen	65	40	64	65	56	54	61	74	100	133
Nichtbeachten der Verkehrsregelung durch Polizeibeamte oder Lichtzeichen	16	10	12	16	16	14	14	16	25	27
Abbiegen, Wenden, Rückwärtsfahren, Ein- und Anfahren	115	88	114	108	111	101	107	122	150	188
falsches Verhalten gegenüber Fußgängern	39	16	31	35	34	35	38	52	56	61
darunter										
an Fußgängerüberwegen und -furten	8	3	7	6	6	7	7	11	14	14
ruhender Verkehr, Verkehrssicherung	7	1	3	6	7	8	9	7	7	5
Nichtbeachten der Beleuchtungsvorschriften	1	3	1	2	2	1	1	1	1	–
Ladung, Besetzung	2	4	1	1	2	2	2	2	2	1
andere Fehler beim Fahrzeugführer	151	235	185	166	142	137	134	136	140	166
weibliche Fahrzeugführer²⁾										
Beteiligte	36 663	1 062	3 277	3 543	6 959	8 271	5 817	3 252	2 235	1 006
Fehlverhalten der Fahrzeugführer je 1 000 Beteiligte	637	680	791	682	613	596	587	606	645	773
Verkehrstüchtigkeit	17	21	16	18	14	19	20	15	21	24
darunter Alkoholeinfluss	10	14	9	10	9	13	15	8	3	1
falsche Straßenbenutzung	44	141	41	31	34	30	38	45	61	64
nicht angepaßte Geschwindigkeit	69	65	141	113	83	58	51	36	38	21
Abstand	67	40	110	92	82	68	51	49	43	33
Überholen	13	14	17	16	13	12	10	12	10	13
Vorbeifahren	2	–	2	2	2	2	2	3	2	1
Nebeneinanderfahren	7	4	7	9	7	7	7	7	4	9
Vorfahrt, Vorrang	119	89	123	111	100	118	121	132	145	204
Nichtbeachten der die Vorfahrt regelnden Verkehrszeichen	86	47	88	83	72	89	89	92	109	145
Nichtbeachten der Verkehrsregelung durch Polizeibeamte oder Lichtzeichen	16	12	15	15	15	14	18	20	17	28
Abbiegen, Wenden, Rückwärtsfahren, Ein- und Anfahren	126	74	137	119	120	122	122	133	142	195
falsches Verhalten gegenüber Fußgängern	37	13	29	28	32	37	45	48	47	45
darunter										
an Fußgängerüberwegen und -furten	8	2	7	6	7	6	11	11	14	13
ruhender Verkehr, Verkehrssicherung	8	1	4	6	9	9	10	11	5	8
Nichtbeachten der Beleuchtungsvorschriften	1	5	1	2	–	–	1	1	1	2
Ladung, Besetzung	1	2	–	1	–	–	–	–	–	–
andere Fehler beim Fahrzeugführer	126	210	162	136	116	113	108	115	125	156

1) einschl. ohne Angabe des Alters – 2) Fahrzeugführer ohne Angabe des Geschlechts wurden nicht ausgewertet

Noch: 7. Ursachen von Straßenverkehrsunfällen 2006
7.9 Fehlverhalten der Fahrzeugführer je 1 000 Beteiligte nach Altersgruppen bei Unfällen mit Personenschaden

Unfallursache	Fahrzeugführer									
	ins- gesamt ¹⁾	darunter im Alter von ... bis unter ... Jahren								
		15 – 18	18 – 21	21 – 25	25 – 35	35 – 45	45 – 55	55 – 65	65 – 75	75 und mehr
Insgesamt										
Beteiligte Fahrzeugführer	119 335	3 809	9 372	10 217	20 747	25 384	18 663	11 016	7 669	3 414
Fehlverhalten der Fahrzeugführer insgesamt	684	775	869	796	690	633	619	636	695	816
darunter										
Verkehrstüchtigkeit	39	44	55	59	43	39	36	31	37	40
darunter Alkoholeinfluss	28	36	41	42	32	31	27	20	17	5
falsche Straßenbenutzung	43	120	42	37	36	32	32	33	47	50
nicht angepaßte Geschwindigkeit	88	108	197	156	111	77	65	49	44	37
Abstand	70	49	96	95	85	76	64	62	51	58
Überholen	23	26	29	27	21	21	20	18	16	16
Vorfahrt, Vorrang	101	84	103	101	91	93	100	112	144	187
Fehler beim Abbiegen	60	44	72	61	58	54	57	65	81	110
Fehler beim Ein- und Anfahren	35	37	31	28	32	32	32	36	43	49
falsches Verhalten gegen Fußgänger	39	15	30	32	33	35	40	50	53	56
andere Fehler beim Fahrzeugführer	141	228	177	155	134	129	126	130	135	163
Motorräder										
Beteiligte Fahrzeugführer	6 342	487	494	465	988	1 635	1 457	521	199	25
Fehlverhalten der Fahrzeugführer insgesamt	627	700	729	748	691	615	528	534	563	600
darunter										
Verkehrstüchtigkeit	26	16	24	28	33	32	20	21	10	80
darunter Alkoholeinfluss	21	14	18	24	24	29	18	17	5	–
falsche Straßenbenutzung	22	16	34	15	26	20	16	21	10	–
nicht angepaßte Geschwindigkeit	198	199	255	290	249	201	159	106	126	80
Abstand	60	64	49	69	61	61	56	63	75	80
Überholen	67	35	91	92	75	67	61	54	45	40
Vorfahrt, Vorrang	22	45	30	28	26	16	12	17	50	40
Fehler beim Abbiegen	13	21	22	9	9	12	7	21	40	–
Fehler beim Ein- und Anfahren	5	2	4	2	3	4	8	6	10	–
falsches Verhalten gegen Fußgänger	8	10	8	6	8	6	5	2	10	–
andere Fehler beim Fahrzeugführer	198	283	204	200	189	190	175	215	166	280
Personenkraftwagen										
Beteiligte Fahrzeugführer	79 306	89	7 197	7 982	15 203	17 212	12 104	7 443	5 256	2 438
Fehlverhalten der Fahrzeugführer insgesamt	696	1 416	904	806	686	637	627	662	749	893
darunter										
Verkehrstüchtigkeit	35	337	53	58	38	30	26	25	35	45
darunter Alkoholeinfluss	22	247	38	41	27	22	17	13	9	3
falsche Straßenbenutzung	17	22	19	19	15	15	15	12	21	25
nicht angepaßte Geschwindigkeit	93	393	219	165	110	72	59	50	46	45
Abstand	81	67	111	101	93	82	70	70	64	77
Überholen	20	45	26	24	18	17	14	16	16	18
Vorfahrt, Vorrang	120	67	116	111	103	113	128	140	174	202
Fehler beim Abbiegen	73	45	84	70	67	67	71	79	105	138
Fehler beim Ein- und Anfahren	37	11	32	29	36	39	41	46	47	50
falsches Verhalten gegen Fußgänger	48	–	35	36	36	43	51	62	70	74
andere Fehler beim Fahrzeugführer	119	348	169	146	120	108	96	104	117	157
Güterkraftfahrzeuge										
Beteiligte Fahrzeugführer	7 249	2	160	459	1 579	2 104	1 502	710	197	12
Fehlverhalten der Fahrzeugführer insgesamt	767	500	925	911	833	753	740	746	868	1 083
darunter										
Verkehrstüchtigkeit	24	–	19	28	30	24	19	31	25	83
darunter Alkoholeinfluss	9	–	13	11	11	11	5	11	–	–
falsche Straßenbenutzung	25	–	19	22	25	22	24	15	15	–
nicht angepaßte Geschwindigkeit	93	–	125	137	135	91	78	68	96	167
Abstand	124	–	169	176	125	137	123	117	107	167
Überholen	37	–	38	24	35	33	35	25	46	83
Vorfahrt, Vorrang	91	–	119	105	104	86	91	100	142	167
Fehler beim Abbiegen	65	500	88	72	58	63	73	77	91	83
Fehler beim Ein- und Anfahren	23	–	50	28	20	23	29	21	20	83
falsches Verhalten gegen Fußgänger	34	–	25	24	45	28	29	49	25	83
andere Fehler beim Fahrzeugführer	154	–	175	207	160	156	143	148	208	83

1) einschl. ohne Angabe des Alters

Noch: 7. Ursachen von Straßenverkehrsunfällen 2006
7.10 Technische Mängel der Fahrzeuge nach der Fahrzeugart

Unfallursache a = Insgesamt b = innerhalb von Ortschaften c = außerhalb von Ortschaften	Straßenverkehrsunfälle										
	ins- gesamt ¹⁾	Kraftfahr- zeugführer zusammen	darunter mit Führern von							Führer von Fahrrädern	
			Mofas, Mopeds	Motor- rädern	Personen- kraftwagen	Kraft- omni- bussen, Obussen	Güterkraft- fahrzeugen	landwirt- schaftl. Zug- maschinen	zu- sammen	darunter Kinder im Alter von 6 – 14 Jahren	
bei Unfällen mit Getöteten											
Technische Mängel, Wartungsmängel	a	12	8	–	1	5	–	2	–	4	1
	b	3	–	–	–	–	–	–	–	3	1
	c	9	8	–	1	5	–	2	–	1	–
Beleuchtung	a	3	1	–	–	1	–	–	–	2	1
	b	1	–	–	–	–	–	–	–	1	1
	c	2	1	–	–	1	–	–	–	1	–
Bereifung	a	5	5	–	1	3	–	1	–	–	–
	b	–	–	–	–	–	–	–	–	–	–
	c	5	5	–	1	3	–	1	–	–	–
Bremsen	a	3	1	–	–	–	–	1	–	2	–
	b	2	–	–	–	–	–	–	–	2	–
	c	1	1	–	–	–	–	1	–	–	–
Lenkung	a	–	–	–	–	–	–	–	–	–	–
	b	–	–	–	–	–	–	–	–	–	–
	c	–	–	–	–	–	–	–	–	–	–
Zugvorrichtung	a	–	–	–	–	–	–	–	–	–	–
	b	–	–	–	–	–	–	–	–	–	–
	c	–	–	–	–	–	–	–	–	–	–
andere Mängel	a	1	1	–	–	1	–	–	–	–	–
	b	–	–	–	–	–	–	–	–	–	–
	c	1	1	–	–	1	–	–	–	–	–
bei Unfällen mit Personenschaden											
Technische Mängel, Wartungsmängel	a	915	555	111	57	267	14	88	10	340	88
	b	593	258	95	31	86	12	23	5	318	85
	c	322	297	16	26	181	2	65	5	22	3
Beleuchtung	a	201	42	26	–	10	–	4	2	159	28
	b	172	26	19	–	6	–	1	–	146	27
	c	29	16	7	–	4	–	3	2	13	1
Bereifung	a	236	224	10	21	157	–	34	–	11	5
	b	62	53	8	8	33	–	3	–	9	4
	c	174	171	2	13	124	–	31	–	2	1
Bremsen	a	190	70	20	4	24	1	18	2	118	44
	b	163	49	18	4	18	1	6	1	112	43
	c	27	21	2	–	6	–	12	1	6	1
Lenkung	a	32	23	3	1	13	2	4	–	8	3
	b	18	9	2	–	6	1	–	–	8	3
	c	14	14	1	1	7	1	4	–	–	–
Zugvorrichtung	a	8	8	–	–	2	–	4	2	–	–
	b	3	3	–	–	1	–	1	1	–	–
	c	5	5	–	–	1	–	3	1	–	–
andere Mängel	a	248	188	52	31	61	11	24	4	44	8
	b	175	118	48	19	22	10	12	3	43	8
	c	73	70	4	12	39	1	12	1	1	–
bei schwerwiegenden Unfällen mit Sachschaden (i. e. S.)											
Technische Mängel, Wartungsmängel	a	302	287	13	5	188	3	65	10	4	–
	b	128	122	12	3	73	3	22	8	4	–
	c	174	165	1	2	115	–	43	2	–	–
Beleuchtung	a	12	9	4	–	3	–	–	1	3	–
	b	10	7	4	–	3	–	–	–	3	–
	c	2	2	–	–	–	–	–	1	–	–
Bereifung	a	137	133	2	3	103	1	24	–	–	–
	b	34	33	1	2	25	1	4	–	–	–
	c	103	100	1	1	78	–	20	–	–	–
Bremsen	a	45	44	–	–	23	–	19	2	–	–
	b	28	28	–	–	17	–	9	2	–	–
	c	17	16	–	–	6	–	10	–	–	–
Lenkung	a	14	14	–	1	10	1	–	1	–	–
	b	10	10	–	–	7	1	–	1	–	–
	c	4	4	–	1	3	–	–	–	–	–
Zugvorrichtung	a	13	13	–	–	7	–	3	3	–	–
	b	6	6	–	–	2	–	2	2	–	–
	c	7	7	–	–	5	–	1	1	–	–
andere Mängel	a	81	74	7	1	42	1	19	3	1	–
	b	40	38	7	1	19	1	7	3	1	–
	c	41	36	–	–	23	–	12	–	–	–

1) einschl. Straßenbahnen, Eisenbahnen, bespannter Fuhrwerke sowie sonstiger und unbekannter Fahrzeuge

Noch: 7. Ursachen von Straßenverkehrsunfällen 2006
7.11 Fehlverhalten der Fußgänger nach Altersklassen

Unfallursache a = Insgesamt b = innerhalb von Ortschaften c = außerhalb von Ortschaften	Fehlverhalten der Fußgänger bei Unfällen							schwer- wiegende Unfälle mit Sachschaden (i. e. S.)
	mit Getöteten			mit Personenschaden				
	insgesamt	darunter im Alter von ... bis unter ... Jahren		insgesamt	darunter im Alter von ... bis unter ... Jahren			
		6 – 14	65 und mehr		6 – 14	65 und mehr		
Fehlverhalten der Fußgänger	a	119	–	45	4 909	1 710	488	49
	b	82	–	36	4 661	1 673	458	35
	c	37	–	9	248	37	30	14
davon in Bezug auf Verkehrstüchtigkeit	a	18	–	2	287	4	19	5
	b	13	–	1	251	4	16	2
	c	5	–	1	36	–	3	3
Alkoholeinfluss	a	15	–	1	234	1	13	5
	b	10	–	–	202	1	10	2
	c	5	–	1	32	–	3	3
Einfluss anderer berauschender Mittel (z. B. Drogen)	a	–	–	–	17	–	–	–
	b	–	–	–	15	–	–	–
	c	–	–	–	2	–	–	–
Übermüdung	a	–	–	–	–	–	–	–
	b	–	–	–	–	–	–	–
	c	–	–	–	–	–	–	–
sonstige körperliche oder geistige Mängel	a	3	–	1	36	3	6	–
	b	3	–	1	34	3	6	–
	c	–	–	–	2	–	–	–
falsches Verhalten der Fußgänger	a	101	–	43	4 622	1 706	469	44
	b	69	–	35	4 410	1 669	442	33
	c	32	–	8	212	37	27	11
beim Überschreiten der Fahrbahn	a	84	–	37	3 759	1 480	390	25
	b	59	–	30	3 606	1 448	365	21
	c	25	–	7	153	32	25	4
an Stellen, an denen der Fußgän- gerverkehr durch Polizeibeamte oder Lichtzeichen geregelt war	a	11	–	4	369	111	43	7
	b	10	–	4	359	109	43	6
	c	1	–	–	10	2	–	1
auf Fußgängerüberwegen ohne Verkehrsregelung durch Polizeibeamte oder Lichtzeichen	a	–	–	–	16	8	–	–
	b	–	–	–	16	8	–	–
	c	–	–	–	–	–	–	–
in der Nähe von Kreuzungen oder Einmündungen, Lichtzeichen- anlagen oder Fußgängerüberwegen bei dichtem Verkehr	a	6	–	4	210	74	28	1
	b	5	–	3	203	73	25	1
	c	1	–	1	7	1	3	–
an anderen Stellen durch plötzliches Hervortreten hinter Hindernissen	a	10	–	3	880	474	36	–
	b	8	–	3	867	468	36	–
	c	2	–	–	13	6	–	–
ohne auf den Fahrzeugverkehr zu achten	a	49	–	22	2 045	770	247	15
	b	32	–	16	1 943	750	228	12
	c	17	–	6	102	20	19	3
durch sonstiges falsches Verhalten	a	8	–	4	239	43	36	2
	b	4	–	4	218	40	33	2
	c	4	–	–	21	3	3	–
Nichtbenutzen des Gehweges	a	2	–	1	80	14	9	–
	b	1	–	1	76	13	9	–
	c	1	–	–	4	1	–	–
Nichtbenutzen der vorgeschriebenen Straßenseite	a	2	–	–	16	2	–	2
	b	–	–	–	10	2	–	–
	c	2	–	–	6	–	–	2
Spielen auf oder neben der Fahrbahn	a	–	–	–	119	88	–	–
	b	–	–	–	116	87	–	–
	c	–	–	–	3	1	–	–
andere Fehler der Fußgänger	a	13	–	5	648	122	70	17
	b	9	–	4	602	119	68	12
	c	4	–	1	46	3	2	5

Noch: **7. Ursachen von Straßenverkehrsunfällen 2006**
7.12 Allgemeine Unfallursachen nach Straßenkategorien

Unfallursache	Straßenkategorien									
	innerhalb von Ort- schaften	außerhalb von Ort- schaften	ins- gesamt	davon auf						
				Bundes- auto- bahnen	Bundesstraßen		Land- und Kreisstraßen		anderen Straßen	
					zu- sammen	darunter außerhalb	zu- sammen	darunter außerhalb	zu- sammen	darunter außerhalb

bei Unfällen mit Getöteten

Straßenverhältnisse als Unfallursachen

Straßenverhältnisse	5	34	39	9	9	7	19	18	2	–
Glätte oder Schlüpfrigkeit der Fahrbahn	5	30	35	9	8	6	16	15	2	–
Verunreinigung durch ausgeflossenes Öl	–	–	–	–	–	–	–	–	–	–
andere Verunreinigungen durch Straßenbenutzer	–	–	–	–	–	–	–	–	–	–
Schnee, Eis	2	14	16	–	5	5	9	9	2	–
Regen	3	15	18	9	3	1	6	5	–	–
andere Einflüsse (u. a. Laub, angeschwemmter Lehm)	–	1	1	–	–	–	1	1	–	–
Zustand der Straße	–	2	2	–	1	1	1	1	–	–
Spurrillen, im Zusammenhang mit Regen, Schnee oder Eis	–	–	–	–	–	–	–	–	–	–
anderer Zustand der Straße	–	2	2	–	1	1	1	1	–	–
nicht ordnungsgemäßer Zustand der Verkehrszeichen oder -einrichtungen	–	–	–	–	–	–	–	–	–	–
mangelhafte Beleuchtung der Straße	–	2	2	–	–	–	2	2	–	–
mangelhafte Sicherung von Bahnübergängen	–	–	–	–	–	–	–	–	–	–

Witterungseinflüsse als Unfallursachen

Witterungseinflüsse	2	6	8	–	3	3	4	3	1	–
Sichtbehinderung durch Nebel	–	2	2	–	2	2	–	–	–	–
starken Regen, Hagel, Schneegestöber usw.	–	1	1	–	–	–	1	1	–	–
blendende Sonne	1	3	4	–	1	1	2	2	1	–
Seitenwind	1	–	1	–	–	–	1	–	–	–
Unwetter oder sonstige Witterungseinflüsse	–	–	–	–	–	–	–	–	–	–

Hindernisse und sonstige Unfallursachen

Hindernisse, sonstige Unfallursachen	3	3	6	1	–	–	4	2	1	–
Hindernisse	2	2	4	1	–	–	2	1	1	–
nicht oder unzureichend gesicherte Arbeitsstellen auf der Fahrbahn	1	–	1	–	–	–	1	–	–	–
Wild auf der Fahrbahn	–	–	–	–	–	–	–	–	–	–
anderes Tier auf der Fahrbahn	–	–	–	–	–	–	–	–	–	–
sonstiges Hindernis auf der Fahrbahn	1	2	3	1	–	–	1	1	1	–
sonstige Ursachen allgemeiner Art	1	1	2	–	–	–	2	1	–	–

Unfallursachen von anderen Personen soweit nicht Fahrzeugführer oder Fußgänger

Führer von Handwagen, Tieren und andere zu Fuß gehende Personen	1	2	3	–	–	–	2	2	1	–
Unfallursachen bei Unfällen mit Getöteten insgesamt	385	747	1 132	179	255	185	529	350	169	33

Noch: **7. Ursachen von Straßenverkehrsunfällen 2006**
 Noch: **7.12 Allgemeine Unfallursachen nach Straßenkategorien**

Unfallursache	Straßenkategorien									
	innerhalb von Ortschaften	außerhalb von Ortschaften	insgesamt	davon auf						
				Bundesautobahnen	Bundesstraßen		Land- und Kreisstraßen		anderen Straßen	
				zusammen	darunter außerhalb	zusammen	darunter außerhalb	zusammen	darunter außerhalb	
bei Unfällen mit Personenschaden										
Straßenverhältnisse als Unfallursachen										
Straßenverhältnisse	1 879	1 582	3 461	519	524	238	1 422	701	996	124
Glätte oder Schlüpfrigkeit der Fahrbahn	1 739	1 502	3 241	507	489	227	1 337	662	908	106
Verunreinigung durch ausgeflossenes Öl	94	46	140	3	24	10	74	31	39	2
andere Verunreinigungen durch Straßenbenutzer	32	16	48	2	9	4	14	8	23	2
Schnee, Eis	413	611	1 024	101	168	107	483	352	272	51
Regen	1 044	752	1 796	397	267	96	673	227	459	32
andere Einflüsse (u. a. Laub, angeschwemmter Lehm)	156	77	233	4	21	10	93	44	115	19
Zustand der Straße	118	68	186	11	29	11	65	31	81	15
Spurrillen, im Zusammenhang mit Regen, Schnee oder Eis	12	11	23	6	4	1	9	4	4	–
anderer Zustand der Straße	106	57	163	5	25	10	56	27	77	15
nicht ordnungsgemäßer Zustand der Verkehrszeichen oder -einrichtungen	17	6	23	–	5	–	14	4	4	2
mangelhafte Beleuchtung der Straße	5	6	11	1	1	–	6	4	3	1
mangelhafte Sicherung von Bahnübergängen	–	–	–	–	–	–	–	–	–	–
Witterungseinflüsse als Unfallursachen										
Witterungseinflüsse	466	240	706	45	124	60	318	119	219	16
Sichtbehinderung durch Nebel	20	37	57	5	11	10	27	16	14	6
starken Regen, Hagel, Schneegestöber usw.	80	32	112	13	18	5	45	14	36	–
blendende Sonne	344	140	484	17	89	43	217	70	161	10
Seitenwind	7	22	29	8	2	2	15	12	4	–
Unwetter oder sonstige Witterungseinflüsse	15	9	24	2	4	–	14	7	4	–
Hindernisse und sonstige Unfallursachen										
Hindernisse, sonstige Unfallursachen	402	400	802	67	96	52	327	206	312	75
Hindernisse	216	338	554	60	55	40	222	168	217	70
nicht oder unzureichend gesicherte Arbeitsstellen auf der Fahrbahn	13	8	21	1	3	3	4	1	13	3
Wild auf der Fahrbahn	20	198	218	20	27	26	128	119	43	33
anderes Tier auf der Fahrbahn	136	84	220	6	15	7	69	40	130	31
sonstiges Hindernis auf der Fahrbahn	47	48	95	33	10	4	21	8	31	3
sonstige Ursachen allgemeiner Art	186	62	248	7	41	12	105	38	95	5
Unfallursachen von anderen Personen soweit nicht Fahrzeugführer oder Fußgänger										
Führer von Handwagen, Tieren und andere zu Fuß gehende Personen	119	31	150	–	16	4	35	13	99	14
Unfallursachen bei Unfällen mit Personenschaden insgesamt	67 464	25 138	92 602	7 125	15 385	4 951	33 814	10 984	36 278	2 078

Noch: **7. Ursachen von Straßenverkehrsunfällen 2006**
 Noch: **7.12 Allgemeine Unfallursachen nach Straßenkategorien**

Unfallursache	Straßenkategorien									
	innerhalb von Ort- schaften	außerhalb von Ort- schaften	ins- gesamt	davon auf						
				Bundes- auto- bahnen	Bundesstraßen		Land- und Kreisstraßen		anderen Straßen	
					zu- sammen	darunter außerhalb	zu- sammen	darunter außerhalb	zu- sammen	darunter außerhalb

bei schwerwiegenden Unfällen mit Sachschaden (i. e. S.)

Straßenverhältnisse als Unfallursachen

Straßenverhältnisse	567	1 732	2 299	1 240	221	163	490	275	348	54
Glätte oder Schlüpfrigkeit der Fahrbahn	547	1 692	2 239	1 217	215	159	471	264	336	52
Verunreinigung durch ausgeflossenes Öl	5	7	12	–	7	5	3	2	2	–
andere Verunreinigungen durch Straßenbenutzer	1	4	5	–	1	1	3	2	1	1
Schnee, Eis	214	506	720	283	87	68	202	128	148	27
Regen	299	1 141	1 440	930	110	77	234	113	166	21
andere Einflüsse (u. a. Laub, angeschwemmter Lehm)	28	34	62	4	10	8	29	19	19	3
Zustand der Straße	16	40	56	23	6	4	18	11	9	2
Spurrillen, im Zusammenhang mit Regen, Schnee oder Eis	3	17	20	15	1	1	4	1	–	–
anderer Zustand der Straße	13	23	36	8	5	3	14	10	9	2
nicht ordnungsgemäßer Zustand der Verkehrszeichen oder -einrichtungen	3	–	3	–	–	–	1	–	2	–
mangelhafte Beleuchtung der Straße	–	–	–	–	–	–	–	–	–	–
mangelhafte Sicherung von Bahnübergängen	1	–	1	–	–	–	–	–	1	–

Witterungseinflüsse als Unfallursachen

Witterungseinflüsse	90	84	174	27	29	14	69	36	49	7
Sichtbehinderung durch Nebel	7	13	20	3	2	–	10	8	5	2
starken Regen, Hagel, Schneegestöber usw.	9	15	24	10	4	2	6	2	4	1
blendende Sonne	74	36	110	2	21	10	49	22	38	2
Seitenwind	–	8	8	4	1	1	2	2	1	1
Unwetter oder sonstige Witterungseinflüsse	–	12	12	8	1	1	2	2	1	1

Hindernisse und sonstige Unfallursachen

Hindernisse, sonstige Unfallursachen	121	189	310	113	43	26	80	42	74	8
Hindernisse	52	151	203	101	28	20	46	27	28	3
nicht oder unzureichend gesicherte Arbeitsstellen auf der Fahrbahn	3	1	4	–	–	–	2	–	2	1
Wild auf der Fahrbahn	6	20	26	–	7	4	16	15	3	1
anderes Tier auf der Fahrbahn	18	12	30	1	4	3	16	8	9	–
sonstiges Hindernis auf der Fahrbahn	25	118	143	100	17	13	12	4	14	1
sonstige Ursachen allgemeiner Art	69	38	107	12	15	6	34	15	46	5

Unfallursachen von anderen Personen soweit nicht Fahrzeugführer oder Fußgänger

Führer von Handwagen, Tieren und andere zu Fuß gehende Personen	13	3	16	1	1	–	6	1	8	1
Unfallursachen bei schwerwiegenden Unfällen mit Sachschaden (i. e. S.) insgesamt	18 098	13 394	31 492	6 695	4 646	2 014	10 328	3 930	9 823	755

Noch: 7. Ursachen von Straßenverkehrsunfällen 2006
7.13 Straßenverkehrsunfälle und Verunglückte nach Unfallursachen*)

Unfallursache	Unfälle mit Personen- schaden	Verunglückte				Schwer- wiegende Unfälle mit Sachschaden (i. e. S.)
		insgesamt	davon			
			Getötete	Schwerverletzte	Leichtverletzte	
Fehlverhalten der Fahrzeugführer						
Alkoholeinfluss	3 258	4 115	61	1 108	2 946	2 044
Einfluss anderer berauschender Mittel (z. B. Drogen, Rauschgift)	265	383	7	119	257	138
Übermüdung	353	545	17	175	353	293
Sonstige körperliche oder geistige Mängel	689	862	22	356	484	175
Benutzung der falschen Fahrbahn (auch Richtungsfahrbahn) oder verbotswidrig Benutzung anderer Straßenteile	3 333	3 791	24	596	3 171	302
Verstoß gegen das Rechtsfahrgebot	1 625	2 305	38	457	1 810	594
Nicht angepaßte Geschwindigkeit mit gleichzeitigem Überschreiten der zulässigen Höchstgeschwindigkeit	901	1 408	59	431	918	464
Nicht angepaßte Geschwindigkeit in anderen Fällen	9 495	13 114	231	2 971	9 912	5 018
Ungenügender Sicherheitsabstand	8 025	11 091	16	743	10 332	715
Starkes Bremsen des Vorausfahrenden ohne zwingenden Grund	177	230	–	13	217	65
Unzulässiges Rechtsüberholen	173	217	1	34	182	64
Überholen trotz Gegenverkehrs	298	510	12	170	328	111
Überholen trotz unklarer Verkehrslage	792	1 018	7	205	806	376
Überholen trotz unzureichender Sichtverhältnisse	56	82	3	28	51	25
Überholen ohne Beachtung des nachfolgenden Verkehrs und/oder ohne rechtzeitige und deutliche Ankündigung des Ausscherens	324	462	6	94	362	370
Fehler beim Wiedereinordnen nach rechts	309	398	2	74	322	124
Sonstige Fehler beim Überholen (z. B. ohne genügenden Seitenabstand)	631	751	6	138	607	140
Fehler beim Überholtwerden	168	209	1	47	161	62
Nichtbeachten des Vorranges entgegenkommender Fahrzeuge beim Vorbeifahren an haltenden Fahrzeugen, Absperrungen oder Hindernissen	236	313	1	37	275	75
Nichtbeachten des nachfolgenden Verkehrs beim Vorbeifahren an haltenden Fahrzeugen oder Hindernissen und/oder ohne rechtzeitige und deutliche Ankündigung des Ausscherens	77	88	–	11	77	18
Nebeneinanderfahren, fehlerhaftes Wechseln des Fahrstreifens beim Nebeneinanderfahren oder Nichtbeachtung des Reißverschlussverfahrens	1 187	1 512	–	150	1 362	481
Nichtbeachten der Regel rechts vor links	1 466	1 744	4	225	1 515	1 077
Nichtbeachten der die Vorfahrt regelnden Verkehrszeichen	8 301	10 704	71	1 647	8 986	4 641
Nichtbeachten der Vorfahrt des durchgehenden Verkehrs auf Autobahnen oder Kraftfahrstraßen	130	186	2	31	153	176
Nichtbeachten der Vorfahrt durch Fahrzeuge, die aus Feld- und Waldwegen kommen	69	90	3	22	65	22
Nichtbeachten der Verkehrsregelung durch Polizeibeamte oder Lichtzeichen	1 785	2 624	6	427	2 191	1 051
Nichtbeachten des Vorranges entgegenkommender Fahrzeuge	196	273	–	55	218	112
Nichtbeachten des Vorranges von Schienenfahrzeugen an Bahnübergängen	27	39	3	12	24	15
Fehler beim Abbiegen	7 084	9 125	41	1 424	7 660	3 148
Fehler beim Wenden oder Rückwärtsfahren	2 592	3 001	14	420	2 567	996
Fehler beim Einfahren in den fließenden Verkehr (z. B. aus einem Grundstück, von einem anderen Straßenteil oder beim Anfahren vom Fahrbahnrand)	4 132	4 675	12	639	4 024	428

*) Tabelle enthält Mehrfachzählungen, weil bei einem Unfall bis zu acht Ursachen eingetragen werden

Noch: 7. Ursachen von Straßenverkehrsunfällen 2006
Noch: 7.13 Straßenverkehrsunfälle und Verunglückte nach Unfallursachen*)

Unfallursache	Unfälle mit Personen- schaden	Verunglückte				Schwer- wiegende Unfälle mit Sachschaden (i. e. S.)
		insgesamt	davon			
			Getötete	Schwerverletzte	Leichtverletzte	
noch: Fehlverhalten der Fahrzeugführer						
Falsches Verhalten gegenüber Fußgängern						
an Fußgängerüberwegen	349	374	3	71	300	1
an Fußgängerfurten	616	686	6	159	521	–
beim Abbiegen	943	1 010	6	206	798	2
an Haltestellen (auch haltenden Schulbussen mit eingeschaltetem Warnblinklicht)	291	307	1	77	229	–
an anderen Stellen	2 492	2 711	29	569	2 113	1
Unzulässiges Halten oder Parken	94	106	–	14	92	21
Mangelnde Sicherung haltender oder liegengebliebener Fahrzeuge und von Unfallstellen sowie Schulbussen, bei denen Kinder ein- oder aussteigen	51	67	1	22	44	16
Verkehrswidriges Verhalten beim Ein- oder Aussteigen, Be- oder Entladen	783	799	–	91	708	21
Nichtbeachten der Beleuchtungsvorschriften	160	181	3	36	142	20
Überladung, Überbesetzung	51	77	1	17	59	21
Unzureichend gesicherte Ladung oder Fahrzeugzubehörteile	134	154	1	38	115	209
Andere Fehler beim Fahrzeugführer	16 402	20 458	280	4 317	15 861	4 244

technische Mängel, Wartungsmängel

Beleuchtung	197	222	3	49	170	12
Bereifung	236	338	5	76	257	137
Bremsen	190	226	3	40	183	45
Lenkung	32	84	–	15	69	14
Zugvorrichtung	8	15	–	1	14	13
Andere Mängel	248	306	1	83	222	81

Fehlverhalten der Fußgänger

Alkoholeinfluss	233	275	15	119	141	4
Einfluss anderer berauschender Mittel (z. B. Drogen, Rauschgift)	17	20	–	10	10	–
Übermüdung	–	–	–	–	–	–
Sonstige körperliche oder geistige Mängel	36	38	3	7	28	–
Falsches Verhalten beim Überschreiten der Fahrbahn an Stellen, an denen der Fußgängerverkehr durch Polizeibeamte oder Lichtzeichen geregelt war	363	425	11	139	275	7
auf Fußgängerüberwegen ohne Verkehrsregelung durch Polizeibeamte oder Lichtzeichen	16	16	–	4	12	–
in der Nähe von Kreuzungen oder Einmündungen, Lichtzeichen oder Fußgängerüberwegen bei dichtem Verkehr	208	229	6	79	144	1
an anderen Stellen						
durch plötzliches Hervortreten hinter Sichthindernissen	876	950	10	330	610	–
ohne auf den Fahrzeugverkehr zu achten	2 029	2 259	50	767	1 442	14
durch sonstiges falsches Verhalten	237	274	8	78	188	2
Nichtbenutzen des Gehweges	77	93	2	20	71	–
Nichtbenutzen der vorgeschriebenen Straßenseite	16	25	2	6	17	1
Spielen auf oder neben der Fahrbahn	118	127	–	29	98	–
Andere Fehler der Fußgänger	641	738	13	180	545	15

Noch: 7. Ursachen von Straßenverkehrsunfällen 2006
Noch: 7.13 Straßenverkehrsunfälle und Verunglückte nach Unfallursachen*)

Unfallursache	Unfälle mit Personen- schaden	Verunglückte				Schwer- wiegende Unfälle mit Sachschaden (i. e. S.)
		insgesamt	davon			
			Getötete	Schwerverletzte	Leichtverletzte	
Straßenverhältnisse						
Verunreinigung durch ausgeflossenes Öl	140	174	–	16	158	12
Andere Verunreinigungen durch Straßenbenutzer	48	54	–	7	47	5
Schnee, Eis	1 024	1 321	19	313	989	720
Regen	1 796	2 460	22	402	2 036	1 440
Andere Einflüsse	233	287	1	61	225	62
Spurrillen im Zusammenhang mit Regen, Schnee oder Eis	23	28	–	3	25	20
Anderer Zustand der Straße	163	193	3	46	144	36
Nicht ordnungsgemäßer Zustand der Verkehrszeichen oder -einrichtungen	23	31	–	3	28	3
Mangelhafte Beleuchtung der Straße	11	14	2	1	11	–
Mangelhafte Sicherung von Bahnübergängen	–	–	–	–	–	1
Witterungseinflüsse						
Sichtbehinderung durch Nebel	57	80	2	29	49	20
starken Regen, Hagel, Schneegestöber usw.	112	154	1	33	120	24
blendende Sonne	484	626	4	128	494	110
Seitenwind	29	38	1	8	29	8
Unwetter oder sonstige Witterungseinflüsse	24	44	–	5	39	12
Hindernisse						
Nicht oder unzureichend gesicherte Arbeitsstelle auf der Fahrbahn	21	25	1	7	17	4
Wild auf der Fahrbahn	218	272	–	58	214	26
Anderes Tier auf der Fahrbahn	220	258	–	51	207	30
Sonstiges Hindernis auf der Fahrbahn	95	113	4	28	81	143
sonstige Ursachen						
Sonstige Ursachen	248	291	2	82	207	107

Noch: **7. Ursachen von Straßenverkehrsunfällen 2006**
7.14 Straßenverkehrsunfälle und Verunglückte nach Art des Nachweises

Art des Nachweises	Unfälle mit Personenschaden	Verunglückte	Getötete	Schwer-verletzte	Leicht-verletzte	Schwer-wiegende Unfälle mit Sachschaden (i. e. S.)	Sonstige Alkoholfälle
Unfälle insgesamt							
Ortslage							
innerhalb von Ortschaften	48 768	58 504	236	8 932	49 336	13 598	3 336
außerhalb von Ortschaften, ohne Bundesautobahnen	12 637	18 022	387	4 359	13 276	4 731	421
auf Bundesautobahnen	3 892	5 884	109	1 205	4 570	3 512	186
Insgesamt	65 297	82 410	732	14 496	67 182	21 841	3 943
Unfalltyp							
Fahrunfall	9 746	12 398	284	3 680	8 434	5 428	996
Abbiege-Unfall	10 435	13 461	55	2 008	11 398	3 669	201
Einbiegen/Kreuzen-Unfall	15 445	19 291	103	2 898	16 290	7 003	215
Überschreiten-Unfall	5 041	5 628	102	1 597	3 929	23	8
Unfall durch ruhenden Verkehr	2 809	3 071	3	408	2 660	807	593
Unfall im Längsverkehr	14 340	19 892	124	2 155	17 613	2 608	682
sonstiger Unfall	7 481	8 669	61	1 750	6 858	2 303	1 248
Insgesamt	65 297	82 410	732	14 496	67 182	21 841	3 943
Lichtverhältnisse							
Tageslicht	47 825	59 712	424	9 936	49 352	13 608	1 585
Dämmerung	3 115	3 865	30	713	3 122	1 156	216
Dunkelheit	14 357	18 833	278	3 847	14 708	7 077	2 142
Insgesamt	65 297	82 410	732	14 496	67 182	21 841	3 943
Monat							
Januar	4 410	5 554	55	985	4 514	1 920	299
Februar	4 041	5 139	58	902	4 179	1 941	287
März	4 448	5 670	31	957	4 682	1 840	289
April	4 559	5 905	50	1 022	4 833	1 710	329
Mai	6 264	7 874	66	1 386	6 422	1 932	325
Juni	6 074	7 569	78	1 419	6 072	1 466	338
Juli	5 685	7 295	83	1 427	5 785	1 392	360
August	6 021	7 477	47	1 287	6 143	1 915	328
September	6 608	8 147	60	1 500	6 587	1 602	325
Oktober	6 084	7 699	65	1 309	6 325	1 924	354
November	5 943	7 478	76	1 210	6 192	2 173	317
Dezember	5 160	6 603	63	1 092	5 448	2 026	392
Insgesamt	65 297	82 410	732	14 496	67 182	21 841	3 943
Wochentag							
Montag	10 084	12 485	97	2 059	10 329	3 139	387
Dienstag	9 909	12 156	91	2 058	10 007	3 075	383
Mittwoch	9 998	12 334	108	2 097	10 129	3 130	419
Donnerstag	10 088	12 512	91	2 146	10 275	3 083	480
Freitag	10 855	13 447	101	2 256	11 090	3 437	580
Samstag	8 160	10 935	117	2 086	8 732	3 381	898
Sonntag	6 203	8 541	127	1 794	6 620	2 596	796
Insgesamt	65 297	82 410	732	14 496	67 182	21 841	3 943
Uhrzeit							
0.00 Uhr bis 1.59 Uhr	1 266	1 699	34	414	1 251	893	373
2.00 Uhr bis 3.59 Uhr	846	1 204	57	347	800	696	351
4.00 Uhr bis 5.59 Uhr	1 451	1 845	35	465	1 345	918	271
6.00 Uhr bis 7.59 Uhr	5 520	6 716	49	1 124	5 543	1 770	189
8.00 Uhr bis 9.59 Uhr	5 271	6 350	42	1 021	5 287	1 858	147
10.00 Uhr bis 11.59 Uhr	6 867	8 500	73	1 344	7 083	2 026	165
12.00 Uhr bis 13.59 Uhr	8 842	11 043	66	1 751	9 226	2 389	224
14.00 Uhr bis 15.59 Uhr	10 052	12 760	89	2 124	10 547	2 749	297
16.00 Uhr bis 17.59 Uhr	10 933	13 764	99	2 374	11 291	3 046	434
18.00 Uhr bis 19.59 Uhr	8 080	10 192	81	1 785	8 326	2 535	502
20.00 Uhr bis 21.59 Uhr	3 864	5 137	63	1 058	4 016	1 673	490
22.00 Uhr bis 23.59 Uhr	2 305	3 200	44	689	2 467	1 288	500
Zusammen¹⁾	65 297	82 410	732	14 496	67 182	21 841	3 943

1) Unfälle mit fehlenden Merkmalen wurden nicht ausgewertet – 2) mindestens ein Beteiligter war alkoholisiert

Noch: 7. Ursachen von Straßenverkehrsunfällen 2006
Noch: 7.14 Straßenverkehrsunfälle und Verunglückte nach Art des Nachweises

Art des Nachweises	Unfälle mit Personenschaden	Verunglückte	Getötete	Schwer-verletzte	Leicht-verletzte	Schwer-wiegende Unfälle mit Sachschaden (i. e. S.)	Sonstige Alkoholunfälle
Unfälle mit Alkoholeinfluss²⁾							
Ortslage							
innerhalb von Ortschaften	2 570	3 106	28	828	2 250	1 410	3 336
außerhalb von Ortschaften, ohne Bundesautobahnen	757	1 028	38	333	657	426	421
auf Bundesautobahnen	162	252	9	62	181	212	186
Insgesamt	3 489	4 386	75	1 223	3 088	2 048	3 943
Unfalltyp							
Fahrerunfall	1 681	2 093	38	675	1 380	1 231	996
Abbiege-Unfall	155	202	4	37	161	71	201
Einbiegen/Kreuzen-Unfall	308	412	1	99	312	81	215
Überschreiten-Unfall	226	268	16	112	140	3	8
Unfall durch ruhenden Verkehr	218	231	–	46	185	246	593
Unfall im Längsverkehr	452	675	14	124	537	171	682
sonstiger Unfall	449	505	2	130	373	245	1 248
Insgesamt	3 489	4 386	75	1 223	3 088	2 048	3 943
Lichtverhältnisse							
Tageslicht	1 154	1 387	10	372	1 005	465	1 585
Dämmerung	192	235	5	63	167	108	216
Dunkelheit	2 143	2 764	60	788	1 916	1 475	2 142
Insgesamt	3 489	4 386	75	1 223	3 088	2 048	3 943
Monat							
Januar	221	295	5	91	199	180	299
Februar	228	297	10	84	203	169	287
März	178	220	4	64	152	121	289
April	268	334	4	78	252	169	329
Mai	292	342	4	101	237	182	325
Juni	334	409	3	114	292	141	338
Juli	364	449	8	135	306	156	360
August	331	412	7	125	280	166	328
September	369	460	8	128	324	185	325
Oktober	340	437	5	122	310	185	354
November	292	390	11	95	284	186	317
Dezember	272	341	6	86	249	208	392
Insgesamt	3 489	4 386	75	1 223	3 088	2 048	3 943
Wochentag							
Montag	311	378	8	95	275	170	387
Dienstag	297	365	6	100	259	156	383
Mittwoch	290	333	7	91	235	166	419
Donnerstag	366	430	3	123	304	176	480
Freitag	483	585	9	160	416	225	580
Samstag	833	1 075	12	320	743	574	898
Sonntag	909	1 220	30	334	856	581	796
Insgesamt	3 489	4 386	75	1 223	3 088	2 048	3 943
Uhrzeit							
0.00 Uhr bis 1.59 Uhr	462	587	7	160	420	324	373
2.00 Uhr bis 3.59 Uhr	394	534	20	177	337	327	351
4.00 Uhr bis 5.59 Uhr	307	392	6	103	283	260	271
6.00 Uhr bis 7.59 Uhr	167	224	6	63	155	158	189
8.00 Uhr bis 9.59 Uhr	95	126	–	35	91	59	147
10.00 Uhr bis 11.59 Uhr	82	102	1	29	72	39	165
12.00 Uhr bis 13.59 Uhr	148	175	–	39	136	59	224
14.00 Uhr bis 15.59 Uhr	193	235	2	63	170	73	297
16.00 Uhr bis 17.59 Uhr	274	327	3	78	246	99	434
18.00 Uhr bis 19.59 Uhr	432	507	12	136	359	158	502
20.00 Uhr bis 21.59 Uhr	470	597	11	180	406	214	490
22.00 Uhr bis 23.59 Uhr	465	580	7	160	413	278	500
Zusammen¹⁾	3 489	4 386	75	1 223	3 088	2 048	3 943

8. Bei Straßenverkehrsunfällen mit Personenschaden Verunglückte nach Art der Verkehrsbeteiligung und Verwaltungsbezirken

8. Bei Straßenverkehrsunfällen mit Personenschaden Verunglückte

Lfd. Nr.	Verwaltungsbezirk a = Getötete b = Schwerverletzte c = Leichtverletzte		männlich					Fußgänger
			insgesamt	zusammen	darunter			
					Fahrer und Mitfahrer von			
					Personenkraftwagen	motorisierten Zweirädern	Fahrrädern	
1	Kreisfreie Städte Düsseldorf	a	13	11	2	5	1	2
		b	384	242	64	51	56	60
		c	2 704	1 538	642	243	356	204
2	Duisburg	a	12	11	6	1	2	2
		b	312	193	49	68	41	25
		c	1 576	920	348	214	225	95
3	Essen	a	17	12	2	6	2	2
		b	384	226	60	67	33	60
		c	2 047	1 119	512	219	160	165
4	Krefeld	a	4	2	1	1	–	–
		b	143	92	21	20	28	19
		c	879	472	158	82	169	47
5	Mönchengladbach	a	6	4	3	–	–	1
		b	205	125	35	34	26	24
		c	1 042	562	213	115	132	76
6	Mülheim an der Ruhr	a	2	1	–	1	–	–
		b	102	61	18	113	12	16
		c	569	302	143	55	58	34
7	Oberhausen	a	5	4	2	1	–	1
		b	133	85	22	20	17	20
		c	703	373	165	78	78	34
8	Remscheid	a	4	1	1	–	–	–
		b	85	58	18	12	8	14
		c	345	190	88	46	20	25
9	Solingen	a	3	2	1	–	–	1
		b	99	71	20	26	10	11
		c	438	248	110	62	28	36
10	Wuppertal	a	5	4	2	1	–	1
		b	184	120	32	34	15	34
		c	1 145	617	274	121	66	99
11	Kreise Kleve	a	24	17	10	1	–	4
		b	370	209	90	53	43	9
		c	1 175	638	267	129	168	32
12	Mettmann	a	16	15	7	4	–	4
		b	421	255	99	68	58	22
		c	1 605	893	402	169	181	87
13	Rhein-Kreis Neuss	a	14	10	5	3	2	–
		b	329	215	77	56	52	22
		c	1 646	907	377	167	245	70
14	Viersen	a	10	9	3	2	3	–
		b	252	156	58	42	32	14
		c	1 120	648	267	124	175	41
15	Wesel	a	22	14	8	5	1	–
		b	394	242	90	67	47	18
		c	1 791	978	379	202	287	70
16	Reg.-Bez. Düsseldorf	a	157	117	53	31	11	18
		b	3 797	2 350	753	631	478	368
		c	18 785	10 405	4 345	2 026	2 348	1 115

2006 nach Art der Verkehrsbeteiligung und Verwaltungsbezirken

Verunglückte						Lfd. Nr.
zusammen	weiblich				ohne Angabe des Geschlechts	
	darunter					
	Fahrer und Mitfahrer von			Fußgänger		
Personen- kraftwagen	motorisierten Zweirädern	Fahrrädern				
2	-	-	-	2	-	1
142	49	5	36	49	-	
1 165	678	58	195	180	1	
1	-	-	1	-	-	2
119	50	7	30	29	-	
655	387	36	129	86	1	
5	-	-	-	5	-	3
157	56	15	8	73	1	
927	627	46	53	150	1	
2	-	-	1	1	-	4
51	26	3	15	6	-	
407	186	22	140	52	-	
1	1	-	1	-	1	5
80	30	11	11	27	-	
479	276	34	75	64	1	
1	-	-	1	-	-	6
41	19	1	2	17	-	
267	168	18	26	41	-	
1	-	-	-	1	-	7
48	26	6	5	10	-	
330	208	23	39	37	-	
3	1	-	1	1	-	8
26	14	3	1	7	1	
153	116	13	1	9	2	
1	-	-	-	1	-	9
28	12	5	2	8	-	
190	121	13	10	33	-	
1	-	-	-	1	-	10
63	18	3	3	33	1	
526	351	34	9	86	2	
7	3	1	2	1	-	11
161	81	17	43	10	-	
537	308	43	134	31	-	
1	-	1	-	-	-	12
166	72	19	26	46	-	
710	435	42	131	74	2	
4	1	1	-	2	-	13
114	54	12	30	16	-	
738	446	32	155	63	1	
1	1	-	-	-	-	14
96	39	10	23	21	-	
472	301	27	95	34	-	
8	4	-	2	2	-	15
152	78	15	38	18	-	
812	474	51	212	61	1	
40	11	3	9	17	-	16
1 444	624	132	273	370	3	
8 368	5 082	492	1 404	1 001	12	

Noch: 8. Bei Straßenverkehrsunfällen mit Personenschaden Verunglückte

Lfd. Nr.	Verwaltungsbezirk a = Getötete b = Schwerverletzte c = Leichtverletzte		männlich					Fußgänger
			insgesamt	zusammen	darunter			
					Fahrer und Mitfahrer von			
					Personen- kraftwagen	motorisierten Zweirädern	Fahrrädern	
17	Kreisfreie Städte							
	Aachen	a	8	7	3	2	-	2
		b	215	130	32	38	28	26
		c	1 241	667	297	115	135	88
18	Bonn	a	5	2	1	-	-	-
		b	239	128	30	30	39	21
		c	1 441	775	253	133	254	96
19	Köln	a	26	19	4	9	2	3
		b	690	422	93	114	116	76
		c	5 050	2 905	1 254	501	673	280
20	Leverkusen	a	2	1	-	1	-	-
		b	78	53	12	17	11	7
		c	654	356	150	55	103	27
21	Kreise							
	Aachen	a	13	10	6	3	1	-
		b	295	189	56	78	30	22
		c	1 142	674	295	170	122	57
22	Düren	a	13	8	6	1	-	-
		b	330	202	67	63	38	15
		c	1 129	651	305	140	124	50
23	Rhein-Erft-Kreis	a	15	9	4	1	1	-
		b	310	209	72	50	48	17
		c	1 627	933	377	197	224	67
24	Euskirchen	a	18	14	5	9	-	-
		b	246	174	73	57	21	12
		c	825	461	240	108	51	26
25	Heinsberg	a	13	5	-	2	3	-
		b	198	121	54	35	23	8
		c	1 040	573	270	107	122	49
26	Oberbergischer Kreis	a	13	10	4	3	1	2
		b	264	181	66	70	23	16
		c	1 045	583	337	130	45	41
27	Rhein.-Berg. Kreis	a	8	7	2	2	1	1
		b	236	156	45	64	28	9
		c	994	542	216	110	127	52
28	Rhein-Sieg-Kreis	a	29	14	11	-	1	1
		b	386	252	94	80	38	22
		c	2 168	1 201	545	245	253	86
29	Reg.-Bez. Köln	a	163	106	46	33	10	9
		b	3 487	2 217	694	696	443	251
		c	18 356	10 321	4 539	2 011	2 233	919
30	Kreisfreie Städte							
	Bottrop	a	4	4	1	-	-	3
		b	63	38	8	13	8	9
		c	430	246	102	48	58	25
31	Gelsenkirchen	a	6	3	-	1	-	2
		b	169	99	31	23	16	26
		c	1 064	629	300	121	106	76
32	Münster	a	9	6	4	-	-	-
		b	326	183	46	33	68	23
		c	1 308	654	246	74	267	39

2006 nach Art der Verkehrsbeteiligung und Verwaltungsbezirken

Verunglückte						Lfd. Nr.
zusammen	weiblich				ohne Angabe des Geschlechts	
	darunter					
	Fahrer und Mitfahrer von			Fußgänger		
Personen- kraftwagen	motorisierten Zweirädern	Fahrrädern				
1	1	-	-	-	-	17
85	40	5	8	23	-	
572	362	33	60	55	2	
3	-	-	-	2	-	18
111	34	8	40	19	-	
664	353	44	160	78	2	
7	1	-	2	4	-	19
268	84	17	82	78	-	
2 133	1 255	83	463	214	12	
1	-	1	-	-	-	20
25	11	4	5	5	-	
292	170	11	67	25	6	
3	1	2	-	-	-	21
106	54	14	8	27	-	
467	322	44	28	56	1	
5	2	-	-	3	-	22
128	61	17	27	20	-	
477	311	48	64	46	1	
6	3	-	1	1	-	23
101	53	7	19	19	-	
694	431	52	127	72	-	
4	3	-	-	1	-	24
72	45	10	5	10	-	
364	277	25	28	21	-	
8	5	-	-	3	-	25
77	46	8	11	12	-	
464	315	38	71	34	3	
3	3	-	-	-	-	26
83	51	7	3	20	-	
462	365	27	13	43	-	
1	-	-	-	1	-	27
80	31	11	15	16	-	
451	250	37	57	52	1	
15	8	1	1	4	-	28
134	82	17	21	14	-	
967	657	72	120	99	-	
57	27	4	4	19	-	29
1 270	592	125	244	263	-	
8 007	5 068	514	1 258	795	28	
-	-	-	-	-	-	30
25	13	-	6	6	-	
184	116	11	32	20	-	
3	-	-	-	3	-	31
70	39	3	6	17	-	
435	253	25	53	75	-	
3	1	-	-	2	-	32
143	50	6	59	22	-	
654	298	30	258	54	-	

Noch: 8. Bei Straßenverkehrsunfällen mit Personenschaden Verunglückte

Lfd. Nr.	Verwaltungsbezirk a = Getötete b = Schwerverletzte c = Leichtverletzte		männlich					Fußgänger
			insgesamt	zusammen	darunter			
					Fahrer und Mitfahrer von			
					Personen- kraftwagen	motorisierten Zweirädern	Fahrrädern	
33	Kreise Borken	a	28	18	5	5	7	1
		b	352	198	70	56	43	13
		c	1 335	704	319	103	209	33
34	Coesfeld	a	13	9	2	4	1	1
		b	226	126	49	36	21	8
		c	815	465	231	68	111	23
35	Recklinghausen	a	29	24	12	5	4	1
		b	573	362	114	99	101	35
		c	2 448	1 356	545	244	391	116
36	Steinfurt	a	35	29	11	3	9	4
		b	445	257	106	68	51	16
		c	1 529	857	372	157	231	36
37	Warendorf	a	29	24	12	4	3	2
		b	284	172	76	36	34	14
		c	1 104	626	297	107	158	35
38	Reg.-Bez. Münster	a	153	117	47	22	24	15
		b	2 438	1 435	500	364	342	144
		c	10 033	5 537	2 412	922	1 531	383
39	Kreisfreie Stadt Bielefeld	a	16	12	4	3	1	1
		b	273	182	67	38	46	26
		c	1 253	675	306	98	181	63
40	Kreise Gütersloh	a	27	20	10	4	2	3
		b	339	210	90	51	47	13
		c	1 520	855	370	114	291	32
41	Herford	a	9	5	2	1	1	1
		b	212	141	55	41	25	16
		c	876	484	225	97	102	26
42	Höxter	a	12	10	5	2	2	1
		b	177	112	53	24	14	8
		c	426	239	130	42	33	20
43	Lippe	a	13	1	4	2	1	2
		b	229	144	64	36	27	13
		c	962	555	291	10	110	34
44	Minden-Lübbecke	a	20	12	6	2	2	1
		b	367	235	110	57	37	13
		c	1 227	680	343	128	138	32
45	Paderborn	a	27	21	9	7	2	2
		b	379	242	108	49	59	11
		c	1 170	653	328	85	177	33
46	Reg.-Bez. Detmold	a	124	90	40	21	11	11
		b	1 976	1 266	547	296	255	100
		c	7 434	4 141	1 993	664	1 032	240

2006 nach Art der Verkehrsbeteiligung und Verwaltungsbezirken

Verunglückte							Lfd. Nr.
zusammen	weiblich				Fußgänger	ohne Angabe des Geschlechts	
	darunter						
	Fahrer und Mitfahrer von						
Personen- kraftwagen	motorisierten Zweirädern	Fahrrädern					
10	7	-	3	-	-	33	
154	77	6	59	11	-		
630	356	36	203	27	1		
4	2	-	-	2	-	34	
100	59	7	26	6	-		
350	189	18	93	30	-		
5	4	-	-	1	-	35	
211	99	19	52	36	-		
1 090	614	63	260	110	2		
6	2	-	1	2	-	36	
188	103	11	59	14	-		
669	390	31	195	36	3		
5	3	-	1	1	-	37	
112	61	6	33	11	-		
478	317	17	109	28	-		
36	19	-	5	11	-	38	
1 003	501	58	300	123	-		
4 490	2 533	231	1 203	380	6		
4	2	-	-	2	-	39	
91	42	7	13	24	-		
578	348	22	116	80	-		
7	5	-	1	1	-	40	
129	75	3	37	14	-		
664	407	22	194	33	1		
4	-	-	-	4	-	41	
71	39	6	18	6	-		
392	287	28	44	27	-		
2	2	-	-	-	-	42	
65	37	2	8	15	-		
186	143	14	11	13	1		
3	3	-	-	-	9	43	
85	46	7	11	18	-		
407	293	21	49	37	-		
8	7	-	-	1	-	44	
132	84	10	20	18	-		
547	396	17	87	38	-		
6	4	-	-	1	-	45	
137	75	12	28	18	-		
516	345	15	94	48	1		
34	23	-	1	9	-	46	
710	398	47	135	113	-		
3 290	2 219	139	595	276	3		

Noch: 8. Bei Straßenverkehrsunfällen mit Personenschaden Verunglückte

Lfd. Nr.	Verwaltungsbezirk a = Getötete b = Schwerverletzte c = Leichtverletzte		männlich					
			insgesamt	zusammen	darunter			Fußgänger
					Fahrer und Mitfahrer von			
					Personen- kraftwagen	motorisierten Zweirädern	Fahrrädern	
Kreisfreie Städte								
47	Bochum	a	6	3	1	–	–	1
		b	146	85	30	26	13	13
		c	1 200	687	320	166	92	82
48	Dortmund	a	11	8	3	3	–	1
		b	362	243	76	73	43	37
		c	2 226	1 324	580	258	240	148
49	Hagen	a	4	3	1	1	1	–
		b	139	92	30	31	8	13
		c	712	393	182	83	50	36
50	Hamm	a	7	6	2	3	–	1
		b	204	121	39	36	24	15
		c	782	451	203	92	105	31
51	Herne	a	6	3	–	1	1	1
		b	50	29	5	7	10	6
		c	523	298	109	60	80	34
Kreise								
52	Ennepe-Ruhr-Kreis	a	14	9	4	2	–	–
		b	205	131	48	45	12	18
		c	963	559	255	139	73	60
53	Hochsauerlandkreis	a	16	14	9	4	–	1
		b	263	173	63	55	23	22
		c	847	496	257	106	66	29
54	Märkischer Kreis	a	10	7	2	3	1	1
		b	359	256	95	85	29	40
		c	1 402	793	422	160	97	76
55	Olpe	a	5	4	1	2	–	1
		b	166	117	45	42	11	10
		c	478	279	161	50	27	23
56	Siegen-Wittgenstein	a	15	12	5	4	–	3
		b	247	164	58	52	25	22
		c	679	397	207	88	54	29
57	Soest	a	24	19	10	4	4	1
		b	338	210	80	68	34	13
		c	1 057	597	321	88	107	39
58	Unna	a	17	12	6	4	1	1
		b	319	204	72	57	37	31
		c	1 705	969	450	191	210	57
59	Reg.-Bez. Arnsberg	a	135	100	44	31	8	12
		b	2 798	1 825	641	577	269	240
		c	12 574	7 243	3 467	1 481	1 201	644
60	Nordrhein-Westfalen	a	732	530	230	138	64	65
		b	14 496	9 093	3 135	2 564	1 787	1 103
		c	67 182	37 647	16 756	7 104	8 345	3 301

2006 nach Art der Verkehrsbeteiligung und Verwaltungsbezirken

Verunglückte						Lfd. Nr.
zusammen	weiblich				ohne Angabe des Geschlechts	
	darunter					
	Fahrer und Mitfahrer von			Fußgänger		
Personen- kraftwagen	motorisierten Zweirädern	Fahrrädern				
3	–	–	–	3	–	47
61	27	2	3	28	–	
513	359	30	31	81	–	
3	–	1	1	1	–	48
119	50	8	12	45	–	
901	577	49	87	117	1	
1	1	–	–	–	–	49
47	16	8	3	18	–	
319	221	11	11	33	–	
1	1	–	–	–	–	50
83	36	10	16	20	–	
331	186	27	64	36	–	
3	–	–	1	2	–	51
21	9	1	3	8	–	
225	132	15	30	30	–	
5	2	–	–	2	–	52
74	38	7	6	22	–	
403	263	41	26	54	–	
2	1	1	–	–	–	53
90	62	9	5	12	–	
351	263	27	9	37	–	
3	3	–	–	–	–	54
103	53	16	4	28	–	
605	471	33	19	68	4	
1	1	–	–	–	–	55
49	29	7	1	12	–	
199	163	17	4	12	–	
2	1	1	–	–	1	56
82	46	12	8	15	1	
281	211	22	17	27	1	
5	4	–	–	1	–	57
128	73	13	24	18	–	
459	310	34	72	35	1	
5	4	–	1	–	–	58
115	53	8	25	24	–	
736	500	41	123	58	–	
34	18	3	3	9	1	59
972	492	101	110	250	1	
5 323	3 656	347	493	588	8	
201	98	10	22	65	1	60
5 399	2 607	463	1 062	1 119	4	
29 478	18 558	1 723	4 953	3 040	57	

9. Straßenverkehrsunfälle, beteiligte Verkehrsteilnehmer, Verunglückte
9.1 Innerhalb

Lfd. Nr.	Art des Nachweises	Nordrhein-Westfalen					
			krfr. Stadt Düsseldorf	krfr. Stadt Duisburg	krfr. Stadt Essen	krfr. Stadt Krefeld	krfr. Stadt Mönchengladbach
1	Unfälle insgesamt	65 702	3 136	1 819	2 533	1 123	1 216
	davon						
2	mit Getöteten	233	9	6	13	3	2
3	mit Verletzten	48 535	2 414	1 393	1 828	837	910
4	mit Personenschaden zusammen	48 768	2 423	1 399	1 841	840	912
5	schwerwiegende Unfälle mit Sachschaden (i. e. S.)	13 598	602	323	585	225	255
6	sonstige Sachschadensunfälle unter Alkoholeinwirkung	3 336	111	97	107	58	49
	Unfälle mit Personenschaden						
	davon auf						
7	Bundesautobahnen	-	-	-	-	-	-
8	Bundesstraßen	7 654	399	160	247	141	157
9	Landstraßen	11 859	606	372	624	127	204
10	Kreisstraßen	4 579	73	272	273	33	114
11	anderen Straßen	24 676	1 345	595	697	539	437
12	Beteiligte an Unfällen mit Personenschaden	97 855	5 004	2 805	3 765	1 665	1 869
	darunter im Alter von ... bis ... unter Jahren						
13	18 – 21	6 976	221	188	253	120	122
14	21 – 25	7 388	334	235	308	108	145
15	65 und mehr	10 226	493	321	323	210	198
	an Unfällen mit Personenschaden beteiligte Verkehrsteilnehmer						
	Führer von						
16	Mofas, Kleinkrafträdern (Mopeds, Mokicks)	4 862	151	163	154	68	114
17	Motorzweirädern mit amtlichem Kennzeichen	4 261	202	147	179	55	64
18	Personenkraftwagen	56 950	3 017	1 624	2 406	935	1 104
19	Kraftomnibussen, Obussen	1 210	52	20	58	11	40
20	landwirtschaftlichen Zugmaschinen	105	1	-	1	1	1
21	Güterkraftfahrzeugen	4 008	244	113	149	67	77
22	übrigen Kraftfahrzeugen	395	14	13	23	5	8
23	Kraftfahrzeugen zusammen	71 791	3 681	2 080	2 970	1 142	1 408
24	Fahrrädern	16 129	721	454	263	372	257
25	Fußgänger	8 844	521	249	473	133	194
26	Sonstige	1 091	81	22	59	18	10
27	Verunglückte Personen insgesamt	58 504	2 906	1 643	2 279	963	1 067
	getötete Führer und Mitfahrer von						
28	Mofas, Kleinkrafträdern (Mopeds, Mokicks)	14	2	-	1	-	-
29	Motorzweirädern mit amtlichem Kennzeichen	43	2	-	2	1	-
30	Personenkraftwagen	43	-	3	2	-	-
31	Güterkraftfahrzeugen	-	-	-	-	-	-
32	Fahrrädern	41	-	3	1	1	1
33	getötete Fußgänger	91	4	1	7	1	1
34	übrige Getötete	4	1	-	-	-	-
35	Getötete insgesamt	236	9	7	13	3	2
	darunter im Alter von ... bis ... Jahren						
36	unter 6	3	-	-	-	-	-
37	6 – 15	7	-	-	1	-	-
38	18 – 21	16	1	2	1	-	-
39	21 – 25	15	-	1	-	-	-
40	65 und mehr	90	3	3	4	2	2

**und Unfallursachen 2006 nach Verwaltungsbezirken
von Ortschaften**

Verwaltungsbezirke									Lfd. Nr.
krfr. Stadt Mülheim an der Ruhr	krfr. Stadt Oberhausen	krfr. Stadt Remscheid	krfr. Stadt Solingen	krfr. Stadt Wuppertal	Kreis Kleve	Kreis Mettmann	Rhein-Kreis Neuss	Kreis Viersen	
630	801	407	630	1 329	864	1 619	1 347	924	1
2	3	4	3	4	3	4	6	1	2
504	593	282	424	950	661	1 245	1 039	660	3
506	596	286	427	954	664	1 249	1 045	661	4
91	156	97	171	297	170	290	222	204	5
33	49	24	32	78	30	80	80	59	6
-	-	-	-	-	-	-	-	-	7
92	126	77	81	210	126	238	78	65	8
159	188	74	130	250	119	330	285	144	9
51	109	2	35	93	53	84	101	55	10
204	173	133	181	401	366	597	581	397	11
1 012	1 216	570	889	1 974	1 292	2 504	2 086	1 315	12
69	85	42	56	125	87	169	118	96	13
86	104	39	67	121	91	172	140	68	14
112	106	61	85	203	124	322	262	173	15
48	70	27	43	73	95	102	106	80	16
41	51	38	54	101	52	120	92	55	17
633	755	374	588	1 275	633	1 451	1 146	693	18
17	25	14	14	50	7	45	28	19	19
-	-	1	-	1	1	-	2	2	20
33	41	22	40	89	55	122	82	57	21
3	4	1	2	7	10	12	4	3	22
775	946	477	741	1 596	853	1 852	1 460	909	23
109	152	31	51	89	339	394	439	298	24
112	111	57	91	268	83	235	174	98	25
16	7	5	6	21	17	23	13	10	26
611	727	357	506	1 146	778	1 464	1 252	753	27
1	-	-	-	1	-	-	-	-	28
-	1	-	-	-	-	1	3	-	29
-	-	2	1	1	-	2	-	-	30
-	-	-	-	-	-	-	-	-	31
1	-	1	-	-	1	-	1	-	32
-	2	1	2	2	2	1	2	-	33
-	-	-	-	-	-	-	-	1	34
2	3	4	3	4	3	4	6	1	35
-	-	-	-	-	-	-	-	-	36
-	-	-	-	-	-	-	-	-	37
-	-	-	-	-	-	-	-	-	38
-	1	1	-	-	-	-	-	-	39
-	2	3	3	2	1	-	3	-	40

Noch: **9. Straßenverkehrsunfälle, beteiligte Verkehrsteilnehmer, Verunglückte**
Noch: **9.1 Innerhalb**

Lfd. Nr.	Art des Nachweises	Nordrhein-Westfalen					
			krfr. Stadt Düsseldorf	krfr. Stadt Duisburg	krfr. Stadt Essen	krfr. Stadt Krefeld	krfr. Stadt Mönchengladbach
	Noch: Verunglückte Personen insgesamt						
	verletzte Führer und Mitfahrer von						
41	Mofas, Kleinkrafträdern (Mopeds, Mokicks)	4 825	148	161	158	69	117
42	Motorzweirädern mit amtlichem Kennzeichen	4 199	194	148	178	49	64
43	Personenkraftwagen	23 763	1 275	623	1 115	351	408
44	Güterkraftfahrzeugen	714	48	16	38	9	13
45	Fahrrädern	14 699	636	417	252	347	235
46	verletzte Fußgänger	8 260	491	236	447	124	188
47	übrige Verletzte	1 808	105	35	78	11	40
48	Verletzte insgesamt	58 268	2 897	1 636	2 266	960	1 065
	darunter im Alter von ... bis ... Jahren						
49	unter 6	1 198	43	30	62	18	14
50	6 – 15	5 898	208	149	225	89	89
51	18 – 21	4 660	164	115	180	86	74
52	21 – 25	4 556	204	130	188	63	90
53	65 und mehr	6 433	316	205	231	138	141
	Polizeilich festgestellte Unfallursachen bei Unfällen mit Personenschaden						
54	Fehlverhalten der Fahrzeugführer	59 344	3 109	1 744	2 158	943	1 101
	darunter						
55	Alkoholeinfluss	2 398	82	69	57	43	37
56	nicht angepaßte Geschwindigkeit	5 246	308	214	157	46	38
57	Nichtbeachten der Vorfahrt	9 415	402	285	286	190	190
58	Fehler beim Abbiegen	5 793	273	233	205	114	119
59	falsche Fahrbahnbenutzung	4 275	229	155	88	53	61
60	ungenügender Sicherheitsabstand	5 642	262	217	248	63	113
61	Fehler beim Überholen	1 417	60	31	52	19	25
62	falsches Verhalten gegenüber Fußgängern	4 547	266	137	303	57	115
63	Fehlverhalten bei Fußgängern	4 661	335	162	288	71	88
	darunter						
64	Alkoholeinfluss	202	18	5	13	2	2
65	fahrzeugbezogene Mängel	593	26	22	16	9	19
66	unfallbezogene Ursachen	2 747	278	69	120	12	40
67	Straßenverhältnisse	1 879	239	53	91	5	25
68	Witterungseinflüsse	466	25	8	19	6	12
69	Hindernisse und sonstige	402	14	8	10	1	3

**und Unfallursachen 2006 nach Verwaltungsbezirken
von Ortschaften**

Verwaltungsbezirke									Lfd. Nr.
krfr. Stadt Mülheim an der Ruhr	krfr. Stadt Oberhausen	krfr. Stadt Remscheid	krfr. Stadt Solingen	krfr. Stadt Wuppertal	Kreis Kleve	Kreis Mettmann	Rhein-Kreis Neuss	Kreis Viersen	
44	69	29	45	73	98	103	106	80	41
41	50	36	56	103	49	120	87	52	42
290	330	177	244	530	228	590	428	225	43
4	5	4	9	18	10	16	13	12	44
98	139	28	49	85	309	360	401	273	45
108	101	55	84	252	71	226	156	95	46
24	30	24	16	81	10	45	55	15	47
609	724	353	503	1 142	775	1 460	1 246	752	48
15	17	5	8	28	13	20	25	19	49
67	72	38	45	112	114	135	144	118	50
42	49	35	34	86	58	128	78	62	51
50	77	32	41	80	51	93	85	45	52
75	72	31	42	141	86	209	173	102	53
554	764	303	486	1 013	793	1 452	1 303	762	54
24	27	8	14	44	40	60	70	24	55
101	76	49	47	92	56	77	85	50	56
74	115	36	61	112	191	208	199	159	57
48	80	23	61	67	71	137	131	74	58
41	59	5	23	27	67	86	119	57	59
35	58	31	58	170	40	21	83	38	60
10	19	8	11	15	22	36	46	15	61
60	69	38	46	156	41	110	91	44	62
51	68	28	75	200	42	95	119	39	63
1	3	2	–	5	4	6	3	1	64
8	5	4	2	5	9	13	14	12	65
145	14	10	22	38	30	23	67	34	66
140	9	10	17	34	14	14	37	15	67
4	5	–	4	2	7	5	11	17	68
1	–	–	1	2	9	4	19	2	69

Noch: **9. Straßenverkehrsunfälle, beteiligte Verkehrsteilnehmer, Verunglückte**
Noch: **9.1 Innerhalb**

Lfd. Nr.	Art des Nachweises						
		Kreis Wesel	Reg.-Bez. Düsseldorf	krfr. Stadt Aachen	krfr. Stadt Bonn	krfr. Stadt Köln	krfr. Stadt Leverkusen
1	Unfälle insgesamt	1 545	19 923	1 320	1 641	5 179	633
	davon						
2	mit Getöteten	4	67	3	4	18	1
3	mit Verletzten	1 157	14 897	980	1 245	4 053	500
4	mit Personenschaden zusammen	1 161	14 964	983	1 249	4 071	501
5	schwerwiegende Unfälle mit Sachschaden (i. e. S.)	299	3 987	274	321	842	101
6	sonstige Sachschadensunfälle unter Alkoholeinwirkung	85	972	63	71	266	31
	Unfälle mit Personenschaden						
	davon auf						
7	Bundesautobahnen	–	–	–	–	–	–
8	Bundesstraßen	126	2 323	318	207	679	66
9	Landstraßen	246	3 858	178	155	294	83
10	Kreisstraßen	70	1 418	34	49	126	19
11	anderen Straßen	719	7 365	453	838	2 972	333
12	Beteiligte an Unfällen mit Personenschaden	2 296	30 262	2 020	2 538	8 312	988
	darunter						
	im Alter von ... bis ... unter Jahren						
13	18 – 21	182	1 933	122	146	422	69
14	21 – 25	154	2 172	182	186	632	73
15	65 und mehr	305	3 298	178	242	731	133
	an Unfällen mit Personenschaden beteiligte Verkehrsteilnehmer						
	Führer von						
16	Mofas, Kleinkrafträdern (Mopeds, Mokicks)	145	1 439	86	122	315	49
17	Motorzweirädern mit amtlichem Kennzeichen	85	1 336	80	91	347	40
18	Personenkraftwagen	1 263	17 897	1 221	1 353	4 767	566
19	Kraftomnibussen, Obussen	16	416	79	53	86	13
20	landwirtschaftlichen Zugmaschinen	1	12	3	2	1	–
21	Güterkraftfahrzeugen	80	1 271	91	90	425	32
22	übrigen Kraftfahrzeugen	9	118	5	9	33	5
23	Kraftfahrzeugen zusammen	1 599	22 489	1 565	1 720	5 974	705
24	Fahrrädern	519	4 488	237	545	1 461	201
25	Fußgänger	158	2 957	207	238	726	75
26	Sonstige	20	328	11	35	151	7
27	Verunglückte Personen insgesamt	1 331	17 783	1 239	1 468	4 990	601
	getötete Führer und Mitfahrer von						
28	Mofas, Kleinkrafträdern (Mopeds, Mokicks)	–	5	–	–	–	–
29	Motorzweirädern mit amtlichem Kennzeichen	1	11	1	–	5	1
30	Personenkraftwagen	1	12	–	–	2	–
31	Güterkraftfahrzeugen	–	–	–	–	–	–
32	Fahrrädern	1	11	–	–	4	–
33	getötete Fußgänger	1	27	2	2	7	–
34	übrige Getötete	–	2	–	2	–	–
35	Getötete insgesamt	4	68	3	4	18	1
	darunter im Alter von ... bis ... Jahren						
36	unter 6	1	1	–	–	–	–
37	6 – 15	–	1	–	–	1	–
38	18 – 21	1	5	–	–	1	–
39	21 – 25	1	4	–	–	–	–
40	65 und mehr	1	29	1	3	7	–

**und Unfallursachen 2006 nach Verwaltungsbezirken
von Ortschaften**

Verwaltungsbezirke									Lfd. Nr.
Kreis Aachen	Kreis Düren	Rhein-Erft- Kreis	Kreis Euskirchen	Kreis Heinsberg	Oberbergischer Kreis	Rheinisch- Bergischer Kreis	Rhein-Sieg Kreis	Reg.-Bez. Köln	
1 209	948	1 298	556	845	777	954	1 649	17 009	1
3	3	2	1	3	3	2	8	51	2
889	743	982	391	619	504	702	1 197	12 805	3
892	746	984	392	622	507	704	1 205	12 856	4
266	170	233	141	178	212	198	357	3 293	5
51	32	81	23	45	58	52	87	860	6
–	–	–	–	–	–	–	–	–	7
156	140	72	32	60	138	97	166	2 131	8
271	119	252	37	204	142	343	327	2 405	9
84	31	146	7	52	31	57	74	710	10
381	456	514	316	306	196	207	638	7 610	11
1 750	1 474	1 974	756	1 245	1 010	1 378	2 372	25 817	12
147	123	148	51	119	98	96	171	1 712	13
151	109	134	60	83	90	82	168	1 950	14
164	162	203	74	130	94	140	260	2 511	15
139	99	128	50	73	54	83	149	1 347	16
95	67	90	48	65	69	71	113	1 176	17
1 072	813	1 091	434	723	635	787	1 344	14 806	18
16	20	18	14	14	18	17	18	366	19
5	3	3	6	4	5	1	4	37	20
66	68	71	45	53	46	59	87	1 133	21
4	6	11	–	2	4	8	6	93	22
1 397	1 076	1 412	597	934	831	1 026	1 721	18 958	23
170	239	381	88	203	64	208	389	4 186	24
167	140	169	64	99	113	128	219	2 345	25
16	19	12	7	9	2	16	43	328	26
1 085	878	1 143	496	752	628	895	1 470	15 645	27
2	–	–	1	–	1	–	1	5	28
2	–	–	–	–	–	–	–	9	29
–	–	–	–	–	–	–	1	3	30
–	–	–	–	–	–	–	–	–	31
–	–	1	–	1	1	–	2	9	32
–	3	1	–	2	1	2	4	24	33
–	–	–	–	–	–	–	–	2	34
4	3	2	1	3	3	2	8	52	35
–	–	–	–	–	–	–	1	1	36
–	–	1	–	1	–	–	–	3	37
1	–	–	–	–	–	1	–	3	38
–	–	–	–	–	–	–	–	–	39
–	2	1	–	1	–	1	5	21	40

Noch: **9. Straßenverkehrsunfälle, beteiligte Verkehrsteilnehmer, Verunglückte**
Noch: **9.1 Innerhalb**

Lfd. Nr.	Art des Nachweises						
		Kreis Wesel	Reg.-Bez. Düsseldorf	krfr. Stadt Aachen	krfr. Stadt Bonn	krfr. Stadt Köln	krfr. Stadt Leverkusen
	Noch: Verunglückte Personen insgesamt						
	verletzte Führer und Mitfahrer von						
41	Mofas, Kleinkrafträdern (Mopeds, Mokicks)	144	1 444	80	115	327	43
42	Motorzweirädern mit amtlichem Kennzeichen	87	1 314	82	87	340	36
43	Personenkraftwagen	441	7 255	558	492	2 061	236
44	Güterkraftfahrzeugen	8	223	9	10	72	5
45	Fahrrädern	476	4 105	225	479	1 308	187
46	verletzte Fußgänger	152	2 786	191	209	653	68
47	übrige Verletzte	19	588	91	72	211	25
48	Verletzte insgesamt	1 327	17 715	1 236	1 464	4 972	600
	darunter im Alter von ... bis ... Jahren						
49	unter 6	24	341	24	27	92	13
50	6 – 15	173	1 778	63	119	340	58
51	18 – 21	118	1 309	90	96	320	43
52	21 – 25	73	1 302	145	111	435	46
53	65 und mehr	196	2 158	130	156	467	79
	Polizeilich festgestellte Unfallursachen bei Unfällen mit Personenschaden						
54	Fehlverhalten der Fahrzeugführer	1 616	18 101	1 104	1 559	4 977	574
	darunter						
55	Alkoholeinfluss	50	649	53	51	133	24
56	nicht angepasste Geschwindigkeit	145	1 541	51	116	346	81
57	Nichtbeachten der Vorfahrt	317	2 825	147	203	714	102
58	Fehler beim Abbiegen	146	1 782	129	179	510	56
59	falsche Fahrbahnbenutzung	110	1 180	46	104	542	50
60	ungenügender Sicherheitsabstand	118	1 555	142	107	681	16
61	Fehler beim Überholen	23	392	16	57	140	9
62	falsches Verhalten gegenüber Fußgängern	56	1 589	111	104	393	23
63	Fehlverhalten bei Fußgängern	80	1 741	97	135	472	46
	darunter						
64	Alkoholeinfluss	2	67	1	3	7	–
65	fahrzeugbezogene Mängel	20	184	10	16	48	2
66	unfallbezogene Ursachen	21	923	38	57	172	6
67	Straßenverhältnisse	10	713	31	35	102	4
68	Witterungseinflüsse	5	130	5	13	37	–
69	Hindernisse und sonstige	6	80	2	9	33	2

**und Unfallursachen 2006 nach Verwaltungsbezirken
von Ortschaften**

Verwaltungsbezirke									Lfd. Nr.
Kreis Aachen	Kreis Düren	Rhein-Erft- Kreis	Kreis Euskirchen	Kreis Heinsberg	Oberbergischer Kreis	Rheinisch- Bergischer Kreis	Rhein-Sieg Kreis	Reg.-Bez. Köln	
138	101	127	53	66	56	83	150	1 339	41
94	69	85	50	68	69	75	115	1 170	42
494	341	372	224	310	307	322	573	6 290	43
11	11	13	8	10	10	8	19	186	44
166	218	363	81	192	61	199	362	3 841	45
160	125	163	61	94	111	123	207	2 165	46
18	10	18	18	9	11	83	36	602	47
1 081	875	1 141	495	749	625	893	1 462	15 593	48
24	21	30	10	11	21	20	39	332	49
117	97	153	46	83	63	122	170	1 431	50
109	76	96	43	89	63	62	110	1 197	51
83	59	74	40	58	49	47	96	1 243	52
91	99	106	47	80	60	85	148	1 548	53
957	834	1 299	531	934	616	870	1 462	15 717	54
41	31	43	14	45	27	37	74	573	55
70	78	82	90	129	84	94	123	1 344	56
153	133	218	85	133	80	104	252	2 324	57
96	71	123	28	78	61	85	145	1 561	58
26	32	90	15	63	41	56	113	1 178	59
117	67	70	52	60	37	80	121	1 550	60
22	22	37	23	31	20	23	41	441	61
75	70	76	35	50	55	78	97	1 167	62
60	41	84	35	46	38	39	95	1 188	63
1	1	1	5	2	-	3	3	27	64
7	4	20	8	11	4	9	8	147	65
34	21	59	31	32	43	47	102	642	66
19	16	40	17	22	29	39	59	413	67
8	2	12	10	8	11	5	23	134	68
7	3	7	4	2	3	3	20	95	69

Noch: **9. Straßenverkehrsunfälle, beteiligte Verkehrsteilnehmer, Verunglückte**
Noch: **9.1 Innerhalb**

Lfd. Nr.	Art des Nachweises						
		krfr. Stadt Bottrop	krfr. Stadt Gelsenkirchen	krfr. Stadt Münster	Kreis Borken	Kreis Coesfeld	Kreis Recklinghausen
1	Unfälle insgesamt	424	1 103	1 459	1 093	516	2 458
	davon						
2	mit Getöteten	1	5	2	6	1	8
3	mit Verletzten	315	821	1 212	842	374	1 944
4	mit Personenschaden zusammen	316	826	1 214	848	375	1 952
5	schwerwiegende Unfälle mit Sachschaden (i. e. S.)	87	213	208	196	107	364
6	sonstige Sachschadensunfälle unter Alkoholeinwirkung	21	64	37	49	34	142
	Unfälle mit Personenschaden						
	davon auf						
7	Bundesautobahnen	–	–	–	–	–	–
8	Bundesstraßen	10	78	245	117	66	177
9	Landstraßen	136	271	283	167	64	611
10	Kreisstraßen	29	58	265	93	79	269
11	anderen Straßen	141	419	421	471	166	895
12	Beteiligte an Unfällen mit Personenschaden	639	1 672	2 490	1 688	743	3 916
	darunter						
	im Alter von ... bis ... unter Jahren						
13	18 – 21	53	129	155	142	59	276
14	21 – 25	43	121	268	118	56	272
15	65 und mehr	75	160	246	192	88	425
	an Unfällen mit Personenschaden beteiligte Verkehrsteilnehmer						
	Führer von						
16	Mofas, Kleinkrafträdern (Mopeds, Mokicks)	37	93	61	71	31	189
17	Motorzweirädern mit amtlichem Kennzeichen	27	54	66	50	27	154
18	Personenkraftwagen	379	1 025	1 324	848	380	2 229
19	Kraftomnibussen, Obussen	7	27	26	9	2	50
20	landwirtschaftlichen Zugmaschinen	–	1	1	5	–	–
21	Güterkraftfahrzeugen	17	52	71	67	20	118
22	übrigen Kraftfahrzeugen	3	7	16	8	3	14
23	Kraftfahrzeugen zusammen	470	1 259	1 565	1 058	463	2 754
24	Fahrrädern	103	183	744	535	213	820
25	Fußgänger	61	207	154	73	63	309
26	Sonstige	5	23	27	22	4	33
27	Verunglückte Personen insgesamt	365	1 024	1 430	963	453	2 279
	getötete Führer und Mitfahrer von						
28	Mofas, Kleinkrafträdern (Mopeds, Mokicks)	–	–	–	–	–	–
29	Motorzweirädern mit amtlichem Kennzeichen	–	–	–	1	–	2
30	Personenkraftwagen	–	–	1	1	–	2
31	Güterkraftfahrzeugen	–	–	–	–	–	–
32	Fahrrädern	–	–	–	4	–	1
33	getötete Fußgänger	1	5	1	–	1	3
34	übrige Getötete	–	–	–	–	–	–
35	Getötete insgesamt	1	5	2	6	1	8
	darunter im Alter von ... bis ... Jahren						
36	unter 6	–	–	–	–	–	–
37	6 – 15	–	–	–	2	–	–
38	18 – 21	–	–	–	–	–	1
39	21 – 25	–	–	1	–	–	–
40	65 und mehr	1	3	–	3	–	3

**und Unfallursachen 2006 nach Verwaltungsbezirken
von Ortschaften**

Verwaltungsbezirke									Lfd. Nr.
Kreis Steinfurt	Kreis Warendorf	Reg.-Bez. Münster	krfr. Stadt Bielefeld	Kreis Gütersloh	Kreis Herford	Kreis Höxter	Kreis Lippe	Kreis Minden- Lübbecke	
1 286	855	9 194	1 415	1 371	895	285	833	1 163	1
9	7	39	7	5	3	1	8	4	2
987	632	7 127	1 022	971	578	209	567	802	3
996	639	7 166	1 029	976	581	210	575	806	4
243	181	1 599	312	327	255	63	220	300	5
47	35	429	74	68	59	12	38	57	6
–	–	–	–	–	–	–	–	–	7
64	98	855	109	115	18	34	116	130	8
256	154	1 942	247	265	226	31	148	225	9
103	81	977	158	110	62	35	67	116	10
573	306	3 392	515	486	275	110	244	335	11
1 954	1 277	14 379	2 082	1 927	1 144	405	1 129	1 581	12
176	119	1 109	140	165	96	39	110	148	13
125	97	1 100	195	144	83	34	96	117	14
223	141	1 550	211	224	113	60	133	178	15
88	78	648	78	76	78	16	44	106	16
81	37	496	66	57	46	14	53	57	17
1 018	669	7 872	1 238	1 047	697	238	675	957	18
9	1	131	15	2	5	1	14	11	19
5	3	15	2	6	1	1	2	6	20
76	45	466	91	81	39	16	49	67	21
6	5	62	6	12	6	–	1	6	22
1 283	838	9 690	1 496	1 281	872	286	838	1 210	23
526	336	3 460	368	541	185	62	184	259	24
112	89	1 068	194	89	78	53	94	101	25
33	14	161	24	16	9	4	13	11	26
1 154	749	8 417	1 249	1 167	711	244	694	1 011	27
–	1	1	–	–	–	–	–	1	28
–	–	3	2	2	–	–	2	–	29
2	3	9	2	2	1	–	4	1	30
–	–	–	–	–	–	–	–	–	31
5	–	10	1	–	–	1	1	1	32
2	3	16	2	1	2	–	1	1	33
–	–	–	–	–	–	–	–	–	34
9	7	39	7	5	3	1	8	4	35
–	–	–	–	–	–	–	–	–	36
–	–	2	–	–	–	–	–	1	37
1	1	3	1	–	1	–	2	–	38
–	1	2	1	2	–	–	–	–	39
4	4	18	2	1	–	1	1	1	40

Noch: **9. Straßenverkehrsunfälle, beteiligte Verkehrsteilnehmer, Verunglückte**
Noch: **9.1 Innerhalb**

Lfd. Nr.	Art des Nachweises						Kreis Recklinghausen
		krfr. Stadt Bottrop	krfr. Stadt Gelsenkirchen	krfr. Stadt Münster	Kreis Borken	Kreis Coesfeld	
	Noch: Verunglückte Personen insgesamt						
	verletzte Führer und Mitfahrer von						
41	Mofas, Kleinkrafträdern (Mopeds, Mokicks)	36	87	64	63	29	185
42	Motorzweirädern mit amtlichem Kennzeichen	25	53	68	44	28	150
43	Personenkraftwagen	139	460	483	302	133	827
44	Güterkraftfahrzeugen	2	8	12	11	4	24
45	Fahrrädern	95	173	635	464	196	746
46	verletzte Fußgänger	56	188	137	70	59	282
47	übrige Verletzte	11	50	29	3	3	57
48	Verletzte insgesamt	364	1 019	1 428	957	452	2 271
	darunter im Alter von ... bis ... Jahren						
49	unter 6	13	35	16	23	17	46
50	6 – 15	38	108	105	128	73	289
51	18 – 21	30	90	105	88	36	164
52	21 – 25	31	89	184	59	30	155
53	65 und mehr	55	103	144	117	55	268
	Polizeilich festgestellte Unfallursachen bei Unfällen mit Personenschaden						
54	Fehlverhalten der Fahrzeugführer	406	1 070	1 458	1 055	499	2 435
	darunter						
55	Alkoholeinfluss	23	44	66	38	20	104
56	nicht angepaßte Geschwindigkeit	30	201	64	70	58	161
57	Nichtbeachten der Vorfahrt	39	144	266	253	98	375
58	Fehler beim Abbiegen	42	90	176	101	47	234
59	falsche Fahrbahnbenutzung	22	59	153	111	58	237
60	ungenügender Sicherheitsabstand	43	126	195	65	27	224
61	Fehler beim Überholen	9	31	36	25	9	60
62	falsches Verhalten gegenüber Fußgängern	34	100	62	46	20	181
63	Fehlverhalten bei Fußgängern	43	130	84	26	21	168
	darunter						
64	Alkoholeinfluss	1	6	4	3	4	8
65	fahrzeugbezogene Mängel	6	7	18	9	5	35
66	unfallbezogene Ursachen	20	30	43	38	14	109
67	Straßenverhältnisse	12	21	25	20	8	75
68	Witterungseinflüsse	6	1	10	12	4	20
69	Hindernisse und sonstige	2	8	8	6	2	14

**und Unfallursachen 2006 nach Verwaltungsbezirken
von Ortschaften**

Verwaltungsbezirke									Lfd. Nr.
Kreis Steinfurt	Kreis Warendorf	Reg.-Bez. Münster	krfr. Stadt Bielefeld	Kreis Gütersloh	Kreis Herford	Kreis Höxter	Kreis Lippe	Kreis Minden- Lübbecke	
83	71	618	77	70	81	14	41	108	41
78	37	483	63	56	49	15	52	55	42
384	251	2 979	546	440	316	98	312	476	43
14	7	82	18	13	17	5	8	15	44
467	292	3 068	339	490	168	56	172	246	45
91	80	963	186	84	70	52	90	92	46
28	4	185	13	9	7	3	11	15	47
1 145	742	8 378	1 242	1 162	708	243	686	1 007	48
24	10	184	21	16	9	5	16	11	49
153	90	984	107	142	64	33	92	93	50
113	78	704	76	94	68	28	76	92	51
62	52	662	112	79	54	21	59	79	52
138	83	963	135	143	72	35	92	118	53
1 237	818	8 978	1 280	1 253	716	251	718	1 052	54
49	35	379	52	73	42	10	39	64	55
117	56	757	133	120	70	38	84	98	56
281	158	1 614	200	242	148	31	97	201	57
113	102	905	140	118	67	21	73	100	58
97	89	826	110	125	61	13	53	86	59
82	59	821	100	84	61	27	68	113	60
23	24	217	27	24	14	8	17	27	61
38	44	525	88	42	32	34	36	38	62
41	41	554	101	46	41	11	38	55	63
3	5	34	8	3	–	–	3	5	64
11	10	101	12	13	7	1	7	7	65
47	50	351	126	46	26	8	42	45	66
19	24	204	112	28	14	5	16	19	67
16	14	83	4	9	5	–	4	12	68
12	12	64	10	9	7	3	22	14	69

Noch: **9. Straßenverkehrsunfälle, beteiligte Verkehrsteilnehmer, Verunglückte**
Noch: **9.1 Innerhalb**

Lfd. Nr.	Art des Nachweises						
		Kreis Paderborn	Reg.-Bez. Detmold	krfr. Stadt Bochum	krfr. Stadt Dortmund	krfr. Stadt Hagen	krfr. Stadt Hamm
1	Unfälle insgesamt	1 007	6 969	1 369	2 527	741	928
	davon						
2	mit Getöteten	6	34	4	6	1	5
3	mit Verletzten	694	4 843	923	1 820	519	671
4	mit Personenschaden zusammen	700	4 877	927	1 826	520	676
5	schwerwiegende Unfälle mit Sachschaden (i. e. S.)	249	1 726	357	570	182	203
6	sonstige Sachschadensunfälle unter Alkoholeinwirkung	58	366	85	131	39	49
	Unfälle mit Personenschaden						
	davon auf						
7	Bundesautobahnen	–	–	–	–	–	–
8	Bundesstraßen	20	542	173	341	175	144
9	Landstraßen	123	1 265	173	513	69	170
10	Kreisstraßen	71	619	208	138	25	121
11	anderen Straßen	486	2 451	373	834	251	241
12	Beteiligte an Unfällen mit Personenschaden	1 330	9 598	1 910	3 687	1 041	1 349
	darunter						
	im Alter von ... bis ... unter Jahren						
13	18 – 21	106	804	114	250	73	106
14	21 – 25	112	781	163	288	83	124
15	65 und mehr	146	1 065	185	329	88	123
	an Unfällen mit Personenschaden beteiligte Verkehrsteilnehmer						
	Führer von						
16	Mofas, Kleinkrafträdern (Mopeds, Mokicks)	51	449	111	171	42	93
17	Motorzweirädern mit amtlichem Kennzeichen	52	345	95	174	74	50
18	Personenkraftwagen	705	5 557	1 230	2 292	622	787
19	Kraftomnibussen, Obussen	25	73	19	44	43	23
20	landwirtschaftlichen Zugmaschinen	4	22	2	3	–	–
21	Güterkraftfahrzeugen	28	371	66	164	57	42
22	übrigen Kraftfahrzeugen	9	40	10	16	8	4
23	Kraftfahrzeugen zusammen	874	6 857	1 533	2 864	846	999
24	Fahrrädern	331	1 930	137	394	78	232
25	Fußgänger	111	720	213	359	105	110
26	Sonstige	14	91	27	70	12	8
27	Verunglückte Personen insgesamt	818	5 894	1 112	2 239	656	837
	getötete Führer und Mitfahrer von						
28	Mofas, Kleinkrafträdern (Mopeds, Mokicks)	–	1	–	–	–	1
29	Motorzweirädern mit amtlichem Kennzeichen	3	9	–	4	1	2
30	Personenkraftwagen	–	10	–	–	–	2
31	Güterkraftfahrzeugen	–	–	–	–	–	–
32	Fahrrädern	1	5	–	1	–	–
33	getötete Fußgänger	2	9	4	1	–	–
34	übrige Getötete	–	–	–	–	–	–
35	Getötete insgesamt	6	34	4	6	1	5
	darunter im Alter von ... bis ... Jahren						
36	unter 6	–	–	1	–	–	–
37	6 – 15	–	1	–	–	–	–
38	18 – 21	–	4	–	–	–	–
39	21 – 25	1	4	–	–	–	1
40	65 und mehr	2	8	1	2	–	–

**und Unfallursachen 2006 nach Verwaltungsbezirken
von Ortschaften**

Verwaltungsbezirke									Lfd. Nr.
krfr. Stadt Herne	Ennepe-Ruhr- Kreis	Hoch- sauerland- kreis	Märkischer Kreis	Kreis Olpe	Kreis Siegen- Wittgenstein	Kreis Soest	Kreis Unna	Reg.-Bez. Arnsberg	
642	890	656	1 403	396	773	877	1 405	12 607	1
6	3	–	1	3	4	5	4	42	2
446	636	476	949	252	490	632	1 049	8 863	3
452	639	476	950	255	494	637	1 053	8 905	4
145	194	154	362	113	247	194	272	2 993	5
45	57	26	91	28	32	46	80	709	6
–	–	–	–	–	–	–	–	–	7
26	141	96	163	69	175	96	204	1 803	8
145	184	122	344	78	123	150	318	2 389	9
78	16	18	44	11	47	46	103	855	10
203	298	240	399	97	149	345	428	3 858	11
910	1 286	944	1 878	495	966	1 252	2 081	17 799	12
52	97	113	156	60	101	109	187	1 418	
60	93	64	149	43	86	97	135	1 385	13
103	142	101	189	49	106	149	238	1 802	14
									15
54	63	61	91	29	79	69	116	979	16
27	97	43	101	24	54	60	109	908	17
538	780	579	1 215	321	568	707	1 179	10 818	18
17	17	8	18	4	11	11	9	224	19
–	3	–	2	–	5	3	1	19	20
39	61	51	87	24	47	51	78	767	21
6	3	4	11	2	3	10	5	82	22
681	1 024	746	1 525	404	767	911	1 497	13 797	23
136	102	88	136	34	100	229	399	2 065	24
87	151	98	208	53	94	103	173	1 754	25
6	9	12	9	4	5	9	12	183	26
542	744	580	1 167	321	594	753	1 220	10 765	27
–	–	–	–	1	–	–	–	2	28
1	1	–	–	–	1	–	1	11	29
–	–	–	1	1	2	2	1	9	30
–	–	–	–	–	–	–	–	–	31
2	–	–	–	–	–	2	1	6	32
3	2	–	–	1	2	1	1	15	33
–	–	–	–	–	–	–	–	–	34
6	3	–	1	3	5	5	4	43	35
–	–	–	–	–	–	–	–	1	36
–	–	–	–	–	–	–	–	–	37
–	–	–	–	–	1	–	–	1	38
–	1	–	1	–	1	1	–	5	39
3	2	–	–	1	1	3	1	14	40

Noch: **9. Straßenverkehrsunfälle, beteiligte Verkehrsteilnehmer, Verunglückte**
Noch: **9.1 Innerhalb**

Lfd. Nr.	Art des Nachweises						
		Kreis Paderborn	Reg.-Bez. Detmold	krfr. Stadt Bochum	krfr. Stadt Dortmund	krfr. Stadt Hagen	krfr. Stadt Hamm
	Noch: Verunglückte Personen insgesamt						
	verletzte Führer und Mitfahrer von						
41	Mofas, Kleinkrafträdern (Mopeds, Mokicks)	53	444	111	175	43	95
42	Motorzweirädern mit amtlichem Kennzeichen	48	338	94	172	73	48
43	Personenkraftwagen	280	2 468	540	1 017	294	355
44	Güterkraftfahrzeugen	3	79	8	34	12	4
45	Fahrrädern	299	1 770	132	373	69	207
46	verletzte Fußgänger	103	677	202	341	98	100
47	übrige Verletzte	26	84	21	121	66	23
48	Verletzte insgesamt	812	5 860	1 108	2 233	655	832
	darunter im Alter von ... bis ... Jahren						
49	unter 6	17	95	16	63	12	26
50	6 – 15	83	614	80	195	59	79
51	18 – 21	64	498	81	167	50	70
52	21 – 25	70	474	101	189	50	85
53	65 und mehr	101	696	97	191	72	87
	Polizeilich festgestellte Unfallursachen bei Unfällen mit Personenschaden						
54	Fehlverhalten der Fahrzeugführer	837	6 107	1 112	2 075	609	823
	darunter						
55	Alkoholeinfluss	56	336	50	87	17	50
56	nicht angepaßte Geschwindigkeit	97	640	93	142	53	56
57	Nichtbeachten der Vorfahrt	117	1 036	140	353	73	149
58	Fehler beim Abbiegen	83	602	101	196	42	91
59	falsche Fahrbahnbenutzung	85	533	50	100	21	59
60	ungenügender Sicherheitsabstand	31	484	137	256	83	105
61	Fehler beim Überholen	13	130	30	48	8	23
62	falsches Verhalten gegenüber Fußgängern	45	315	125	162	66	51
63	Fehlverhalten bei Fußgängern	44	336	91	204	53	61
	darunter						
64	Alkoholeinfluss	–	19	4	14	2	–
65	fahrzeugbezogene Mängel	13	60	2	18	5	9
66	unfallbezogene Ursachen	49	342	42	61	13	42
67	Straßenverhältnisse	35	229	27	37	12	26
68	Witterungseinflüsse	9	43	10	5	–	7
69	Hindernisse und sonstige	5	70	5	19	1	9

**und Unfallursachen 2006 nach Verwaltungsbezirken
von Ortschaften**

Verwaltungsbezirke									Lfd. Nr.
krfr. Stadt Herne	Ennepe-Ruhr- Kreis	Hoch- sauerland- kreis	Märkischer Kreis	Kreis Olpe	Kreis Siegen- Wittgenstein	Kreis Soest	Kreis Unna	Reg.-Bez. Arnsberg	
56	65	58	91	29	72	72	113	980	41
24	99	41	99	28	51	58	107	894	42
225	310	273	605	165	259	277	451	4 771	43
5	14	10	14	8	7	13	15	144	44
123	93	84	133	34	97	208	362	1 915	45
78	144	96	206	52	91	101	160	1 669	46
25	16	18	18	2	12	19	8	349	47
536	741	580	1 166	318	589	748	1 216	10 722	48
13	9	15	36	7	9	17	23	246	49
61	67	70	139	40	64	82	155	1 091	50
36	69	74	115	38	67	63	122	952	51
35	55	40	89	25	51	62	93	875	52
52	86	60	117	32	56	76	142	1 068	53
560	735	570	1 113	298	564	773	1 209	10 441	54
37	24	22	41	17	22	41	53	461	55
34	94	53	150	38	72	75	104	964	56
74	83	85	147	38	81	140	253	1 616	57
60	54	49	78	21	58	72	121	943	58
42	34	42	54	11	23	32	90	558	59
83	85	81	99	28	33	60	182	1 232	60
5	18	12	28	11	16	18	20	237	61
57	91	62	133	34	46	50	74	951	62
41	57	41	108	20	44	32	90	842	63
2	5	2	10	2	2	4	8	55	64
5	7	11	15	3	4	9	13	101	65
12	54	45	68	16	43	64	29	489	66
6	43	26	51	11	23	39	19	320	67
2	8	14	10	2	4	13	1	76	68
4	3	5	7	3	16	12	9	93	69

9. Straßenverkehrsunfälle, beteiligte Verkehrsteilnehmer, Verunglückte
9.2 Außerhalb

Lfd. Nr.	Art des Nachweises	Nordrhein-Westfalen					
			krfr. Stadt Düsseldorf	krfr. Stadt Duisburg	krfr. Stadt Essen	krfr. Stadt Krefeld	krfr. Stadt Mönchengladbach
1	Unfälle insgesamt	25 379	217	405	206	78	196
	davon						
2	mit Getöteten	454	3	5	4	1	4
3	mit Verletzten	16 075	136	176	112	48	118
4	mit Personenschaden zusammen	16 529	139	181	116	49	122
5	schwerwiegende Unfälle mit Sachschaden (i. e. S.)	8 243	73	211	86	29	66
6	sonstige Sachschadensunfälle unter Alkoholeinwirkung	607	5	13	4	–	8
	Unfälle mit Personenschaden						
	davon auf						
7	Bundesautobahnen	3 892	87	137	88	21	47
8	Bundesstraßen	3 479	25	18	4	9	17
9	Landstraßen	5 690	18	22	22	11	49
10	Kreisstraßen	2 070	–	1	–	1	5
11	anderen Straßen	1 398	9	3	2	7	4
12	Beteiligte an Unfällen mit Personenschaden	31 149	289	391	251	104	239
	darunter						
	im Alter von ... bis ... unter Jahren						
13	18 – 21	2 832	13	27	13	5	15
14	21 – 25	3 252	22	34	17	8	24
15	65 und mehr	2 509	20	22	11	11	21
	an Unfällen mit Personenschaden beteiligte Verkehrsteilnehmer						
	Führer von						
16	Mofas, Kleinkrafträdern (Mopeds, Mokicks)	774	1	–	1	4	1
17	Motorzweirädern mit amtlichem Kennzeichen	2 081	15	17	15	5	14
18	Personenkraftwagen	22 356	221	304	186	66	183
19	Kraftomnibussen, Obussen	131	1	2	–	–	1
20	landwirtschaftlichen Zugmaschinen	148	–	–	–	2	–
21	Güterkraftfahrzeugen	3 241	39	56	41	21	24
22	übrigen Kraftfahrzeugen	148	1	1	–	–	1
23	Kraftfahrzeugen zusammen	28 879	278	380	243	98	224
24	Fahrrädern	1 621	9	8	3	5	9
25	Fußgänger	424	2	1	3	–	4
26	Sonstige	225	–	2	2	1	2
27	Verunglückte Personen insgesamt	23 906	195	257	169	63	186
	getötete Führer und Mitfahrer von						
28	Mofas, Kleinkrafträdern (Mopeds, Mokicks)	10	–	–	–	–	–
29	Motorzweirädern mit amtlichem Kennzeichen	81	1	1	3	–	–
30	Personenkraftwagen	285	2	3	–	1	4
31	Güterkraftfahrzeugen	25	–	–	–	–	–
32	Fahrrädern	45	1	–	1	–	–
33	getötete Fußgänger	40	–	1	–	–	–
34	übrige Getötete	10	–	–	–	–	–
35	Getötete insgesamt	496	4	5	4	1	4
	darunter im Alter von ... bis ... Jahren						
36	unter 6	2	–	–	–	–	–
37	6 – 15	12	–	–	–	–	–
38	18 – 21	51	–	–	–	–	–
39	21 – 25	39	–	1	–	–	1
40	65 und mehr	85	1	–	–	–	1

**und Unfallursachen 2006 nach Verwaltungsbezirken
von Ortschaften**

Verwaltungsbezirke									Lfd. Nr.
krfr. Stadt Mülheim an der Ruhr	krfr. Stadt Oberhausen	krfr. Stadt Remscheid	krfr. Stadt Solingen	krfr. Stadt Wuppertal	Kreis Kleve	Kreis Mettmann	Rhein-Kreis Neuss	Kreis Viersen	
101	132	72	50	190	748	642	760	621	1
–	2	–	–	1	20	11	7	9	2
44	73	51	31	128	508	359	501	418	3
44	75	51	31	129	528	370	508	427	4
53	53	18	19	55	206	258	237	184	5
4	4	3	–	6	14	14	15	10	6
43	73	16	7	65	35	162	146	63	7
–	2	21	1	4	186	45	84	98	8
1	–	10	20	50	184	125	157	150	9
–	–	1	3	5	73	30	69	79	10
–	–	3	–	5	50	8	52	37	11
91	177	93	56	269	970	744	982	816	12
4	13	7	6	16	101	43	66	72	13
9	28	9	5	29	88	65	82	82	14
2	2	6	7	8	116	54	83	78	15
–	–	3	–	4	43	10	23	29	16
2	7	4	5	10	52	60	49	41	17
78	141	68	38	203	672	539	705	582	18
–	–	1	–	2	5	7	4	2	19
–	–	–	–	–	7	3	2	10	20
11	25	12	7	36	75	71	75	69	21
–	3	–	–	1	9	2	7	3	22
91	176	88	50	256	863	692	865	736	23
–	–	2	1	9	85	37	91	59	24
–	–	3	4	3	14	9	20	16	25
–	1	–	1	1	8	6	6	5	26
62	114	77	34	188	791	578	737	629	27
–	–	–	–	–	–	–	–	1	28
–	–	–	–	–	2	4	1	1	29
–	2	–	–	1	13	5	6	4	30
–	–	–	–	–	–	–	–	–	31
–	–	–	–	–	1	–	1	3	32
–	–	–	–	–	3	3	–	–	33
–	–	–	–	–	2	–	–	–	34
–	2	–	–	1	21	12	8	9	35
–	–	–	–	–	–	–	–	–	36
–	–	–	–	–	2	–	–	–	37
–	–	–	–	–	2	–	–	2	38
–	–	–	–	–	1	1	–	1	39
–	–	–	–	–	4	–	4	2	40

Noch: **9. Straßenverkehrsunfälle, beteiligte Verkehrsteilnehmer, Verunglückte**
Noch: **9.2 Außerhalb**

Lfd. Nr.	Art des Nachweises	Nordrhein-Westfalen					
			krfr. Stadt Düsseldorf	krfr. Stadt Duisburg	krfr. Stadt Essen	krfr. Stadt Krefeld	krfr. Stadt Mönchengladbach
	Noch: Verunglückte Personen insgesamt						
	verletzte Führer und Mitfahrer von						
41	Mofas, Kleinkrafträdern (Mopeds, Mokicks)	788	1	–	1	4	1
42	Motorzweirädern mit amtlichem Kennzeichen	2 044	14	16	11	5	12
43	Personenkraftwagen	17 300	158	211	140	40	146
44	Güterkraftfahrzeugen	1 088	8	16	8	8	9
45	Fahrrädern	1 462	8	8	2	5	9
46	verletzte Fußgänger	339	2	–	2	–	4
47	übrige Verletzte	389	–	1	1	–	1
48	Verletzte insgesamt	23 410	191	252	165	62	182
	darunter im Alter von ... bis ... Jahren						
49	unter 6	373	4	2	4	–	5
50	6 – 15	919	5	5	–	–	2
51	18 – 21	2 621	14	28	13	9	16
52	21 – 25	2 700	23	25	17	4	20
53	65 und mehr	1 901	15	16	8	6	15
	Polizeilich festgestellte Unfallursachen bei Unfällen mit Personenschaden						
54	Fehlverhalten der Fahrzeugführer	22 315	203	296	179	77	156
	darunter						
55	Alkoholeinfluss	905	8	9	4	4	7
56	nicht angepaßte Geschwindigkeit	5 289	44	81	48	17	25
57	Nichtbeachten der Vorfahrt	2 675	21	21	4	5	27
58	Fehler beim Abbiegen	1 308	2	10	6	5	15
59	falsche Fahrbahnbenutzung	846	5	4	3	4	5
60	ungenügender Sicherheitsabstand	2 526	29	44	28	8	25
61	Fehler beim Überholen	1 344	13	25	13	1	9
62	falsches Verhalten gegenüber Fußgängern	145	1	–	2	–	–
63	Fehlverhalten bei Fußgängern	248	1	1	1	–	2
	darunter						
64	Alkoholeinfluss	32	–	–	–	–	1
65	fahrzeugbezogene Mängel	322	4	3	4	4	2
66	unfallbezogene Ursachen	2 222	16	38	19	4	9
67	Straßenverhältnisse	1 582	14	33	15	3	6
68	Witterungseinflüsse	240	2	1	–	–	2
69	Hindernisse und sonstige	400	–	4	4	1	1

**und Unfallursachen 2006 nach Verwaltungsbezirken
von Ortschaften**

Verwaltungsbezirke									Lfd. Nr.
krfr. Stadt Mülheim an der Ruhr	krfr. Stadt Oberhausen	krfr. Stadt Remscheid	krfr. Stadt Solingen	krfr. Stadt Wuppertal	Kreis Kleve	Kreis Mettmann	Rhein-Kreis Neuss	Kreis Viersen	
–	–	5	–	4	46	10	24	29	41
2	8	4	5	12	49	65	50	42	42
58	91	59	19	145	518	418	526	440	43
2	11	4	5	10	25	28	21	27	44
–	–	2	1	8	79	36	81	52	45
–	–	3	4	3	11	5	16	15	46
–	2	–	–	5	42	4	11	15	47
62	112	77	34	187	770	566	729	620	48
–	2	5	1	2	13	9	13	9	49
2	2	8	1	4	76	17	29	17	50
5	13	9	6	10	90	44	63	63	51
8	19	7	3	24	74	58	69	68	52
3	4	4	1	7	86	43	63	63	53
61	110	64	41	173	640	500	590	508	54
–	7	1	2	5	25	19	28	24	55
22	25	22	11	44	90	107	118	82	56
1	2	2	2	10	155	40	86	103	57
–	–	1	1	2	55	23	56	58	58
1	–	3	–	7	25	14	16	12	59
5	16	7	5	38	57	53	73	53	60
6	12	2	5	13	33	37	31	35	61
–	–	3	4	3	5	3	6	5	62
–	–	2	–	2	6	8	13	5	63
–	–	–	–	–	2	1	3	–	64
4	2	1	–	4	11	13	16	12	65
15	16	8	3	17	39	42	80	45	66
14	15	8	2	17	16	37	50	22	67
–	–	–	–	–	11	3	9	14	68
1	1	–	1	–	12	2	21	9	69

Noch: **9. Straßenverkehrsunfälle, beteiligte Verkehrsteilnehmer, Verunglückte**
Noch: **9.2 Außerhalb**

Lfd. Nr.	Art des Nachweises						
		Kreis Wesel	Reg.-Bez. Düsseldorf	krfr. Stadt Aachen	krfr. Stadt Bonn	krfr. Stadt Köln	krfr. Stadt Leverkusen
1	Unfälle insgesamt	929	5 347	233	221	849	147
	davon						
2	mit Getöteten	17	84	3	1	7	1
3	mit Verletzten	605	3 308	149	137	527	89
4	mit Personenschaden zusammen	622	3 392	152	138	534	90
5	schwerwiegende Unfälle mit Sachschaden (i. e. S.)	274	1 822	77	76	296	52
6	sonstige Sachschadensunfälle unter Alkoholeinwirkung	33	133	4	7	19	5
	Unfälle mit Personenschaden						
	davon auf						
7	Bundesautobahnen	109	1 099	73	72	347	83
8	Bundesstraßen	130	644	18	31	46	1
9	Landstraßen	275	1 094	45	26	44	5
10	Kreisstraßen	47	314	5	4	15	–
11	anderen Straßen	61	241	11	5	82	1
12	Beteiligte an Unfällen mit Personenschaden	1 192	6 664	312	292	1 169	210
	darunter						
	im Alter von ... bis ... unter Jahren						
13	18 – 21	106	507	28	23	59	6
14	21 – 25	117	619	38	28	110	17
15	65 und mehr	113	554	20	19	74	6
	an Unfällen mit Personenschaden beteiligte Verkehrsteilnehmer						
	Führer von						
16	Mofas, Kleinkrafträdern (Mopeds, Mokicks)	52	171	9	3	5	1
17	Motorzweirädern mit amtlichem Kennzeichen	58	354	21	12	43	9
18	Personenkraftwagen	809	4 795	231	233	898	146
19	Kraftomnibussen, Obussen	3	28	–	1	1	2
20	landwirtschaftlichen Zugmaschinen	7	31	–	–	–	1
21	Güterkraftfahrzeugen	119	681	37	20	178	47
22	übrigen Kraftfahrzeugen	1	29	1	2	5	2
23	Kraftfahrzeugen zusammen	1 049	6 089	299	271	1 130	208
24	Fahrrädern	118	436	7	16	30	1
25	Fußgänger	18	97	2	5	5	–
26	Sonstige	7	42	4	–	4	1
27	Verunglückte Personen insgesamt	876	4 956	225	217	776	133
	getötete Führer und Mitfahrer von						
28	Mofas, Kleinkrafträdern (Mopeds, Mokicks)	1	2	–	–	–	–
29	Motorzweirädern mit amtlichem Kennzeichen	3	16	1	–	4	1
30	Personenkraftwagen	11	52	4	1	3	–
31	Güterkraftfahrzeugen	–	–	–	–	1	–
32	Fahrrädern	2	9	–	–	–	–
33	getötete Fußgänger	1	8	–	–	–	–
34	übrige Getötete	–	2	–	–	–	–
35	Getötete insgesamt	18	89	5	1	8	1
	darunter im Alter von ... bis ... Jahren						
36	unter 6	–	–	–	–	–	–
37	6 – 15	–	2	–	–	–	–
38	18 – 21	2	6	1	1	–	–
39	21 – 25	–	5	1	–	–	–
40	65 und mehr	3	15	–	–	–	–

**und Unfallursachen 2006 nach Verwaltungsbezirken
von Ortschaften**

Verwaltungsbezirke									Lfd. Nr.
Kreis Aachen	Kreis Düren	Rhein-Erft- Kreis	Kreis Euskirchen	Kreis Heinsberg	Oberbergischer Kreis	Rheinisch- Bergischer Kreis	Rhein-Sieg Kreis	Reg.-Bez. Köln	
348	593	820	613	458	713	395	1 212	6 602	1
8	10	11	16	10	9	5	18	99	2
242	402	541	403	319	465	239	783	4 296	3
250	412	552	419	329	474	244	801	4 395	4
92	170	240	177	123	227	138	379	2 047	5
6	11	28	17	6	12	13	32	160	6
24	48	158	48	38	43	74	157	1 165	7
59	95	128	145	62	101	24	176	886	8
128	195	178	149	149	240	110	329	1 598	9
20	47	61	46	47	59	26	79	409	10
19	27	27	31	33	31	10	60	337	11
464	720	1 074	702	607	808	455	1 452	8 265	12
42	74	82	83	71	94	48	147	757	13
62	78	104	74	61	109	48	135	864	14
29	60	87	65	54	38	33	136	621	15
13	29	26	26	17	22	10	43	204	16
55	72	62	76	38	84	54	98	624	17
309	483	754	490	444	587	316	1 066	5 957	18
4	4	4	2	3	7	1	6	35	19
2	8	2	4	5	5	2	2	31	20
46	63	140	53	42	57	32	125	840	21
2	8	4	6	-	7	2	4	43	22
431	667	992	657	549	769	417	1 344	7 734	23
24	37	57	27	40	24	30	75	368	24
4	10	15	10	14	12	6	20	103	25
5	6	10	8	4	3	2	13	60	26
365	594	809	593	499	694	343	1 113	6 361	27
-	-	-	1	-	-	-	-	1	28
1	1	1	7	2	2	2	-	22	29
7	8	7	8	5	7	2	18	70	30
-	-	1	-	-	-	1	2	5	31
1	-	1	-	2	-	1	-	5	32
-	-	-	1	1	1	-	1	4	33
-	1	3	-	-	-	-	-	4	34
9	10	13	17	10	10	6	21	111	35
-	-	-	-	1	-	-	-	1	36
-	-	1	1	1	-	1	1	5	37
-	-	2	2	1	-	1	3	11	38
1	2	1	2	1	-	-	2	10	39
1	1	3	1	3	1	1	3	14	40

Noch: **9. Straßenverkehrsunfälle, beteiligte Verkehrsteilnehmer, Verunglückte**
Noch: **9.2 Außerhalb**

Lfd. Nr.	Art des Nachweises						
		Kreis Wesel	Reg.-Bez. Düsseldorf	krfr. Stadt Aachen	krfr. Stadt Bonn	krfr. Stadt Köln	krfr. Stadt Leverkusen
	Noch: Verunglückte Personen insgesamt						
	verletzte Führer und Mitfahrer von						
41	Mofas, Kleinkrafträdern (Mopeds, Mokicks)	50	175	9	2	6	1
42	Motorzweirädern mit amtlichem Kennzeichen	54	349	20	11	42	7
43	Personenkraftwagen	580	3 549	174	178	625	107
44	Güterkraftfahrzeugen	45	227	8	3	60	11
45	Fahrrädern	108	399	6	15	28	1
46	verletzte Fußgänger	16	81	2	5	5	–
47	übrige Verletzte	5	87	1	2	2	5
48	Verletzte insgesamt	858	4 867	220	216	768	132
	darunter im Alter von ... bis ... Jahren						
49	unter 6	16	85	5	5	8	1
50	6 – 15	49	217	8	7	30	5
51	18 – 21	91	474	21	14	48	6
52	21 – 25	83	502	30	15	92	11
53	65 und mehr	86	420	10	20	53	4
	Polizeilich festgestellte Unfallursachen bei Unfällen mit Personenschaden						
54	Fehlverhalten der Fahrzeugführer	901	4 499	229	217	883	147
	darunter						
55	Alkoholeinfluss	28	171	9	9	13	1
56	nicht angepaßte Geschwindigkeit	157	893	38	30	145	25
57	Nichtbeachten der Vorfahrt	142	621	12	16	51	4
58	Fehler beim Abbiegen	78	312	13	9	25	1
59	falsche Fahrbahnbenutzung	43	142	7	5	14	1
60	ungenügender Sicherheitsabstand	74	515	46	61	198	35
61	Fehler beim Überholen	53	288	8	6	39	3
62	falsches Verhalten gegenüber Fußgängern	4	36	1	3	1	–
63	Fehlverhalten bei Fußgängern	10	51	–	3	6	–
	darunter						
64	Alkoholeinfluss	2	9	–	–	2	–
65	fahrzeugbezogene Mängel	12	92	2	4	14	5
66	unfallbezogene Ursachen	54	405	22	10	63	7
67	Straßenverhältnisse	40	292	16	6	53	5
68	Witterungseinflüsse	6	48	1	1	6	1
69	Hindernisse und sonstige	8	65	5	3	4	1

**und Unfallursachen 2006 nach Verwaltungsbezirken
von Ortschaften**

Verwaltungsbezirke									Lfd. Nr.
Kreis Aachen	Kreis Düren	Rhein-Erft- Kreis	Kreis Euskirchen	Kreis Heinsberg	Oberbergischer Kreis	Rheinisch- Bergischer Kreis	Rhein-Sieg Kreis	Reg.-Bez. Köln	
18	29	25	26	17	22	10	46	211	41
56	69	69	71	38	87	54	103	627	42
233	403	561	411	376	512	221	805	4 606	43
13	22	46	24	9	22	10	47	275	44
22	36	55	24	35	23	28	70	343	45
3	6	12	8	10	9	6	14	80	46
11	19	28	12	4	9	8	7	108	47
356	584	796	576	489	684	337	1 092	6 250	48
12	10	9	7	8	13	7	13	98	49
11	15	42	15	27	26	12	46	244	50
34	64	82	82	77	80	47	125	680	51
47	70	90	64	48	88	46	108	709	52
24	49	59	50	43	29	24	104	469	53
302	498	848	590	498	595	341	1 090	6 238	54
12	23	28	21	16	23	12	46	213	55
52	129	131	168	126	208	99	264	1 415	56
29	79	89	65	79	54	36	121	635	57
25	22	38	31	36	33	19	78	330	58
5	20	19	21	15	32	16	51	206	59
41	37	116	59	36	33	25	132	819	60
20	26	33	34	33	41	18	64	325	61
-	2	4	4	2	3	3	7	30	62
2	3	9	5	7	7	2	15	59	63
-	-	-	-	1	1	-	-	4	64
1	9	15	6	11	6	4	20	97	65
20	34	73	65	23	94	34	110	555	66
18	22	49	46	10	72	29	82	408	67
1	4	9	7	5	9	1	9	54	68
1	8	15	12	8	13	4	19	93	69

Noch: **9. Straßenverkehrsunfälle, beteiligte Verkehrsteilnehmer, Verunglückte**
Noch: **9.2 Außerhalb**

Lfd. Nr.	Art des Nachweises						
		krfr. Stadt Bottrop	krfr. Stadt Gelsenkirchen	krfr. Stadt Münster	Kreis Borken	Kreis Coesfeld	Kreis Recklinghausen
1	Unfälle insgesamt	122	230	217	757	570	798
	davon						
2	mit Getöteten	3	1	6	21	12	17
3	mit Verletzten	87	144	144	499	388	512
4	mit Personenschaden zusammen	90	145	150	520	400	529
5	schwerwiegende Unfälle mit Sachschaden (i. e. S.)	32	82	60	224	161	250
6	sonstige Sachschadensunfälle unter Alkoholeinwirkung	–	3	7	13	9	19
	Unfälle mit Personenschaden						
	davon auf						
7	Bundesautobahnen	29	40	38	39	43	142
8	Bundesstraßen	25	13	32	111	109	110
9	Landstraßen	27	49	38	177	125	168
10	Kreisstraßen	9	30	23	111	88	80
11	anderen Straßen	–	13	19	82	35	29
12	Beteiligte an Unfällen mit Personenschaden	210	289	299	917	692	1 015
	darunter						
	im Alter von ... bis ... unter Jahren						
13	18 – 21	16	26	12	94	70	79
14	21 – 25	20	33	37	102	76	97
15	65 und mehr	21	19	32	85	58	81
	an Unfällen mit Personenschaden beteiligte Verkehrsteilnehmer						
	Führer von						
16	Mofas, Kleinkrafträdern (Mopeds, Mokicks)	2	12	4	49	14	24
17	Motorzweirädern mit amtlichem Kennzeichen	11	21	7	43	61	67
18	Personenkraftwagen	161	217	227	644	466	724
19	Kraftomnibussen, Obussen	1	3	1	4	2	7
20	landwirtschaftlichen Zugmaschinen	–	–	1	7	9	2
21	Güterkraftfahrzeugen	18	19	34	81	55	96
22	übrigen Kraftfahrzeugen	1	1	4	2	3	2
23	Kraftfahrzeugen zusammen	194	273	278	830	610	922
24	Fahrrädern	10	8	17	63	60	70
25	Fußgänger	6	6	2	16	11	17
26	Sonstige	–	2	2	8	11	6
27	Verunglückte Personen insgesamt	132	215	213	752	601	771
	getötete Führer und Mitfahrer von						
28	Mofas, Kleinkrafträdern (Mopeds, Mokicks)	–	–	–	1	–	1
29	Motorzweirädern mit amtlichem Kennzeichen	–	1	–	3	4	2
30	Personenkraftwagen	1	–	4	11	4	14
31	Güterkraftfahrzeugen	–	–	2	–	1	1
32	Fahrrädern	–	–	–	6	1	3
33	getötete Fußgänger	2	–	1	1	2	–
34	übrige Getötete	–	–	–	–	–	–
35	Getötete insgesamt	3	1	7	22	12	21
	darunter im Alter von ... bis ... Jahren						
36	unter 6	–	–	–	–	–	–
37	6 – 15	–	–	1	–	–	1
38	18 – 21	–	–	–	2	1	4
39	21 – 25	–	–	–	–	2	2
40	65 und mehr	1	–	2	10	1	5

**und Unfallursachen 2006 nach Verwaltungsbezirken
von Ortschaften**

Verwaltungsbezirke									Lfd. Nr.
Kreis Steinfurt	Kreis Warendorf	Reg.-Bez. Münster	krfr. Stadt Bielefeld	Kreis Gütersloh	Kreis Herford	Kreis Höxter	Kreis Lippe	Kreis Minden- Lübbecke	
902	661	4 257	348	800	445	334	561	588	1
25	19	104	9	20	5	10	5	13	2
590	437	2 801	200	494	258	235	370	369	3
615	456	2 905	209	514	263	245	375	382	4
267	187	1 263	127	261	174	82	175	195	5
20	18	89	12	25	8	7	11	11	6
67	48	446	36	53	37	8	8	35	7
95	109	604	47	120	40	83	108	99	8
230	169	983	89	168	123	84	188	123	9
139	79	559	25	90	38	52	56	67	10
84	51	313	12	83	25	18	15	58	11
1 076	814	5 312	411	981	494	409	663	717	12
118	93	508	38	78	55	63	87	76	13
115	84	564	38	110	47	44	85	73	14
98	78	472	40	92	45	38	69	79	15
25	19	149	8	24	12	14	21	24	16
84	43	337	20	45	31	40	46	27	17
722	575	3 736	298	706	355	289	496	518	18
4	4	26	6	2	–	3	5	2	19
10	4	33	–	3	4	2	2	4	20
113	99	515	49	85	50	39	50	86	21
4	6	23	–	2	4	3	1	4	22
962	750	4 819	381	867	456	390	621	665	23
85	50	363	19	91	25	12	27	37	24
16	8	82	8	12	10	5	14	10	25
13	6	48	3	11	3	2	1	5	26
855	668	4 207	293	719	386	371	510	603	27
–	–	2	1	1	–	1	–	–	28
3	3	16	–	1	1	1	–	1	29
11	12	57	4	13	1	7	3	12	30
1	3	8	3	1	–	–	1	1	31
5	4	19	–	3	1	1	–	1	32
4	–	10	1	3	3	1	1	1	33
2	–	2	–	–	–	–	–	–	34
26	22	114	9	22	6	11	5	16	35
–	–	–	–	–	–	–	–	–	36
–	1	3	–	1	–	–	–	–	37
1	1	9	1	1	1	3	1	3	38
3	2	9	–	2	–	–	1	3	39
7	4	30	4	2	3	2	–	3	40

Noch: **9. Straßenverkehrsunfälle, beteiligte Verkehrsteilnehmer, Verunglückte**
Noch: **9.2 Außerhalb**

Lfd. Nr.	Art des Nachweises						
		krfr. Stadt Bottrop	krfr. Stadt Gelsenkirchen	krfr. Stadt Münster	Kreis Borken	Kreis Coesfeld	Kreis Recklinghausen
	Noch: Verunglückte Personen insgesamt						
	verletzte Führer und Mitfahrer von						
41	Mofas, Kleinkrafträdern (Mopeds, Mokicks)	2	12	4	53	13	23
42	Motorzweirädern mit amtlichem Kennzeichen	9	20	7	41	59	67
43	Personenkraftwagen	100	163	157	520	395	547
44	Güterkraftfahrzeugen	4	3	12	43	22	34
45	Fahrrädern	9	8	17	51	55	58
46	verletzte Fußgänger	4	6	1	14	8	15
47	übrige Verletzte	1	2	8	8	37	6
48	Verletzte insgesamt	129	214	206	730	589	750
	darunter im Alter von ... bis ... Jahren						
49	unter 6	4	4	2	9	5	12
50	6 – 15	9	8	7	31	35	31
51	18 – 21	11	23	13	97	80	59
52	21 – 25	15	21	24	86	71	86
53	65 und mehr	14	16	21	55	47	62
	Polizeilich festgestellte Unfallursachen bei Unfällen mit Personenschaden						
54	Fehlverhalten der Fahrzeugführer	106	226	220	633	532	704
	darunter						
55	Alkoholeinfluss	3	9	14	19	24	41
56	nicht angepaßte Geschwindigkeit	13	68	45	99	168	107
57	Nichtbeachten der Vorfahrt	12	15	30	135	75	81
58	Fehler beim Abbiegen	8	14	8	56	38	58
59	falsche Fahrbahnbenutzung	1	7	9	28	23	21
60	ungenügender Sicherheitsabstand	24	41	45	53	36	96
61	Fehler beim Überholen	6	12	5	35	36	42
62	falsches Verhalten gegenüber Fußgängern	1	2	–	2	5	11
63	Fehlverhalten bei Fußgängern	2	2	1	12	9	9
	darunter						
64	Alkoholeinfluss	–	–	–	3	2	2
65	fahrzeugbezogene Mängel	4	3	4	3	6	12
66	unfallbezogene Ursachen	9	15	7	55	57	46
67	Straßenverhältnisse	5	12	3	33	34	27
68	Witterungseinflüsse	2	1	–	10	8	6
69	Hindernisse und sonstige	2	2	4	12	15	13

**und Unfallursachen 2006 nach Verwaltungsbezirken
von Ortschaften**

Verwaltungsbezirke									Lfd. Nr.
Kreis Steinfurt	Kreis Warendorf	Reg.-Bez. Münster	krfr. Stadt Bielefeld	Kreis Gütersloh	Kreis Herford	Kreis Höxter	Kreis Lippe	Kreis Minden- Lübbecke	
25	18	150	7	24	11	13	22	23	41
81	40	324	18	40	31	40	49	26	42
587	500	2 969	217	502	290	265	382	457	43
38	29	185	11	32	17	15	11	34	44
71	42	311	17	80	21	11	25	36	45
12	8	68	7	8	5	4	12	9	46
15	9	86	7	11	5	12	4	2	47
829	646	4 093	284	697	380	360	505	587	48
8	9	53	1	7	10	7	8	17	49
26	22	169	11	25	14	18	20	29	50
100	80	463	29	77	50	68	73	74	51
90	83	476	34	80	36	42	83	62	52
87	66	368	27	63	25	29	49	52	53
816	600	3 837	276	668	340	316	460	541	54
29	26	165	14	34	16	8	31	36	55
194	155	849	65	143	105	115	101	100	56
121	83	552	31	94	55	34	58	121	57
48	33	263	27	38	28	22	24	36	58
41	40	170	18	35	14	28	25	32	59
52	61	408	24	52	38	20	43	32	60
56	35	227	23	44	17	19	32	34	61
6	3	30	4	3	1	2	3	3	62
12	3	50	5	8	7	5	6	7	63
2	-	9	-	2	-	1	-	1	64
5	8	45	2	5	2	2	3	4	65
59	71	319	40	69	42	33	46	44	66
39	41	194	34	43	32	25	33	26	67
5	10	42	1	15	3	-	5	4	68
15	20	83	5	11	7	8	8	14	69

Noch: **9. Straßenverkehrsunfälle, beteiligte Verkehrsteilnehmer, Verunglückte**
Noch: **9.2 Außerhalb**

Lfd. Nr.	Art des Nachweises						
		Kreis Paderborn	Reg.-Bez. Detmold	krfr. Stadt Bochum	krfr. Stadt Dortmund	krfr. Stadt Hagen	krfr. Stadt Hamm
1	Unfälle insgesamt	841	3 917	279	439	240	171
	davon						
2	mit Getöteten	20	82	2	5	3	2
3	mit Verletzten	511	2 437	170	246	145	107
4	mit Personenschaden zusammen	531	2 519	172	251	148	109
5	schwerwiegende Unfälle mit Sachschaden (i. e. S.)	292	1 306	90	170	89	58
6	sonstige Sachschadensunfälle unter Alkoholeinwirkung	18	92	17	18	3	4
	Unfälle mit Personenschaden						
	davon auf						
7	Bundesautobahnen	69	246	109	83	93	44
8	Bundesstraßen	91	588	7	65	21	10
9	Landstraßen	205	980	31	63	24	32
10	Kreisstraßen	90	418	13	10		15
11	anderen Straßen	76	287	12	30	10	8
12	Beteiligte an Unfällen mit Personenschaden	925	4 600	365	489	321	228
	darunter						
	im Alter von ... bis ... unter Jahren						
13	18 – 21	96	493	16	41	13	16
14	21 – 25	129	526	42	50	38	20
15	65 und mehr	54	417	16	23	21	14
	an Unfällen mit Personenschaden beteiligte Verkehrsteilnehmer						
	Führer von						
16	Mofas, Kleinkrafträdern (Mopeds, Mokicks)	28	131	3	1	3	5
17	Motorzweirädern mit amtlichem Kennzeichen	36	245	15	40	12	16
18	Personenkraftwagen	693	3 355	291	342	257	141
19	Kraftomnibussen, Obussen	5	23	–	1	2	1
20	landwirtschaftlichen Zugmaschinen	10	25	–	2	–	–
21	Güterkraftfahrzeugen	66	425	42	79	38	56
22	übrigen Kraftfahrzeugen	8	22	2	4	1	–
23	Kraftfahrzeugen zusammen	846	4 226	353	469	313	219
24	Fahrrädern	63	274	7	9	4	2
25	Fußgänger	10	69	3	8	2	4
26	Sonstige	6	31	2	3	2	3
27	Verunglückte Personen insgesamt	758	3 640	240	360	199	156
	getötete Führer und Mitfahrer von						
28	Mofas, Kleinkrafträdern (Mopeds, Mokicks)	1	4	–	–	–	–
29	Motorzweirädern mit amtlichem Kennzeichen	3	7	–	–	–	–
30	Personenkraftwagen	13	53	1	3	2	1
31	Güterkraftfahrzeugen	–	6	1	1	–	–
32	Fahrrädern	1	7	–	–	1	–
33	getötete Fußgänger	1	11	–	1	–	1
34	übrige Getötete	2	2	–	–	–	–
35	Getötete insgesamt	21	90	2	5	3	2
	darunter im Alter von ... bis ... Jahren						
36	unter 6	1	1	–	–	–	–
37	6 – 15	–	1	–	–	–	–
38	18 – 21	3	13	–	–	–	1
39	21 – 25	2	8	–	–	1	–
40	65 und mehr	1	15	–	–	–	–

**und Unfallursachen 2006 nach Verwaltungsbezirken
von Ortschaften**

krfr. Stadt Herne	Verwaltungsbezirke								Lfd. Nr.
	Ennepe-Ruhr- Kreis	Hoch- sauerland- kreis	Märkischer Kreis	Kreis Olpe	Kreis Siegen- Wittgenstein	Kreis Soest	Kreis Unna	Reg.-Bez. Arnsberg	
61	484	582	687	388	407	672	846	5 256	1
–	7	15	9	2	9	19	12	85	2
29	301	368	423	235	236	437	536	3 233	3
29	308	383	432	237	245	456	548	3 318	4
32	169	192	241	141	152	198	273	1 805	5
–	7	7	14	10	10	18	25	133	6
27	100	26	68	37	45	86	218	936	7
2	55	125	109	48	66	127	122	757	8
–	98	150	182	99	108	132	116	1 035	9
–	28	59	47	29	23	86	60	370	10
–	27	23	26	24	3	25	32	220	11
71	592	637	775	430	426	812	1 162	6 308	12
6	47	81	77	60	51	74	85	567	13
10	56	67	97	40	53	95	111	679	14
4	49	52	59	33	33	72	69	445	15
–	11	12	17	10	12	24	21	119	16
5	54	89	86	51	42	51	60	521	17
49	412	426	565	298	311	601	820	4 513	18
–	2	1	4	1	2	1	4	19	19
–	2	5	6	4	2	5	2	28	20
16	62	69	60	43	41	77	197	780	21
–	2	4	3	4	2	5	4	31	22
70	545	606	741	411	412	764	1 108	6 011	23
–	29	21	19	9	7	37	36	180	24
–	10	6	11	6	5	7	11	73	25
1	8	4	4	4	2	4	7	44	26
37	438	546	604	328	347	666	821	4 742	27
–	–	–	–	1	–	–	–	1	28
–	1	5	3	–	4	4	3	20	29
–	6	10	4	1	4	12	9	53	30
–	4	–	–	–	–	–	–	6	31
–	–	–	1	–	–	2	1	5	32
–	–	1	1	–	2	1	–	7	33
–	–	–	–	–	–	–	–	–	34
–	11	16	9	2	10	19	13	92	35
–	–	–	–	–	–	–	–	–	36
–	–	–	–	–	–	1	–	1	37
–	1	2	3	–	2	1	2	12	38
–	–	1	1	–	1	2	1	7	39
–	–	2	3	–	–	4	2	11	40

Noch: **9. Straßenverkehrsunfälle, beteiligte Verkehrsteilnehmer, Verunglückte**
Noch: **9.2 Außerhalb**

Lfd. Nr.	Art des Nachweises						
		Kreis Paderborn	Reg.-Bez. Detmold	krfr. Stadt Bochum	krfr. Stadt Dortmund	krfr. Stadt Hagen	krfr. Stadt Hamm
	Noch: Verunglückte Personen insgesamt						
	verletzte Führer und Mitfahrer von						
41	Mofas, Kleinkrafträdern (Mopeds, Mokicks)	27	127	3	1	4	5
42	Motorzweirädern mit amtlichem Kennzeichen	33	237	16	40	13	17
43	Personenkraftwagen	576	2 689	196	266	155	109
44	Güterkraftfahrzeugen	24	144	12	28	12	19
45	Fahrrädern	60	250	7	9	3	2
46	verletzte Fußgänger	7	52	2	6	2	2
47	übrige Verletzte	10	51	2	5	7	-
48	Verletzte insgesamt	737	3 550	238	355	196	154
	darunter im Alter von ... bis ... Jahren						
49	unter 6	16	66	1	6	1	1
50	6 – 15	19	136	3	12	8	3
51	18 – 21	99	470	17	38	15	16
52	21 – 25	115	452	41	52	25	12
53	65 und mehr	44	289	9	18	17	10
	Polizeilich festgestellte Unfallursachen bei Unfällen mit Personenschaden						
54	Fehlverhalten der Fahrzeugführer	646	3 247	298	373	250	150
	darunter						
55	Alkoholeinfluss	46	185	7	15	7	8
56	nicht angepaßte Geschwindigkeit	183	812	90	105	55	33
57	Nichtbeachten der Vorfahrt	76	469	6	22	13	14
58	Fehler beim Abbiegen	45	220	5	13	2	4
59	falsche Fahrbahnbenutzung	19	171	3	7	5	8
60	ungenügender Sicherheitsabstand	28	237	63	57	46	30
61	Fehler beim Überholen	44	213	6	21	16	8
62	falsches Verhalten gegenüber Fußgängern	1	17	-	3	1	1
63	Fehlverhalten bei Fußgängern	7	45	3	6	1	2
	darunter						
64	Alkoholeinfluss	1	5	1	1	-	-
65	fahrzeugbezogene Mängel	8	26	3	7	5	3
66	unfallbezogene Ursachen	84	358	18	37	14	15
67	Straßenverhältnisse	63	256	15	29	11	10
68	Witterungseinflüsse	5	33	1	3	1	-
69	Hindernisse und sonstige	16	69	2	5	2	5

**und Unfallursachen 2006 nach Verwaltungsbezirken
von Ortschaften**

Verwaltungsbezirke									Lfd. Nr.
krfr. Stadt Herne	Ennepe-Ruhr- Kreis	Hoch- sauerland- kreis	Märkischer Kreis	Kreis Olpe	Kreis Siegen- Wittgenstein	Kreis Soest	Kreis Unna	Reg.-Bez. Arnsberg	
–	13	14	18	8	13	25	21	125	41
3	55	84	86	51	38	48	56	507	42
30	295	372	436	233	264	507	624	3 487	43
3	26	28	21	14	9	27	58	257	44
–	24	19	16	9	7	30	33	159	45
–	10	4	10	5	3	4	10	58	46
1	4	9	8	6	3	6	6	57	47
37	427	530	595	326	337	647	808	4 650	48
–	7	13	14	4	6	7	11	71	49
–	11	13	19	14	7	27	36	153	50
4	43	84	66	51	43	80	77	534	51
6	47	62	71	24	48	81	92	561	52
4	32	31	59	25	28	54	68	355	53
38	427	469	557	295	336	571	730	4 494	54
–	15	21	20	12	16	26	24	171	55
13	103	174	197	100	114	162	174	1 320	56
3	49	49	45	17	26	84	70	398	57
–	21	24	25	11	9	34	35	183	58
–	11	24	30	13	12	27	17	157	59
10	38	18	34	20	19	54	158	547	60
2	29	25	30	31	38	40	45	291	61
–	4	5	4	2	2	4	6	32	62
–	8	3	8	4	1	2	5	43	63
–	1	–	–	1	–	–	1	5	64
2	2	6	11	3	5	4	11	62	65
3	56	134	75	45	52	82	54	585	66
3	39	102	52	36	39	57	39	432	67
–	7	18	8	4	4	12	5	63	68
–	10	14	15	5	9	13	10	90	69

9. Straßenverkehrsunfälle, beteiligte Verkehrsteilnehmer, Verunglückte
9.3 Innerhalb und außerhalb

Lfd. Nr.	Art des Nachweises	Nordrhein-Westfalen					
			krfr. Stadt Düsseldorf	krfr. Stadt Duisburg	krfr. Stadt Essen	krfr. Stadt Krefeld	krfr. Stadt Mönchengladbach
1	Unfälle insgesamt	91 081	3 353	2 224	2 739	1 201	1 412
	davon						
2	mit Getöteten	687	12	11	17	4	6
3	mit Verletzten	64 610	2 550	1 569	1 940	885	1 028
4	mit Personenschaden zusammen	65 297	2 562	1 580	1 957	889	1 034
5	schwerwiegende Unfälle mit Sachschaden (i. e. S.)	21 841	675	534	671	254	321
6	sonstige Sachschadensunfälle unter Alkoholeinwirkung	3 943	116	110	111	58	57
	Unfälle mit Personenschaden						
	davon auf						
7	Bundesautobahnen	3 892	87	137	88	21	47
8	Bundesstraßen	11 133	424	178	251	150	174
9	Landstraßen	17 549	624	394	646	138	253
10	Kreisstraßen	6 649	73	273	273	34	119
11	anderen Straßen	26 074	1 354	598	699	546	441
12	Beteiligte an Unfällen mit Personenschaden	129 004	5 293	3 196	4 016	1 769	2 108
	darunter						
	im Alter von ... bis ... unter Jahren						
13	18 – 21	9 808	234	215	266	125	137
14	21 – 25	10 640	356	269	325	116	169
15	65 und mehr	12 735	513	343	334	221	219
	an Unfällen mit Personenschaden beteiligte Verkehrsteilnehmer						
	Führer von						
16	Mofas, Kleinkrafträdern (Mopeds, Mokicks)	5 636	152	163	155	72	115
17	Motorzweirädern mit amtlichem Kennzeichen	6 342	217	164	194	60	78
18	Personenkraftwagen	79 306	3 238	1 928	2 592	1 001	1 287
19	Kraftomnibussen, Obussen	1 341	53	22	58	11	41
20	landwirtschaftlichen Zugmaschinen	253	1	–	1	3	1
21	Güterkraftfahrzeugen	7 249	283	169	190	88	101
22	übrigen Kraftfahrzeugen	543	15	14	23	5	9
23	Kraftfahrzeugen zusammen	100 670	3 959	2 460	3 213	1 240	1 632
24	Fahrrädern	17 750	730	462	266	377	266
25	Fußgänger	9 268	523	250	476	133	198
26	Sonstige	1 316	81	24	61	19	12
27	Verunglückte Personen insgesamt	82 410	3 101	1 900	2 448	1 026	1 253
	getötete Führer und Mitfahrer von						
28	Mofas, Kleinkrafträdern (Mopeds, Mokicks)	24	2	–	1	–	–
29	Motorzweirädern mit amtlichem Kennzeichen	124	3	1	5	1	–
30	Personenkraftwagen	328	2	6	2	1	4
31	Güterkraftfahrzeugen	25	–	–	–	–	–
32	Fahrrädern	86	1	3	2	1	1
33	getötete Fußgänger	131	4	2	7	1	1
34	übrige Getötete	14	1	–	–	–	–
35	Getötete insgesamt	732	13	12	17	4	6
	darunter im Alter von ... bis ... Jahren						
36	unter 6	5	–	–	–	–	–
37	6 – 15	19	–	–	1	–	–
38	18 – 21	67	1	2	1	–	–
39	21 – 25	54	–	2	–	–	1
40	65 und mehr	175	4	3	4	2	3

**und Unfallursachen 2006 nach Verwaltungsbezirken
von Ortschaften**

Verwaltungsbezirke									Lfd. Nr.
krfr. Stadt Mülheim an der Ruhr	krfr. Stadt Oberhausen	krfr. Stadt Remscheid	krfr. Stadt Solingen	krfr. Stadt Wuppertal	Kreis Kleve	Kreis Mettmann	Rhein-Kreis Neuss	Kreis Viersen	
731	933	479	680	1 519	1 612	2 261	2 107	1 545	1
2	5	4	3	5	23	15	13	10	2
548	666	333	455	1 078	1 169	1 604	1 540	1 078	3
550	671	337	458	1 083	1 192	1 619	1 553	1 088	4
144	209	115	190	352	376	548	459	388	5
37	53	27	32	84	44	94	95	69	6
43	73	16	7	65	35	162	146	63	7
92	128	98	82	214	312	283	162	163	8
160	188	84	150	300	303	455	442	294	9
51	109	3	38	98	126	114	170	134	10
204	173	136	181	406	416	605	633	434	11
1 103	1 393	663	945	2 243	2 262	3 248	3 068	2 131	12
73	98	49	62	141	188	212	184	168	13
95	132	48	72	150	179	237	222	150	14
114	108	67	92	211	240	376	345	251	15
48	70	30	43	77	138	112	129	109	16
43	58	42	59	111	104	180	141	96	17
711	896	442	626	1 478	1 305	1 990	1 851	1 275	18
17	25	15	14	52	12	52	32	21	19
-	-	1	-	1	8	3	4	12	20
44	66	34	47	125	130	193	157	126	21
3	7	1	2	8	19	14	11	6	22
866	1 122	565	791	1 852	1 716	2 544	2 325	1 645	23
109	152	33	52	98	424	431	530	357	24
112	111	60	95	271	97	244	194	114	25
16	8	5	7	22	25	29	19	15	26
673	841	434	540	1 334	1 569	2 042	1 989	1 382	27
1	-	-	-	1	-	-	-	1	28
-	1	-	-	-	2	5	4	1	29
-	2	2	1	2	13	7	6	4	30
-	-	-	-	-	-	-	-	-	31
1	-	1	-	-	2	-	2	3	32
-	2	1	2	2	5	4	2	-	33
-	-	-	-	-	2	-	-	1	34
2	5	4	3	5	24	16	14	10	35
-	-	-	-	-	-	-	-	-	36
-	-	-	-	-	2	-	-	-	37
-	-	-	-	-	2	-	-	2	38
-	1	1	-	-	1	1	-	1	39
-	2	3	3	2	5	-	7	2	40

Noch: 9. Straßenverkehrsunfälle, beteiligte Verkehrsteilnehmer, Verunglückte
Noch: 9.3 Innerhalb und außerhalb

Lfd. Nr.	Art des Nachweises	Nordrhein-Westfalen					
			krfr. Stadt Düsseldorf	krfr. Stadt Duisburg	krfr. Stadt Essen	krfr. Stadt Krefeld	krfr. Stadt Mönchengladbach
	Noch: Verunglückte Personen insgesamt						
	verletzte Führer und Mitfahrer von						
41	Mofas, Kleinkrafträdern (Mopeds, Mokicks)	5 613	149	161	159	73	118
42	Motorzweirädern mit amtlichem Kennzeichen	6 243	208	164	189	54	76
43	Personenkraftwagen	41 063	1 433	834	1 255	391	554
44	Güterkraftfahrzeugen	1 802	56	32	46	17	22
45	Fahrrädern	16 161	644	425	254	352	244
46	verletzte Fußgänger	8 599	493	236	449	124	192
47	übrige Verletzte	2 197	105	36	79	11	41
48	Verletzte insgesamt	81 678	3 088	1 888	2 431	1 022	1 247
	darunter im Alter von ... bis ... Jahren						
49	unter 6	1 571	47	32	66	18	19
50	6 – 15	6 817	213	154	225	89	91
51	18 – 21	7 281	178	143	193	95	90
52	21 – 25	7 256	227	155	205	67	110
53	65 und mehr	8 334	331	221	239	144	156
	Polizeilich festgestellte Unfallursachen bei Unfällen mit Personenschaden						
54	Fehlverhalten der Fahrzeugführer	81 659	3 312	2 040	2 337	1 020	1 257
	darunter						
55	Alkoholeinfluss	3 303	90	78	61	47	44
56	nicht angepaßte Geschwindigkeit	10 535	352	295	205	63	63
57	Nichtbeachten der Vorfahrt	12 090	423	306	290	195	217
58	Fehler beim Abbiegen	7 101	275	243	211	119	134
59	falsche Fahrbahnbenutzung	5 121	234	159	91	57	66
60	ungenügender Sicherheitsabstand	8 168	291	261	276	71	138
61	Fehler beim Überholen	2 761	73	56	65	20	34
62	falsches Verhalten gegenüber Fußgängern	4 692	267	137	305	57	115
63	Fehlverhalten bei Fußgängern	4 909	336	163	289	71	90
	darunter						
64	Alkoholeinfluss	234	18	5	13	2	3
65	fahrzeugbezogene Mängel	915	30	25	20	13	21
66	unfallbezogene Ursachen	4 969	294	107	139	16	49
67	Straßenverhältnisse	3 461	253	86	106	8	31
68	Witterungseinflüsse	706	27	9	19	6	14
69	Hindernisse und sonstige	802	14	12	14	2	4

**und Unfallursachen 2006 nach Verwaltungsbezirken
von Ortschaften**

Verwaltungsbezirke									Lfd. Nr.
krfr. Stadt Mülheim an der Ruhr	krfr. Stadt Oberhausen	krfr. Stadt Remscheid	krfr. Stadt Solingen	krfr. Stadt Wuppertal	Kreis Kleve	Kreis Mettmann	Rhein-Kreis Neuss	Kreis Viersen	
44	69	34	45	77	144	113	130	109	41
43	58	40	61	115	98	185	137	94	42
348	421	236	263	675	746	1 008	954	665	43
6	16	8	14	28	35	44	34	39	44
98	139	30	50	93	388	396	482	325	45
108	101	58	88	255	82	231	172	110	46
24	32	24	16	86	52	49	66	30	47
671	836	430	537	1 329	1 545	2 026	1 975	1 372	48
15	19	10	9	30	26	29	38	28	49
69	74	46	46	116	190	152	173	135	50
47	62	44	40	96	148	172	141	125	51
58	96	39	44	104	125	151	154	113	52
78	76	35	43	148	172	252	236	165	53
615	874	367	527	1 186	1 433	1 952	1 893	1 270	54
24	34	9	16	49	65	79	98	48	55
123	101	71	58	136	146	184	203	132	56
75	117	38	63	122	346	248	285	262	57
48	80	24	62	69	126	160	187	132	58
42	59	8	23	34	92	100	135	69	59
40	74	38	63	208	97	74	156	91	60
16	31	10	16	28	55	73	77	50	61
60	69	41	50	159	46	113	97	49	62
51	68	30	75	202	48	103	132	44	63
1	3	2	-	5	6	7	6	1	64
12	7	5	2	9	20	26	30	24	65
160	30	18	25	55	69	65	147	79	66
154	24	18	19	51	30	51	87	37	67
4	5	-	4	2	18	8	20	31	68
2	1	-	2	2	21	6	40	11	69

Noch: 9. Straßenverkehrsunfälle, beteiligte Verkehrsteilnehmer, Verunglückte
 Noch: 9.3 Innerhalb und außerhalb

Lfd. Nr.	Art des Nachweises						
		Kreis Wesel	Reg.-Bez. Düsseldorf	krfr. Stadt Aachen	krfr. Stadt Bonn	krfr. Stadt Köln	krfr. Stadt Leverkusen
1	Unfälle insgesamt	2 474	25 270	1 553	1 862	6 028	780
	davon						
2	mit Getöteten	21	151	6	5	25	2
3	mit Verletzten	1 762	18 205	1 129	1 382	4 580	589
4	mit Personenschaden zusammen	1 783	18 356	1 135	1 387	4 605	591
5	schwerwiegende Unfälle mit Sachschaden (i. e. S.)	573	5 809	351	397	1 138	153
6	sonstige Sachschadensunfälle unter Alkoholeinwirkung	118	1 105	67	78	285	36
	Unfälle mit Personenschaden						
	davon auf						
7	Bundesautobahnen	109	1 099	73	72	347	83
8	Bundesstraßen	256	2 967	336	238	725	67
9	Landstraßen	521	4 952	223	181	338	88
10	Kreisstraßen	117	1 732	39	53	141	19
11	anderen Straßen	780	7 606	464	843	3 054	334
12	Beteiligte an Unfällen mit Personenschaden	3 488	36 926	2 332	2 830	9 481	1 198
	darunter						
	im Alter von ... bis ... unter Jahren						
13	18 – 21	288	2 440	150	169	481	75
14	21 – 25	271	2 791	220	214	742	90
15	65 und mehr	418	3 852	198	261	805	139
	an Unfällen mit Personenschaden beteiligte Verkehrsteilnehmer						
	Führer von						
16	Mofas, Kleinkrafträdern (Mopeds, Mokicks)	197	1 610	95	125	320	50
17	Motorzweirädern mit amtlichem Kennzeichen	143	1 690	101	103	390	49
18	Personenkraftwagen	2 072	22 692	1 452	1 586	5 665	712
19	Kraftomnibussen, Obussen	19	444	79	54	87	15
20	landwirtschaftlichen Zugmaschinen	8	43	3	2	1	1
21	Güterkraftfahrzeugen	199	1 952	128	110	603	79
22	übrigen Kraftfahrzeugen	10	147	6	11	38	7
23	Kraftfahrzeugen zusammen	2 648	28 578	1 864	1 991	7 104	913
24	Fahrrädern	637	4 924	244	561	1 491	202
25	Fußgänger	176	3 054	209	243	731	75
26	Sonstige	27	370	15	35	155	8
27	Verunglückte Personen insgesamt	2 207	22 739	1 464	1 685	5 766	734
	getötete Führer und Mitfahrer von						
28	Mofas, Kleinkrafträdern (Mopeds, Mokicks)	1	7	–	–	–	–
29	Motorzweirädern mit amtlichem Kennzeichen	4	27	2	–	9	2
30	Personenkraftwagen	12	64	4	1	5	–
31	Güterkraftfahrzeugen	–	–	–	–	1	–
32	Fahrrädern	3	20	–	–	4	–
33	getötete Fußgänger	2	35	2	2	7	–
34	übrige Getötete	–	4	–	2	–	–
35	Getötete insgesamt	22	157	8	5	26	2
	darunter im Alter von ... bis ... Jahren						
36	unter 6	1	1	–	–	–	–
37	6 – 15	–	3	–	–	1	–
38	18 – 21	3	11	1	1	1	–
39	21 – 25	1	9	1	–	–	–
40	65 und mehr	4	44	1	3	7	–

**und Unfallursachen 2006 nach Verwaltungsbezirken
von Ortschaften**

Verwaltungsbezirke									Lfd. Nr.
Kreis Aachen	Kreis Düren	Rhein-Erft- Kreis	Kreis Euskirchen	Kreis Heinsberg	Oberbergischer Kreis	Rheinisch- Bergischer Kreis	Rhein-Sieg Kreis	Reg.-Bez. Köln	
1 557	1 541	2 118	1 169	1 303	1 490	1 349	2 861	23 611	1
11	13	13	17	13	12	7	26	150	2
1 131	1 145	1 523	794	938	969	941	1 980	17 101	3
1 142	1 158	1 536	811	951	981	948	2 006	17 251	4
358	340	473	318	301	439	336	736	5 340	5
57	43	109	40	51	70	65	119	1 020	6
24	48	158	48	38	43	74	157	1 165	7
215	235	200	177	122	239	121	342	3 017	8
399	314	430	186	353	382	453	656	4 003	9
104	78	207	53	99	90	83	153	1 119	10
400	483	541	347	339	227	217	698	7 947	11
2 214	2 194	3 048	1 458	1 852	1 818	1 833	3 824	34 082	12
189	197	230	134	190	192	144	318	2 469	13
213	187	238	134	144	199	130	303	2 814	14
193	222	290	139	184	132	173	396	3 132	15
152	128	154	76	90	76	93	192	1 551	16
150	139	152	124	103	153	125	211	1 800	17
1 381	1 296	1 845	924	1 167	1 222	1 103	2 410	20 763	18
20	24	22	16	17	25	18	24	401	19
7	11	5	10	9	10	3	6	68	20
112	131	211	98	95	103	91	212	1 973	21
6	14	15	6	2	11	10	10	136	22
1 828	1 743	2 404	1 254	1 483	1 600	1 443	3 065	26 692	23
194	276	438	115	243	88	238	464	4 554	24
171	150	184	74	113	125	134	239	2 448	25
21	25	22	15	13	5	18	56	388	26
1 450	1 472	1 952	1 089	1 251	1 322	1 238	2 583	22 006	27
2	-	-	2	-	1	-	1	6	28
3	1	1	7	2	2	2	-	31	29
7	8	7	8	5	7	2	19	73	30
-	-	1	-	-	-	1	2	5	31
1	-	2	-	3	1	1	2	14	32
-	3	1	1	3	2	2	5	28	33
-	1	3	-	-	-	-	-	6	34
13	13	15	18	13	13	8	29	163	35
-	-	-	-	1	-	-	1	2	36
-	-	2	1	2	-	1	1	8	37
1	-	2	2	1	-	2	3	14	38
1	2	1	2	1	-	-	2	10	39
1	3	4	1	4	1	2	8	35	40

Noch: 9. Straßenverkehrsunfälle, beteiligte Verkehrsteilnehmer, Verunglückte
 Noch: 9.3 Innerhalb und außerhalb

Lfd. Nr.	Art des Nachweises						
		Kreis Wesel	Reg.-Bez. Düsseldorf	krfr. Stadt Aachen	krfr. Stadt Bonn	krfr. Stadt Köln	krfr. Stadt Leverkusen
	Noch: Verunglückte Personen insgesamt						
	verletzte Führer und Mitfahrer von						
41	Mofas, Kleinkrafträdern (Mopeds, Mokicks)	194	1 619	89	117	333	44
42	Motorzweirädern mit amtlichem Kennzeichen	141	1 663	102	98	382	43
43	Personenkraftwagen	1 021	10 804	732	670	2 686	343
44	Güterkraftfahrzeugen	53	450	17	13	132	16
45	Fahrrädern	584	4 504	231	494	1 336	188
46	verletzte Fußgänger	168	2 867	193	214	658	68
47	übrige Verletzte	24	675	92	74	213	30
48	Verletzte insgesamt	2 185	22 582	1 456	1 680	5 740	732
	darunter im Alter von ... bis ... Jahren						
49	unter 6	40	426	29	32	100	14
50	6 – 15	222	1 995	71	126	370	63
51	18 – 21	209	1 783	111	110	368	49
52	21 – 25	156	1 804	175	126	527	57
53	65 und mehr	282	2 578	140	176	520	83
	Polizeilich festgestellte Unfallursachen bei Unfällen mit Personenschaden						
54	Fehlverhalten der Fahrzeugführer	2 517	22 600	1 333	1 776	5 860	721
	darunter						
55	Alkoholeinfluss	78	820	62	60	146	25
56	nicht angepaßte Geschwindigkeit	302	2 434	89	146	491	106
57	Nichtbeachten der Vorfahrt	459	3 446	159	219	765	106
58	Fehler beim Abbiegen	224	2 094	142	188	535	57
59	falsche Fahrbahnbenutzung	153	1 322	53	109	556	51
60	ungenügender Sicherheitsabstand	192	2 070	188	168	879	51
61	Fehler beim Überholen	76	680	24	63	179	12
62	falsches Verhalten gegenüber Fußgängern	60	1 625	112	107	394	23
63	Fehlverhalten bei Fußgängern	90	1 792	97	138	478	46
	darunter						
64	Alkoholeinfluss	4	76	1	3	9	–
65	fahrzeugbezogene Mängel	32	276	12	20	62	7
66	unfallbezogene Ursachen	75	1 328	60	67	235	13
67	Straßenverhältnisse	50	1 005	47	41	155	9
68	Witterungseinflüsse	11	178	6	14	43	1
69	Hindernisse und sonstige	14	145	7	12	37	3

**und Unfallursachen 2006 nach Verwaltungsbezirken
von Ortschaften**

Verwaltungsbezirke									Lfd. Nr.
Kreis Aachen	Kreis Düren	Rhein-Erft- Kreis	Kreis Euskirchen	Kreis Heinsberg	Oberbergischer Kreis	Rheinisch- Bergischer Kreis	Rhein-Sieg Kreis	Reg.-Bez. Köln	
156	130	152	79	83	78	93	196	1 550	41
150	138	154	121	106	156	129	218	1 797	42
727	744	933	635	686	819	543	1 378	10 896	43
24	33	59	32	19	32	18	66	461	44
188	254	418	105	227	84	227	432	4 184	45
163	131	175	69	104	120	129	221	2 245	46
29	29	46	30	13	20	91	43	710	47
1 437	1 459	1 937	1 071	1 238	1 309	1 230	2 554	21 843	48
36	31	39	17	19	34	27	52	430	49
128	112	195	61	110	89	134	216	1 675	50
143	140	178	125	166	143	109	235	1 877	51
130	129	164	104	106	137	93	204	1 952	52
115	148	165	97	123	89	109	252	2 017	53
1 259	1 332	2 147	1 121	1 432	1 211	1 211	2 552	21 955	54
53	54	71	35	61	50	49	120	786	55
122	207	213	258	255	292	193	387	2 759	56
182	212	307	150	212	134	140	373	2 959	57
121	93	161	59	114	94	104	223	1 891	58
31	52	109	36	78	73	72	164	1 384	59
158	104	186	111	96	70	105	253	2 369	60
42	48	70	57	64	61	41	105	766	61
75	72	80	39	52	58	81	104	1 197	62
62	44	93	40	53	45	41	110	1 247	63
1	1	1	5	3	1	3	3	31	64
8	13	35	14	22	10	13	28	244	65
54	55	132	96	55	137	81	212	1 197	66
37	38	89	63	32	101	68	141	821	67
9	6	21	17	13	20	6	32	188	68
8	11	22	16	10	16	7	39	188	69

Noch: 9. Straßenverkehrsunfälle, beteiligte Verkehrsteilnehmer, Verunglückte
 Noch: 9.3 Innerhalb und außerhalb

Lfd. Nr.	Art des Nachweises						
		krfr. Stadt Bottrop	krfr. Stadt Gelsenkirchen	krfr. Stadt Münster	Kreis Borken	Kreis Coesfeld	Kreis Recklinghausen
1	Unfälle insgesamt	546	1 333	1 676	1 850	1 086	3 256
	davon						
2	mit Getöteten	4	6	8	27	13	25
3	mit Verletzten	402	965	1 356	1 341	762	2 456
4	mit Personenschaden zusammen	406	971	1 364	1 368	775	2 481
5	schwerwiegende Unfälle mit Sachschaden (i. e. S.)	119	295	268	420	268	614
6	sonstige Sachschadensunfälle unter Alkoholeinwirkung	21	67	44	62	43	161
	Unfälle mit Personenschaden						
	davon auf						
7	Bundesautobahnen	29	40	38	39	43	142
8	Bundesstraßen	35	91	277	228	175	287
9	Landstraßen	163	320	321	344	189	779
10	Kreisstraßen	38	88	288	204	167	349
11	anderen Straßen	141	432	440	553	201	924
12	Beteiligte an Unfällen mit Personenschaden	849	1 961	2 789	2 605	1 435	4 931
	darunter						
	im Alter von ... bis ... unter Jahren						
13	18 – 21	69	155	167	236	129	355
14	21 – 25	63	154	305	220	132	369
15	65 und mehr	96	179	278	277	146	506
	an Unfällen mit Personenschaden beteiligte Verkehrsteilnehmer						
	Führer von						
16	Mofas, Kleinkrafträdern (Mopeds, Mokicks)	39	105	65	120	45	213
17	Motorzweirädern mit amtlichem Kennzeichen	38	75	73	93	88	221
18	Personenkraftwagen	540	1 242	1 551	1 492	846	2 953
19	Kraftomnibussen, Obussen	8	30	27	13	4	57
20	landwirtschaftlichen Zugmaschinen	–	1	2	12	9	2
21	Güterkraftfahrzeugen	35	71	105	148	75	214
22	übrigen Kraftfahrzeugen	4	8	20	10	6	16
23	Kraftfahrzeugen zusammen	664	1 532	1 843	1 888	1 073	3 676
24	Fahrrädern	113	191	761	598	273	890
25	Fußgänger	67	213	156	89	74	326
26	Sonstige	5	25	29	30	15	39
27	Verunglückte Personen insgesamt	497	1 239	1 643	1 715	1 054	3 050
	getötete Führer und Mitfahrer von						
28	Mofas, Kleinkrafträdern (Mopeds, Mokicks)	–	–	–	1	–	1
29	Motorzweirädern mit amtlichem Kennzeichen	–	1	–	4	4	4
30	Personenkraftwagen	1	–	5	12	4	16
31	Güterkraftfahrzeugen	–	–	2	–	1	1
32	Fahrrädern	–	–	–	10	1	4
33	getötete Fußgänger	3	5	2	1	3	3
34	übrige Getötete	–	–	–	–	–	–
35	Getötete insgesamt	4	6	9	28	13	29
	darunter im Alter von ... bis ... Jahren						
36	unter 6	–	–	–	–	–	–
37	6 – 15	–	–	1	2	–	1
38	18 – 21	–	–	–	2	1	5
39	21 – 25	–	–	1	–	2	2
40	65 und mehr	2	3	2	13	1	8

**und Unfallursachen 2006 nach Verwaltungsbezirken
von Ortschaften**

Verwaltungsbezirke									Lfd. Nr.
Kreis Steinfurt	Kreis Warendorf	Reg.-Bez. Münster	krfr. Stadt Bielefeld	Kreis Gütersloh	Kreis Herford	Kreis Höxter	Kreis Lippe	Kreis Minden- Lübbecke	
2 188	1 516	13 451	1 763	2 171	1 340	619	1 394	1 751	1
34	26	143	16	25	8	11	13	17	2
1 577	1 069	9 928	1 222	1 465	836	444	937	1 171	3
1 611	1 095	10 071	1 238	1 490	844	455	950	1 188	4
510	368	2 862	439	588	429	145	395	495	5
67	53	518	86	93	67	19	49	68	6
67	48	446	36	53	37	8	8	35	7
159	207	1 459	156	235	58	117	224	229	8
486	323	2 925	336	433	349	115	336	348	9
242	160	1 536	183	200	100	87	123	183	10
657	357	3 705	527	569	300	128	259	393	11
3 030	2 091	19 691	2 493	2 908	1 638	814	1 792	2 298	12
294	212	1 617	178	243	151	102	197	224	13
240	181	1 664	233	254	130	78	181	190	14
321	219	2 022	251	316	158	98	202	257	15
113	97	797	86	100	90	30	65	130	16
165	80	833	86	102	77	54	99	84	17
1 740	1 244	11 608	1 536	1 753	1 052	527	1 171	1 475	18
13	5	157	21	4	5	4	19	13	19
15	7	48	2	9	5	3	4	10	20
189	144	981	140	166	89	55	99	153	21
10	11	85	6	14	10	3	2	10	22
2 245	1 588	14 509	1 877	2 148	1 328	676	1 459	1 875	23
611	386	3 823	387	632	210	74	211	296	24
128	97	1 150	202	101	88	58	108	111	25
46	20	209	27	27	12	6	14	16	26
2 009	1 417	12 624	1 542	1 886	1 097	615	1 204	1 614	27
–	1	3	1	1	–	1	–	1	28
3	3	19	2	3	1	1	2	1	29
13	15	66	6	15	2	7	7	13	30
1	3	8	3	1	–	–	1	1	31
10	4	29	1	3	1	2	1	2	32
6	3	26	3	4	5	1	2	2	33
2	–	2	–	–	–	–	–	–	34
35	29	153	16	27	9	12	13	20	35
–	–	–	–	–	–	–	–	–	36
–	1	5	–	1	–	–	–	1	37
2	2	12	2	1	2	3	3	3	38
3	3	11	1	4	–	–	1	3	39
11	8	48	6	3	3	3	1	4	40

Noch: 9. Straßenverkehrsunfälle, beteiligte Verkehrsteilnehmer, Verunglückte
 Noch: 9.3 Innerhalb und außerhalb

Lfd. Nr.	Art des Nachweises						
		krfr. Stadt Bottrop	krfr. Stadt Gelsenkirchen	krfr. Stadt Münster	Kreis Borken	Kreis Coesfeld	Kreis Recklinghausen
	Noch: Verunglückte Personen insgesamt						
	verletzte Führer und Mitfahrer von						
41	Mofas, Kleinkrafträdern (Mopeds, Mokicks)	38	99	68	116	42	208
42	Motorzweirädern mit amtlichem Kennzeichen	34	73	75	85	87	217
43	Personenkraftwagen	239	623	640	822	528	1 374
44	Güterkraftfahrzeugen	6	11	24	54	26	58
45	Fahrrädern	104	181	652	515	251	804
46	verletzte Fußgänger	60	194	138	84	67	297
47	übrige Verletzte	12	52	37	11	40	63
48	Verletzte insgesamt	493	1 233	1 634	1 687	1 041	3 021
	darunter im Alter von ... bis ... Jahren						
49	unter 6	17	39	18	32	22	58
50	6 – 15	47	116	112	159	108	320
51	18 – 21	41	113	118	185	116	223
52	21 – 25	46	110	208	145	101	241
53	65 und mehr	69	119	165	172	102	330
	Polizeilich festgestellte Unfallursachen bei Unfällen mit Personenschaden						
54	Fehlverhalten der Fahrzeugführer	512	1 296	1 678	1 688	1 031	3 139
	darunter						
55	Alkoholeinfluss	26	53	80	57	44	145
56	nicht angepaßte Geschwindigkeit	43	269	109	169	226	268
57	Nichtbeachten der Vorfahrt	51	159	296	388	173	456
58	Fehler beim Abbiegen	50	104	184	157	85	292
59	falsche Fahrbahnbenutzung	23	66	162	139	81	258
60	ungenügender Sicherheitsabstand	67	167	240	118	63	320
61	Fehler beim Überholen	15	43	41	60	45	102
62	falsches Verhalten gegenüber Fußgängern	35	102	62	48	25	192
63	Fehlverhalten bei Fußgängern	45	132	85	38	30	177
	darunter						
64	Alkoholeinfluss	1	6	4	6	6	10
65	fahrzeugbezogene Mängel	10	10	22	12	11	47
66	unfallbezogene Ursachen	29	45	50	93	71	155
67	Straßenverhältnisse	17	33	28	53	42	102
68	Witterungseinflüsse	8	2	10	22	12	26
69	Hindernisse und sonstige	4	10	12	18	17	27

**und Unfallursachen 2006 nach Verwaltungsbezirken
von Ortschaften**

Verwaltungsbezirke									Lfd. Nr.
Kreis Steinfurt	Kreis Warendorf	Reg.-Bez. Münster	krfr. Stadt Bielefeld	Kreis Gütersloh	Kreis Herford	Kreis Höxter	Kreis Lippe	Kreis Minden- Lübbecke	
108	89	768	84	94	92	27	63	131	41
159	77	807	81	96	80	55	101	81	42
971	751	5 948	763	942	606	363	694	933	43
52	36	267	29	45	34	20	19	49	44
538	334	3 379	356	570	189	67	197	282	45
103	88	1 031	193	92	75	56	102	101	46
43	13	271	20	20	12	15	15	17	47
1 974	1 388	12 471	1 526	1 859	1 088	603	1 191	1 594	48
32	19	237	22	23	19	12	24	28	49
179	112	1 153	118	167	78	51	112	122	50
213	158	1 167	105	171	118	96	149	166	51
152	135	1 138	146	159	90	63	142	141	52
225	149	1 331	162	206	97	64	141	170	53
2 053	1 418	12 815	1 556	1 921	1 056	567	1 178	1 593	54
78	61	544	66	107	58	18	70	100	55
311	211	1 606	198	263	175	153	185	198	56
402	241	2 166	231	336	203	65	155	322	57
161	135	1 168	167	156	95	43	97	136	58
138	129	996	128	160	75	41	78	118	59
134	120	1 229	124	136	99	47	111	145	60
79	59	444	50	68	31	27	49	61	61
44	47	555	92	45	33	36	39	41	62
53	44	604	106	54	48	16	44	62	63
5	5	43	8	5	–	1	3	6	64
16	18	146	14	18	9	3	10	11	65
106	121	670	166	115	68	41	88	89	66
58	65	398	146	71	46	30	49	45	67
21	24	125	5	24	8	–	9	16	68
27	32	147	15	20	14	11	30	28	69

Noch: 9. Straßenverkehrsunfälle, beteiligte Verkehrsteilnehmer, Verunglückte
 Noch: 9.3 Innerhalb und außerhalb

Lfd. Nr.	Art des Nachweises						
		Kreis Paderborn	Reg.-Bez. Detmold	krfr. Stadt Bochum	krfr. Stadt Dortmund	krfr. Stadt Hagen	krfr. Stadt Hamm
1	Unfälle insgesamt	1 848	10 886	1 648	2 966	981	1 099
	davon						
2	mit Getöteten	26	116	6	11	4	7
3	mit Verletzten	1 205	7 280	1 093	2 066	664	778
4	mit Personenschaden zusammen	1 231	7 396	1 099	2 077	668	785
5	schwerwiegende Unfälle mit Sachschaden (i. e. S.)	541	3 032	447	740	271	261
6	sonstige Sachschadensunfälle unter Alkoholeinwirkung	76	458	102	149	42	53
	Unfälle mit Personenschaden						
	davon auf						
7	Bundesautobahnen	69	246	109	83	93	44
8	Bundesstraßen	111	1 130	180	406	196	154
9	Landstraßen	328	2 245	204	576	93	202
10	Kreisstraßen	161	1 037	221	148	25	136
11	anderen Straßen	562	2 738	385	864	261	249
12	Beteiligte an Unfällen mit Personenschaden	2 255	14 198	2 275	4 176	1 362	1 577
	darunter						
	im Alter von ... bis ... unter Jahren						
13	18 – 21	202	1 297	130	291	86	122
14	21 – 25	241	1 307	205	338	121	144
15	65 und mehr	200	1 482	201	352	109	137
	an Unfällen mit Personenschaden beteiligte Verkehrsteilnehmer						
	Führer von						
16	Mofas, Kleinkrafträdern (Mopeds, Mokicks)	79	580	114	172	45	98
17	Motorzweirädern mit amtlichem Kennzeichen	88	590	110	214	86	66
18	Personenkraftwagen	1 398	8 912	1 521	2 634	879	928
19	Kraftomnibussen, Obussen	30	96	19	45	45	24
20	landwirtschaftlichen Zugmaschinen	14	47	2	5	–	–
21	Güterkraftfahrzeugen	94	796	108	243	95	98
22	übrigen Kraftfahrzeugen	17	62	12	20	9	4
23	Kraftfahrzeugen zusammen	1 720	11 083	1 886	3 333	1 159	1 218
24	Fahrrädern	394	2 204	144	403	82	234
25	Fußgänger	121	789	216	367	107	114
26	Sonstige	20	122	29	73	14	11
27	Verunglückte Personen insgesamt	1 576	9 534	1 352	2 599	855	993
	getötete Führer und Mitfahrer von						
28	Mofas, Kleinkrafträdern (Mopeds, Mokicks)	1	5	–	–	–	1
29	Motorzweirädern mit amtlichem Kennzeichen	6	16	–	4	1	2
30	Personenkraftwagen	13	63	1	3	2	3
31	Güterkraftfahrzeugen	–	6	1	1	–	–
32	Fahrrädern	2	12	–	1	1	–
33	getötete Fußgänger	3	20	4	2	–	1
34	übrige Getötete	2	2	–	–	–	–
35	Getötete insgesamt	27	124	6	11	4	7
	darunter im Alter von ... bis ... Jahren						
36	unter 6	1	1	1	–	–	–
37	6 – 15	–	2	–	–	–	–
38	18 – 21	3	17	–	–	–	1
39	21 – 25	3	12	–	–	1	1
40	65 und mehr	3	23	1	2	–	–

**und Unfallursachen 2006 nach Verwaltungsbezirken
von Ortschaften**

Verwaltungsbezirke									Lfd. Nr.
krfr. Stadt Herne	Ennepe-Ruhr- Kreis	Hoch- sauerland- kreis	Märkischer Kreis	Kreis Olpe	Kreis Siegen- Wittgenstein	Kreis Soest	Kreis Unna	Reg.-Bez. Arnsberg	
703	1 374	1 238	2 090	784	1 180	1 549	2 251	17 863	1
6	10	15	10	5	13	24	16	127	2
475	937	844	1 372	487	726	1 069	1 585	12 096	3
481	947	859	1 382	492	739	1 093	1 601	12 223	4
177	363	346	603	254	399	392	545	4 798	5
45	64	33	105	38	42	64	105	842	6
27	100	26	68	37	45	86	218	936	7
28	196	221	272	117	241	223	326	2 560	8
145	282	272	526	177	231	282	434	3 424	9
78	44	77	91	40	70	132	163	1 225	10
203	325	263	425	121	152	370	460	4 078	11
981	1 878	1 581	2 653	925	1 392	2 064	3 243	24 107	12
58	144	194	233	120	152	183	272	1 985	13
70	149	131	246	83	139	192	246	2 064	14
107	191	153	248	82	139	221	307	2 247	15
54	74	73	108	39	91	93	137	1 098	16
32	151	132	187	75	96	111	169	1 429	17
587	1 192	1 005	1 780	619	879	1 308	1 999	15 331	18
17	19	9	22	5	13	12	13	243	19
-	5	5	8	4	7	8	3	47	20
55	123	120	147	67	88	128	275	1 547	21
6	5	8	14	6	5	15	9	113	22
751	1 569	1 352	2 266	815	1 179	1 675	2 605	19 808	23
136	131	109	155	43	107	266	435	2 245	24
87	161	104	219	59	99	110	184	1 827	25
7	17	16	13	8	7	13	19	227	26
579	1 182	1 126	1 771	649	941	1 419	2 041	15 507	27
-	-	-	-	2	-	-	-	3	28
1	2	5	3	-	5	4	4	31	29
-	6	10	5	2	6	14	10	62	30
-	4	-	-	-	-	-	-	6	31
2	-	-	1	-	-	4	2	11	32
3	2	1	1	1	4	2	1	22	33
-	-	-	-	-	-	-	-	-	34
6	14	16	10	5	15	24	17	135	35
-	-	-	-	-	-	-	-	1	36
-	-	-	-	-	-	1	-	1	37
-	1	2	3	-	3	1	2	13	38
-	1	1	2	-	2	3	1	12	39
3	2	2	3	1	1	7	3	25	40

Noch: 9. Straßenverkehrsunfälle, beteiligte Verkehrsteilnehmer, Verunglückte
 Noch: 9.3 Innerhalb und außerhalb

Lfd. Nr.	Art des Nachweises						
		Kreis Paderborn	Reg.-Bez. Detmold	krfr. Stadt Bochum	krfr. Stadt Dortmund	krfr. Stadt Hagen	krfr. Stadt Hamm
	Noch: Verunglückte Personen insgesamt						
	verletzte Führer und Mitfahrer von						
41	Mofas, Kleinkrafträdern (Mopeds, Mokicks)	80	571	114	176	47	100
42	Motorzweirädern mit amtlichem Kennzeichen	81	575	110	212	86	65
43	Personenkraftwagen	856	5 157	736	1 283	449	464
44	Güterkraftfahrzeugen	27	223	20	62	24	23
45	Fahrrädern	359	2 020	139	382	72	209
46	verletzte Fußgänger	110	729	204	347	100	102
47	übrige Verletzte	36	135	23	126	73	23
48	Verletzte insgesamt	1 549	9 410	1 346	2 588	851	986
	darunter im Alter von ... bis ... Jahren						
49	unter 6	33	161	17	69	13	27
50	6 – 15	102	750	83	207	67	82
51	18 – 21	163	968	98	205	65	86
52	21 – 25	185	926	142	241	75	97
53	65 und mehr	145	985	106	209	89	97
	Polizeilich festgestellte Unfallursachen bei Unfällen mit Personenschaden						
54	Fehlverhalten der Fahrzeugführer	1 483	9 354	1 410	2 448	859	973
	darunter						
55	Alkoholeinfluss	102	521	57	102	24	58
56	nicht angepaßte Geschwindigkeit	280	1 452	183	247	108	89
57	Nichtbeachten der Vorfahrt	193	1 505	146	375	86	163
58	Fehler beim Abbiegen	128	822	106	209	44	95
59	falsche Fahrbahnbenutzung	104	704	53	107	26	67
60	ungenügender Sicherheitsabstand	59	721	200	313	129	135
61	Fehler beim Überholen	57	343	36	69	24	31
62	falsches Verhalten gegenüber Fußgängern	46	332	125	165	67	52
63	Fehlverhalten bei Fußgängern	51	381	94	210	54	63
	darunter						
64	Alkoholeinfluss	1	24	5	15	2	–
65	fahrzeugbezogene Mängel	21	86	5	25	10	12
66	unfallbezogene Ursachen	133	700	60	98	27	57
67	Straßenverhältnisse	98	485	42	66	23	36
68	Witterungseinflüsse	14	76	11	8	1	7
69	Hindernisse und sonstige	21	139	7	24	3	14

**und Unfallursachen 2006 nach Verwaltungsbezirken
von Ortschaften**

Verwaltungsbezirke									Lfd. Nr.
krfr. Stadt Herne	Ennepe-Ruhr- Kreis	Hoch- sauerland- kreis	Märkischer Kreis	Kreis Olpe	Kreis Siegen- Wittgenstein	Kreis Soest	Kreis Unna	Reg.-Bez. Arnsberg	
56	78	72	109	37	85	97	134	1 105	41
27	154	125	185	79	89	106	163	1 401	42
255	605	645	1 041	398	523	784	1 075	8 258	43
8	40	38	35	22	16	40	73	401	44
123	117	103	149	43	104	238	395	2 074	45
78	154	100	216	57	94	105	170	1 727	46
26	20	27	26	8	15	25	14	406	47
573	1 168	1 110	1 761	644	926	1 395	2 024	15 372	48
13	16	28	50	11	15	24	34	317	49
61	78	83	158	54	71	109	191	1 244	50
40	112	158	181	89	110	143	199	1 486	51
41	102	102	160	49	99	143	185	1 436	52
56	118	91	176	57	84	130	210	1 423	53
598	1 162	1 039	1 670	593	900	1 344	1 939	14 935	54
37	39	43	61	29	38	67	77	632	55
47	197	227	347	138	186	237	278	2 284	56
77	132	134	192	55	107	224	323	2 014	57
60	75	73	103	32	67	106	156	1 126	58
42	45	66	84	24	35	59	107	715	59
93	123	99	133	48	52	114	340	1 779	60
7	47	37	58	42	54	58	65	528	61
57	95	67	137	36	48	54	80	983	62
41	65	44	116	24	45	34	95	885	63
2	6	2	10	3	2	4	9	60	64
7	9	17	26	6	9	13	24	163	65
15	110	179	143	61	95	146	83	1 074	66
9	82	128	103	47	62	96	58	752	67
2	15	32	18	6	8	25	6	139	68
4	13	19	22	8	25	25	19	183	69

Unfälle mit Personenschaden in kreisfreien Städten und Kreisen in Nordrhein-Westfalen im Jahr 2006

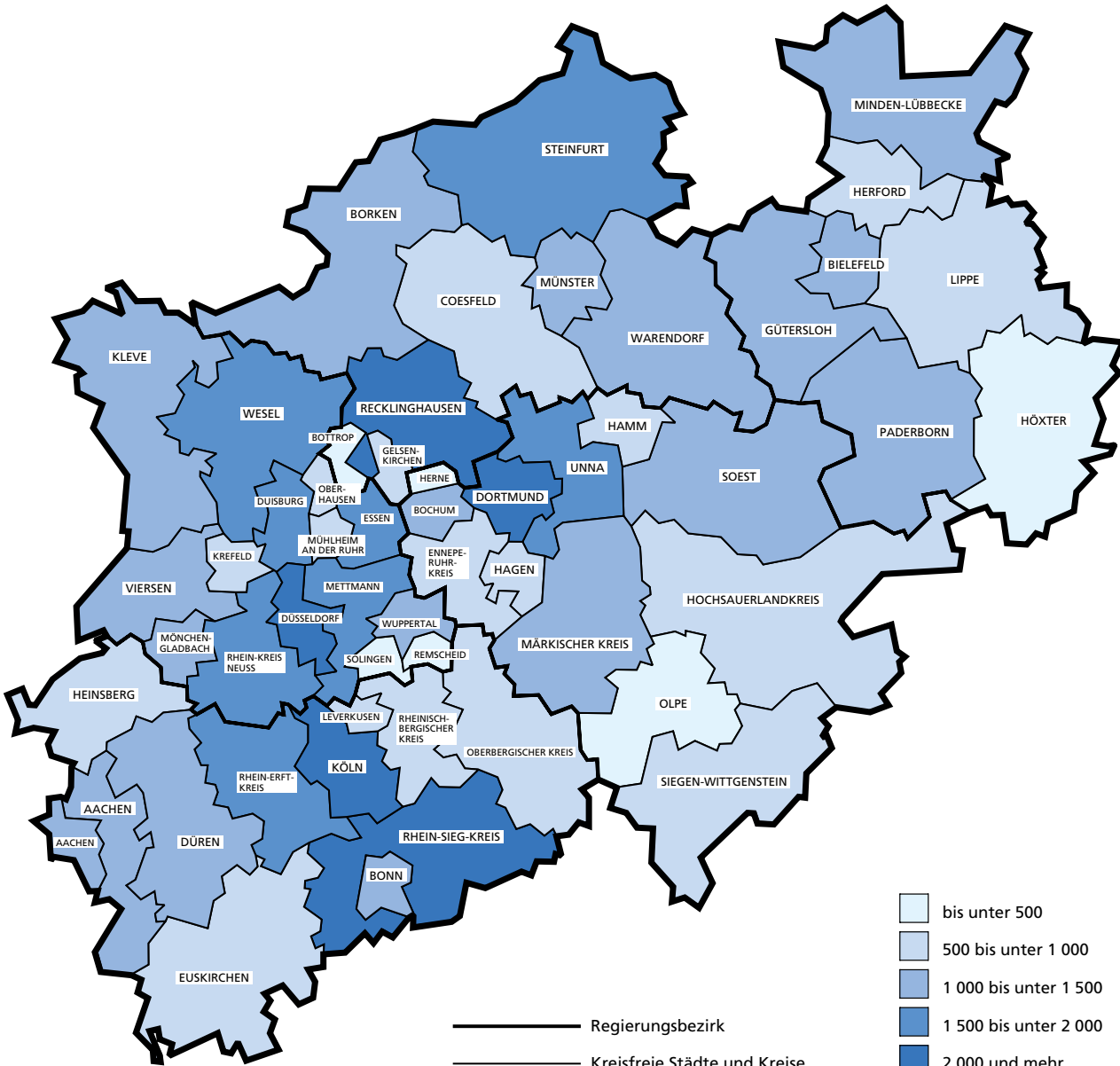

Grafik: LDS NRW

10. Straßenverkehrsunfälle und verunglückte Personen 2006 nach Verwaltungsbezirken

Verwaltungsbezirk a = Zusammen b = innerhalb von Ortschaften c = außerhalb von Ortschaften d = auf Bundesautobahnen		Straßenverkehrsunfälle				Verunglückte			
		insgesamt	davon			insgesamt	davon		
			mit Personen- schaden	mit schwer- wiegendem Sachschaden (i. e. S.)	sonstige Alkoholfälle		Getötete	Schwer- verletzte	Leicht- verletzte
Kreisfreie Städte									
Düsseldorf	a	3 353	2 562	675	116	3 101	13	384	2 704
	b	3 136	2 423	602	111	2 906	9	342	2 555
	c	79	52	26	1	74	1	15	58
	d	138	87	47	4	121	3	27	91
Duisburg	a	2 224	1 580	534	110	1 900	12	312	1 576
	b	1 819	1 399	323	97	1 643	7	265	1 371
	c	67	44	22	1	58	1	6	51
	d	338	137	189	12	199	4	41	154
Essen	a	2 739	1 957	671	111	2 448	17	384	2 047
	b	2 533	1 841	585	107	2 279	13	353	1 913
	c	39	28	10	1	39	2	10	27
	d	167	88	76	3	130	2	21	107
Krefeld	a	1 201	889	254	58	1 026	4	143	879
	b	1 123	840	225	58	963	3	127	833
	c	42	28	14	-	36	1	9	26
	d	36	21	15	-	27	-	7	20
Mönchengladbach	a	1 412	1 034	321	57	1 253	6	205	1 042
	b	1 216	912	255	49	1 067	2	166	899
	c	100	75	20	5	123	2	29	92
	d	96	47	46	3	63	2	10	51
Mülheim an der Ruhr	a	731	550	144	37	673	2	102	569
	b	630	506	91	33	611	2	94	515
	c	1	1	-	-	1	-	-	1
	d	100	43	53	4	61	-	8	53
Oberhausen	a	933	671	209	53	841	5	133	703
	b	801	596	156	49	727	3	99	625
	c	3	2	-	1	2	-	-	2
	d	129	73	53	3	112	2	34	76
Remscheid	a	479	337	115	27	434	4	85	345
	b	407	286	97	24	357	4	63	290
	c	46	35	8	3	46	-	12	34
	d	26	16	10	-	31	-	10	21
Solingen	a	680	458	190	32	540	3	99	438
	b	630	427	171	32	506	3	86	417
	c	38	24	14	-	26	-	9	17
	d	12	7	5	-	8	-	4	4
Wuppertal	a	1 519	1 083	352	84	1 334	5	184	1 145
	b	1 329	954	297	78	1 146	4	157	985
	c	81	64	14	3	99	1	19	79
	d	109	65	41	3	89	-	8	81
Kreis Kleve	a	1 612	1 192	376	44	1 569	24	370	1 175
	b	864	664	170	30	778	3	145	630
	c	678	493	175	10	740	18	206	516
	d	70	35	31	4	51	3	19	29
Bedburg-Hau	a	77	60	16	1	81	1	21	59
	b	31	26	5	-	31	-	9	22
	c	46	34	11	1	50	1	12	37
	d	-	-	-	-	-	-	-	-
Emmerich am Rhein, Stadt	a	157	113	40	4	149	3	55	91
	b	96	73	20	3	86	-	28	58
	c	43	29	13	1	44	1	19	24
	d	18	11	7	-	19	2	8	9
Geldern, Stadt	a	195	153	36	6	194	2	36	156
	b	109	89	16	4	109	1	17	91
	c	86	64	20	2	85	1	19	65
	d	-	-	-	-	-	-	-	-
Goch, Stadt	a	160	115	42	3	142	2	27	113
	b	96	71	23	2	80	-	9	71
	c	53	39	13	1	57	1	17	39
	d	11	5	6	-	5	1	1	3
Issum	a	66	40	25	1	54	1	14	39
	b	23	17	6	-	21	-	4	17
	c	37	22	15	-	31	1	10	20
	d	6	1	4	1	2	-	-	2

Noch: 10. Straßenverkehrsunfälle und verunglückte Personen 2006 nach Verwaltungsbezirken

Verwaltungsbezirk a = Zusammen b = innerhalb von Ortschaften c = außerhalb von Ortschaften d = auf Bundesautobahnen	Straßenverkehrsunfälle				Verunglückte				
	insgesamt	davon			insgesamt	davon			
		mit Personen- schaden	mit schwer- wiegendem Sachschaden (i. e. S.)	sonstige Alkoholunfälle		Getötete	Schwer- verletzte	Leicht- verletzte	
Noch: Kreis Kleve									
Kalkar, Stadt	a	73	54	13	6	75	1	14	60
	b	34	23	6	5	28	–	5	23
	c	39	31	7	1	47	1	9	37
	d	–	–	–	–	–	–	–	–
Kerken	a	78	61	16	1	100	3	35	62
	b	15	9	6	–	11	–	5	6
	c	56	49	7	–	83	3	28	52
	d	7	3	3	1	6	–	2	4
Kevelaer, Stadt	a	146	117	27	2	180	3	40	137
	b	68	58	8	2	72	–	6	66
	c	74	58	16	–	107	3	34	70
	d	4	1	3	–	1	–	–	1
Kleve, Stadt	a	272	211	52	9	251	–	39	212
	b	237	183	45	9	212	–	33	179
	c	35	28	7	–	39	–	6	33
	d	–	–	–	–	–	–	–	–
Kranenburg	a	39	29	9	1	37	–	7	30
	b	12	9	2	1	9	–	2	7
	c	27	20	7	–	28	–	5	23
	d	–	–	–	–	–	–	–	–
Rees, Stadt	a	96	64	32	–	85	1	26	58
	b	44	29	15	–	35	–	10	25
	c	47	33	14	–	47	1	14	32
	d	5	2	3	–	3	–	2	1
Rheurdt	a	19	16	3	–	20	–	7	13
	b	8	7	1	–	7	–	1	6
	c	8	7	1	–	11	–	5	6
	d	3	2	1	–	2	–	1	1
Straelen, Stadt	a	78	53	24	1	65	3	13	49
	b	36	29	7	–	31	2	3	26
	c	41	23	17	1	33	1	10	22
	d	1	1	–	–	1	–	–	1
Uedem	a	36	27	9	–	39	1	16	22
	b	18	14	4	–	19	–	11	8
	c	18	13	5	–	20	1	5	14
	d	–	–	–	–	–	–	–	–
Wachtendonk	a	49	28	15	6	35	2	7	26
	b	13	8	1	4	8	–	–	8
	c	26	15	11	–	19	2	4	13
	d	10	5	3	2	8	–	3	5
Weeze	a	71	51	17	3	62	1	13	48
	b	24	19	5	–	19	–	2	17
	c	42	28	11	3	39	1	9	29
	d	5	4	1	–	4	–	2	2
Kreis Mettmann	a	2 261	1 619	548	94	2 042	16	421	1 605
	b	1 619	1 249	290	80	1 464	4	272	1 188
	c	276	208	59	9	293	8	80	205
	d	366	162	199	5	285	4	69	212
Erkrath, Stadt	a	160	112	43	5	150	3	35	112
	b	118	85	29	4	105	1	24	80
	c	18	15	3	–	21	2	7	12
	d	24	12	11	1	24	–	4	20
Haan, Stadt	a	148	101	43	4	120	–	16	104
	b	92	75	14	3	88	–	13	75
	c	15	8	6	1	9	–	–	9
	d	41	18	23	–	23	–	3	20
Heiligenhaus, Stadt	a	97	77	17	3	103	–	24	79
	b	85	65	17	3	81	–	17	64
	c	12	12	–	–	22	–	7	15
	d	–	–	–	–	–	–	–	–
Hilden, Stadt	a	259	200	49	10	253	–	36	217
	b	202	163	30	9	184	–	23	161
	c	11	10	1	–	12	–	3	9
	d	46	27	18	1	57	–	10	47

Noch: 10. Straßenverkehrsunfälle und verunglückte Personen 2006 nach Verwaltungsbezirken

Verwaltungsbezirk		Straßenverkehrsunfälle				Verunglückte			
		insgesamt	davon			insgesamt	davon		
			mit Personen- schaden	mit schwer- wiegendem Sachschaden (i. e. S.)	sonstige Alkoholfälle		Getötete	Schwer- verletzte	Leicht- verletzte
	a = Zusammen b = innerhalb von Ortschaften c = außerhalb von Ortschaften d = auf Bundesautobahnen								
Kreis Viersen	a	1 545	1 088	388	69	1 382	10	252	1 120
	b	924	661	204	59	753	1	130	622
	c	490	364	119	7	533	9	101	423
	d	131	63	65	3	96	–	21	75
Brüggen	a	73	50	17	6	59	–	6	53
	b	39	25	9	5	28	–	2	26
	c	34	25	8	1	31	–	4	27
	d	–	–	–	–	–	–	–	–
Grefrath	a	67	45	18	4	61	–	9	52
	b	32	21	8	3	23	–	8	15
	c	35	24	10	1	38	–	1	37
	d	–	–	–	–	–	–	–	–
Kempen, Stadt	a	193	136	44	13	179	2	34	143
	b	113	82	21	10	90	–	18	72
	c	71	51	18	2	85	2	15	68
	d	9	3	5	1	4	–	1	3
Nettetal, Stadt	a	235	173	56	6	224	2	31	191
	b	148	108	34	6	119	–	14	105
	c	64	52	12	–	82	2	13	67
	d	23	13	10	–	23	–	4	19
Niederkrüchten	a	86	55	24	7	75	2	18	55
	b	37	26	7	4	29	–	8	21
	c	44	27	15	2	44	2	10	32
	d	5	2	2	1	2	–	–	2
Schwalmtal	a	85	62	21	2	93	–	20	73
	b	40	31	7	2	46	–	8	38
	c	36	25	11	–	39	–	11	28
	d	9	6	3	–	8	–	1	7
Tönisvorst, Stadt	a	131	100	28	3	115	2	17	96
	b	72	53	16	3	56	–	5	51
	c	59	47	12	–	59	2	12	45
	d	–	–	–	–	–	–	–	–
Viersen, Stadt	a	409	285	104	20	346	–	63	283
	b	332	228	84	20	268	–	45	223
	c	53	42	11	–	56	–	12	44
	d	24	15	9	–	22	–	6	16
Willich, Stadt	a	266	182	76	8	230	2	54	174
	b	111	87	18	6	94	1	22	71
	c	94	71	22	1	99	1	23	75
	d	61	24	36	1	37	–	9	28
Kreis Wesel	a	2 474	1 783	573	118	2 207	22	394	1 791
	b	1 545	1 161	299	85	1 331	4	185	1 142
	c	699	513	161	25	720	14	168	538
	d	230	109	113	8	156	4	41	111
Alpen	a	72	56	12	4	82	3	15	64
	b	22	18	2	2	20	–	2	18
	c	49	38	9	2	62	3	13	46
	d	1	–	1	–	–	–	–	–
Dinslaken, Stadt	a	363	265	74	24	319	1	58	260
	b	323	242	60	21	286	1	48	237
	c	23	18	3	2	26	–	9	17
	d	17	5	11	1	7	–	1	6
Hamminkeln, Stadt	a	154	115	38	1	139	1	33	105
	b	58	45	13	–	50	–	7	43
	c	68	50	17	1	59	1	15	43
	d	28	20	8	–	30	–	11	19
Hünxe	a	96	60	33	3	76	2	22	52
	b	13	9	4	–	9	–	–	9
	c	45	37	6	2	48	2	16	30
	d	38	14	23	1	19	–	6	13
Kamp-Lintfort, Stadt	a	225	170	47	8	204	3	31	170
	b	146	112	27	7	119	–	14	105
	c	60	49	11	–	71	2	15	54
	d	19	9	9	1	14	1	2	11

Noch: 10. Straßenverkehrsunfälle und verunglückte Personen 2006 nach Verwaltungsbezirken

Verwaltungsbezirk a = Zusammen b = innerhalb von Ortschaften c = außerhalb von Ortschaften d = auf Bundesautobahnen	Straßenverkehrsunfälle				Verunglückte				
	insgesamt	davon			insgesamt	davon			
		mit Personen- schaden	mit schwer- wiegendem Sachschaden (i. e. S.)	sonstige Alkoholfälle		Getötete	Schwer- verletzte	Leicht- verletzte	
Noch: Kreis Wesel									
Moers, Stadt	a	638	450	152	36	538	5	60	473
	b	400	298	78	24	344	1	33	310
	c	144	106	31	7	136	2	12	122
	d	94	46	43	5	58	2	15	41
Neukirchen-Vluyn, Stadt	a	124	85	28	11	110	–	17	93
	b	90	62	18	10	70	–	11	59
	c	23	17	5	1	27	–	4	23
	d	11	6	5	–	13	–	2	11
Rheinberg, Stadt	a	115	79	31	5	102	1	25	76
	b	65	44	17	4	50	1	7	42
	c	43	32	10	1	47	–	15	32
	d	7	3	4	–	5	–	3	2
Schermbeck	a	69	46	20	3	62	2	21	39
	b	24	21	2	1	27	–	10	17
	c	42	24	16	2	34	1	11	22
	d	3	1	2	–	1	1	–	–
Sonsbeck	a	57	40	16	1	57	–	18	39
	b	18	9	8	1	10	–	2	8
	c	33	27	6	–	39	–	15	24
	d	6	4	2	–	8	–	1	7
Voerde (Niederrhein), Stadt	a	148	114	28	6	135	–	19	116
	b	112	85	23	4	96	–	10	86
	c	36	29	5	2	39	–	9	30
	d	–	–	–	–	–	–	–	–
Wesel, Stadt	a	317	237	68	12	299	2	55	242
	b	223	176	40	7	208	1	33	174
	c	88	60	23	5	90	1	22	67
	d	6	1	5	–	1	–	–	1
Xanten, Stadt	a	96	66	26	4	84	2	20	62
	b	51	40	7	4	42	–	8	34
	c	45	26	19	–	42	2	12	28
	d	–	–	–	–	–	–	–	–
Regierungsbezirk Düsseldorf	a	25 270	18 356	5 809	1 105	22 739	157	3 797	18 785
	b	19 923	14 964	3 987	972	17 783	68	2 642	15 073
	c	3 127	2 293	759	75	3 304	64	791	2 449
	d	2 220	1 099	1 063	58	1 652	25	364	1 263
Kreisfreie Städte									
Aachen	a	1 553	1 135	351	67	1 464	8	215	1 241
	b	1 320	983	274	63	1 239	3	171	1 065
	c	98	79	16	3	116	1	21	94
	d	135	73	61	1	109	4	23	82
Bonn	a	1 862	1 387	397	78	1 685	5	239	1 441
	b	1 641	1 249	321	71	1 468	4	205	1 259
	c	89	66	22	1	104	–	13	91
	d	132	72	54	6	113	1	21	91
Köln	a	6 028	4 605	1 138	285	5 766	26	690	5 050
	b	5 179	4 071	842	266	4 990	18	592	4 380
	c	243	187	47	9	277	3	42	232
	d	606	347	249	10	499	5	56	438
Leverkusen	a	780	591	153	36	734	2	78	654
	b	633	501	101	31	601	1	49	551
	c	11	7	4	–	11	–	3	8
	d	136	83	48	5	122	1	26	95
Kreis Aachen	a	1 557	1 142	358	57	1 450	13	295	1 142
	b	1 209	892	266	51	1 085	4	201	880
	c	287	226	57	4	335	9	90	236
	d	61	24	35	2	30	–	4	26
Alsdorf, Stadt	a	242	170	61	11	217	1	26	190
	b	191	141	40	10	170	–	24	146
	c	34	23	10	1	38	1	1	36
	d	17	6	11	–	9	–	1	8

Noch: 10. Straßenverkehrsunfälle und verunglückte Personen 2006 nach Verwaltungsbezirken

Verwaltungsbezirk a = Zusammen b = innerhalb von Ortschaften c = außerhalb von Ortschaften d = auf Bundesautobahnen	Straßenverkehrsunfälle				Verunglückte				
	insgesamt	davon			insgesamt	davon			
		mit Personen- schaden	mit schwer- wiegendem Sachschaden (i. e. S.)	sonstige Alkoholfälle		Getötete	Schwer- verletzte	Leicht- verletzte	
Noch: Kreis Düren									
Langerwehe	a	62	49	12	1	61	–	14	47
	b	32	28	3	1	36	–	8	28
	c	20	17	3	–	21	–	6	15
	d	10	4	6	–	4	–	–	4
Linnich, Stadt	a	61	48	12	1	64	–	21	43
	b	31	25	6	–	30	–	10	20
	c	30	23	6	1	34	–	11	23
	d	–	–	–	–	–	–	–	–
Merzenich	a	42	30	12	–	43	2	10	31
	b	16	11	5	–	14	–	2	12
	c	22	18	4	–	28	2	8	18
	d	4	1	3	–	1	–	–	1
Nideggen, Stadt	a	71	52	17	2	68	–	23	45
	b	32	19	11	2	24	–	7	17
	c	39	33	6	–	44	–	16	28
	d	–	–	–	–	–	–	–	–
Niederzier	a	67	51	10	6	69	–	15	54
	b	38	29	5	4	32	–	4	28
	c	23	18	4	1	31	–	10	21
	d	6	4	1	1	6	–	1	5
Nörvenich	a	51	35	14	2	49	2	13	34
	b	24	14	8	2	19	–	3	16
	c	27	21	6	–	30	2	10	18
	d	–	–	–	–	–	–	–	–
Titz	a	60	36	24	–	55	–	9	46
	b	7	5	2	–	5	–	1	4
	c	18	14	4	–	19	–	2	17
	d	35	17	18	–	31	–	6	25
Vettweiß	a	40	31	8	1	43	2	12	29
	b	7	5	2	–	5	–	1	4
	c	33	26	6	1	38	2	11	25
	d	–	–	–	–	–	–	–	–
Rhein-Erft-Kreis	a	2 118	1 536	473	109	1 952	15	310	1 627
	b	1 298	984	233	81	1 143	2	149	992
	c	514	394	100	20	532	7	113	412
	d	306	158	140	8	277	6	48	223
Bedburg, Stadt	a	113	78	32	3	96	1	15	80
	b	67	48	16	3	52	–	4	48
	c	24	17	7	–	23	1	4	18
	d	22	13	9	–	21	–	7	14
Bergheim, Stadt	a	259	195	45	19	239	1	29	209
	b	167	128	25	14	148	–	11	137
	c	64	51	8	5	69	1	17	51
	d	28	16	12	–	22	–	1	21
Brühl, Stadt	a	205	147	46	12	174	1	25	148
	b	161	128	22	11	153	1	22	130
	c	17	12	5	–	14	–	1	13
	d	27	7	19	1	7	–	2	5
Elsdorf	a	91	72	16	3	95	–	24	71
	b	49	40	8	1	48	–	9	39
	c	37	28	7	2	42	–	14	28
	d	5	4	1	–	5	–	1	4
Erftstadt, Stadt	a	213	140	60	13	186	6	42	138
	b	100	71	19	10	85	–	14	71
	c	42	35	6	1	48	3	15	30
	d	71	34	35	2	53	3	13	37
Frechen, Stadt	a	245	187	48	10	232	–	41	191
	b	158	121	30	7	144	–	24	120
	c	62	51	8	3	67	–	15	52
	d	25	15	10	–	21	–	2	19
Hürth, Stadt	a	273	205	53	15	264	–	42	222
	b	182	146	26	10	175	–	28	147
	c	70	47	19	4	61	–	11	50
	d	21	12	8	1	28	–	3	25

Noch: 10. Straßenverkehrsunfälle und verunglückte Personen 2006 nach Verwaltungsbezirken

Verwaltungsbezirk a = Zusammen b = innerhalb von Ortschaften c = außerhalb von Ortschaften d = auf Bundesautobahnen	Straßenverkehrsunfälle				Verunglückte				
	insgesamt	davon			insgesamt	davon			
		mit Personen- schaden	mit schwer- wiegendem Sachschaden (i. e. S.)	sonstige Alkoholfälle		Getötete	Schwer- verletzte	Leicht- verletzte	
Noch: Oberbergischer Kreis									
Lindlar	a	100	64	34	2	89	1	16	72
	b	39	24	13	2	28	-	4	24
	c	61	40	21	-	61	1	12	48
	d	-	-	-	-	-	-	-	-
Marienheide	a	71	44	25	2	72	-	12	60
	b	35	22	11	2	26	-	3	23
	c	36	22	14	-	46	-	9	37
	d	-	-	-	-	-	-	-	-
Morsbach	a	59	45	10	4	63	-	16	47
	b	28	21	3	4	32	-	6	26
	c	31	24	7	-	31	-	10	21
	d	-	-	-	-	-	-	-	-
Nümbrecht	a	93	65	27	1	80	1	25	54
	b	39	22	16	1	29	-	9	20
	c	54	43	11	-	51	1	16	34
	d	-	-	-	-	-	-	-	-
Radevormwald, Stadt	a	122	84	31	7	105	1	20	84
	b	86	61	19	6	76	-	13	63
	c	36	23	12	1	29	1	7	21
	d	-	-	-	-	-	-	-	-
Reichshof	a	122	70	51	1	105	1	24	80
	b	28	16	12	-	21	-	3	18
	c	63	41	21	1	68	1	17	50
	d	31	13	18	-	16	-	4	12
Waldbröl, Stadt	a	127	88	31	8	118	-	23	95
	b	81	51	24	6	60	-	12	48
	c	46	37	7	2	58	-	11	47
	d	-	-	-	-	-	-	-	-
Wiehl, Stadt	a	130	87	36	7	120	1	27	92
	b	51	36	11	4	41	-	9	32
	c	67	45	19	3	70	1	16	53
	d	12	6	6	-	9	-	2	7
Wipperfürth, Stadt	a	119	78	35	6	95	-	24	71
	b	54	36	12	6	43	-	10	33
	c	65	42	23	-	52	-	14	38
	d	-	-	-	-	-	-	-	-
Rheinisch-Bergischer Kreis	a	1 349	948	336	65	1 238	8	236	994
	b	954	704	198	52	895	2	137	756
	c	235	170	57	8	238	3	69	166
	d	160	74	81	5	105	3	30	72
Bergisch Gladbach, Stadt	a	522	378	114	30	457	1	64	392
	b	457	345	86	26	410	1	54	355
	c	36	26	8	2	40	-	10	30
	d	29	7	20	2	7	-	-	7
Burscheid, Stadt	a	115	80	27	8	106	-	25	81
	b	66	48	14	4	56	-	10	46
	c	18	13	3	2	23	-	5	18
	d	31	19	10	2	27	-	10	17
Kürten	a	95	72	17	6	160	1	32	127
	b	51	36	11	4	114	-	14	100
	c	44	36	6	2	46	1	18	27
	d	-	-	-	-	-	-	-	-
Leichlingen (Rheinland), Stadt	a	104	72	29	3	85	-	10	75
	b	74	53	18	3	60	-	5	55
	c	25	16	9	-	21	-	5	16
	d	5	3	2	-	4	-	-	4
Odenthal	a	62	50	11	1	63	1	13	49
	b	37	30	6	1	36	1	6	29
	c	25	20	5	-	27	-	7	20
	d	-	-	-	-	-	-	-	-
Overath, Stadt	a	177	98	72	7	121	4	30	87
	b	88	57	24	7	66	-	18	48
	c	36	22	14	-	28	1	6	21
	d	53	19	34	-	27	3	6	18

Noch: 10. Straßenverkehrsunfälle und verunglückte Personen 2006 nach Verwaltungsbezirken

Verwaltungsbezirk a = Zusammen b = innerhalb von Ortschaften c = außerhalb von Ortschaften d = auf Bundesautobahnen	Straßenverkehrsunfälle				Verunglückte				
	insgesamt	davon			insgesamt	davon			
		mit Personen- schaden	mit schwer- wiegendem Sachschaden (i. e. S.)	sonstige Alkoholunfälle		Getötete	Schwer- verletzte	Leicht- verletzte	
Noch: Rhein-Sieg-Kreis									
Sankt Augustin, Stadt	a	265	191	59	15	250	3	24	223
	b	169	132	28	9	161	2	18	141
	c	41	29	7	5	49	–	2	47
	d	55	30	24	1	40	1	4	35
Siegburg, Stadt	a	208	160	38	10	205	2	25	178
	b	167	133	25	9	170	1	19	150
	c	29	21	7	1	27	1	2	24
	d	12	6	6	–	8	–	4	4
Swisttal	a	109	77	30	2	106	2	24	80
	b	32	25	5	2	29	–	5	24
	c	60	39	21	–	58	2	14	42
	d	17	13	4	–	19	–	5	14
Troisdorf, Stadt	a	300	233	53	14	279	–	38	241
	b	235	184	38	13	215	–	32	183
	c	45	33	11	1	44	–	3	41
	d	20	16	4	–	20	–	3	17
Wachtberg	a	56	40	16	–	48	1	9	38
	b	25	18	7	–	21	–	5	16
	c	31	22	9	–	27	1	4	22
	d	–	–	–	–	–	–	–	–
Windeck	a	87	59	24	4	71	2	15	54
	b	36	25	9	2	27	–	1	26
	c	51	34	15	2	44	2	14	28
	d	–	–	–	–	–	–	–	–
Regierungsbezirk Köln	a	23 611	17 251	5 340	1 020	22 006	163	3 487	18 356
	b	17 009	12 856	3 293	860	15 645	52	2 146	13 447
	c	4 395	3 230	1 059	106	4 630	88	1 021	3 521
	d	2 207	1 165	988	54	1 731	23	320	1 388
Kreisfreie Städte									
Bottrop	a	546	406	119	21	497	4	63	430
	b	424	316	87	21	365	1	45	319
	c	75	61	14	–	88	2	10	76
	d	47	29	18	–	44	1	8	35
Gelsenkirchen	a	1 333	971	295	67	1 239	6	169	1 064
	b	1 103	826	213	64	1 024	5	131	888
	c	140	105	34	1	154	–	25	129
	d	90	40	48	2	61	1	13	47
Münster	a	1 676	1 364	268	44	1 643	9	326	1 308
	b	1 459	1 214	208	37	1 430	2	269	1 159
	c	147	112	32	3	152	3	43	106
	d	70	38	28	4	61	4	14	43
Kreis Borken	a	1 850	1 368	420	62	1 715	28	352	1 335
	b	1 093	848	196	49	963	6	165	792
	c	683	481	190	12	682	22	168	492
	d	74	39	34	1	70	–	19	51
Ahaus, Stadt	a	204	156	40	8	183	3	43	137
	b	128	97	25	6	105	2	26	77
	c	76	59	15	2	78	1	17	60
	d	–	–	–	–	–	–	–	–
Bocholt, Stadt	a	383	312	61	10	375	7	62	306
	b	308	260	41	7	308	2	47	259
	c	75	52	20	3	67	5	15	47
	d	–	–	–	–	–	–	–	–
Borken, Stadt	a	249	183	56	10	215	4	39	172
	b	148	113	25	10	123	–	22	101
	c	101	70	31	–	92	4	17	71
	d	–	–	–	–	–	–	–	–
Gescher, Stadt	a	97	59	35	3	82	4	16	62
	b	33	23	7	3	24	–	4	20
	c	43	27	16	–	41	4	9	28
	d	21	9	12	–	17	–	3	14

Noch: 10. Straßenverkehrsunfälle und verunglückte Personen 2006 nach Verwaltungsbezirken

Verwaltungsbezirk a = Zusammen b = innerhalb von Ortschaften c = außerhalb von Ortschaften d = auf Bundesautobahnen		Straßenverkehrsunfälle				Verunglückte			
		insgesamt	davon			insgesamt	davon		
			mit Personen- schaden	mit schwer- wiegendem Sachschaden (i. e. S.)	sonstige Alkoholfälle		Getötete	Schwer- verletzte	Leicht- verletzte
Noch: Kreis Coesfeld									
Coesfeld, Stadt	a	188	136	41	11	178	1	20	157
	b	111	81	20	10	96	–	4	92
	c	77	55	21	1	82	1	16	65
	d	–	–	–	–	–	–	–	–
Dülmen, Stadt	a	252	180	58	14	227	4	52	171
	b	148	110	26	12	138	1	22	115
	c	82	55	25	2	72	3	23	46
	d	22	15	7	–	17	–	7	10
Havixbeck	a	48	36	11	1	41	–	11	30
	b	15	12	2	1	13	–	1	12
	c	33	24	9	–	28	–	10	18
	d	–	–	–	–	–	–	–	–
Lüdinghausen, Stadt	a	131	111	16	4	146	–	35	111
	b	76	65	8	3	79	–	16	63
	c	55	46	8	1	67	–	19	48
	d	–	–	–	–	–	–	–	–
Nordkirchen	a	29	22	6	1	27	1	4	22
	b	9	7	2	–	8	–	–	8
	c	20	15	4	1	19	1	4	14
	d	–	–	–	–	–	–	–	–
Nottuln	a	100	67	29	4	88	4	17	67
	b	44	27	15	2	29	–	4	25
	c	40	31	7	2	43	3	7	33
	d	16	9	7	–	16	1	6	9
Olfen, Stadt	a	61	43	15	3	65	1	19	45
	b	28	18	8	2	26	–	3	23
	c	33	25	7	1	39	1	16	22
	d	–	–	–	–	–	–	–	–
Rosendahl	a	45	26	19	–	35	1	7	27
	b	15	7	8	–	8	–	2	6
	c	30	19	11	–	27	1	5	21
	d	–	–	–	–	–	–	–	–
Senden	a	105	69	32	4	127	1	29	97
	b	34	21	10	3	25	–	5	20
	c	60	43	17	–	95	–	21	74
	d	11	5	5	1	7	1	3	3
Kreis Recklinghausen		3 256	2 481	614	161	3 050	29	573	2 448
	b	2 458	1 952	364	142	2 279	8	387	1 884
	c	498	387	96	15	545	13	148	384
	d	300	142	154	4	226	8	38	180
Castrop-Rauxel, Stadt	a	403	301	84	18	384	3	77	304
	b	299	233	49	17	277	–	57	220
	d	58	47	11	–	66	1	12	53
	d	46	21	24	1	41	2	8	31
Datteln, Stadt	a	185	162	11	12	197	3	39	155
	b	151	132	10	9	153	1	25	127
	c	34	30	1	3	44	2	14	28
	d	–	–	–	–	–	–	–	–
Dorsten, Stadt	a	368	249	99	20	313	5	82	226
	b	250	179	54	17	211	–	56	155
	c	83	56	25	2	80	5	19	56
	d	35	14	20	1	22	–	7	15
Gladbeck, Stadt	a	356	256	83	17	297	1	36	260
	b	291	224	50	17	255	1	32	222
	c	29	19	10	–	26	–	4	22
	d	36	13	23	–	16	–	–	16
Haltern am See, Stadt	a	187	134	43	10	180	7	55	118
	b	89	63	17	9	75	1	16	58
	c	67	53	13	1	74	1	34	39
	d	31	18	13	–	31	5	5	21
Herten, Stadt	a	268	214	40	14	253	3	48	202
	b	232	191	28	13	217	–	38	179
	c	22	16	5	1	24	3	8	13
	d	14	7	7	–	12	–	2	10

Noch: 10. Straßenverkehrsunfälle und verunglückte Personen 2006 nach Verwaltungsbezirken

Verwaltungsbezirk		Straßenverkehrsunfälle				Verunglückte			
		insgesamt	davon			insgesamt	davon		
			mit Personen- schaden	mit schwer- wiegendem Sachschaden (i. e. S.)	sonstige Alkoholfälle		Getötete	Schwer- verletzte	Leicht- verletzte
a = Zusammen b = innerhalb von Ortschaften c = außerhalb von Ortschaften d = auf Bundesautobahnen									
Noch: Kreis Steinfurt									
Lotte	a	54	40	12	2	54	–	12	42
	b	19	14	3	2	19	–	4	15
	c	22	17	5	–	23	–	4	19
	d	13	9	4	–	12	–	4	8
Metelen	a	14	9	5	–	12	–	5	7
	b	7	4	3	–	5	–	2	3
	c	7	5	2	–	7	–	3	4
	d	–	–	–	–	–	–	–	–
Mettingen	a	53	37	14	2	47	1	14	32
	b	31	21	9	1	26	–	7	19
	c	22	16	5	1	21	1	7	13
	d	–	–	–	–	–	–	–	–
Neuenkirchen	a	52	46	5	1	52	1	11	40
	b	32	29	2	1	33	1	6	26
	c	20	17	3	–	19	–	5	14
	d	–	–	–	–	–	–	–	–
Nordwalde	a	35	31	4	–	35	–	6	29
	b	25	23	2	–	26	–	6	20
	c	10	8	2	–	9	–	–	9
	d	–	–	–	–	–	–	–	–
Ochtrup, Stadt	a	76	60	16	–	78	4	28	46
	b	34	29	5	–	34	–	15	19
	c	28	20	8	–	29	4	8	17
	d	14	11	3	–	15	–	5	10
Recke	a	49	36	13	–	52	3	9	40
	b	23	19	4	–	23	–	6	17
	c	26	17	9	–	29	3	3	23
	d	–	–	–	–	–	–	–	–
Rheine, Stadt	a	410	304	87	19	358	4	66	288
	b	327	246	65	16	280	3	39	238
	c	72	53	16	3	72	1	26	45
	d	11	5	6	–	6	–	1	5
Saerbeck	a	47	33	14	–	43	–	14	29
	b	19	14	5	–	14	–	2	12
	c	28	19	9	–	29	–	12	17
	d	–	–	–	–	–	–	–	–
Steinfurt, Stadt	a	181	129	47	5	162	–	44	118
	b	114	87	23	4	102	–	19	83
	c	67	42	24	1	60	–	25	35
	d	–	–	–	–	–	–	–	–
Tecklenburg, Stadt	a	47	36	11	–	47	–	18	29
	b	6	4	2	–	5	–	3	2
	c	29	23	6	–	31	–	12	19
	d	12	9	3	–	11	–	3	8
Westerkappeln	a	74	51	21	2	63	–	16	47
	b	23	17	4	2	19	–	6	13
	c	48	33	15	–	42	–	10	32
	d	3	1	2	–	2	–	–	2
Wettringen	a	20	11	8	1	11	1	3	7
	b	10	5	4	1	5	–	2	3
	c	10	6	4	–	6	1	1	4
	d	–	–	–	–	–	–	–	–
Kreis Warendorf	a	1 516	1 095	368	53	1 417	29	284	1 104
	b	855	639	181	35	749	7	120	622
	c	568	408	148	12	561	14	131	416
	d	93	48	39	6	107	8	33	66
Ahlen, Stadt	a	304	240	54	10	294	2	45	247
	b	245	197	39	9	233	1	31	201
	c	59	43	15	1	61	1	14	46
	d	–	–	–	–	–	–	–	–
Beckum, Stadt	a	225	143	72	10	202	11	37	154
	b	131	89	39	3	101	3	13	85
	c	39	24	13	2	36	1	2	33
	d	55	30	20	5	65	7	22	36

Noch: 10. Straßenverkehrsunfälle und verunglückte Personen 2006 nach Verwaltungsbezirken

Verwaltungsbezirk a = Zusammen b = innerhalb von Ortschaften c = außerhalb von Ortschaften d = auf Bundesautobahnen	Straßenverkehrsunfälle				Verunglückte				
	insgesamt	davon			insgesamt	davon			
		mit Personen- schaden	mit schwer- wiegendem Sachschaden (i. e. S.)	sonstige Alkoholfälle		Getötete	Schwer- verletzte	Leicht- verletzte	
Noch: Kreis Gütersloh									
Gütersloh, Stadt	a	678	484	164	30	615	4	87	524
	b	547	404	113	30	485	1	49	435
	c	93	65	28	-	103	1	26	76
	d	38	15	23	-	27	2	12	13
Halle (Westfalen), Stadt	a	127	87	37	3	113	2	20	91
	b	65	46	18	1	57	-	11	46
	c	62	41	19	2	56	2	9	45
	d	-	-	-	-	-	-	-	-
Harsewinkel, Stadt	a	122	78	40	4	100	1	24	75
	b	64	39	21	4	43	1	11	31
	c	58	39	19	-	57	-	13	44
	d	-	-	-	-	-	-	-	-
Herzebrock-Clarholz	a	103	65	34	4	90	-	24	66
	b	57	34	21	2	48	-	8	40
	c	46	31	13	2	42	-	16	26
	d	-	-	-	-	-	-	-	-
Langenberg	a	34	24	9	1	27	1	7	19
	b	11	7	4	-	8	-	2	6
	c	23	17	5	1	19	1	5	13
	d	-	-	-	-	-	-	-	-
Rheda-Wiedenbrück, Stadt	a	302	211	79	12	245	3	49	193
	b	189	147	34	8	163	1	28	134
	c	78	45	29	4	54	2	12	40
	d	35	19	16	-	28	-	9	19
Rietberg, Stadt	a	149	109	33	7	142	5	25	112
	b	85	72	10	3	89	1	11	77
	c	64	37	23	4	53	4	14	35
	d	-	-	-	-	-	-	-	-
Schloß Holte-Stuckenbrock, Stadt	a	154	103	42	9	123	3	17	103
	b	119	78	33	8	91	-	9	82
	c	28	19	8	1	22	1	2	19
	d	7	6	1	-	10	2	6	2
Steinhagen	a	109	77	27	5	97	1	16	80
	b	48	35	11	2	42	-	6	36
	c	61	42	16	3	55	1	10	44
	d	-	-	-	-	-	-	-	-
Verl	a	161	99	56	6	132	3	24	105
	b	76	45	27	4	53	1	9	43
	c	62	41	19	2	60	1	13	46
	d	23	13	10	-	19	1	2	16
Versmold, Stadt	a	136	85	46	5	111	-	29	82
	b	73	45	25	3	58	-	16	42
	c	63	40	21	2	53	-	13	40
	d	-	-	-	-	-	-	-	-
Werther (Westfalen), Stadt	a	53	36	11	6	45	3	8	34
	b	23	15	5	3	20	-	2	18
	c	30	21	6	3	25	3	6	16
	d	-	-	-	-	-	-	-	-
Kreis Herford	a	1 340	844	429	67	1 097	9	212	876
	b	895	581	255	59	711	3	135	573
	c	340	226	110	4	323	6	63	254
	d	105	37	64	4	63	-	14	49
Bünde, Stadt	a	223	148	66	9	187	-	31	156
	b	175	115	51	9	141	-	26	115
	c	34	27	7	-	37	-	5	32
	d	14	6	8	-	9	-	-	9
Enger, Stadt	a	93	55	34	4	69	1	10	58
	b	47	25	18	4	31	-	4	27
	c	46	30	16	-	38	1	6	31
	d	-	-	-	-	-	-	-	-
Herford, Stadt	a	423	259	140	24	323	1	67	255
	b	303	196	85	22	235	1	47	187
	c	93	57	36	-	79	-	14	65
	d	27	6	19	2	9	-	6	3

Noch: 10. Straßenverkehrsunfälle und verunglückte Personen 2006 nach Verwaltungsbezirken

Verwaltungsbezirk a = Zusammen b = innerhalb von Ortschaften c = außerhalb von Ortschaften d = auf Bundesautobahnen	Straßenverkehrsunfälle				Verunglückte				
	insgesamt	davon			insgesamt	davon			
		mit Personen- schaden	mit schwer- wiegendem Sachschaden (i. e. S.)	sonstige Alkoholunfälle		Getötete	Schwer- verletzte	Leicht- verletzte	
Noch: Kreis Herford									
Hiddenhausen	a	91	54	33	4	67	1	16	50
	b	64	41	19	4	49	1	13	35
	c	25	11	14	-	16	-	2	14
	d	2	2	-	-	2	-	1	1
Kirchlengern	a	88	53	29	6	73	3	13	57
	b	54	33	17	4	42	-	6	36
	c	26	18	7	1	29	3	5	21
	d	8	2	5	1	2	-	2	
Löhne, Stadt	a	211	150	46	15	197	-	31	166
	b	158	115	30	13	145	-	24	121
	c	33	22	9	2	29	-	4	25
	d	20	13	7	-	23	-	3	20
Rödinghausen	a	29	25	3	1	33	-	7	26
	b	15	11	3	1	13	-	3	10
	c	13	13	-	-	17	-	4	13
	d	1	1	-	-	3	-	-	3
Spenge, Stadt	a	54	32	20	2	44	2	11	31
	b	35	20	14	1	24	1	6	17
	c	19	12	6	1	20	1	5	14
	d	-	-	-	-	-	-	-	-
Vlotho, Stadt	a	128	68	58	2	104	1	26	77
	b	44	25	18	1	31	-	6	25
	c	51	36	15	-	58	1	18	39
	d	33	7	25	1	15	-	2	13
Kreis Höxter	a	619	455	145	19	615	12	177	426
	b	285	210	63	12	244	1	60	183
	c	320	237	76	7	360	11	112	237
	d	14	8	6	-	11	-	5	6
Bad Driburg, Stadt	a	73	54	17	2	77	3	30	44
	b	51	36	13	2	41	1	15	25
	c	22	18	4	-	36	2	15	19
	d	-	-	-	-	-	-	-	-
Beverungen, Stadt	a	43	34	8	1	43	-	16	27
	b	19	16	2	1	16	-	7	9
	c	24	18	6	-	27	-	9	18
	d	-	-	-	-	-	-	-	-
Borgentreich, Stadt	a	40	25	14	1	29	2	8	19
	b	14	7	7	-	8	-	5	3
	c	26	18	7	1	21	2	3	16
	d	-	-	-	-	-	-	-	-
Brakel, Stadt	a	84	61	23	-	83	2	22	59
	b	39	27	12	-	33	-	7	26
	c	45	34	11	-	50	2	15	33
	d	-	-	-	-	-	-	-	-
Höxter, Stadt	a	130	109	16	5	145	2	36	107
	b	69	57	9	3	68	-	14	54
	c	61	52	7	2	77	2	22	53
	d	-	-	-	-	-	-	-	-
Marienmünster, Stadt	a	17	10	7	-	13	-	6	7
	b	2	1	1	-	1	-	1	-
	c	15	9	6	-	12	-	5	7
	d	-	-	-	-	-	-	-	-
Nieheim, Stadt	a	32	24	5	3	35	-	11	24
	b	7	4	2	1	6	-	-	6
	c	25	20	3	2	29	-	11	18
	d	-	-	-	-	-	-	-	-
Steinheim, Stadt	a	48	37	9	2	49	-	12	37
	b	22	17	3	2	20	-	1	19
	c	26	20	6	-	29	-	11	18
	d	-	-	-	-	-	-	-	-
Warburg, Stadt	a	123	88	34	1	113	1	27	85
	b	55	42	12	1	48	-	9	39
	c	54	38	16	-	54	1	13	40
	d	14	8	6	-	11	-	5	6

Noch: 10. Straßenverkehrsunfälle und verunglückte Personen 2006 nach Verwaltungsbezirken

Verwaltungsbezirk a = Zusammen b = innerhalb von Ortschaften c = außerhalb von Ortschaften d = auf Bundesautobahnen	Straßenverkehrsunfälle				Verunglückte				
	insgesamt	davon			insgesamt	davon			
		mit Personen- schaden	mit schwer- wiegendem Sachschaden (i. e. S.)	sonstige Alkoholunfälle		Getötete	Schwer- verletzte	Leicht- verletzte	
Noch: Kreis Lippe									
Schieder-Schwalenberg, Stadt	a	37	27	10	–	31	–	8	23
	b	18	12	6	–	15	–	5	10
	c	19	15	4	–	16	–	3	13
	d	–	–	–	–	–	–	–	–
Schlangen	a	33	22	11	–	27	–	4	23
	b	19	14	5	–	14	–	2	12
	c	14	8	6	–	13	–	2	11
	d	–	–	–	–	–	–	–	–
Kreis Minden-Lübbecke	a	1 751	1 188	495	68	1 614	20	367	1 227
	b	1 163	806	300	57	1 011	4	197	810
	c	508	347	150	11	549	15	160	374
	d	80	35	45	–	54	1	10	43
Bad Oeynhausen, Stadt	a	325	208	105	12	267	2	58	207
	b	249	168	69	12	205	1	39	165
	c	40	26	14	–	36	–	14	22
	d	36	14	22	–	26	1	5	20
Espelkamp, Stadt	a	129	88	36	5	118	1	42	75
	b	78	59	16	3	71	1	27	43
	c	51	29	20	2	47	–	15	32
	d	–	–	–	–	–	–	–	–
Hille	a	86	57	28	1	84	2	23	59
	b	48	30	17	1	39	–	8	31
	c	38	27	11	–	45	2	15	28
	d	–	–	–	–	–	–	–	–
Hüllhorst	a	63	38	19	6	47	1	16	30
	b	30	19	9	2	20	–	7	13
	c	33	19	10	4	27	1	9	17
	d	–	–	–	–	–	–	–	–
Lübbecke, Stadt	a	160	112	42	6	153	1	20	132
	b	114	80	30	4	107	–	10	97
	c	46	32	12	2	46	1	10	35
	d	–	–	–	–	–	–	–	–
Minden, Stadt	a	432	306	112	14	397	3	72	322
	b	395	277	104	14	348	1	62	285
	c	37	29	8	–	49	2	10	37
	d	–	–	–	–	–	–	–	–
Petershagen, Stadt	a	109	73	30	6	108	2	22	84
	b	41	30	7	4	36	–	8	28
	c	68	43	23	2	72	2	14	56
	d	–	–	–	–	–	–	–	–
Porta Westfalica, Stadt	a	226	152	67	7	215	3	40	172
	b	110	79	24	7	102	1	15	86
	c	72	52	20	–	85	2	20	63
	d	44	21	23	–	28	–	5	23
Preußisch Oldendorf, Stadt	a	60	44	14	2	65	1	12	52
	b	33	23	8	2	29	–	4	25
	c	27	21	6	–	36	1	8	27
	d	–	–	–	–	–	–	–	–
Rahden, Stadt	a	86	61	20	5	85	2	29	54
	b	42	26	12	4	32	–	8	24
	c	44	35	8	1	53	2	21	30
	d	–	–	–	–	–	–	–	–
Stemwede	a	75	49	22	4	75	2	33	40
	b	23	15	4	4	22	–	9	13
	c	52	34	18	–	53	2	24	27
	d	–	–	–	–	–	–	–	–
Kreis Paderborn	a	1 848	1 231	541	76	1 576	27	379	1 170
	b	1 007	700	249	58	818	6	171	641
	c	697	462	219	16	648	20	175	453
	d	144	69	73	2	110	1	33	76

Noch: 10. Straßenverkehrsunfälle und verunglückte Personen 2006 nach Verwaltungsbezirken

Verwaltungsbezirk a = Zusammen b = innerhalb von Ortschaften c = außerhalb von Ortschaften d = auf Bundesautobahnen	Straßenverkehrsunfälle				Verunglückte				
	insgesamt	davon			insgesamt	davon			
		mit Personen- schaden	mit schwer- wiegendem Sachschaden (i. e. S.)	sonstige Alkoholfälle		Getötete	Schwer- verletzte	Leicht- verletzte	
Noch: Kreis Paderborn									
Altenbeken	a	45	27	13	5	33	1	12	20
	b	18	10	5	3	11	1	2	8
	c	27	17	8	2	22	-	10	12
	d	-	-	-	-	-	-	-	-
Bad Lippspringe, Stadt	a	70	47	19	4	55	1	13	41
	b	52	41	10	1	49	1	13	35
	c	18	6	9	3	6	-	-	6
	d	-	-	-	-	-	-	-	-
Borchen	a	67	38	28	1	49	2	16	31
	b	19	12	6	1	14	-	4	10
	c	29	15	14	-	18	2	4	12
	d	19	11	8	-	17	-	8	9
Büren, Stadt	a	162	91	69	2	130	5	42	83
	b	62	37	23	2	42	1	15	26
	c	69	40	29	-	65	4	19	42
	d	31	14	17	-	23	-	8	15
Delbrück, Stadt	a	160	106	48	6	154	4	45	105
	b	61	37	20	4	47	-	12	35
	c	99	69	28	2	107	4	33	70
	d	-	-	-	-	-	-	-	-
Hövelhof	a	85	59	21	5	80	2	22	56
	b	41	32	5	4	38	-	13	25
	c	34	24	9	1	34	2	7	25
	d	10	3	7	-	8	-	2	6
Lichtenau, Stadt	a	51	31	16	4	43	1	9	33
	b	16	10	5	1	14	-	-	14
	c	33	21	10	2	29	1	9	19
	d	2	-	1	1	-	-	-	-
Paderborn, Stadt	a	987	698	245	44	860	10	161	689
	b	651	469	143	39	546	2	94	450
	c	291	206	80	5	280	7	64	209
	d	45	23	22	-	34	1	3	30
Salzkotten, Stadt	a	122	80	40	2	97	1	31	65
	b	66	41	24	1	45	1	13	31
	c	56	39	16	1	52	-	18	34
	d	-	-	-	-	-	-	-	-
Bad Wünnenberg, Stadt	a	99	54	42	3	75	-	28	47
	b	21	11	8	2	12	-	5	7
	c	41	25	16	-	35	-	11	24
	d	37	18	18	1	28	-	12	16
Regierungsbezirk Detmold	a	10 886	7 396	3 032	458	9 534	124	1 976	7 434
	b	6 969	4 877	1 726	366	5 894	34	1 052	4 808
	c	3 352	2 273	996	83	3 247	80	819	2 348
	d	565	246	310	9	393	10	105	278
Kreisfreie Städte									
Bochum	a	1 648	1 099	447	102	1 352	6	146	1 200
	b	1 369	927	357	85	1 112	4	111	997
	c	111	63	40	8	90	-	10	80
	d	168	109	50	9	150	2	25	123
Dortmund	a	2 966	2 077	740	149	2 599	11	362	2 226
	b	2 527	1 826	570	131	2 239	6	290	1 943
	c	257	168	81	8	241	3	48	190
	d	182	83	89	10	119	2	24	93
Hagen	a	981	668	271	42	855	4	139	712
	b	741	520	182	39	656	1	103	552
	c	77	55	22	-	69	3	19	47
	d	163	93	67	3	130	-	17	113
Hamm	a	1 099	785	261	53	993	7	204	782
	b	928	676	203	49	837	5	170	662
	c	94	65	26	3	93	1	23	69
	d	77	44	32	1	63	1	11	51
Herne	a	703	481	177	45	579	6	50	523
	b	642	452	145	45	542	6	48	488
	c	2	2	-	-	2	-	-	2
	d	59	27	32	-	35	-	2	33

Noch: **10. Straßenverkehrsunfälle und verunglückte Personen 2006 nach Verwaltungsbezirken**

Verwaltungsbezirk a = Zusammen b = innerhalb von Ortschaften c = außerhalb von Ortschaften d = auf Bundesautobahnen	Straßenverkehrsunfälle				Verunglückte				
	insgesamt	davon			insgesamt	davon			
		mit Personen- schaden	mit schwer- wiegendem Sachschaden (i. e. S.)	sonstige Alkoholfälle		Getötete	Schwer- verletzte	Leicht- verletzte	
Noch: Hochsauerlandkreis									
Marsberg, Stadt	a	77	47	27	3	64	4	26	34
	b	24	15	8	1	19	-	4	15
	c	40	30	8	2	43	3	21	19
	d	13	2	11	-	2	1	1	-
Medebach, Stadt	a	37	28	9	-	48	-	19	29
	b	12	10	2	-	14	-	5	9
	c	25	18	7	-	34	-	14	20
	d	-	-	-	-	-	-	-	-
Meschede, Stadt	a	136	91	42	3	112	2	22	88
	b	67	49	16	2	54	-	11	43
	c	52	35	16	1	49	1	11	37
	d	17	7	10	-	9	1	-	8
Olsberg, Stadt	a	97	64	31	2	87	-	22	65
	b	51	37	12	2	46	-	9	37
	c	46	27	19	-	41	-	13	28
	d	-	-	-	-	-	-	-	-
Schmallenberg, Stadt	a	102	69	30	3	82	3	25	54
	b	43	23	17	3	23	-	10	13
	c	59	46	13	-	59	3	15	41
	d	-	-	-	-	-	-	-	-
Sundern (Sauerland), Stadt	a	138	107	26	5	142	1	34	107
	b	82	66	13	3	85	-	15	70
	c	56	41	13	2	57	1	19	37
	d	-	-	-	-	-	-	-	-
Winterberg, Stadt	a	53	42	11	-	60	-	12	48
	b	21	19	2	-	26	-	6	20
	c	32	23	9	-	34	-	6	28
	d	-	-	-	-	-	-	-	-
Märkischer Kreis	a	2 090	1 382	603	105	1 771	10	359	1 402
	b	1 403	950	362	91	1 167	1	215	951
	c	551	364	174	13	512	7	124	381
	d	136	68	67	1	92	2	20	70
Altena, Stadt	a	82	49	26	7	60	-	10	50
	b	67	42	19	6	50	-	8	42
	c	15	7	7	1	10	-	2	8
	d	-	-	-	-	-	-	-	-
Balve, Stadt	a	65	43	18	4	49	-	14	35
	b	39	22	13	4	24	-	7	17
	c	26	21	5	-	25	-	7	18
	d	-	-	-	-	-	-	-	-
Halver, Stadt	a	76	44	25	7	58	-	14	44
	b	38	23	10	5	29	-	2	27
	c	38	21	15	2	29	-	12	17
	d	-	-	-	-	-	-	-	-
Hemer, Stadt	a	121	79	36	6	98	-	23	75
	b	99	67	26	6	84	-	19	65
	c	21	11	10	-	13	-	4	9
	d	1	1	-	-	1	-	-	1
Herscheid	a	38	27	10	1	39	1	8	30
	b	6	5	1	-	5	-	1	4
	c	32	22	9	1	34	1	7	26
	d	-	-	-	-	-	-	-	-
Iserlohn, Stadt	a	437	295	124	18	377	3	75	299
	b	332	226	90	16	283	-	52	231
	c	62	45	16	1	64	1	16	47
	d	43	24	18	1	30	2	7	21
Kierspe, Stadt	a	89	59	28	2	71	1	15	55
	b	46	30	14	2	36	-	4	32
	c	39	27	12	-	33	1	10	22
	d	4	2	2	-	2	-	1	1
Lüdenscheid, Stadt	a	382	247	112	23	330	-	43	287
	b	249	170	57	22	213	-	26	187
	c	75	48	26	1	73	-	8	65
	d	58	29	29	-	44	-	9	35

Noch: 10. Straßenverkehrsunfälle und verunglückte Personen 2006 nach Verwaltungsbezirken

Verwaltungsbezirk a = Zusammen b = innerhalb von Ortschaften c = außerhalb von Ortschaften d = auf Bundesautobahnen	Straßenverkehrsunfälle				Verunglückte				
	insgesamt	davon			insgesamt	davon			
		mit Personen- schaden	mit schwer- wiegendem Sachschaden (i. e. S.)	sonstige Alkoholfälle		Getötete	Schwer- verletzte	Leicht- verletzte	
Noch: Märkischer Kreis									
Meinerzhagen, Stadt	a	132	81	46	5	112	2	22	88
	b	53	33	17	3	45	–	10	35
	c	67	44	21	2	62	2	11	49
	d	12	4	8	–	5	–	1	4
Menden (Sauerland), Stadt	a	278	193	69	16	246	2	45	199
	b	229	157	57	15	196	1	33	162
	c	49	36	12	1	50	1	12	37
	d	–	–	–	–	–	–	–	–
Nachrodt-Wiblingwerde	a	26	20	5	1	25	1	6	18
	b	15	10	5	–	14	–	2	12
	c	11	10	–	1	11	1	4	6
	d	–	–	–	–	–	–	–	–
Neuenrade, Stadt	a	59	41	16	2	49	–	12	37
	b	41	29	11	1	34	–	9	25
	c	18	12	5	1	15	–	3	12
	d	–	–	–	–	–	–	–	–
Plettenberg, Stadt	a	139	99	36	4	120	–	38	82
	b	105	75	26	4	82	–	22	60
	c	34	24	10	–	38	–	16	22
	d	–	–	–	–	–	–	–	–
Schalksmühle	a	83	50	30	3	66	–	16	50
	b	32	22	8	2	27	–	5	22
	c	33	20	12	1	29	–	9	20
	d	18	8	10	–	10	–	2	8
Werdohl, Stadt	a	83	55	22	6	71	–	18	53
	b	52	39	8	5	45	–	15	30
	c	31	16	14	1	26	–	3	23
	d	–	–	–	–	–	–	–	–
Kreis Olpe	a	784	492	254	38	649	5	166	478
	b	396	255	113	28	321	3	87	231
	c	304	200	97	7	274	2	72	200
	d	84	37	44	3	54	–	7	47
Attendorn, Stadt	a	102	65	33	4	82	2	21	59
	b	57	36	19	2	43	2	11	30
	c	44	28	14	2	38	–	10	28
	d	1	1	–	–	1	–	–	1
Drolshagen, Stadt	a	71	48	20	3	61	–	14	47
	b	27	21	5	1	27	–	6	21
	c	26	19	6	1	24	–	6	18
	d	18	8	9	1	10	–	2	8
Finnentrop	a	95	64	28	3	86	–	28	58
	b	51	30	18	3	41	–	13	28
	c	44	34	10	–	45	–	15	30
	d	–	–	–	–	–	–	–	–
Kirchhundem	a	60	34	25	1	49	1	18	30
	b	24	14	9	1	23	–	13	10
	c	36	20	16	–	26	1	5	20
	d	–	–	–	–	–	–	–	–
LenneStadt, Stadt	a	153	98	45	10	134	–	43	91
	b	102	66	27	9	90	–	26	64
	c	51	32	18	1	44	–	17	27
	d	–	–	–	–	–	–	–	–
Olpe, Stadt	a	175	111	57	7	150	1	22	127
	b	77	53	19	5	58	–	6	52
	c	68	42	25	1	62	1	12	49
	d	30	16	13	1	30	–	4	26
Wenden	a	128	72	46	10	87	1	20	66
	b	58	35	16	7	39	1	12	26
	c	35	25	8	2	35	–	7	28
	d	35	12	22	1	13	–	1	12

Noch: 10. Straßenverkehrsunfälle und verunglückte Personen 2006 nach Verwaltungsbezirken

Verwaltungsbezirk a = Zusammen b = innerhalb von Ortschaften c = außerhalb von Ortschaften d = auf Bundesautobahnen	Straßenverkehrsunfälle				Verunglückte				
	insgesamt	davon			insgesamt	davon			
		mit Personen- schaden	mit schwer- wiegendem Sachschaden (i. e. S.)	sonstige Alkoholfälle		Getötete	Schwer- verletzte	Leicht- verletzte	
Kreis Siegen-Wittgenstein	1 180	739	399	42	941	15	247	679	
a	773	494	247	32	594	5	149	440	
b	334	200	127	7	284	8	83	193	
c	73	45	25	3	63	2	15	46	
d									
Bad Berleburg, Stadt	a	67	42	21	4	52	2	15	35
b	32	22	7	3	24	–	9	15	
c	35	20	14	1	28	2	6	20	
d	–	–	–	–	–	–	–	–	
Burbach	a	61	32	27	2	42	–	11	31
b	24	10	12	2	16	–	3	13	
c	31	18	13	–	21	–	7	14	
d	6	4	2	–	5	–	1	4	
Erndtebrück	a	29	15	13	1	26	–	11	15
b	8	5	3	–	8	–	4	4	
c	21	10	10	1	18	–	7	11	
d	–	–	–	–	–	–	–	–	
Freudenberg, Stadt	a	85	58	25	2	77	–	23	54
b	43	29	13	1	34	–	11	23	
c	31	21	10	–	33	–	11	22	
d	11	8	2	1	10	–	1	9	
Hilchenbach, Stadt	a	53	33	18	2	41	–	12	29
b	34	22	10	2	24	–	6	18	
c	19	11	8	–	17	–	6	11	
d	–	–	–	–	–	–	–	–	
Kreuztal, Stadt	a	133	92	37	4	114	2	25	87
b	105	77	25	3	91	2	18	71	
c	28	15	12	1	23	–	7	16	
d	–	–	–	–	–	–	–	–	
Bad Laasphe, Stadt	a	61	37	24	–	48	1	9	38
b	41	26	15	–	36	1	6	29	
c	20	11	9	–	12	–	3	9	
d	–	–	–	–	–	–	–	–	
Netphen, Stadt	a	123	73	48	2	92	4	36	52
b	75	40	33	2	46	1	22	23	
c	48	33	15	–	46	3	14	29	
d	–	–	–	–	–	–	–	–	
Neunkirchen	a	46	33	11	2	40	–	5	35
b	39	28	9	2	33	–	4	29	
c	7	5	2	–	7	–	1	6	
d	–	–	–	–	–	–	–	–	
Siegen, Stadt	a	427	269	138	20	325	2	86	237
b	333	212	107	14	254	1	62	191	
c	55	34	17	4	40	–	13	27	
d	39	23	14	2	31	1	11	19	
Wilnsdorf	a	95	55	37	3	84	4	14	66
b	39	23	13	3	28	–	4	24	
c	39	22	17	–	39	3	8	28	
d	17	10	7	–	17	1	2	14	
Kreis Soest	1 549	1 093	392	64	1 419	24	338	1 057	
a	877	637	194	46	753	5	151	597	
b	528	370	144	14	545	16	167	362	
c	144	86	54	4	121	3	20	98	
d									
Anröchte	a	60	39	19	2	54	–	12	42
b	28	19	8	1	23	–	5	18	
c	18	10	7	1	20	–	4	16	
d	14	10	4	–	11	–	3	8	
Bad Sassendorf	a	51	29	18	4	46	–	14	32
b	20	13	6	1	15	–	8	7	
c	21	13	6	2	23	–	6	17	
d	10	3	6	1	8	–	–	8	
Ense	a	41	28	12	1	32	–	10	22
b	20	11	8	1	12	–	2	10	
c	13	10	3	–	13	–	6	7	
d	8	7	1	–	7	–	2	5	

Noch: 10. Straßenverkehrsunfälle und verunglückte Personen 2006 nach Verwaltungsbezirken

Verwaltungsbezirk	Straßenverkehrsunfälle				Verunglückte				
	insgesamt	davon			insgesamt	davon			
		mit Personenschaden	mit schwerwiegendem Sachschaden (i. e. S.)	sonstige Alkoholfälle		Getötete	Schwerverletzte	Leichtverletzte	
a = Zusammen b = innerhalb von Ortschaften c = außerhalb von Ortschaften d = auf Bundesautobahnen									
Noch: Kreis Soest									
Erwitte, Stadt	a	90	60	28	2	79	2	12	65
	b	52	33	17	2	41	1	5	35
	c	32	25	7	-	36	1	7	28
	d	6	2	4	-	2	-	-	2
Geseke, Stadt	a	103	74	26	3	94	2	31	61
	b	61	47	11	3	52	1	19	32
	c	29	20	9	-	32	-	9	23
	d	13	7	6	-	10	1	3	6
Lippetal	a	72	44	24	4	62	1	20	41
	b	11	5	5	1	9	-	1	8
	c	44	29	12	3	40	1	18	21
	d	17	10	7	-	13	-	1	12
Lippstadt, Stadt	a	350	268	65	17	316	1	44	271
	b	285	222	48	15	255	-	34	221
	c	65	46	17	2	61	1	10	50
	d	-	-	-	-	-	-	-	-
Möhnesee	a	70	53	15	2	68	2	17	49
	b	23	18	4	1	22	1	4	17
	c	47	35	11	1	46	1	13	32
	d	-	-	-	-	-	-	-	-
Rüthen, Stadt	a	59	38	19	2	60	2	25	33
	b	12	3	7	2	3	-	1	2
	c	45	34	11	-	56	2	24	30
	d	2	1	1	-	1	-	-	1
Soest, Stadt	a	253	170	70	13	234	5	49	180
	b	167	114	44	9	142	-	22	120
	c	59	37	18	4	67	4	21	42
	d	27	19	8	-	25	1	6	18
Warstein, Stadt	a	127	99	25	3	124	6	30	88
	b	73	59	12	2	71	2	13	56
	c	54	40	13	1	53	4	17	32
	d	-	-	-	-	-	-	-	-
Welver	a	64	49	14	1	65	-	21	44
	b	24	20	3	1	24	-	11	13
	c	40	29	11	-	41	-	10	31
	d	-	-	-	-	-	-	-	-
Werl, Stadt	a	171	110	52	9	147	3	36	108
	b	71	49	16	6	56	-	16	40
	c	53	34	19	-	47	2	15	30
	d	47	27	17	3	44	1	5	38
Wickede (Ruhr)	a	38	32	5	1	38	-	17	21
	b	30	24	5	1	28	-	10	18
	c	8	8	-	-	10	-	7	3
	d	-	-	-	-	-	-	-	-
Kreis Unna	a	2 251	1 601	545	105	2 041	17	319	1 705
	b	1 405	1 053	272	80	1 220	4	179	1 037
	c	457	330	111	16	465	8	84	373
	d	389	218	162	9	356	5	56	295
Bergkamen, Stadt	a	191	141	38	12	190	1	29	160
	b	142	109	24	9	136	1	20	115
	c	37	25	10	2	42	-	6	36
	d	12	7	4	1	12	-	3	9
Bönen	a	101	73	21	7	103	2	15	86
	b	44	31	9	4	33	-	7	26
	c	26	18	6	2	29	1	4	24
	d	31	24	6	1	41	1	4	36
Fröndenberg/Ruhr, Stadt	a	83	55	25	3	64	3	9	52
	b	52	32	17	3	36	1	7	28
	c	23	16	7	-	18	1	1	16
	d	8	7	1	-	10	1	1	8
Holzwickede	a	108	69	33	6	89	4	12	73
	b	56	37	14	5	41	1	3	37
	c	29	20	8	1	28	1	4	23
	d	23	12	11	-	20	2	5	13

Noch: 10. Straßenverkehrsunfälle und verunglückte Personen 2006 nach Verwaltungsbezirken

Verwaltungsbezirk a = Zusammen b = innerhalb von Ortschaften c = außerhalb von Ortschaften d = auf Bundesautobahnen	Straßenverkehrsunfälle				Verunglückte				
	insgesamt	davon			insgesamt	davon			
		mit Personen- schaden	mit schwer- wiegendem Sachschaden (i. e. S.)	sonstige Alkoholunfälle		Getötete	Schwer- verletzte	Leicht- verletzte	
Noch: Kreis Unna									
Kamen, Stadt	a	275	175	88	12	227	–	46	181
	b	150	107	31	12	123	–	30	93
	c	48	31	17	–	42	–	5	37
	d	77	37	40	–	62	–	11	51
Lünen, Stadt	a	489	386	86	17	464	1	53	410
	b	416	334	67	15	388	–	37	351
	c	54	43	9	2	61	1	10	50
	d	19	9	10	–	15	–	6	9
Schwerte, Stadt	a	359	240	95	24	306	–	57	249
	b	168	128	25	15	142	–	25	117
	c	80	54	23	3	71	–	16	55
	d	111	58	47	6	93	–	16	77
Selm, Stadt	a	155	129	20	6	170	1	45	124
	b	95	78	11	6	99	1	27	71
	c	60	51	9	–	71	–	18	53
	d	–	–	–	–	–	–	–	–
Unna, Stadt	a	363	246	103	14	319	4	36	279
	b	203	143	52	8	162	–	15	147
	c	62	45	12	5	64	3	12	49
	d	98	58	39	1	93	1	9	83
Werne, Stadt	a	127	87	36	4	109	1	17	91
	b	79	54	22	3	60	–	8	52
	c	38	27	10	1	39	1	8	30
	d	10	6	4	–	10	–	1	9
Regierungsbezirk Arnsberg	a	17 863	12 223	4 798	842	15 507	135	2 798	12 574
	b	12 607	8 905	2 993	709	10 765	43	1 717	9 005
	c	3 522	2 382	1 051	89	3 353	67	841	2 445
	d	1 734	936	754	44	1 389	25	240	1 124
Nordrhein-Westfalen	a	91 081	65 297	21 841	3 943	82 410	732	14 496	67 182
	b	65 702	48 768	13 598	3 336	58 504	236	8 932	49 336
	c	17 789	12 637	4 731	421	18 022	387	4 359	13 276
	d	7 590	3 892	3 512	186	5 884	109	1 205	4 570
davon									
kreisfreie Städte	a	38 209	27 928	8 521	1 760	34 498	181	4 985	29 332
Kreise	a	52 872	37 369	13 320	2 183	47 912	551	9 511	37 850

Veröffentlichungen

Veröffentlichungen aus den Fachbereichen Handel und Verkehr

Entwicklung von Umsatz und Beschäftigung in nordrhein-westfälischen Unternehmen des Einzelhandels, des Großhandels, des Gastgewerbes

Inhalt: Jedes der drei monatlich erscheinenden Hefte enthält die vorläufigen Ergebnisse der Umsatzentwicklung und der Entwicklung der Beschäftigtenzahlen als Messzahlen auf der Basis des Jahres 2003 und als prozentuale Abweichung zum Vormonat und zum Vorjahresmonat. Die Ergebnisse werden in einigen Eckzahlen für die wichtigsten Wirtschaftszweige dargestellt.

Einzelhandel:	Bestell-Nr. G 11 3 2007*)	Preis: 1,30 EUR (Jahresbezugspreis: 13,00 EUR)
Großhandel:	Bestell-Nr. G 12 3 2007*)	Preis: 1,30 EUR (Jahresbezugspreis: 13,00 EUR)
Gastgewerbe:	Bestell-Nr. G 43 3 2007*)	Preis: 1,30 EUR (Jahresbezugspreis: 13,00 EUR)

Fachliche Auskünfte zu diesen Veröffentlichungen erteilt Ihnen gerne Marion Helling und Sabine Schmidt unter Telefon-Nr. 0211 9449-5521 bzw. 0211 9449-5481.

Straßenverkehrsunfälle in Nordrhein-Westfalen

Inhalt: Der Monatsbericht enthält Ergebnisse von Straßenverkehrsunfällen und dabei Verunglückten in Nordrhein-Westfalen nach Unfallkategorien, nach Straßen-, Unfallarten, Unfalltypen, nach Tagesdatum, Ortslage, Art der Verkehrsbeteiligung, Unfallursachen und nach Fehlverhalten der Fahrzeugführer sowie die Anzahl der Verunglückten nach der Schwere der Verletzung, Altersgruppen und Geschlecht. Dargestellt werden die monatlichen und die kumulierten Zahlen, die Vorjahresergebnisse und die prozentuale Veränderung gegenüber den Vorjahreszeiträumen. Auf Gemeindeebene sind Ergebnisse nach Ortslage und Unfallkategorien enthalten.

Bestell-Nr. H 12 3 2007*) Preis: 4,40 EUR (Jahresbezugspreis: 44,00 EUR)

Straßenverkehrsunfälle in Nordrhein-Westfalen 2006

Inhalt: Der Bericht enthält Ergebnisse von Straßenverkehrsunfällen und dabei Verunglückten in Nordrhein-Westfalen nach Unfallkategorien, nach Straßen-, Unfallarten, Unfalltypen, nach Tagesdatum, Ortslage, Art der Verkehrsbeteiligung, Unfallursachen und nach Fehlverhalten der Fahrzeugführer sowie die Anzahl der Verunglückten nach der Schwere der Verletzung, Altersgruppen und Geschlecht. Dargestellt werden die Jahreswerte, die Vorjahresergebnisse und die prozentuale Veränderung gegenüber den Vorjahreszeiträumen. Auf Gemeindeebene sind Ergebnisse nach Ortslage und Unfallkategorien enthalten. Zahlreiche Grafiken und eine Farbkarte runden den Bericht ab.

Bestell-Nr. H 13 3 2006 00 Preis: 11,10 EUR

Fachliche Auskünfte zu diesen Veröffentlichungen erteilen Ihnen gerne Petra Focks und Jörg Möller unter Telefon-Nr. 0211 9449-5517 bzw. 0211 9449-5482.

Personenverkehr mit Bussen und Bahnen in Nordrhein-Westfalen

Inhalt: Dieser vierteljährlich erscheinende Bericht enthält Ergebnisse über die Entwicklung von Unternehmen, Fahrgäste, Beförderungsleistungen und mittlere Reiseweite im Schienennahverkehr und im gewerblichen Omnibuslinienverkehr nach Unternehmensformen, Regierungsbezirken, Verkehrsarten und Verkehrsmitteln in Gegenüberstellung zum Vorjahreszeitraum.

Bestell-Nr. H 16 3 2007*) Preis: 1,30 EUR (Jahresbezugspreis: 5,20 EUR)

Binnenschifffahrt in Nordrhein-Westfalen

Inhalt: Der Monatsbericht enthält die Entwicklung des Güterverkehrs auf den nordrhein-westfälischen Binnenwasserstraßen nach Verkehrsbeziehungen und Güterabteilungen. Dargestellt werden die monatlichen Gütermengen in Tonnen bzw. der Containerumschlag für Nordrhein-Westfalen, die Mengen des Vormonats und des Vorjahresmonats sowie die kumulierten Jahresgütermengen im Vergleich zum Vorjahreszeitraum mit der prozentualen Veränderung.

Bestell-Nr. H 21 3 2007*) Preis: 1,30 EUR (Jahresbezugspreis: 13,00 EUR)

Fachliche Auskünfte zu diesen Veröffentlichungen erteilt Ihnen gerne Marion Helling und Sabine Schmidt unter Telefon-Nr. 0211 9449-5521 bzw. 0211 9449-5481.

*) Bei Bestellungen bitte gewünschten Monat / Vierteljahr angeben (01 = Januar; 02 = Februar usw. bzw. 41 = 1. Vierteljahr; 42 = 2. Vierteljahr usw.)