

# **Gäste und Übernachtungen im Reiseverkehr Nordrhein-Westfalens**

**Juni 2007**

Herausgegeben vom  
Landesamt für Datenverarbeitung und Statistik Nordrhein-Westfalen  
Mauerstraße 51, 40476 Düsseldorf • Postfach 10 11 05, 40002 Düsseldorf  
Telefon 0211 9449-01 • Telefax 0211 442006  
Internet: <http://www.lids.nrw.de>  
E-Mail: [poststelle@lids.nrw.de](mailto:poststelle@lids.nrw.de)

Erschienen im September 2007

Preis der gedruckten Ausgabe:  
5,10 EUR (Jahresbezugspreis 51,00 EUR)

Eine kostenlose PDF-Version dieser Ausgabe finden Sie  
zum Download im Webshop des LDS NRW.

© Landesamt für Datenverarbeitung und Statistik NRW, Düsseldorf, 2007  
Vervielfältigung und Verbreitung, auch auszugsweise, mit Quellenangabe  
gestattet.

# Inhalt

	Seite
<b>Vorbemerkungen</b> .....	5
<b>Grafiken</b> .....	6
<b>Tabellenteil</b>	
1. Entwicklung der Ankünfte und Übernachtungen. ....	11
2. Kapazität und Leistung der Beherbergungsstätten im Juni 2007 nach	
2.1 Gemeinden .....	12
2.2 Gemeindegruppen und Betriebsarten. ....	26
2.3 Reisegebieten und Betriebsarten .....	30
2.4 Reisegebieten und Herkunftsländern .....	34
3. Leistung der Beherbergungsstätten von Januar bis Juni 2007 nach	
3.1 Gemeinden .....	46
3.2 Gemeindegruppen und Betriebsarten. ....	60
3.3 Reisegebieten und Betriebsarten .....	64
3.4 Reisegebieten und Herkunftsländern .....	68
4. Leistung der Campingplätze nach Herkunftsländern .....	80
<b>Karte</b>	
Reisegebiete in Nordrhein-Westfalen .....	85
<b>Übersicht über die neuen Reisegebiete / Regionen in Nordrhein-Westfalen</b> .....	87
<b>Karte</b>	
Kur- und Erholungsorte in Nordrhein-Westfalen .....	91
<b>Verzeichnis der Kurorte und Erholungsorte in Nordrhein-Westfalen</b> .....	93
<b>Veröffentlichungen</b> .....	96

## **Zeichenerklärung**

(nach DIN 55 301)

- 0 weniger als die Hälfte von 1 in der letzten besetzten Stelle, jedoch mehr als nichts
- nichts vorhanden (genau null)
- . Zahlenwert unbekannt oder geheim zu halten
- x Tabellenfach gesperrt, weil Aussage nicht sinnvoll
- . . . Angabe fällt später an

## **Hinweis**

Abweichungen in den Summen ergeben sich aus dem Runden der Einzelwerte.

Eventuelle Abweichungen der Monatswerte in Tabelle 1 gegenüber den Monatswerten vorangegangener Statistischer Berichte ergeben sich durch Nachmeldungen.

## Vorbemerkungen

In der Beherbergungsstatistik des Reiseverkehrs werden monatlich die angekommenen Gäste und Gästeübernachtungen in Beherbergungsbetrieben und auf Campingplätzen erfasst, wobei die Gäste aus dem Ausland nach dem Herkunftsland (ständiger Wohnsitz) untergliedert werden. Bei Beherbergungsbetrieben wird die Zahl der angebotenen Betten und bei Campingplätzen die Zahl der angebotenen Stellplätze erhoben. Einmal jährlich wird bei Betrieben der klassischen Hotellerie zum Stichtag 31. Juli die Zahl der angebotenen Gästezimmer erfasst und in der Juli-Ausgabe dieses Berichts veröffentlicht.

Die Rechtsgrundlage dieser Erhebung ist das „Gesetz zur Neuordnung der Statistik über die Beherbergung im Reiseverkehr (Beherbergungsstatistikgesetz – BeherbStatG) vom 22. Mai. 2002“ (BGBl. I S. 1642). Nach § 3 (I) dieses Gesetzes werden nur Beherbergungsstätten in die Erhebung einbezogen, die gleichzeitig mehr als acht Gäste vorübergehend aufnehmen können.

### Darstellung der Ergebnisse

Die vorliegenden Monatsergebnisse enthalten vorläufige Zahlen. In der Regel weichen aber die endgültigen Ergebnisse nur geringfügig davon ab. In den aufsummierten Teiljahresergebnissen im zweiten Teil des Berichtes fließen jeweils nachträgliche Meldungen von Beherbergungsbetrieben ein, sodass diese Ergebnisse im Laufe des Jahres beständiger werden.

Zurzeit gibt es in Nordrhein-Westfalen acht Gemeinden (von 396), die keine Beherbergungsstätte mit mehr als acht Betten haben. Sie werden in der Erhebung nicht berücksichtigt.

Die Zahl der prädikatisierten Orte in Nordrhein-Westfalen beträgt zurzeit 69. Darunter befinden sich 9 Mineral-, Moor-, Sole- und Thermalbäder, 4 Heilklimatische Kurorte, 8 Kneippkurorte, 4 Kneippheilmäder, 17 Luftkurorte und 27 Erholungsorte. Eine Übersicht der Lage dieser Orte finden Sie am Ende des Berichtes.

### Campingplätze und Boardinghouses

Ab dem Berichtsmonat Januar 2004 werden die Gästeankünfte und -übernachtungen für alle Beherbergungsbetriebe einschl. der Campingplätze ausgewiesen. In der fachlichen Gliederung nach Betriebsarten werden ab diesem Zeitpunkt die Campingplätze als eigenständige Betriebsart dargestellt. Wegen des großen Interesses an den Herkunftsländern ausländischer Camper wird die Tabelle 4 aber weiterhin beibehalten.

Boardinghouses sind definitionsgemäß Beherbergungsstätten ohne angebotene Verpflegung, jedoch mit Kochgelegenheit. Ein hotelähnlicher Service ergänzt die Leistung dieses Hauses. Aufgrund ihrer geringen Anzahl in NRW unterliegen die Daten von Boardinghouses der Geheimhaltung. Daher werden sie mit den Erholungs-, Ferien- und Schulungsheimen in einer Summe ausgewiesen.

### Geänderte Reisegebiete

Ab Berichtsmonat Januar 2005 umfasst zum einen das Reisegebiet „Köln und Region“ die Ergebnisse der kreisfreien Stadt Köln und die des Rhein-Erft-Kreises. Zum anderen werden unter dem neuen Namen „Düsseldorf und Kreis Mettmann“ die Ergebnisse der beiden Verwaltungsbezirke dargestellt. Eine Übersicht der aktuellen geografischen Abgrenzung der Reisegebiete befindet sich am Ende des Berichtes.

### Wegfall der Zimmerauslastung

Ab dem Berichtsmonat Juni 2005 werden die Angaben zur Belegung der Gästezimmer in der Hotellerie nicht mehr erhoben. Die Erfahrungen in der Praxis haben gezeigt, dass mit diesem Merkmal große Belastungen für die Berichtspflichtigen verbunden waren. Der Aussagewert des Merkmals hat diesen Erhebungsaufwand nicht gerechtfertigt.

Aus demselben Grund wird die Anzahl der Gästezimmer in der Hotellerie nur noch jährlich zum Stichtag 31.07. erhoben.

### Neue Herkunftsländer

Ab Berichtsmonat Januar 2006 werden bei der Darstellung der Ergebnisse nach Herkunftsländern neue Länder einzeln ausgewiesen. Unter den EU-Ländern erfolgt jetzt auch der Nachweis für Gäste aus den 10 neuen EU-Beitrittsländern. Ebenso werden Gäste aus der „Ukraine“ und aus „Indien“ so wie aus „Australien“ und aus „Neuseeland und Ozeanien“ einzeln ausgewiesen. Da für diese Länder keine Vorjahreswerte vorliegen kann die Veränderung zum Vorjahr nicht berechnet werden. In den Positionen, bei denen eine Vergleichbarkeit zum Vorjahr nicht gegeben ist, wird die Veränderung als „x = Aussage nicht sinnvoll“ dargestellt.

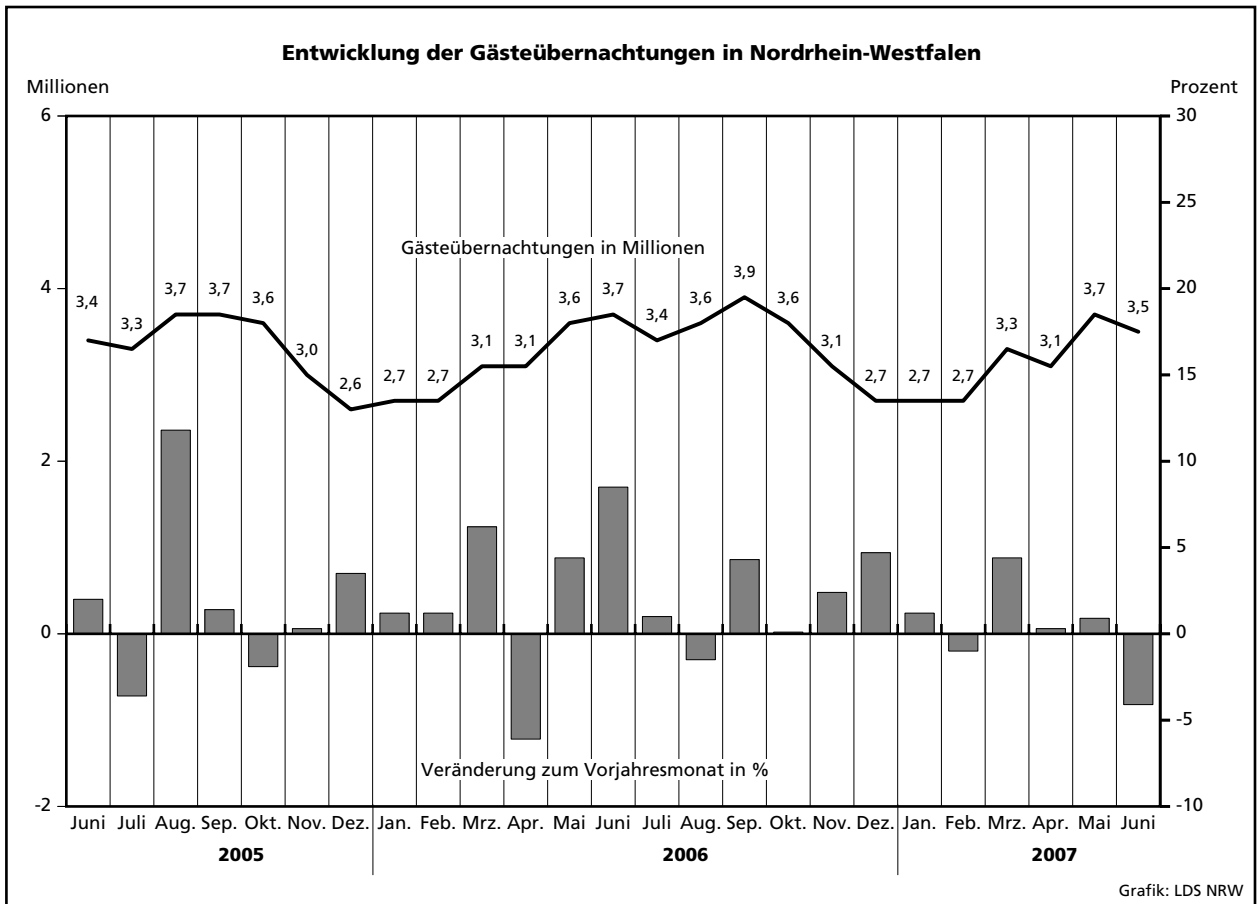
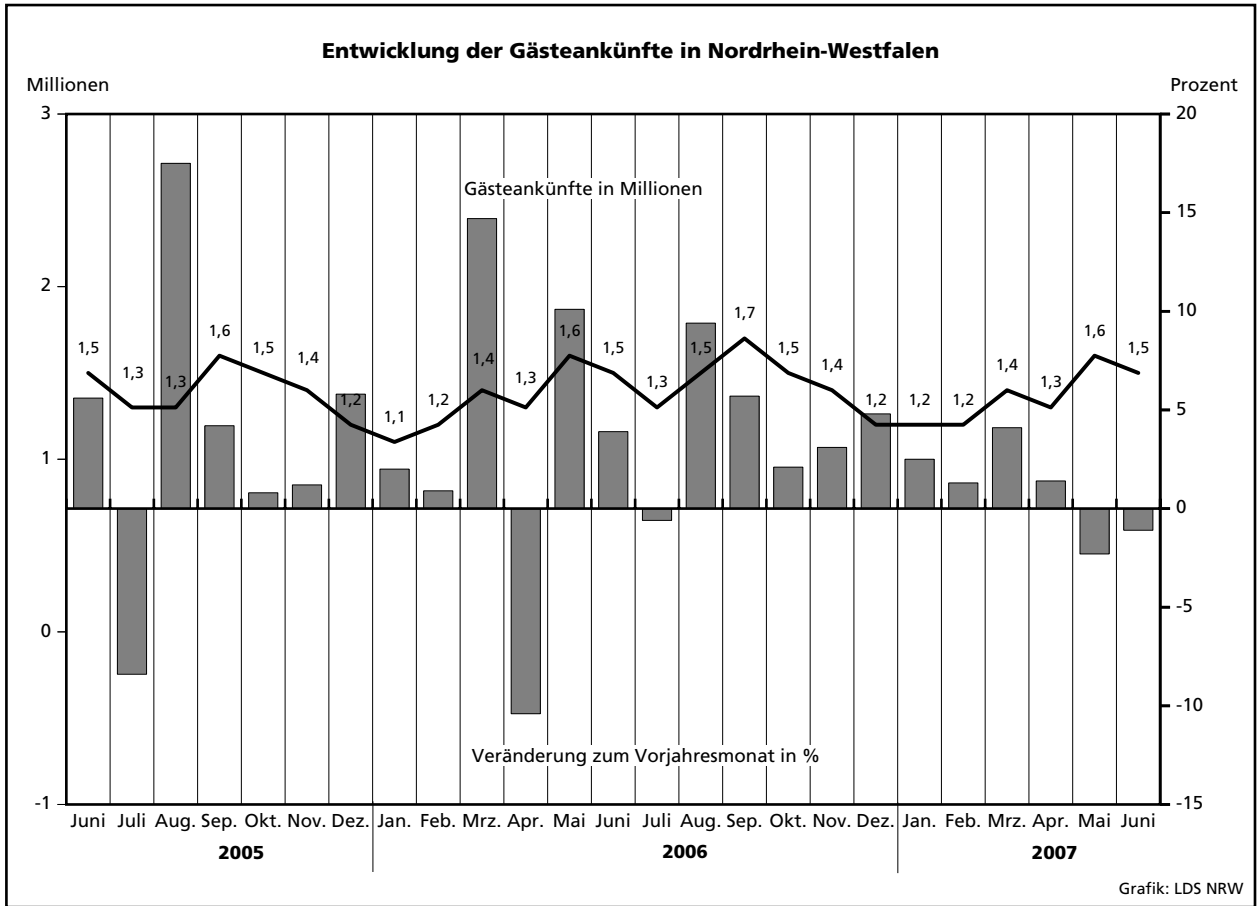

## Übernachtungen in NRW je 1 000 Einwohner nach Reisegebieten sowie Anteil der deutschen und ausländischen Gäste im Juni 2007

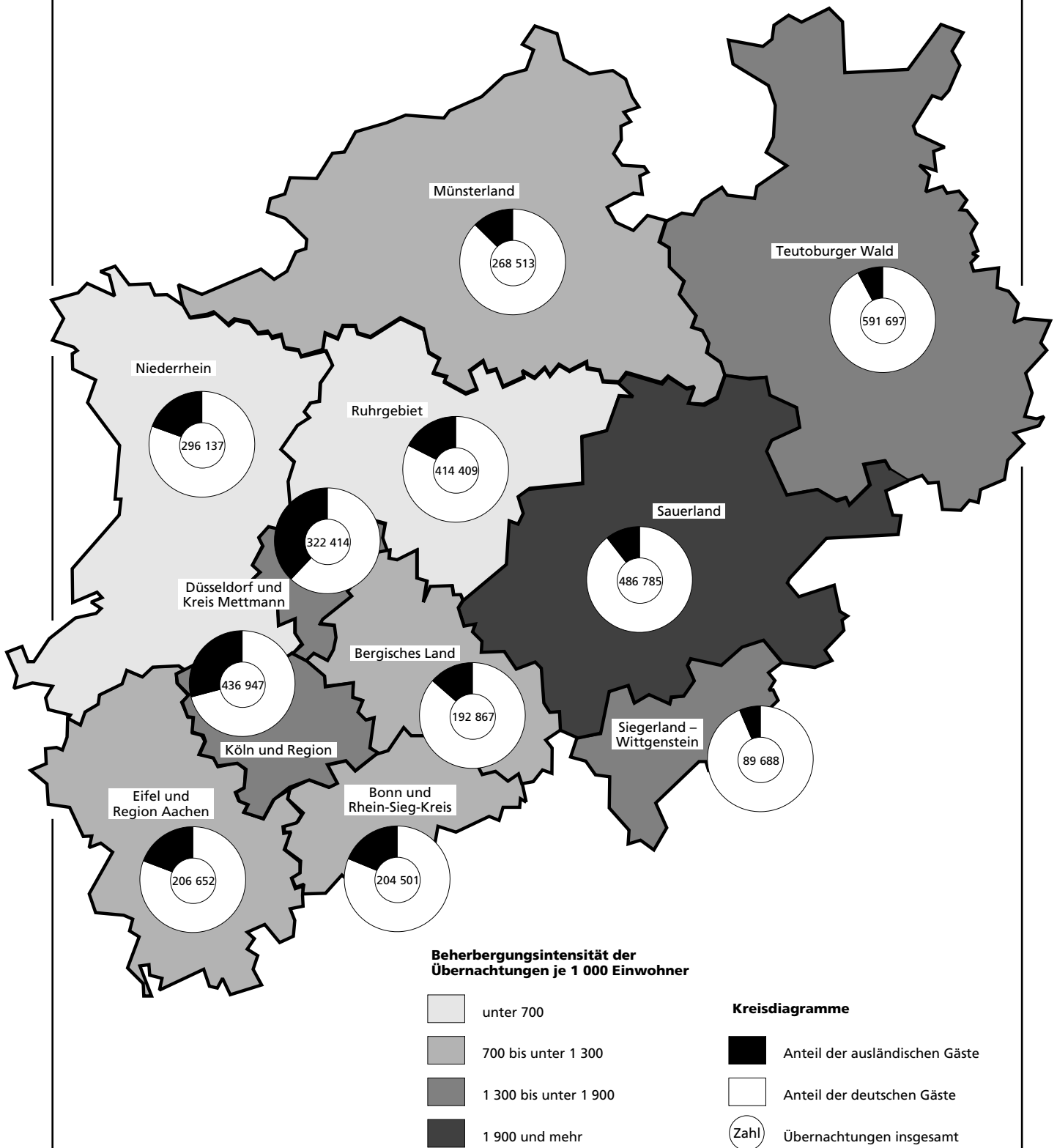





## **Tabellenteil**





## 2.1 Kapazität und Leistung der Beherber

Juni

Amtliche Schlüsselnummer	Verwaltungsbezirk	Betriebe		Betten			Mittlere Aufenthaltsdauer <sup>3)</sup>	
		geöffnete	Veränderung <sup>1)</sup>	angebotene	Veränderung <sup>1)</sup>	mittlere Auslastung <sup>2)</sup>	aller Gäste	ausländischer Gäste
<b>111 000</b>	<b>Kreisfreie Städte</b>							
	<b>Düsseldorf</b>	<b>214</b>	<b>+1,9</b>	<b>19 636</b>	<b>+3,9</b>	<b>40,9</b>	<b>1,7</b>	<b>1,9</b>
<b>112 000</b>	<b>Duisburg</b>	<b>46</b>	<b>-2,1</b>	<b>2 662</b>	<b>-0,2</b>	<b>36,2</b>	<b>1,9</b>	<b>2,1</b>
<b>113 000</b>	<b>Essen</b>	<b>84</b>	<b>-2,3</b>	<b>6 472</b>	<b>+0,5</b>	<b>34,5</b>	<b>2,2</b>	<b>2,1</b>
<b>114 000</b>	<b>Krefeld</b>	<b>27</b>	<b>+8,0</b>	<b>1 710</b>	<b>+2,0</b>	<b>40,7</b>	<b>2,3</b>	<b>2,5</b>
<b>116 000</b>	<b>Mönchengladbach</b>	<b>34</b>	<b>+9,7</b>	<b>1 919</b>	<b>+7,6</b>	<b>31,9</b>	<b>1,9</b>	<b>2,2</b>
<b>117 000</b>	<b>Mülheim an der Ruhr</b>	<b>28</b>	<b>-</b>	<b>1 369</b>	<b>+0,4</b>	<b>29,0</b>	<b>1,8</b>	<b>2,7</b>
<b>119 000</b>	<b>Oberhausen</b>	<b>19</b>	<b>-9,5</b>	<b>1 556</b>	<b>-0,9</b>	<b>43,4</b>	<b>1,6</b>	<b>1,7</b>
<b>120 000</b>	<b>Remscheid</b>	<b>20</b>	<b>+5,3</b>	<b>927</b>	<b>+2,3</b>	<b>34,4</b>	<b>1,7</b>	<b>1,8</b>
<b>122 000</b>	<b>Solingen</b>	<b>26</b>	<b>-3,7</b>	<b>1 200</b>	<b>-0,7</b>	<b>31,8</b>	<b>2,2</b>	<b>2,7</b>
<b>124 000</b>	<b>Wuppertal</b>	<b>37</b>	<b>-2,6</b>	<b>2 572</b>	<b>-0,3</b>	<b>42,6</b>	<b>2,3</b>	<b>2,1</b>
<b>154 000</b>	<b>Kreis Kleve</b>	<b>107</b>	<b>+1,9</b>	<b>5 535</b>	<b>+1,0</b>	<b>27,8</b>	<b>2,1</b>	<b>1,8</b>
154 004	Bedburg-Hau	2	-	27	-	.	.	.
154 008	Emmerich am Rhein, Stadt	11	+10,0	279	+6,1	22,0	2,1	1,8
154 012	Geldern, Stadt	10	-	554	-1,2	47,9	3,5	1,5
154 016	Goch, Stadt	6	-	268	+2,3	34,3	1,8	2,2
154 020	Issum	-	-	-	-	-	-	-
154 024	Kalkar, Stadt	6	-	1 128	-0,2	23,2	1,7	1,4
154 028	Kerken	5	-	183	-	14,8	2,0	1,5
154 032	Kevelaer, Stadt	23	-	846	-4,4	18,6	2,4	2,4
154 036	Kleve, Stadt	11	+10,0	1 004	+8,5	37,2	1,8	2,3
154 040	Kranenburg	4	-	271	-	.	.	.
154 044	Rees, Stadt	11	-	240	-0,4	14,9	1,8	1,7
154 048	Rheurdt	5	-	161	-	24,2	2,1	4,8
154 052	Straelen, Stadt	4	-	283	+0,7	42,2	1,9	1,7
154 056	Uedem	2	-	121	-	.	.	.
154 060	Wachtendonk	3	-	59	-7,8	30,7	1,3	1,3
154 064	Weeze	4	-	111	+7,8	26,3	3,1	7,3
<b>158 000</b>	<b>Kreis Mettmann</b>	<b>103</b>	<b>-3,7</b>	<b>6 921</b>	<b>-2,3</b>	<b>36,0</b>	<b>1,9</b>	<b>2,2</b>
158 004	Erkrath, Stadt	9	-10,0	405	+0,2	31,0	1,7	2,4
158 008	Haan, Stadt	6	-	441	+2,3	31,6	2,0	1,9
158 012	Heiligenhaus, Stadt	5	-	244	-	.	.	.
158 016	Hilden, Stadt	12	+20,0	910	+7,1	30,5	2,1	2,2
158 020	Langenfeld (Rhld.), Stadt	6	-14,3	315	-4,0	32,4	1,7	2,2
158 024	Mettmann, Stadt	8	-20,0	983	-2,0	38,7	2,4	1,9
158 026	Monheim am Rhein, Stadt	9	+12,5	434	+2,4	33,1	2,0	1,8
158 028	Ratingen, Stadt	34	-	2 564	-5,5	41,2	1,8	2,4
158 032	Velbert, Stadt	12	-14,3	584	-6,3	30,7	1,9	2,3
158 036	Wülfrath, Stadt	2	-33,3	41	-32,8	.	.	.
<b>162 000</b>	<b>Rhein-Kreis Neuss</b>	<b>80</b>	<b>-2,4</b>	<b>5 077</b>	<b>-2,9</b>	<b>32,4</b>	<b>1,9</b>	<b>2,3</b>
162 004	Dormagen, Stadt	15	-11,8	567	-8,7	31,3	1,8	2,0
162 008	Grevenbroich, Stadt	6	-	350	-4,6	44,2	2,7	3,2
162 012	Jüchen	2	-	48	-	.	.	.
162 016	Kaarst, Stadt	8	-11,1	541	-6,6	41,4	1,7	2,0
162 020	Korschenbroich, Stadt	5	-	88	-	.	.	.
162 022	Meerbusch, Stadt	16	+14,3	599	+1,7	17,0	1,8	2,3
162 024	Neuss, Stadt	23	-4,2	2 784	-2,0	35,7	1,9	2,3
162 028	Rommerskirchen	5	-	100	+3,1	33,1	3,0	3,2
<b>166 000</b>	<b>Kreis Viersen</b>	<b>65</b>	<b>+3,2</b>	<b>2 470</b>	<b>-1,9</b>	<b>31,6</b>	<b>1,8</b>	<b>2,0</b>
166 004	Brüggen	8	+14,3	371	-2,4	21,2	2,1	2,3
166 008	Grefrath	2	-	179	-1,6	.	.	.
166 012	Kempen, Stadt	5	-	133	-7,0	24,7	1,7	1,7
166 016	Nettetal, Stadt	14	-	879	-1,9	40,2	1,6	1,2
166 020	Niederkrüchten	7	-	84	+2,4	10,4	2,3	4,5
166 024	Schwalmtal	4	+33,3	51	+54,5	.	.	.
166 028	Tönisvorst, Stadt	5	-	100	-2,9	31,0	1,8	-
166 032	Viersen, Stadt	11	+10,0	258	+2,4	31,0	1,7	1,7
166 036	Willich, Stadt	9	-10,0	415	-7,0	45,1	2,1	2,0
<b>170 000</b>	<b>Kreis Wesel</b>	<b>100</b>	<b>-2,0</b>	<b>4 268</b>	<b>-0,6</b>	<b>17,3</b>	<b>1,9</b>	<b>2,1</b>
170 004	Alpen	1	-	23	-	.	.	.
170 008	Dinslaken, Stadt	10	-	305	-1,3	24,1	2,1	3,4
170 012	Hamminkeln, Stadt	8	-11,1	228	-5,0	11,6	1,7	2,6
170 016	Hünxe	3	-	78	-	6,6	1,6	1,7

1) Veränderung gegenüber dem Vorjahresmonat in % - 2) mittlere Auslastung = (Übernachtungen / angebotene Bettentage) \* 100 - 3) mittlere Aufenthaltsdauer

## gungsstätten nach Verwaltungsbezirken

2007

Ankünfte				Übernachtungen				Amtliche Schlüsselnummer
aller Gäste	Veränderung <sup>1)</sup>	ausländischer Gäste	Veränderung <sup>1)</sup>	aller Gäste	Veränderung <sup>1)</sup>	ausländischer Gäste	Veränderung <sup>1)</sup>	
<b>144 991</b>	<b>+1,5</b>	<b>53 984</b>	<b>-17,2</b>	<b>247 329</b>	<b>-8,5</b>	<b>103 408</b>	<b>-24,2</b>	<b>111 000</b>
15 215	+7,8	2 808	-28,1	28 937	-14,8	5 786	-54,6	112 000
36 611	-21,3	6 550	-56,1	79 195	-15,6	13 662	-52,3	113 000
8 933	-6,3	1 986	-22,6	20 817	-1,9	4 926	-0,3	114 000
9 730	+3,1	2 074	-0,5	18 344	+2,2	4 599	-8,1	116 000
7 442	-3,1	941	-34,9	13 546	-5,6	2 527	-32,2	117 000
12 546	+13,9	2 622	-5,7	20 259	-1,2	4 545	-14,4	119 000
5 517	-2,0	1 442	-26,3	9 558	+7,0	2 618	-2,2	120 000
5 699	-3,5	867	-16,5	12 344	+8,7	2 341	+5,7	122 000
14 039	-3,2	2 523	-33,5	32 842	-4,3	5 181	-36,1	124 000
<b>34 141</b>	<b>+4,1</b>	<b>5 944</b>	<b>+13,3</b>	<b>70 632</b>	<b>-0,7</b>	<b>10 634</b>	<b>+7,7</b>	<b>154 000</b>
.	.	.	.	.	.	.	.	154 004
1 176	+32,1	339	+36,7	2 438	+22,1	620	+13,3	154 008
2 248	+10,6	137	+35,6	7 960	+14,5	200	+24,2	154 012
1 532	-3,5	204	+11,5	2 754	-3,0	447	+9,6	154 016
.	.	.	.	.	.	.	.	154 020
8 931	+27,1	3 187	+40,9	15 194	+10,2	4 619	+30,3	154 024
1 660	-15,6	80	-23,1	3 277	-26,8	116	-63,1	154 028
4 934	-23,0	356	-37,3	11 787	-7,8	840	-18,2	154 032
6 217	+9,5	795	-10,4	11 198	-11,3	1 824	-10,6	154 036
.	.	.	.	.	.	.	.	154 040
1 526	+21,2	160	+41,6	2 751	+23,1	275	+54,5	154 044
705	-18,0	81	-41,7	1 503	-26,0	387	-28,7	154 048
1 880	+16,0	165	+120,0	3 584	+15,5	285	+141,5	154 052
.	.	.	.	.	.	.	.	154 056
424	+14,9	39	+85,7	544	+9,9	50	+51,5	154 060
223	+89,0	6	-79,3	694	+17,4	44	+15,8	154 064
<b>38 749</b>	<b>-6,7</b>	<b>8 443</b>	<b>-19,4</b>	<b>75 085</b>	<b>-9,8</b>	<b>18 888</b>	<b>-22,3</b>	<b>158 000</b>
2 185	+23,1	415	-10,8	3 766	+28,9	1 005	+5,8	158 004
2 054	-21,0	226	-45,5	4 111	-20,9	434	-52,2	158 008
.	.	.	.	.	.	.	.	158 012
4 006	-2,3	965	-23,4	8 321	-5,3	2 167	-32,9	158 016
1 818	-0,5	270	+3,8	3 063	-0,4	592	-14,0	158 020
4 826	-5,8	563	-40,2	11 407	-16,6	1 080	-66,4	158 024
2 426	+6,3	1 076	-6,4	4 771	+2,1	1 984	-13,4	158 026
17 110	-12,1	4 243	-19,2	31 649	-13,5	10 041	-9,0	158 028
2 882	+0,5	439	-2,0	5 372	-4,8	1 008	-26,8	158 032
.	.	.	.	.	.	.	.	158 036
<b>29 891</b>	<b>+2,2</b>	<b>7 225</b>	<b>-11,6</b>	<b>56 963</b>	<b>-8,9</b>	<b>16 908</b>	<b>-8,7</b>	<b>162 000</b>
3 671	+1,1	885	-16,9	6 550	-5,7	1 748	-26,1	162 004
1 718	+24,3	731	+63,5	4 638	+55,6	2 348	+119,9	162 008
.	.	.	.	.	.	.	.	162 012
3 982	+23,7	545	-12,1	6 720	+21,1	1 106	+0,8	162 016
.	.	.	.	.	.	.	.	162 020
3 889	+28,9	769	+22,6	7 148	+3,7	1 733	+19,1	162 022
15 694	-8,3	4 163	-22,4	29 846	-21,8	9 642	-22,6	162 024
336	+4,0	27	+107,7	992	-1,8	87	+278,3	162 028
<b>16 080</b>	<b>-1,1</b>	<b>1 760</b>	<b>+44,0</b>	<b>29 559</b>	<b>-1,0</b>	<b>3 489</b>	<b>+42,2</b>	<b>166 000</b>
2 571	+6,8	393	+132,5	5 360	+0,9	900	+97,8	166 004
.	.	.	.	.	.	.	.	166 008
565	-33,5	107	+55,1	985	-26,0	185	-8,9	166 012
6 509	+8,9	385	+74,2	10 589	+0,6	460	+59,2	166 016
559	-3,1	63	+34,0	1 278	+17,0	281	+108,1	166 020
.	.	.	.	.	.	.	.	166 024
526	-3,3	.	-100,0	930	-2,4	.	-100,0	166 028
1 404	-12,5	113	+10,8	2 402	+5,6	192	+3,2	166 032
2 698	-10,1	429	+10,9	5 612	-9,7	871	+3,4	166 036
<b>28 155</b>	<b>+2,3</b>	<b>3 702</b>	<b>+27,8</b>	<b>53 046</b>	<b>-1,7</b>	<b>7 808</b>	<b>+9,0</b>	<b>170 000</b>
.	.	.	.	.	.	.	.	170 004
1 425	-11,5	88	-66,9	2 959	-1,2	301	-45,3	170 008
1 208	+0,1	63	+70,3	2 109	+3,2	164	+59,2	170 012
484	-16,7	167	-42,6	782	-42,0	280	-65,0	170 016

dauer (in Tagen) = Übernachtungen / Ankünfte

## Noch: 2.1 Kapazität und Leistung der Beherber

Juni

Amtliche Schlüsselnummer	Verwaltungsbezirk	Betriebe		Betten			Mittlere Aufenthaltsdauer <sup>3)</sup>	
		geöffnete	Veränderung <sup>1)</sup>	angebotene	Veränderung <sup>1)</sup>	mittlere Auslastung <sup>2)</sup>	aller Gäste	ausländischer Gäste
	<b>Noch: Kreis Wesel</b>							
170 020	Kamp-Lintfort, Stadt	8	-	253	+0,8	24,7	2,6	1,8
170 024	Moers, Stadt	14	-6,7	746	+4,0	42,4	1,6	1,8
170 028	Neukirchen-Vluyn, Stadt	3	-25,0	146	-2,0	38,8	1,8	4,9
170 032	Rheinberg, Stadt	5	+25,0	100	+28,2	.	.	.
170 036	Schermbek	11	-	635	+2,9	36,2	1,9	1,7
170 040	Sonsbeck	5	-	131	-7,1	15,5	2,5	2,6
170 044	Voerde (Niederrhein), Stadt	5	-	186	+0,5	26,3	2,0	2,1
170 048	Wesel, Stadt	14	-	814	-10,6	6,1	1,8	2,2
170 052	Xanten, Stadt	13	-	623	+5,1	44,8	2,0	1,8
<b>100 000</b>	<b>Reg.-Bez. Düsseldorf</b>	<b>990</b>	<b>-0,1</b>	<b>64 294</b>	<b>+0,9</b>	<b>33,7</b>	<b>1,9</b>	<b>2,0</b>
	<b>Kreisfreie Städte</b>							
<b>313 000</b>	<b>Aachen</b>	<b>63</b>	<b>-</b>	<b>4 666</b>	<b>+2,2</b>	<b>47,0</b>	<b>2,2</b>	<b>2,0</b>
<b>314 000</b>	<b>Bonn</b>	<b>94</b>	<b>-1,1</b>	<b>7 492</b>	<b>-0,8</b>	<b>40,5</b>	<b>2,0</b>	<b>2,7</b>
<b>315 000</b>	<b>Köln</b>	<b>247</b>	<b>-2,4</b>	<b>25 250</b>	<b>+0,8</b>	<b>44,2</b>	<b>1,8</b>	<b>1,9</b>
<b>316 000</b>	<b>Leverkusen</b>	<b>21</b>	<b>-</b>	<b>1 526</b>	<b>-1,0</b>	<b>44,1</b>	<b>2,3</b>	<b>2,8</b>
<b>354 000</b>	<b>Kreis Aachen</b>	<b>117</b>	<b>+5,4</b>	<b>3 880</b>	<b>-1,3</b>	<b>22,6</b>	<b>2,5</b>	<b>2,4</b>
354 004	Alsdorf, Stadt	2	-	85	-	.	.	.
354 008	Baesweiler, Stadt	3	-	83	-	.	.	.
354 012	Eschweiler, Stadt	10	+11,1	250	+10,1	27,9	1,9	1,6
354 016	Herzogenrath, Stadt	5	-	138	+7,8	38,8	1,9	2,0
354 020	Monschau, Stadt	41	+7,9	1 256	-4,4	16,4	2,3	2,1
354 024	Roetgen	7	+40,0	102	+39,7	21,4	5,0	7,7
354 028	Simmerath	36	-	1 384	-5,9	28,5	3,2	2,9
354 032	Stolberg (Rhd.), Stadt	8	-	392	+9,2	25,1	1,9	2,2
354 036	Würselen, Stadt	5	-	190	-0,5	25,3	1,5	1,5
<b>358 000</b>	<b>Kreis Düren</b>	<b>79</b>	<b>-</b>	<b>2 297</b>	<b>+1,9</b>	<b>14,4</b>	<b>2,2</b>	<b>2,1</b>
358 004	Aldenhoven	1	-	15	-	.	.	.
358 008	Düren, Stadt	13	-13,3	493	-2,8	29,1	1,9	1,8
358 012	Heimbach, Stadt	22	-4,3	481	-0,2	5,7	2,4	2,2
358 016	Hürtgenwald	8	-	307	-1,3	14,7	2,3	2,1
358 020	Inden	2	-	44	-	.	.	.
358 024	Jülich, Stadt	5	-	143	+4,4	25,2	2,1	2,1
358 028	Kreuzau	4	-	131	-	19,5	2,0	4,3
358 032	Langerwehe	1	x	10	x	-	-	-
358 036	Linnich, Stadt	3	+50,0	48	+45,5	.	.	.
358 040	Merzenich	-	-	-	-	-	-	-
358 044	Nideggen, Stadt	17	+6,3	567	+5,2	16,1	2,3	2,2
358 048	Niederzier	2	-	38	+5,6	.	.	.
358 052	Nörvenich	-	-	-	-	-	-	-
358 056	Titz	-	-	-	-	-	-	-
358 060	Vettweiß	1	-	20	-	.	.	.
<b>362 000</b>	<b>Rhein-Erft-Kreis</b>	<b>116</b>	<b>+0,9</b>	<b>5 768</b>	<b>+0,7</b>	<b>35,5</b>	<b>1,9</b>	<b>1,8</b>
362 004	Bedburg, Stadt	4	-	117	+4,5	26,7	1,4	1,3
362 008	Bergheim, Stadt	19	-	462	-1,9	30,6	3,1	6,1
362 012	Brühl, Stadt	18	-	1 483	-1,7	32,2	1,5	1,3
362 016	Elsdorf	3	-	76	-	23,1	1,8	1,9
362 020	Erftstadt, Stadt	11	+10,0	297	+3,5	12,2	1,9	2,6
362 024	Frechen, Stadt	13	-7,1	742	+0,4	43,7	1,6	1,3
362 028	Hürth, Stadt	16	+6,7	1 353	+1,3	49,6	2,5	2,5
362 032	Kerpen, Stadt	13	-	412	-0,7	32,3	1,8	2,1
362 036	Pulheim, Stadt	11	-8,3	373	-5,6	33,5	1,9	1,8
362 040	Wesseling, Stadt	8	+14,3	453	+15,9	36,8	1,8	2,2
<b>366 000</b>	<b>Kreis Euskirchen</b>	<b>145</b>	<b>+1,4</b>	<b>6 480</b>	<b>+1,2</b>	<b>25,6</b>	<b>2,9</b>	<b>4,2</b>
366 004	Bad Münstereifel, Stadt	28	+3,7	990	+2,5	34,5	2,4	4,4
366 008	Blankenheim	15	-6,3	612	-1,0	19,6	2,3	2,3
366 012	Dahlem	9	-	965	+0,2	18,3	4,7	18,0
366 016	Euskirchen, Stadt	14	-	545	-4,4	31,7	1,9	1,6
366 020	Hellenthal	20	+5,3	586	+6,7	18,4	2,7	2,9
366 024	Kall	14	-	450	-3,2	25,9	2,4	2,0
366 028	Mechernich, Stadt	12	-	321	+1,3	18,9	2,5	1,8
366 032	Nettersheim	8	-11,1	692	-0,3	53,0	6,6	9,2

## gungsstätten nach Verwaltungsbezirken

2007

Ankünfte				Übernachtungen				Amtliche Schlüsselnummer
aller Gäste	Veränderung <sup>1)</sup>	ausländischer Gäste	Veränderung <sup>1)</sup>	aller Gäste	Veränderung <sup>1)</sup>	ausländischer Gäste	Veränderung <sup>1)</sup>	
712	-12,0	107	-50,5	1 875	-11,3	196	-63,2	170 020
5 778	+20,5	887	+23,0	9 489	+14,1	1 561	+22,4	170 024
966	-1,5	149	+2,1	1 699	-24,2	725	-29,7	170 028
.	.	.	.	.	.	.	.	170 032
3 863	+9,7	490	+112,1	7 262	-3,6	813	+40,7	170 036
1 148	+10,5	25	-46,8	2 901	+19,4	66	-65,6	170 040
723	+11,1	49	+113,0	1 466	+18,4	104	+188,9	170 044
6 528	-3,3	1 222	+150,9	12 061	-6,6	2 740	+131,2	170 048
4 989	-6,0	405	+3,6	9 823	-4,1	722	-4,9	170 052
<b>407 739</b>	<b>-1,7</b>	<b>102 871</b>	<b>-19,5</b>	<b>768 456</b>	<b>-7,1</b>	<b>207 320</b>	<b>-23,8</b>	<b>100 000</b>
<b>31 864</b>	<b>-3,1</b>	<b>8 828</b>	<b>-15,7</b>	<b>69 870</b>	<b>+0,3</b>	<b>17 521</b>	<b>-18,1</b>	<b>313 000</b>
<b>50 975</b>	<b>+2,2</b>	<b>9 223</b>	<b>-26,7</b>	<b>101 545</b>	<b>-1,9</b>	<b>25 221</b>	<b>-27,8</b>	<b>314 000</b>
<b>210 620</b>	<b>+2,0</b>	<b>58 338</b>	<b>-39,2</b>	<b>368 685</b>	<b>-9,0</b>	<b>108 624</b>	<b>-48,1</b>	<b>315 000</b>
<b>8 790</b>	<b>-6,4</b>	<b>2 504</b>	<b>-30,4</b>	<b>20 187</b>	<b>+11,4</b>	<b>6 983</b>	<b>-22,2</b>	<b>316 000</b>
<b>17 985</b>	<b>-5,5</b>	<b>3 569</b>	<b>-15,8</b>	<b>45 514</b>	<b>-3,7</b>	<b>8 595</b>	<b>-18,9</b>	<b>354 000</b>
.	.	.	.	.	.	.	.	354 004
.	.	.	.	.	.	.	.	354 008
1 112	+7,6	265	+31,8	2 091	+4,6	434	+21,6	354 012
854	+14,0	23	-51,1	1 607	-20,8	46	-77,3	354 016
6 446	-11,0	1 842	-16,7	14 549	-16,6	3 789	-23,5	354 020
929	+32,1	112	+60,0	4 611	+267,4	863	x	354 024
5 344	-11,9	809	-28,3	16 941	-9,3	2 330	-37,0	354 028
1 546	-5,7	377	-10,2	2 954	-9,6	843	-15,2	354 032
942	-0,8	61	-37,1	1 442	-0,2	93	-35,9	354 036
<b>10 516</b>	<b>-11,9</b>	<b>2 140</b>	<b>+1,0</b>	<b>23 052</b>	<b>-13,5</b>	<b>4 413</b>	<b>-19,2</b>	<b>358 000</b>
.	.	.	.	.	.	.	.	358 004
2 410	-10,4	846	+23,9	4 500	-11,8	1 518	-15,7	358 008
1 763	-16,4	353	-6,9	4 152	-17,8	761	-8,4	358 012
2 048	-8,7	440	+7,3	4 697	-11,4	943	-9,6	358 016
.	.	.	.	.	.	.	.	358 020
526	-25,7	111	-15,9	1 083	-29,4	230	-35,6	358 024
382	+35,0	12	x	765	+13,3	51	x	358 028
-	-	-	-	-	-	-	-	358 032
.	.	.	.	.	.	.	.	358 036
-	-	-	-	-	-	-	-	358 040
2 788	-17,0	350	-29,6	6 462	-17,2	761	-44,5	358 044
.	.	.	.	.	.	.	.	358 048
-	-	-	-	-	-	-	-	358 052
-	-	-	-	-	-	-	-	358 056
.	.	.	.	.	.	.	.	358 060
<b>36 465</b>	<b>+5,3</b>	<b>10 239</b>	<b>-9,5</b>	<b>68 262</b>	<b>+0,8</b>	<b>18 523</b>	<b>-14,3</b>	<b>362 000</b>
674	+0,6	74	-	938	-4,5	94	-12,1	362 004
1 372	-5,4	157	-25,2	4 227	-5,2	962	-11,7	362 008
11 038	+5,5	2 821	-12,4	16 399	-0,3	3 767	-25,8	362 012
300	-4,8	66	+4,8	526	-24,5	128	+1,6	362 016
1 850	+29,6	122	+69,4	3 558	-4,0	317	+83,2	362 020
6 207	+9,9	3 054	-11,0	9 735	+9,5	3 978	-19,5	362 024
7 982	-5,2	2 906	-6,6	20 131	-3,6	7 166	-7,3	362 028
2 280	+15,0	427	-7,8	3 995	+9,3	906	-13,0	362 032
1 987	+7,4	314	-15,8	3 751	+1,3	555	-19,9	362 036
2 775	+15,4	298	-1,0	5 002	+17,0	650	+3,3	362 040
<b>23 336</b>	<b>-3,5</b>	<b>2 176</b>	<b>-11,5</b>	<b>68 216</b>	<b>-5,6</b>	<b>9 214</b>	<b>-8,1</b>	<b>366 000</b>
4 195	-4,9	191	-34,1	10 189	-9,5	844	-29,6	366 004
4 894	+8,5	305	-19,1	11 091	+2,2	702	-22,7	366 008
1 345	-6,1	174	+4,8	6 317	-3,2	3 140	+17,9	366 012
2 804	-0,2	531	-0,7	5 191	-11,1	874	-7,5	366 016
2 302	+0,8	184	-8,0	6 209	+2,6	530	+29,6	366 020
1 468	+2,4	42	+50,0	3 498	-20,6	86	+87,0	366 024
715	-24,6	60	+46,3	1 821	-15,9	110	+39,2	366 028
1 654	-21,2	17	+6,3	10 995	+0,3	156	-11,9	366 032

## Noch: 2.1 Kapazität und Leistung der Beherber

Juni

Amtliche Schlüsselnummer	Verwaltungsbezirk	Betriebe		Betten			Mittlere Aufenthaltsdauer <sup>3)</sup>	
		geöffnete	Veränderung <sup>1)</sup>	angebotene	Veränderung <sup>1)</sup>	mittlere Auslastung <sup>2)</sup>	aller Gäste	ausländischer Gäste
	<b>Noch: Kreis Euskirchen</b>							
366 036	Schleiden, Stadt	17	+6,3	1 124	+3,9	20,8	3,2	4,6
366 040	Weilerswist	3	+50,0	53	+43,2	32,3	1,9	2,5
366 044	Zülpich, Stadt	5	-	142	-	41,5	5,2	2,3
<b>370 000</b>	<b>Kreis Heinsberg</b>	<b>61</b>	<b>+13,0</b>	<b>1 569</b>	<b>+10,4</b>	<b>25,7</b>	<b>2,1</b>	<b>2,5</b>
370 004	Erkelenz, Stadt	8	-	216	+2,4	47,5	2,4	2,6
370 008	Gangelt	1	-	14	+16,7	.	.	.
370 012	Geilenkirchen, Stadt	6	-	188	-4,6	49,6	2,4	3,2
370 016	Heinsberg, Stadt	4	-	101	-	31,0	2,0	2,4
370 020	Hückelhoven, Stadt	5	-16,7	139	-24,0	16,5	1,9	2,1
370 024	Selfkant	2	-	11	-8,3	.	.	.
370 028	Übach-Palenberg, Stadt	4	-20,0	153	-10,0	28,0	1,9	2,0
370 032	Waldfeucht	3	+50,0	38	-	15,3	2,0	2,4
370 036	Wassenberg, Stadt	14	+27,3	230	+20,4	11,0	1,7	2,5
370 040	Wegberg, Stadt	14	+55,6	479	+56,5	27,4	2,0	2,6
<b>374 000</b>	<b>Oberbergischer Kreis</b>	<b>126</b>	<b>-3,8</b>	<b>6 164</b>	<b>-2,6</b>	<b>29,0</b>	<b>3,2</b>	<b>2,4</b>
374 004	Bergneustadt, Stadt	9	-10,0	337	-0,9	9,4	3,2	7,0
374 008	Engelskirchen	9	-	426	-0,5	70,0	6,7	1,3
374 012	Gummersbach, Stadt	19	-	924	-0,5	13,7	2,1	2,0
374 016	Hückeswagen, Stadt	7	-	195	-2,0	7,6	2,0	2,6
374 020	Lindlar	14	-	515	+2,4	22,5	2,6	20,1
374 024	Marienheide	8	-11,1	465	-9,2	25,0	2,2	3,0
374 028	Morsbach	4	-	270	-	26,4	2,0	1,7
374 032	Nümbrecht	9	-10,0	982	-1,4	57,8	4,0	2,7
374 036	Radevormwald, Stadt	8	-11,1	521	-4,6	44,9	2,8	1,5
374 040	Reichshof	11	-8,3	482	-9,4	63,9	10,2	2,4
374 044	Waldbröl, Stadt	5	-	227	-0,9	27,8	3,3	3,5
374 048	Wiehl, Stadt	11	-	484	-4,9	27,4	2,0	2,0
374 052	Wipperfürth, Stadt	12	-	336	+0,3	30,1	2,2	1,9
<b>378 000</b>	<b>Rhein.-Berg. Kreis</b>	<b>78</b>	<b>-1,3</b>	<b>3 730</b>	<b>+1,3</b>	<b>35,7</b>	<b>2,3</b>	<b>2,6</b>
378 004	Bergisch Gladbach, Stadt	24	-	1 360	-0,2	36,7	2,0	2,3
378 008	Burscheid, Stadt	5	-	165	-0,6	41,3	2,3	2,9
378 012	Kürten	9	-10,0	181	-21,3	.	.	.
378 016	Leichlingen (Rhld.), Stadt	9	-	438	+10,1	40,7	7,0	5,6
378 020	Odenthal	7	-	443	-	35,6	2,0	1,8
378 024	Overath, Stadt	11	+10,0	325	+27,5	17,7	1,6	2,5
378 028	Rösrath, Stadt	3	-25,0	239	-4,4	.	.	.
378 032	Wermelskirchen, Stadt	10	-	579	+0,2	38,7	1,9	3,3
<b>382 000</b>	<b>Rhein-Sieg-Kreis</b>	<b>177</b>	<b>-1,1</b>	<b>9 153</b>	<b>+1,1</b>	<b>35,0</b>	<b>2,1</b>	<b>2,0</b>
382 004	Alfter	3	-	106	-	26,2	1,7	4,6
382 008	Bad Honnef, Stadt	17	-5,6	1 367	-2,2	42,3	2,1	2,3
382 012	Bornheim, Stadt	12	-	438	+4,5	23,2	2,2	1,6
382 016	Eitorf	5	-16,7	214	-6,6	.	.	.
382 020	Hennef (Sieg), Stadt	17	-	1 154	+1,1	34,9	2,8	3,2
382 024	Königswinter, Stadt	30	-3,2	1 823	+3,6	37,5	2,1	2,3
382 028	Lohmar, Stadt	11	-	290	-	18,6	1,5	2,3
382 032	Meckenheim, Stadt	4	-	173	-	34,7	1,8	1,4
382 036	Much	6	-	395	-0,5	44,3	2,3	2,5
382 040	Neunkirchen-Seelscheid	3	-	48	-	12,3	1,6	2,2
382 044	Niederkassel, Stadt	8	-	223	-0,4	39,1	1,8	1,3
382 048	Rheinbach, Stadt	6	-	164	-1,8	25,5	2,9	1,8
382 052	Ruppichteroth	4	-	241	-2,0	20,8	2,1	2,4
382 056	Sankt Augustin, Stadt	4	-	225	-4,3	32,5	1,9	1,7
382 060	Siegburg, Stadt	15	-	656	+6,0	30,8	1,7	1,8
382 064	Swisttal	3	+50,0	100	+31,6	.	.	.
382 068	Troisdorf, Stadt	11	-	756	+6,2	43,1	1,6	1,5
382 072	Wachtberg	5	-	278	+1,1	40,6	2,2	2,2
382 076	Windeck	13	-	502	-7,0	35,5	3,1	2,0
<b>300 000</b>	<b>Reg.-Bez. Köln</b>	<b>1 324</b>	<b>+0,1</b>	<b>77 975</b>	<b>+0,6</b>	<b>35,7</b>	<b>2,0</b>	<b>2,1</b>
	<b>Kreisfreie Städte</b>							
<b>512 000</b>	<b>Bottrop</b>	<b>13</b>	<b>-</b>	<b>634</b>	<b>+29,7</b>	<b>34,5</b>	<b>1,9</b>	<b>2,0</b>
<b>513 000</b>	<b>Gelsenkirchen</b>	<b>22</b>	<b>-4,3</b>	<b>1 823</b>	<b>-4,7</b>	<b>33,5</b>	<b>2,2</b>	<b>2,0</b>
<b>515 000</b>	<b>Münster</b>	<b>82</b>	<b>-1,2</b>	<b>7 214</b>	<b>-0,3</b>	<b>41,5</b>	<b>2,2</b>	<b>1,9</b>



## gungsstätten nach Verwaltungsbezirken

2007

Ankünfte				Übernachtungen				Amtliche Schlüsselnummer
aller Gäste	Veränderung <sup>1)</sup>	ausländischer Gäste	Veränderung <sup>1)</sup>	aller Gäste	Veränderung <sup>1)</sup>	ausländischer Gäste	Veränderung <sup>1)</sup>	
3 344	-15,6	535	-30,6	10 625	-12,1	2 443	-30,5	366 036
276	+305,9	73	x	513	+209,0	185	x	366 040
339	+42,4	64	+106,5	1 767	-8,7	144	+105,7	366 044
<b>8 648</b>	<b>+13,2</b>	<b>1 411</b>	<b>+9,9</b>	<b>17 839</b>	<b>+8,4</b>	<b>3 546</b>	<b>-10,9</b>	<b>370 000</b>
1 301	+2,8	177	-27,5	3 079	+12,9	455	-26,7	370 004
.	.	.	.	.	.	.	.	370 008
1 143	+20,4	349	+8,7	2 800	-3,5	1 130	-26,1	370 012
465	-1,7	125	+15,7	938	-8,8	304	+23,6	370 016
1 077	-5,0	315	+99,4	2 006	-10,5	649	+74,0	370 020
.	.	.	.	.	.	.	.	370 024
687	-1,6	262	+6,1	1 286	-2,5	518	+1,4	370 028
267	+89,4	39	x	547	+132,8	95	x	370 032
1 097	-9,9	53	-8,6	1 908	-19,5	135	+23,9	370 036
2 204	+84,1	68	-44,7	4 348	+68,7	178	-66,5	370 040
<b>24 014</b>	<b>-5,3</b>	<b>1 560</b>	<b>-19,4</b>	<b>76 126</b>	<b>-4,7</b>	<b>3 717</b>	<b>-13,4</b>	<b>374 000</b>
779	-11,5	1	x	2 499	+12,6	7	x	374 004
1 327	+14,7	13	-72,9	8 949	+4,3	17	-86,6	374 008
4 270	-18,5	789	-4,7	8 996	-21,3	1 617	-10,9	374 012
1 169	-14,3	96	-5,0	2 326	-28,2	250	-17,8	374 016
1 722	-18,7	19	-82,2	4 496	-11,7	382	+44,7	374 020
1 571	-27,0	103	-39,1	3 482	-36,1	312	-26,9	374 024
1 054	-14,8	50	+316,7	2 142	-16,9	85	+203,6	374 028
4 276	+24,8	114	+25,3	17 021	+14,4	307	+47,6	374 032
2 506	+25,4	27	-53,4	7 014	+18,9	40	-60,0	374 036
902	-22,7	13	-84,9	9 234	-2,7	31	-85,9	374 040
567	-5,8	4	-81,0	1 890	+24,8	14	-71,4	374 044
2 484	+3,9	215	+47,3	5 046	-12,4	437	+49,7	374 048
1 387	-15,5	116	-56,7	3 031	-19,5	218	-52,6	374 052
<b>18 094</b>	<b>+9,8</b>	<b>2 085</b>	<b>-14,0</b>	<b>41 810</b>	<b>+2,6</b>	<b>5 351</b>	<b>-24,2</b>	<b>378 000</b>
7 371	+5,1	1 306	-21,0	14 970	-6,9	3 041	-41,0	378 004
880	+22,1	368	+45,5	2 044	+31,3	1 083	+63,1	378 008
.	.	.	.	.	.	.	.	378 012
1 051	-23,8	28	-60,0	7 326	-4,3	157	+9,0	378 016
2 389	+7,2	50	-39,0	4 726	-1,3	88	-70,3	378 020
1 057	+27,0	64	-44,3	1 656	+9,1	157	-15,6	378 024
.	.	.	.	.	.	.	.	378 028
3 475	+14,0	202	-9,8	6 724	+18,3	676	+34,7	378 032
<b>49 142</b>	<b>+6,2</b>	<b>6 604</b>	<b>-18,6</b>	<b>102 956</b>	<b>+3,1</b>	<b>13 189</b>	<b>-26,1</b>	<b>382 000</b>
435	-2,9	21	-16,0	745	-22,0	96	-16,5	382 004
8 819	-0,4	786	-25,5	18 899	+1,8	1 802	-40,1	382 008
1 373	-15,1	101	-36,1	3 049	-5,2	165	-43,9	382 012
.	.	.	.	.	.	.	.	382 016
4 669	+9,8	455	-0,4	13 071	+3,8	1 440	+5,1	382 020
10 359	-0,5	1 429	-41,9	22 247	-3,1	3 291	-40,2	382 024
1 805	+1,6	208	+90,8	2 702	-2,7	482	+55,5	382 028
985	-1,2	171	-11,4	1 801	+9,8	243	-27,0	382 032
2 315	+45,1	225	+16,0	5 250	+58,6	573	+66,1	382 036
353	+25,6	9	-86,4	579	+10,3	20	-89,9	382 040
1 438	+96,2	102	+59,4	2 613	-1,1	134	-5,6	382 044
427	-18,7	12	-71,4	1 256	+7,7	22	-78,0	382 048
710	-17,5	11	-47,6	1 503	-16,7	26	+13,0	382 052
1 174	+0,7	180	-49,0	2 197	-9,3	307	-45,7	382 056
3 489	-3,2	728	-25,3	6 067	+8,3	1 293	-16,1	382 060
.	.	.	.	.	.	.	.	382 064
6 032	+30,4	2 026	+16,4	9 773	+19,6	2 979	-17,3	382 068
1 516	+13,6	92	-22,0	3 387	+24,4	198	-5,7	382 072
1 753	-14,7	15	-44,4	5 350	-21,4	30	-60,0	382 076
<b>490 449</b>	<b>+1,3</b>	<b>108 677</b>	<b>-30,6</b>	<b>1 004 062</b>	<b>-4,1</b>	<b>224 897</b>	<b>-36,7</b>	<b>300 000</b>
<b>3 448</b>	<b>+73,2</b>	<b>863</b>	<b>+98,4</b>	<b>6 561</b>	<b>+58,7</b>	<b>1 722</b>	<b>+56,1</b>	<b>512 000</b>
<b>10 050</b>	<b>-20,2</b>	<b>1 658</b>	<b>-66,9</b>	<b>22 126</b>	<b>-20,3</b>	<b>3 367</b>	<b>-65,7</b>	<b>513 000</b>
<b>45 860</b>	<b>+4,5</b>	<b>6 690</b>	<b>+5,1</b>	<b>100 317</b>	<b>-2,3</b>	<b>12 855</b>	<b>+7,1</b>	<b>515 000</b>

## Noch: 2.1 Kapazität und Leistung der Beherber

Juni

Amtliche Schlüsselnummer	Verwaltungsbezirk	Betriebe		Betten			Mittlere Aufenthaltsdauer <sup>3)</sup>	
		geöffnete	Veränderung <sup>1)</sup>	angebotene	Veränderung <sup>1)</sup>	mittlere Auslastung <sup>2)</sup>	aller Gäste	ausländischer Gäste
<b>554 000</b>	<b>Kreis Borken</b>	<b>119</b>	<b>-</b>	<b>5 152</b>	<b>-1,1</b>	<b>30,6</b>	<b>1,9</b>	<b>2,3</b>
554 004	Ahaus, Stadt	10	-	533	-0,4	38,1	1,8	1,9
554 008	Bocholt, Stadt	14	-6,7	556	-4,1	31,3	2,1	3,3
554 012	Borken, Stadt	15	-	710	-5,3	24,7	2,2	1,6
554 016	Gescher, Stadt	6	+20,0	106	+1,9	27,5	2,5	4,4
554 020	Gronau (Westf.), Stadt	13	+8,3	576	+8,3	39,5	2,2	1,8
554 024	Heek	1	-	167	-	.	.	.
554 028	Heiden	3	-	96	-5,0	52,0	3,1	3,4
554 032	Isselburg, Stadt	5	-	127	+5,0	40,9	1,4	1,4
554 036	Legden	5	-16,7	602	-0,5	37,0	1,8	2,8
554 040	Raesfeld	7	-	256	+2,4	18,8	1,4	1,8
554 044	Reken	9	+12,5	306	-3,2	13,1	1,7	1,1
554 048	Rhede, Stadt	3	-25,0	64	-26,4	.	.	.
554 052	Schöppingen	5	-	117	+2,6	37,0	1,5	1,3
554 056	Stadtlohn, Stadt	4	-	133	-5,0	36,1	1,9	2,9
554 060	Südlohn	4	-	192	-2,5	43,2	1,7	1,9
554 064	Velen	7	-	374	+0,3	38,5	1,6	1,9
554 068	Vreden, Stadt	8	-	237	-	28,9	2,1	5,5
<b>558 000</b>	<b>Kreis Coesfeld</b>	<b>91</b>	<b>+3,4</b>	<b>3 018</b>	<b>+0,9</b>	<b>26,6</b>	<b>2,0</b>	<b>2,1</b>
558 004	Ascheberg	8	-	385	-1,0	31,2	1,6	1,5
558 008	Billerbeck, Stadt	7	-	451	+0,9	44,5	2,7	3,4
558 012	Coesfeld, Stadt	11	-	352	-0,6	21,4	1,6	3,8
558 016	Dülmen, Stadt	18	+5,9	566	+6,6	16,7	1,6	1,4
558 020	Havixbeck	6	-14,3	176	-7,4	46,0	3,5	1,9
558 024	Lüdinghausen, Stadt	11	+37,5	181	+23,1	15,9	1,7	1,6
558 028	Nordkirchen	3	-	52	-	.	.	.
558 032	Nottuln	9	-	355	+2,6	36,3	2,0	1,7
558 036	Olfen, Stadt	4	-	78	-7,1	21,8	2,1	3,4
558 040	Rosendahl	2	-33,3	81	-25,7	.	.	.
558 044	Senden	12	+9,1	341	-	29,3	2,0	1,3
<b>562 000</b>	<b>Kreis Recklinghausen</b>	<b>98</b>	<b>+1,0</b>	<b>4 630</b>	<b>+1,5</b>	<b>32,9</b>	<b>2,0</b>	<b>2,7</b>
562 004	Castrop-Rauxel, Stadt	7	-	408	-6,0	33,3	1,8	2,1
562 008	Datteln, Stadt	6	-	296	+17,9	45,8	2,2	2,6
562 012	Dorsten, Stadt	20	+5,3	624	+13,9	38,2	2,8	4,1
562 014	Gladbeck, Stadt	5	+25,0	473	+4,0	49,9	1,7	2,0
562 016	Haltern am See, Stadt	19	-	885	-1,9	20,2	2,0	1,5
562 020	Herten, Stadt	7	-	267	+7,2	42,0	1,4	1,7
562 024	Marl, Stadt	12	-7,7	459	-5,2	33,0	1,9	1,8
562 028	Oer-Erkenschwick, Stadt	5	-	400	+5,0	42,2	2,8	18,9
562 032	Recklinghausen, Stadt	13	-	726	-4,6	33,3	1,9	2,0
562 036	Waltrop, Stadt	4	-	92	-3,2	37,8	1,8	1,9
<b>566 000</b>	<b>Kreis Steinfurt</b>	<b>179</b>	<b>-0,6</b>	<b>4 779</b>	<b>-1,7</b>	<b>17,0</b>	<b>2,1</b>	<b>2,0</b>
566 004	Altenberge	3	-	106	+3,9	.	.	.
566 008	Emsdetten, Stadt	9	-	298	-1,3	28,6	1,6	2,0
566 012	Greven, Stadt	11	+10,0	365	+11,3	26,2	1,6	1,6
566 016	Hörstel, Stadt	15	-	317	+2,9	8,7	2,2	1,7
566 020	Hopsten	3	-50,0	53	-66,5	29,0	1,7	1,4
566 024	Horstmar, Stadt	5	-	88	-1,1	34,7	2,3	2,5
566 028	Ibbenbüren, Stadt	13	-7,1	399	-5,7	28,5	1,8	1,6
566 032	Ladbergen	8	-	144	-1,4	7,0	1,3	1,3
566 036	Laer	3	-	76	-5,0	27,1	1,7	1,1
566 040	Lengerich, Stadt	7	-	131	-	10,2	2,6	2,5
566 044	Lienen	11	-	211	-	10,3	2,9	7,9
566 048	Lotte	1	-	14	-	.	.	.
566 052	Metelen	5	-	117	-2,5	32,1	5,3	2,9
566 056	Mettingen	6	-14,3	101	-51,7	11,0	2,6	2,3
566 060	Neuenkirchen	4	-	111	-	35,5	1,9	2,1
566 064	Nordwalde	3	-	123	-	.	.	.
566 068	Ochtrup, Stadt	4	-	61	-14,1	26,6	1,4	1,7
566 072	Recke	7	+16,7	139	+13,0	23,2	1,6	2,3
566 076	Rheine, Stadt	19	-	553	+3,6	36,7	1,6	2,1
566 080	Saerbeck	5	-	208	-	37,4	2,1	1,2
566 084	Steinfurt, Stadt	9	+12,5	251	+28,7	29,5	2,1	1,5
566 088	Tecklenburg, Stadt	21	+5,0	721	+5,4	12,3	2,9	1,9
566 092	Westerkappeln	3	-	30	+3,4	.	.	.
566 096	Wettringen	4	-	162	-0,6	5,1	3,8	5,2

## gungsstätten nach Verwaltungsbezirken

2007

Ankünfte				Übernachtungen				Amtliche Schlüsselnummer
aller Gäste	Veränderung <sup>1)</sup>	ausländischer Gäste	Veränderung <sup>1)</sup>	aller Gäste	Veränderung <sup>1)</sup>	ausländischer Gäste	Veränderung <sup>1)</sup>	
<b>28 571</b>	<b>+7,9</b>	<b>3 252</b>	<b>+7,3</b>	<b>54 387</b>	<b>+4,0</b>	<b>7 327</b>	<b>+23,6</b>	<b>554 000</b>
3 402	+5,8	633	-11,0	6 091	+9,5	1 211	-8,3	554 004
2 482	+0,7	314	+12,5	5 229	+6,5	1 050	+40,8	554 008
3 265	-17,2	208	-21,2	7 207	-12,4	340	-28,7	554 012
559	+75,8	179	+477,4	1 374	+119,8	782	x	554 016
3 157	+48,4	557	+30,4	6 830	+15,5	990	+25,5	554 020
.	.	.	.	.	.	.	.	554 024
477	-22,6	14	-17,6	1 497	-30,4	47	+14,6	554 028
1 103	-2,9	316	-8,1	1 560	-2,6	449	-5,5	554 032
3 634	+12,1	300	+7,9	6 675	+3,3	842	+44,7	554 036
998	-17,9	38	-54,8	1 444	-20,1	70	-59,5	554 040
1 769	+19,9	79	+71,7	3 004	+18,4	89	+3,5	554 044
.	.	.	.	.	.	.	.	554 048
876	+106,1	16	-51,5	1 300	+66,0	20	-68,3	554 052
751	+34,1	35	+191,7	1 439	+3,8	100	+194,1	554 056
1 453	+28,2	299	+8,7	2 488	+21,7	581	+15,0	554 060
2 612	+10,1	163	+11,6	4 262	+12,5	317	+14,4	554 064
986	-14,3	73	+7,4	2 057	+0,4	403	+117,8	554 068
<b>16 796</b>	<b>+5,4</b>	<b>1 636</b>	<b>-4,0</b>	<b>32 867</b>	<b>+3,1</b>	<b>3 496</b>	<b>-22,1</b>	<b>558 000</b>
2 245	-9,9	139	-46,1	3 599	-4,6	207	-54,7	558 004
2 241	+16,7	320	+1,3	6 022	+3,6	1 092	-44,9	558 008
2 105	-5,0	140	-14,1	3 464	-10,0	530	-4,0	558 012
3 270	+4,1	372	-14,1	5 361	-11,5	505	-12,9	558 016
685	-10,5	210	+65,4	2 427	+1,2	406	+54,4	558 020
1 532	+25,8	68	-51,4	2 630	+37,9	106	-49,0	558 024
.	.	.	.	.	.	.	.	558 028
1 906	-5,6	96	+24,7	3 861	+9,4	164	+28,1	558 032
237	-11,9	5	-58,3	509	-4,3	17	-39,3	558 036
.	.	.	.	.	.	.	.	558 040
2 066	+46,3	142	+10,9	4 095	+32,7	178	-7,8	558 044
<b>29 193</b>	<b>-1,2</b>	<b>3 935</b>	<b>-16,1</b>	<b>59 378</b>	<b>+1,3</b>	<b>10 596</b>	<b>+9,8</b>	<b>562 000</b>
2 218	-17,4	206	-43,6	4 072	-10,8	431	-30,7	562 004
2 080	+17,8	40	-27,3	4 648	+6,1	105	-37,9	562 008
2 577	-17,0	228	-34,3	7 156	+1,4	931	-27,0	562 012
4 100	-2,9	1 411	+44,0	7 081	+4,7	2 781	+59,1	562 014
7 135	+4,8	165	-41,3	14 599	-5,6	248	-53,6	562 016
2 329	+74,2	95	-65,7	3 365	+38,5	166	-65,9	562 020
2 436	-0,2	427	-22,5	4 544	+9,8	789	-31,2	562 024
2 090	-14,4	141	-24,6	5 855	+9,9	2 665	x	562 028
3 657	-7,6	1 192	-22,9	7 016	-4,5	2 424	-21,9	562 032
571	-27,4	30	-70,3	1 042	-8,4	56	-60,8	562 036
<b>27 337</b>	<b>-14,2</b>	<b>3 279</b>	<b>-7,6</b>	<b>58 088</b>	<b>-14,2</b>	<b>6 446</b>	<b>-13,0</b>	<b>566 000</b>
.	.	.	.	.	.	.	.	566 004
1 584	-1,6	47	-6,0	2 557	-11,0	94	-26,0	566 008
2 418	-10,3	114	-29,2	3 818	-17,9	184	-26,1	566 012
2 721	-34,7	516	-12,1	6 117	-35,1	861	-11,1	566 016
272	-75,0	14	+55,6	461	-67,2	20	+81,8	566 020
406	+37,6	4	-42,9	916	+23,1	10	-23,1	566 024
2 601	+7,3	316	-32,3	4 742	-17,3	511	-49,4	566 028
1 333	-16,7	233	-17,1	1 744	-23,6	308	-12,5	566 032
361	+21,5	24	+200,0	619	-12,1	26	+85,7	566 036
854	+6,8	200	+3,1	2 257	-18,3	500	-17,6	566 040
536	-6,0	61	+8,9	1 573	-14,7	481	-12,9	566 044
.	.	.	.	.	.	.	.	566 048
213	-58,5	20	+66,7	1 126	-26,5	58	+132,0	566 052
497	-47,0	158	+56,4	1 279	-25,5	368	+44,3	566 056
624	+35,7	36	+28,6	1 182	+37,1	74	+13,8	566 060
.	.	.	.	.	.	.	.	566 064
344	+46,4	54	+80,0	487	+28,8	91	+145,9	566 068
590	-4,5	35	+337,5	966	-29,5	81	+19,1	566 072
3 740	-4,2	464	+30,0	6 073	+5,0	966	+1,4	566 076
1 091	-6,3	175	+13,6	2 331	-5,3	216	-0,9	566 080
1 055	+27,7	33	-13,2	2 223	+6,1	48	-40,7	566 084
4 199	-20,5	747	-23,2	12 279	-12,3	1 419	-14,9	566 088
.	.	.	.	.	.	.	.	566 092
611	+90,9	13	+116,7	2 295	+60,9	67	+204,5	566 096

## Noch: 2.1 Kapazität und Leistung der Beherber

Juni

Amtliche Schlüsselnummer	Verwaltungsbezirk	Betriebe		Betten			Mittlere Aufenthaltsdauer <sup>3)</sup>	
		geöffnete	Veränderung <sup>1)</sup>	angebotene	Veränderung <sup>1)</sup>	mittlere Auslastung <sup>2)</sup>	aller Gäste	ausländischer Gäste
<b>570 000</b>	<b>Kreis Warendorf</b>	<b>77</b>	<b>-</b>	<b>2 326</b>	<b>+2,2</b>	<b>26,9</b>	<b>2,0</b>	<b>3,1</b>
570 004	Ahlen, Stadt	8	-20,0	212	-10,5	27,7	1,8	2,2
570 008	Beckum, Stadt	7	-	202	+3,1	30,6	2,0	4,4
570 012	Beelen	2	-	34	+6,3	.	.	.
570 016	Drensteinfurt, Stadt	5	-	99	+2,1	.	.	.
570 020	Ennigerloh, Stadt	4	-	97	-	29,5	2,0	1,4
570 024	Everswinkel	5	-	136	-	33,8	3,3	2,4
570 028	Oelde, Stadt	9	-	403	-	24,9	1,7	2,5
570 032	Ostbevern	3	-	63	-	42,3	1,7	1,9
570 036	Sassenberg, Stadt	5	-	60	+7,1	4,0	4,4	6,2
570 040	Sendenhorst, Stadt	4	+33,3	112	+27,3	34,1	1,9	3,0
570 044	Telgte, Stadt	5	-	185	-0,5	39,1	1,7	2,2
570 048	Wadersloh	4	-	101	-	32,3	2,8	1,0
570 052	Warendorf, Stadt	16	+6,7	622	+6,5	32,8	2,0	2,7
<b>500 000</b>	<b>Reg.-Bez. Münster</b>	<b>681</b>	<b>+0,1</b>	<b>29 576</b>	<b>+0,1</b>	<b>29,3</b>	<b>2,1</b>	<b>2,2</b>
<b>711 000</b>	<b>Kreisfreie Stadt Bielefeld</b>	<b>59</b>	<b>-3,3</b>	<b>3 650</b>	<b>-4,6</b>	<b>34,0</b>	<b>1,9</b>	<b>2,1</b>
<b>754 000</b>	<b>Kreis Gütersloh</b>	<b>102</b>	<b>+3,0</b>	<b>3 413</b>	<b>-0,4</b>	<b>31,1</b>	<b>1,8</b>	<b>2,5</b>
754 004	Borgholzhausen, Stadt	3	-	79	-7,1	26,6	2,0	2,3
754 008	Gütersloh, Stadt	19	-	777	-8,3	35,5	1,8	2,7
754 012	Halle (Westf.), Stadt	9	-	458	+1,1	52,9	2,0	3,4
754 016	Harsewinkel, Stadt	9	-	402	+1,5	46,1	1,5	2,1
754 020	Herzebrock-Clarholz	3	-	89	+21,9	17,3	1,9	3,5
754 024	Langenberg	3	-	71	-	22,6	2,9	1,4
754 028	Rheda-Wiedenbrück, Stadt	14	+16,7	519	+2,6	36,3	1,6	2,4
754 032	Rietberg, Stadt	6	-	156	-1,3	35,4	2,5	2,1
754 036	Schloß Holte-Stukenbrock, Stadt	12	-	277	+2,6	10,3	1,9	2,3
754 040	Steinhagen	4	+33,3	96	+18,5	26,7	1,5	1,9
754 044	Verl	8	+14,3	192	+9,7	31,3	1,5	1,5
754 048	Versmold, Stadt	5	-16,7	138	-19,8	14,0	2,3	2,9
754 052	Werther (Westf.), Stadt	7	-	159	+14,4	28,1	2,9	1,9
<b>758 000</b>	<b>Kreis Herford</b>	<b>68</b>	<b>-1,4</b>	<b>2 750</b>	<b>-1,8</b>	<b>28,3</b>	<b>3,8</b>	<b>2,2</b>
758 004	Bünde, Stadt	8	-	247	+0,8	48,6	6,1	1,4
758 008	Enger, Stadt	1	-	19	-	.	.	.
758 012	Herford, Stadt	14	+7,7	487	+5,0	19,7	1,7	1,7
758 016	Hiddenhausen	6	-	206	-3,7	27,6	1,8	1,8
758 020	Kirchlengern	1	-	17	-	.	.	.
758 024	Löhne, Stadt	9	-	445	-16,0	50,8	6,1	2,4
758 028	Rödinghausen	7	-12,5	247	+1,2	43,7	2,7	5,7
758 032	Spenge, Stadt	3	-25,0	79	+14,5	.	.	.
758 036	Vlotho, Stadt	19	-	1 003	+0,6	22,7	5,4	2,9
<b>762 000</b>	<b>Kreis Höxter</b>	<b>152</b>	<b>-</b>	<b>6 805</b>	<b>-3,1</b>	<b>38,0</b>	<b>4,6</b>	<b>2,7</b>
762 004	Bad Driburg, Stadt	47	-2,1	3 071	-2,6	55,5	10,7	2,5
762 008	Beverungen, Stadt	20	-	586	-4,6	25,0	2,3	2,6
762 012	Borgentreich, Stadt	2	+100,0	30	+66,7	.	.	.
762 016	Brakel, Stadt	12	-7,7	385	-29,0	24,1	3,3	2,0
762 020	Höxter, Stadt	26	-	909	+0,2	20,6	1,9	2,2
762 024	Marienmünster, Stadt	9	-10,0	244	-6,9	26,9	4,3	11,0
762 028	Nieheim, Stadt	13	+8,3	708	-	26,3	3,9	4,3
762 032	Steinheim, Stadt	3	+50,0	75	+36,4	.	.	.
762 036	Warburg, Stadt	16	-	573	+12,8	33,1	2,4	2,0
762 040	Willebadessen, Stadt	4	-	224	-13,8	38,5	2,6	3,5
<b>766 000</b>	<b>Kreis Lippe</b>	<b>276</b>	<b>-3,8</b>	<b>12 202</b>	<b>-1,9</b>	<b>30,6</b>	<b>4,6</b>	<b>3,7</b>
766 004	Augustdorf	1	-	15	-	.	.	.
766 008	Bad Salzuflen, Stadt	76	-6,2	4 468	-2,2	54,0	8,1	2,7
766 012	Barntrup, Stadt	3	-	32	-	.	.	.
766 016	Blomberg, Stadt	9	-	539	-2,9	22,9	2,0	3,2
766 020	Detmold, Stadt	24	-4,0	841	-7,6	28,1	1,7	1,7
766 024	Dörentrup	9	-10,0	291	-2,7	41,7	4,1	2,0
766 028	Extertal	11	-	870	+0,7	11,0	4,1	5,1
766 032	Horn-Bad Meinberg, Stadt	56	-11,1	2 588	-4,7	40,2	5,4	4,9

## gungsstätten nach Verwaltungsbezirken

2007

Ankünfte				Übernachtungen				Amtliche Schlüsselnummer
aller Gäste	Veränderung <sup>1)</sup>	ausländischer Gäste	Veränderung <sup>1)</sup>	aller Gäste	Veränderung <sup>1)</sup>	ausländischer Gäste	Veränderung <sup>1)</sup>	
<b>11 356</b>	<b>-7,6</b>	<b>1 202</b>	<b>-4,5</b>	<b>22 854</b>	<b>-8,0</b>	<b>3 686</b>	<b>+38,5</b>	<b>570 000</b>
991	-19,4	146	-23,6	1 761	-17,7	327	-21,6	570 004
939	+9,3	80	-25,9	1 857	+9,0	353	+85,8	570 008
.	.	.	.	.	.	.	.	570 012
.	.	.	.	.	.	.	.	570 016
425	-3,2	54	-31,6	857	-20,0	74	-46,8	570 020
423	-22,7	57	+103,6	1 378	-23,9	134	+185,1	570 024
1 806	+13,4	304	+5,6	3 011	+14,4	764	+23,4	570 028
470	-5,6	10	+11,1	799	-15,2	19	+11,8	570 032
421	-9,3	179	+244,2	1 866	+43,3	1 113	x	570 036
614	+29,3	68	-5,6	1 145	+6,2	201	-9,0	570 040
1 302	+17,7	54	-48,6	2 149	-21,1	117	-73,8	570 044
356	-15,4	5	-64,3	980	-13,7	5	-77,3	570 048
3 193	-25,8	175	-37,7	6 403	-17,4	478	+24,2	570 052
<b>172 611</b>	<b>-1,1</b>	<b>22 515</b>	<b>-13,5</b>	<b>356 578</b>	<b>-3,6</b>	<b>49 495</b>	<b>-6,7</b>	<b>500 000</b>
<b>23 322</b>	<b>-6,8</b>	<b>3 604</b>	<b>-22,9</b>	<b>43 255</b>	<b>-10,9</b>	<b>7 558</b>	<b>-44,1</b>	<b>711 000</b>
<b>21 641</b>	<b>+5,3</b>	<b>2 760</b>	<b>+10,0</b>	<b>39 720</b>	<b>-7,4</b>	<b>6 942</b>	<b>-13,9</b>	<b>754 000</b>
323	-14,6	99	+5,3	630	-15,3	225	-1,3	754 004
4 492	+7,3	722	-15,0	8 279	-16,8	1 944	-23,5	754 008
3 660	-0,9	343	+31,9	7 275	+1,1	1 183	+39,5	754 012
3 606	+26,7	586	+103,5	5 554	-6,7	1 217	-38,2	754 016
240	+32,6	79	+49,1	463	+37,0	274	+41,2	754 020
167	+47,8	11	-38,9	481	+57,7	15	-37,5	754 024
3 496	-2,2	443	-10,0	5 650	+1,9	1 054	-13,8	754 028
656	+19,3	41	+28,1	1 656	-10,6	86	-1,1	754 032
1 715	-9,8	222	-7,5	3 296	-16,6	520	-8,9	754 036
497	+20,3	7	x	769	-8,6	13	x	754 040
1 238	+37,3	105	-8,7	1 802	+15,2	154	-10,5	754 044
1 088	-23,0	65	+85,7	2 524	-27,8	187	+103,3	754 048
463	+16,0	37	+15,6	1 341	+16,9	70	-40,2	754 052
<b>9 513</b>	<b>-6,2</b>	<b>863</b>	<b>+0,9</b>	<b>35 901</b>	<b>-0,7</b>	<b>1 868</b>	<b>+1,6</b>	<b>758 000</b>
586	-2,7	72	-36,3	3 602	+7,4	98	-44,0	758 004
.	.	.	.	.	.	.	.	758 008
2 440	+28,9	367	+48,0	4 072	+14,3	619	+38,8	758 012
952	+25,9	48	+152,6	1 704	+26,5	86	+160,6	758 016
.	.	.	.	.	.	.	.	758 020
1 110	-21,0	44	+4,8	6 783	-4,1	104	-19,4	758 024
1 188	-5,0	10	+400,0	3 235	+6,1	57	x	758 028
.	.	.	.	.	.	.	.	758 032
2 910	-26,2	294	-28,6	15 788	-7,0	849	-17,4	758 036
<b>23 853</b>	<b>-5,9</b>	<b>1 115</b>	<b>-10,3</b>	<b>108 860</b>	<b>-1,3</b>	<b>3 027</b>	<b>-17,9</b>	<b>762 000</b>
6 051	-10,8	175	+65,1	64 830	+0,6	433	+16,7	762 004
3 384	-13,1	166	+95,3	7 676	-8,1	432	+112,8	762 008
.	.	.	.	.	.	.	.	762 012
1 120	-45,5	43	-6,5	3 643	-32,0	86	-34,8	762 016
5 959	+0,4	347	-3,6	11 532	-2,3	765	+4,9	762 020
457	-19,5	27	-54,2	1 971	-2,4	297	-	762 024
1 797	+6,6	122	-25,2	6 983	-6,1	526	-49,4	762 028
.	.	.	.	.	.	.	.	762 032
3 848	+20,3	215	-34,0	9 048	+16,7	425	-41,5	762 036
987	-3,5	17	-82,1	2 590	+0,5	59	-68,1	762 040
<b>36 462</b>	<b>-6,5</b>	<b>3 678</b>	<b>+5,8</b>	<b>167 461</b>	<b>-2,6</b>	<b>13 468</b>	<b>+13,1</b>	<b>766 000</b>
.	.	.	.	.	.	.	.	766 004
8 892	-9,1	1 061	-29,7	72 315	-1,1	2 835	-30,3	766 008
.	.	.	.	.	.	.	.	766 012
1 850	-28,7	53	-25,4	3 708	-34,4	172	+7,5	766 016
4 880	-7,5	606	+8,8	8 388	-19,6	1 057	+21,4	766 020
898	-17,0	26	-80,0	3 637	+12,9	51	-73,2	766 024
1 167	-2,6	89	+18,7	4 763	+3,1	457	-6,7	766 028
6 194	-0,5	550	+22,8	33 326	-1,2	2 684	+4,5	766 032

Noch: **2.1 Kapazität und Leistung der Beherber**

Juni

Amtliche Schlüsselnummer	Verwaltungsbezirk	Betriebe		Betten			Mittlere Aufenthaltsdauer <sup>3)</sup>	
		geöffnete	Veränderung <sup>1)</sup>	angebotene	Veränderung <sup>1)</sup>	mittlere Auslastung <sup>2)</sup>	aller Gäste	ausländischer Gäste
	<b>Noch: Kreis Lippe</b>							
766 036	Kalletal	10	-	197	-3,0	4,4	2,5	2,2
766 040	Lage, Stadt	19	+5,6	508	+4,1	27,9	3,2	4,3
766 044	Lemgo, Stadt	12	+9,1	320	+3,6	13,4	2,1	2,9
766 048	Leopoldshöhe	3	-	50	-	34,4	2,3	4,9
766 052	Lügde, Stadt	13	-7,1	415	-13,2	8,0	3,1	5,3
766 056	Oerlinghausen, Stadt	10	+11,1	515	+8,6	46,3	4,3	5,1
766 060	Schieder-Schwalenberg, Stadt	16	+6,7	512	+15,1	8,9	3,6	3,1
766 064	Schlangen	4	-	41	+13,9	7,8	2,6	6,0
<b>770 000</b>	<b>Kreis Minden-Lübbecke</b>	<b>125</b>	<b>-3,1</b>	<b>7 508</b>	<b>-2,4</b>	<b>51,5</b>	<b>4,9</b>	<b>2,3</b>
770 004	Bad Oeynhausen, Stadt	33	-8,3	3 887	-4,9	68,3	9,3	2,3
770 008	Espelkamp, Stadt	6	-	190	+3,8	21,8	1,7	2,5
770 012	Hille	7	-	203	+1,0	57,3	4,8	1,0
770 016	Hüllhorst	3	-25,0	174	-13,0	.	.	.
770 020	Lübbecke, Stadt	2	-	58	-	.	.	.
770 024	Minden, Stadt	17	-	805	+5,5	37,1	1,5	2,0
770 028	Petershagen, Stadt	17	-	611	-2,2	37,8	4,7	3,1
770 032	Porta Westfalica, Stadt	14	+7,7	616	+2,5	22,5	2,2	1,7
770 036	Preußisch-Oldendorf, Stadt	15	-6,3	670	+0,6	60,0	9,3	9,1
770 040	Rahden, Stadt	5	-	170	+0,6	32,0	2,1	2,4
770 044	Stemwede	6	-	124	-8,8	27,2	1,9	2,8
<b>774 000</b>	<b>Kreis Paderborn</b>	<b>120</b>	<b>+6,2</b>	<b>5 532</b>	<b>+6,2</b>	<b>36,9</b>	<b>3,2</b>	<b>2,6</b>
774 004	Altenbeken	5	+25,0	74	+15,6	13,2	4,3	4,2
774 008	Bad Lippspringe, Stadt	19	-	1 542	+6,2	55,5	6,1	2,5
774 012	Borchen	8	-11,1	279	-12,5	47,5	4,8	2,4
774 016	Büren, Stadt	12	+33,3	504	+34,0	32,4	2,0	2,3
774 020	Delbrück, Stadt	7	-	233	-1,7	31,2	1,7	1,8
774 024	Hövelhof	10	-	242	+0,8	18,7	2,3	2,8
774 028	Lichtenau, Stadt	10	-	518	+0,6	15,5	2,8	5,0
774 032	Paderborn, Stadt	29	+7,4	1 253	+8,5	31,6	1,9	2,5
774 036	Salzkotten, Stadt	4	+33,3	103	+15,7	22,3	1,6	2,3
774 040	Bad Wünnenberg, Stadt	16	+6,7	784	+2,6	39,6	5,8	3,5
<b>700 000</b>	<b>Reg.-Bez. Detmold</b>	<b>902</b>	<b>-0,9</b>	<b>41 860</b>	<b>-1,3</b>	<b>36,1</b>	<b>3,6</b>	<b>2,6</b>
	<b>Kreisfreie Städte</b>							
<b>911 000</b>	<b>Bochum</b>	<b>38</b>	<b>-</b>	<b>3 353</b>	<b>+3,6</b>	<b>40,7</b>	<b>1,8</b>	<b>1,9</b>
<b>913 000</b>	<b>Dortmund</b>	<b>65</b>	<b>-1,5</b>	<b>5 469</b>	<b>+1,7</b>	<b>43,8</b>	<b>1,7</b>	<b>1,8</b>
<b>914 000</b>	<b>Hagen</b>	<b>24</b>	<b>-</b>	<b>1 546</b>	<b>+6,4</b>	<b>50,2</b>	<b>2,6</b>	<b>1,8</b>
<b>915 000</b>	<b>Hamm</b>	<b>25</b>	<b>-</b>	<b>992</b>	<b>+2,9</b>	<b>37,3</b>	<b>1,6</b>	<b>1,4</b>
<b>916 000</b>	<b>Herne</b>	<b>9</b>	<b>-</b>	<b>454</b>	<b>+0,2</b>	<b>30,1</b>	<b>1,9</b>	<b>1,8</b>
<b>954 000</b>	<b>Ennepe-Ruhr-Kreis</b>	<b>63</b>	<b>-</b>	<b>3 021</b>	<b>+1,1</b>	<b>37,3</b>	<b>2,3</b>	<b>2,5</b>
954 004	Breckerfeld, Stadt	5	-	253	-	32,4	1,9	1,0
954 008	Ennepetal, Stadt	5	-	312	-	67,8	8,1	1,4
954 012	Gevelsberg, Stadt	2	-	92	-	.	.	.
954 016	Hattingen, Stadt	15	-	591	+11,1	30,3	1,9	1,9
954 020	Herdecke, Stadt	6	-	413	-	32,3	2,0	3,0
954 024	Schwelm, Stadt	9	-	378	+0,5	32,1	2,1	2,2
954 028	Sprockhövel, Stadt	6	-	415	-	33,0	2,7	2,6
954 032	Wetter (Ruhr), Stadt	5	-	205	-9,3	.	.	.
954 036	Witten, Stadt	10	-	362	-1,6	41,0	2,0	2,9
<b>958 000</b>	<b>Hochsauerlandkreis</b>	<b>521</b>	<b>-0,4</b>	<b>24 640</b>	<b>+1,3</b>	<b>28,8</b>	<b>3,4</b>	<b>3,5</b>
958 004	Arnsberg, Stadt	22	-	1 288	-0,8	30,6	2,8	1,8
958 008	Bestwig	22	-	945	-0,8	24,4	2,5	4,1
958 012	Brilon, Stadt	31	-	1 315	+3,7	39,8	4,2	3,7
958 016	Eslohe (Sauerland)	30	-3,2	1 043	-3,1	30,1	3,1	2,9
958 020	Hallenberg, Stadt	16	-5,9	607	-3,5	41,8	2,8	2,9
958 024	Marsberg, Stadt	7	-	163	+2,5	9,9	1,6	2,4
958 028	Medebach, Stadt	24	-	3 976	+0,3	33,0	3,8	4,5
958 032	Meschede, Stadt	32	-	1 177	+6,6	21,1	2,4	3,1
958 036	Olsberg, Stadt	38	+2,7	1 294	+5,5	31,4	3,6	3,8
958 040	Schmallenberg, Stadt	124	-	4 453	-3,3	44,2	4,9	4,4
958 044	Sundern (Sauerland), Stadt	39	-4,9	1 303	-3,0	19,4	2,4	3,1
958 048	Winterberg, Stadt	136	+0,7	7 076	+5,6	19,9	3,0	3,0

## gungsstätten nach Verwaltungsbezirken

2007

Ankünfte				Übernachtungen				Amtliche Schlüsselnummer
aller Gäste	Veränderung <sup>1)</sup>	ausländischer Gäste	Veränderung <sup>1)</sup>	aller Gäste	Veränderung <sup>1)</sup>	ausländischer Gäste	Veränderung <sup>1)</sup>	
1 705	-22,1	62	+40,9	4 237	-31,0	136	-12,8	766 036
1 443	-2,7	31	+10,7	4 564	-4,4	133	-30,7	766 040
1 363	+0,4	248	+13,2	2 848	+1,1	720	+57,2	766 044
225	-	7	+75,0	516	-2,5	34	+209,1	766 048
3 663	-15,5	213	-10,1	11 263	+6,1	1 135	+24,2	766 052
1 680	+5,2	51	+218,8	7 151	+9,5	259	+418,0	766 056
1 846	+38,2	167	+406,1	6 679	-12,5	510	+308,0	766 060
50	-39,8	8	+100,0	130	-24,4	48	+17,1	766 064
<b>26 186</b>	<b>-5,5</b>	<b>2 560</b>	<b>-20,2</b>	<b>128 627</b>	<b>+1,4</b>	<b>5 770</b>	<b>-11,0</b>	<b>770 000</b>
8 542	-1,5	858	-26,2	79 667	+3,0	1 969	+0,5	770 004
1 148	-29,4	210	+118,8	1 997	-16,7	531	+84,4	770 008
720	+37,7	34	+70,0	3 487	+38,7	34	+70,0	770 012
.	.	.	.	.	.	.	.	770 016
.	.	.	.	.	.	.	.	770 020
5 994	-5,0	720	-35,2	8 970	-9,1	1 462	-34,3	770 024
1 737	-13,2	89	+3,5	8 127	-6,4	279	-4,5	770 028
4 631	-6,6	377	-12,3	10 091	+0,3	650	-10,7	770 032
1 293	+23,0	29	+222,2	12 054	+10,0	263	+4,8	770 036
786	+8,6	79	-7,1	1 630	+9,0	193	-15,0	770 040
528	-14,0	99	-25,6	1 013	-6,6	282	-24,2	770 044
<b>21 310</b>	<b>+15,6</b>	<b>2 710</b>	<b>+8,5</b>	<b>67 873</b>	<b>+12,0</b>	<b>7 147</b>	<b>+14,0</b>	<b>774 000</b>
68	+9,7	18	-35,7	294	+46,3	76	-14,6	774 004
4 237	+15,8	425	+42,1	25 686	+7,8	1 066	+46,4	774 008
827	+5,9	68	+9,7	3 972	-8,3	163	-14,7	774 012
2 418	+29,7	126	+100,0	4 894	+34,0	289	+144,9	774 016
1 354	+14,3	80	+63,3	2 323	+17,4	141	+76,3	774 020
1 013	+13,1	86	+28,4	2 320	+14,0	240	-15,5	774 024
872	+23,0	82	+64,0	2 409	+10,7	409	-24,3	774 028
8 478	+15,8	1 564	-0,8	15 974	+19,0	3 946	+14,3	774 032
427	+4,7	85	-34,6	689	+2,5	197	-34,1	774 036
1 616	+4,8	176	+1,7	9 312	+12,4	620	+26,3	774 040
<b>162 287</b>	<b>-2,3</b>	<b>17 290</b>	<b>-6,4</b>	<b>591 697</b>	<b>-0,9</b>	<b>45 780</b>	<b>-11,6</b>	<b>700 000</b>
<b>23 256</b>	<b>-3,3</b>	<b>4 164</b>	<b>-40,2</b>	<b>40 870</b>	<b>-6,9</b>	<b>7 817</b>	<b>-39,4</b>	<b>911 000</b>
<b>43 552</b>	<b>-6,3</b>	<b>8 657</b>	<b>-53,6</b>	<b>72 989</b>	<b>-7,8</b>	<b>15 288</b>	<b>-56,8</b>	<b>913 000</b>
<b>8 790</b>	<b>+14,8</b>	<b>1 646</b>	<b>+9,9</b>	<b>22 941</b>	<b>+57,8</b>	<b>2 940</b>	<b>-1,6</b>	<b>914 000</b>
<b>6 806</b>	<b>-4,5</b>	<b>2 048</b>	<b>-14,0</b>	<b>11 104</b>	<b>-5,6</b>	<b>2 802</b>	<b>-28,6</b>	<b>915 000</b>
<b>2 181</b>	<b>+6,2</b>	<b>93</b>	<b>-16,2</b>	<b>4 106</b>	<b>-13,6</b>	<b>163</b>	<b>-32,9</b>	<b>916 000</b>
<b>15 179</b>	<b>-4,1</b>	<b>1 356</b>	<b>-37,1</b>	<b>34 758</b>	<b>+0,7</b>	<b>3 330</b>	<b>-27,5</b>	<b>954 000</b>
1 263	-4,6	4	-85,7	2 462	+4,6	4	-94,9	954 004
715	-7,9	18	-45,5	5 767	-10,8	26	-46,9	954 008
.	.	.	.	.	.	.	.	954 012
3 601	-1,9	301	+5,6	6 665	+1,2	574	+14,1	954 016
1 864	+3,5	231	-38,7	3 797	+16,7	690	-9,6	954 020
1 705	-10,0	267	-21,7	3 564	-5,4	589	-37,5	954 024
1 521	-11,4	71	-37,2	4 114	+4,3	188	-36,1	954 028
.	.	.	.	.	.	.	.	954 032
2 266	+0,1	233	-64,5	4 457	+3,3	682	-54,8	954 036
<b>76 768</b>	<b>-8,6</b>	<b>10 548</b>	<b>-12,2</b>	<b>259 968</b>	<b>-11,0</b>	<b>36 634</b>	<b>-12,3</b>	<b>958 000</b>
4 395	-3,3	550	-19,6	12 175	+1,8	989	-29,5	958 004
3 981	+11,3	341	+75,8	10 117	+20,5	1 382	+169,4	958 008
3 729	-1,6	863	+29,8	15 698	-11,2	3 225	+27,5	958 012
3 065	+2,5	195	+23,4	9 382	-13,1	563	+32,2	958 016
2 724	+23,4	619	+0,5	7 618	+7,8	1 787	+0,4	958 020
298	-40,6	7	-91,6	486	-54,4	17	-90,9	958 024
11 545	-28,5	1 733	-29,1	44 338	-28,5	7 869	-29,6	958 028
5 880	-4,6	570	-11,6	14 389	-13,3	1 739	+1,0	958 032
4 981	+7,0	598	+24,6	17 971	+8,5	2 252	+21,7	958 036
12 262	-4,7	1 148	-17,9	60 179	-4,4	5 008	-7,6	958 040
6 949	-11,4	485	-20,0	16 379	-6,9	1 485	-6,5	958 044
16 959	-9,4	3 439	-14,7	51 236	-13,8	10 318	-21,8	958 048

## Noch: 2.1 Kapazität und Leistung der Beherber

Juni

Amtliche Schlüsselnummer	Verwaltungsbezirk	Betriebe		Betten			Mittlere Aufenthaltsdauer <sup>3)</sup>	
		geöffnete	Veränderung <sup>1)</sup>	angebotene	Veränderung <sup>1)</sup>	mittlere Auslastung <sup>2)</sup>	aller Gäste	ausländischer Gäste
<b>962 000</b>	<b>Märkischer Kreis</b>	<b>122</b>	<b>+5,2</b>	<b>4 313</b>	<b>+4,5</b>	<b>30,6</b>	<b>2,3</b>	<b>2,4</b>
962 004	Altena, Stadt	9	-	317	-2,2	29,5	1,7	1,9
962 008	Balve, Stadt	7	-	310	-3,4	26,2	1,5	2,0
962 012	Halver, Stadt	3	-	66	-	37,7	1,7	1,6
962 016	Hemer, Stadt	3	-	293	-0,3	.	.	.
962 020	Herscheid	4	-20,0	53	-32,1	22,8	2,3	3,6
962 024	Iserlohn, Stadt	17	-	647	+4,5	33,4	1,7	2,1
962 028	Kierspe, Stadt	9	+50,0	130	+94,0	8,7	3,0	9,5
962 032	Lüdenscheid, Stadt	15	+7,1	806	+9,2	37,5	2,0	2,5
962 036	Meinerzhagen, Stadt	19	+11,8	811	+9,7	21,7	2,4	1,6
962 040	Menden (Sauerland), Stadt	13	+8,3	226	-2,2	23,1	2,0	2,4
962 044	Nachrodt-Wiblingwerde	4	-	206	-3,7	28,7	1,8	1,9
962 048	Neuenrade, Stadt	6	-	153	+11,7	34,4	1,8	2,0
962 052	Plettenberg, Stadt	5	-	144	-1,4	22,6	2,2	3,7
962 056	Schalksmühle	2	-	35	-	.	.	.
962 060	Werdohl, Stadt	6	-	116	-1,7	16,8	1,8	2,3
<b>966 000</b>	<b>Kreis Olpe</b>	<b>142</b>	<b>-1,4</b>	<b>4 968</b>	<b>-3,0</b>	<b>18,1</b>	<b>2,5</b>	<b>2,6</b>
966 004	Attendorf, Stadt	27	+3,8	821	+1,2	14,8	2,6	3,0
966 008	Drolshagen, Stadt	12	-	219	-	5,3	2,9	2,6
966 012	Finnentrop	10	-	407	-	20,4	2,1	3,0
966 016	Kirchhundem	21	-4,5	680	-15,5	24,2	2,7	3,0
966 020	Lennestadt, Stadt	41	-2,4	1 470	-1,8	32,9	2,4	2,3
966 024	Olpe, Stadt	20	-	1 055	-	12,5	2,8	2,3
966 028	Wenden	11	-8,3	316	-4,2	27,4	2,0	2,6
<b>970 000</b>	<b>Kreis Siegen-Wittgenstein</b>	<b>144</b>	<b>-0,7</b>	<b>5 753</b>	<b>+4,0</b>	<b>37,0</b>	<b>3,5</b>	<b>2,0</b>
970 004	Bad Berleburg, Stadt	35	-5,4	1 826	-1,7	59,5	11,6	2,4
970 008	Burbach	7	-	248	+4,2	43,6	4,5	3,3
970 012	Erndtebrück	1	-	28	+7,7	.	.	.
970 016	Freudenberg, Stadt	9	-	285	-0,7	28,7	1,7	1,9
970 020	Hilchenbach, Stadt	21	-4,5	711	-3,4	16,3	3,1	5,6
970 024	Kreuztal, Stadt	6	+20,0	105	+8,2	27,9	2,0	3,0
970 028	Bad Laasphe, Stadt	16	-	966	+12,1	44,3	3,7	2,5
970 032	Netphen, Stadt	13	-	310	+6,9	32,4	2,1	2,0
970 036	Neunkirchen	3	-	69	-	.	.	.
970 040	Siegen, Stadt	22	-	813	+6,4	44,1	1,7	1,5
970 044	Wilnsdorf	11	+10,0	392	+27,7	32,1	1,7	1,8
<b>974 000</b>	<b>Kreis Soest</b>	<b>176</b>	<b>-</b>	<b>8 410</b>	<b>+1,2</b>	<b>31,8</b>	<b>4,3</b>	<b>2,1</b>
974 004	Anröchte	2	-	41	-	.	.	.
974 008	Bad Sassendorf	40	-2,4	2 221	-2,2	58,1	8,5	3,1
974 012	Ense	3	-	54	-8,5	33,0	2,4	2,6
974 016	Erwitte, Stadt	22	-	901	-	58,9	8,4	4,3
974 020	Geseke, Stadt	3	-	759	-	8,3	1,7	1,3
974 024	Lippetal	6	-	58	-9,4	3,5	1,7	1,2
974 028	Lippstadt, Stadt	31	+3,3	1 542	+2,9	48,6	5,0	1,9
974 032	Möhnesee	21	+10,5	965	+16,7	25,6	2,5	2,8
974 036	Rüthen, Stadt	7	-12,5	269	-3,9	2,6	2,7	1,7
974 040	Soest, Stadt	13	-7,1	745	-1,3	30,1	2,0	2,0
974 044	Warstein, Stadt	18	+5,9	523	+1,9	17,5	2,1	2,1
974 048	Welper	1	-	26	-	.	.	.
974 052	Werl, Stadt	6	-14,3	260	-3,3	38,5	1,4	1,6
974 056	Wickede (Ruhr)	3	-	46	-2,1	43,3	1,4	1,9
<b>978 000</b>	<b>Kreis Unna</b>	<b>64</b>	<b>+1,6</b>	<b>2 646</b>	<b>+2,6</b>	<b>33,5</b>	<b>1,8</b>	<b>2,0</b>
978 004	Bergkamen, Stadt	5	+25,0	114	+18,8	14,1	1,7	1,7
978 008	Bönen	1	-	11	-	.	.	.
978 012	Fröndenberg/Ruhr, Stadt	3	-	110	-	37,1	1,7	2,4
978 016	Holzwickede	3	-	211	-	.	.	.
978 020	Kamen, Stadt	8	-11,1	334	-6,2	29,2	1,8	1,4
978 024	Lünen, Stadt	10	+11,1	624	+4,0	30,3	2,0	2,7
978 028	Schwerte, Stadt	11	-	419	+10,0	32,7	1,7	1,5
978 032	Selm, Stadt	3	-	79	+9,7	11,9	1,6	1,2
978 036	Unna, Stadt	10	-	428	+0,7	38,3	2,1	2,9
978 040	Werne, Stadt	10	-	316	-	33,4	1,7	1,7
<b>900 000</b>	<b>Reg.-Bez. Arnsberg</b>	<b>1 393</b>	<b>+0,1</b>	<b>65 565</b>	<b>+1,7</b>	<b>31,6</b>	<b>2,7</b>	<b>2,4</b>
	<b>Nordrhein-Westfalen</b>	<b>5 290</b>	<b>-0,1</b>	<b>279 270</b>	<b>+0,6</b>	<b>33,6</b>	<b>2,3</b>	<b>2,1</b>



## gungsstätten nach Verwaltungsbezirken

2007

Ankünfte				Übernachtungen				Amtliche Schlüsselnummer
aller Gäste	Veränderung <sup>1)</sup>	ausländischer Gäste	Veränderung <sup>1)</sup>	aller Gäste	Veränderung <sup>1)</sup>	ausländischer Gäste	Veränderung <sup>1)</sup>	
<b>19 337</b>	<b>-0,2</b>	<b>2 689</b>	<b>-0,6</b>	<b>43 535</b>	<b>+3,5</b>	<b>6 326</b>	<b>-10,0</b>	<b>962 000</b>
1 657	+0,3	96	-27,8	2 808	-8,4	183	-51,6	962 004
1 634	+13,0	15	+36,4	2 438	-10,4	30	+42,9	962 008
436	+1,4	31	+6,9	747	+22,3	49	-19,7	962 012
.	.	.	.	.	.	.	.	962 016
159	-47,4	25	-13,8	362	-48,9	89	-23,9	962 020
3 789	+13,1	640	+8,5	6 484	+6,5	1 312	+9,2	962 024
368	+33,3	17	+112,5	1 112	+48,5	161	+292,7	962 028
4 568	+10,1	1 419	+10,1	9 069	+4,1	3 563	+1,7	962 032
2 615	-18,2	97	-50,0	6 148	-20,6	159	-77,2	962 036
974	-4,7	70	-37,5	1 901	+0,5	166	-55,3	962 040
989	-3,7	40	+5,3	1 771	-10,8	74	+8,8	962 044
864	+17,6	165	-6,8	1 579	+29,3	331	-8,6	962 048
441	-22,4	23	-25,8	976	-6,6	86	+19,4	962 052
.	.	.	.	.	.	.	.	962 056
320	-8,3	27	+12,5	586	-17,5	63	-12,5	962 060
<b>22 537</b>	<b>-10,2</b>	<b>1 799</b>	<b>-31,9</b>	<b>57 212</b>	<b>-8,3</b>	<b>4 639</b>	<b>-40,5</b>	<b>966 000</b>
4 138	-6,5	470	-54,3	10 828	-17,6	1 391	-68,5	966 004
1 183	-15,5	231	-6,1	3 386	-3,8	592	+27,9	966 008
1 467	-12,2	65	-9,7	3 058	-17,4	194	-18,1	966 012
1 828	-23,3	113	-40,8	4 922	-21,6	341	-14,3	966 016
6 126	-3,3	313	+8,7	14 474	-5,0	713	+32,0	966 020
6 471	-17,1	521	-27,3	17 947	-3,1	1 183	-24,1	966 024
1 324	+22,9	86	-13,1	2 597	+27,8	225	+21,6	966 028
<b>25 440</b>	<b>+18,2</b>	<b>2 807</b>	<b>-10,8</b>	<b>89 688</b>	<b>+12,7</b>	<b>5 752</b>	<b>-13,4</b>	<b>970 000</b>
2 810	-3,2	103	-44,0	32 591	+5,5	252	-52,3	970 004
725	+0,6	78	+457,1	3 245	+0,9	254	+464,4	970 008
.	.	.	.	.	.	.	.	970 012
1 434	-5,2	240	-19,5	2 450	-4,0	448	-12,7	970 016
5 992	+70,4	152	-31,5	18 603	+43,8	846	+17,7	970 020
442	+16,3	49	-9,3	879	+14,5	145	-15,2	970 024
3 740	+8,5	313	-45,7	13 690	+14,7	792	-37,3	970 028
1 406	+5,0	116	+480,0	2 985	-5,1	232	+241,2	970 032
.	.	.	.	.	.	.	.	970 036
6 275	+5,5	1 460	-7,5	10 754	+1,9	2 209	-24,4	970 040
2 241	+70,9	179	+371,1	3 775	+45,9	329	+301,2	970 044
<b>29 229</b>	<b>-3,2</b>	<b>1 776</b>	<b>-30,2</b>	<b>126 070</b>	<b>-0,5</b>	<b>3 718</b>	<b>-26,9</b>	<b>974 000</b>
.	.	.	.	.	.	.	.	974 004
5 352	-3,1	55	-39,6	45 320	+0,1	168	-27,9	974 008
225	+10,3	18	+5,9	535	+49,4	47	+51,6	974 012
2 289	-6,9	72	-48,6	19 224	-2,6	312	-16,6	974 016
1 098	+30,7	39	-11,4	1 886	+25,2	49	-31,9	974 020
235	+50,6	87	+67,3	396	+67,1	102	+78,9	974 024
5 327	+3,0	586	-22,5	26 871	+7,1	1 092	-20,9	974 028
5 202	-0,5	168	-28,5	13 162	-1,9	473	-5,2	974 032
1 455	-35,8	23	-48,9	3 943	-38,1	39	-86,3	974 036
3 353	-17,2	232	-54,1	6 720	-9,9	461	-47,0	974 040
1 906	+27,3	294	+8,5	4 055	+28,3	605	+6,1	974 044
.	.	.	.	.	.	.	.	974 048
2 138	-6,8	175	-52,3	3 006	-11,1	288	-56,2	974 052
438	+49,5	12	+33,3	598	+46,9	23	+35,3	974 056
<b>14 420</b>	<b>+0,5</b>	<b>1 977</b>	<b>-51,3</b>	<b>26 576</b>	<b>-8,4</b>	<b>3 916</b>	<b>-60,3</b>	<b>978 000</b>
283	-19,8	26	+44,4	482	-32,4	45	+95,7	978 004
.	.	.	.	.	.	.	.	978 008
714	+12,8	45	-60,2	1 224	+3,9	107	-62,1	978 012
.	.	.	.	.	.	.	.	978 016
1 594	+57,0	115	-66,0	2 923	-26,0	159	-93,6	978 020
2 868	-27,2	349	-60,8	5 677	-23,1	933	-51,0	978 024
2 473	+36,6	76	-41,1	4 107	+24,9	117	-76,6	978 028
181	+16,8	10	-70,6	281	-7,0	12	-75,0	978 032
2 334	+5,1	320	-38,9	4 924	-3,7	925	-47,2	978 036
1 836	+0,6	385	-32,1	3 162	-9,0	642	-36,5	978 040
<b>287 495</b>	<b>-3,4</b>	<b>39 560</b>	<b>-32,8</b>	<b>789 817</b>	<b>-3,7</b>	<b>93 325</b>	<b>-32,5</b>	<b>900 000</b>
<b>1 520 581</b>	<b>-1,1</b>	<b>290 913</b>	<b>-24,9</b>	<b>3 510 610</b>	<b>-4,1</b>	<b>620 817</b>	<b>-28,7</b>	

## 2.2 Kapazität und Leistung der Beherbergungs

Juni

Lfd. Nr.	Gemeindeguppe Betriebsart	Betriebe		Betten			Mittlere Aufenthaltsdauer <sup>3)</sup>	
		geöffnete	Veränderung <sup>1)</sup>	angebotene	Veränderung <sup>1)</sup>	mittlere Auslastung <sup>2)</sup>	aller Gäste	ausländischer Gäste
<b>1</b>	<b>Mineral-, Moor-, Sole- und Thermalbäder</b>	<b>387</b>	<b>-4,0</b>	<b>24 886</b>	<b>-1,3</b>	<b>53,9</b>	<b>5,6</b>	<b>2,2</b>
2	Hotels	107	-2,7	7 289	+0,6	41,5	2,2	2,2
3	Gasthöfe	12	-7,7	187	+0,5	17,8	2,2	2,5
4	Pensionen	131	-5,8	2 985	-8,7	45,5	7,6	4,2
5	Hotels garnis	39	-	2 091	+2,3	37,5	2,1	2,1
6	Erholungs-, Ferien- und Schulungsheime und Boardinghouses	16	-5,9	1 160	+2,9	44,5	3,7	2,7
7	Ferienhäuser, -wohnungen, -zentren	21	-8,7	416	-3,5	27,9	11,1	4,3
8	Hütten, Jugendherbergen u. Ä.	5	-	541	-	40,8	2,2	1,9
9	Vorsorge- und Reha-Kliniken	50	-2,0	10 217	-1,5	82,1	23,2	29,2
10	Campingplätze	6	-	.	.	.	1,8	2,3
<b>11</b>	<b>Heilklimatische Kurorte</b>	<b>169</b>	<b>-</b>	<b>9 248</b>	<b>+3,5</b>	<b>25,8</b>	<b>3,5</b>	<b>3,0</b>
12	Hotels	53	+3,9	2 975	+7,2	32,2	2,7	3,1
13	Gasthöfe	14	-6,7	340	+0,6	.	.	.
14	Pensionen	37	-2,6	636	+0,2	22,7	3,8	2,5
15	Hotels garnis	4	-20,0	459	-6,1	46,5	2,4	3,0
16	Erholungs-, Ferien- und Schulungsheime und Boardinghouses	22	-	1 630	-0,9	34,2	3,7	2,1
17	Ferienhäuser, -wohnungen, -zentren	23	+4,5	2 307	+6,7	11,8	3,5	3,6
18	Hütten, Jugendherbergen u. Ä.	8	-	356	-3,5	17,5	2,1	1,0
19	Vorsorge- und Reha-Kliniken	2	-	545	+3,8	.	.	.
20	Campingplätze	6	-	.	.	.	2,5	2,4
<b>21</b>	<b>Kneippkurorte</b>	<b>177</b>	<b>+2,9</b>	<b>7 207</b>	<b>+3,3</b>	<b>23,0</b>	<b>3,1</b>	<b>3,0</b>
22	Hotels	68	+7,9	2 866	+9,0	38,8	2,3	2,8
23	Gasthöfe	22	-4,3	360	-4,5	.	.	.
24	Pensionen	14	+7,7	317	+8,2	22,0	2,7	5,4
25	Hotels garnis	7	+16,7	311	+18,3	35,0	1,6	1,5
26	Erholungs-, Ferien- und Schulungsheime und Boardinghouses	15	-	895	-2,6	35,9	4,0	6,0
27	Ferienhäuser, -wohnungen, -zentren	25	-3,8	907	-4,3	18,9	5,0	6,6
28	Hütten, Jugendherbergen u. Ä.	9	-	783	+0,3	34,2	2,0	1,6
29	Vorsorge- und Reha-Kliniken	6	-	768	-0,1	.	.	.
30	Campingplätze	11	-	.	.	.	3,1	2,5
<b>31</b>	<b>Kneippheilstädter</b>	<b>203</b>	<b>-0,5</b>	<b>8 235</b>	<b>-0,7</b>	<b>46,4</b>	<b>5,1</b>	<b>3,9</b>
32	Hotels	52	+2,0	2 616	+1,0	42,7	2,8	3,4
33	Gasthöfe	37	-2,6	733	-1,6	31,2	3,8	4,4
34	Pensionen	43	-2,3	634	-2,0	25,9	4,7	5,0
35	Hotels garnis	10	-	201	+0,5	19,0	1,9	2,4
36	Erholungs-, Ferien- und Schulungsheime und Boardinghouses	9	-	642	+1,6	41,8	3,2	5,0
37	Ferienhäuser, -wohnungen, -zentren	33	-	755	-13,4	35,6	6,1	8,6
38	Hütten, Jugendherbergen u. Ä.	4	-	310	+1,3	43,2	2,1	1,8
39	Vorsorge- und Reha-Kliniken	12	-7,7	2 344	+1,9	71,1	29,1	9,3
40	Campingplätze	3	+50,0	.	.	.	2,7	1,7
<b>41</b>	<b>Heilbäder zusammen</b>	<b>936</b>	<b>-1,3</b>	<b>49 576</b>	<b>+0,3</b>	<b>41,2</b>	<b>4,7</b>	<b>2,6</b>
42	Hotels	280	+1,8	15 746	+3,3	39,4	2,4	2,5
43	Gasthöfe	85	-4,5	1 620	-1,6	25,0	3,3	3,9
44	Pensionen	225	-3,8	4 572	-5,7	37,9	6,3	3,7
45	Hotels garnis	60	-	3 062	+2,2	37,4	2,1	2,1
46	Erholungs-, Ferien- und Schulungsheime und Boardinghouses	62	-1,6	4 327	+0,1	38,4	3,7	2,9
47	Ferienhäuser, -wohnungen, -zentren	102	-1,9	4 385	-0,6	18,9	5,0	5,4
48	Hütten, Jugendherbergen u. Ä.	26	-	1 990	-0,4	34,4	2,1	1,8
49	Vorsorge- und Reha-Kliniken	70	-2,8	13 874	-0,6	80,7	24,6	26,8
50	Campingplätze	26	+4,0	.	.	.	2,5	2,4

## stätten nach Gemeindegruppen und Betriebsarten

2007

Ankünfte				Übernachtungen				Lfd. Nr.
aller Gäste	Veränderung <sup>1)</sup>	ausländischer Gäste	Veränderung <sup>1)</sup>	aller Gäste	Veränderung <sup>1)</sup>	ausländischer Gäste	Veränderung <sup>1)</sup>	
<b>78 748</b>	<b>-3,0</b>	<b>12 610</b>	<b>-15,9</b>	<b>437 109</b>	<b>+1,1</b>	<b>28 080</b>	<b>-15,1</b>	<b>1</b>
41 100	+1,9	8 224	-17,4	90 606	-0,2	17 881	-22,3	2
453	+0,4	16	-20,0	996	-9,5	40	-29,8	3
5 335	-3,0	44	-55,1	40 703	-11,8	186	-63,3	4
11 285	-11,3	3 204	-10,9	23 532	-0,7	6 850	+1,1	5
4 192	+13,4	227	+136,5	15 503	+26,3	616	+90,1	6
314	+3,6	26	+188,9	3 485	+6,6	111	+68,2	7
2 974	-18,4	449	-50,2	6 618	-6,8	835	-37,8	8
10 861	-9,9	22	+15,8	251 567	+3,5	642	+23,5	9
2 234	-9,9	398	+37,2	4 099	-11,5	919	+102,4	10
<b>23 934</b>	<b>-4,2</b>	<b>3 688</b>	<b>-15,7</b>	<b>84 474</b>	<b>-7,4</b>	<b>11 182</b>	<b>-23,7</b>	<b>11</b>
10 766	+7,9	2 534	-22,8	28 589	+10,8	7 924	-19,0	12
.	.	.	.	.	.	.	.	13
1 140	-5,4	143	+2,1	4 322	-6,0	356	-13,8	14
2 626	+2,0	2	-	6 405	+6,7	6	+200,0	15
4 487	+2,5	345	x	16 687	+3,1	740	+325,3	16
2 320	-38,0	437	-28,6	8 106	-52,0	1 589	-52,6	17
906	-20,2	12	-25,0	1 866	-25,9	12	-58,6	18
.	.	.	.	.	.	.	.	19
415	-37,0	119	-36,4	1 048	-55,6	283	-52,8	20
<b>29 226</b>	<b>-5,1</b>	<b>4 069</b>	<b>-0,3</b>	<b>91 043</b>	<b>-5,9</b>	<b>12 176</b>	<b>+3,4</b>	<b>21</b>
14 808	+8,1	2 492	+11,3	33 345	+12,7	6 916	+20,1	22
.	.	.	.	.	.	.	.	23
765	+17,9	30	-48,3	2 094	+5,0	162	-46,9	24
2 099	+11,5	455	-3,0	3 265	+10,6	703	+15,2	25
2 400	+0,2	56	x	9 632	+1,0	338	x	26
1 032	-18,4	348	-23,5	5 144	-32,5	2 301	-23,7	27
4 100	-25,4	95	-20,2	8 033	-33,1	154	-21,4	28
.	.	.	.	.	.	.	.	29
2 734	-32,2	530	-20,4	8 379	-35,9	1 334	-16,8	30
<b>23 007</b>	<b>-2,6</b>	<b>1 755</b>	<b>-28,3</b>	<b>116 649</b>	<b>-0,3</b>	<b>6 896</b>	<b>-18,0</b>	<b>31</b>
12 025	+1,7	1 137	-23,0	33 459	+5,5	3 910	-9,3	32
1 792	-2,9	244	-24,0	6 861	-2,8	1 073	+3,1	33
1 057	-28,7	67	-44,6	4 924	-27,4	337	-30,2	34
596	-4,8	90	-15,1	1 147	+0,8	212	-6,2	35
2 537	+6,4	62	+21,6	8 047	-9,2	313	-32,0	36
1 333	-23,0	111	-51,3	8 065	-21,0	951	-38,0	37
1 894	-2,5	38	-67,8	4 021	+0,5	67	-61,0	38
1 717	-1,2	3	-86,4	49 974	+5,9	28	-82,5	39
56	-	3	-25,0	151	+32,5	5	-75,0	40
<b>154 915</b>	<b>-3,5</b>	<b>22 122</b>	<b>-14,6</b>	<b>729 275</b>	<b>-1,1</b>	<b>58 334</b>	<b>-14,1</b>	<b>41</b>
78 699	+3,8	14 387	-15,2	185 999	+4,5	36 631	-14,6	42
3 734	-3,9	419	-19,1	12 161	-3,8	1 653	-2,2	43
8 297	-6,1	284	-31,9	52 043	-12,6	1 041	-39,1	44
16 606	-6,8	3 751	-10,1	34 349	+1,7	7 771	+2,1	45
13 616	+5,9	690	+283,3	49 869	+6,4	2 007	+109,5	46
4 999	-29,0	922	-29,3	24 800	-34,7	4 952	-37,9	47
9 874	-19,2	594	-48,5	20 538	-19,9	1 068	-38,6	48
13 651	-8,5	25	-39,0	335 839	+4,1	670	-1,5	49
5 439	-24,7	1 050	-8,5	13 677	-32,2	2 541	-5,1	50

Noch: **2.2 Kapazität und Leistung der Beherbergungs**

Juni

Lfd. Nr.	Gemeindeguppe Betriebsart	Betriebe		Betten			Mittlere Aufenthaltsdauer <sup>3)</sup>	
		geöffnete	Veränderung <sup>1)</sup>	angebotene	Veränderung <sup>1)</sup>	mittlere Auslastung <sup>2)</sup>	aller Gäste	ausländischer Gäste
<b>51</b>	<b>Luftkurorte</b>	<b>347</b>	<b>-1,7</b>	<b>11 892</b>	<b>-3,3</b>	<b>24,2</b>	<b>2,9</b>	<b>2,4</b>
52	Hotels	110	-1,8	4 194	-1,1	31,3	2,0	2,2
53	Gasthöfe	47	-	781	+0,4	19,6	2,1	2,6
54	Pensionen	60	-7,7	1 320	-7,3	44,6	4,0	3,5
55	Hotels garnis	8	-	169	+3,0	21,4	2,0	2,1
56	Erholungs-, Ferien- und Schulungsheime und Boardinghouses	28	-3,4	2 106	-5,0	37,3	3,0	4,8
57	Ferienhäuser, -wohnungen, -zentren	42	+2,4	960	-2,8	23,6	4,8	6,6
58	Hütten, Jugendherbergen u. Ä.	24	+4,3	1 396	-4,0	38,9	2,3	1,9
59	Vorsorge- und Reha-Kliniken	5	-	966	-6,8	72,7	19,2	15,5
60	Campingplätze	23	-	.	.	.	2,1	2,2
<b>61</b>	<b>Erholungsorte</b>	<b>357</b>	<b>-0,3</b>	<b>15 515</b>	<b>-0,9</b>	<b>26,6</b>	<b>2,6</b>	<b>2,8</b>
62	Hotels	115	-1,7	4 773	-3,4	35,4	2,0	2,4
63	Gasthöfe	46	+2,2	748	-2,5	20,5	2,1	2,2
64	Pensionen	43	-6,5	913	-6,6	32,3	3,7	2,9
65	Hotels garnis	18	-	471	-0,8	26,8	1,7	1,9
66	Erholungs-, Ferien- und Schulungsheime und Boardinghouses	49	+2,1	3 822	-0,8	40,1	2,6	2,4
67	Ferienhäuser, -wohnungen, -zentren	30	+7,1	1 533	+9,8	20,2	7,4	16,8
68	Hütten, Jugendherbergen u. Ä.	26	-	2 696	+0,9	48,1	2,2	1,6
69	Vorsorge- und Reha-Kliniken	4	-	559	-2,3	75,3	13,9	4,3
70	Campingplätze	26	-	.	.	.	3,3	2,9
<b>71</b>	<b>Sonstige Gemeinden</b>	<b>3 650</b>	<b>+0,4</b>	<b>202 287</b>	<b>+1,0</b>	<b>33,1</b>	<b>2,0</b>	<b>2,1</b>
72	Hotels	1 705	+0,2	109 085	+1,3	38,5	1,7	1,9
73	Gasthöfe	331	-1,5	5 130	-0,4	23,0	2,2	2,9
74	Pensionen	141	-2,1	3 460	-0,5	35,8	3,3	4,9
75	Hotels garnis	835	-0,7	41 920	+0,4	40,1	1,8	2,1
76	Erholungs-, Ferien- und Schulungsheime und Boardinghouses	241	-	22 321	+1,0	35,9	2,8	4,4
77	Ferienhäuser, -wohnungen, -zentren	84	-	6 094	+0,5	32,4	4,1	4,8
78	Hütten, Jugendherbergen u. Ä.	145	+9,0	10 952	+3,1	43,4	2,0	2,0
79	Vorsorge- und Reha-Kliniken	21	-	3 325	-1,7	79,0	29,2	16,3
80	Campingplätze	147	+8,1	.	.	.	2,8	3,5
<b>81</b>	<b>Nordrhein-Westfalen</b>	<b>5 290</b>	<b>-0,1</b>	<b>279 270</b>	<b>+0,6</b>	<b>33,6</b>	<b>2,3</b>	<b>2,1</b>
<b>82</b>	<b>Hotels</b>	<b>2 210</b>	<b>+0,2</b>	<b>133 798</b>	<b>+1,3</b>	<b>38,3</b>	<b>1,8</b>	<b>2,0</b>
<b>83</b>	<b>Gasthöfe</b>	<b>509</b>	<b>-1,5</b>	<b>8 279</b>	<b>-0,7</b>	<b>22,9</b>	<b>2,4</b>	<b>3,0</b>
<b>84</b>	<b>Pensionen</b>	<b>469</b>	<b>-4,1</b>	<b>10 265</b>	<b>-4,3</b>	<b>37,6</b>	<b>4,4</b>	<b>4,2</b>
<b>85</b>	<b>Hotels garnis</b>	<b>921</b>	<b>-0,6</b>	<b>45 622</b>	<b>+0,5</b>	<b>39,7</b>	<b>1,8</b>	<b>2,1</b>
<b>86</b>	<b>Erholungs-, Ferien- und Schulungsheime und Boardinghouses</b>	<b>380</b>	<b>-0,3</b>	<b>32 576</b>	<b>+0,3</b>	<b>36,8</b>	<b>2,9</b>	<b>3,9</b>
<b>87</b>	<b>Ferienhäuser, -wohnungen, -zentren</b>	<b>258</b>	<b>+0,4</b>	<b>12 972</b>	<b>+0,9</b>	<b>25,8</b>	<b>4,6</b>	<b>5,9</b>
<b>88</b>	<b>Hütten, Jugendherbergen u. Ä.</b>	<b>221</b>	<b>+6,3</b>	<b>17 034</b>	<b>+1,8</b>	<b>42,7</b>	<b>2,0</b>	<b>2,0</b>
<b>89</b>	<b>Vorsorge- und Reha-Kliniken</b>	<b>100</b>	<b>-2,0</b>	<b>18 724</b>	<b>-1,2</b>	<b>79,8</b>	<b>24,4</b>	<b>13,0</b>
<b>90</b>	<b>Campingplätze</b>	<b>222</b>	<b>+5,7</b>	<b>.</b>	<b>.</b>	<b>.</b>	<b>2,8</b>	<b>3,1</b>

**stätten nach Gemeindegruppen und Betriebsarten**
**2007**

Ankünfte				Übernachtungen				Lfd. Nr.
aller Gäste	Veränderung <sup>1)</sup>	ausländischer Gäste	Veränderung <sup>1)</sup>	aller Gäste	Veränderung <sup>1)</sup>	ausländischer Gäste	Veränderung <sup>1)</sup>	
<b>48 553</b>	<b>-8,3</b>	<b>4 643</b>	<b>-16,4</b>	<b>138 860</b>	<b>-6,8</b>	<b>11 313</b>	<b>-13,5</b>	<b>51</b>
19 675	-6,5	2 980	-12,1	39 336	-8,8	6 638	-10,9	52
2 211	+1,6	276	-9,8	4 568	+5,7	715	+16,6	53
4 414	+3,2	237	-8,1	17 627	-2,8	835	-0,8	54
553	-20,7	165	-15,4	1 083	-15,1	343	-13,4	55
7 996	-3,5	66	x	23 591	-2,5	315	+215,0	56
1 418	-12,5	96	+17,1	6 811	-12,4	638	-14,9	57
7 202	-9,5	150	-48,3	16 303	-6,4	283	-54,0	58
1 095	+3,9	4	-	21 061	+11,6	62	-57,5	59
3 989	-31,5	669	-34,4	8 480	-38,6	1 484	-31,6	60
<b>76 201</b>	<b>-4,1</b>	<b>7 254</b>	<b>-10,4</b>	<b>196 119</b>	<b>-1,3</b>	<b>20 652</b>	<b>-14,8</b>	<b>61</b>
25 053	+0,7	3 980	-3,5	50 561	+1,1	9 372	-13,8	62
2 121	-10,2	267	-21,7	4 537	-	596	-2,3	63
2 420	-0,6	158	-12,2	8 860	-3,9	462	-21,7	64
2 200	+0,7	543	+15,0	3 790	+1,9	1 008	-2,5	65
17 641	+4,2	613	+44,6	45 876	-	1 488	-6,4	66
1 245	-12,2	236	-8,9	9 274	+15,7	3 956	+12,2	67
18 043	-6,7	355	-44,1	38 933	-10,9	560	-67,1	68
909	+45,9	42	+35,5	12 636	+18,5	181	-5,7	69
6 569	-29,3	1 060	-34,8	21 652	-5,4	3 029	-26,7	70
<b>1 240 912</b>	<b>-0,3</b>	<b>256 894</b>	<b>-26,2</b>	<b>2 446 356</b>	<b>-5,1</b>	<b>530 518</b>	<b>-30,7</b>	<b>71</b>
732 479	+4,4	174 370	-20,8	1 259 051	-2,4	338 170	-28,7	72
15 799	+0,9	1 335	-11,8	35 232	+0,2	3 827	-0,9	73
10 974	-2,5	779	-16,9	36 612	-3,3	3 807	+5,5	74
274 769	-3,7	64 532	-33,6	503 330	-6,5	132 356	-35,1	75
85 524	-3,6	3 290	-27,7	239 369	-5,8	14 562	-3,0	76
14 316	-25,4	1 908	-27,9	59 256	-23,0	9 221	-27,3	77
71 426	-5,0	6 068	-54,2	142 516	-10,7	12 431	-56,9	78
2 693	-2,6	3	-25,0	78 770	+12,5	49	+6,5	79
32 932	-26,5	4 609	-41,2	92 220	-20,7	16 095	-29,7	80
<b>1 520 581</b>	<b>-1,1</b>	<b>290 913</b>	<b>-24,9</b>	<b>3 510 610</b>	<b>-4,1</b>	<b>620 817</b>	<b>-28,7</b>	<b>81</b>
<b>855 906</b>	<b>+4,0</b>	<b>195 717</b>	<b>-20,0</b>	<b>1 534 947</b>	<b>-1,6</b>	<b>390 811</b>	<b>-27,1</b>	<b>82</b>
<b>23 865</b>	<b>-0,9</b>	<b>2 297</b>	<b>-14,3</b>	<b>56 498</b>	<b>-0,3</b>	<b>6 791</b>	<b>+0,3</b>	<b>83</b>
<b>26 105</b>	<b>-2,6</b>	<b>1 458</b>	<b>-18,6</b>	<b>115 142</b>	<b>-7,7</b>	<b>6 145</b>	<b>-8,9</b>	<b>84</b>
<b>294 128</b>	<b>-3,9</b>	<b>68 991</b>	<b>-32,3</b>	<b>542 552</b>	<b>-6,0</b>	<b>141 478</b>	<b>-33,6</b>	<b>85</b>
<b>124 777</b>	<b>-1,6</b>	<b>4 659</b>	<b>-9,7</b>	<b>358 705</b>	<b>-3,3</b>	<b>18 372</b>	<b>+4,1</b>	<b>86</b>
<b>21 978</b>	<b>-24,9</b>	<b>3 162</b>	<b>-26,3</b>	<b>100 141</b>	<b>-23,4</b>	<b>18 767</b>	<b>-24,7</b>	<b>87</b>
<b>106 545</b>	<b>-7,1</b>	<b>7 167</b>	<b>-53,2</b>	<b>218 290</b>	<b>-11,4</b>	<b>14 342</b>	<b>-56,4</b>	<b>88</b>
<b>18 348</b>	<b>-5,2</b>	<b>74</b>	<b>-7,5</b>	<b>448 306</b>	<b>+6,2</b>	<b>962</b>	<b>-9,6</b>	<b>89</b>
<b>48 929</b>	<b>-27,1</b>	<b>7 388</b>	<b>-36,5</b>	<b>136 029</b>	<b>-21,4</b>	<b>23 149</b>	<b>-27,4</b>	<b>90</b>

## 2.3 Kapazität und Leistung der Beherbergungs

Juni

Lfd. Nr.	Reisegebiet Betriebsart	Betriebe		Betten			Mittlere Aufenthaltsdauer <sup>3)</sup>	
		geöffnete	Veränderung <sup>1)</sup>	angebotene	Veränderung <sup>1)</sup>	mittlere Auslastung <sup>2)</sup>	aller Gäste	ausländischer Gäste
<b>1</b>	<b>Eifel und Region Aachen</b>	<b>404</b>	<b>+2,0</b>	<b>17 323</b>	<b>+1,0</b>	<b>27,2</b>	<b>2,5</b>	<b>2,4</b>
2	Hotels	167	-1,8	6 868	-0,9	34,9	1,9	2,0
3	Gasthöfe	30	+15,4	426	+21,0	17,0	2,2	2,5
4	Pensionen	21	-4,5	380	-5,5	23,8	2,5	2,7
5	Hotels garnis	52	+4,0	2 281	+5,6	34,9	1,9	2,0
6	Erholungs-, Ferien- und Schulungsheime und Boardinghouses	46	+2,2	2 707	+2,1	34,4	2,9	2,4
7	Ferienhäuser, -wohnungen, -zentren	28	+16,7	1 538	+3,8	21,5	7,0	10,9
8	Hütten, Jugendherbergen u. Ä.	26	+8,3	2 178	+3,6	45,5	2,1	1,9
9	Vorsorge- und Reha-Kliniken	7	-12,5	945	-11,6	79,3	21,5	28,5
10	Campingplätze	27	-	.	.	.	2,9	2,7
<b>11</b>	<b>Niederrhein</b>	<b>520</b>	<b>+2,2</b>	<b>25 210</b>	<b>+0,6</b>	<b>27,5</b>	<b>2,0</b>	<b>2,1</b>
12	Hotels	249	+0,8	14 786	-0,2	35,4	1,8	2,1
13	Gasthöfe	46	+4,5	767	+4,9	.	.	.
14	Pensionen	20	+5,3	446	+0,5	40,5	2,8	3,0
15	Hotels garnis	109	-0,9	4 230	-2,7	34,3	2,0	2,3
16	Erholungs-, Ferien- und Schulungsheime und Boardinghouses	29	-	2 430	+1,9	40,0	2,1	2,4
17	Ferienhäuser, -wohnungen, -zentren	10	+11,1	294	+8,9	31,2	6,0	7,8
18	Hütten, Jugendherbergen u. Ä.	26	+8,3	2 005	+9,7	50,1	2,2	2,2
19	Vorsorge- und Reha-Kliniken	2	-	252	+5,0	.	.	.
20	Campingplätze	29	+16,0	.	.	.	2,4	2,7
<b>21</b>	<b>Münsterland</b>	<b>548</b>	<b>+0,2</b>	<b>22 489</b>	<b>-0,4</b>	<b>28,1</b>	<b>2,1</b>	<b>2,1</b>
22	Hotels	296	+1,0	11 858	+1,0	37,2	1,7	1,9
23	Gasthöfe	50	-5,7	766	-7,0	.	.	.
24	Pensionen	40	-	1 242	+1,2	38,2	3,6	4,3
25	Hotels garnis	43	-8,5	2 002	-3,8	42,5	1,7	1,9
26	Erholungs-, Ferien- und Schulungsheime und Boardinghouses	39	-2,5	4 712	-1,7	34,1	3,6	5,3
27	Ferienhäuser, -wohnungen, -zentren	31	-3,1	726	+0,1	38,0	5,2	10,3
28	Hütten, Jugendherbergen u. Ä.	15	-	1 041	-0,8	44,3	2,0	2,0
29	Vorsorge- und Reha-Kliniken	1	-	142	-	.	.	.
30	Campingplätze	33	+26,9	.	.	.	2,9	2,9
<b>31</b>	<b>Teutoburger Wald</b>	<b>902</b>	<b>-0,9</b>	<b>41 860</b>	<b>-1,3</b>	<b>36,1</b>	<b>3,6</b>	<b>2,6</b>
32	Hotels	343	+0,9	15 779	+1,0	36,6	2,0	2,4
33	Gasthöfe	92	+4,5	1 389	+5,4	20,8	2,3	2,8
34	Pensionen	169	-5,6	3 985	-7,5	40,4	5,5	3,5
35	Hotels garnis	66	-	2 891	+0,1	35,6	1,8	2,0
36	Erholungs-, Ferien- und Schulungsheime und Boardinghouses	57	-5,0	3 612	-4,1	37,7	3,5	4,2
37	Ferienhäuser, -wohnungen, -zentren	58	-	2 346	+0,1	17,6	6,0	7,1
38	Hütten, Jugendherbergen u. Ä.	30	-	2 283	-1,6	31,7	2,2	2,4
39	Vorsorge- und Reha-Kliniken	46	-4,2	9 575	-2,9	78,5	23,2	7,0
40	Campingplätze	41	-	.	.	.	3,0	4,5
<b>41</b>	<b>Sauerland</b>	<b>961</b>	<b>+0,2</b>	<b>42 331</b>	<b>+1,1</b>	<b>28,0</b>	<b>3,3</b>	<b>3,1</b>
42	Hotels	297	+1,4	13 744	+2,8	35,3	2,3	2,8
43	Gasthöfe	154	-3,8	2 800	-1,9	25,0	2,7	3,2
44	Pensionen	169	-4,0	3 227	-3,6	35,0	4,7	3,2
45	Hotels garnis	36	-	1 555	-0,7	35,3	1,9	2,0
46	Erholungs-, Ferien- und Schulungsheime und Boardinghouses	74	+4,2	6 572	+0,9	35,2	3,5	3,3
47	Ferienhäuser, -wohnungen, -zentren	115	+0,9	7 781	+1,5	27,8	4,1	4,6
48	Hütten, Jugendherbergen u. Ä.	56	+7,7	3 441	+1,4	28,9	2,1	1,8
49	Vorsorge- und Reha-Kliniken	22	+4,8	3 211	+1,0	84,9	25,9	-
50	Campingplätze	38	+5,6	.	.	.	3,1	3,1
<b>51</b>	<b>Siegerland-Wittgenstein</b>	<b>144</b>	<b>-0,7</b>	<b>5 753</b>	<b>+4,0</b>	<b>37,0</b>	<b>3,5</b>	<b>2,0</b>
52	Hotels	59	+5,4	2 041	+8,0	38,9	1,7	1,7
53	Gasthöfe	25	-7,4	361	-4,2	26,4	2,7	5,9
54	Pensionen	17	-5,6	252	-1,6	37,1	4,9	4,6
55	Hotels garnis	9	-	204	-0,5	42,9	2,0	2,5
56	Erholungs-, Ferien- und Schulungsheime und Boardinghouses	12	-	778	+2,4	.	.	.
57	Ferienhäuser, -wohnungen, -zentren	2	-33,3	38	-39,7	.	.	.
58	Hütten, Jugendherbergen u. Ä.	4	-	151	-1,3	17,0	1,7	-
59	Vorsorge- und Reha-Kliniken	9	-	1 928	+5,4	.	.	.
60	Campingplätze	7	-	.	.	.	.	.



## Noch: 2.3 Kapazität und Leistung der Beherbergungs

Juni

Lfd. Nr.	Reisegebiet Betriebsart	Betriebe		Betten			Mittlere Aufenthaltsdauer <sup>3)</sup>	
		geöffnete	Veränderung <sup>1)</sup>	angebotene	Veränderung <sup>1)</sup>	mittlere Auslastung <sup>2)</sup>	aller Gäste	ausländischer Gäste
<b>61</b>	<b>Bergisches Land</b>	<b>308</b>	<b>-2,2</b>	<b>16 119</b>	<b>-0,8</b>	<b>34,0</b>	<b>2,5</b>	<b>2,4</b>
62	Hotels	160	-0,6	7 642	-0,5	34,6	1,9	2,3
63	Gasthöfe	15	-	199	+3,1	16,9	2,7	3,0
64	Pensionen	5	-	103	+15,7	26,8	4,5	166,0
65	Hotels garnis	48	-2,0	2 019	-1,7	34,3	2,0	2,4
66	Erholungs-, Ferien- und Schulungsheime und Boardinghouses	39	-7,1	3 128	-3,7	32,6	2,5	2,8
67	Ferienhäuser, -wohnungen, -zentren	4	-33,3	74	-22,9	19,1	2,9	6,6
68	Hütten, Jugendherbergen u. Ä.	18	+5,9	1 503	+1,6	41,9	2,1	2,0
69	Vorsorge- und Reha-Kliniken	8	-	1 451	+3,2	89,7	24,7	15,0
70	Campingplätze	11	-8,3	.	.	.	2,4	4,2
<b>71</b>	<b>Bonn und Rhein-Sieg-Kreis</b>	<b>271</b>	<b>-1,1</b>	<b>16 645</b>	<b>+0,2</b>	<b>37,5</b>	<b>2,0</b>	<b>2,4</b>
72	Hotels	118	-0,8	9 236	-	37,8	1,8	2,0
73	Gasthöfe	29	-6,5	524	-4,0	15,5	2,4	2,2
74	Pensionen	5	-	93	-	57,0	3,6	5,5
75	Hotels garnis	73	-1,4	2 819	-3,2	41,8	2,1	2,5
76	Erholungs-, Ferien- und Schulungsheime und Boardinghouses	31	+3,3	3 293	+5,8	45,5	2,7	8,1
77	Ferienhäuser, -wohnungen, -zentren	1	-	9	-43,8	.	.	.
78	Hütten, Jugendherbergen u. Ä.	3	-	581	-	60,0	2,3	3,2
79	Vorsorge- und Reha-Kliniken	1	-	90	-21,7	.	.	.
80	Campingplätze	10	-	.	.	.	1,6	2,1
<b>81</b>	<b>Köln und Region</b>	<b>363</b>	<b>-1,4</b>	<b>31 018</b>	<b>+0,8</b>	<b>42,6</b>	<b>1,8</b>	<b>1,9</b>
82	Hotels	137	+0,7	17 779	+1,7	44,7	1,7	1,8
83	Gasthöfe	19	-5,0	287	-6,8	21,0	2,7	2,9
84	Pensionen	8	-	215	-2,7	.	.	.
85	Hotels garnis	175	-2,2	10 466	-0,2	44,6	1,8	1,9
86	Erholungs-, Ferien- und Schulungsheime und Boardinghouses	8	-11,1	956	-0,8	.	.	.
87	Ferienhäuser, -wohnungen, -zentren	2	-	34	-10,5	.	.	.
88	Hütten, Jugendherbergen u. Ä.	7	-	1 281	+0,1	.	.	.
89	Vorsorge- und Reha-Kliniken	-	-	-	-	-	-	-
90	Campingplätze	7	-	.	.	.	.	.
<b>91</b>	<b>Düsseldorf und Kreis Mettmann</b>	<b>317</b>	<b>-</b>	<b>26 557</b>	<b>+2,2</b>	<b>39,6</b>	<b>1,8</b>	<b>2,0</b>
92	Hotels	113	-3,4	15 089	+1,7	41,0	1,6	1,8
93	Gasthöfe	5	-	63	-6,0	.	.	.
94	Pensionen	6	-25,0	99	-20,2	.	.	.
95	Hotels garnis	175	+2,3	10 027	+4,0	39,6	1,9	2,2
96	Erholungs-, Ferien- und Schulungsheime und Boardinghouses	9	+12,5	682	+1,9	37,7	3,7	15,1
97	Ferienhäuser, -wohnungen, -zentren	1	-	10	-	.	.	.
98	Hütten, Jugendherbergen u. Ä.	5	+25,0	587	-7,7	.	.	.
99	Vorsorge- und Reha-Kliniken	-	-	-	-	-	-	-
100	Campingplätze	3	-	.	.	.	.	.
<b>101</b>	<b>Ruhrgebiet</b>	<b>552</b>	<b>-0,7</b>	<b>33 965</b>	<b>+1,7</b>	<b>37,2</b>	<b>1,9</b>	<b>2,0</b>
102	Hotels	271	-0,7	18 976	+2,4	39,6	1,7	2,0
103	Gasthöfe	44	-8,3	697	-9,6	27,5	2,6	4,3
104	Pensionen	9	-	223	+6,2	36,7	3,8	16,9
105	Hotels garnis	135	-0,7	7 128	+0,9	39,5	1,8	1,8
106	Erholungs-, Ferien- und Schulungsheime und Boardinghouses	36	+2,9	3 706	+2,4	33,5	2,3	2,8
107	Ferienhäuser, -wohnungen, -zentren	6	-14,3	122	-18,1	35,4	5,2	2,4
108	Hütten, Jugendherbergen u. Ä.	31	+10,7	1 983	+3,4	45,0	2,1	2,5
109	Vorsorge- und Reha-Kliniken	4	-	1 130	+1,3	77,4	27,2	-
110	Campingplätze	16	-	.	.	.	3,2	2,0
<b>111</b>	<b>Nordrhein-Westfalen</b>	<b>5 290</b>	<b>-0,1</b>	<b>279 270</b>	<b>+0,6</b>	<b>33,6</b>	<b>2,3</b>	<b>2,1</b>
<b>112</b>	<b>Hotels</b>	<b>2 210</b>	<b>+0,2</b>	<b>133 798</b>	<b>+1,3</b>	<b>38,3</b>	<b>1,8</b>	<b>2,0</b>
<b>113</b>	<b>Gasthöfe</b>	<b>509</b>	<b>-1,5</b>	<b>8 279</b>	<b>-0,7</b>	<b>22,9</b>	<b>2,4</b>	<b>3,0</b>
<b>114</b>	<b>Pensionen</b>	<b>469</b>	<b>-4,1</b>	<b>10 265</b>	<b>-4,3</b>	<b>37,6</b>	<b>4,4</b>	<b>4,2</b>
<b>115</b>	<b>Hotels garnis</b>	<b>921</b>	<b>-0,6</b>	<b>45 622</b>	<b>+0,5</b>	<b>39,7</b>	<b>1,8</b>	<b>2,1</b>
<b>116</b>	<b>Erholungs-, Ferien- und Schulungsheime und Boardinghouses</b>	<b>380</b>	<b>-0,3</b>	<b>32 576</b>	<b>+0,3</b>	<b>36,8</b>	<b>2,9</b>	<b>3,9</b>
<b>117</b>	<b>Ferienhäuser, -wohnungen, -zentren</b>	<b>258</b>	<b>+0,4</b>	<b>12 972</b>	<b>+0,9</b>	<b>25,8</b>	<b>4,6</b>	<b>5,9</b>
<b>118</b>	<b>Hütten, Jugendherbergen u. Ä.</b>	<b>221</b>	<b>+6,3</b>	<b>17 034</b>	<b>+1,8</b>	<b>42,7</b>	<b>2,0</b>	<b>2,0</b>
<b>119</b>	<b>Vorsorge- und Reha-Kliniken</b>	<b>100</b>	<b>-2,0</b>	<b>18 724</b>	<b>-1,2</b>	<b>79,8</b>	<b>24,4</b>	<b>13,0</b>
<b>120</b>	<b>Campingplätze</b>	<b>222</b>	<b>+5,7</b>	<b>.</b>	<b>.</b>	<b>.</b>	<b>2,8</b>	<b>3,1</b>



## stätten nach Reisegebieten und Betriebsarten

2007

Ankünfte				Übernachtungen				Lfd. Nr.
aller Gäste	Veränderung <sup>1)</sup>	ausländischer Gäste	Veränderung <sup>1)</sup>	aller Gäste	Veränderung <sup>1)</sup>	ausländischer Gäste	Veränderung <sup>1)</sup>	
<b>76 153</b>	<b>-1,5</b>	<b>10 981</b>	<b>-25,5</b>	<b>192 867</b>	<b>-0,3</b>	<b>26 191</b>	<b>-21,4</b>	<b>61</b>
40 902	+0,8	8 475	-23,4	79 136	+5,2	19 719	-17,4	62
356	-9,2	16	-23,8	957	-19,3	48	-9,4	63
183	+29,8	2	-92,3	828	+47,1	332	+232,0	64
10 595	-2,3	1 797	-37,6	20 785	-4,9	4 259	-44,1	65
12 290	+2,8	352	-21,1	30 496	-0,2	971	-2,9	66
145	-28,2	19	-65,5	423	-31,8	125	-13,8	67
9 132	-3,4	276	+114,0	18 878	-9,3	543	+114,6	68
1 581	-1,0	1	-50,0	39 063	+6,3	15	-16,7	69
969	-54,3	43	-65,3	2 301	-60,0	179	-38,7	70
<b>100 117</b>	<b>+4,1</b>	<b>15 827</b>	<b>-23,5</b>	<b>204 501</b>	<b>+0,5</b>	<b>38 410</b>	<b>-27,2</b>	<b>71</b>
58 840	+6,6	10 806	-19,8	104 866	+1,4	21 688	-27,8	72
991	-12,1	98	-4,9	2 390	-17,0	213	+1,9	73
440	+21,5	13	-53,6	1 591	+95,7	71	-12,3	74
17 056	+4,5	3 490	-9,3	35 375	-1,3	8 778	-25,2	75
16 518	+9,2	677	-40,6	44 951	+7,5	5 508	+10,9	76
.	.	.	.	.	.	.	.	77
4 580	-13,3	530	-64,1	10 466	-13,9	1 702	-58,2	78
.	.	.	.	.	.	.	.	79
1 669	-37,7	213	-66,2	2 739	-43,3	450	-73,0	80
<b>247 085</b>	<b>+2,4</b>	<b>68 577</b>	<b>-36,1</b>	<b>436 947</b>	<b>-7,6</b>	<b>127 147</b>	<b>-44,9</b>	<b>81</b>
139 945	+8,2	42 055	-32,0	238 104	-5,5	74 914	-45,1	82
659	-32,1	75	-55,1	1 806	-27,8	215	-52,6	83
.	.	.	.	.	.	.	.	84
79 717	-1,0	21 117	-37,5	140 037	-7,4	39 563	-43,1	85
.	.	.	.	.	.	.	.	86
.	.	.	.	.	.	.	.	87
.	.	.	.	.	.	.	.	88
-	-	-	-	-	-	-	-	89
.	.	.	.	.	.	.	.	90
<b>183 740</b>	<b>-0,4</b>	<b>62 427</b>	<b>-17,5</b>	<b>322 414</b>	<b>-8,8</b>	<b>122 296</b>	<b>-23,9</b>	<b>91</b>
113 849	+3,3	43 338	-10,1	185 514	-8,3	79 441	-22,4	92
.	.	.	.	.	.	.	.	93
.	.	.	.	.	.	.	.	94
61 993	-4,4	18 471	-26,4	119 255	-7,4	41 024	-23,4	95
2 092	+0,6	40	-59,6	7 709	+1,6	605	+125,7	96
.	.	.	.	.	.	.	.	97
.	.	.	.	.	.	.	.	98
-	-	-	-	-	-	-	-	99
.	.	.	.	.	.	.	.	100
<b>213 474</b>	<b>-5,9</b>	<b>36 510</b>	<b>-43,9</b>	<b>414 409</b>	<b>-5,1</b>	<b>72 675</b>	<b>-43,3</b>	<b>101</b>
130 872	-2,6	26 701	-38,0	224 678	-5,2	53 625	-37,0	102
2 180	-18,7	85	-59,3	5 754	-2,3	362	-31,7	103
581	-11,2	29	-32,6	2 213	-4,0	489	-19,7	104
47 939	-9,4	8 939	-52,1	84 191	-8,1	16 336	-51,2	105
15 962	-4,6	229	-25,2	36 779	-10,7	630	-41,2	106
251	-21,6	8	-38,5	1 294	-25,2	19	-20,8	107
12 708	-7,8	334	-80,0	26 785	-5,2	845	-80,7	108
965	+3,0	-	-	26 249	+36,8	-	-	109
2 016	-55,1	185	-83,7	6 466	-34,0	369	-87,0	110
<b>1 520 581</b>	<b>-1,1</b>	<b>290 913</b>	<b>-24,9</b>	<b>3 510 610</b>	<b>-4,1</b>	<b>620 817</b>	<b>-28,7</b>	<b>111</b>
<b>855 906</b>	<b>+4,0</b>	<b>195 717</b>	<b>-20,0</b>	<b>1 534 947</b>	<b>-1,6</b>	<b>390 811</b>	<b>-27,1</b>	<b>112</b>
<b>23 865</b>	<b>-0,9</b>	<b>2 297</b>	<b>-14,3</b>	<b>56 498</b>	<b>-0,3</b>	<b>6 791</b>	<b>+0,3</b>	<b>113</b>
<b>26 105</b>	<b>-2,6</b>	<b>1 458</b>	<b>-18,6</b>	<b>115 142</b>	<b>-7,7</b>	<b>6 145</b>	<b>-8,9</b>	<b>114</b>
<b>294 128</b>	<b>-3,9</b>	<b>68 991</b>	<b>-32,3</b>	<b>542 552</b>	<b>-6,0</b>	<b>141 478</b>	<b>-33,6</b>	<b>115</b>
<b>124 777</b>	<b>-1,6</b>	<b>4 659</b>	<b>-9,7</b>	<b>358 705</b>	<b>-3,3</b>	<b>18 372</b>	<b>+4,1</b>	<b>116</b>
<b>21 978</b>	<b>-24,9</b>	<b>3 162</b>	<b>-26,3</b>	<b>100 141</b>	<b>-23,4</b>	<b>18 767</b>	<b>-24,7</b>	<b>117</b>
<b>106 545</b>	<b>-7,1</b>	<b>7 167</b>	<b>-53,2</b>	<b>218 290</b>	<b>-11,4</b>	<b>14 342</b>	<b>-56,4</b>	<b>118</b>
<b>18 348</b>	<b>-5,2</b>	<b>74</b>	<b>-7,5</b>	<b>448 306</b>	<b>+6,2</b>	<b>962</b>	<b>-9,6</b>	<b>119</b>
<b>48 929</b>	<b>-27,1</b>	<b>7 388</b>	<b>-36,5</b>	<b>136 029</b>	<b>-21,4</b>	<b>23 149</b>	<b>-27,4</b>	<b>120</b>

## 2.4 Leistung der Beherbergungsstätten nach Reisegebieten und Herkunftsländern

Juni 2007

Reisegebiet Herkunftsland (ständiger Wohnsitz)	Ankünfte		Übernachtungen			Mittlere Aufenthalts- dauer <sup>3)</sup>
	aller Gäste	Verän- derung <sup>1)</sup>	aller Gäste	Verän- derung <sup>1)</sup>	Anteil <sup>2)</sup>	
<b>Eifel und Region Aachen</b>	<b>83 701</b>	<b>-4,9</b>	<b>206 652</b>	<b>-4,2</b>	<b>100</b>	<b>2,5</b>
<b>Bundesrepublik Deutschland</b>	<b>66 988</b>	<b>-2,6</b>	<b>166 909</b>	<b>-0,8</b>	<b>80,8</b>	<b>2,5</b>
<b>Ausland</b>	<b>16 713</b>	<b>-13,4</b>	<b>39 743</b>	<b>-16,3</b>	<b>19,2</b>	<b>2,4</b>
<b>Europa</b>	<b>14 033</b>	<b>-13,3</b>	<b>31 249</b>	<b>-14,9</b>	<b>78,6</b>	<b>2,2</b>
EU-Länder	12 892	-16,1	28 838	-17,1	72,6	2,2
Belgien	2 480	-10,6	5 893	-7,6	14,8	2,4
Dänemark	390	+0,3	459	-9,3	1,2	1,2
Estland	32	+33,3	61	+79,4	0,2	1,9
Finnland	186	-18,8	345	-45,2	0,9	1,9
Frankreich	1 094	-29,4	1 654	-35,2	4,2	1,5
Griechenland	149	+49,0	470	+51,1	1,2	3,2
Irland, Republik	51	-40,7	110	-41,2	0,3	2,2
Italien	448	-24,5	1 025	-20,7	2,6	2,3
Lettland	49	+104,2	103	+186,1	0,3	2,1
Litauen	56	+80,6	101	+124,4	0,3	1,8
Luxemburg	123	-32,0	206	-45,9	0,5	1,7
Malta	36	x	63	x	0,2	1,8
Niederlande	3 653	-11,1	10 350	-4,9	26,0	2,8
Österreich	320	-5,0	747	+21,9	1,9	2,3
Polen	500	+18,8	941	-35,8	2,4	1,9
Portugal	66	-23,3	124	-30,3	0,3	1,9
Schweden	346	-21,9	540	-37,9	1,4	1,6
Slowakische Republik	45	+50,0	73	+28,1	0,2	1,6
Slowenien	32	+10,3	67	+9,8	0,2	2,1
Spanien	300	-6,5	634	-27,9	1,6	2,1
Tschechische Republik	184	+57,3	323	+25,2	0,8	1,8
Ungarn	96	-45,5	264	-43,1	0,7	2,8
Vereinigtes Königreich	2 254	-31,8	4 279	-36,2	10,8	1,9
Zypern	2	-50,0	6	-25,0	-	3,0
Island	8	-	10	-28,6	-	1,3
Norwegen	217	+108,7	335	+106,8	0,8	1,5
Russland	184	+49,6	439	-3,5	1,1	2,4
Schweiz	423	+43,9	791	+63,8	2,0	1,9
Ukraine	38	+58,3	68	+58,1	0,2	1,8
Türkei	102	+25,9	227	-7,0	0,6	2,2
sonstige europäische Länder	169	-13,8	541	+3,2	1,4	3,2
<b>Afrika</b>	<b>85</b>	<b>-42,2</b>	<b>320</b>	<b>-54,7</b>	<b>0,8</b>	<b>3,8</b>
Republik Südafrika	47	-13,0	240	-29,8	0,6	5,1
sonstige afrikanische Länder	38	-59,1	80	-78,1	0,2	2,1
<b>Asien</b>	<b>906</b>	<b>+7,6</b>	<b>3 056</b>	<b>+12,9</b>	<b>7,7</b>	<b>3,4</b>
Arabische Golfstaaten	147	+75,0	771	+0,7	1,9	5,2
Volksrepublik China und Hongkong	187	-11,0	632	+65,4	1,6	3,4
Indien	57	+50,0	106	+2,9	0,3	1,9
Israel	53	-28,4	226	-33,9	0,6	4,3
Japan	254	+5,8	593	+16,3	1,5	2,3
Südkorea	59	+1,7	247	+137,5	0,6	4,2
Taiwan	11	-57,7	25	-68,8	0,1	2,3
sonstige asiatische Länder	138	+23,2	456	+8,6	1,1	3,3
<b>Amerika</b>	<b>1 219</b>	<b>-20,1</b>	<b>4 143</b>	<b>-28,1</b>	<b>10,4</b>	<b>3,4</b>
Kanada	159	+50,0	842	+127,0	2,1	5,3
USA	894	-6,1	2 874	-9,0	7,2	3,2
Mittelamerika und Karibik	39	-62,1	89	-90,5	0,2	2,3
Brasilien	79	-41,0	229	-40,4	0,6	2,9
sonstige südamerikanische Länder	48	-79,1	109	-88,0	0,3	2,3
<b>Australien</b>	<b>105</b>	<b>-11,0</b>	<b>210</b>	<b>-41,8</b>	<b>0,5</b>	<b>2,0</b>
<b>Neuseeland und Ozeanien</b>	<b>11</b>	<b>-8,3</b>	<b>39</b>	<b>-76,9</b>	<b>0,1</b>	<b>3,5</b>
<b>Ohne Angabe</b>	<b>354</b>	<b>-22,2</b>	<b>726</b>	<b>-30,9</b>	<b>1,8</b>	<b>2,1</b>

1) Veränderung gegenüber dem Vorjahresmonat in % – 2) Bei Übernachtungen von Gästen aus der Bundesrepublik Deutschland und dem Ausland: Anteil an allen Übernachtungen im Bundesgebiet; sonst: Anteil an allen Übernachtungen am Ausland zusammen. – 3) mittlere Aufenthaltsdauer in Tagen = Übernachtungen / Ankünfte

## Noch: 2.4 Leistung der Beherbergungsstätten nach Reisegebieten und Herkunftsländern

**Juni 2007**

Reisegebiet Herkunftsland (ständiger Wohnsitz)	Ankünfte		Übernachtungen			Mittlere Aufenthalts- dauer <sup>3)</sup>
	aller Gäste	Verän- derung <sup>1)</sup>	aller Gäste	Verän- derung <sup>1)</sup>	Anteil <sup>2)</sup>	
<b>Niederrhein</b>	<b>150 793</b>	<b>+2,9</b>	<b>296 137</b>	<b>-3,5</b>	<b>100</b>	<b>2,0</b>
<b>Bundesrepublik Deutschland</b>	<b>123 883</b>	<b>+3,9</b>	<b>238 441</b>	<b>-1,6</b>	<b>80,5</b>	<b>1,9</b>
<b>Ausland</b>	<b>26 910</b>	<b>-1,7</b>	<b>57 696</b>	<b>-10,8</b>	<b>19,5</b>	<b>2,1</b>
<b>Europa</b>	<b>20 807</b>	<b>+3,9</b>	<b>43 382</b>	<b>-2,9</b>	<b>75,2</b>	<b>2,1</b>
EU-Länder	18 536	+3,2	38 247	-5,7	66,3	2,1
Belgien	945	+0,7	1 525	-6,3	2,6	1,6
Dänemark	771	+49,1	2 255	+135,9	3,9	2,9
Estland	26	-7,1	45	-2,2	0,1	1,7
Finnland	210	+32,9	490	+15,0	0,8	2,3
Frankreich	1 277	+20,4	2 912	+52,1	5,0	2,3
Griechenland	160	+60,0	337	+27,7	0,6	2,1
Irland, Republik	107	+12,6	226	+13,6	0,4	2,1
Italien	1 043	-35,8	3 159	-65,5	5,5	3,0
Lettland	17	+112,5	42	+147,1	0,1	2,5
Litauen	69	+331,3	76	+162,1	0,1	1,1
Luxemburg	108	+13,7	187	+3,3	0,3	1,7
Malta	62	+287,5	174	x	0,3	2,8
Niederlande	7 517	+29,6	12 951	+27,6	22,4	1,7
Österreich	800	+40,1	1 820	+32,3	3,2	2,3
Polen	901	+4,8	2 032	+36,1	3,5	2,3
Portugal	246	-32,0	468	-38,5	0,8	1,9
Schweden	805	-9,0	1 238	-6,0	2,1	1,5
Slowakische Republik	82	+78,3	454	+231,4	0,8	5,5
Slowenien	61	-37,1	176	-37,6	0,3	2,9
Spanien	626	-16,5	1 567	-7,8	2,7	2,5
Tschechische Republik	327	-29,5	628	-33,7	1,1	1,9
Ungarn	137	-23,5	354	-5,6	0,6	2,6
Vereinigtes Königreich	2 235	-32,1	5 120	-28,7	8,9	2,3
Zypern	4	x	11	x	-	2,8
Island	24	+20,0	64	+8,5	0,1	2,7
Norwegen	234	+52,9	489	+83,8	0,8	2,1
Russland	299	-3,9	766	-1,0	1,3	2,6
Schweiz	1 041	-1,8	2 025	+16,2	3,5	1,9
Ukraine	74	+72,1	158	+163,3	0,3	2,1
Türkei	322	+24,8	833	+77,2	1,4	2,6
sonstige europäische Länder	277	+25,3	800	+8,8	1,4	2,9
<b>Afrika</b>	<b>141</b>	<b>+35,6</b>	<b>429</b>	<b>+42,1</b>	<b>0,7</b>	<b>3,0</b>
Republik Südafrika	42	-10,6	131	-13,2	0,2	3,1
sonstige afrikanische Länder	99	+73,7	298	+97,4	0,5	3,0
<b>Asien</b>	<b>1 484</b>	<b>+20,8</b>	<b>3 993</b>	<b>+18,9</b>	<b>6,9</b>	<b>2,7</b>
Arabische Golfstaaten	77	-6,1	241	-55,1	0,4	3,1
Volksrepublik China und Hongkong	357	+55,9	906	+53,8	1,6	2,5
Indien	286	+36,2	554	+82,2	1,0	1,9
Israel	48	-29,4	83	-56,3	0,1	1,7
Japan	331	-19,1	1 105	+3,5	1,9	3,3
Südkorea	162	+295,1	431	+314,4	0,7	2,7
Taiwan	36	+5,9	100	+11,1	0,2	2,8
sonstige asiatische Länder	187	+20,6	573	+20,1	1,0	3,1
<b>Amerika</b>	<b>2 077</b>	<b>-51,6</b>	<b>5 176</b>	<b>-59,9</b>	<b>9,0</b>	<b>2,5</b>
Kanada	179	+15,5	643	+36,5	1,1	3,6
USA	1 422	-33,8	3 110	-46,8	5,4	2,2
Mittelamerika und Karibik	182	-80,3	419	-85,1	0,7	2,3
Brasilien	121	-76,2	496	-75,6	0,9	4,1
sonstige südamerikanische Länder	173	-68,9	508	-71,0	0,9	2,9
<b>Australien</b>	<b>66</b>	<b>-28,3</b>	<b>152</b>	<b>-16,0</b>	<b>0,3</b>	<b>2,3</b>
<b>Neuseeland und Ozeanien</b>	<b>32</b>	<b>+14,3</b>	<b>69</b>	<b>+21,1</b>	<b>0,1</b>	<b>2,2</b>
<b>Ohne Angabe</b>	<b>2 303</b>	<b>+43,4</b>	<b>4 495</b>	<b>+39,7</b>	<b>7,8</b>	<b>2,0</b>

## Noch: 2.4 Leistung der Beherbergungsstätten nach Reisegebieten und Herkunftsländern

**Juni 2007**

Reisegebiet Herkunftsland (ständiger Wohnsitz)	Ankünfte		Übernachtungen			Mittlere Aufenthalts- dauer <sup>3)</sup>
	aller Gäste	Verän- derung <sup>1)</sup>	aller Gäste	Verän- derung <sup>1)</sup>	Anteil <sup>2)</sup>	
<b>Münsterland</b>	<b>129 920</b>	<b>-0,4</b>	<b>268 513</b>	<b>-3,9</b>	<b>100</b>	<b>2,1</b>
<b>Bundesrepublik Deutschland</b>	<b>113 861</b>	<b>-0,6</b>	<b>234 703</b>	<b>-4,9</b>	<b>87,4</b>	<b>2,1</b>
<b>Ausland</b>	<b>16 059</b>	<b>+0,9</b>	<b>33 810</b>	<b>+4,1</b>	<b>12,6</b>	<b>2,1</b>
<b>Europa</b>	<b>12 668</b>	<b>-2,5</b>	<b>26 610</b>	<b>+2,6</b>	<b>78,7</b>	<b>2,1</b>
EU-Länder	11 140	-3,4	22 743	+5,7	67,3	2,0
Belgien	800	+66,7	1 712	+71,2	5,1	2,1
Dänemark	764	+3,1	973	+1,5	2,9	1,3
Estland	11	+10,0	12	-7,7	-	1,1
Finnland	130	-44,0	225	-39,5	0,7	1,7
Frankreich	815	+20,4	1 602	+18,4	4,7	2,0
Griechenland	58	-43,7	100	-62,8	0,3	1,7
Irland, Republik	92	+12,2	218	+91,2	0,6	2,4
Italien	517	+24,3	1 032	+42,9	3,1	2,0
Lettland	38	+81,0	80	+11,1	0,2	2,1
Litauen	28	+12,0	64	+45,5	0,2	2,3
Luxemburg	79	+2,6	140	-4,1	0,4	1,8
Malta	6	x	15	x	-	2,5
Niederlande	4 219	+8,0	8 747	+18,4	25,9	2,1
Österreich	493	+34,7	1 212	+31,9	3,6	2,5
Polen	639	+6,0	2 191	+39,6	6,5	3,4
Portugal	66	-63,1	134	-74,6	0,4	2,0
Schweden	534	-56,6	814	-56,4	2,4	1,5
Slowakische Republik	27	+42,1	73	+7,4	0,2	2,7
Slowenien	20	+53,8	58	+65,7	0,2	2,9
Spanien	326	-6,1	579	-12,3	1,7	1,8
Tschechische Republik	102	-48,0	284	-38,5	0,8	2,8
Ungarn	101	+48,5	217	+75,0	0,6	2,1
Vereinigtes Königreich	1 273	-26,6	2 257	-19,8	6,7	1,8
Zypern	2	-80,0	4	-85,7	-	2,0
Island	34	+183,3	128	+481,8	0,4	3,8
Norwegen	367	+72,3	798	+160,8	2,4	2,2
Russland	138	-8,0	322	-2,1	1,0	2,3
Schweiz	557	+3,0	1 012	-8,9	3,0	1,8
Ukraine	78	+50,0	182	+104,5	0,5	2,3
Türkei	65	+35,4	117	-8,6	0,3	1,8
sonstige europäische Länder	289	-34,2	1 308	-46,1	3,9	4,5
<b>Afrika</b>	<b>56</b>	<b>+3,7</b>	<b>179</b>	<b>+45,5</b>	<b>0,5</b>	<b>3,2</b>
Republik Südafrika	27	+3,8	107	+48,6	0,3	4,0
sonstige afrikanische Länder	29	+3,6	72	+41,2	0,2	2,5
<b>Asien</b>	<b>832</b>	<b>+65,4</b>	<b>1 871</b>	<b>+39,1</b>	<b>5,5</b>	<b>2,2</b>
Arabische Golfstaaten	39	+50,0	185	+160,6	0,5	4,7
Volksrepublik China und Hongkong	142	-7,2	457	+14,3	1,4	3,2
Indien	240	x	284	+83,2	0,8	1,2
Israel	35	+2,9	77	-7,2	0,2	2,2
Japan	229	+14,5	461	-4,4	1,4	2,0
Südkorea	67	+346,7	131	+424,0	0,4	2,0
Taiwan	22	+120,0	52	+173,7	0,2	2,4
sonstige asiatische Länder	58	+38,1	224	+103,6	0,7	3,9
<b>Amerika</b>	<b>1 391</b>	<b>+5,5</b>	<b>2 973</b>	<b>-7,8</b>	<b>8,8</b>	<b>2,1</b>
Kanada	173	+76,5	410	+53,0	1,2	2,4
USA	1 068	+43,5	2 229	+28,7	6,6	2,1
Mittelamerika und Karibik	21	-81,3	34	-89,0	0,1	1,6
Brasilien	86	-66,1	216	-61,5	0,6	2,5
sonstige südamerikanische Länder	43	-61,3	84	-76,5	0,2	2,0
<b>Australien</b>	<b>178</b>	<b>+52,1</b>	<b>405</b>	<b>+44,1</b>	<b>1,2</b>	<b>2,3</b>
<b>Neuseeland und Ozeanien</b>	<b>29</b>	<b>-</b>	<b>40</b>	<b>+5,3</b>	<b>0,1</b>	<b>1,4</b>
<b>Ohne Angabe</b>	<b>905</b>	<b>+1,1</b>	<b>1 732</b>	<b>+12,5</b>	<b>5,1</b>	<b>1,9</b>

## Noch: 2.4 Leistung der Beherbergungsstätten nach Reisegebieten und Herkunftsländern

Juni 2007

Reisegebiet Herkunftsland (ständiger Wohnsitz)	Ankünfte		Übernachtungen			Mittlere Aufenthalts- dauer <sup>3)</sup>
	aller Gäste	Verän- derung <sup>1)</sup>	aller Gäste	Verän- derung <sup>1)</sup>	Anteil <sup>2)</sup>	
<b>Teutoburger Wald</b>	<b>162 287</b>	<b>-2,3</b>	<b>591 697</b>	<b>-0,9</b>	<b>100</b>	<b>3,6</b>
<b>Bundesrepublik Deutschland</b>	<b>144 997</b>	<b>-1,8</b>	<b>545 917</b>	<b>+0,1</b>	<b>92,3</b>	<b>3,8</b>
<b>Ausland</b>	<b>17 290</b>	<b>-6,4</b>	<b>45 780</b>	<b>-11,6</b>	<b>7,7</b>	<b>2,6</b>
<b>Europa</b>	<b>14 493</b>	<b>-1,1</b>	<b>38 371</b>	<b>-6,3</b>	<b>83,8</b>	<b>2,6</b>
EU-Länder	12 370	-0,7	33 912	-8,6	74,1	2,7
Belgien	571	+11,1	963	-8,5	2,1	1,7
Dänemark	621	+36,8	1 537	+57,8	3,4	2,5
Estland	32	-5,9	94	+67,9	0,2	2,9
Finnland	133	-32,8	248	-16,8	0,5	1,9
Frankreich	896	+4,7	1 869	+18,5	4,1	2,1
Griechenland	77	-20,6	207	-21,0	0,5	2,7
Irland, Republik	80	+23,1	178	+69,5	0,4	2,2
Italien	540	-28,6	1 116	-20,2	2,4	2,1
Lettland	25	-40,5	41	-43,8	0,1	1,6
Litauen	80	+33,3	159	+8,2	0,3	2,0
Luxemburg	54	-6,9	85	-	0,2	1,6
Malta	2	+100,0	9	x	-	4,5
Niederlande	4 134	+12,6	14 386	+9,9	31,4	3,5
Österreich	581	+21,3	1 258	+39,0	2,7	2,2
Polen	946	-4,7	3 018	-13,0	6,6	3,2
Portugal	115	-77,1	182	-96,4	0,4	1,6
Schweden	566	-40,4	1 117	-36,8	2,4	2,0
Slowakische Republik	20	-55,6	50	-43,8	0,1	2,5
Slowenien	30	+100,0	52	+147,6	0,1	1,7
Spanien	301	-17,5	628	-29,5	1,4	2,1
Tschechische Republik	299	+20,1	776	+4,2	1,7	2,6
Ungarn	174	+64,2	360	+4,7	0,8	2,1
Vereinigtes Königreich	2 092	+7,5	5 577	+16,6	12,2	2,7
Zypern	1	-	2	+100,0	-	2,0
Island	19	+280,0	36	+111,8	0,1	1,9
Norwegen	164	+9,3	297	+41,4	0,6	1,8
Russland	864	+2,6	1 490	+17,1	3,3	1,7
Schweiz	663	-7,4	1 330	+6,7	2,9	2,0
Ukraine	13	-79,4	30	-77,6	0,1	2,3
Türkei	147	-1,3	281	-16,1	0,6	1,9
sonstige europäische Länder	253	-3,8	995	+59,5	2,2	3,9
<b>Afrika</b>	<b>69</b>	<b>-8,0</b>	<b>174</b>	<b>-4,9</b>	<b>0,4</b>	<b>2,5</b>
Republik Südafrika	27	+28,6	75	+47,1	0,2	2,8
sonstige afrikanische Länder	42	-22,2	99	-25,0	0,2	2,4
<b>Asien</b>	<b>653</b>	<b>-30,4</b>	<b>2 005</b>	<b>-26,7</b>	<b>4,4</b>	<b>3,1</b>
Arabische Golfstaaten	62	+21,6	217	-31,3	0,5	3,5
Volksrepublik China und Hongkong	148	+59,1	420	+52,2	0,9	2,8
Indien	77	+133,3	237	-13,2	0,5	3,1
Israel	43	-8,5	126	+18,9	0,3	2,9
Japan	146	-67,0	500	-60,1	1,1	3,4
Südkorea	29	-69,1	64	-45,3	0,1	2,2
Taiwan	21	+23,5	59	-15,7	0,1	2,8
sonstige asiatische Länder	127	-21,1	382	+17,5	0,8	3,0
<b>Amerika</b>	<b>794</b>	<b>-48,0</b>	<b>2 289</b>	<b>-58,7</b>	<b>5,0</b>	<b>2,9</b>
Kanada	68	-21,8	182	-1,6	0,4	2,7
USA	558	-2,4	1 606	+5,8	3,5	2,9
Mittelamerika und Karibik	37	-90,5	172	-78,4	0,4	4,6
Brasilien	61	-16,4	161	-32,6	0,4	2,6
sonstige südamerikanische Länder	70	-82,8	168	-94,0	0,4	2,4
<b>Australien</b>	<b>53</b>	<b>-56,6</b>	<b>162</b>	<b>-59,8</b>	<b>0,4</b>	<b>3,1</b>
<b>Neuseeland und Ozeanien</b>	<b>23</b>	<b>-20,7</b>	<b>81</b>	<b>+65,3</b>	<b>0,2</b>	<b>3,5</b>
<b>Ohne Angabe</b>	<b>1 205</b>	<b>+7,0</b>	<b>2 698</b>	<b>+42,6</b>	<b>5,9</b>	<b>2,2</b>

## Noch: 2.4 Leistung der Beherbergungsstätten nach Reisegebieten und Herkunftsländern

**Juni 2007**

Reisegebiet Herkunftsland (ständiger Wohnsitz)	Ankünfte		Übernachtungen			Mittlere Aufenthalts- dauer <sup>3)</sup>
	aller Gäste	Verän- derung <sup>1)</sup>	aller Gäste	Verän- derung <sup>1)</sup>	Anteil <sup>2)</sup>	
<b>Sauerland</b>	<b>147 871</b>	<b>-6,8</b>	<b>486 785</b>	<b>-7,0</b>	<b>100</b>	<b>3,3</b>
<b>Bundesrepublik Deutschland</b>	<b>131 059</b>	<b>-5,6</b>	<b>435 468</b>	<b>-5,7</b>	<b>89,5</b>	<b>3,3</b>
<b>Ausland</b>	<b>16 812</b>	<b>-15,5</b>	<b>51 317</b>	<b>-16,8</b>	<b>10,5</b>	<b>3,1</b>
<b>Europa</b>	<b>15 379</b>	<b>-13,3</b>	<b>47 545</b>	<b>-15,0</b>	<b>92,6</b>	<b>3,1</b>
EU-Länder	14 760	-12,1	45 849	-14,4	89,3	3,1
Belgien	1 245	-10,9	4 116	-3,4	8,0	3,3
Dänemark	188	-19,3	526	-28,0	1,0	2,8
Estland	8	x	30	x	0,1	3,8
Finnland	99	+23,8	283	+54,6	0,6	2,9
Frankreich	326	-20,9	709	-15,4	1,4	2,2
Griechenland	31	-24,4	49	-34,7	0,1	1,6
Irland, Republik	31	+47,6	102	+168,4	0,2	3,3
Italien	388	+6,6	905	+3,0	1,8	2,3
Lettland	8	-	147	x	0,3	18,4
Litauen	13	-35,0	18	-84,5	-	1,4
Luxemburg	36	-39,0	88	-48,8	0,2	2,4
Malta	-	-	-	-	-	-
Niederlande	10 041	-9,8	32 676	-10,1	63,7	3,3
Österreich	248	-0,4	464	-24,4	0,9	1,9
Polen	346	-39,8	1 573	+3,9	3,1	4,5
Portugal	394	x	871	x	1,7	2,2
Schweden	216	-51,7	381	-68,2	0,7	1,8
Slowakische Republik	37	+85,0	121	+181,4	0,2	3,3
Slowenien	30	x	62	x	0,1	2,1
Spanien	149	-18,1	309	-39,8	0,6	2,1
Tschechische Republik	244	-7,9	582	-21,7	1,1	2,4
Ungarn	36	-40,0	128	-31,2	0,2	3,6
Vereinigtes Königreich	646	-42,9	1 709	-64,7	3,3	2,6
Zypern	-	-	-	-	-	-
Island	4	-91,8	8	-93,7	-	2,0
Norwegen	63	-23,2	129	+16,2	0,3	2,0
Russland	62	+5,1	155	-36,2	0,3	2,5
Schweiz	320	-45,4	801	-35,1	1,6	2,5
Ukraine	33	+22,2	160	+116,2	0,3	4,8
Türkei	35	-23,9	91	-27,8	0,2	2,6
sonstige europäische Länder	102	+1,0	352	-26,1	0,7	3,5
<b>Afrika</b>	<b>22</b>	<b>-21,4</b>	<b>63</b>	<b>-69,4</b>	<b>0,1</b>	<b>2,9</b>
Republik Südafrika	10	+66,7	25	+38,9	-	2,5
sonstige afrikanische Länder	12	-45,5	38	-79,8	0,1	3,2
<b>Asien</b>	<b>323</b>	<b>-26,9</b>	<b>937</b>	<b>-17,7</b>	<b>1,8</b>	<b>2,9</b>
Arabische Golfstaaten	9	-62,5	36	-44,6	0,1	4,0
Volksrepublik China und Hongkong	72	-43,3	152	-58,5	0,3	2,1
Indien	29	+61,1	132	+57,1	0,3	4,6
Israel	25	-39,0	71	+12,7	0,1	2,8
Japan	120	-27,3	327	-25,2	0,6	2,7
Südkorea	16	+6,7	36	+80,0	0,1	2,3
Taiwan	10	-	31	+24,0	0,1	3,1
sonstige asiatische Länder	42	-	152	+94,9	0,3	3,6
<b>Amerika</b>	<b>774</b>	<b>-39,5</b>	<b>2 029</b>	<b>-39,8</b>	<b>4,0</b>	<b>2,6</b>
Kanada	32	+10,3	59	-61,7	0,1	1,8
USA	373	-25,4	959	-29,7	1,9	2,6
Mittelamerika und Karibik	222	-20,7	593	-17,9	1,2	2,7
Brasilien	99	-70,9	307	-65,5	0,6	3,1
sonstige südamerikanische Länder	48	-63,1	111	-54,3	0,2	2,3
<b>Australien</b>	<b>46</b>	<b>-6,1</b>	<b>96</b>	<b>-7,7</b>	<b>0,2</b>	<b>2,1</b>
<b>Neuseeland und Ozeanien</b>	<b>2</b>	<b>-</b>	<b>2</b>	<b>-66,7</b>	<b>-</b>	<b>1,0</b>
<b>Ohne Angabe</b>	<b>266</b>	<b>-26,5</b>	<b>645</b>	<b>-32,7</b>	<b>1,3</b>	<b>2,4</b>

## Noch: 2.4 Leistung der Beherbergungsstätten nach Reisegebieten und Herkunftsländern

**Juni 2007**

Reisegebiet Herkunftsland (ständiger Wohnsitz)	Ankünfte		Übernachtungen			Mittlere Aufenthalts- dauer <sup>3)</sup>
	aller Gäste	Verän- derung <sup>1)</sup>	aller Gäste	Verän- derung <sup>1)</sup>	Anteil <sup>2)</sup>	
<b>Siegerland-Wittgenstein</b>	<b>25 440</b>	<b>+18,2</b>	<b>89 688</b>	<b>+12,7</b>	<b>100</b>	<b>3,5</b>
<b>Bundesrepublik Deutschland</b>	<b>22 633</b>	<b>+23,2</b>	<b>83 936</b>	<b>+15,0</b>	<b>93,6</b>	<b>3,7</b>
<b>Ausland</b>	<b>2 807</b>	<b>-10,8</b>	<b>5 752</b>	<b>-13,4</b>	<b>6,4</b>	<b>2,0</b>
<b>Europa</b>	<b>2 066</b>	<b>-10,1</b>	<b>3 584</b>	<b>-15,5</b>	<b>62,3</b>	<b>1,7</b>
EU-Länder	1 793	-5,6	3 200	-11,2	55,6	1,8
Belgien	126	-49,6	238	-42,9	4,1	1,9
Dänemark	89	+39,1	158	+41,1	2,7	1,8
Estland	3	x	4	x	0,1	1,3
Finnland	25	+4,2	34	+30,8	0,6	1,4
Frankreich	159	+22,3	275	+38,2	4,8	1,7
Griechenland	20	+25,0	25	+47,1	0,4	1,3
Irland, Republik	4	-50,0	7	-63,2	0,1	1,8
Italien	134	-1,5	177	-40,8	3,1	1,3
Lettland	-	-	-	-	-	-
Litauen	-	-	-	-	-	-
Luxemburg	11	+37,5	43	+290,9	0,7	3,9
Malta	-	-	-	-	-	-
Niederlande	578	+44,9	1 096	+5,1	19,1	1,9
Österreich	151	+75,6	226	+67,4	3,9	1,5
Polen	113	-39,2	246	-30,1	4,3	2,2
Portugal	14	+250,0	38	x	0,7	2,7
Schweden	46	-17,9	63	-25,0	1,1	1,4
Slowakische Republik	3	-	8	+100,0	0,1	2,7
Slowenien	4	-55,6	4	-71,4	0,1	1,0
Spanien	58	+5,5	117	+58,1	2,0	2,0
Tschechische Republik	46	-66,2	116	-36,6	2,0	2,5
Ungarn	53	+26,2	106	+39,5	1,8	2,0
Vereinigtes Königreich	156	-45,5	219	-59,1	3,8	1,4
Zypern	-	-	-	-	-	-
Island	8	-83,3	14	-84,8	0,2	1,8
Norwegen	10	-66,7	11	-70,3	0,2	1,1
Russland	42	+162,5	48	+45,5	0,8	1,1
Schweiz	126	-38,2	194	-25,1	3,4	1,5
Ukraine	2	-84,6	2	-97,7	-	1,0
Türkei	26	+85,7	46	+64,3	0,8	1,8
sonstige europäische Länder	59	-19,2	69	-31,7	1,2	1,2
<b>Afrika</b>	<b>75</b>	<b>x</b>	<b>85</b>	<b>+431,3</b>	<b>1,5</b>	<b>1,1</b>
Republik Südafrika	64	x	68	x	1,2	1,1
sonstige afrikanische Länder	11	+120,0	17	+88,9	0,3	1,5
<b>Asien</b>	<b>222</b>	<b>-34,1</b>	<b>880</b>	<b>-28,5</b>	<b>15,3</b>	<b>4,0</b>
Arabische Golfstaaten	20	+150,0	113	x	2,0	5,7
Volksrepublik China und Hongkong	77	-65,6	528	-45,0	9,2	6,9
Indien	12	+33,3	19	-60,4	0,3	1,6
Israel	5	-44,4	16	+23,1	0,3	3,2
Japan	68	+19,3	116	-3,3	2,0	1,7
Südkorea	14	x	26	+225,0	0,5	1,9
Taiwan	1	-	1	-	-	1,0
sonstige asiatische Länder	25	-7,4	61	-3,2	1,1	2,4
<b>Amerika</b>	<b>195</b>	<b>-30,6</b>	<b>407</b>	<b>-40,5</b>	<b>7,1</b>	<b>2,1</b>
Kanada	11	+22,2	29	+38,1	0,5	2,6
USA	168	-12,5	355	-29,4	6,2	2,1
Mittelamerika und Karibik	2	-93,3	3	-90,3	0,1	1,5
Brasilien	7	-79,4	10	-89,2	0,2	1,4
sonstige südamerikanische Länder	7	-56,3	10	-72,2	0,2	1,4
<b>Australien</b>	<b>13</b>	<b>+62,5</b>	<b>28</b>	<b>+64,7</b>	<b>0,5</b>	<b>2,2</b>
<b>Neuseeland und Ozeanien</b>	<b>5</b>	<b>+66,7</b>	<b>7</b>	<b>+16,7</b>	<b>0,1</b>	<b>1,4</b>
<b>Ohne Angabe</b>	<b>231</b>	<b>+9,5</b>	<b>761</b>	<b>+71,0</b>	<b>13,2</b>	<b>3,3</b>

## Noch: 2.4 Leistung der Beherbergungsstätten nach Reisegebieten und Herkunftsländern

**Juni 2007**

Reisegebiet Herkunftsland (ständiger Wohnsitz)	Ankünfte		Übernachtungen			Mittlere Aufenthalts- dauer <sup>3)</sup>
	aller Gäste	Verän- derung <sup>1)</sup>	aller Gäste	Verän- derung <sup>1)</sup>	Anteil <sup>2)</sup>	
<b>Bergisches Land</b>	<b>76 153</b>	<b>-1,5</b>	<b>192 867</b>	<b>-0,3</b>	<b>100</b>	<b>2,5</b>
<b>Bundesrepublik Deutschland</b>	<b>65 172</b>	<b>+4,2</b>	<b>166 676</b>	<b>+4,1</b>	<b>86,4</b>	<b>2,6</b>
<b>Ausland</b>	<b>10 981</b>	<b>-25,5</b>	<b>26 191</b>	<b>-21,4</b>	<b>13,6</b>	<b>2,4</b>
<b>Europa</b>	<b>8 644</b>	<b>-20,6</b>	<b>17 426</b>	<b>-14,2</b>	<b>66,5</b>	<b>2,0</b>
EU-Länder	7 734	-16,6	15 340	-5,7	58,6	2,0
Belgien	407	-1,2	801	+0,5	3,1	2,0
Dänemark	343	-43,6	434	-50,2	1,7	1,3
Estland	50	x	140	x	0,5	2,8
Finnland	94	-6,0	209	+30,6	0,8	2,2
Frankreich	1 118	-5,6	1 842	+1,8	7,0	1,6
Griechenland	64	-33,3	172	-12,7	0,7	2,7
Irland, Republik	23	-71,6	35	-77,1	0,1	1,5
Italien	404	-11,4	956	-5,2	3,7	2,4
Lettland	18	+260,0	23	+228,6	0,1	1,3
Litauen	24	+60,0	46	-13,2	0,2	1,9
Luxemburg	54	-19,4	106	-	0,4	2,0
Malta	1	-75,0	1	-96,8	-	1,0
Niederlande	1 200	+17,8	2 307	+35,1	8,8	1,9
Österreich	322	+1,6	620	+2,8	2,4	1,9
Polen	402	-40,5	801	-23,9	3,1	2,0
Portugal	81	-67,6	168	-69,5	0,6	2,1
Schweden	871	-44,5	1 811	-24,7	6,9	2,1
Slowakische Republik	100	+150,0	393	+391,3	1,5	3,9
Slowenien	32	+146,2	53	+112,0	0,2	1,7
Spanien	363	-13,2	785	+5,4	3,0	2,2
Tschechische Republik	203	-38,7	906	+69,0	3,5	4,5
Ungarn	88	-11,1	195	-10,1	0,7	2,2
Vereinigtes Königreich	1 470	-2,9	2 532	-19,7	9,7	1,7
Zypern	2	x	4	x	-	2,0
Island	7	-80,6	7	-87,0	-	1,0
Norwegen	88	-37,6	144	-68,4	0,5	1,6
Russland	132	-30,5	369	-14,4	1,4	2,8
Schweiz	422	-42,2	762	-34,1	2,9	1,8
Ukraine	16	-23,8	54	-29,9	0,2	3,4
Türkei	71	-53,9	173	-29,7	0,7	2,4
sonstige europäische Länder	174	-49,3	577	-64,3	2,2	3,3
<b>Afrika</b>	<b>90</b>	<b>-18,2</b>	<b>236</b>	<b>-14,8</b>	<b>0,9</b>	<b>2,6</b>
Republik Südafrika	32	+10,3	109	+47,3	0,4	3,4
sonstige afrikanische Länder	58	-28,4	127	-37,4	0,5	2,2
<b>Asien</b>	<b>908</b>	<b>-17,8</b>	<b>4 951</b>	<b>-12,8</b>	<b>18,9</b>	<b>5,5</b>
Arabische Golfstaaten	28	-82,8	96	-95,6	0,4	3,4
Volksrepublik China und Hongkong	303	+26,3	1 348	+87,5	5,1	4,4
Indien	57	+29,5	163	+40,5	0,6	2,9
Israel	38	+18,8	83	+33,9	0,3	2,2
Japan	189	-24,1	487	-26,2	1,9	2,6
Südkorea	83	-69,9	215	-86,6	0,8	2,6
Taiwan	11	-35,3	27	-15,6	0,1	2,5
sonstige asiatische Länder	199	+136,9	2 532	x	9,7	12,7
<b>Amerika</b>	<b>891</b>	<b>-60,3</b>	<b>2 579</b>	<b>-59,2</b>	<b>9,8</b>	<b>2,9</b>
Kanada	45	-27,4	209	+0,5	0,8	4,6
USA	626	-12,9	1 629	-10,7	6,2	2,6
Mittelamerika und Karibik	60	-77,2	161	-74,5	0,6	2,7
Brasilien	88	-90,8	353	-88,5	1,3	4,0
sonstige südamerikanische Länder	72	-70,1	227	-61,7	0,9	3,2
<b>Australien</b>	<b>40</b>	<b>-47,4</b>	<b>81</b>	<b>-63,7</b>	<b>0,3</b>	<b>2,0</b>
<b>Neuseeland und Ozeanien</b>	<b>7</b>	<b>+16,7</b>	<b>41</b>	<b>+86,4</b>	<b>0,2</b>	<b>5,9</b>
<b>Ohne Angabe</b>	<b>401</b>	<b>+28,5</b>	<b>877</b>	<b>+71,3</b>	<b>3,3</b>	<b>2,2</b>



## Noch: 2.4 Leistung der Beherbergungsstätten nach Reisegebieten und Herkunftsländern

**Juni 2007**

Reisegebiet Herkunftsland (ständiger Wohnsitz)	Ankünfte		Übernachtungen			Mittlere Aufenthalts- dauer <sup>3)</sup>
	aller Gäste	Verän- derung <sup>1)</sup>	aller Gäste	Verän- derung <sup>1)</sup>	Anteil <sup>2)</sup>	
<b>Bonn und Rhein-Sieg-Kreis</b>	<b>100 117</b>	<b>+4,1</b>	<b>204 501</b>	<b>+0,5</b>	<b>100</b>	<b>2,0</b>
<b>Bundesrepublik Deutschland</b>	<b>84 290</b>	<b>+11,7</b>	<b>166 091</b>	<b>+10,2</b>	<b>81,2</b>	<b>2,0</b>
<b>Ausland</b>	<b>15 827</b>	<b>-23,5</b>	<b>38 410</b>	<b>-27,2</b>	<b>18,8</b>	<b>2,4</b>
<b>Europa</b>	<b>11 169</b>	<b>-20,7</b>	<b>23 096</b>	<b>-21,9</b>	<b>60,1</b>	<b>2,1</b>
EU-Länder	9 859	-20,4	19 239	-20,5	50,1	2,0
Belgien	1 078	+14,0	1 992	+19,9	5,2	1,8
Dänemark	156	+9,9	235	-18,1	0,6	1,5
Estland	25	-75,0	70	-44,0	0,2	2,8
Finnland	185	+44,5	616	+100,0	1,6	3,3
Frankreich	956	-24,8	2 198	-10,3	5,7	2,3
Griechenland	51	-57,5	117	-50,0	0,3	2,3
Irland, Republik	64	-22,9	227	-12,0	0,6	3,5
Italien	489	-30,0	1 160	-20,9	3,0	2,4
Lettland	8	x	15	+200,0	-	1,9
Litauen	442	x	497	x	1,3	1,1
Luxemburg	143	+1,4	195	-14,1	0,5	1,4
Malta	6	-68,4	11	-86,7	-	1,8
Niederlande	1 496	+12,7	2 486	+9,4	6,5	1,7
Österreich	587	+10,1	1 211	+25,8	3,2	2,1
Polen	250	+23,2	595	+40,3	1,5	2,4
Portugal	79	-71,1	223	-58,1	0,6	2,8
Schweden	281	-46,8	612	-42,6	1,6	2,2
Slowakische Republik	147	-5,2	286	+0,7	0,7	1,9
Slowenien	14	-6,7	46	-47,1	0,1	3,3
Spanien	481	+11,3	969	-9,6	2,5	2,0
Tschechische Republik	252	-25,7	473	-23,7	1,2	1,9
Ungarn	128	+23,1	272	-25,3	0,7	2,1
Vereinigtes Königreich	2 538	-47,0	4 725	-49,3	12,3	1,9
Zypern	3	-40,0	8	+14,3	-	2,7
Island	6	-60,0	7	-82,1	-	1,2
Norwegen	114	-5,0	233	-3,3	0,6	2,0
Russland	167	-33,7	954	-10,3	2,5	5,7
Schweiz	643	-14,0	1 177	-20,8	3,1	1,8
Ukraine	25	-21,9	103	-	0,3	4,1
Türkei	119	+16,7	656	+5,5	1,7	5,5
sonstige europäische Länder	236	-43,3	727	-59,9	1,9	3,1
<b>Afrika</b>	<b>310</b>	<b>-10,9</b>	<b>1 141</b>	<b>-9,9</b>	<b>3,0</b>	<b>3,7</b>
Republik Südafrika	79	+49,1	169	+15,0	0,4	2,1
sonstige afrikanische Länder	231	-21,7	972	-13,2	2,5	4,2
<b>Asien</b>	<b>2 057</b>	<b>-35,6</b>	<b>6 758</b>	<b>-49,5</b>	<b>17,6</b>	<b>3,3</b>
Arabische Golfstaaten	208	+31,6	2 092	+209,0	5,4	10,1
Volksrepublik China und Hongkong	828	+173,3	1 420	+120,2	3,7	1,7
Indien	102	+43,7	631	+221,9	1,6	6,2
Israel	83	-5,7	203	-68,3	0,5	2,4
Japan	420	-80,8	998	-89,8	2,6	2,4
Südkorea	133	+38,5	679	+4,9	1,8	5,1
Taiwan	44	+57,1	71	-5,3	0,2	1,6
sonstige asiatische Länder	239	-11,2	664	-6,3	1,7	2,8
<b>Amerika</b>	<b>1 847</b>	<b>-29,6</b>	<b>6 400</b>	<b>-10,7</b>	<b>16,7</b>	<b>3,5</b>
Kanada	143	-13,3	667	+77,9	1,7	4,7
USA	1 328	-10,8	4 092	+2,3	10,7	3,1
Mittelamerika und Karibik	108	-74,1	488	-57,5	1,3	4,5
Brasilien	62	-77,7	151	-81,9	0,4	2,4
sonstige südamerikanische Länder	206	-25,1	1 002	+24,2	2,6	4,9
<b>Australien</b>	<b>104</b>	<b>-23,0</b>	<b>293</b>	<b>-41,0</b>	<b>0,8</b>	<b>2,8</b>
<b>Neuseeland und Ozeanien</b>	<b>21</b>	<b>-63,8</b>	<b>73</b>	<b>-64,2</b>	<b>0,2</b>	<b>3,5</b>
<b>Ohne Angabe</b>	<b>319</b>	<b>+23,6</b>	<b>649</b>	<b>-7,3</b>	<b>1,7</b>	<b>2,0</b>

## Noch: 2.4 Leistung der Beherbergungsstätten nach Reisegebieten und Herkunftsländern

**Juni 2007**

Reisegebiet Herkunftsland (ständiger Wohnsitz)	Ankünfte		Übernachtungen			Mittlere Aufenthalts- dauer <sup>3)</sup>
	aller Gäste	Verän- derung <sup>1)</sup>	aller Gäste	Verän- derung <sup>1)</sup>	Anteil <sup>2)</sup>	
<b>Köln und Region</b>	<b>247 085</b>	<b>+2,4</b>	<b>436 947</b>	<b>-7,6</b>	<b>100</b>	<b>1,8</b>
<b>Bundesrepublik Deutschland</b>	<b>178 508</b>	<b>+33,3</b>	<b>309 800</b>	<b>+28,0</b>	<b>70,9</b>	<b>1,7</b>
<b>Ausland</b>	<b>68 577</b>	<b>-36,1</b>	<b>127 147</b>	<b>-44,9</b>	<b>29,1</b>	<b>1,9</b>
<b>Europa</b>	<b>47 761</b>	<b>-31,5</b>	<b>86 055</b>	<b>-36,2</b>	<b>67,7</b>	<b>1,8</b>
EU-Länder	39 724	-33,6	69 302	-39,3	54,5	1,7
Belgien	2 903	+15,0	4 342	+22,2	3,4	1,5
Dänemark	665	-34,7	1 128	-48,3	0,9	1,7
Estland	43	-10,4	87	+24,3	0,1	2,0
Finnland	671	+5,5	1 305	-23,7	1,0	1,9
Frankreich	3 556	-47,5	5 676	-48,6	4,5	1,6
Griechenland	424	+30,9	909	+31,5	0,7	2,1
Irland, Republik	372	-55,7	831	-55,0	0,7	2,2
Italien	3 275	+25,3	6 192	+24,4	4,9	1,9
Lettland	54	+20,0	85	+11,8	0,1	1,6
Litauen	120	+155,3	235	+170,1	0,2	2,0
Luxemburg	767	-15,7	1 073	-19,1	0,8	1,4
Malta	23	+109,1	36	+140,0	-	1,6
Niederlande	5 649	+15,4	9 104	+15,3	7,2	1,6
Österreich	2 006	+11,3	3 813	+9,3	3,0	1,9
Polen	933	+2,1	1 852	-4,1	1,5	2,0
Portugal	589	-73,9	1 211	-75,6	1,0	2,1
Schweden	1 542	-67,1	3 234	-69,3	2,5	2,1
Slowakische Republik	169	+49,6	466	+87,1	0,4	2,8
Slowenien	66	-33,3	114	-37,0	0,1	1,7
Spanien	2 090	-30,4	4 014	-27,9	3,2	1,9
Tschechische Republik	624	-63,4	1 287	-59,1	1,0	2,1
Ungarn	351	+5,4	779	+17,3	0,6	2,2
Vereinigtes Königreich	12 808	-46,9	21 487	-55,1	16,9	1,7
Zypern	24	-69,6	42	-70,6	-	1,8
Island	174	+51,3	425	+32,4	0,3	2,4
Norwegen	409	-55,4	683	-70,2	0,5	1,7
Russland	968	+21,6	2 342	+25,1	1,8	2,4
Schweiz	3 678	-23,6	6 465	-25,3	5,1	1,8
Ukraine	230	-23,1	485	-14,9	0,4	2,1
Türkei	1 177	-17,9	2 487	-14,3	2,0	2,1
sonstige europäische Länder	1 401	-12,7	3 866	-2,3	3,0	2,8
<b>Afrika</b>	<b>982</b>	<b>-38,2</b>	<b>2 730</b>	<b>-34,8</b>	<b>2,1</b>	<b>2,8</b>
Republik Südafrika	182	-61,5	338	-70,2	0,3	1,9
sonstige afrikanische Länder	800	-28,3	2 392	-21,6	1,9	3,0
<b>Asien</b>	<b>6 398</b>	<b>-13,2</b>	<b>13 043</b>	<b>-16,3</b>	<b>10,3</b>	<b>2,0</b>
Arabische Golfstaaten	513	+0,6	1 644	+13,1	1,3	3,2
Volksrepublik China und Hongkong	1 113	+45,9	2 102	+37,9	1,7	1,9
Indien	262	+8,3	807	+17,5	0,6	3,1
Israel	184	-25,8	381	-52,7	0,3	2,1
Japan	1 509	-54,6	2 791	-56,6	2,2	1,8
Südkorea	304	-1,6	570	+9,0	0,4	1,9
Taiwan	189	-77,5	456	-71,0	0,4	2,4
sonstige asiatische Länder	2 324	+105,3	4 292	+66,5	3,4	1,8
<b>Amerika</b>	<b>9 866</b>	<b>-57,8</b>	<b>19 954</b>	<b>-70,8</b>	<b>15,7</b>	<b>2,0</b>
Kanada	630	-41,2	1 216	-39,6	1,0	1,9
USA	7 271	-31,4	14 695	-32,9	11,6	2,0
Mittelamerika und Karibik	598	-75,4	1 076	-81,1	0,8	1,8
Brasilien	804	-88,1	1 882	-94,4	1,5	2,3
sonstige südamerikanische Länder	563	-77,5	1 085	-79,7	0,9	1,9
<b>Australien</b>	<b>519</b>	<b>-50,9</b>	<b>1 014</b>	<b>-52,3</b>	<b>0,8</b>	<b>2,0</b>
<b>Neuseeland und Ozeanien</b>	<b>94</b>	<b>-9,6</b>	<b>168</b>	<b>-16,4</b>	<b>0,1</b>	<b>1,8</b>
<b>Ohne Angabe</b>	<b>2 957</b>	<b>-26,6</b>	<b>4 183</b>	<b>-27,6</b>	<b>3,3</b>	<b>1,4</b>

## Noch: 2.4 Leistung der Beherbergungsstätten nach Reisegebieten und Herkunftsländern

**Juni 2007**

Reisegebiet Herkunftsland (ständiger Wohnsitz)	Ankünfte		Übernachtungen			Mittlere Aufenthalts- dauer <sup>3)</sup>
	aller Gäste	Verän- derung <sup>1)</sup>	aller Gäste	Verän- derung <sup>1)</sup>	Anteil <sup>2)</sup>	
<b>Düsseldorf und Kreis Mettmann</b>	<b>183 740</b>	<b>-0,4</b>	<b>322 414</b>	<b>-8,8</b>	<b>100</b>	<b>1,8</b>
<b>Bundesrepublik Deutschland</b>	<b>121 313</b>	<b>+11,5</b>	<b>200 118</b>	<b>+3,8</b>	<b>62,1</b>	<b>1,6</b>
<b>Ausland</b>	<b>62 427</b>	<b>-17,5</b>	<b>122 296</b>	<b>-23,9</b>	<b>37,9</b>	<b>2,0</b>
<b>Europa</b>	<b>39 904</b>	<b>-5,5</b>	<b>72 626</b>	<b>-3,7</b>	<b>59,4</b>	<b>1,8</b>
EU-Länder	33 234	-4,9	58 727	-4,2	48,0	1,8
Belgien	1 315	+25,4	1 948	+24,4	1,6	1,5
Dänemark	633	+31,1	1 066	+33,9	0,9	1,7
Estland	82	+54,7	198	+106,3	0,2	2,4
Finnland	973	+10,6	1 713	+2,1	1,4	1,8
Frankreich	2 946	+15,7	4 943	+26,9	4,0	1,7
Griechenland	551	+83,1	1 326	+128,6	1,1	2,4
Irland, Republik	500	-6,9	952	-14,5	0,8	1,9
Italien	3 167	-2,4	6 619	+8,6	5,4	2,1
Lettland	64	+106,5	131	+122,0	0,1	2,0
Litauen	62	+93,8	133	+82,2	0,1	2,1
Luxemburg	518	+58,9	763	+51,4	0,6	1,5
Malta	21	+162,5	37	+311,1	-	1,8
Niederlande	4 929	+32,9	7 479	+22,1	6,1	1,5
Österreich	1 911	+37,6	3 830	+43,1	3,1	2,0
Polen	878	-31,7	1 849	-16,3	1,5	2,1
Portugal	511	-37,7	887	-40,9	0,7	1,7
Schweden	1 913	-35,4	3 402	-44,4	2,8	1,8
Slowakische Republik	113	+22,8	599	+218,6	0,5	5,3
Slowenien	92	-7,1	197	+15,9	0,2	2,1
Spanien	2 725	+5,8	4 487	+7,1	3,7	1,6
Tschechische Republik	616	-17,4	1 482	+24,5	1,2	2,4
Ungarn	289	-21,3	577	-15,4	0,5	2,0
Vereinigtes Königreich	8 415	-26,1	14 097	-28,8	11,5	1,7
Zypern	10	-33,3	12	-29,4	-	1,2
Island	29	-43,1	149	+46,1	0,1	5,1
Norwegen	585	-	1 130	+4,8	0,9	1,9
Russland	1 390	+55,7	3 213	+77,2	2,6	2,3
Schweiz	2 179	-37,3	3 568	-41,6	2,9	1,6
Ukraine	168	+143,5	395	+240,5	0,3	2,4
Türkei	885	+43,4	2 090	+79,4	1,7	2,4
sonstige europäische Länder	1 434	-9,2	3 354	-9,1	2,7	2,3
<b>Afrika</b>	<b>712</b>	<b>-25,6</b>	<b>1 662</b>	<b>-48,1</b>	<b>1,4</b>	<b>2,3</b>
Republik Südafrika	261	-25,2	665	-58,3	0,5	2,5
sonstige afrikanische Länder	451	-25,8	997	-37,9	0,8	2,2
<b>Asien</b>	<b>8 381</b>	<b>-11,5</b>	<b>18 913</b>	<b>-13,8</b>	<b>15,5</b>	<b>2,3</b>
Arabische Golfstaaten	1 730	+31,8	2 792	+37,9	2,3	1,6
Volksrepublik China und Hongkong	907	+42,6	2 438	+25,5	2,0	2,7
Indien	645	+132,0	1 803	+118,8	1,5	2,8
Israel	157	-35,4	326	-37,7	0,3	2,1
Japan	3 611	-34,0	7 600	-32,8	6,2	2,1
Südkorea	418	-12,2	1 564	-41,6	1,3	3,7
Taiwan	152	-1,3	327	-30,7	0,3	2,2
sonstige asiatische Länder	761	-14,5	2 063	-5,1	1,7	2,7
<b>Amerika</b>	<b>9 169</b>	<b>-50,7</b>	<b>21 902</b>	<b>-57,9</b>	<b>17,9</b>	<b>2,4</b>
Kanada	596	+11,6	1 287	+27,8	1,1	2,2
USA	5 725	-25,3	12 203	-13,2	10,0	2,1
Mittelamerika und Karibik	1 357	-75,2	4 880	-78,1	4,0	3,6
Brasilien	890	-5,8	2 128	-24,5	1,7	2,4
sonstige südamerikanische Länder	601	-84,9	1 404	-88,2	1,1	2,3
<b>Australien</b>	<b>519</b>	<b>-9,3</b>	<b>1 209</b>	<b>-18,1</b>	<b>1,0</b>	<b>2,3</b>
<b>Neuseeland und Ozeanien</b>	<b>184</b>	<b>+441,2</b>	<b>307</b>	<b>+458,2</b>	<b>0,3</b>	<b>1,7</b>
<b>Ohne Angabe</b>	<b>3 558</b>	<b>-7,2</b>	<b>5 677</b>	<b>-14,2</b>	<b>4,6</b>	<b>1,6</b>

## Noch: 2.4 Leistung der Beherbergungsstätten nach Reisegebieten und Herkunftsländern

Juni 2007

Reisegebiet Herkunftsland (ständiger Wohnsitz)	Ankünfte		Übernachtungen			Mittlere Aufenthalts- dauer <sup>3)</sup>
	aller Gäste	Verän- derung <sup>1)</sup>	aller Gäste	Verän- derung <sup>1)</sup>	Anteil <sup>2)</sup>	
<b>Ruhrgebiet</b>	<b>213 474</b>	<b>-5,9</b>	<b>414 409</b>	<b>-5,1</b>	<b>100</b>	<b>1,9</b>
<b>Bundesrepublik Deutschland</b>	<b>176 964</b>	<b>+9,4</b>	<b>341 734</b>	<b>+10,7</b>	<b>82,5</b>	<b>1,9</b>
<b>Ausland</b>	<b>36 510</b>	<b>-43,9</b>	<b>72 675</b>	<b>-43,3</b>	<b>17,5</b>	<b>2,0</b>
<b>Europa</b>	<b>27 740</b>	<b>-39,2</b>	<b>51 818</b>	<b>-39,8</b>	<b>71,3</b>	<b>1,9</b>
EU-Länder	23 215	-35,9	42 087	-38,1	57,9	1,8
Belgien	1 309	+10,4	2 212	+25,5	3,0	1,7
Dänemark	872	+3,1	1 336	-4,0	1,8	1,5
Estland	46	-57,4	80	-36,0	0,1	1,7
Finnland	376	-27,4	759	-23,9	1,0	2,0
Frankreich	1 928	-9,9	3 213	-8,4	4,4	1,7
Griechenland	221	+3,8	628	+20,5	0,9	2,8
Irland, Republik	151	-46,8	275	-51,9	0,4	1,8
Italien	1 223	-29,8	2 932	-11,8	4,0	2,4
Lettland	104	+22,4	357	-1,1	0,5	3,4
Litauen	153	+59,4	328	+107,6	0,5	2,1
Luxemburg	275	+10,0	371	-7,3	0,5	1,3
Malta	11	-57,7	19	-70,3	-	1,7
Niederlande	4 487	+35,9	8 121	+46,1	11,2	1,8
Österreich	1 219	-5,0	2 376	-14,0	3,3	1,9
Polen	1 389	-66,3	2 745	-61,4	3,8	2,0
Portugal	404	-65,3	723	-63,8	1,0	1,8
Schweden	3 060	-42,9	3 895	-60,7	5,4	1,3
Slowakische Republik	127	+42,7	235	+23,0	0,3	1,9
Slowenien	103	+4,0	249	+6,4	0,3	2,4
Spanien	1 058	-51,8	1 727	-76,3	2,4	1,6
Tschechische Republik	522	-51,6	903	-44,6	1,2	1,7
Ungarn	359	+49,0	1 953	+169,4	2,7	5,4
Vereinigtes Königreich	3 801	-61,1	6 601	-62,0	9,1	1,7
Zypern	17	+183,3	49	+104,2	0,1	2,9
Island	26	-42,2	61	-25,6	0,1	2,3
Norwegen	283	-23,3	425	-34,2	0,6	1,5
Russland	616	+21,0	1 545	+21,0	2,1	2,5
Schweiz	1 778	-72,1	2 927	-76,4	4,0	1,6
Ukraine	81	+50,0	199	+74,6	0,3	2,5
Türkei	670	+75,4	1 287	+85,2	1,8	1,9
sonstige europäische Länder	1 071	-38,0	3 287	+11,1	4,5	3,1
<b>Afrika</b>	<b>336</b>	<b>-53,5</b>	<b>888</b>	<b>-55,8</b>	<b>1,2</b>	<b>2,6</b>
Republik Südafrika	85	-44,8	205	-54,1	0,3	2,4
sonstige afrikanische Länder	251	-55,9	683	-56,3	0,9	2,7
<b>Asien</b>	<b>2 613</b>	<b>-36,4</b>	<b>7 089</b>	<b>-20,0</b>	<b>9,8</b>	<b>2,7</b>
Arabische Golfstaaten	74	-18,7	410	+31,0	0,6	5,5
Volksrepublik China und Hongkong	561	+35,5	1 287	+41,3	1,8	2,3
Indien	646	+456,9	1 687	+477,7	2,3	2,6
Israel	113	-60,4	340	-57,9	0,5	3,0
Japan	656	-75,0	1 249	-73,8	1,7	1,9
Südkorea	78	-27,8	184	-30,8	0,3	2,4
Taiwan	105	+101,9	426	+35,2	0,6	4,1
sonstige asiatische Länder	380	-10,4	1 506	+26,4	2,1	4,0
<b>Amerika</b>	<b>3 701</b>	<b>-68,7</b>	<b>8 709</b>	<b>-66,0</b>	<b>12,0</b>	<b>2,4</b>
Kanada	282	-17,8	637	-35,1	0,9	2,3
USA	2 239	-53,6	5 103	-49,6	7,0	2,3
Mittelamerika und Karibik	552	-80,4	1 340	-79,3	1,8	2,4
Brasilien	385	-79,9	948	-76,7	1,3	2,5
sonstige südamerikanische Länder	243	-87,3	681	-82,9	0,9	2,8
<b>Australien</b>	<b>224</b>	<b>-53,7</b>	<b>480</b>	<b>-56,0</b>	<b>0,7</b>	<b>2,1</b>
<b>Neuseeland und Ozeanien</b>	<b>27</b>	<b>-65,8</b>	<b>50</b>	<b>-85,5</b>	<b>0,1</b>	<b>1,9</b>
<b>Ohne Angabe</b>	<b>1 869</b>	<b>-16,3</b>	<b>3 641</b>	<b>-9,3</b>	<b>5,0</b>	<b>1,9</b>

## Noch: 2.4 Leistung der Beherbergungsstätten nach Reisegebieten und Herkunftsländern

Juni 2007

Reisegebiet Herkunftsland (ständiger Wohnsitz)	Ankünfte		Übernachtungen			Mittlere Aufenthalts- dauer <sup>3)</sup>
	aller Gäste	Verän- derung <sup>1)</sup>	aller Gäste	Verän- derung <sup>1)</sup>	Anteil <sup>2)</sup>	
<b>Nordrhein-Westfalen</b>	<b>1 520 581</b>	<b>-1,1</b>	<b>3 510 610</b>	<b>-4,1</b>	<b>100</b>	<b>2,3</b>
<b>Bundesrepublik Deutschland</b>	<b>1 229 668</b>	<b>+6,9</b>	<b>2 889 793</b>	<b>+3,5</b>	<b>82,3</b>	<b>2,4</b>
<b>Ausland</b>	<b>290 913</b>	<b>-24,9</b>	<b>620 817</b>	<b>-28,7</b>	<b>17,7</b>	<b>2,1</b>
<b>Europa</b>	<b>214 664</b>	<b>-19,4</b>	<b>441 762</b>	<b>-20,3</b>	<b>71,2</b>	<b>2,1</b>
EU-Länder	185 257	-19,0	377 484	-20,5	60,8	2,0
Belgien	13 179	+5,7	25 742	+6,9	4,1	2,0
Dänemark	5 492	-0,1	10 107	+3,5	1,6	1,8
Estland	358	-12,0	821	+44,8	0,1	2,3
Finnland	3 082	-3,2	6 227	-8,3	1,0	2,0
Frankreich	15 071	-18,9	26 893	-13,7	4,3	1,8
Griechenland	1 806	+19,5	4 340	+26,9	0,7	2,4
Irland, Republik	1 475	-32,4	3 161	-31,4	0,5	2,1
Italien	11 628	-8,0	25 273	-17,4	4,1	2,2
Lettland	385	+42,6	1 024	+42,4	0,2	2,7
Litauen	1 047	+177,0	1 657	+99,4	0,3	1,6
Luxemburg	2 168	-0,2	3 257	-8,0	0,5	1,5
Malta	168	+29,2	365	+3,4	0,1	2,2
Niederlande	47 903	+10,7	109 703	+7,1	17,7	2,3
Österreich	8 638	+16,5	17 577	+16,7	2,8	2,0
Polen	7 297	-32,7	17 843	-21,0	2,9	2,4
Portugal	2 565	-56,8	5 029	-68,8	0,8	2,0
Schweden	10 180	-46,7	17 107	-54,0	2,8	1,7
Slowakische Republik	870	+33,4	2 758	+98,4	0,4	3,2
Slowenien	484	-1,4	1 078	-3,6	0,2	2,2
Spanien	8 477	-20,3	15 816	-33,0	2,5	1,9
Tschechische Republik	3 419	-39,2	7 760	-25,8	1,2	2,3
Ungarn	1 812	+2,1	5 205	+23,3	0,8	2,9
Vereinigtes Königreich	37 688	-40,5	68 603	-44,8	11,1	1,8
Zypern	65	-45,8	138	-39,5	-	2,1
Island	339	-16,1	909	-2,2	0,1	2,7
Norwegen	2 534	-11,6	4 674	-19,5	0,8	1,8
Russland	4 862	+17,4	11 643	+21,8	1,9	2,4
Schweiz	11 830	-39,4	21 052	-41,3	3,4	1,8
Ukraine	758	+8,8	1 836	+25,1	0,3	2,4
Türkei	3 619	+10,2	8 288	+19,0	1,3	2,3
sonstige europäische Länder	5 465	-21,5	15 876	-16,1	2,6	2,9
<b>Afrika</b>	<b>2 878</b>	<b>-30,6</b>	<b>7 907</b>	<b>-36,6</b>	<b>1,3</b>	<b>2,7</b>
Republik Südafrika	856	-29,7	2 132	-47,2	0,3	2,5
sonstige afrikanische Länder	2 022	-30,9	5 775	-31,6	0,9	2,9
<b>Asien</b>	<b>24 777</b>	<b>-16,1</b>	<b>63 496</b>	<b>-18,6</b>	<b>10,2</b>	<b>2,6</b>
Arabische Golfstaaten	2 907	+15,8	8 597	+1,9	1,4	3,0
Volksrepublik China und Hongkong	4 695	+38,4	11 690	+34,2	1,9	2,5
Indien	2 413	+123,0	6 423	+108,4	1,0	2,7
Israel	784	-32,9	1 932	-46,9	0,3	2,5
Japan	7 533	-51,0	16 227	-55,9	2,6	2,2
Südkorea	1 363	-8,5	4 147	-32,0	0,7	3,0
Taiwan	602	-49,4	1 575	-42,8	0,3	2,6
sonstige asiatische Länder	4 480	+34,2	12 905	+53,4	2,1	2,9
<b>Amerika</b>	<b>31 924</b>	<b>-53,6</b>	<b>76 561</b>	<b>-59,9</b>	<b>12,3</b>	<b>2,4</b>
Kanada	2 318	-12,8	6 181	+2,1	1,0	2,7
USA	21 672	-28,7	48 855	-26,0	7,9	2,3
Mittelamerika und Karibik	3 178	-76,0	9 255	-77,9	1,5	2,9
Brasilien	2 682	-78,0	6 881	-85,8	1,1	2,6
sonstige südamerikanische Länder	2 074	-80,0	5 389	-81,2	0,9	2,6
<b>Australien</b>	<b>1 867</b>	<b>-34,0</b>	<b>4 130</b>	<b>-38,9</b>	<b>0,7</b>	<b>2,2</b>
<b>Neuseeland und Ozeanien</b>	<b>435</b>	<b>+13,3</b>	<b>877</b>	<b>-23,8</b>	<b>0,1</b>	<b>2,0</b>
<b>Ohne Angabe</b>	<b>14 368</b>	<b>-6,2</b>	<b>26 084</b>	<b>-2,4</b>	<b>4,2</b>	<b>1,8</b>

## 3.1 Leistung der Beherbergungs

Januar bis

Amtliche Schlüsselnummer	Verwaltungsbezirk	Ankünfte			
		aller Gäste	Veränderung <sup>1)</sup>	ausländischer Gäste	Veränderung <sup>1)</sup>
<b>111 000</b>	<b>Kreisfreie Städte</b>				
<b>111 000</b>	<b>Düsseldorf</b>	<b>829 404</b>	<b>+2,2</b>	<b>293 463</b>	<b>-2,6</b>
<b>112 000</b>	<b>Duisburg</b>	<b>84 216</b>	<b>-2,8</b>	<b>14 286</b>	<b>-9,4</b>
<b>113 000</b>	<b>Essen</b>	<b>221 637</b>	<b>-3,8</b>	<b>38 698</b>	<b>-14,8</b>
<b>114 000</b>	<b>Krefeld</b>	<b>53 529</b>	<b>-3,7</b>	<b>11 557</b>	<b>-4,0</b>
<b>116 000</b>	<b>Mönchengladbach</b>	<b>56 739</b>	<b>+2,2</b>	<b>9 506</b>	<b>-4,1</b>
<b>117 000</b>	<b>Mülheim an der Ruhr</b>	<b>42 744</b>	<b>+1,9</b>	<b>5 419</b>	<b>-14,4</b>
<b>119 000</b>	<b>Oberhausen</b>	<b>70 342</b>	<b>+8,4</b>	<b>12 084</b>	<b>+15,2</b>
<b>120 000</b>	<b>Remscheid</b>	<b>28 849</b>	<b>-1,2</b>	<b>6 913</b>	<b>+3,8</b>
<b>122 000</b>	<b>Solingen</b>	<b>27 749</b>	<b>-3,9</b>	<b>3 897</b>	<b>-7,1</b>
<b>124 000</b>	<b>Wuppertal</b>	<b>77 361</b>	<b>+1,4</b>	<b>13 625</b>	<b>-6,0</b>
<b>154 000</b>	<b>Kreis Kleve</b>	<b>158 297</b>	<b>-0,3</b>	<b>33 004</b>	<b>+11,1</b>
154 004	Bedburg-Hau	.	.	.	.
154 008	Emmerich am Rhein, Stadt	4 281	+3,0	1 144	+2,6
154 012	Geldern, Stadt	10 925	+2,2	676	+17,0
154 016	Goch, Stadt	7 961	-4,8	1 306	+28,8
154 020	Issum	.	.	.	.
154 024	Kalkar, Stadt	43 019	+2,4	20 306	+22,2
154 028	Kerken	7 317	+1,3	563	+11,7
154 032	Kevelaer, Stadt	19 096	-14,8	1 336	-34,1
154 036	Kleve, Stadt	28 828	+3,6	4 686	-16,0
154 040	Kranenburg	.	.	.	.
154 044	Rees, Stadt	6 493	+15,2	789	+54,1
154 048	Rheurdt	3 851	-16,9	97	-46,1
154 052	Straelen, Stadt	9 031	+4,2	609	+5,4
154 056	Uedem	.	.	.	.
154 060	Wachtendonk	1 974	-1,3	118	+37,2
154 064	Weeze	1 109	+74,1	21	-70,8
<b>158 000</b>	<b>Kreis Mettmann</b>	<b>229 668</b>	<b>-1,9</b>	<b>47 132</b>	<b>-8,7</b>
158 004	Erkrath, Stadt	11 505	+1,6	2 251	-21,0
158 008	Haan, Stadt	10 510	-20,1	1 513	-13,2
158 012	Heiligenhaus, Stadt	.	.	.	.
158 016	Hilden, Stadt	25 116	-13,1	4 947	-11,6
158 020	Langenfeld (Rhld.), Stadt	10 574	-7,2	1 656	-2,2
158 024	Mettmann, Stadt	28 730	-6,8	3 133	-37,2
158 026	Monheim am Rhein, Stadt	13 574	-0,7	6 399	+47,6
158 028	Ratingen, Stadt	104 781	+4,1	23 491	-13,5
158 032	Velbert, Stadt	16 338	-0,6	2 352	+19,0
158 036	Wülfrath, Stadt	.	.	.	.
<b>162 000</b>	<b>Rhein-Kreis Neuss</b>	<b>160 114</b>	<b>-1,8</b>	<b>36 251</b>	<b>-2,4</b>
162 004	Dormagen, Stadt	17 083	-1,8	4 480	+0,2
162 008	Grevenbroich, Stadt	7 712	+4,7	2 252	+5,1
162 012	Jüchen	.	.	.	.
162 016	Kaarst, Stadt	21 285	+17,2	2 998	-7,1
162 020	Korschenbroich, Stadt	.	.	.	.
162 022	Meerbusch, Stadt	17 501	+10,0	3 011	+5,7
162 024	Neuss, Stadt	91 671	-7,9	22 905	-5,0
162 028	Rommerskirchen	2 083	+10,9	85	+49,1
<b>166 000</b>	<b>Kreis Viersen</b>	<b>82 974</b>	<b>+2,3</b>	<b>8 845</b>	<b>+12,4</b>
166 004	Brüggen	11 316	+14,7	1 504	+156,2
166 008	Grefrath	.	.	.	.
166 012	Kempen, Stadt	3 527	-5,4	563	-19,5
166 016	Nettetal, Stadt	33 030	+4,2	2 239	+5,7
166 020	Niederkrüchten	2 347	+5,8	277	+8,2
166 024	Schwalmtal	.	.	.	.
166 028	Tönisvorst, Stadt	2 936	+2,7	18	+5,9
166 032	Viersen, Stadt	8 067	+3,1	685	+29,0
166 036	Willich, Stadt	15 302	-5,8	2 431	-14,5
<b>170 000</b>	<b>Kreis Wesel</b>	<b>133 014</b>	<b>-0,9</b>	<b>18 628</b>	<b>+11,4</b>
170 004	Alpen	.	.	.	.
170 008	Dinslaken, Stadt	7 335	-2,3	626	-38,5
170 012	Hamminkeln, Stadt	5 402	+7,0	239	+2,1
170 016	Hünxe	2 008	-5,4	706	-5,6

1) Veränderung gegenüber dem Vorjahresmonat in % - 2) mittlere Aufenthaltsdauer (in Tagen) = Übernachtungen / Ankünfte - 3) mittlere Auslastung der

## stätten nach Verwaltungsbezirken

Juni 2007

Übernachtungen				Mittlere Aufenthaltsdauer <sup>2)</sup>		Mittlere Auslastung der angebotenen Betten <sup>3)</sup>	Amtliche Schlüssel- nummer
aller Gäste	Veränderung <sup>1)</sup>	ausländischer Gäste	Veränderung <sup>1)</sup>	aller Gäste	ausländischer Gäste		
<b>1 410 835</b>	<b>-1,3</b>	<b>553 026</b>	<b>-7,1</b>	<b>1,7</b>	<b>1,9</b>	<b>40,1</b>	<b>111 000</b>
161 374	-4,9	29 057	-22,7	1,9	2,0	34,8	112 000
488 018	-1,1	87 305	-9,8	2,2	2,3	36,3	113 000
112 595	+0,3	24 169	-3,6	2,1	2,1	36,8	114 000
105 123	+3,3	21 698	+1,2	1,9	2,3	30,7	116 000
74 248	-4,0	12 772	-19,2	1,7	2,4	27,4	117 000
113 458	+4,0	20 655	+9,8	1,6	1,7	40,3	119 000
49 849	+1,1	12 346	+13,2	1,7	1,8	30,7	120 000
59 426	-6,8	10 736	+1,1	2,1	2,8	25,4	122 000
187 507	+2,1	28 325	-8,3	2,4	2,1	39,9	124 000
<b>328 136</b>	<b>-3,3</b>	<b>58 091</b>	<b>+2,5</b>	<b>2,1</b>	<b>1,8</b>	<b>23,3</b>	<b>154 000</b>
9 101	-8,8	1 956	-11,5	2,1	1,7	17,5	154 004
42 769	-0,8	1 139	+17,8	3,9	1,7	44,3	154 012
14 108	-6,2	3 015	+77,1	1,8	2,3	31,7	154 016
-	-	-	-	-	-	-	154 020
75 243	-2,4	33 083	+13,4	1,7	1,6	20,0	154 024
13 533	+7,2	979	+17,0	1,8	1,7	21,2	154 028
45 269	-2,8	3 057	-29,7	2,4	2,3	13,4	154 032
50 350	-9,3	8 842	-29,9	1,7	1,9	27,7	154 036
-	-	-	-	-	-	-	154 040
11 586	+9,5	1 444	+43,8	1,8	1,8	10,5	154 044
7 584	-22,8	449	-36,8	2,0	4,6	20,0	154 048
17 344	+2,7	1 025	+2,1	1,9	1,7	33,9	154 052
-	-	-	-	-	-	-	154 056
2 493	-19,5	163	-34,8	1,3	1,4	26,6	154 060
2 707	+10,9	104	+18,2	2,4	5,0	16,8	154 064
<b>436 766</b>	<b>-3,0</b>	<b>98 541</b>	<b>-20,3</b>	<b>1,9</b>	<b>2,1</b>	<b>34,8</b>	<b>158 000</b>
19 447	+1,2	4 454	-19,5	1,7	2,0	26,8	158 004
20 276	-24,9	3 175	-17,8	1,9	2,1	27,8	158 008
-	-	-	-	-	-	-	158 012
47 561	-15,3	10 618	-15,5	1,9	2,1	31,3	158 016
17 036	-9,1	3 763	-0,2	1,6	2,3	29,9	158 020
70 225	+6,8	6 120	-42,8	2,4	2,0	39,7	158 024
27 464	+2,2	12 174	+45,7	2,0	1,9	31,3	158 026
190 579	-1,7	50 165	-30,2	1,8	2,1	39,9	158 028
30 698	+1,2	5 584	+23,1	1,9	2,4	29,2	158 032
-	-	-	-	-	-	-	158 036
<b>304 830</b>	<b>-6,1</b>	<b>81 432</b>	<b>-3,4</b>	<b>1,9</b>	<b>2,2</b>	<b>32,1</b>	<b>162 000</b>
31 929	-7,7	8 705	-9,6	1,9	1,9	27,8	162 004
17 567	+1,7	5 802	-1,5	2,3	2,6	27,2	162 008
-	-	-	-	-	-	-	162 012
35 917	+8,3	6 459	-3,5	1,7	2,2	35,0	162 016
-	-	-	-	-	-	-	162 020
34 380	-3,5	9 539	+18,4	2,0	3,2	26,7	162 022
174 564	-10,1	49 411	-7,2	1,9	2,2	35,1	162 024
5 541	+18,3	383	+221,8	2,7	4,5	31,2	162 028
<b>157 743</b>	<b>+2,8</b>	<b>18 934</b>	<b>+14,4</b>	<b>1,9</b>	<b>2,1</b>	<b>29,6</b>	<b>166 000</b>
23 992	+24,9	3 561	+183,1	2,1	2,4	18,9	166 004
-	-	-	-	-	-	-	166 008
6 598	-11,7	1 450	-28,4	1,9	2,6	28,2	166 012
59 283	-1,8	3 199	-5,6	1,8	1,4	37,3	166 016
5 450	+15,6	1 778	+51,2	2,3	6,4	7,7	166 020
-	-	-	-	-	-	-	166 024
5 110	+6,4	42	+2,4	1,7	2,3	27,6	166 028
13 358	+14,4	1 215	+33,4	1,7	1,8	30,8	166 032
32 128	-6,6	5 120	-18,2	2,1	2,1	43,2	166 036
<b>251 656</b>	<b>+1,0</b>	<b>36 443</b>	<b>+5,6</b>	<b>1,9</b>	<b>2,0</b>	<b>14,5</b>	<b>170 000</b>
15 903	+8,8	1 922	-11,7	2,2	3,1	22,2	170 004
8 990	+10,1	458	-5,8	1,7	1,9	12,1	170 012
2 778	-35,4	879	-33,8	1,4	1,2	4,4	170 016

angebotenen Betten = (Übernachtungen / angebotene Bettentage) \* 100

Januar bis

Amtliche Schlüsselnummer	Verwaltungsbezirk	Ankünfte			
		aller Gäste	Veränderung <sup>1)</sup>	ausländischer Gäste	Veränderung <sup>1)</sup>
	<b>Noch: Kreis Wesel</b>				
170 020	Kamp-Lintfort, Stadt	3 427	-21,6	522	-42,3
170 024	Moers, Stadt	32 840	+11,7	5 763	-3,4
170 028	Neukirchen-Vluyn, Stadt	5 742	+11,7	586	-19,7
170 032	Rheinberg, Stadt	.	.	.	.
170 036	Schermbeck	17 533	+11,0	2 482	+123,4
170 040	Sonsbeck	4 196	+22,3	174	+27,9
170 044	Voerde (Niederrhein), Stadt	3 333	-8,9	222	+4,2
170 048	Wesel, Stadt	29 062	-18,8	5 452	+27,7
170 052	Xanten, Stadt	20 657	+2,4	1 607	+40,0
<b>100 000</b>	<b>Reg.-Bez. Düsseldorf</b>	<b>2 256 637</b>	<b>+0,2</b>	<b>553 308</b>	<b>-2,9</b>
	<b>Kreisfreie Städte</b>				
<b>313 000</b>	<b>Aachen</b>	<b>174 874</b>	<b>+3,1</b>	<b>47 310</b>	<b>+1,4</b>
<b>314 000</b>	<b>Bonn</b>	<b>290 926</b>	<b>+2,1</b>	<b>47 654</b>	<b>-6,7</b>
<b>315 000</b>	<b>Köln</b>	<b>1 200 527</b>	<b>+4,2</b>	<b>349 694</b>	<b>-5,8</b>
<b>316 000</b>	<b>Leverkusen</b>	<b>59 121</b>	<b>+1,8</b>	<b>14 457</b>	<b>-6,1</b>
<b>354 000</b>	<b>Kreis Aachen</b>	<b>87 394</b>	<b>-0,5</b>	<b>19 247</b>	<b>+4,3</b>
354 004	Alsdorf, Stadt	.	.	.	.
354 008	Baesweiler, Stadt	.	.	.	.
354 012	Eschweiler, Stadt	5 878	-10,7	1 005	+23,8
354 016	Herzogenrath, Stadt	4 354	-4,7	121	-40,4
354 020	Monschau, Stadt	30 045	+0,1	10 269	+5,4
354 024	Roetgen	4 667	+17,1	520	+49,9
354 028	Simmerath	24 907	-3,8	4 537	-8,4
354 032	Stolberg (Rhld.), Stadt	8 464	+2,2	2 145	+25,1
354 036	Würselen, Stadt	4 762	+2,5	282	-22,5
<b>358 000</b>	<b>Kreis Düren</b>	<b>51 249</b>	<b>-2,8</b>	<b>10 034</b>	<b>+16,5</b>
358 004	Aldenhoven	.	.	.	.
358 008	Düren, Stadt	14 362	-14,0	4 288	+52,2
358 012	Heimbach, Stadt	6 537	+10,5	999	-3,9
358 016	Hürtgenwald	9 959	+1,3	2 127	-2,6
358 020	Inden	.	.	.	.
358 024	Jülich, Stadt	3 169	-11,1	723	-11,6
358 028	Kreuzau	1 741	+20,7	51	+64,5
358 032	Langerwehe	.	.	.	.
358 036	Linnich, Stadt	.	.	.	.
358 040	Merzenich	-	-	-	-
358 044	Nideggen, Stadt	11 940	-2,6	1 692	+3,6
358 048	Niederzier	.	.	.	.
358 052	Nörvenich	-	-	-	-
358 056	Titz	-	-	-	-
358 060	Vettweiß	.	.	.	.
<b>362 000</b>	<b>Rhein-Erft-Kreis</b>	<b>182 637</b>	<b>+4,4</b>	<b>44 532</b>	<b>+3,5</b>
362 004	Bedburg, Stadt	3 315	-6,1	378	+13,5
362 008	Bergheim, Stadt	6 863	-6,4	548	+6,6
362 012	Brühl, Stadt	47 897	+10,0	11 445	-5,8
362 016	Elsdorf	1 687	+8,5	353	+5,7
362 020	Erftstadt, Stadt	6 978	+14,6	425	+96,8
362 024	Frechen, Stadt	33 343	+18,8	11 608	+39,0
362 028	Hürth, Stadt	45 667	-11,9	14 755	-11,0
362 032	Kerpen, Stadt	12 323	+16,4	2 051	+14,0
362 036	Pulheim, Stadt	10 417	+2,7	1 517	+4,5
362 040	Wesseling, Stadt	14 147	+15,9	1 452	+12,4
<b>366 000</b>	<b>Kreis Euskirchen</b>	<b>114 022</b>	<b>-0,7</b>	<b>11 119</b>	<b>-9,7</b>
366 004	Bad Münstereifel, Stadt	20 403	+0,3	868	-13,0
366 008	Blankenheim	18 902	+6,2	1 072	-22,1
366 012	Dahlem	7 801	-33,0	1 040	-66,5
366 016	Euskirchen, Stadt	16 544	+4,9	3 242	+33,7
366 020	Hellenthal	11 605	+15,5	808	+1,1
366 024	Kall	8 515	+0,1	122	-3,9
366 028	Mechernich, Stadt	3 539	-22,2	177	-28,3
366 032	Nettersheim	8 095	-15,7	86	+43,3



## stätten nach Verwaltungsbezirken

Juni 2007

Übernachtungen				Mittlere Aufenthaltsdauer <sup>2)</sup>		Mittlere Auslastung der angebotenen Betten <sup>3)</sup>	Amtliche Schlüssel- nummer
aller Gäste	Veränderung <sup>1)</sup>	ausländischer Gäste	Veränderung <sup>1)</sup>	aller Gäste	ausländischer Gäste		
8 474	-22,3	1 271	-53,2	2,5	2,4	20,0	170 020
54 594	+8,4	10 285	-2,3	1,7	1,8	40,4	170 024
9 090	-9,6	1 465	-32,2	1,6	2,5	33,7	170 028
.	.	.	.	.	.	.	170 032
34 406	+9,9	4 408	+91,1	2,0	1,8	28,0	170 036
11 353	+25,4	441	-5,8	2,7	2,5	11,0	170 040
6 593	-12,2	419	+0,7	2,0	1,9	19,7	170 044
55 299	-7,6	11 140	+20,6	1,9	2,0	5,2	170 048
40 680	+2,6	3 003	+47,2	2,0	1,9	34,6	170 052
<b>4 241 564</b>	<b>-1,5</b>	<b>1 093 530</b>	<b>-7,3</b>	<b>1,9</b>	<b>2,0</b>	<b>32,2</b>	<b>100 000</b>
<b>382 097</b>	<b>+1,7</b>	<b>94 194</b>	<b>-2,7</b>	<b>2,2</b>	<b>2,0</b>	<b>42,9</b>	<b>313 000</b>
<b>558 390</b>	<b>+1,1</b>	<b>121 731</b>	<b>-9,0</b>	<b>1,9</b>	<b>2,6</b>	<b>37,7</b>	<b>314 000</b>
<b>2 163 680</b>	<b>+2,0</b>	<b>713 940</b>	<b>-9,4</b>	<b>1,8</b>	<b>2,0</b>	<b>44,5</b>	<b>315 000</b>
<b>110 508</b>	<b>+8,1</b>	<b>30 816</b>	<b>-9,0</b>	<b>1,9</b>	<b>2,1</b>	<b>39,4</b>	<b>316 000</b>
<b>228 571</b>	<b>+4,2</b>	<b>45 878</b>	<b>+4,4</b>	<b>2,6</b>	<b>2,4</b>	<b>23,3</b>	<b>354 000</b>
.	.	.	.	.	.	.	354 004
.	.	.	.	.	.	.	354 008
11 700	-13,3	1 937	+26,3	2,0	1,9	27,0	354 012
8 636	-6,9	248	-58,5	2,0	2,0	35,8	354 016
73 454	-1,2	21 688	+2,4	2,4	2,1	19,0	354 020
17 851	+163,1	3 205	x	3,8	6,2	18,9	354 024
85 220	-1,9	12 651	-16,1	3,4	2,8	27,3	354 028
17 041	+8,7	4 806	+27,0	2,0	2,2	24,5	354 032
7 577	+9,2	498	-17,1	1,6	1,8	22,0	354 036
<b>107 364</b>	<b>-0,5</b>	<b>21 771</b>	<b>+5,1</b>	<b>2,1</b>	<b>2,2</b>	<b>13,2</b>	<b>358 000</b>
.	.	.	.	.	.	.	358 004
25 800	-7,2	7 113	+12,9	1,8	1,7	28,5	358 008
15 187	+13,7	2 491	+4,6	2,3	2,5	4,2	358 012
20 605	-0,6	4 914	-4,3	2,1	2,3	20,2	358 016
.	.	.	.	.	.	.	358 020
7 149	-8,7	2 008	-7,8	2,3	2,8	27,7	358 024
4 251	+24,8	181	+41,4	2,4	3,5	19,4	358 028
.	.	.	.	.	.	.	358 032
.	.	.	.	.	.	.	358 036
.	.	.	.	.	.	.	358 040
26 994	-5,2	4 192	+0,9	2,3	2,5	11,1	358 044
.	.	.	.	.	.	.	358 048
.	.	.	.	.	.	.	358 052
.	.	.	.	.	.	.	358 056
.	.	.	.	.	.	.	358 060
<b>353 721</b>	<b>+3,6</b>	<b>84 015</b>	<b>+2,6</b>	<b>1,9</b>	<b>1,9</b>	<b>31,6</b>	<b>362 000</b>
5 022	-7,3	532	+2,7	1,5	1,4	25,1	362 004
20 653	+14,4	2 677	+22,9	3,0	4,9	25,3	362 008
76 813	+9,0	16 834	-8,9	1,6	1,5	26,1	362 012
2 967	-9,1	642	-0,3	1,8	1,8	21,6	362 016
14 561	+4,9	916	+83,6	2,1	2,2	10,3	362 020
51 800	+4,8	16 577	+15,7	1,6	1,4	38,4	362 024
112 580	-3,8	34 421	-0,8	2,5	2,3	46,5	362 028
22 675	+12,4	5 353	+24,6	1,8	2,6	31,8	362 032
20 762	-2,4	2 961	-7,2	2,0	2,0	30,8	362 036
25 888	+15,2	3 102	+2,0	1,8	2,1	34,7	362 040
<b>343 825</b>	<b>-2,2</b>	<b>45 384</b>	<b>-5,7</b>	<b>3,0</b>	<b>4,1</b>	<b>22,7</b>	<b>366 000</b>
51 800	-3,7	2 668	-14,7	2,5	3,1	29,9	366 004
45 616	+5,4	2 540	-24,0	2,4	2,4	15,6	366 008
33 425	-27,7	16 804	-21,4	4,3	16,2	16,9	366 012
31 672	-4,7	5 950	+26,7	1,9	1,8	33,0	366 016
31 014	+11,3	1 924	+5,7	2,7	2,4	16,2	366 020
20 967	-2,1	336	-6,4	2,5	2,8	25,4	366 024
8 400	-17,8	355	-33,1	2,4	2,0	15,1	366 028
61 329	-0,4	762	+21,1	7,6	8,9	49,0	366 032

Januar bis

Amtliche Schlüsselnummer	Verwaltungsbezirk	Ankünfte			
		aller Gäste	Veränderung <sup>1)</sup>	ausländischer Gäste	Veränderung <sup>1)</sup>
	<b>Noch: Kreis Euskirchen</b>				
366 036	Schleiden, Stadt	15 921	+8,7	3 010	+3,9
366 040	Weilerswist	1 123	+171,3	394	+479,4
366 044	Zülpich, Stadt	1 574	+8,4	300	+39,5
<b>370 000</b>	<b>Kreis Heinsberg</b>	<b>38 354</b>	<b>+10,0</b>	<b>5 969</b>	<b>-4,1</b>
370 004	Erkelenz, Stadt	6 623	-0,7	1 083	-9,2
370 008	Gangelt	.	.	.	.
370 012	Geilenkirchen, Stadt	4 438	+1,8	1 473	-8,6
370 016	Heinsberg, Stadt	2 365	+1,5	448	+23,4
370 020	Hückelhoven, Stadt	3 601	-17,0	552	-50,2
370 024	Selkant	.	.	.	.
370 028	Übach-Palenberg, Stadt	4 004	-0,2	1 395	+73,9
370 032	Waldfeucht	761	+66,9	102	+131,8
370 036	Wassenberg, Stadt	4 449	+0,8	212	+1,0
370 040	Wegberg, Stadt	11 050	+52,9	515	-33,8
<b>374 000</b>	<b>Oberbergischer Kreis</b>	<b>131 086</b>	<b>-</b>	<b>8 718</b>	<b>-1,0</b>
374 004	Bergneustadt, Stadt	4 467	+13,1	55	-54,9
374 008	Engelskirchen	7 763	+3,0	137	-39,6
374 012	Gummersbach, Stadt	22 896	+3,4	3 800	+11,5
374 016	Hückeswagen, Stadt	5 927	+1,6	461	-12,0
374 020	Lindlar	9 258	-8,1	302	+6,7
374 024	Marienheide	9 861	-19,6	647	-27,1
374 028	Morsbach	5 471	-14,9	139	+208,9
374 032	Nümbrecht	23 170	+8,3	874	+25,6
374 036	Radevormwald, Stadt	14 529	+19,5	287	-26,0
374 040	Reichshof	4 777	-23,4	111	-55,4
374 044	Waldbrohl, Stadt	3 384	-6,6	16	-50,0
374 048	Wiehl, Stadt	12 234	+1,6	1 057	+0,1
374 052	Wipperfürth, Stadt	7 349	-1,2	832	-6,3
<b>378 000</b>	<b>Rhein.-Berg. Kreis</b>	<b>94 846</b>	<b>+8,7</b>	<b>10 685</b>	<b>+6,4</b>
378 004	Bergisch Gladbach, Stadt	41 346	-0,5	6 480	+5,7
378 008	Burscheid, Stadt	4 502	+14,1	2 074	+38,3
378 012	Kürten	.	.	.	.
378 016	Leichlingen (Rhld.), Stadt	4 499	-8,1	201	-41,7
378 020	Odenthal	11 689	+63,6	306	-48,2
378 024	Overath, Stadt	5 721	+26,0	381	-11,6
378 028	Rösrath, Stadt	.	.	.	.
378 032	Wermelskirchen, Stadt	16 668	+6,4	858	+23,3
<b>382 000</b>	<b>Rhein-Sieg-Kreis</b>	<b>261 442</b>	<b>+7,6</b>	<b>33 352</b>	<b>+5,8</b>
382 004	Alfter	2 258	+4,8	130	+1,6
382 008	Bad Honnef, Stadt	46 601	+5,8	3 439	+0,5
382 012	Bornheim, Stadt	7 032	-13,5	342	-23,5
382 016	Eitorf	.	.	.	.
382 020	Hennef (Sieg), Stadt	28 213	+27,3	1 857	-21,2
382 024	Königswinter, Stadt	56 073	+3,0	8 346	-2,5
382 028	Lohmar, Stadt	8 477	+10,8	892	+9,2
382 032	Meckenheim, Stadt	5 506	+8,3	995	-0,3
382 036	Much	12 306	+26,7	1 124	+54,6
382 040	Neunkirchen-Seelscheid	1 583	+42,6	81	-28,3
382 044	Niederkassel, Stadt	7 573	-2,2	811	+3,6
382 048	Rheinbach, Stadt	1 879	-30,6	83	-31,4
382 052	Ruppichterath	4 258	+4,0	128	+128,6
382 056	Sankt Augustin, Stadt	7 060	+10,4	1 189	+19,7
382 060	Siegburg, Stadt	19 956	+5,8	4 360	+16,5
382 064	Swisttal	.	.	.	.
382 068	Troisdorf, Stadt	30 259	+7,5	8 798	+18,6
382 072	Wachtberg	7 878	+20,9	458	+0,2
382 076	Windeck	6 740	-9,1	142	-14,5
<b>300 000</b>	<b>Reg.-Bez. Köln</b>	<b>2 686 478</b>	<b>+3,7</b>	<b>602 771</b>	<b>-3,3</b>
	<b>Kreisfreie Städte</b>				
<b>512 000</b>	<b>Bottrop</b>	<b>17 210</b>	<b>+18,5</b>	<b>3 765</b>	<b>+27,4</b>
<b>513 000</b>	<b>Gelsenkirchen</b>	<b>56 482</b>	<b>-7,2</b>	<b>7 593</b>	<b>-38,6</b>
<b>515 000</b>	<b>Münster</b>	<b>238 913</b>	<b>+2,7</b>	<b>25 450</b>	<b>+2,8</b>

## stätten nach Verwaltungsbezirken

Juni 2007

Übernachtungen				Mittlere Aufenthaltsdauer <sup>2)</sup>		Mittlere Auslastung der angebotenen Betten <sup>3)</sup>	Amtliche Schlüssel- nummer
aller Gäste	Veränderung <sup>1)</sup>	ausländischer Gäste	Veränderung <sup>1)</sup>	aller Gäste	ausländischer Gäste		
47 240	+10,4	12 454	+7,4	3,0	4,1	16,3	366 036
2 071	+137,5	936	x	1,8	2,4	21,6	366 040
10 291	-0,2	655	+35,3	6,5	2,2	40,9	366 044
<b>85 076</b>	<b>+12,3</b>	<b>15 593</b>	<b>-12,9</b>	<b>2,2</b>	<b>2,6</b>	<b>25,8</b>	<b>370 000</b>
17 322	+17,8	2 926	+16,5	2,6	2,7	44,3	370 004
.	.	.	.	.	.	.	370 008
11 065	-13,2	4 618	-28,5	2,5	3,1	35,9	370 012
4 679	-15,0	921	+6,5	2,0	2,1	25,6	370 016
7 966	-13,6	1 272	-60,3	2,2	2,3	19,7	370 020
.	.	.	.	.	.	.	370 024
7 987	+1,8	2 800	+79,7	2,0	2,0	28,8	370 028
1 519	+2,5	210	-36,6	2,0	2,1	12,9	370 032
8 146	+0,9	547	-2,7	1,8	2,6	11,6	370 036
24 024	+71,0	1 825	-14,3	2,2	3,5	28,3	370 040
<b>428 732</b>	<b>+2,8</b>	<b>21 222</b>	<b>-3,2</b>	<b>3,3</b>	<b>2,4</b>	<b>30,9</b>	<b>374 000</b>
11 777	+21,6	142	-82,8	2,6	2,6	7,9	374 004
54 799	+4,2	305	-40,3	7,1	2,2	71,1	374 008
48 538	+6,3	8 542	+11,8	2,1	2,2	21,6	374 012
11 197	-8,8	1 285	-21,6	1,9	2,8	7,0	374 016
24 764	+0,6	1 826	+65,1	2,7	6,0	21,4	374 020
21 798	-14,4	1 881	-22,9	2,2	2,9	25,6	374 024
11 638	-8,4	284	+108,8	2,1	2,0	23,8	374 028
99 980	+9,1	2 047	+12,0	4,3	2,3	56,7	374 032
41 659	+17,2	549	-23,0	2,9	1,9	44,4	374 036
51 634	-5,1	559	-21,5	10,8	5,0	60,0	374 040
10 206	+2,0	51	-57,5	3,0	3,2	25,5	374 044
25 231	-4,5	2 132	-12,7	2,1	2,0	25,7	374 048
15 511	-2,1	1 619	-10,7	2,1	1,9	25,4	374 052
<b>226 986</b>	<b>+8,2</b>	<b>24 811</b>	<b>+5,6</b>	<b>2,4</b>	<b>2,3</b>	<b>32,3</b>	<b>378 000</b>
83 932	-1,5	14 255	-0,3	2,0	2,2	34,0	378 004
10 450	+25,9	5 164	+51,0	2,3	2,5	35,3	378 008
.	.	.	.	.	.	.	378 012
43 368	+4,6	753	-23,6	9,6	3,7	39,3	378 016
24 875	+97,3	675	-49,4	2,1	2,2	31,0	378 020
11 198	+16,6	879	-3,5	2,0	2,3	20,4	378 024
.	.	.	.	.	.	.	378 028
29 347	+0,8	2 183	+31,7	1,8	2,5	28,2	378 032
<b>544 507</b>	<b>+5,6</b>	<b>67 825</b>	<b>-0,6</b>	<b>2,1</b>	<b>2,0</b>	<b>32,0</b>	<b>382 000</b>
4 682	-0,9	413	+5,9	2,1	3,2	24,8	382 004
95 194	+5,9	7 652	-11,6	2,0	2,2	37,5	382 008
16 439	-15,7	726	-26,3	2,3	2,1	20,8	382 012
.	.	.	.	.	.	.	382 016
79 616	+12,9	4 222	-20,7	2,8	2,3	36,0	382 020
119 243	-0,2	19 357	-8,3	2,1	2,3	34,4	382 024
12 877	+7,1	1 809	+6,2	1,5	2,0	18,6	382 028
9 830	+4,0	1 715	-17,1	1,8	1,7	31,4	382 032
28 942	+45,7	3 163	+76,0	2,4	2,8	43,5	382 036
2 829	+73,6	201	-31,6	1,8	2,5	10,4	382 040
12 891	-14,6	1 634	-4,6	1,7	2,0	31,9	382 044
6 388	+18,2	492	+140,0	3,4	5,9	21,3	382 048
8 625	+3,8	282	+220,5	2,0	2,2	20,4	382 052
12 879	+0,1	2 192	+11,6	1,8	1,8	31,6	382 056
34 352	+10,1	8 017	+23,5	1,7	1,8	29,1	382 060
.	.	.	.	.	.	.	382 064
49 339	+4,2	14 195	+4,2	1,6	1,6	41,1	382 068
15 720	+18,3	1 005	+4,8	2,0	2,2	31,5	382 072
20 448	-13,5	366	+23,2	3,0	2,6	22,8	382 076
<b>5 533 457</b>	<b>+2,6</b>	<b>1 287 180</b>	<b>-6,6</b>	<b>2,1</b>	<b>2,1</b>	<b>34,6</b>	<b>300 000</b>
<b>30 100</b>	<b>+25,8</b>	<b>6 577</b>	<b>+30,8</b>	<b>1,7</b>	<b>1,7</b>	<b>28,4</b>	<b>512 000</b>
<b>128 081</b>	<b>-7,0</b>	<b>16 407</b>	<b>-34,0</b>	<b>2,3</b>	<b>2,2</b>	<b>31,7</b>	<b>513 000</b>
<b>535 745</b>	<b>-0,1</b>	<b>47 600</b>	<b>+1,1</b>	<b>2,2</b>	<b>1,9</b>	<b>37,6</b>	<b>515 000</b>

Januar bis

Amtliche Schlüsselnummer	Verwaltungsbezirk	Ankünfte			
		aller Gäste	Veränderung <sup>1)</sup>	ausländischer Gäste	Veränderung <sup>1)</sup>
<b>554 000</b>	<b>Kreis Borken</b>	<b>138 307</b>	<b>+6,2</b>	<b>16 581</b>	<b>+9,7</b>
554 004	Ahaus, Stadt	14 255	+7,1	2 658	-8,2
554 008	Bocholt, Stadt	13 595	-6,2	1 720	-0,7
554 012	Borken, Stadt	20 422	-7,7	1 184	-9,3
554 016	Gescher, Stadt	2 680	+61,7	855	+375,0
554 020	Gronau (Westf.), Stadt	16 457	+34,1	3 210	+28,2
554 024	Heek	.	.	.	.
554 028	Heiden	2 117	-0,1	74	+39,6
554 032	Isselburg, Stadt	5 026	+4,8	1 724	-11,2
554 036	Legden	16 154	+8,9	1 871	+49,0
554 040	Raesfeld	4 474	-8,5	133	-59,5
554 044	Reken	7 594	+25,9	357	+36,8
554 048	Rhede, Stadt	.	.	.	.
554 052	Schöppingen	2 608	+44,7	139	-55,2
554 056	Stadtlohn, Stadt	3 519	+13,3	241	+265,2
554 060	Südlohn	6 717	+11,7	895	-8,5
554 064	Velen	12 864	+4,9	853	+33,9
554 068	Vreden, Stadt	4 294	-7,8	509	+15,4
<b>558 000</b>	<b>Kreis Coesfeld</b>	<b>75 995</b>	<b>+10,4</b>	<b>5 140</b>	<b>+3,5</b>
558 004	Ascheberg	9 472	+4,3	439	-35,4
558 008	Billerbeck, Stadt	12 484	+6,6	1 009	+2,1
558 012	Coesfeld, Stadt	11 170	+6,8	596	-5,5
558 016	Dülmen, Stadt	14 194	+12,0	907	-11,6
558 020	Havixbeck	2 913	+3,9	718	+38,3
558 024	Lüdinghausen, Stadt	4 555	+8,5	227	-25,3
558 028	Nordkirchen	.	.	.	.
558 032	Nottuln	8 695	+6,6	378	+14,9
558 036	Olfen, Stadt	1 118	+8,9	53	+51,4
558 040	Rosendahl	.	.	.	.
558 044	Senden	9 267	+35,0	531	+71,8
<b>562 000</b>	<b>Kreis Recklinghausen</b>	<b>146 676</b>	<b>+1,3</b>	<b>18 138</b>	<b>+7,6</b>
562 004	Castrop-Rauxel, Stadt	11 873	-13,5	1 203	-17,8
562 008	Datteln, Stadt	12 540	+18,5	290	-4,6
562 012	Dorsten, Stadt	12 454	+10,4	1 562	+26,8
562 014	Gladbeck, Stadt	25 316	-4,4	8 119	+34,7
562 016	Haltern am See, Stadt	30 182	+5,3	685	-23,9
562 020	Herten, Stadt	8 376	+20,2	482	-30,8
562 024	Marl, Stadt	12 924	-6,2	2 124	+4,6
562 028	Oer-Erkenschwick, Stadt	10 618	-15,5	677	+20,5
562 032	Recklinghausen, Stadt	19 728	+9,5	2 742	-18,8
562 036	Waltrop, Stadt	2 665	-1,8	254	-2,3
<b>566 000</b>	<b>Kreis Steinfurt</b>	<b>130 484</b>	<b>-0,2</b>	<b>14 666</b>	<b>+0,9</b>
566 004	Altenberge	.	.	.	.
566 008	Emsdetten, Stadt	8 334	+7,3	248	-24,2
566 012	Greven, Stadt	10 896	-3,6	534	-11,9
566 016	Hörstel, Stadt	9 786	+4,2	1 670	-2,7
566 020	Hopsten	1 141	-78,5	130	+80,6
566 024	Horstmar, Stadt	1 577	+38,2	57	-3,4
566 028	Ibbenbüren, Stadt	13 140	+10,5	1 543	-14,8
566 032	Ladbergen	6 331	-2,8	1 242	-2,4
566 036	Laer	1 416	+20,6	92	+5,7
566 040	Lengerich, Stadt	3 293	+15,9	610	+6,3
566 044	Lienen	2 326	+13,6	340	+62,7
566 048	Lotte	.	.	.	.
566 052	Metelen	987	-40,7	118	+40,5
566 056	Mettingen	1 759	-56,9	405	-14,4
566 060	Neuenkirchen	3 060	+14,1	165	-18,7
566 064	Nordwalde	.	.	.	.
566 068	Ochtrup, Stadt	1 626	+5,5	286	-0,7
566 072	Recke	2 827	+13,6	173	-10,8
566 076	Rheine, Stadt	15 844	-4,3	2 338	+13,8
566 080	Saerbeck	6 147	+4,9	677	+17,1
566 084	Steinfurt, Stadt	5 194	+14,3	176	-43,6
566 088	Tecklenburg, Stadt	23 873	+15,9	3 694	+6,5
566 092	Westerkappeln	.	.	.	.
566 096	Wettringen	1 601	+48,7	90	+47,5

## stätten nach Verwaltungsbezirken

Juni 2007

Übernachtungen				Mittlere Aufenthaltsdauer <sup>2)</sup>		Mittlere Auslastung der angebotenen Betten <sup>3)</sup>	Amtliche Schlüssel- nummer
aller Gäste	Veränderung <sup>1)</sup>	ausländischer Gäste	Veränderung <sup>1)</sup>	aller Gäste	ausländischer Gäste		
<b>253 403</b>	<b>+4,2</b>	<b>36 193</b>	<b>+17,1</b>	<b>1,8</b>	<b>2,2</b>	<b>25,0</b>	<b>554 000</b>
25 843	+10,4	5 014	-6,5	1,8	1,9	26,9	554 004
26 253	-4,7	5 042	+18,9	1,9	2,9	26,6	554 008
39 080	-11,0	2 278	-17,8	1,9	1,9	25,8	554 012
6 956	+186,8	4 299	x	2,6	5,0	21,8	554 016
32 017	+16,1	5 666	+26,0	1,9	1,8	31,7	554 020
.	.	.	.	.	.	.	554 024
6 443	-2,8	163	+17,3	3,0	2,2	45,0	554 028
7 087	+3,5	2 407	-13,5	1,4	1,4	31,2	554 032
26 708	+5,3	3 654	+73,2	1,7	2,0	24,9	554 036
6 853	-27,8	407	-86,2	1,5	3,1	16,9	554 040
13 409	+34,3	827	+88,4	1,8	2,3	11,2	554 044
.	.	.	.	.	.	.	554 048
4 029	+28,2	229	-60,2	1,5	1,6	19,1	554 052
6 705	-1,2	567	+201,6	1,9	2,4	26,4	554 056
11 434	+21,9	1 644	+3,3	1,7	1,8	32,9	554 060
19 660	+2,8	1 898	+38,9	1,5	2,2	28,9	554 064
9 012	+4,1	1 609	+60,6	2,1	3,2	21,0	554 068
<b>149 101</b>	<b>+8,5</b>	<b>9 892</b>	<b>-8,6</b>	<b>2,0</b>	<b>1,9</b>	<b>22,2</b>	<b>558 000</b>
14 736	+0,4	717	-33,9	1,6	1,6	21,9	558 004
31 327	+2,2	2 608	-30,6	2,5	2,6	38,8	558 008
21 163	+11,9	1 333	-5,6	1,9	2,2	27,8	558 012
24 767	+14,8	1 519	+6,1	1,7	1,7	14,0	558 016
9 865	+13,3	1 338	+34,1	3,4	1,9	31,8	558 020
7 792	+1,0	438	+2,1	1,7	1,9	10,4	558 024
.	.	.	.	.	.	.	558 028
15 743	-0,9	587	-4,6	1,8	1,6	24,3	558 032
2 504	+14,7	99	+45,6	2,2	1,9	17,8	558 036
.	.	.	.	.	.	.	558 040
17 570	+28,9	714	-6,5	1,9	1,3	26,3	558 044
<b>293 280</b>	<b>+3,1</b>	<b>46 200</b>	<b>+29,1</b>	<b>2,0</b>	<b>2,5</b>	<b>30,0</b>	<b>562 000</b>
21 322	-6,1	2 618	-9,5	1,8	2,2	28,9	562 004
29 219	+13,5	742	-7,8	2,3	2,6	47,2	562 008
31 767	+14,1	5 814	+5,5	2,6	3,7	28,2	562 012
42 148	-4,8	16 294	+50,4	1,7	2,0	49,2	562 014
60 398	-5,7	1 368	-24,1	2,0	2,0	20,5	562 016
14 300	+12,6	977	-25,5	1,7	2,0	29,6	562 020
25 911	+8,9	4 714	+9,6	2,0	2,2	31,5	562 024
25 967	+1,4	7 326	x	2,4	10,8	31,9	562 028
37 047	+11,2	5 784	-13,9	1,9	2,1	28,3	562 032
5 201	+15,7	563	+23,2	2,0	2,2	31,2	562 036
<b>289 200</b>	<b>+3,4</b>	<b>32 396</b>	<b>+5,0</b>	<b>2,2</b>	<b>2,2</b>	<b>14,9</b>	<b>566 000</b>
.	.	.	.	.	.	.	566 004
15 348	-5,0	492	-58,4	1,8	2,0	28,5	566 008
18 774	+2,7	943	+1,1	1,7	1,8	22,1	566 012
27 029	+15,7	4 173	+31,0	2,8	2,5	11,8	566 016
2 351	-69,7	332	+119,9	2,1	2,6	24,5	566 020
3 919	+40,2	119	+38,4	2,5	2,1	26,5	566 024
23 665	+2,3	2 749	-15,2	1,8	1,8	25,6	566 028
8 452	-10,9	1 614	+8,8	1,3	1,3	6,2	566 032
2 898	+3,3	130	-21,2	2,0	1,4	21,1	566 036
11 671	+42,9	2 095	+7,4	3,5	3,4	9,5	566 040
7 625	+7,0	2 800	+21,3	3,3	8,2	8,2	566 044
.	.	.	.	.	.	.	566 048
4 161	-18,8	279	+19,7	4,2	2,4	21,3	566 052
4 083	-48,2	913	-7,3	2,3	2,3	6,4	566 056
5 718	+12,4	560	-3,8	1,9	3,4	28,5	566 060
.	.	.	.	.	.	.	566 064
2 429	+8,2	462	+5,2	1,5	1,6	22,0	566 068
5 405	-2,4	383	-44,4	1,9	2,2	23,2	566 072
26 460	+1,6	4 578	-2,1	1,7	2,0	26,9	566 076
13 127	+4,1	909	+12,1	2,1	1,3	34,9	566 080
10 329	-1,0	250	-65,8	2,0	1,4	23,1	566 084
71 325	+13,8	7 885	+25,3	3,0	2,1	10,9	566 088
.	.	.	.	.	.	.	566 092
6 766	+75,9	358	+110,6	4,2	4,0	2,8	566 096

Januar bis

Amtliche Schlüsselnummer	Verwaltungsbezirk	Ankünfte			
		aller Gäste	Veränderung <sup>1)</sup>	ausländischer Gäste	Veränderung <sup>1)</sup>
<b>570 000</b>	<b>Kreis Warendorf</b>	<b>57 123</b>	<b>+1,0</b>	<b>5 831</b>	<b>-5,7</b>
570 004	Ahlen, Stadt	5 454	-16,8	698	-36,9
570 008	Beckum, Stadt	5 305	+4,8	504	-8,5
570 012	Beelen	.	.	.	.
570 016	Drensteinfurt, Stadt	.	.	.	.
570 020	Ennigerloh, Stadt	2 150	-19,3	275	-15,9
570 024	Everswinkel	1 966	+5,3	122	+54,4
570 028	Oelde, Stadt	10 641	+17,0	2 067	+6,8
570 032	Ostbevern	1 913	+22,9	61	+32,6
570 036	Sassenberg, Stadt	1 515	+31,7	326	+207,5
570 040	Sendenhorst, Stadt	2 535	+3,0	331	+17,4
570 044	Telgte, Stadt	5 850	+22,9	313	-33,7
570 048	Wadersloh	1 828	-11,9	48	-43,5
570 052	Warendorf, Stadt	16 118	-9,5	879	-15,6
<b>500 000</b>	<b>Reg.-Bez. Münster</b>	<b>861 190</b>	<b>+2,6</b>	<b>97 164</b>	<b>-0,6</b>
<b>711 000</b>	<b>Kreisfreie Stadt Bielefeld</b>	<b>138 469</b>	<b>-0,8</b>	<b>22 464</b>	<b>+1,5</b>
<b>754 000</b>	<b>Kreis Gütersloh</b>	<b>112 793</b>	<b>+0,4</b>	<b>14 938</b>	<b>+4,1</b>
754 004	Borgholzhausen, Stadt	1 142	-40,5	299	-38,0
754 008	Gütersloh, Stadt	24 637	-5,9	4 486	-11,6
754 012	Halle (Westf.), Stadt	21 143	+6,8	1 395	+34,1
754 016	Harsewinkel, Stadt	18 055	+4,0	4 135	+28,9
754 020	Herzebrock-Clarholz	1 447	+1,0	229	+1,3
754 024	Langenberg	784	+18,1	47	-55,7
754 028	Rheda-Wiedenbrück, Stadt	19 811	-2,4	2 202	+3,9
754 032	Rietberg, Stadt	3 572	+0,2	223	+36,8
754 036	Schloß Holte-Stukenbrock, Stadt	7 641	+1,2	866	-5,7
754 040	Steinhagen	1 700	+6,5	34	x
754 044	Verl	5 623	+9,8	619	-15,2
754 048	Versmold, Stadt	5 294	+6,1	185	+8,8
754 052	Werther (Westf.), Stadt	1 944	+4,2	218	+89,6
<b>758 000</b>	<b>Kreis Herford</b>	<b>51 866</b>	<b>+0,9</b>	<b>5 120</b>	<b>+5,0</b>
758 004	Bünde, Stadt	3 644	-21,6	360	-44,0
758 008	Enger, Stadt	.	.	.	.
758 012	Herford, Stadt	12 940	+13,0	2 228	+30,3
758 016	Hiddenhausen	5 058	+19,0	306	-14,0
758 020	Kirchlengern	.	.	.	.
758 024	Löhne, Stadt	6 046	-0,2	304	+29,9
758 028	Rödinghausen	5 836	-6,1	63	+152,0
758 032	Spenge, Stadt	.	.	.	.
758 036	Vlotho, Stadt	16 547	-3,4	1 703	-3,2
<b>762 000</b>	<b>Kreis Höxter</b>	<b>113 348</b>	<b>-0,7</b>	<b>4 606</b>	<b>+3,2</b>
762 004	Bad Driburg, Stadt	32 073	+5,6	671	+5,8
762 008	Beverungen, Stadt	12 204	+1,9	563	+36,3
762 012	Borgentreich, Stadt	.	.	.	.
762 016	Brakel, Stadt	6 521	-43,4	248	+6,0
762 020	Höxter, Stadt	22 000	-	1 453	+14,0
762 024	Marienmünster, Stadt	2 132	-9,9	211	-27,2
762 028	Nieheim, Stadt	10 346	+10,5	376	-14,2
762 032	Steinheim, Stadt	.	.	.	.
762 036	Warburg, Stadt	19 886	-0,8	609	-26,8
762 040	Willebadessen, Stadt	7 225	+31,9	437	+38,7
<b>766 000</b>	<b>Kreis Lippe</b>	<b>179 592</b>	<b>-3,4</b>	<b>18 947</b>	<b>+11,6</b>
766 004	Augustdorf	.	.	.	.
766 008	Bad Salzuflen, Stadt	51 168	-4,1	7 081	-4,3
766 012	Barntrup, Stadt	.	.	.	.
766 016	Blomberg, Stadt	8 927	-17,3	391	+1,3
766 020	Detmold, Stadt	27 196	-4,4	3 662	+8,3
766 024	Dörentrup	3 324	-20,6	143	-41,9
766 028	Extetal	5 739	-4,3	562	+35,4
766 032	Horn-Bad Meinberg, Stadt	31 253	-1,0	2 132	+34,3

## stätten nach Verwaltungsbezirken

Juni 2007

Übernachtungen				Mittlere Aufenthaltsdauer <sup>2)</sup>		Mittlere Auslastung der angebotenen Betten <sup>3)</sup>	Amtliche Schlüssel- nummer
aller Gäste	Veränderung <sup>1)</sup>	ausländischer Gäste	Veränderung <sup>1)</sup>	aller Gäste	ausländischer Gäste		
<b>114 167</b>	<b>-1,5</b>	<b>15 056</b>	<b>+6,8</b>	<b>2,0</b>	<b>2,6</b>	<b>23,6</b>	<b>570 000</b>
10 353	-15,4	1 657	-43,3	1,9	2,4	27,4	570 004
9 760	-0,1	1 533	+40,1	1,8	3,0	27,3	570 008
.	.	.	.	.	.	.	570 012
.	.	.	.	.	.	.	570 016
4 368	-31,3	547	-17,6	2,0	2,0	24,9	570 020
6 241	-7,1	295	+52,1	3,2	2,4	25,4	570 024
17 317	+3,8	4 642	+12,3	1,6	2,2	23,8	570 028
3 008	-0,1	120	+30,4	1,6	2,0	26,9	570 032
5 700	+55,1	1 667	x	3,8	5,1	3,3	570 036
5 464	-5,4	1 108	-3,6	2,2	3,3	30,7	570 040
9 274	-1,8	639	-43,6	1,6	2,0	27,5	570 044
4 411	-23,3	67	-51,1	2,4	1,4	24,1	570 048
34 798	+2,1	2 316	+14,3	2,2	2,6	31,2	570 052
<b>1 793 077</b>	<b>+2,0</b>	<b>210 321</b>	<b>+5,4</b>	<b>2,1</b>	<b>2,2</b>	<b>25,9</b>	<b>500 000</b>
<b>247 609</b>	<b>-1,1</b>	<b>47 028</b>	<b>-4,6</b>	<b>1,8</b>	<b>2,1</b>	<b>31,7</b>	<b>711 000</b>
<b>205 990</b>	<b>-0,7</b>	<b>35 300</b>	<b>-1,4</b>	<b>1,8</b>	<b>2,4</b>	<b>29,0</b>	<b>754 000</b>
1 967	-41,0	687	-39,4	1,7	2,3	17,9	754 004
49 273	-7,8	11 810	-9,7	2,0	2,6	34,8	754 008
37 474	+5,1	3 514	+47,2	1,8	2,5	44,5	754 012
28 726	+3,3	7 849	+8,9	1,6	1,9	39,5	754 016
2 428	-12,8	757	-7,2	1,7	3,3	15,1	754 020
1 804	-25,1	67	-93,7	2,3	1,4	19,4	754 024
31 943	+4,8	5 630	+4,0	1,6	2,6	34,9	754 028
7 350	-5,2	400	+17,6	2,1	1,8	26,0	754 032
15 709	-0,7	2 301	-2,1	2,1	2,7	13,1	754 036
2 692	-12,9	113	x	1,6	3,3	17,3	754 040
9 179	+4,0	1 160	-9,2	1,6	1,9	27,3	754 044
11 507	+8,1	514	+23,0	2,2	2,8	11,7	754 048
5 938	+9,9	498	+65,4	3,1	2,3	22,1	754 052
<b>201 030</b>	<b>+7,9</b>	<b>11 276</b>	<b>-1,8</b>	<b>3,9</b>	<b>2,2</b>	<b>30,0</b>	<b>758 000</b>
19 622	+8,2	448	-58,9	5,4	1,2	45,7	758 004
.	.	.	.	.	.	.	758 008
21 823	+6,3	4 064	+19,5	1,7	1,8	18,4	758 012
8 978	+2,0	601	-46,8	1,8	2,0	23,6	758 016
.	.	.	.	.	.	.	758 020
38 630	+8,8	653	+17,9	6,4	2,1	47,9	758 024
15 940	+0,6	271	+182,3	2,7	4,3	35,7	758 028
.	.	.	.	.	.	.	758 032
92 205	+9,9	4 970	-0,5	5,6	2,9	28,6	758 036
<b>554 802</b>	<b>+1,3</b>	<b>12 892</b>	<b>-0,3</b>	<b>4,9</b>	<b>2,8</b>	<b>38,0</b>	<b>762 000</b>
357 699	+0,6	1 721	-14,7	11,2	2,6	59,9	762 004
30 109	+10,1	1 179	+74,7	2,5	2,1	19,5	762 008
.	.	.	.	.	.	.	762 012
18 431	-26,9	693	-2,0	2,8	2,8	21,7	762 016
42 156	+5,1	3 056	+5,9	1,9	2,1	16,0	762 020
8 855	-3,9	1 603	+14,9	4,2	7,6	20,1	762 024
33 425	+7,1	2 214	-12,4	3,2	5,9	25,7	762 028
.	.	.	.	.	.	.	762 032
44 966	+3,6	1 229	-34,9	2,3	2,0	30,0	762 036
17 158	+29,7	1 139	+57,8	2,4	2,6	42,4	762 040
<b>789 674</b>	<b>+0,1</b>	<b>57 141</b>	<b>+16,8</b>	<b>4,4</b>	<b>3,0</b>	<b>26,8</b>	<b>766 000</b>
.	.	.	.	.	.	.	766 004
372 475	+0,7	18 580	-2,2	7,3	2,6	49,1	766 008
.	.	.	.	.	.	.	766 012
18 773	-16,3	926	+2,7	2,1	2,4	19,8	766 016
46 479	-10,1	6 045	+15,1	1,7	1,7	25,9	766 020
11 380	-13,9	347	-27,3	3,4	2,4	22,5	766 024
25 038	+14,1	2 216	+46,1	4,4	3,9	10,5	766 028
155 102	-0,4	8 473	+22,4	5,0	4,0	34,2	766 032

Januar bis

Amtliche Schlüsselnummer	Verwaltungsbezirk	Ankünfte			
		aller Gäste	Veränderung <sup>1)</sup>	ausländischer Gäste	Veränderung <sup>1)</sup>
	<b>Noch: Kreis Lippe</b>				
766 036	Kalletal	5 584	+45,3	211	+32,7
766 040	Lage, Stadt	7 037	+1,6	194	-9,8
766 044	Lemgo, Stadt	7 150	+11,2	1 162	+11,9
766 048	Leopoldshöhe	967	-12,9	39	+85,7
766 052	Lügde, Stadt	14 045	-23,3	1 308	-10,2
766 056	Oerlinghausen, Stadt	7 743	+3,4	234	+33,7
766 060	Schieder-Schwalenberg, Stadt	7 908	+23,8	978	+259,6
766 064	Schlangen	266	-14,5	31	+24,0
<b>770 000</b>	<b>Kreis Minden-Lübbecke</b>	<b>135 913</b>	<b>-2,4</b>	<b>14 377</b>	<b>+11,4</b>
770 004	Bad Oeynhausen, Stadt	50 152	-2,6	5 510	+32,5
770 008	Espelkamp, Stadt	6 547	-12,3	1 083	+39,0
770 012	Hille	3 785	+30,0	124	+44,2
770 016	Hüllhorst	.	.	.	.
770 020	Lübbecke, Stadt	.	.	.	.
770 024	Minden, Stadt	29 101	-1,0	4 388	+7,3
770 028	Petershagen, Stadt	7 230	-2,1	282	-2,1
770 032	Porta Westfalica, Stadt	20 986	-2,8	1 592	-8,5
770 036	Preußisch-Oldendorf, Stadt	5 980	+8,5	125	+33,0
770 040	Rahden, Stadt	3 939	+3,1	482	-24,9
770 044	Stemwede	2 531	-5,8	301	-29,7
<b>774 000</b>	<b>Kreis Paderborn</b>	<b>114 412</b>	<b>+7,6</b>	<b>14 118</b>	<b>+8,6</b>
774 004	Altenbeken	360	+11,5	89	-3,3
774 008	Bad Lippspringe, Stadt	26 784	+21,0	2 265	+38,0
774 012	Borchen	4 051	-17,7	366	+6,1
774 016	Büren, Stadt	12 032	+32,4	565	+18,9
774 020	Delbrück, Stadt	6 761	+2,9	377	-18,0
774 024	Hövelhof	4 624	+2,7	444	+46,1
774 028	Lichtenau, Stadt	4 364	+40,5	331	+30,3
774 032	Paderborn, Stadt	44 318	+3,6	8 114	+3,8
774 036	Salzkotten, Stadt	2 274	-4,2	532	-7,6
774 040	Bad Wünnenberg, Stadt	8 844	-16,2	1 035	-0,5
<b>700 000</b>	<b>Reg.-Bez. Detmold</b>	<b>846 393</b>	<b>-0,3</b>	<b>94 570</b>	<b>+6,6</b>
	<b>Kreisfreie Städte</b>				
<b>911 000</b>	<b>Bochum</b>	<b>139 011</b>	<b>-4,8</b>	<b>21 442</b>	<b>-9,8</b>
<b>913 000</b>	<b>Dortmund</b>	<b>247 161</b>	<b>+0,9</b>	<b>45 524</b>	<b>-14,2</b>
<b>914 000</b>	<b>Hagen</b>	<b>45 360</b>	<b>+6,0</b>	<b>7 569</b>	<b>+24,2</b>
<b>915 000</b>	<b>Hamm</b>	<b>36 058</b>	<b>-5,5</b>	<b>8 321</b>	<b>+1,3</b>
<b>916 000</b>	<b>Herne</b>	<b>11 416</b>	<b>+0,8</b>	<b>559</b>	<b>+8,3</b>
<b>954 000</b>	<b>Ennepe-Ruhr-Kreis</b>	<b>77 952</b>	<b>+1,3</b>	<b>6 376</b>	<b>-7,6</b>
954 004	Breckerfeld, Stadt	5 153	-5,5	57	-51,7
954 008	Ennepetal, Stadt	4 383	+3,8	107	-12,3
954 012	Gevelsberg, Stadt	.	.	.	.
954 016	Hattingen, Stadt	17 718	+3,3	1 597	+10,9
954 020	Herdecke, Stadt	10 810	+5,0	1 149	+16,4
954 024	Schwelm, Stadt	9 952	-4,8	1 113	-11,9
954 028	Sprockhövel, Stadt	8 351	+7,9	231	-42,0
954 032	Wetter (Ruhr), Stadt	.	.	.	.
954 036	Witten, Stadt	10 944	-1,7	1 368	-22,1
<b>958 000</b>	<b>Hochsauerlandkreis</b>	<b>457 299</b>	<b>-13,0</b>	<b>102 446</b>	<b>-24,5</b>
958 004	Arnsberg, Stadt	25 236	-3,4	3 246	-12,7
958 008	Bestwig	16 780	-4,1	1 859	+10,3
958 012	Brilon, Stadt	17 905	+2,9	4 633	+107,1
958 016	Eslohe (Sauerland)	16 463	-1,4	1 035	-2,4
958 020	Hallenberg, Stadt	12 400	-20,6	3 964	-25,2
958 024	Marsberg, Stadt	1 717	-13,3	54	-86,5
958 028	Medebach, Stadt	91 509	-13,0	34 315	-17,3
958 032	Meschede, Stadt	31 272	-1,1	2 975	-22,5
958 036	Olsberg, Stadt	25 368	-1,3	3 630	-22,8
958 040	Schmallenberg, Stadt	71 498	-11,6	10 033	-23,7
958 044	Sundern (Sauerland), Stadt	30 726	-6,2	2 657	-11,1
958 048	Winterberg, Stadt	116 425	-24,6	34 045	-38,3



## stätten nach Verwaltungsbezirken

Juni 2007

Übernachtungen				Mittlere Aufenthaltsdauer <sup>2)</sup>		Mittlere Auslastung der angebotenen Betten <sup>3)</sup>	Amtliche Schlüssel- nummer
aller Gäste	Veränderung <sup>1)</sup>	ausländischer Gäste	Veränderung <sup>1)</sup>	aller Gäste	ausländischer Gäste		
13 958	+26,8	476	-11,5	2,5	2,3	2,8	766 036
22 167	+16,2	597	-40,4	3,2	3,1	23,6	766 040
13 556	+4,5	3 044	+34,7	1,9	2,6	14,8	766 044
2 384	-15,6	145	+119,7	2,5	3,7	26,3	766 048
40 885	-9,9	7 155	+0,4	2,9	5,5	5,7	766 052
31 349	-14,5	1 305	+113,6	4,0	5,6	36,6	766 056
28 437	+27,3	2 726	+221,1	3,6	2,8	5,8	766 060
720	+5,0	172	+17,8	2,7	5,5	8,3	766 064
<b>720 918</b>	<b>+0,9</b>	<b>31 858</b>	<b>+19,8</b>	<b>5,3</b>	<b>2,2</b>	<b>48,3</b>	<b>770 000</b>
474 388	-1,0	12 280	+41,1	9,5	2,2	65,4	770 004
11 781	-1,2	2 805	+55,7	1,8	2,6	21,4	770 008
17 571	+16,0	231	+32,8	4,6	1,9	53,1	770 012
.	.	.	.	.	.	.	770 016
.	.	.	.	.	.	.	770 020
46 244	+3,8	8 655	+22,7	1,6	2,0	31,5	770 024
46 841	+5,0	1 061	+27,4	6,5	3,8	38,6	770 028
42 823	+5,8	2 989	+0,2	2,0	1,9	19,0	770 032
56 935	+10,6	1 024	-35,1	9,5	8,2	47,9	770 036
8 575	+3,6	1 158	-17,8	2,2	2,4	27,9	770 040
4 801	-3,6	689	-27,4	1,9	2,3	20,8	770 044
<b>361 790</b>	<b>+7,2</b>	<b>33 945</b>	<b>+7,3</b>	<b>3,2</b>	<b>2,4</b>	<b>34,2</b>	<b>774 000</b>
1 627	+30,6	456	+15,7	4,5	5,1	13,2	774 004
143 026	+10,0	4 868	+21,5	5,3	2,1	52,2	774 008
19 007	-18,6	689	-12,8	4,7	1,9	37,9	774 012
24 608	+29,1	1 251	+52,9	2,0	2,2	30,3	774 016
11 448	+6,2	627	-9,3	1,7	1,7	26,6	774 020
11 631	+29,3	814	-18,1	2,5	1,8	15,8	774 024
12 466	+44,5	1 420	+5,3	2,9	4,3	13,5	774 028
82 046	+1,9	18 991	+5,4	1,9	2,3	29,7	774 032
3 989	+4,4	1 405	-7,0	1,8	2,6	23,7	774 036
51 942	+1,7	3 424	+11,5	5,9	3,3	37,0	774 040
<b>3 081 813</b>	<b>+1,6</b>	<b>229 440</b>	<b>+5,9</b>	<b>3,6</b>	<b>2,4</b>	<b>34,0</b>	<b>700 000</b>
<b>237 280</b>	<b>-9,1</b>	<b>41 867</b>	<b>-9,5</b>	<b>1,7</b>	<b>2,0</b>	<b>39,7</b>	<b>911 000</b>
<b>396 599</b>	<b>+2,3</b>	<b>78 501</b>	<b>-14,8</b>	<b>1,6</b>	<b>1,7</b>	<b>39,4</b>	<b>913 000</b>
<b>101 397</b>	<b>+26,1</b>	<b>13 376</b>	<b>-2,6</b>	<b>2,2</b>	<b>1,8</b>	<b>38,5</b>	<b>914 000</b>
<b>62 041</b>	<b>+1,1</b>	<b>12 778</b>	<b>-3,7</b>	<b>1,7</b>	<b>1,5</b>	<b>34,5</b>	<b>915 000</b>
<b>20 326</b>	<b>-6,2</b>	<b>1 080</b>	<b>-29,2</b>	<b>1,8</b>	<b>1,9</b>	<b>24,7</b>	<b>916 000</b>
<b>185 913</b>	<b>+0,1</b>	<b>14 247</b>	<b>-7,0</b>	<b>2,4</b>	<b>2,2</b>	<b>33,4</b>	<b>954 000</b>
10 713	-11,0	171	-62,4	2,1	3,0	23,4	954 004
36 533	-4,7	184	-3,7	8,3	1,7	65,7	954 008
.	.	.	.	.	.	.	954 012
33 834	+6,0	3 608	+23,6	1,9	2,3	27,5	954 016
24 497	+2,1	2 719	+27,1	2,3	2,4	34,2	954 020
19 588	-6,9	1 974	-27,8	2,0	1,8	28,9	954 024
19 228	-2,2	622	-39,4	2,3	2,7	25,6	954 028
.	.	.	.	.	.	.	954 032
23 643	+7,2	3 519	-18,7	2,2	2,6	36,1	954 036
<b>1 588 616</b>	<b>-10,7</b>	<b>364 652</b>	<b>-18,2</b>	<b>3,5</b>	<b>3,6</b>	<b>31,0</b>	<b>958 000</b>
79 512	-0,1	7 893	-10,7	3,2	2,4	33,1	958 004
45 687	+3,4	6 548	+24,0	2,7	3,5	20,3	958 008
77 787	+0,8	17 448	+131,7	4,3	3,8	33,3	958 012
59 696	-3,6	3 152	+0,3	3,6	3,0	31,6	958 016
33 565	-27,2	10 805	-30,7	2,7	2,7	31,2	958 020
2 885	-30,3	99	-88,6	1,7	1,8	10,9	958 024
363 848	-10,4	146 047	-13,5	4,0	4,3	50,8	958 028
78 991	-3,7	8 017	-18,4	2,5	2,7	19,8	958 032
93 219	+1,1	12 405	-10,9	3,7	3,4	27,4	958 036
324 427	-6,3	38 011	-17,2	4,5	3,8	39,5	958 040
72 079	-4,0	7 154	+4,9	2,3	2,7	15,7	958 044
356 920	-23,0	107 073	-32,6	3,1	3,1	25,3	958 048

Januar bis

Amtliche Schlüsselnummer	Verwaltungsbezirk	Ankünfte			
		aller Gäste	Veränderung <sup>1)</sup>	ausländischer Gäste	Veränderung <sup>1)</sup>
<b>962 000</b>	<b>Märkischer Kreis</b>	<b>103 757</b>	<b>+1,5</b>	<b>13 707</b>	<b>+8,6</b>
962 004	Altena, Stadt	8 142	+18,6	471	+25,9
962 008	Balve, Stadt	8 130	+15,5	68	+41,7
962 012	Halver, Stadt	2 005	-2,0	225	+84,4
962 016	Hemer, Stadt	.	.	.	.
962 020	Herscheid	745	-51,1	100	-36,3
962 024	Iserlohn, Stadt	22 582	+9,7	3 540	+12,0
962 028	Kierspe, Stadt	1 326	+59,0	113	+264,5
962 032	Lüdenscheid, Stadt	23 602	+4,7	6 385	+8,5
962 036	Meinerzhagen, Stadt	15 771	+2,5	1 035	+73,4
962 040	Menden (Sauerland), Stadt	5 407	+4,0	377	+13,6
962 044	Nachrodt-Wiblingwerde	4 695	-14,1	261	-20,9
962 048	Neuenrade, Stadt	4 374	-4,2	781	-26,0
962 052	Plettenberg, Stadt	1 950	-34,5	89	-43,3
962 056	Schalksmühle	.	.	.	.
962 060	Werdohl, Stadt	1 462	-18,6	76	-56,3
<b>966 000</b>	<b>Kreis Olpe</b>	<b>108 214</b>	<b>+0,8</b>	<b>8 695</b>	<b>-1,5</b>
966 004	Attendorn, Stadt	21 377	+9,0	2 524	-1,5
966 008	Drolshagen, Stadt	4 949	+14,4	754	+11,7
966 012	Finnentrop	6 124	-6,0	307	-38,6
966 016	Kirchhundem	8 710	-25,0	565	-21,6
966 020	LenneStadt, Stadt	30 194	+0,4	1 643	+0,2
966 024	Olpe, Stadt	29 206	+4,7	2 160	+3,6
966 028	Wenden	7 654	+4,3	742	+14,9
<b>970 000</b>	<b>Kreis Siegen-Wittgenstein</b>	<b>124 107</b>	<b>+9,6</b>	<b>14 967</b>	<b>-2,6</b>
970 004	Bad Berleburg, Stadt	14 689	-7,6	663	-19,0
970 008	Burbach	5 258	+6,7	555	+110,2
970 012	Erndtebrück	.	.	.	.
970 016	Freudenberg, Stadt	7 725	+9,5	1 113	-11,7
970 020	Hilchenbach, Stadt	20 443	+63,8	1 142	+22,8
970 024	Kreuztal, Stadt	2 434	+3,4	273	-12,2
970 028	Bad Laasphe, Stadt	19 031	-6,1	1 989	-32,0
970 032	Netphen, Stadt	6 746	+0,3	589	+111,9
970 036	Neunkirchen	.	.	.	.
970 040	Siegen, Stadt	34 985	+2,4	7 276	-4,4
970 044	Wilnsdorf	10 591	+47,2	895	+271,4
<b>974 000</b>	<b>Kreis Soest</b>	<b>148 671</b>	<b>+1,1</b>	<b>9 307</b>	<b>-6,7</b>
974 004	Anröchte	.	.	.	.
974 008	Bad Sassendorf	29 304	-5,4	442	+2,3
974 012	Ense	1 218	+15,3	84	-51,4
974 016	Erwitte, Stadt	12 881	+9,3	625	+49,2
974 020	Geseke, Stadt	4 921	+11,6	847	+395,3
974 024	Lippetal	893	+72,4	128	+62,0
974 028	Lippstadt, Stadt	27 668	+1,0	3 068	-1,2
974 032	Möhnesee	21 512	+1,5	798	-12,3
974 036	Rüthen, Stadt	7 628	+12,3	226	+39,5
974 040	Soest, Stadt	18 318	-9,0	915	-38,8
974 044	Warstein, Stadt	9 050	+13,7	1 324	-1,3
974 048	Wolver	.	.	.	.
974 052	Werl, Stadt	12 213	-3,0	725	-54,5
974 056	Wickede (Ruhr)	1 800	+53,5	62	+82,4
<b>978 000</b>	<b>Kreis Unna</b>	<b>72 626</b>	<b>+2,8</b>	<b>10 722</b>	<b>-13,8</b>
978 004	Bergkamen, Stadt	1 443	-22,2	186	+8,8
978 008	Bönen	.	.	.	.
978 012	Fröndenbergruhr, Stadt	3 546	+20,6	373	+23,5
978 016	Holzwickede	.	.	.	.
978 020	Kamen, Stadt	9 679	+5,5	862	-14,1
978 024	Lünen, Stadt	13 477	-10,7	1 406	-30,9
978 028	Schwerte, Stadt	10 650	+5,2	249	-7,1
978 032	Selm, Stadt	1 138	+18,3	214	+31,3
978 036	Unna, Stadt	11 679	-7,9	1 729	-17,3
978 040	Werne, Stadt	8 949	+32,4	1 898	+9,7
<b>900 000</b>	<b>Reg.-Bez. Arnsberg</b>	<b>1 571 632</b>	<b>-3,4</b>	<b>249 635</b>	<b>-14,9</b>
	<b>Nordrhein-Westfalen</b>	<b>8 222 330</b>	<b>+0,8</b>	<b>1 597 448</b>	<b>-4,5</b>

## stätten nach Verwaltungsbezirken

Juni 2007

Übernachtungen				Mittlere Aufenthaltsdauer <sup>2)</sup>		Mittlere Auslastung der angebotenen Betten <sup>3)</sup>	Amtliche Schlüssel- nummer
aller Gäste	Veränderung <sup>1)</sup>	ausländischer Gäste	Veränderung <sup>1)</sup>	aller Gäste	ausländischer Gäste		
<b>223 686</b>	<b>+3,7</b>	<b>31 524</b>	<b>+1,9</b>	<b>2,2</b>	<b>2,3</b>	<b>28,0</b>	<b>962 000</b>
14 550	+1,6	1 019	-0,3	1,8	2,2	25,7	962 004
12 746	+4,7	157	+18,9	1,6	2,3	21,9	962 008
3 444	+11,4	673	+131,3	1,7	3,0	29,4	962 012
.	.	.	.	.	.	.	962 016
1 601	-50,5	229	-49,0	2,1	2,3	16,3	962 020
38 294	+6,5	6 886	+2,6	1,7	1,9	33,5	962 024
3 916	+58,1	1 031	x	3,0	9,1	12,0	962 028
47 417	+1,5	15 001	-5,5	2,0	2,3	32,8	962 032
34 492	-4,3	2 390	+46,2	2,2	2,3	21,7	962 036
10 348	+11,4	797	-0,4	1,9	2,1	24,4	962 040
9 361	-15,7	384	-31,7	2,0	1,5	25,1	962 044
8 113	+10,1	1 735	-14,2	1,9	2,2	29,5	962 048
4 714	-12,0	464	-2,7	2,4	5,2	18,1	962 052
.	.	.	.	.	.	.	962 056
3 054	-23,9	156	-65,3	2,1	2,1	14,5	962 060
<b>259 369</b>	<b>+0,8</b>	<b>22 519</b>	<b>-4,7</b>	<b>2,4</b>	<b>2,6</b>	<b>16,5</b>	<b>966 000</b>
48 717	+1,0	7 035	-17,3	2,3	2,8	15,8	966 004
13 513	+23,4	1 821	+17,8	2,7	2,4	4,2	966 008
13 751	-14,0	1 071	-50,5	2,2	3,5	15,6	966 012
24 429	-19,1	2 030	+23,9	2,8	3,6	20,0	966 016
71 570	-1,0	3 950	-3,7	2,4	2,4	27,0	966 020
71 974	+9,5	4 804	+18,1	2,5	2,2	11,8	966 024
15 415	+10,4	1 808	+12,9	2,0	2,4	26,9	966 028
<b>474 418</b>	<b>+6,7</b>	<b>32 906</b>	<b>-2,9</b>	<b>3,8</b>	<b>2,2</b>	<b>36,5</b>	<b>970 000</b>
183 650	-1,2	1 837	-29,1	12,5	2,8	55,9	970 004
17 888	+8,6	1 870	+44,3	3,4	3,4	40,9	970 008
.	.	.	.	.	.	.	970 012
12 708	+4,0	1 887	-16,8	1,6	1,7	25,0	970 016
83 006	+38,5	3 956	+32,8	4,1	3,5	18,6	970 020
5 091	+6,4	793	-0,5	2,1	2,9	26,5	970 024
73 902	+2,6	5 827	-17,8	3,9	2,9	40,6	970 028
13 815	-13,9	1 219	-7,9	2,0	2,1	25,8	970 032
.	.	.	.	.	.	.	970 036
60 267	+4,7	12 727	-5,5	1,7	1,7	43,6	970 040
19 888	+30,2	1 563	+140,8	1,9	1,7	28,2	970 044
<b>632 241</b>	<b>+2,0</b>	<b>20 359</b>	<b>-11,8</b>	<b>4,3</b>	<b>2,2</b>	<b>28,2</b>	<b>974 000</b>
.	.	.	.	.	.	.	974 004
243 621	-0,3	1 009	-0,4	8,3	2,3	52,0	974 008
2 261	+19,7	179	-43,4	1,9	2,1	23,9	974 012
91 295	+2,4	1 737	+18,4	7,1	2,8	47,2	974 016
7 686	+4,5	1 183	+322,5	1,6	1,4	5,6	974 020
1 764	+88,7	168	+29,2	2,0	1,3	2,8	974 024
131 838	+4,3	5 867	-4,8	4,8	1,9	45,4	974 028
56 679	+3,6	3 310	+25,6	2,6	4,1	23,9	974 032
16 107	-2,3	373	-56,8	2,1	1,7	2,4	974 036
38 915	-1,2	1 790	-60,5	2,1	2,0	28,9	974 040
19 857	+18,0	3 201	+3,2	2,2	2,4	15,2	974 044
.	.	.	.	.	.	.	974 048
17 775	-4,3	1 155	-49,7	1,5	1,6	37,7	974 052
2 483	+36,4	189	+16,0	1,4	3,0	29,8	974 056
<b>136 563</b>	<b>+2,9</b>	<b>21 963</b>	<b>-13,7</b>	<b>1,9</b>	<b>2,0</b>	<b>29,5</b>	<b>978 000</b>
2 508	-21,0	333	+27,6	1,7	1,8	12,2	978 004
.	.	.	.	.	.	.	978 008
5 450	+8,7	738	+9,0	1,5	2,0	27,4	978 012
.	.	.	.	.	.	.	978 016
16 333	-5,3	1 374	-61,4	1,7	1,6	27,6	978 020
26 173	-11,6	3 511	-30,2	1,9	2,5	24,6	978 024
19 794	+4,4	475	-43,9	1,9	1,9	28,9	978 028
1 705	+3,5	323	+42,3	1,5	1,5	12,6	978 032
24 927	+0,6	5 837	+9,9	2,1	3,4	32,3	978 036
18 494	+36,0	3 508	+13,2	2,1	1,8	31,9	978 040
<b>4 318 449</b>	<b>-2,9</b>	<b>655 772</b>	<b>-14,3</b>	<b>2,7</b>	<b>2,6</b>	<b>30,7</b>	<b>900 000</b>
<b>18 968 360</b>	<b>+0,2</b>	<b>3 476 243</b>	<b>-7,0</b>	<b>2,3</b>	<b>2,2</b>	<b>32,0</b>	

## 3.2 Leistung der Beherbergungsstätten

Januar bis

Lfd. Nr.	Gemeindeguppe Betriebsart	Ankünfte			
		aller Gäste	Veränderung <sup>1)</sup>	ausländischer Gäste	Veränderung <sup>1)</sup>
<b>1</b>	<b>Mineral-, Moor-, Sole- und Thermalbäder</b>	<b>436 157</b>	<b>+1,7</b>	<b>69 104</b>	<b>+4,7</b>
2	Hotels	228 843	+3,7	46 637	+0,8
3	Gasthöfe	2 342	-1,3	109	-49,8
4	Pensionen	24 197	-0,6	545	-1,4
5	Hotels garnis	66 355	-1,1	16 412	+13,3
6	Erholungs-, Ferien- und Schulungsheime und Boardinghouses	24 590	+6,4	1 083	+125,2
7	Ferienhäuser, -wohnungen, -zentren	1 184	+1,8	61	+48,8
8	Hütten, Jugendherbergen u. Ä.	12 812	-12,3	2 480	-11,8
9	Vorsorge- und Reha-Kliniken	66 709	-1,2	167	+28,5
10	Campingplätze	9 125	+17,2	1 610	+56,9
<b>11</b>	<b>Heilklimatische Kurorte</b>	<b>154 718</b>	<b>-19,2</b>	<b>35 406</b>	<b>-37,4</b>
12	Hotels	63 678	-20,2	22 660	-38,0
13	Gasthöfe	.	.	.	.
14	Pensionen	7 687	-30,6	1 988	-45,2
15	Hotels garnis	14 315	-4,4	316	-61,0
16	Erholungs-, Ferien- und Schulungsheime und Boardinghouses	32 076	-3,3	620	+14,6
17	Ferienhäuser, -wohnungen, -zentren	20 354	-37,2	7 521	-30,3
18	Hütten, Jugendherbergen u. Ä.	6 031	-14,3	197	-64,5
19	Vorsorge- und Reha-Kliniken	.	.	.	.
20	Campingplätze	2 196	-34,0	801	-43,1
<b>21</b>	<b>Kneippkurorte</b>	<b>148 001</b>	<b>+1,8</b>	<b>22 234</b>	<b>+12,7</b>
22	Hotels	76 699	+7,6	13 693	+19,6
23	Gasthöfe	.	.	.	.
24	Pensionen	2 635	+4,2	166	-48,9
25	Hotels garnis	12 377	-5,9	2 874	+5,5
26	Erholungs-, Ferien- und Schulungsheime und Boardinghouses	13 342	-4,9	180	+51,3
27	Ferienhäuser, -wohnungen, -zentren	5 631	-10,8	2 039	-7,3
28	Hütten, Jugendherbergen u. Ä.	18 340	-6,2	720	+61,1
29	Vorsorge- und Reha-Kliniken	.	.	.	.
30	Campingplätze	11 866	+9,6	2 144	+18,1
<b>31</b>	<b>Kneippheilkurorte</b>	<b>125 621</b>	<b>-8,6</b>	<b>13 553</b>	<b>-24,2</b>
32	Hotels	65 996	-9,3	8 099	-21,2
33	Gasthöfe	9 236	-20,2	2 037	-30,4
34	Pensionen	5 606	-28,0	866	-39,6
35	Hotels garnis	2 616	-1,7	316	-39,9
36	Erholungs-, Ferien- und Schulungsheime und Boardinghouses	14 700	+0,6	71	-5,3
37	Ferienhäuser, -wohnungen, -zentren	8 357	-6,5	1 885	-14,9
38	Hütten, Jugendherbergen u. Ä.	8 178	-0,7	225	-29,0
39	Vorsorge- und Reha-Kliniken	10 689	-0,1	31	-60,8
40	Campingplätze	243	+107,7	23	-23,3
<b>41</b>	<b>Heilbäder zusammen</b>	<b>864 497</b>	<b>-4,2</b>	<b>140 297</b>	<b>-12,4</b>
42	Hotels	435 216	-2,1	91 089	-12,9
43	Gasthöfe	19 822	-18,5	3 867	-36,5
44	Pensionen	40 125	-12,3	3 565	-40,0
45	Hotels garnis	95 663	-2,3	19 918	+7,4
46	Erholungs-, Ferien- und Schulungsheime und Boardinghouses	84 708	-0,3	1 954	+60,7
47	Ferienhäuser, -wohnungen, -zentren	35 526	-27,2	11 506	-24,5
48	Hütten, Jugendherbergen u. Ä.	45 361	-8,3	3 622	-12,3
49	Vorsorge- und Reha-Kliniken	84 646	-0,5	198	-5,3
50	Campingplätze	23 430	+6,2	4 578	+7,0

## nach Gemeindegruppen und Betriebsarten

Juni 2007

Übernachtungen				Mittlere Aufenthaltsdauer <sup>2)</sup>		Mittlere Auslastung der angebotenen Betten <sup>3)</sup>	Lfd. Nr.
aller Gäste	Veränderung <sup>1)</sup>	ausländischer Gäste	Veränderung <sup>1)</sup>	aller Gäste	ausländischer Gäste		
<b>2 351 541</b>	<b>+1,1</b>	<b>148 729</b>	<b>+1,8</b>	<b>5,4</b>	<b>2,2</b>	<b>50,6</b>	<b>1</b>
466 268	+2,1	96 114	-3,9	2,0	2,1	36,4	2
5 230	-11,1	222	-51,6	2,2	2,0	16,1	3
147 588	-5,2	2 178	-4,4	6,1	4,0	31,2	4
130 306	+3,0	32 361	+10,5	2,0	2,0	34,3	5
81 291	+15,5	3 579	+64,0	3,3	3,3	40,0	6
15 568	+12,7	256	-49,5	13,1	4,2	22,6	7
31 057	-5,7	6 246	-2,3	2,4	2,5	31,9	8
1 456 266	+0,6	4 181	+33,6	21,8	25,0	78,6	9
17 967	+6,1	3 592	+92,3	2,0	2,2	.	10
<b>541 959</b>	<b>-15,4</b>	<b>111 893</b>	<b>-31,8</b>	<b>3,5</b>	<b>3,2</b>	<b>30,1</b>	<b>11</b>
171 787	-14,1	67 102	-30,3	2,7	3,0	33,0	12
.	.	.	.	.	.	.	13
26 087	-24,0	5 793	-40,1	3,4	2,9	23,7	14
35 667	-0,2	660	-57,7	2,5	2,1	40,9	15
106 620	-2,7	1 533	+4,6	3,3	2,5	36,6	16
73 199	-42,2	29 819	-30,8	3,6	4,0	23,9	17
14 487	-18,0	346	-67,2	2,4	1,8	21,7	18
.	.	.	.	.	.	.	19
6 453	-41,7	2 571	-46,5	2,9	3,2	.	20
<b>459 252</b>	<b>+4,3</b>	<b>65 376</b>	<b>+26,9</b>	<b>3,1</b>	<b>2,9</b>	<b>19,7</b>	<b>21</b>
168 858	+16,2	38 392	+47,0	2,2	2,8	33,9	22
.	.	.	.	.	.	.	23
7 677	-3,5	778	-29,3	2,9	4,7	14,2	24
17 964	-8,2	4 235	+16,3	1,5	1,5	32,0	25
42 893	-2,7	1 256	-11,4	3,2	7,0	29,1	26
26 332	-14,5	11 500	-2,8	4,7	5,6	16,1	27
37 698	-12,5	1 346	+79,5	2,1	1,9	27,0	28
.	.	.	.	.	.	.	29
40 098	+21,8	6 509	+32,8	3,4	3,0	.	30
<b>633 779</b>	<b>-3,7</b>	<b>48 343</b>	<b>-17,7</b>	<b>5,0</b>	<b>3,6</b>	<b>42,1</b>	<b>31</b>
184 676	-5,3	27 367	-15,2	2,8	3,4	39,3	32
31 241	-19,4	7 003	-19,9	3,4	3,4	23,7	33
21 712	-31,6	3 545	-27,5	3,9	4,1	19,2	34
4 746	-3,1	749	-39,1	1,8	2,4	13,5	35
44 315	+1,3	334	-38,5	3,0	4,7	38,7	36
38 324	-8,8	8 392	-9,9	4,6	4,5	26,7	37
18 500	+4,5	448	-11,1	2,3	2,0	33,3	38
289 605	+2,0	422	-62,9	27,1	13,6	69,4	39
660	+109,5	83	-24,5	2,7	3,6	.	40
<b>3 986 531</b>	<b>-1,9</b>	<b>374 341</b>	<b>-10,9</b>	<b>4,6</b>	<b>2,7</b>	<b>39,1</b>	<b>41</b>
991 589	-0,6	228 975	-10,1	2,3	2,5	35,8	42
59 889	-17,0	12 654	-25,9	3,0	3,3	20,5	43
203 064	-11,6	12 294	-31,5	5,1	3,4	27,0	44
188 683	+1,0	38 005	+6,4	2,0	1,9	33,8	45
275 119	+2,8	6 702	+19,5	3,2	3,4	36,3	46
153 423	-28,0	49 967	-22,8	4,3	4,3	22,5	47
101 742	-8,7	8 386	-3,6	2,2	2,3	28,3	48
1 947 844	+1,1	4 603	+7,8	23,0	23,2	77,7	49
65 178	+6,4	12 755	+9,2	2,8	2,8	.	50

Januar bis

Lfd. Nr.	Gemeindeguppe Betriebsart	Ankünfte			
		aller Gäste	Veränderung <sup>1)</sup>	ausländischer Gäste	Veränderung <sup>1)</sup>
<b>51</b>	<b>Luftkurorte</b>	<b>230 794</b>	<b>-3,3</b>	<b>23 606</b>	<b>-0,7</b>
52	Hotels	100 343	+2,0	16 765	+2,1
53	Gasthöfe	9 270	+1,5	1 186	-13,8
54	Pensionen	17 418	+1,0	962	-18,4
55	Hotels garnis	2 625	-3,7	785	+9,0
56	Erholungs-, Ferien- und Schulungsheime und Boardinghouses	45 520	-15,6	249	-22,4
57	Ferienhäuser, -wohnungen, -zentren	7 241	+5,4	642	-27,3
58	Hütten, Jugendherbergen u. Ä.	31 170	-9,5	999	+10,0
59	Vorsorge- und Reha-Kliniken	7 004	+20,0	10	+25,0
60	Campingplätze	10 203	+1,2	2 008	+1,9
<b>61</b>	<b>Erholungsorte</b>	<b>347 404</b>	<b>-2,7</b>	<b>34 155</b>	<b>-11,1</b>
62	Hotels	117 574	-2,0	20 240	-5,6
63	Gasthöfe	9 251	-4,1	1 144	-30,8
64	Pensionen	10 655	-4,1	764	-33,2
65	Hotels garnis	10 165	-6,0	2 508	+1,3
66	Erholungs-, Ferien- und Schulungsheime und Boardinghouses	96 561	-1,5	2 535	+1,1
67	Ferienhäuser, -wohnungen, -zentren	6 318	-37,5	1 759	-53,3
68	Hütten, Jugendherbergen u. Ä.	72 779	-2,6	2 035	-12,0
69	Vorsorge- und Reha-Kliniken	5 468	+6,0	164	+57,7
70	Campingplätze	18 633	+6,9	3 006	-0,3
<b>71</b>	<b>Sonstige Gemeinden</b>	<b>6 779 635</b>	<b>+1,8</b>	<b>1 399 390</b>	<b>-3,5</b>
72	Hotels	4 051 536	+2,5	929 421	-2,0
73	Gasthöfe	78 852	+0,8	6 496	-4,8
74	Pensionen	53 303	+5,9	5 432	+19,8
75	Hotels garnis	1 546 892	+2,3	359 574	-3,5
76	Erholungs-, Ferien- und Schulungsheime und Boardinghouses	516 331	-2,6	19 450	-14,8
77	Ferienhäuser, -wohnungen, -zentren	104 739	-10,1	34 807	-17,3
78	Hütten, Jugendherbergen u. Ä.	319 154	+2,8	33 449	-18,5
79	Vorsorge- und Reha-Kliniken	16 317	-1,4	31	+29,2
80	Campingplätze	92 511	+0,1	10 730	-15,1
<b>81</b>	<b>Nordrhein-Westfalen</b>	<b>8 222 330</b>	<b>+0,8</b>	<b>1 597 448</b>	<b>-4,5</b>
<b>82</b>	<b>Hotels</b>	<b>4 704 669</b>	<b>+1,9</b>	<b>1 057 515</b>	<b>-3,0</b>
<b>83</b>	<b>Gasthöfe</b>	<b>117 195</b>	<b>-3,4</b>	<b>12 693</b>	<b>-20,4</b>
<b>84</b>	<b>Pensionen</b>	<b>121 501</b>	<b>-2,3</b>	<b>10 723</b>	<b>-16,2</b>
<b>85</b>	<b>Hotels garnis</b>	<b>1 655 345</b>	<b>+2,0</b>	<b>382 785</b>	<b>-2,9</b>
<b>86</b>	<b>Erholungs-, Ferien- und Schulungsheime und Boardinghouses</b>	<b>743 120</b>	<b>-3,1</b>	<b>24 188</b>	<b>-10,0</b>
<b>87</b>	<b>Ferienhäuser, -wohnungen, -zentren</b>	<b>153 824</b>	<b>-15,6</b>	<b>48 714</b>	<b>-21,4</b>
<b>88</b>	<b>Hütten, Jugendherbergen u. Ä.</b>	<b>468 464</b>	<b>-0,2</b>	<b>40 105</b>	<b>-17,1</b>
<b>89</b>	<b>Vorsorge- und Reha-Kliniken</b>	<b>113 435</b>	<b>+0,7</b>	<b>403</b>	<b>+16,8</b>
<b>90</b>	<b>Campingplätze</b>	<b>144 777</b>	<b>+2,0</b>	<b>20 322</b>	<b>-7,2</b>

## nach Gemeindegruppen und Betriebsarten

Juni 2007

Übernachtungen				Mittlere Aufenthaltsdauer <sup>2)</sup>		Mittlere Auslastung der angebotenen Betten <sup>3)</sup>	Lfd. Nr.
aller Gäste	Veränderung <sup>1)</sup>	ausländischer Gäste	Veränderung <sup>1)</sup>	aller Gäste	ausländischer Gäste		
<b>694 777</b>	<b>+1,4</b>	<b>57 995</b>	<b>+0,6</b>	<b>3,0</b>	<b>2,5</b>	<b>22,9</b>	<b>51</b>
199 225	+1,3	36 874	+4,4	2,0	2,2	26,5	52
21 346	+0,5	2 965	-32,6	2,3	2,5	15,6	53
73 076	+3,2	4 069	-2,8	4,2	4,2	31,2	54
5 662	+16,2	1 532	+14,8	2,2	2,0	19,1	55
139 280	-7,0	1 633	-1,2	3,1	6,6	38,3	56
34 455	+13,0	4 059	-10,4	4,8	6,3	20,3	57
70 576	-9,7	1 820	+12,8	2,3	1,8	28,6	58
127 116	+16,9	245	+47,6	18,1	24,5	72,0	59
24 041	-3,1	4 798	+8,4	2,4	2,4	.	60
<b>901 224</b>	<b>-2,2</b>	<b>99 574</b>	<b>-12,2</b>	<b>2,6</b>	<b>2,9</b>	<b>22,9</b>	<b>61</b>
233 464	-2,7	46 751	-11,1	2,0	2,3	27,6	62
20 874	-0,5	2 643	-12,7	2,3	2,3	16,4	63
36 531	-14,1	2 383	-42,2	3,4	3,1	24,2	64
17 418	-12,5	4 867	-10,9	1,7	1,9	22,2	65
253 732	-2,3	5 273	-29,8	2,6	2,1	37,1	66
43 558	-21,5	23 500	-10,5	6,9	13,4	16,0	67
165 229	-4,7	4 865	-10,5	2,3	2,4	34,8	68
71 365	+9,9	914	+29,6	13,1	5,6	70,5	69
59 053	+33,3	8 378	+0,5	3,2	2,8	.	70
<b>13 385 828</b>	<b>+0,9</b>	<b>2 944 333</b>	<b>-6,4</b>	<b>2,0</b>	<b>2,1</b>	<b>31,8</b>	<b>71</b>
6 969 312	+1,1	1 833 839	-5,7	1,7	2,0	35,5	72
179 305	+2,8	18 093	+0,9	2,3	2,8	19,6	73
170 678	+0,6	20 358	+7,4	3,2	3,7	29,3	74
2 838 305	+1,6	745 480	-6,4	1,8	2,1	37,8	75
1 403 480	-2,0	67 830	+4,7	2,7	3,5	35,4	76
431 163	-7,2	149 966	-13,1	4,1	4,3	41,4	77
671 702	+0,1	67 566	-24,5	2,1	2,0	35,8	78
438 603	+3,2	632	+96,3	26,9	20,4	75,7	79
283 280	+17,4	40 569	-2,0	3,1	3,8	.	80
<b>18 968 360</b>	<b>+0,2</b>	<b>3 476 243</b>	<b>-7,0</b>	<b>2,3</b>	<b>2,2</b>	<b>32,0</b>	<b>81</b>
<b>8 393 590</b>	<b>+0,8</b>	<b>2 146 439</b>	<b>-6,2</b>	<b>1,8</b>	<b>2,0</b>	<b>35,0</b>	<b>82</b>
<b>281 414</b>	<b>-2,5</b>	<b>36 355</b>	<b>-14,3</b>	<b>2,4</b>	<b>2,9</b>	<b>19,1</b>	<b>83</b>
<b>483 349</b>	<b>-5,7</b>	<b>39 104</b>	<b>-13,5</b>	<b>4,0</b>	<b>3,6</b>	<b>28,1</b>	<b>84</b>
<b>3 050 068</b>	<b>+1,5</b>	<b>789 884</b>	<b>-5,9</b>	<b>1,8</b>	<b>2,1</b>	<b>37,3</b>	<b>85</b>
<b>2 071 611</b>	<b>-1,8</b>	<b>81 438</b>	<b>+2,4</b>	<b>2,8</b>	<b>3,4</b>	<b>35,9</b>	<b>86</b>
<b>662 599</b>	<b>-13,3</b>	<b>227 492</b>	<b>-15,2</b>	<b>4,3</b>	<b>4,7</b>	<b>30,6</b>	<b>87</b>
<b>1 009 249</b>	<b>-2,4</b>	<b>82 637</b>	<b>-21,4</b>	<b>2,2</b>	<b>2,1</b>	<b>34,1</b>	<b>88</b>
<b>2 584 928</b>	<b>+2,4</b>	<b>6 394</b>	<b>+17,1</b>	<b>22,8</b>	<b>15,9</b>	<b>76,9</b>	<b>89</b>
<b>431 552</b>	<b>+16,1</b>	<b>66 500</b>	<b>+1,0</b>	<b>3,0</b>	<b>3,3</b>	<b>.</b>	<b>90</b>

## 3.3 Leistung der Beherbergungsstätten

Januar bis

Lfd. Nr.	Reisegebiet Betriebsart	Ankünfte			
		aller Gäste	Veränderung <sup>1)</sup>	ausländischer Gäste	Veränderung <sup>1)</sup>
<b>1</b>	<b>Eifel und Region Aachen</b>	<b>427 539</b>	<b>+0,6</b>	<b>87 710</b>	<b>+2,0</b>
2	Hotels	202 334	+4,0	54 099	+1,7
3	Gasthöfe	4 905	+21,2	609	+9,7
4	Pensionen	4 434	-17,6	703	-20,2
5	Hotels garnis	70 276	-3,1	19 431	+11,6
6	Erholungs-, Ferien- und Schulungsheime und Boardinghouses	55 323	+1,5	919	+28,7
7	Ferienhäuser, -wohnungen, -zentren	6 760	-32,7	2 879	-39,0
8	Hütten, Jugendherbergen u. Ä.	59 460	-3,1	4 289	-5,8
9	Vorsorge- und Reha-Kliniken	6 665	-2,1	171	-10,5
10	Campingplätze	17 382	+10,5	4 610	+20,3
<b>11</b>	<b>Niederrhein</b>	<b>767 237</b>	<b>-0,3</b>	<b>138 046</b>	<b>+2,0</b>
12	Hotels	469 543	+1,5	106 624	+3,9
13	Gasthöfe	.	.	.	.
14	Pensionen	8 950	+7,4	337	+9,1
15	Hotels garnis	120 639	-4,3	21 934	-9,6
16	Erholungs-, Ferien- und Schulungsheime und Boardinghouses	73 782	+0,2	3 813	+22,7
17	Ferienhäuser, -wohnungen, -zentren	2 938	+2,8	52	-1,9
18	Hütten, Jugendherbergen u. Ä.	59 693	+3,7	2 796	-11,8
19	Vorsorge- und Reha-Kliniken	.	.	.	.
20	Campingplätze	18 626	-28,1	1 324	+35,5
<b>21</b>	<b>Münsterland</b>	<b>640 822</b>	<b>+3,5</b>	<b>67 668</b>	<b>+3,2</b>
22	Hotels	383 146	+6,2	47 422	+3,2
23	Gasthöfe	.	.	.	.
24	Pensionen	18 587	+2,0	2 116	+50,6
25	Hotels garnis	74 048	+0,1	10 499	-5,8
26	Erholungs-, Ferien- und Schulungsheime und Boardinghouses	92 287	-6,9	875	-25,1
27	Ferienhäuser, -wohnungen, -zentren	7 173	+6,6	411	-17,6
28	Hütten, Jugendherbergen u. Ä.	30 311	-4,1	1 598	+1,5
29	Vorsorge- und Reha-Kliniken	.	.	.	.
30	Campingplätze	18 874	+31,1	3 865	+32,0
<b>31</b>	<b>Teutoburger Wald</b>	<b>846 393</b>	<b>-0,3</b>	<b>94 570</b>	<b>+6,6</b>
32	Hotels	469 493	+0,7	65 360	+5,8
33	Gasthöfe	17 276	+6,9	1 439	-16,3
34	Pensionen	36 660	-0,2	1 266	-15,6
35	Hotels garnis	102 952	+1,2	19 663	+12,3
36	Erholungs-, Ferien- und Schulungsheime und Boardinghouses	72 834	-6,4	707	+3,7
37	Ferienhäuser, -wohnungen, -zentren	10 309	+8,4	1 006	-7,5
38	Hütten, Jugendherbergen u. Ä.	46 654	-5,5	1 240	-8,9
39	Vorsorge- und Reha-Kliniken	60 158	+0,8	212	+79,7
40	Campingplätze	30 057	-4,4	3 677	+24,6
<b>41</b>	<b>Sauerland</b>	<b>817 941</b>	<b>-7,3</b>	<b>134 155</b>	<b>-19,7</b>
42	Hotels	343 645	-6,8	68 189	-17,1
43	Gasthöfe	38 217	-11,7	6 310	-33,2
44	Pensionen	36 080	-10,8	4 013	-38,1
45	Hotels garnis	44 802	-0,1	4 548	-23,3
46	Erholungs-, Ferien- und Schulungsheime und Boardinghouses	125 019	-4,1	2 173	+42,6
47	Ferienhäuser, -wohnungen, -zentren	123 371	-17,3	44 161	-20,1
48	Hütten, Jugendherbergen u. Ä.	61 803	-0,4	1 156	-28,6
49	Vorsorge- und Reha-Kliniken	19 448	-3,2	9	-35,7
50	Campingplätze	25 556	+7,4	3 596	-23,1
<b>51</b>	<b>Siegerland-Wittgenstein</b>	<b>124 107</b>	<b>+9,6</b>	<b>14 967</b>	<b>-2,6</b>
52	Hotels	72 531	+6,5	11 890	-5,9
53	Gasthöfe	5 147	-1,8	616	+3,5
54	Pensionen	2 917	-4,2	306	-35,6
55	Hotels garnis	6 818	+6,9	1 578	+21,7
56	Erholungs-, Ferien- und Schulungsheime und Boardinghouses	.	.	.	.
57	Ferienhäuser, -wohnungen, -zentren	.	.	.	.
58	Hütten, Jugendherbergen u. Ä.	1 633	+3,6	8	-83,7
59	Vorsorge- und Reha-Kliniken	.	.	.	.
60	Campingplätze	.	.	.	.





Januar bis

Lfd. Nr.	Reisegebiet Betriebsart	Ankünfte			
		aller Gäste	Veränderung <sup>1)</sup>	ausländischer Gäste	Veränderung <sup>1)</sup>
<b>61</b>	<b>Bergisches Land</b>	<b>419 012</b>	<b>+2,0</b>	<b>58 295</b>	<b>-2,2</b>
62	Hotels	229 775	+3,4	45 263	-0,5
63	Gasthöfe	1 796	-14,9	105	-41,0
64	Pensionen	1 293	+50,2	133	+49,4
65	Hotels garnis	59 203	-0,1	9 410	-10,8
66	Erholungs-, Ferien- und Schulungsheime und Boardinghouses	73 592	+6,0	2 056	-3,6
67	Ferienhäuser, -wohnungen, -zentren	768	-20,5	140	-49,5
68	Hütten, Jugendherbergen u. Ä.	40 080	-8,3	1 084	+56,2
69	Vorsorge- und Reha-Kliniken	9 976	+5,3	3	-25,0
70	Campingplätze	2 529	-11,3	101	-34,4
<b>71</b>	<b>Bonn und Rhein-Sieg-Kreis</b>	<b>552 368</b>	<b>+4,7</b>	<b>81 006</b>	<b>-1,9</b>
72	Hotels	333 549	+8,5	55 956	+3,9
73	Gasthöfe	5 222	-11,2	404	+0,5
74	Pensionen	2 502	+25,1	107	+32,1
75	Hotels garnis	95 625	+2,2	17 127	-0,8
76	Erholungs-, Ferien- und Schulungsheime und Boardinghouses	88 874	-4,0	3 774	-40,4
77	Ferienhäuser, -wohnungen, -zentren	.	.	.	.
78	Hütten, Jugendherbergen u. Ä.	21 944	-0,4	3 187	-17,7
79	Vorsorge- und Reha-Kliniken	.	.	.	.
80	Campingplätze	4 512	+6,4	449	-44,5
<b>81</b>	<b>Köln und Region</b>	<b>1 383 164</b>	<b>+4,3</b>	<b>394 226</b>	<b>-4,8</b>
82	Hotels	786 529	+3,5	237 721	-6,1
83	Gasthöfe	4 114	-18,2	509	-27,0
84	Pensionen	.	.	.	.
85	Hotels garnis	466 801	+6,4	126 409	+3,1
86	Erholungs-, Ferien- und Schulungsheime und Boardinghouses	.	.	.	.
87	Ferienhäuser, -wohnungen, -zentren	.	.	.	.
88	Hütten, Jugendherbergen u. Ä.	.	.	.	.
89	Vorsorge- und Reha-Kliniken	-	-	-	-
90	Campingplätze	.	.	.	.
<b>91</b>	<b>Düsseldorf und Kreis Mettmann</b>	<b>1 059 072</b>	<b>+1,3</b>	<b>340 595</b>	<b>-3,5</b>
92	Hotels	678 928	+2,8	231 985	-1,7
93	Gasthöfe	.	.	.	.
94	Pensionen	.	.	.	.
95	Hotels garnis	341 270	-	104 259	-6,4
96	Erholungs-, Ferien- und Schulungsheime und Boardinghouses	14 563	-14,2	720	+95,7
97	Ferienhäuser, -wohnungen, -zentren	.	.	.	.
98	Hütten, Jugendherbergen u. Ä.	.	.	.	.
99	Vorsorge- und Reha-Kliniken	-	-	-	-
100	Campingplätze	.	.	.	.
<b>101</b>	<b>Ruhrgebiet</b>	<b>1 184 675</b>	<b>-0,3</b>	<b>186 210</b>	<b>-9,4</b>
102	Hotels	735 196	-1,3	133 006	-7,3
103	Gasthöfe	11 455	-13,0	506	-5,6
104	Pensionen	3 934	+25,4	678	+212,4
105	Hotels garnis	272 911	+3,3	47 927	-12,6
106	Erholungs-, Ferien- und Schulungsheime und Boardinghouses	95 032	-1,5	1 742	+11,5
107	Ferienhäuser, -wohnungen, -zentren	1 859	+7,6	23	+4,5
108	Hütten, Jugendherbergen u. Ä.	52 879	+3,0	1 958	-45,2
109	Vorsorge- und Reha-Kliniken	5 672	-3,2	-	-
110	Campingplätze	5 737	-26,2	370	-70,8
<b>111</b>	<b>Nordrhein-Westfalen</b>	<b>8 222 330</b>	<b>+0,8</b>	<b>1 597 448</b>	<b>-4,5</b>
<b>112</b>	<b>Hotels</b>	<b>4 704 669</b>	<b>+1,9</b>	<b>1 057 515</b>	<b>-3,0</b>
<b>113</b>	<b>Gasthöfe</b>	<b>117 195</b>	<b>-3,4</b>	<b>12 693</b>	<b>-20,4</b>
<b>114</b>	<b>Pensionen</b>	<b>121 501</b>	<b>-2,3</b>	<b>10 723</b>	<b>-16,2</b>
<b>115</b>	<b>Hotels garnis</b>	<b>1 655 345</b>	<b>+2,0</b>	<b>382 785</b>	<b>-2,9</b>
<b>116</b>	<b>Erholungs-, Ferien- und Schulungsheime und Boardinghouses</b>	<b>743 120</b>	<b>-3,1</b>	<b>24 188</b>	<b>-10,0</b>
<b>117</b>	<b>Ferienhäuser, -wohnungen, -zentren</b>	<b>153 824</b>	<b>-15,6</b>	<b>48 714</b>	<b>-21,4</b>
<b>118</b>	<b>Hütten, Jugendherbergen u. Ä.</b>	<b>468 464</b>	<b>-0,2</b>	<b>40 105</b>	<b>-17,1</b>
<b>119</b>	<b>Vorsorge- und Reha-Kliniken</b>	<b>113 435</b>	<b>+0,7</b>	<b>403</b>	<b>+16,8</b>
<b>120</b>	<b>Campingplätze</b>	<b>144 777</b>	<b>+2,0</b>	<b>20 322</b>	<b>-7,2</b>

## nach Reisegebieten und Betriebsarten

Juni 2007

Übernachtungen				Mittlere Aufenthaltsdauer <sup>2)</sup>		Mittlere Auslastung der angebotenen Betten <sup>3)</sup>	Lfd. Nr.
aller Gäste	Veränderung <sup>1)</sup>	ausländischer Gäste	Veränderung <sup>1)</sup>	aller Gäste	ausländischer Gäste		
<b>1 063 008</b>	<b>+3,6</b>	<b>128 256</b>	<b>-2,6</b>	<b>2,5</b>	<b>2,2</b>	<b>32,9</b>	<b>61</b>
429 422	+5,3	94 447	-0,1	1,9	2,1	31,0	62
5 129	-10,8	351	-40,6	2,9	3,3	14,2	63
4 155	+36,4	1 378	+94,4	3,2	10,4	21,9	64
115 657	-0,8	23 433	-11,8	2,0	2,5	31,5	65
173 790	+8,6	5 164	-9,3	2,4	2,5	31,3	66
2 546	-22,4	855	-3,3	3,3	6,1	18,7	67
89 580	-9,2	2 206	-1,5	2,2	2,0	33,8	68
236 836	+6,4	79	+1,3	23,7	26,3	90,5	69
5 893	-23,9	343	-9,3	2,3	3,4	.	70
<b>1 102 897</b>	<b>+3,2</b>	<b>189 556</b>	<b>-6,2</b>	<b>2,0</b>	<b>2,3</b>	<b>34,7</b>	<b>71</b>
585 937	+4,4	117 251	-5,1	1,8	2,1	35,5	72
13 531	-2,1	1 050	+24,9	2,6	2,6	14,8	73
7 613	+24,6	509	+23,8	3,0	4,8	47,0	74
196 033	+3,6	42 843	-4,9	2,1	2,5	38,4	75
235 147	+1,4	19 453	-5,5	2,6	5,2	41,1	76
.	.	.	.	.	.	.	77
45 907	-0,6	7 492	-21,0	2,1	2,4	43,7	78
.	.	.	.	.	.	.	79
8 483	-6,1	946	-54,5	1,9	2,1	.	80
<b>2 517 401</b>	<b>+2,2</b>	<b>797 955</b>	<b>-8,2</b>	<b>1,8</b>	<b>2,0</b>	<b>42,1</b>	<b>81</b>
1 385 411	+1,3	476 780	-10,4	1,8	2,0	43,1	82
10 380	-16,9	1 359	-26,9	2,5	2,7	19,9	83
.	.	.	.	.	.	.	84
835 763	+4,0	258 252	-0,4	1,8	2,0	44,3	85
.	.	.	.	.	.	.	86
.	.	.	.	.	.	.	87
.	.	.	.	.	.	.	88
-	-	-	-	-	-	-	89
.	.	.	.	.	.	.	90
<b>1 847 601</b>	<b>-1,7</b>	<b>651 567</b>	<b>-9,4</b>	<b>1,7</b>	<b>1,9</b>	<b>38,7</b>	<b>91</b>
1 104 909	-0,9	419 376	-9,7	1,6	1,8	40,5	92
.	.	.	.	.	.	.	93
.	.	.	.	.	.	.	94
648 993	-1,4	220 375	-9,5	1,9	2,1	37,3	95
45 657	-11,4	3 498	+191,3	3,1	4,9	39,5	96
.	.	.	.	.	.	.	97
.	.	.	.	.	.	.	98
-	-	-	-	-	-	-	99
.	.	.	.	.	.	.	100
<b>2 267 304</b>	<b>+0,5</b>	<b>373 728</b>	<b>-7,7</b>	<b>1,9</b>	<b>2,0</b>	<b>34,7</b>	<b>101</b>
1 251 658	-0,1	269 279	-3,8	1,7	2,0	36,8	102
30 140	+1,8	1 556	-0,4	2,6	3,1	23,4	103
12 051	+15,6	2 209	-6,4	3,1	3,3	34,3	104
479 519	+4,1	88 522	-13,9	1,8	1,8	37,0	105
227 377	-7,7	5 272	+46,1	2,4	3,0	34,6	106
7 139	-25,5	81	+35,0	3,8	3,5	31,0	107
109 938	+2,3	5 934	-45,2	2,1	3,0	31,9	108
132 994	+9,8	-	-	23,4	-	72,1	109
16 488	-12,5	875	-75,3	2,9	2,4	.	110
<b>18 968 360</b>	<b>+0,2</b>	<b>3 476 243</b>	<b>-7,0</b>	<b>2,3</b>	<b>2,2</b>	<b>32,0</b>	<b>111</b>
<b>8 393 590</b>	<b>+0,8</b>	<b>2 146 439</b>	<b>-6,2</b>	<b>1,8</b>	<b>2,0</b>	<b>35,0</b>	<b>112</b>
281 414	-2,5	36 355	-14,3	2,4	2,9	19,1	113
483 349	-5,7	39 104	-13,5	4,0	3,6	28,1	114
3 050 068	+1,5	789 884	-5,9	1,8	2,1	37,3	115
<b>2 071 611</b>	<b>-1,8</b>	<b>81 438</b>	<b>+2,4</b>	<b>2,8</b>	<b>3,4</b>	<b>35,9</b>	<b>116</b>
662 599	-13,3	227 492	-15,2	4,3	4,7	30,6	117
1 009 249	-2,4	82 637	-21,4	2,2	2,1	34,1	118
2 584 928	+2,4	6 394	+17,1	22,8	15,9	76,9	119
431 552	+16,1	66 500	+1,0	3,0	3,3	.	120

### 3.4 Leistung der Beherbergungsstätten nach Reisegebieten und Herkunftsländern

Januar bis Juni 2007

Reisegebiet Herkunftsland (ständiger Wohnsitz)	Ankünfte		Übernachtungen			Mittlere Aufenthalts- dauer <sup>3)</sup>
	aller Gäste	Verän- derung <sup>1)</sup>	aller Gäste	Verän- derung <sup>1)</sup>	Anteil <sup>2)</sup>	
<b>Eifel und Region Aachen</b>	<b>427 539</b>	<b>+0,6</b>	<b>1 061 857</b>	<b>+0,7</b>	<b>100</b>	<b>2,5</b>
<b>Bundesrepublik Deutschland</b>	<b>339 829</b>	<b>+0,3</b>	<b>854 630</b>	<b>+1,2</b>	<b>80,5</b>	<b>2,5</b>
<b>Ausland</b>	<b>87 710</b>	<b>+2,0</b>	<b>207 227</b>	<b>-1,1</b>	<b>19,5</b>	<b>2,4</b>
<b>Europa</b>	<b>74 842</b>	<b>+1,4</b>	<b>168 914</b>	<b>-0,9</b>	<b>81,5</b>	<b>2,3</b>
EU-Länder	68 566	-0,8	154 495	-3,3	74,6	2,3
Belgien	16 544	+1,6	37 681	+0,7	18,2	2,3
Dänemark	1 285	+1,7	1 801	-0,4	0,9	1,4
Estland	209	+106,9	313	+114,4	0,2	1,5
Finnland	717	-4,8	1 372	-23,5	0,7	1,9
Frankreich	6 302	-1,3	10 293	-3,4	5,0	1,6
Griechenland	763	+39,5	2 275	+50,9	1,1	3,0
Irland, Republik	298	-7,5	539	-17,3	0,3	1,8
Italien	2 572	-11,6	4 715	-21,7	2,3	1,8
Lettland	241	+41,8	402	+23,3	0,2	1,7
Litauen	430	+228,2	679	+244,7	0,3	1,6
Luxemburg	878	+2,6	1 595	-1,2	0,8	1,8
Malta	38	-87,2	67	-92,4	-	1,8
Niederlande	19 068	-6,8	53 485	-4,9	25,8	2,8
Österreich	1 923	+6,6	4 220	+26,0	2,0	2,2
Polen	2 656	+28,2	5 207	-4,0	2,5	2,0
Portugal	321	-2,1	702	-15,2	0,3	2,2
Schweden	1 527	-8,6	2 598	-14,9	1,3	1,7
Slowakische Republik	214	+52,9	503	+100,4	0,2	2,4
Slowenien	264	+123,7	536	+127,1	0,3	2,0
Spanien	1 657	+12,3	3 813	+3,0	1,8	2,3
Tschechische Republik	992	+60,8	2 035	+32,0	1,0	2,1
Ungarn	901	+68,1	1 936	+8,9	0,9	2,1
Vereinigtes Königreich	8 745	-11,1	17 692	-12,7	8,5	2,0
Zypern	21	-30,0	36	-63,6	-	1,7
Island	26	-67,5	66	-70,7	-	2,5
Norwegen	569	+38,1	962	+40,2	0,5	1,7
Russland	1 312	+39,3	4 399	+50,9	2,1	3,4
Schweiz	2 346	+23,1	4 301	+8,7	2,1	1,8
Ukraine	192	+86,4	529	+161,9	0,3	2,8
Türkei	577	+21,5	1 320	+35,1	0,6	2,3
sonstige europäische Länder	1 254	+57,7	2 842	+58,9	1,4	2,3
<b>Afrika</b>	<b>507</b>	<b>+24,6</b>	<b>1 563</b>	<b>+7,3</b>	<b>0,8</b>	<b>3,1</b>
Republik Südafrika	152	+10,9	628	-9,8	0,3	4,1
sonstige afrikanische Länder	355	+31,5	935	+23,0	0,5	2,6
<b>Asien</b>	<b>4 340</b>	<b>+2,6</b>	<b>13 726</b>	<b>-2,4</b>	<b>6,6</b>	<b>3,2</b>
Arabische Golfstaaten	518	+34,5	2 883	-8,5	1,4	5,6
Volksrepublik China und Hongkong	1 334	+18,3	4 016	+20,2	1,9	3,0
Indien	225	+67,9	709	+54,8	0,3	3,2
Israel	239	-4,0	925	-14,4	0,4	3,9
Japan	995	-14,1	2 233	-16,2	1,1	2,2
Südkorea	305	-3,8	834	-13,9	0,4	2,7
Taiwan	84	-43,6	226	-36,7	0,1	2,7
sonstige asiatische Länder	640	-10,1	1 900	-7,3	0,9	3,0
<b>Amerika</b>	<b>5 366</b>	<b>-1,8</b>	<b>16 692</b>	<b>-9,8</b>	<b>8,1</b>	<b>3,1</b>
Kanada	702	+55,0	3 020	+55,0	1,5	4,3
USA	3 869	-5,9	11 112	-4,8	5,4	2,9
Mittelamerika und Karibik	151	-25,6	480	-80,5	0,2	3,2
Brasilien	394	+12,3	1 234	+5,0	0,6	3,1
sonstige südamerikanische Länder	250	-27,3	846	-32,3	0,4	3,4
<b>Australien</b>	<b>395</b>	<b>+23,1</b>	<b>1 022</b>	<b>+19,0</b>	<b>0,5</b>	<b>2,6</b>
<b>Neuseeland und Ozeanien</b>	<b>43</b>	<b>+38,7</b>	<b>119</b>	<b>-47,1</b>	<b>0,1</b>	<b>2,8</b>
<b>Ohne Angabe</b>	<b>2 217</b>	<b>+26,2</b>	<b>5 191</b>	<b>+32,3</b>	<b>2,5</b>	<b>2,3</b>

1) Veränderung gegenüber dem Vorjahreszeitraum in % – 2) Bei Übernachtungen von Gästen aus der Bundesrepublik Deutschland und dem Ausland: Anteil an allen Übernachtungen im Bundesgebiet; sonst: Anteil an allen Übernachtungen am Ausland zusammen. – 3) mittlere Aufenthaltsdauer in Tagen = Übernachtungen / Ankünfte

### Noch: 3.4 Leistung der Beherbergungsstätten nach Reisegebieten und Herkunftsländern

Januar bis Juni 2007

Reisegebiet Herkunftsland (ständiger Wohnsitz)	Ankünfte		Übernachtungen			Mittlere Aufenthalts- dauer <sup>3)</sup>
	aller Gäste	Verän- derung <sup>1)</sup>	aller Gäste	Verän- derung <sup>1)</sup>	Anteil <sup>2)</sup>	
<b>Niederrhein</b>	<b>767 237</b>	<b>-0,3</b>	<b>1 506 533</b>	<b>-1,3</b>	<b>100</b>	<b>2,0</b>
<b>Bundesrepublik Deutschland</b>	<b>629 191</b>	<b>-0,8</b>	<b>1 221 116</b>	<b>-0,9</b>	<b>81,1</b>	<b>1,9</b>
<b>Ausland</b>	<b>138 046</b>	<b>+2,0</b>	<b>285 417</b>	<b>-2,9</b>	<b>18,9</b>	<b>2,1</b>
<b>Europa</b>	<b>111 212</b>	<b>+1,1</b>	<b>217 952</b>	<b>-3,2</b>	<b>76,4</b>	<b>2,0</b>
EU-Länder	98 681	+1,8	191 167	-2,7	67,0	1,9
Belgien	5 556	-2,3	9 597	-4,8	3,4	1,7
Dänemark	3 845	+18,6	8 684	+29,0	3,0	2,3
Estland	149	-8,6	306	-9,7	0,1	2,1
Finnland	865	+5,0	1 810	-2,9	0,6	2,1
Frankreich	7 333	-2,4	14 430	+1,5	5,1	2,0
Griechenland	943	+16,6	2 357	+11,8	0,8	2,5
Irland, Republik	698	-1,1	1 761	+0,2	0,6	2,5
Italien	5 433	-9,1	12 792	-30,0	4,5	2,4
Lettland	201	+59,5	365	+22,5	0,1	1,8
Litauen	347	+62,1	586	+37,6	0,2	1,7
Luxemburg	808	+14,8	1 254	-7,8	0,4	1,6
Malta	166	+304,9	397	x	0,1	2,4
Niederlande	41 299	+7,6	69 310	+1,2	24,3	1,7
Österreich	4 439	-3,3	9 612	-11,3	3,4	2,2
Polen	3 969	-1,4	9 938	+9,8	3,5	2,5
Portugal	826	-27,5	1 554	-42,0	0,5	1,9
Schweden	3 203	+4,8	5 541	-1,8	1,9	1,7
Slowakische Republik	652	+81,1	1 740	+133,2	0,6	2,7
Slowenien	313	+33,8	884	+17,2	0,3	2,8
Spanien	3 397	-1,1	8 061	+2,4	2,8	2,4
Tschechische Republik	1 556	-14,4	3 410	-13,9	1,2	2,2
Ungarn	865	-2,3	2 059	+5,4	0,7	2,4
Vereinigtes Königreich	11 785	-9,3	24 616	-8,4	8,6	2,1
Zypern	33	+13,8	103	-12,0	-	3,1
Island	109	-55,9	260	-39,3	0,1	2,4
Norwegen	1 013	+9,2	2 061	+13,2	0,7	2,0
Russland	1 644	-13,6	5 217	-12,1	1,8	3,2
Schweiz	5 686	+7,5	10 001	+6,6	3,5	1,8
Ukraine	297	+112,1	699	+100,3	0,2	2,4
Türkei	2 209	-15,3	4 750	-15,6	1,7	2,2
sonstige europäische Länder	1 573	-18,5	3 797	-25,6	1,3	2,4
<b>Afrika</b>	<b>636</b>	<b>-17,6</b>	<b>4 613</b>	<b>+134,2</b>	<b>1,6</b>	<b>7,3</b>
Republik Südafrika	179	-5,3	483	-9,6	0,2	2,7
sonstige afrikanische Länder	457	-21,6	4 130	+187,6	1,4	9,0
<b>Asien</b>	<b>6 884</b>	<b>+16,4</b>	<b>19 630</b>	<b>+5,7</b>	<b>6,9</b>	<b>2,9</b>
Arabische Golfstaaten	423	+9,9	1 373	-10,1	0,5	3,2
Volksrepublik China und Hongkong	2 118	+38,1	6 730	+18,0	2,4	3,2
Indien	576	+7,1	1 689	+15,4	0,6	2,9
Israel	296	-26,4	565	-52,8	0,2	1,9
Japan	1 303	-2,7	3 984	+7,3	1,4	3,1
Südkorea	461	+36,0	1 134	+24,3	0,4	2,5
Taiwan	169	-37,6	487	-40,8	0,2	2,9
sonstige asiatische Länder	1 538	+38,9	3 668	+13,5	1,3	2,4
<b>Amerika</b>	<b>8 173</b>	<b>-18,6</b>	<b>21 858</b>	<b>-28,2</b>	<b>7,7</b>	<b>2,7</b>
Kanada	696	-11,0	2 934	+12,3	1,0	4,2
USA	6 348	-3,0	15 236	-19,7	5,3	2,4
Mittelamerika und Karibik	301	-71,8	868	-73,9	0,3	2,9
Brasilien	443	-45,4	1 842	-37,5	0,6	4,2
sonstige südamerikanische Länder	385	-54,3	978	-61,9	0,3	2,5
<b>Australien</b>	<b>309</b>	<b>-</b>	<b>950</b>	<b>+28,4</b>	<b>0,3</b>	<b>3,1</b>
<b>Neuseeland und Ozeanien</b>	<b>114</b>	<b>-16,8</b>	<b>305</b>	<b>-14,3</b>	<b>0,1</b>	<b>2,7</b>
<b>Ohne Angabe</b>	<b>10 718</b>	<b>+30,6</b>	<b>20 109</b>	<b>+19,8</b>	<b>7,0</b>	<b>1,9</b>

### Noch: 3.4 Leistung der Beherbergungsstätten nach Reisegebieten und Herkunftsländern

Januar bis Juni 2007

Reisegebiet Herkunftsland (ständiger Wohnsitz)	Ankünfte		Übernachtungen			Mittlere Aufenthalts- dauer <sup>3)</sup>
	aller Gäste	Verän- derung <sup>1)</sup>	aller Gäste	Verän- derung <sup>1)</sup>	Anteil <sup>2)</sup>	
<b>Münsterland</b>	<b>640 822</b>	<b>+3,5</b>	<b>1 341 616</b>	<b>+2,2</b>	<b>100</b>	<b>2,1</b>
<b>Bundesrepublik Deutschland</b>	<b>573 154</b>	<b>+3,6</b>	<b>1 200 479</b>	<b>+1,9</b>	<b>89,5</b>	<b>2,1</b>
<b>Ausland</b>	<b>67 668</b>	<b>+3,2</b>	<b>141 137</b>	<b>+5,5</b>	<b>10,5</b>	<b>2,1</b>
<b>Europa</b>	<b>55 325</b>	<b>+1,1</b>	<b>115 141</b>	<b>+5,0</b>	<b>81,6</b>	<b>2,1</b>
EU-Länder	48 914	+1,0	100 661	+7,0	71,3	2,1
Belgien	3 171	+8,4	6 102	+16,6	4,3	1,9
Dänemark	4 058	+6,6	4 992	+5,0	3,5	1,2
Estland	92	-35,7	155	-33,2	0,1	1,7
Finnland	734	-1,5	1 386	+9,9	1,0	1,9
Frankreich	3 431	-4,1	6 441	+0,5	4,6	1,9
Griechenland	366	-6,2	612	-28,0	0,4	1,7
Irland, Republik	294	+2,4	656	+51,5	0,5	2,2
Italien	2 415	+10,0	4 883	+16,7	3,5	2,0
Lettland	129	-8,5	222	-27,2	0,2	1,7
Litauen	167	+6,4	321	+27,9	0,2	1,9
Luxemburg	470	-1,1	800	-1,1	0,6	1,7
Malta	14	-88,7	25	-92,2	-	1,8
Niederlande	17 529	+17,1	35 796	+27,1	25,4	2,0
Österreich	2 089	-11,7	4 883	-6,8	3,5	2,3
Polen	3 777	+11,5	13 820	+37,6	9,8	3,7
Portugal	265	-35,5	606	-36,9	0,4	2,3
Schweden	1 795	-32,6	2 625	-29,4	1,9	1,5
Slowakische Republik	179	-5,3	612	-77,2	0,4	3,4
Slowenien	84	+2,4	156	-2,5	0,1	1,9
Spanien	1 531	-4,1	3 071	+5,0	2,2	2,0
Tschechische Republik	720	-16,1	2 069	-17,1	1,5	2,9
Ungarn	469	-16,3	873	-44,7	0,6	1,9
Vereinigtes Königreich	5 112	-19,8	9 510	-13,6	6,7	1,9
Zypern	23	+35,3	45	+15,4	-	2,0
Island	94	-4,1	255	+84,8	0,2	2,7
Norwegen	1 122	+15,8	2 013	+23,4	1,4	1,8
Russland	919	-4,3	2 554	-15,3	1,8	2,8
Schweiz	2 413	+2,2	4 495	-4,8	3,2	1,9
Ukraine	266	-3,3	711	+18,7	0,5	2,7
Türkei	421	-5,6	775	-23,5	0,5	1,8
sonstige europäische Länder	1 176	-0,9	3 677	-17,7	2,6	3,1
<b>Afrika</b>	<b>316</b>	<b>+18,8</b>	<b>706</b>	<b>-3,8</b>	<b>0,5</b>	<b>2,2</b>
Republik Südafrika	126	+5,0	322	+3,2	0,2	2,6
sonstige afrikanische Länder	190	+30,1	384	-9,0	0,3	2,0
<b>Asien</b>	<b>2 912</b>	<b>+35,9</b>	<b>6 935</b>	<b>+16,8</b>	<b>4,9</b>	<b>2,4</b>
Arabische Golfstaaten	163	+11,6	619	+21,9	0,4	3,8
Volksrepublik China und Hongkong	447	-2,4	1 341	-9,0	1,0	3,0
Indien	855	x	1 170	+209,5	0,8	1,4
Israel	205	+8,5	394	-3,4	0,3	1,9
Japan	682	+3,2	1 520	+4,5	1,1	2,2
Südkorea	202	+149,4	561	+289,6	0,4	2,8
Taiwan	76	-44,9	214	+2,9	0,2	2,8
sonstige asiatische Länder	282	-27,1	1 116	-18,2	0,8	4,0
<b>Amerika</b>	<b>4 299</b>	<b>+0,9</b>	<b>9 390</b>	<b>-7,9</b>	<b>6,7</b>	<b>2,2</b>
Kanada	479	+30,2	1 183	+41,2	0,8	2,5
USA	3 321	+12,2	7 124	+4,2	5,0	2,1
Mittelamerika und Karibik	75	-60,7	118	-73,1	0,1	1,6
Brasilien	281	-33,3	681	-36,3	0,5	2,4
sonstige südamerikanische Länder	143	-55,6	284	-71,8	0,2	2,0
<b>Australien</b>	<b>391</b>	<b>+8,6</b>	<b>996</b>	<b>+22,5</b>	<b>0,7</b>	<b>2,5</b>
<b>Neuseeland und Ozeanien</b>	<b>43</b>	<b>-21,8</b>	<b>83</b>	<b>-5,7</b>	<b>0,1</b>	<b>1,9</b>
<b>Ohne Angabe</b>	<b>4 382</b>	<b>+17,1</b>	<b>7 886</b>	<b>+23,5</b>	<b>5,6</b>	<b>1,8</b>

### Noch: 3.4 Leistung der Beherbergungsstätten nach Reisegebieten und Herkunftsländern

Januar bis Juni 2007

Reisegebiet Herkunftsland (ständiger Wohnsitz)	Ankünfte		Übernachtungen			Mittlere Aufenthalts- dauer <sup>3)</sup>
	aller Gäste	Verän- derung <sup>1)</sup>	aller Gäste	Verän- derung <sup>1)</sup>	Anteil <sup>2)</sup>	
<b>Teutoburger Wald</b>	<b>846 393</b>	<b>-0,3</b>	<b>3 081 813</b>	<b>+1,6</b>	<b>100</b>	<b>3,6</b>
<b>Bundesrepublik Deutschland</b>	<b>751 823</b>	<b>-1,1</b>	<b>2 852 373</b>	<b>+1,3</b>	<b>92,6</b>	<b>3,8</b>
<b>Ausland</b>	<b>94 570</b>	<b>+6,6</b>	<b>229 440</b>	<b>+5,9</b>	<b>7,4</b>	<b>2,4</b>
<b>Europa</b>	<b>77 507</b>	<b>+5,6</b>	<b>187 346</b>	<b>+6,3</b>	<b>81,7</b>	<b>2,4</b>
EU-Länder	65 232	+4,6	160 663	+4,5	70,0	2,5
Belgien	3 973	+6,4	7 126	+6,8	3,1	1,8
Dänemark	3 734	+35,2	7 888	+42,6	3,4	2,1
Estland	154	-1,9	375	+21,4	0,2	2,4
Finnland	746	-9,9	1 286	-8,3	0,6	1,7
Frankreich	5 333	+0,8	10 093	+11,5	4,4	1,9
Griechenland	857	-	1 759	-16,2	0,8	2,1
Irland, Republik	472	+15,1	1 372	+55,4	0,6	2,9
Italien	3 866	-5,0	7 905	-4,6	3,4	2,0
Lettland	304	+14,3	743	+26,6	0,3	2,4
Litauen	378	+13,9	725	-9,4	0,3	1,9
Luxemburg	304	-9,5	512	-11,3	0,2	1,7
Malta	43	+207,1	97	+193,9	-	2,3
Niederlande	17 348	+4,9	52 136	+7,0	22,7	3,0
Österreich	3 554	+9,8	8 066	+17,2	3,5	2,3
Polen	5 074	+0,7	16 633	+3,8	7,2	3,3
Portugal	811	-25,8	2 073	-67,4	0,9	2,6
Schweden	2 387	-9,5	4 249	-5,8	1,9	1,8
Slowakische Republik	354	+78,8	658	+84,8	0,3	1,9
Slowenien	273	+110,0	546	+70,1	0,2	2,0
Spanien	2 236	-5,8	4 759	-21,7	2,1	2,1
Tschechische Republik	1 792	+22,4	3 974	+16,8	1,7	2,2
Ungarn	932	+13,8	2 412	-20,2	1,1	2,6
Vereinigtes Königreich	10 268	+5,2	25 216	+16,1	11,0	2,5
Zypern	39	+39,3	60	-15,5	-	1,5
Island	251	-47,7	790	-28,8	0,3	3,1
Norwegen	933	+33,3	1 757	+53,0	0,8	1,9
Russland	4 436	+20,7	8 639	+27,3	3,8	1,9
Schweiz	3 538	+6,4	7 064	+21,4	3,1	2,0
Ukraine	246	-2,4	762	-2,7	0,3	3,1
Türkei	1 083	+3,4	2 244	-19,8	1,0	2,1
sonstige europäische Länder	1 788	+13,8	5 427	+31,0	2,4	3,0
<b>Afrika</b>	<b>701</b>	<b>+90,0</b>	<b>1 589</b>	<b>+62,0</b>	<b>0,7</b>	<b>2,3</b>
Republik Südafrika	361	+177,7	768	+123,3	0,3	2,1
sonstige afrikanische Länder	340	+42,3	821	+28,9	0,4	2,4
<b>Asien</b>	<b>4 987</b>	<b>+0,7</b>	<b>14 347</b>	<b>-0,6</b>	<b>6,3</b>	<b>2,9</b>
Arabische Golfstaaten	273	+1,9	970	+6,7	0,4	3,6
Volksrepublik China und Hongkong	1 284	+16,4	4 500	+24,8	2,0	3,5
Indien	693	+278,7	1 905	+120,0	0,8	2,7
Israel	207	-21,3	533	-20,4	0,2	2,6
Japan	926	-33,6	2 547	-42,7	1,1	2,8
Südkorea	413	-30,8	1 046	-12,8	0,5	2,5
Taiwan	219	-	552	+0,9	0,2	2,5
sonstige asiatische Länder	972	+5,2	2 294	+4,6	1,0	2,4
<b>Amerika</b>	<b>4 481</b>	<b>-16,1</b>	<b>12 361</b>	<b>-23,5</b>	<b>5,4</b>	<b>2,8</b>
Kanada	511	+22,0	1 347	+20,4	0,6	2,6
USA	3 127	-11,1	8 285	-13,4	3,6	2,6
Mittelamerika und Karibik	180	-66,4	619	-47,9	0,3	3,4
Brasilien	326	+5,2	917	-7,3	0,4	2,8
sonstige südamerikanische Länder	337	-40,1	1 193	-63,8	0,5	3,5
<b>Australien</b>	<b>361</b>	<b>-19,1</b>	<b>906</b>	<b>-18,7</b>	<b>0,4</b>	<b>2,5</b>
<b>Neuseeland und Ozeanien</b>	<b>49</b>	<b>-26,9</b>	<b>138</b>	<b>-47,3</b>	<b>0,1</b>	<b>2,8</b>
<b>Ohne Angabe</b>	<b>6 484</b>	<b>+57,3</b>	<b>12 753</b>	<b>+72,5</b>	<b>5,6</b>	<b>2,0</b>

### Noch: 3.4 Leistung der Beherbergungsstätten nach Reisegebieten und Herkunftsländern

Januar bis Juni 2007

Reisegebiet Herkunftsland (ständiger Wohnsitz)	Ankünfte		Übernachtungen			Mittlere Aufenthalts- dauer <sup>3)</sup>
	aller Gäste	Verän- derung <sup>1)</sup>	aller Gäste	Verän- derung <sup>1)</sup>	Anteil <sup>2)</sup>	
<b>Sauerland</b>	<b>817 941</b>	<b>-7,3</b>	<b>2 703 912</b>	<b>-5,8</b>	<b>100</b>	<b>3,3</b>
<b>Bundesrepublik Deutschland</b>	<b>683 786</b>	<b>-4,4</b>	<b>2 264 858</b>	<b>-3,5</b>	<b>83,8</b>	<b>3,3</b>
<b>Ausland</b>	<b>134 155</b>	<b>-19,7</b>	<b>439 054</b>	<b>-16,1</b>	<b>16,2</b>	<b>3,3</b>
<b>Europa</b>	<b>127 693</b>	<b>-20,1</b>	<b>423 278</b>	<b>-15,9</b>	<b>96,4</b>	<b>3,3</b>
EU-Länder	123 718	-20,8	413 015	-16,3	94,1	3,3
Belgien	12 391	-5,6	39 312	-4,9	9,0	3,2
Dänemark	1 014	+6,7	2 402	-3,2	0,5	2,4
Estland	28	+180,0	144	x	-	5,1
Finnland	400	+27,8	946	+59,5	0,2	2,4
Frankreich	2 154	+10,4	5 274	+32,5	1,2	2,4
Griechenland	188	+32,4	639	+78,0	0,1	3,4
Irland, Republik	199	+7,0	558	+19,5	0,1	2,8
Italien	1 639	+3,1	3 336	-8,8	0,8	2,0
Lettland	81	+80,0	525	+277,7	0,1	6,5
Litauen	144	+166,7	264	+51,7	0,1	1,8
Luxemburg	396	+54,1	963	+48,8	0,2	2,4
Malta	18	-90,9	65	-89,2	-	3,6
Niederlande	93 313	-26,0	324 730	-20,0	74,0	3,5
Österreich	1 708	+5,6	4 003	+0,7	0,9	2,3
Polen	2 537	+45,4	12 221	+35,6	2,8	4,8
Portugal	588	-47,5	1 530	-3,5	0,3	2,6
Schweden	1 482	+37,1	2 147	-11,0	0,5	1,4
Slowakische Republik	283	+8,0	794	+7,3	0,2	2,8
Slowenien	116	+12,6	204	-13,9	-	1,8
Spanien	755	-0,1	1 602	-8,8	0,4	2,1
Tschechische Republik	1 152	-7,7	2 641	-15,5	0,6	2,3
Ungarn	386	+25,7	1 744	+110,6	0,4	4,5
Vereinigtes Königreich	2 742	-9,6	6 967	-27,5	1,6	2,5
Zypern	4	+300,0	4	+100,0	-	1,0
Island	64	-72,6	252	-68,9	0,1	3,9
Norwegen	549	+42,6	1 250	+66,4	0,3	2,3
Russland	634	+71,8	1 273	+20,7	0,3	2,0
Schweiz	1 559	-6,6	4 107	-0,4	0,9	2,6
Ukraine	182	+3,4	858	+50,5	0,2	4,7
Türkei	254	+11,9	619	+10,7	0,1	2,4
sonstige europäische Länder	733	+36,2	1 904	-3,6	0,4	2,6
<b>Afrika</b>	<b>113</b>	<b>-3,4</b>	<b>262</b>	<b>-35,6</b>	<b>0,1</b>	<b>2,3</b>
Republik Südafrika	43	-35,8	125	-30,9	-	2,9
sonstige afrikanische Länder	70	+40,0	137	-39,4	-	2,0
<b>Asien</b>	<b>1 508</b>	<b>-16,7</b>	<b>3 924</b>	<b>-39,5</b>	<b>0,9</b>	<b>2,6</b>
Arabische Golfstaaten	136	+147,3	271	+113,4	0,1	2,0
Volksrepublik China und Hongkong	421	-24,1	1 065	-35,6	0,2	2,5
Indien	134	+5,5	406	-14,0	0,1	3,0
Israel	101	-	292	+59,6	0,1	2,9
Japan	383	-26,6	1 022	-14,3	0,2	2,7
Südkorea	57	-16,2	111	-35,8	-	1,9
Taiwan	103	+19,8	202	+16,8	-	2,0
sonstige asiatische Länder	173	-41,6	555	-77,9	0,1	3,2
<b>Amerika</b>	<b>2 418</b>	<b>-22,3</b>	<b>6 784</b>	<b>-16,8</b>	<b>1,5</b>	<b>2,8</b>
Kanada	232	+28,9	916	+69,9	0,2	3,9
USA	1 446	-12,3	3 813	-16,7	0,9	2,6
Mittelamerika und Karibik	453	-29,3	1 110	-22,7	0,3	2,5
Brasilien	186	-58,5	593	-49,6	0,1	3,2
sonstige südamerikanische Länder	101	-47,7	352	-17,4	0,1	3,5
<b>Australien</b>	<b>157</b>	<b>+19,8</b>	<b>343</b>	<b>+20,8</b>	<b>0,1</b>	<b>2,2</b>
<b>Neuseeland und Ozeanien</b>	<b>19</b>	<b>+46,2</b>	<b>42</b>	<b>+13,5</b>	<b>-</b>	<b>2,2</b>
<b>Ohne Angabe</b>	<b>2 247</b>	<b>+2,3</b>	<b>4 421</b>	<b>+2,6</b>	<b>1,0</b>	<b>2,0</b>



### Noch: 3.4 Leistung der Beherbergungsstätten nach Reisegebieten und Herkunftsländern

Januar bis Juni 2007

Reisegebiet Herkunftsland (ständiger Wohnsitz)	Ankünfte		Übernachtungen			Mittlere Aufenthalts- dauer <sup>3)</sup>
	aller Gäste	Verän- derung <sup>1)</sup>	aller Gäste	Verän- derung <sup>1)</sup>	Anteil <sup>2)</sup>	
<b>Siegerland-Wittgenstein</b>	<b>124 107</b>	<b>+9,6</b>	<b>474 418</b>	<b>+6,7</b>	<b>100</b>	<b>3,8</b>
<b>Bundesrepublik Deutschland</b>	<b>109 140</b>	<b>+11,6</b>	<b>441 512</b>	<b>+7,5</b>	<b>93,1</b>	<b>4,0</b>
<b>Ausland</b>	<b>14 967</b>	<b>-2,6</b>	<b>32 906</b>	<b>-2,9</b>	<b>6,9</b>	<b>2,2</b>
<b>Europa</b>	<b>10 829</b>	<b>-5,6</b>	<b>21 137</b>	<b>-10,5</b>	<b>64,2</b>	<b>2,0</b>
EU-Länder	9 341	-4,7	18 475	-9,7	56,1	2,0
Belgien	759	-24,3	1 374	-32,1	4,2	1,8
Dänemark	368	+62,1	694	+81,7	2,1	1,9
Estland	44	x	595	x	1,8	13,5
Finnland	133	-7,0	255	+5,4	0,8	1,9
Frankreich	873	+8,4	1 383	+16,8	4,2	1,6
Griechenland	71	+73,2	121	+98,4	0,4	1,7
Irland, Republik	20	-44,4	30	-60,5	0,1	1,5
Italien	591	-7,4	1 044	-8,1	3,2	1,8
Lettland	15	+200,0	28	+460,0	0,1	1,9
Litauen	8	-27,3	16	+33,3	-	2,0
Luxemburg	69	+50,0	161	+94,0	0,5	2,3
Malta	2	x	4	x	-	2,0
Niederlande	2 779	-14,7	6 261	-24,9	19,0	2,3
Österreich	696	+7,9	1 128	+10,7	3,4	1,6
Polen	793	+19,4	1 434	+8,6	4,4	1,8
Portugal	42	-30,0	105	-42,6	0,3	2,5
Schweden	256	-19,5	365	-36,2	1,1	1,4
Slowakische Republik	37	+208,3	101	+381,0	0,3	2,7
Slowenien	11	-84,1	20	-95,9	0,1	1,8
Spanien	265	+11,8	556	+41,5	1,7	2,1
Tschechische Republik	280	-21,3	683	+20,9	2,1	2,4
Ungarn	415	+54,3	825	+7,8	2,5	2,0
Vereinigtes Königreich	814	-14,4	1 292	-18,0	3,9	1,6
Zypern	-	-	-	-	-	-
Island	12	-79,7	18	-85,0	0,1	1,5
Norwegen	56	-60,0	88	-58,1	0,3	1,6
Russland	273	-14,4	608	-19,9	1,8	2,2
Schweiz	681	-8,0	1 150	-7,4	3,5	1,7
Ukraine	38	+18,8	73	-38,7	0,2	1,9
Türkei	95	-14,4	207	+0,5	0,6	2,2
sonstige europäische Länder	333	+22,4	518	+2,8	1,6	1,6
<b>Afrika</b>	<b>169</b>	<b>+64,1</b>	<b>308</b>	<b>+41,3</b>	<b>0,9</b>	<b>1,8</b>
Republik Südafrika	78	+62,5	101	+60,3	0,3	1,3
sonstige afrikanische Länder	91	+65,5	207	+33,5	0,6	2,3
<b>Asien</b>	<b>1 593</b>	<b>-3,9</b>	<b>5 886</b>	<b>+4,1</b>	<b>17,9</b>	<b>3,7</b>
Arabische Golfstaaten	50	-24,2	305	+121,0	0,9	6,1
Volksrepublik China und Hongkong	912	+6,8	4 302	+6,1	13,1	4,7
Indien	62	+44,2	201	+40,6	0,6	3,2
Israel	116	+36,5	230	+76,9	0,7	2,0
Japan	213	-30,4	368	-35,7	1,1	1,7
Südkorea	99	+43,5	176	+28,5	0,5	1,8
Taiwan	30	+114,3	71	+115,2	0,2	2,4
sonstige asiatische Länder	111	-49,8	233	-48,0	0,7	2,1
<b>Amerika</b>	<b>1 148</b>	<b>+6,3</b>	<b>2 819</b>	<b>+21,4</b>	<b>8,6</b>	<b>2,5</b>
Kanada	52	-66,0	135	-55,6	0,4	2,6
USA	971	+27,4	2 442	+44,2	7,4	2,5
Mittelamerika und Karibik	7	-82,1	11	-73,2	-	1,6
Brasilien	47	-35,6	125	-28,2	0,4	2,7
sonstige südamerikanische Länder	71	+34,0	106	-3,6	0,3	1,5
<b>Australien</b>	<b>37</b>	<b>-26,0</b>	<b>65</b>	<b>-27,0</b>	<b>0,2</b>	<b>1,8</b>
<b>Neuseeland und Ozeanien</b>	<b>7</b>	<b>-50,0</b>	<b>16</b>	<b>-55,6</b>	<b>-</b>	<b>2,3</b>
<b>Ohne Angabe</b>	<b>1 184</b>	<b>+20,0</b>	<b>2 675</b>	<b>+36,2</b>	<b>8,1</b>	<b>2,3</b>

Noch: **3.4 Leistung der Beherbergungsstätten nach Reisegebieten und Herkunftsländern**

Januar bis Juni 2007

Reisegebiet Herkunftsland (ständiger Wohnsitz)	Ankünfte		Übernachtungen			Mittlere Aufenthalts- dauer <sup>3)</sup>
	aller Gäste	Verän- derung <sup>1)</sup>	aller Gäste	Verän- derung <sup>1)</sup>	Anteil <sup>2)</sup>	
<b>Bergisches Land</b>	<b>419 012</b>	<b>+2,0</b>	<b>1 063 008</b>	<b>+3,6</b>	<b>100</b>	<b>2,5</b>
<b>Bundesrepublik Deutschland</b>	<b>360 717</b>	<b>+2,7</b>	<b>934 752</b>	<b>+4,6</b>	<b>87,9</b>	<b>2,6</b>
<b>Ausland</b>	<b>58 295</b>	<b>-2,2</b>	<b>128 256</b>	<b>-2,6</b>	<b>12,1</b>	<b>2,2</b>
<b>Europa</b>	<b>47 962</b>	<b>+1,7</b>	<b>97 856</b>	<b>+4,2</b>	<b>76,3</b>	<b>2,0</b>
EU-Länder	41 638	+3,2	82 250	+7,7	64,1	2,0
Belgien	3 084	+4,0	6 208	+12,9	4,8	2,0
Dänemark	1 671	-16,8	2 584	-23,3	2,0	1,5
Estland	126	+200,0	283	+232,9	0,2	2,2
Finnland	497	-12,3	944	-0,8	0,7	1,9
Frankreich	5 876	+2,1	9 693	-0,2	7,6	1,6
Griechenland	416	-6,9	1 107	-3,5	0,9	2,7
Irland, Republik	110	-59,0	221	-58,1	0,2	2,0
Italien	2 858	-3,7	6 381	-2,0	5,0	2,2
Lettland	53	-1,9	102	+2,0	0,1	1,9
Litauen	94	-48,4	210	-34,8	0,2	2,2
Luxemburg	462	+6,0	783	-4,0	0,6	1,7
Malta	19	-38,7	31	-61,3	-	1,6
Niederlande	7 281	+13,7	14 725	+26,2	11,5	2,0
Österreich	2 063	+10,0	4 314	+8,3	3,4	2,1
Polen	2 394	-8,0	4 984	-14,4	3,9	2,1
Portugal	750	+28,2	1 779	+44,5	1,4	2,4
Schweden	3 488	-8,9	5 779	+4,6	4,5	1,7
Slowakische Republik	405	+134,1	1 231	+233,6	1,0	3,0
Slowenien	209	+97,2	515	+129,9	0,4	2,5
Spanien	1 861	+3,8	3 806	+2,0	3,0	2,0
Tschechische Republik	1 271	+9,8	4 244	+43,7	3,3	3,3
Ungarn	504	-5,8	1 151	-9,2	0,9	2,3
Vereinigtes Königreich	6 130	+10,8	11 116	+6,5	8,7	1,8
Zypern	16	+23,1	59	+20,4	-	3,7
Island	37	-67,5	68	-68,8	0,1	1,8
Norwegen	347	-25,1	541	-47,0	0,4	1,6
Russland	924	-9,1	2 407	-9,4	1,9	2,6
Schweiz	2 654	-10,1	5 082	-12,2	4,0	1,9
Ukraine	333	+338,2	908	+330,3	0,7	2,7
Türkei	794	-19,8	1 725	-28,6	1,3	2,2
sonstige europäische Länder	1 235	+2,5	4 875	-7,0	3,8	3,9
<b>Afrika</b>	<b>411</b>	<b>-3,1</b>	<b>980</b>	<b>-16,0</b>	<b>0,8</b>	<b>2,4</b>
Republik Südafrika	131	-2,2	337	-21,1	0,3	2,6
sonstige afrikanische Länder	280	-3,4	643	-13,1	0,5	2,3
<b>Asien</b>	<b>3 182</b>	<b>-20,4</b>	<b>13 640</b>	<b>-18,3</b>	<b>10,6</b>	<b>4,3</b>
Arabische Golfstaaten	159	-51,7	501	-81,7	0,4	3,2
Volksrepublik China und Hongkong	1 109	-18,0	5 093	-8,6	4,0	4,6
Indien	236	+30,4	996	+51,8	0,8	4,2
Israel	162	-2,4	402	+9,2	0,3	2,5
Japan	621	-27,5	1 681	-31,6	1,3	2,7
Südkorea	171	-58,7	425	-79,4	0,3	2,5
Taiwan	110	-29,9	339	-33,5	0,3	3,1
sonstige asiatische Länder	614	+13,9	4 203	+79,8	3,3	6,8
<b>Amerika</b>	<b>3 903</b>	<b>-26,8</b>	<b>10 606</b>	<b>-28,0</b>	<b>8,3</b>	<b>2,7</b>
Kanada	206	-26,7	626	-29,0	0,5	3,0
USA	2 920	-7,1	7 725	-6,5	6,0	2,6
Mittelamerika und Karibik	135	-59,6	418	-53,5	0,3	3,1
Brasilien	405	-65,2	1 110	-69,6	0,9	2,7
sonstige südamerikanische Länder	237	-41,8	727	-30,2	0,6	3,1
<b>Australien</b>	<b>143</b>	<b>-44,4</b>	<b>342</b>	<b>-51,7</b>	<b>0,3</b>	<b>2,4</b>
<b>Neuseeland und Ozeanien</b>	<b>16</b>	<b>-15,8</b>	<b>63</b>	<b>+31,3</b>	<b>-</b>	<b>3,9</b>
<b>Ohne Angabe</b>	<b>2 678</b>	<b>+10,7</b>	<b>4 769</b>	<b>+8,0</b>	<b>3,7</b>	<b>1,8</b>

## Noch: 3.4 Leistung der Beherbergungsstätten nach Reisegebieten und Herkunftsländern

Januar bis Juni 2007

Reisegebiet Herkunftsland (ständiger Wohnsitz)	Ankünfte		Übernachtungen			Mittlere Aufenthalts- dauer <sup>3)</sup>
	aller Gäste	Verän- derung <sup>1)</sup>	aller Gäste	Verän- derung <sup>1)</sup>	Anteil <sup>2)</sup>	
<b>Bonn und Rhein-Sieg-Kreis</b>	<b>552 368</b>	<b>+4,7</b>	<b>1 102 897</b>	<b>+3,2</b>	<b>100</b>	<b>2,0</b>
<b>Bundesrepublik Deutschland</b>	<b>471 362</b>	<b>+5,9</b>	<b>913 341</b>	<b>+5,4</b>	<b>82,8</b>	<b>1,9</b>
<b>Ausland</b>	<b>81 006</b>	<b>-1,9</b>	<b>189 556</b>	<b>-6,2</b>	<b>17,2</b>	<b>2,3</b>
<b>Europa</b>	<b>60 258</b>	<b>-2,0</b>	<b>126 050</b>	<b>-4,9</b>	<b>66,5</b>	<b>2,1</b>
EU-Länder	51 016	-3,6	104 745	-4,5	55,3	2,1
Belgien	7 397	+27,4	13 835	+28,0	7,3	1,9
Dänemark	832	-15,8	1 730	-32,6	0,9	2,1
Estland	124	-32,2	303	-12,9	0,2	2,4
Finnland	770	+3,6	2 630	+38,8	1,4	3,4
Frankreich	5 465	-6,0	11 735	-6,0	6,2	2,1
Griechenland	562	-12,2	1 302	-14,9	0,7	2,3
Irland, Republik	387	+3,5	880	-11,4	0,5	2,3
Italien	3 252	-13,2	7 344	-11,4	3,9	2,3
Lettland	59	-52,0	122	-55,0	0,1	2,1
Litauen	1 141	x	1 435	+340,2	0,8	1,3
Luxemburg	725	+1,0	1 188	-4,5	0,6	1,6
Malta	26	-7,1	56	-49,1	-	2,2
Niederlande	7 897	+5,5	14 632	+6,1	7,7	1,9
Österreich	3 451	-7,7	7 223	-1,8	3,8	2,1
Polen	1 824	+43,5	5 052	+33,8	2,7	2,8
Portugal	460	-20,6	1 244	-1,2	0,7	2,7
Schweden	1 282	-14,5	2 711	-15,4	1,4	2,1
Slowakische Republik	435	+18,9	1 027	+32,7	0,5	2,4
Slowenien	139	+35,0	367	+52,9	0,2	2,6
Spanien	2 032	-8,1	4 858	-6,8	2,6	2,4
Tschechische Republik	1 730	+17,9	3 541	+11,1	1,9	2,0
Ungarn	648	-14,2	1 767	-12,6	0,9	2,7
Vereinigtes Königreich	10 358	-26,8	19 710	-29,3	10,4	1,9
Zypern	20	-	53	+1,9	-	2,7
Island	91	+49,2	219	+24,4	0,1	2,4
Norwegen	684	+8,4	1 377	+8,8	0,7	2,0
Russland	1 284	-33,9	4 234	-37,0	2,2	3,3
Schweiz	3 601	+3,4	6 970	-0,2	3,7	1,9
Ukraine	229	+112,0	853	+200,4	0,4	3,7
Türkei	754	+9,6	2 208	-6,6	1,2	2,9
sonstige europäische Länder	2 599	+55,9	5 444	+5,4	2,9	2,1
<b>Afrika</b>	<b>1 563</b>	<b>+9,2</b>	<b>5 393</b>	<b>-2,6</b>	<b>2,8</b>	<b>3,5</b>
Republik Südafrika	268	-0,7	770	-27,1	0,4	2,9
sonstige afrikanische Länder	1 295	+11,5	4 623	+3,2	2,4	3,6
<b>Asien</b>	<b>8 845</b>	<b>-10,7</b>	<b>28 838</b>	<b>-21,8</b>	<b>15,2</b>	<b>3,3</b>
Arabische Golfstaaten	1 070	+4,1	9 427	+72,2	5,0	8,8
Volksrepublik China und Hongkong	3 176	+40,2	5 857	-18,1	3,1	1,8
Indien	808	+18,3	2 592	+66,7	1,4	3,2
Israel	404	+7,2	975	-32,5	0,5	2,4
Japan	1 742	-53,4	4 500	-70,5	2,4	2,6
Südkorea	336	+4,3	1 447	+21,4	0,8	4,3
Taiwan	190	+1,6	555	-5,3	0,3	2,9
sonstige asiatische Länder	1 119	-14,6	3 485	-17,2	1,8	3,1
<b>Amerika</b>	<b>7 728</b>	<b>-1,4</b>	<b>23 689</b>	<b>+7,3</b>	<b>12,5</b>	<b>3,1</b>
Kanada	800	+19,9	2 874	+23,3	1,5	3,6
USA	5 287	-0,9	14 385	+0,4	7,6	2,7
Mittelamerika und Karibik	447	-34,9	2 251	+22,0	1,2	5,0
Brasilien	482	-7,1	1 173	-23,9	0,6	2,4
sonstige südamerikanische Länder	712	+13,0	3 006	+47,1	1,6	4,2
<b>Australien</b>	<b>500</b>	<b>+36,6</b>	<b>1 575</b>	<b>+33,5</b>	<b>0,8</b>	<b>3,2</b>
<b>Neuseeland und Ozeanien</b>	<b>93</b>	<b>-44,0</b>	<b>370</b>	<b>-39,1</b>	<b>0,2</b>	<b>4,0</b>
<b>Ohne Angabe</b>	<b>2 019</b>	<b>+45,3</b>	<b>3 641</b>	<b>+17,8</b>	<b>1,9</b>	<b>1,8</b>

## Noch: 3.4 Leistung der Beherbergungsstätten nach Reisegebieten und Herkunftsländern

Januar bis Juni 2007

Reisegebiet Herkunftsland (ständiger Wohnsitz)	Ankünfte		Übernachtungen			Mittlere Aufenthalts- dauer <sup>3)</sup>
	aller Gäste	Verän- derung <sup>1)</sup>	aller Gäste	Verän- derung <sup>1)</sup>	Anteil <sup>2)</sup>	
<b>Köln und Region</b>	<b>1 383 164</b>	<b>+4,3</b>	<b>2 517 401</b>	<b>+2,2</b>	<b>100</b>	<b>1,8</b>
<b>Bundesrepublik Deutschland</b>	<b>988 938</b>	<b>+8,4</b>	<b>1 719 446</b>	<b>+7,9</b>	<b>68,3</b>	<b>1,7</b>
<b>Ausland</b>	<b>394 226</b>	<b>-4,8</b>	<b>797 955</b>	<b>-8,2</b>	<b>31,7</b>	<b>2,0</b>
<b>Europa</b>	<b>292 236</b>	<b>-2,7</b>	<b>568 260</b>	<b>-4,2</b>	<b>71,2</b>	<b>1,9</b>
EU-Länder	239 175	-4,6	455 977	-5,9	57,1	1,9
Belgien	21 526	+12,4	34 275	+12,1	4,3	1,6
Dänemark	5 653	+3,8	12 412	+4,8	1,6	2,2
Estland	476	+1,3	1 030	+13,2	0,1	2,2
Finnland	3 750	-10,5	8 216	-14,5	1,0	2,2
Frankreich	23 046	-5,4	40 010	-6,6	5,0	1,7
Griechenland	3 152	+8,7	7 829	+7,2	1,0	2,5
Irland, Republik	2 431	-7,7	5 424	-7,8	0,7	2,2
Italien	23 073	-3,3	52 525	-2,6	6,6	2,3
Lettland	501	+60,1	1 015	+56,4	0,1	2,0
Litauen	693	+94,7	1 432	+101,4	0,2	2,1
Luxemburg	5 121	+18,9	7 531	+15,2	0,9	1,5
Malta	138	+46,8	336	+32,3	-	2,4
Niederlande	37 347	+6,5	62 095	+4,0	7,8	1,7
Österreich	14 475	+13,5	29 550	+22,5	3,7	2,0
Polen	5 804	+1,4	12 650	-2,2	1,6	2,2
Portugal	2 807	-37,6	6 797	-32,5	0,9	2,4
Schweden	6 806	-34,0	14 243	-35,1	1,8	2,1
Slowakische Republik	823	+109,4	2 040	+120,5	0,3	2,5
Slowenien	760	+44,5	1 628	+35,7	0,2	2,1
Spanien	15 324	-5,8	33 065	-1,2	4,1	2,2
Tschechische Republik	3 720	-18,4	7 828	-12,0	1,0	2,1
Ungarn	2 374	+13,8	5 234	+17,8	0,7	2,2
Vereinigtes Königreich	59 134	-15,9	108 150	-20,0	13,6	1,8
Zypern	241	+3,0	662	+15,7	0,1	2,7
Island	945	+5,8	2 180	+17,3	0,3	2,3
Norwegen	3 142	-5,5	6 603	-8,3	0,8	2,1
Russland	7 432	+8,0	19 658	+11,0	2,5	2,6
Schweiz	20 109	+1,9	39 248	+2,3	4,9	2,0
Ukraine	1 317	+86,3	2 619	+63,0	0,3	2,0
Türkei	8 597	-12,5	18 193	-20,2	2,3	2,1
sonstige europäische Länder	11 519	+38,5	23 782	+25,4	3,0	2,1
<b>Afrika</b>	<b>4 659</b>	<b>-17,7</b>	<b>12 073</b>	<b>-10,3</b>	<b>1,5</b>	<b>2,6</b>
Republik Südafrika	920	-28,9	2 409	-19,4	0,3	2,6
sonstige afrikanische Länder	3 739	-14,4	9 664	-7,7	1,2	2,6
<b>Asien</b>	<b>33 584</b>	<b>-14,3</b>	<b>78 084</b>	<b>-15,5</b>	<b>9,8</b>	<b>2,3</b>
Arabische Golfstaaten	2 698	-11,9	9 911	-3,2	1,2	3,7
Volksrepublik China und Hongkong	6 305	-17,1	14 180	-18,8	1,8	2,2
Indien	1 759	+26,1	5 155	+13,9	0,6	2,9
Israel	1 442	-19,4	3 564	-29,8	0,4	2,5
Japan	7 286	-25,3	15 644	-21,8	2,0	2,1
Südkorea	1 337	+5,2	2 746	+9,4	0,3	2,1
Taiwan	1 342	-44,8	3 702	-49,6	0,5	2,8
sonstige asiatische Länder	11 415	-3,7	23 182	-8,3	2,9	2,0
<b>Amerika</b>	<b>47 818</b>	<b>-10,6</b>	<b>108 944</b>	<b>-22,4</b>	<b>13,7</b>	<b>2,3</b>
Kanada	3 464	+1,1	8 090	+7,9	1,0	2,3
USA	36 298	+11,8	82 259	+9,6	10,3	2,3
Mittelamerika und Karibik	1 813	-49,5	3 924	-55,0	0,5	2,2
Brasilien	3 682	-57,8	8 697	-77,3	1,1	2,4
sonstige südamerikanische Länder	2 561	-51,3	5 974	-44,6	0,7	2,3
<b>Australien</b>	<b>2 857</b>	<b>-11,6</b>	<b>6 938</b>	<b>-6,5</b>	<b>0,9</b>	<b>2,4</b>
<b>Neuseeland und Ozeanien</b>	<b>451</b>	<b>+6,9</b>	<b>1 077</b>	<b>+21,6</b>	<b>0,1</b>	<b>2,4</b>
<b>Ohne Angabe</b>	<b>12 621</b>	<b>+8,0</b>	<b>22 579</b>	<b>+3,0</b>	<b>2,8</b>	<b>1,8</b>

### Noch: 3.4 Leistung der Beherbergungsstätten nach Reisegebieten und Herkunftsländern

Januar bis Juni 2007

Reisegebiet Herkunftsland (ständiger Wohnsitz)	Ankünfte		Übernachtungen			Mittlere Aufenthalts- dauer <sup>3)</sup>
	aller Gäste	Verän- derung <sup>1)</sup>	aller Gäste	Verän- derung <sup>1)</sup>	Anteil <sup>2)</sup>	
<b>Düsseldorf und Kreis Mettmann</b>	<b>1 059 072</b>	<b>+1,3</b>	<b>1 847 601</b>	<b>-1,7</b>	<b>100</b>	<b>1,7</b>
<b>Bundesrepublik Deutschland</b>	<b>718 477</b>	<b>+3,7</b>	<b>1 196 034</b>	<b>+3,0</b>	<b>64,7</b>	<b>1,7</b>
<b>Ausland</b>	<b>340 595</b>	<b>-3,5</b>	<b>651 567</b>	<b>-9,4</b>	<b>35,3</b>	<b>1,9</b>
<b>Europa</b>	<b>243 227</b>	<b>+0,1</b>	<b>441 185</b>	<b>-2,3</b>	<b>67,7</b>	<b>1,8</b>
EU-Länder	198 784	-1,8	351 131	-4,1	53,9	1,8
Belgien	9 915	+14,6	14 972	+10,3	2,3	1,5
Dänemark	4 625	-2,9	7 511	-2,3	1,2	1,6
Estland	630	+50,4	1 142	+30,1	0,2	1,8
Finnland	5 160	-9,8	8 750	-16,2	1,3	1,7
Frankreich	19 360	+4,3	32 913	+1,5	5,1	1,7
Griechenland	4 898	+16,1	10 629	+10,5	1,6	2,2
Irland, Republik	3 354	+2,5	6 577	-6,4	1,0	2,0
Italien	18 617	-8,5	36 807	-12,7	5,6	2,0
Lettland	546	+77,3	1 056	+56,4	0,2	1,9
Litauen	633	+96,0	1 189	+53,2	0,2	1,9
Luxemburg	2 434	+2,9	3 637	+4,8	0,6	1,5
Malta	56	-36,4	124	-28,7	-	2,2
Niederlande	33 385	+4,6	54 421	+3,3	8,4	1,6
Österreich	12 864	+7,1	24 736	+6,4	3,8	1,9
Polen	5 119	-14,2	10 585	-9,3	1,6	2,1
Portugal	2 440	-17,8	4 741	-20,4	0,7	1,9
Schweden	7 902	-16,8	13 468	-21,7	2,1	1,7
Slowakische Republik	831	+109,3	2 110	+157,3	0,3	2,5
Slowenien	599	+54,8	1 227	+35,0	0,2	2,0
Spanien	17 047	-4,1	30 665	-5,5	4,7	1,8
Tschechische Republik	2 986	-6,4	6 089	-2,3	0,9	2,0
Ungarn	1 863	-18,0	3 593	-32,3	0,6	1,9
Vereinigtes Königreich	43 343	-7,5	73 798	-8,5	11,3	1,7
Zypern	177	+51,3	391	+64,3	0,1	2,2
Island	560	+24,4	1 156	+4,7	0,2	2,1
Norwegen	4 265	+20,6	7 822	+11,6	1,2	1,8
Russland	9 368	+25,6	23 461	+23,8	3,6	2,5
Schweiz	15 397	-2,0	25 762	-8,3	4,0	1,7
Ukraine	971	+140,3	2 373	+113,8	0,4	2,4
Türkei	5 445	+2,7	11 728	+0,5	1,8	2,2
sonstige europäische Länder	8 437	+8,4	17 752	+1,2	2,7	2,1
<b>Afrika</b>	<b>3 337</b>	<b>-8,7</b>	<b>8 280</b>	<b>-17,2</b>	<b>1,3</b>	<b>2,5</b>
Republik Südafrika	922	-22,1	2 076	-43,1	0,3	2,3
sonstige afrikanische Länder	2 415	-2,3	6 204	-2,4	1,0	2,6
<b>Asien</b>	<b>42 012</b>	<b>-2,2</b>	<b>98 831</b>	<b>-3,7</b>	<b>15,2</b>	<b>2,4</b>
Arabische Golfstaaten	8 640	+33,0	14 754	+22,3	2,3	1,7
Volksrepublik China und Hongkong	5 929	-5,3	16 384	-7,7	2,5	2,8
Indien	2 462	+70,5	6 236	+45,8	1,0	2,5
Israel	1 376	-2,3	2 757	-12,3	0,4	2,0
Japan	15 975	-13,7	33 231	-18,1	5,1	2,1
Südkorea	2 062	-1,2	11 905	+48,7	1,8	5,8
Taiwan	881	-48,4	2 103	-49,3	0,3	2,4
sonstige asiatische Länder	4 687	-6,7	11 461	-9,6	1,8	2,4
<b>Amerika</b>	<b>31 056</b>	<b>-28,5</b>	<b>69 192</b>	<b>-42,2</b>	<b>10,6</b>	<b>2,2</b>
Kanada	2 548	+7,5	5 751	+14,7	0,9	2,3
USA	22 640	-12,4	47 863	-14,1	7,3	2,1
Mittelamerika und Karibik	2 076	-70,4	6 458	-80,1	1,0	3,1
Brasilien	1 915	-16,0	4 744	-25,4	0,7	2,5
sonstige südamerikanische Länder	1 877	-68,5	4 376	-78,4	0,7	2,3
<b>Australien</b>	<b>2 079</b>	<b>-5,5</b>	<b>4 522</b>	<b>-35,5</b>	<b>0,7</b>	<b>2,2</b>
<b>Neuseeland und Ozeanien</b>	<b>387</b>	<b>+176,4</b>	<b>745</b>	<b>+117,2</b>	<b>0,1</b>	<b>1,9</b>
<b>Ohne Angabe</b>	<b>18 497</b>	<b>+6,1</b>	<b>28 812</b>	<b>+4,5</b>	<b>4,4</b>	<b>1,6</b>

### Noch: 3.4 Leistung der Beherbergungsstätten nach Reisegebieten und Herkunftsländern

Januar bis Juni 2007

Reisegebiet Herkunftsland (ständiger Wohnsitz)	Ankünfte		Übernachtungen			Mittlere Aufenthalts- dauer <sup>3)</sup>
	aller Gäste	Verän- derung <sup>1)</sup>	aller Gäste	Verän- derung <sup>1)</sup>	Anteil <sup>2)</sup>	
<b>Ruhrgebiet</b>	<b>1 184 675</b>	<b>-0,3</b>	<b>2 267 304</b>	<b>+0,5</b>	<b>100</b>	<b>1,9</b>
<b>Bundesrepublik Deutschland</b>	<b>998 465</b>	<b>+1,6</b>	<b>1 893 576</b>	<b>+2,2</b>	<b>83,5</b>	<b>1,9</b>
<b>Ausland</b>	<b>186 210</b>	<b>-9,4</b>	<b>373 728</b>	<b>-7,7</b>	<b>16,5</b>	<b>2,0</b>
<b>Europa</b>	<b>152 158</b>	<b>-6,1</b>	<b>292 642</b>	<b>-3,4</b>	<b>78,3</b>	<b>1,9</b>
EU-Länder	127 275	-4,1	240 415	-1,8	64,3	1,9
Belgien	7 535	+17,9	12 937	+23,4	3,5	1,7
Dänemark	4 113	-6,9	7 153	-8,6	1,9	1,7
Estland	509	-33,6	1 022	-2,3	0,3	2,0
Finnland	2 330	-7,8	4 964	-4,5	1,3	2,1
Frankreich	10 328	-5,3	17 463	-5,3	4,7	1,7
Griechenland	1 655	-1,7	3 813	+0,9	1,0	2,3
Irland, Republik	745	-11,3	1 345	-11,4	0,4	1,8
Italien	7 561	-10,4	16 792	-2,4	4,5	2,2
Lettland	1 267	+24,5	2 547	-11,6	0,7	2,0
Litauen	911	-17,6	1 774	+7,3	0,5	1,9
Luxemburg	1 715	+16,4	2 582	+11,1	0,7	1,5
Malta	39	+8,3	78	-9,3	-	2,0
Niederlande	28 009	+24,4	52 381	+30,4	14,0	1,9
Österreich	8 232	+3,4	17 613	+9,6	4,7	2,1
Polen	9 424	-16,3	19 440	-6,4	5,2	2,1
Portugal	2 124	-21,6	3 835	-20,4	1,0	1,8
Schweden	10 662	-10,5	14 271	-24,1	3,8	1,3
Slowakische Republik	731	+4,0	1 458	+4,1	0,4	2,0
Slowenien	416	+30,8	873	+38,4	0,2	2,1
Spanien	5 223	-23,9	9 612	-41,0	2,6	1,8
Tschechische Republik	3 075	-6,5	5 442	+1,8	1,5	1,8
Ungarn	1 881	+3,4	7 076	+85,6	1,9	3,8
Vereinigtes Königreich	18 699	-21,3	35 682	-19,4	9,5	1,9
Zypern	91	+295,7	262	+127,8	0,1	2,9
Island	251	+23,6	524	+33,7	0,1	2,1
Norwegen	1 732	-0,2	3 335	+8,9	0,9	1,9
Russland	4 336	+24,0	9 323	+3,9	2,5	2,2
Schweiz	9 359	-29,9	16 082	-35,2	4,3	1,7
Ukraine	571	+22,3	1 322	+35,5	0,4	2,3
Türkei	3 652	-5,4	7 725	-2,9	2,1	2,1
sonstige europäische Länder	4 982	-20,2	13 916	+15,8	3,7	2,8
<b>Afrika</b>	<b>1 591</b>	<b>-14,0</b>	<b>3 666</b>	<b>-27,0</b>	<b>1,0</b>	<b>2,3</b>
Republik Südafrika	484	-11,2	1 023	-28,6	0,3	2,1
sonstige afrikanische Länder	1 107	-15,1	2 643	-26,4	0,7	2,4
<b>Asien</b>	<b>11 179</b>	<b>-11,4</b>	<b>30 758</b>	<b>-12,0</b>	<b>8,2</b>	<b>2,8</b>
Arabische Golfstaaten	641	-4,6	1 933	-25,0	0,5	3,0
Volksrepublik China und Hongkong	2 865	-16,4	7 465	-28,8	2,0	2,6
Indien	2 437	+249,1	7 494	+239,9	2,0	3,1
Israel	697	-9,7	1 934	-9,4	0,5	2,8
Japan	2 147	-51,0	4 405	-52,2	1,2	2,1
Südkorea	377	-18,9	937	-23,9	0,3	2,5
Taiwan	352	+25,3	1 083	-11,2	0,3	3,1
sonstige asiatische Länder	1 663	-13,4	5 507	-6,4	1,5	3,3
<b>Amerika</b>	<b>12 679</b>	<b>-38,9</b>	<b>30 282</b>	<b>-35,1</b>	<b>8,1</b>	<b>2,4</b>
Kanada	1 276	-4,3	3 158	-16,0	0,8	2,5
USA	8 693	-24,0	20 129	-18,6	5,4	2,3
Mittelamerika und Karibik	827	-73,7	2 026	-72,7	0,5	2,4
Brasilien	1 295	-48,5	3 485	-36,6	0,9	2,7
sonstige südamerikanische Länder	588	-74,4	1 484	-71,9	0,4	2,5
<b>Australien</b>	<b>852</b>	<b>-19,6</b>	<b>1 939</b>	<b>-19,8</b>	<b>0,5</b>	<b>2,3</b>
<b>Neuseeland und Ozeanien</b>	<b>98</b>	<b>-71,4</b>	<b>233</b>	<b>-66,7</b>	<b>0,1</b>	<b>2,4</b>
<b>Ohne Angabe</b>	<b>7 653</b>	<b>+13,6</b>	<b>14 208</b>	<b>+19,6</b>	<b>3,8</b>	<b>1,9</b>

### Noch: 3.4 Leistung der Beherbergungsstätten nach Reisegebieten und Herkunftsländern

Januar bis Juni 2007

Reisegebiet Herkunftsland (ständiger Wohnsitz)	Ankünfte		Übernachtungen			Mittlere Aufenthalts- dauer <sup>3)</sup>
	aller Gäste	Verän- derung <sup>1)</sup>	aller Gäste	Verän- derung <sup>1)</sup>	Anteil <sup>2)</sup>	
<b>Nordrhein-Westfalen</b>	<b>8 222 330</b>	<b>+0,8</b>	<b>18 968 360</b>	<b>+0,2</b>	<b>100</b>	<b>2,3</b>
<b>Bundesrepublik Deutschland</b>	<b>6 624 882</b>	<b>+2,2</b>	<b>15 492 117</b>	<b>+1,9</b>	<b>81,7</b>	<b>2,3</b>
<b>Ausland</b>	<b>1 597 448</b>	<b>-4,5</b>	<b>3 476 243</b>	<b>-7,0</b>	<b>18,3</b>	<b>2,2</b>
<b>Europa</b>	<b>1 253 249</b>	<b>-3,4</b>	<b>2 659 761</b>	<b>-4,4</b>	<b>76,5</b>	<b>2,1</b>
EU-Länder	1 072 340	-4,4	2 272 994	-5,3	65,4	2,1
Belgien	91 851	+7,1	183 419	+5,6	5,3	2,0
Dänemark	31 198	+4,4	57 851	+5,2	1,7	1,9
Estland	2 541	+3,4	5 668	+31,4	0,2	2,2
Finnland	16 102	-7,2	32 559	-7,7	0,9	2,0
Frankreich	89 501	-1,6	159 728	-1,0	4,6	1,8
Griechenland	13 871	+9,4	32 443	+6,9	0,9	2,3
Irland, Republik	9 008	-3,5	19 363	-4,2	0,6	2,1
Italien	71 877	-6,4	154 524	-8,9	4,4	2,1
Lettland	3 397	+32,2	7 127	+14,3	0,2	2,1
Litauen	4 946	+65,9	8 631	+52,8	0,2	1,7
Luxemburg	13 382	+11,7	21 006	+7,8	0,6	1,6
Malta	559	-41,1	1 280	-50,9	-	2,3
Niederlande	305 255	-5,5	739 972	-6,8	21,3	2,4
Österreich	55 494	+5,5	115 348	+8,7	3,3	2,1
Polen	43 371	-0,9	111 964	+5,8	3,2	2,6
Portugal	11 434	-26,2	24 966	-30,5	0,7	2,2
Schweden	40 790	-15,9	67 997	-21,5	2,0	1,7
Slowakische Republik	4 944	+54,8	12 274	+35,1	0,4	2,5
Slowenien	3 184	+46,3	6 956	+28,8	0,2	2,2
Spanien	51 328	-6,3	103 868	-8,8	3,0	2,0
Tschechische Republik	19 274	-3,7	41 956	+0,6	1,2	2,2
Ungarn	11 238	+3,6	28 670	+7,1	0,8	2,6
Vereinigtes Königreich	177 130	-13,0	333 749	-14,3	9,6	1,9
Zypern	665	+29,9	1 675	+23,7	-	2,5
Island	2 440	-16,4	5 788	-12,0	0,2	2,4
Norwegen	14 412	+9,0	27 809	+7,7	0,8	1,9
Russland	32 562	+12,4	81 773	+8,3	2,4	2,5
Schweiz	67 343	-4,5	124 262	-6,8	3,6	1,8
Ukraine	4 642	+69,4	11 707	+71,9	0,3	2,5
Türkei	23 881	-6,7	51 494	-11,8	1,5	2,2
sonstige europäische Länder	35 629	+13,1	83 934	+9,1	2,4	2,4
<b>Afrika</b>	<b>14 003</b>	<b>-7,0</b>	<b>39 433</b>	<b>-3,7</b>	<b>1,1</b>	<b>2,8</b>
Republik Südafrika	3 664	-11,0	9 042	-22,6	0,3	2,5
sonstige afrikanische Länder	10 339	-5,5	30 391	+3,8	0,9	2,9
<b>Asien</b>	<b>121 026</b>	<b>-6,4</b>	<b>314 599</b>	<b>-9,8</b>	<b>9,0</b>	<b>2,6</b>
Arabische Golfstaaten	14 771	+14,6	42 947	+8,9	1,2	2,9
Volksrepublik China und Hongkong	25 900	-2,4	70 933	-9,4	2,0	2,7
Indien	10 247	+86,0	28 553	+68,0	0,8	2,8
Israel	5 245	-9,6	12 571	-20,6	0,4	2,4
Japan	32 273	-24,3	71 135	-30,0	2,0	2,2
Südkorea	5 820	-3,5	21 322	+15,0	0,6	3,7
Taiwan	3 556	-37,0	9 534	-40,2	0,3	2,7
sonstige asiatische Länder	23 214	-4,5	57 604	-7,4	1,7	2,5
<b>Amerika</b>	<b>129 069</b>	<b>-19,4</b>	<b>312 617</b>	<b>-27,2</b>	<b>9,0</b>	<b>2,4</b>
Kanada	10 966	+5,1	30 034	+11,9	0,9	2,7
USA	94 920	-2,9	220 373	-4,8	6,3	2,3
Mittelamerika und Karibik	6 465	-62,9	18 283	-69,6	0,5	2,8
Brasilien	9 456	-46,3	24 601	-60,9	0,7	2,6
sonstige südamerikanische Länder	7 262	-57,0	19 326	-59,8	0,6	2,7
<b>Australien</b>	<b>8 081</b>	<b>-7,5</b>	<b>19 598</b>	<b>-13,4</b>	<b>0,6</b>	<b>2,4</b>
<b>Neuseeland und Ozeanien</b>	<b>1 320</b>	<b>-6,2</b>	<b>3 191</b>	<b>-11,1</b>	<b>0,1</b>	<b>2,4</b>
<b>Ohne Angabe</b>	<b>70 700</b>	<b>+16,5</b>	<b>127 044</b>	<b>+15,9</b>	<b>3,7</b>	<b>1,8</b>

## 4. Leistung der Campingplätze nach Herkunftsländern

Juni 2007

Herkunftsland (ständiger Wohnsitz)	Ankünfte		Übernachtungen			Mittlere Aufenthaltsdauer <sup>3)</sup>
	aller Gäste	Veränderung <sup>1)</sup>	aller Gäste	Veränderung <sup>1)</sup>	Anteil <sup>2)</sup>	
<b>Nordrhein-Westfalen</b>	<b>48 929</b>	<b>-27,1</b>	<b>136 029</b>	<b>-21,4</b>	<b>100</b>	<b>2,8</b>
<b>Bundesrepublik Deutschland</b>	<b>41 541</b>	<b>-25,2</b>	<b>112 880</b>	<b>-20,1</b>	<b>83,0</b>	<b>2,7</b>
<b>Ausland</b>	<b>7 388</b>	<b>-36,5</b>	<b>23 149</b>	<b>-27,4</b>	<b>17,0</b>	<b>3,1</b>
<b>Europa</b>	<b>7 210</b>	<b>-35,5</b>	<b>22 363</b>	<b>-28,0</b>	<b>96,6</b>	<b>3,1</b>
EU-Länder	7 024	-33,6	21 899	-26,7	94,6	3,1
Belgien	338	-24,9	906	-21,1	3,9	2,7
Dänemark	249	-23,9	684	-11,5	3,0	2,7
Estland	6	-45,5	8	-27,3	-	1,3
Finnland	118	-43,8	205	-47,6	0,9	1,7
Frankreich	116	-59,7	357	-42,6	1,5	3,1
Griechenland	-	-	-	-	-	-
Irland, Republik	28	-71,7	54	-73,4	0,2	1,9
Italien	61	-47,0	119	-49,4	0,5	2,0
Lettland	1	-87,5	3	-62,5	-	3,0
Litauen	32	+255,6	66	x	0,3	2,1
Luxemburg	20	+33,3	32	-	0,1	1,6
Malta	-	-	-	-	-	-
Niederlande	4 991	+3,1	16 596	+23,9	71,7	3,3
Österreich	88	+39,7	161	-11,0	0,7	1,8
Polen	73	-36,0	201	-40,7	0,9	2,8
Portugal	4	-91,5	4	-97,3	-	1,0
Schweden	134	-71,3	299	-75,5	1,3	2,2
Slowakische Republik	2	-66,7	2	-83,3	-	1,0
Slowenien	4	+100,0	4	+100,0	-	1,0
Spanien	49	-59,8	91	-66,5	0,4	1,9
Tschechische Republik	34	-89,3	128	-80,2	0,6	3,8
Ungarn	9	-72,7	63	+43,2	0,3	7,0
Vereinigtes Königreich	667	-77,8	1 916	-81,0	8,3	2,9
Zypern	-	-	-	-	-	-
Island	4	-42,9	5	-66,7	-	1,3
Norwegen	46	-63,8	66	-73,0	0,3	1,4
Russland	10	-16,7	82	+485,7	0,4	8,2
Schweiz	112	-75,2	221	-75,5	1,0	2,0
Ukraine	-	-	-	-	-	-
Türkei	-	-	-	-	-	-
sonstige europäische Länder	14	x	90	x	0,4	6,4
<b>Afrika</b>	<b>22</b>	<b>+57,1</b>	<b>182</b>	<b>x</b>	<b>0,8</b>	<b>8,3</b>
Republik Südafrika	2	-83,3	2	-91,3	-	1,0
sonstige afrikanische Länder	20	x	180	x	0,8	9,0
<b>Asien</b>	<b>51</b>	<b>-3,8</b>	<b>361</b>	<b>+438,8</b>	<b>1,6</b>	<b>7,1</b>
Arabische Golfstaaten	5	+25,0	5	-37,5	-	1,0
Volksrepublik China und Hongkong	1	x	2	x	-	2,0
Indien	-	-	-	-	-	-
Israel	9	-40,0	34	+61,9	0,1	3,8
Japan	-	-	-	-	-	-
Südkorea	1	-96,8	2	-93,5	-	2,0
Taiwan	5	x	45	x	0,2	9,0
sonstige asiatische Länder	30	x	273	x	1,2	9,1
<b>Amerika</b>	<b>65</b>	<b>-78,2</b>	<b>188</b>	<b>-65,5</b>	<b>0,8</b>	<b>2,9</b>
Kanada	12	-40,0	33	+50,0	0,1	2,8
USA	34	-70,2	81	-70,8	0,3	2,4
Mittelamerika und Karibik	1	-98,3	1	-98,8	-	1,0
Brasilien	16	-80,7	66	-42,6	0,3	4,1
sonstige südamerikanische Länder	2	-91,3	7	-84,8	-	3,5
<b>Australien</b>	<b>23</b>	<b>-70,5</b>	<b>31</b>	<b>-79,2</b>	<b>0,1</b>	<b>1,3</b>
<b>Neuseeland und Ozeanien</b>	<b>15</b>	<b>-</b>	<b>22</b>	<b>+10,0</b>	<b>0,1</b>	<b>1,5</b>
<b>Ohne Angabe</b>	<b>2</b>	<b>x</b>	<b>2</b>	<b>x</b>	<b>-</b>	<b>1,0</b>

1) Veränderung gegenüber dem Vorjahresmonat in % – 2) Bei Übernachtungen von Gästen aus der Bundesrepublik Deutschland und dem Ausland: Anteil an allen Übernachtungen im Bundesgebiet; sonst: Anteil an allen Übernachtungen am Ausland zusammen. – 3) mittlere Aufenthaltsdauer in Tagen = Übernachtungen / Ankünfte



## Noch: 4. Leistung der Campingplätze nach Herkunftsländern

Januar bis Juni 2007

Herkunftsland (ständiger Wohnsitz)	Ankünfte		Übernachtungen			Mittlere Aufenthaltsdauer <sup>3)</sup>
	aller Gäste	Veränderung <sup>1)</sup>	aller Gäste	Veränderung <sup>1)</sup>	Anteil <sup>2)</sup>	
<b>Nordrhein-Westfalen</b>	<b>144 777</b>	<b>+2,0</b>	<b>431 552</b>	<b>+16,1</b>	<b>100</b>	<b>3,0</b>
<b>Bundesrepublik Deutschland</b>	<b>124 455</b>	<b>+3,7</b>	<b>365 052</b>	<b>+19,4</b>	<b>84,6</b>	<b>2,9</b>
<b>Ausland</b>	<b>20 322</b>	<b>-7,2</b>	<b>66 500</b>	<b>+1,0</b>	<b>15,4</b>	<b>3,3</b>
<b>Europa</b>	<b>20 058</b>	<b>-6,1</b>	<b>65 562</b>	<b>+1,0</b>	<b>98,6</b>	<b>3,3</b>
EU-Länder	19 691	-4,2	64 765	+2,4	97,4	3,3
Belgien	1 237	+13,9	3 046	+9,1	4,6	2,5
Dänemark	645	-0,9	2 003	+11,2	3,0	3,1
Estland	8	-27,3	12	+9,1	-	1,5
Finnland	158	-42,1	272	-44,4	0,4	1,7
Frankreich	341	-13,9	966	+15,6	1,5	2,8
Griechenland	1	-94,7	1	-99,2	-	1,0
Irland, Republik	98	-27,9	344	-35,6	0,5	3,5
Italien	172	+3,0	309	-18,3	0,5	1,8
Lettland	1	-87,5	3	-62,5	-	3,0
Litauen	37	+236,4	71	x	0,1	1,9
Luxemburg	69	+27,8	140	+37,3	0,2	2,0
Malta	11	-90,4	27	-90,9	-	2,5
Niederlande	14 667	+17,0	50 340	+24,9	75,7	3,4
Österreich	231	+62,7	464	+37,3	0,7	2,0
Polen	161	-21,8	1 327	+62,2	2,0	8,2
Portugal	7	-85,7	7	-95,5	-	1,0
Schweden	270	-49,3	550	-60,0	0,8	2,0
Slowakische Republik	2	-98,6	2	-99,5	-	1,0
Slowenien	4	-	4	-	-	1,0
Spanien	65	-53,2	126	-60,7	0,2	1,9
Tschechische Republik	48	-85,8	150	-77,7	0,2	3,1
Ungarn	25	-24,2	237	+438,6	0,4	9,5
Vereinigtes Königreich	1 433	-59,0	4 364	-61,9	6,6	3,0
Zypern	-	-	-	-	-	-
Island	16	-54,3	29	-62,8	-	1,8
Norwegen	76	-55,8	120	-61,7	0,2	1,6
Russland	10	-60,0	82	+182,8	0,1	8,2
Schweiz	246	-56,5	470	-60,7	0,7	1,9
Ukraine	2	-75,0	2	-75,0	-	1,0
Türkei	1	x	2	x	-	2,0
sonstige europäische Länder	16	+14,3	92	+338,1	0,1	5,8
<b>Afrika</b>	<b>22</b>	<b>+57,1</b>	<b>182</b>	<b>x</b>	<b>0,3</b>	<b>8,3</b>
Republik Südafrika	2	-83,3	2	-91,3	-	1,0
sonstige afrikanische Länder	20	x	180	x	0,3	9,0
<b>Asien</b>	<b>69</b>	<b>+1,5</b>	<b>388</b>	<b>+321,7</b>	<b>0,6</b>	<b>5,6</b>
Arabische Golfstaaten	7	+75,0	9	+12,5	-	1,3
Volksrepublik China und Hongkong	1	x	2	x	-	2,0
Indien	-	-	-	-	-	-
Israel	14	-12,5	42	+61,5	0,1	3,0
Japan	-	-	-	-	-	-
Südkorea	12	-71,4	17	-64,6	-	1,4
Taiwan	5	x	45	x	0,1	9,0
sonstige asiatische Länder	30	x	273	x	0,4	9,1
<b>Amerika</b>	<b>98</b>	<b>-70,6</b>	<b>235</b>	<b>-61,5</b>	<b>0,4</b>	<b>2,4</b>
Kanada	29	-9,4	59	+34,1	0,1	2,0
USA	48	-65,0	100	-68,8	0,2	2,1
Mittelamerika und Karibik	1	-98,3	1	-98,8	-	1,0
Brasilien	16	-80,7	66	-42,6	0,1	4,1
sonstige südamerikanische Länder	4	-82,6	9	-80,4	-	2,3
<b>Australien</b>	<b>37</b>	<b>-61,9</b>	<b>83</b>	<b>-54,6</b>	<b>0,1</b>	<b>2,2</b>
<b>Neuseeland und Ozeanien</b>	<b>30</b>	<b>+42,9</b>	<b>42</b>	<b>+61,5</b>	<b>0,1</b>	<b>1,4</b>
<b>Ohne Angabe</b>	<b>8</b>	<b>+300,0</b>	<b>8</b>	<b>+100,0</b>	<b>-</b>	<b>1,0</b>



## **Reisegebiete / Regionen in Nordrhein-Westfalen**



# Nordrhein-Westfalen

Reisegebiete des Landes

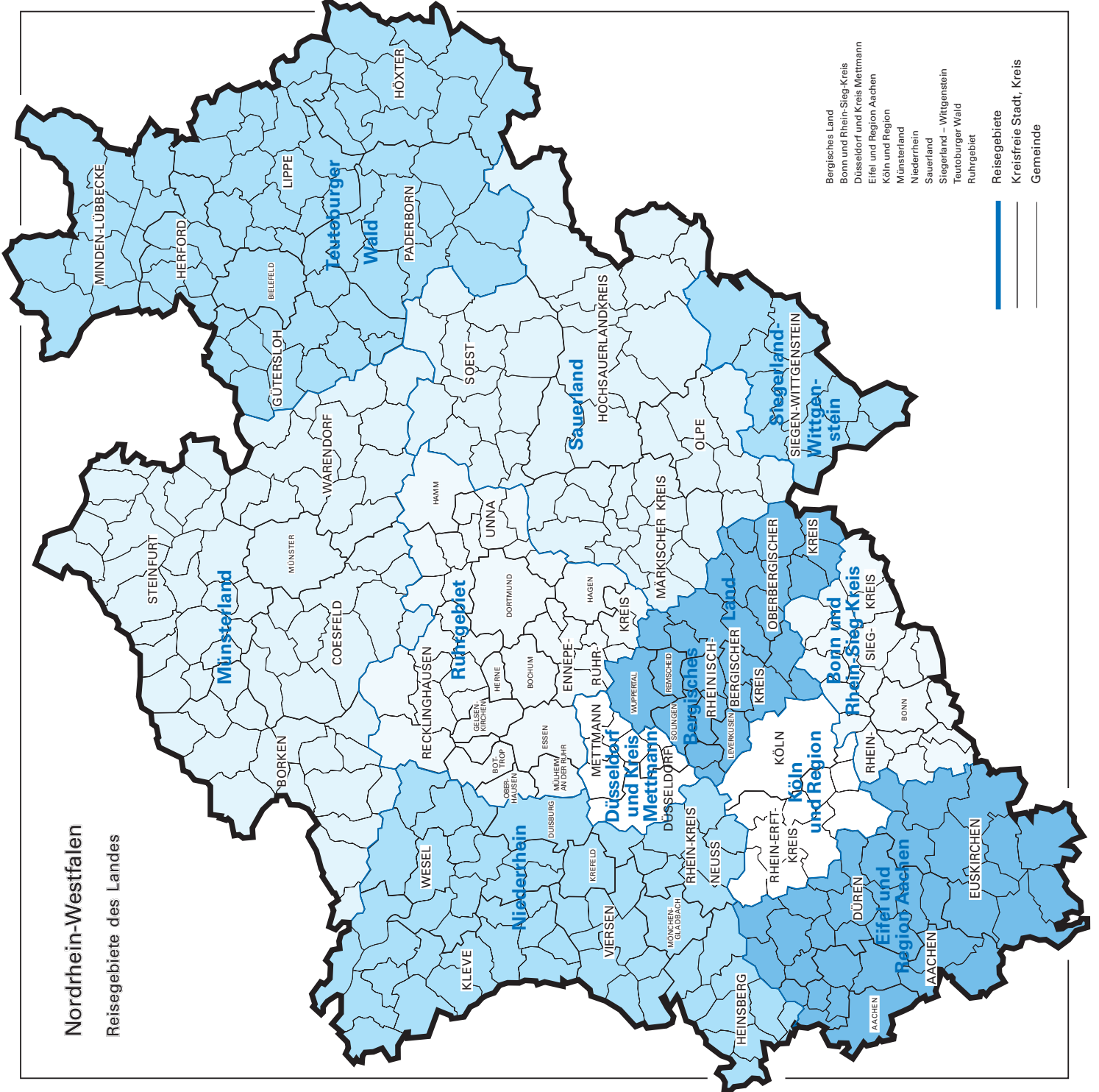









## **Kurorte und Erholungsorte in Nordrhein-Westfalen**



# Nordrhein-Westfalen

Kurorte und Erholungsorte des Landes

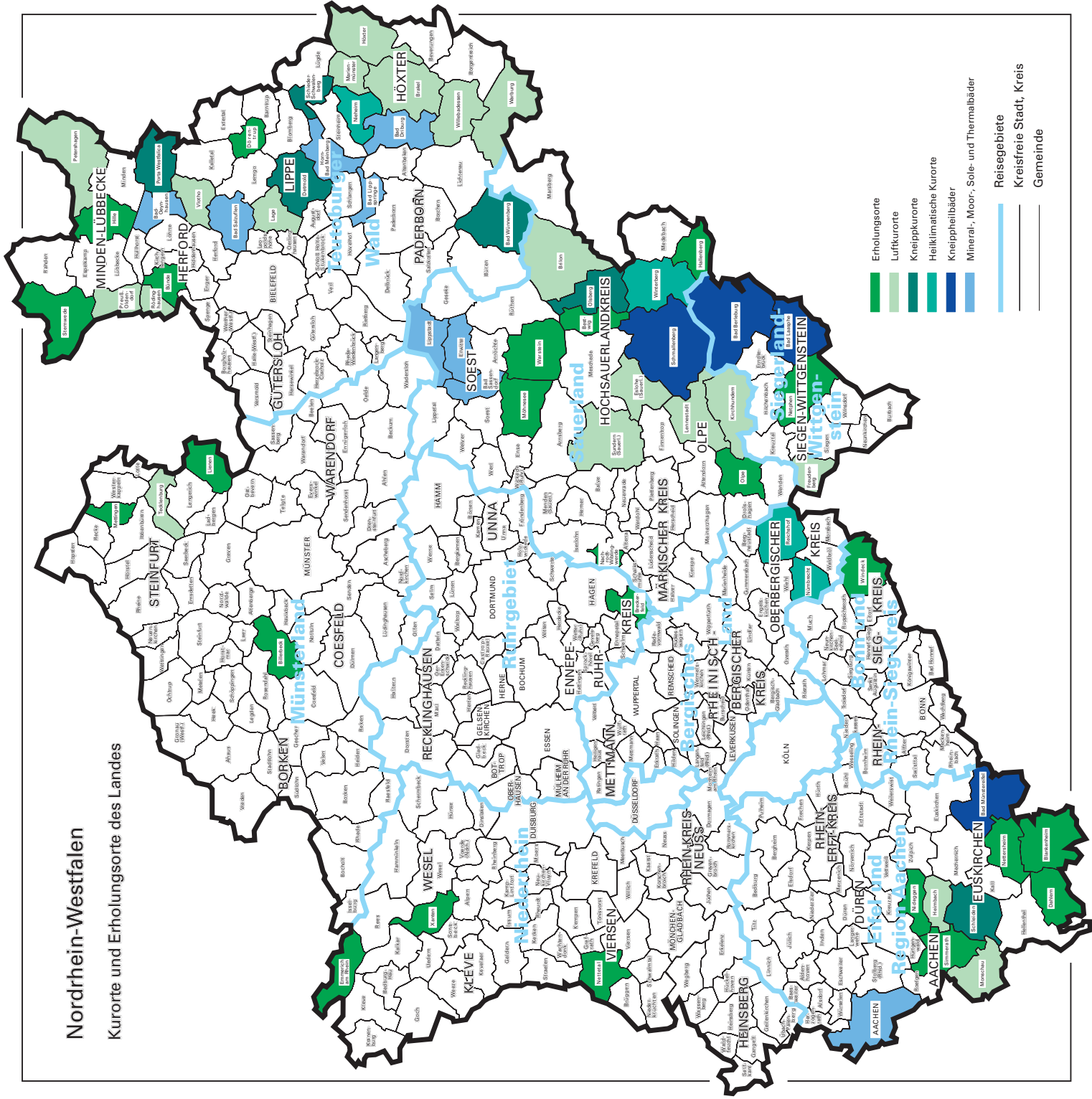



## Kurorte und Erholungsorte in Nordrhein-Westfalen

Amtliche Schlüssel-Nummer	Gemeinde	Amtliche Schlüssel-Nummer	Gemeinde
<b>Mineral-, Moor-, Sole- und Thermalbäder</b>		noch: <b>Luftkurort</b>	
313 000	Aachen, krfr. Stadt	766 040	Lage, Stadt
762 004	Bad Driburg, Stadt	966 020	Lennestadt, Stadt
774 008	Bad Lippspringe, Stadt	762 024	Marienmünster, Stadt
770 004	Bad Oeynhausen, Stadt	354 020	Monschau, Stadt
766 008	Bad Salzuflen, Stadt	770 028	Petershagen, Stadt
974 008	Bad Sassendorf	770 036	Preußisch-Oldendorf, Stadt
974 016	Erwitte, Stadt	758 028	Rödinghausen
766 032	Horn-Bad Meinberg, Stadt	958 044	Sundern (Sauerland), Stadt
974 028	Lippstadt, Stadt	758 036	Vlotho, Stadt
<b>Heilklimatischer Kurort</b>		762 036	Warburg, Stadt
762 028	Nieheim, Stadt	762 040	Willebadessen, Stadt
374 032	Nümbrecht	<b>Erholungsort</b>	
374 040	Reichshof	382 008	Bad Honnef, Stadt
958 048	Winterberg, Stadt	958 008	Bestwig
<b>Kneippkurort</b>		558 008	Billerbeck, Stadt
774 040	Bad Wünnenberg, Stadt	366 008	Blankenheim
958 012	Brilon, Stadt	758 004	Bünde, Stadt
766 020	Detmold, Stadt	954 004	Breckerfeld, Stadt
958 036	Olsberg, Stadt	366 012	Dahlem
770 032	Porta Westfalica, Stadt	766 024	Dörentrup
766 060	Schieder-Schwalenberg, Stadt	154 008	Emmerich am Rhein, Stadt
366 036	Schleiden, Stadt	958 020	Hallenberg, Stadt
566 088	Tecklenburg, Stadt	770 012	Hille
<b>Kneippheilbad</b>		358 016	Hürtgenwald
970 004	Bad Berleburg, Stadt	154 032	Kevelaer, Stadt
970 028	Bad Laasphe, Stadt	566 044	Lienen
366 004	Bad Münstereifel, Stadt	566 056	Mettingen
958 040	Schmallenberg, Stadt	974 032	Möhnesee
<b>Luftkurort</b>		962 044	Nachrodt-Wiblingwerde
762 016	Brakel, Stadt	970 032	Netphen, Stadt
958 016	Eslohe (Sauerland)	366 032	Nettersheim
970 016	Freudenberg, Stadt	166 016	Nettetal, Stadt
358 012	Heimbach, Stadt	358 044	Nideggen, Stadt
762 020	Höxter, Stadt	966 024	Olpe, Stadt
966 016	Kirchhundem	354 028	Simmerath
		770 044	Stemwede
		974 044	Warstein, Stadt
		382 076	Windeck
		170 052	Xanten, Stadt



## **Veröffentlichungen**

## **Veröffentlichungen aus den Fachbereichen Außenhandel, Beherbergung und Straßenverkehrsunfälle**

### **Außenhandel Nordrhein-Westfalens, nach Ländern**

Inhalt: Dieser jährlich erscheinende Bericht enthält Ergebnisse des grenzüberschreitenden Warenverkehrs Nordrhein-Westfalens mit den Ländern der Europäischen Union und den übrigen Ländern. Dargestellt wird die Aus- und Einfuhrmenge sowie der Warenwert nach Ländergruppen, ausgewählten Ländern, Erdteilen und Ländern.

Bestell-Nr. G 34 3 2005 00

Preis: 1,90 EUR

### **Außenhandel Nordrhein-Westfalens, nach Güterabteilungen des Güterverzeichnis für die Produktionsstatistiken**

Inhalt: Dieser jährlich erscheinende Bericht enthält Ergebnisse des grenzüberschreitenden Warenverkehrs Nordrhein-Westfalens mit den Ländern der Europäischen Union und den übrigen Ländern. Dargestellt wird die Aus- und Einfuhrmenge sowie der Warenwert nach Güterabteilungen und Ländern.

Bestell-Nr. G 35 3 2005 00

Preis: 17,80 EUR

### **Außenhandel Nordrhein-Westfalens, nach Warengruppen**

Inhalt: Dieser jährlich erscheinende Bericht enthält Ergebnisse des grenzüberschreitenden Warenverkehrs Nordrhein-Westfalens mit den Ländern der Europäischen Union und den übrigen Ländern. Dargestellt wird die Aus- und Einfuhrmenge sowie der Warenwert nach Warengruppen und Ländern.

Bestell-Nr. G 36 3 2004 00

Preis: 20,20 EUR

**Fachliche Auskünfte zu diesen Veröffentlichungen erteilt Ihnen gerne Siegfried Saitzek und Michael Schumann unter Telefon-Nr. 0211 9449-5822 bzw. 0211 9449-5820**

### **Gäste und Übernachtungen im Reiseverkehr Nordrhein-Westfalens**

Inhalt: Das Heft enthält vorläufige Ergebnisse von Ankünften, Übernachtungen und Aufenthaltsdauer der Gäste in nordrhein-westfälischen Beherbergungsstätten sowie die Zahl der Beherbergungsstätten, Gästebetten und die prozentuale Kapazitätsauslastung gegliedert nach Bade-, Kur-, Erholungsorten und sonstigen Gemeinden, nach Betriebsarten, Regionaleinheiten, Reisegebieten und nach Herkunftsländern. Dargestellt wird die Anzahl, die prozentuale Veränderung gegenüber dem Vorjahresmonat sowie die durchschnittliche Aufenthaltsdauer in Tagen.

Bestell-Nr. G 41 3 2007\*)

Preis: 5,10 EUR (Jahresbezugspreis: 51,00 EUR)

**Fachliche Auskünfte zu diesen Veröffentlichungen erteilen Ihnen gerne Markus Sesterhenn und Ursula Kuroczik unter Telefon-Nr. 0211 9449-5514 bzw. 0211 9449-5445.**

### **Straßenverkehrsunfälle in Nordrhein-Westfalen**

Inhalt: Der Monatsbericht enthält Ergebnisse von Straßenverkehrsunfällen und dabei Verunglückten in Nordrhein-Westfalen nach Unfallkategorien, nach Straßen-, Unfallarten, Unfalltypen, nach Tagesdatum, Ortslage, Art der Verkehrsbeteiligung, Unfallursachen und nach Fehlverhalten der Fahrzeugführer sowie die Anzahl der Verunglückten nach der Schwere der Verletzung, Altersgruppen und Geschlecht. Dargestellt werden die monatlichen und die kumulierten Zahlen, die Vorjahresergebnisse und die prozentuale Veränderung gegenüber den Vorjahreszeiträumen. Auf Gemeindeebene sind Ergebnisse nach Ortslage und Unfallkategorien enthalten.

Bestell-Nr. H 12 3 2007\*)

Preis: 4,40 EUR (Jahresbezugspreis: 44,00 EUR)

**Fachliche Auskünfte zu diesen Veröffentlichungen erteilen Ihnen gerne Petra Focks und Jörg Möller unter Telefon-Nr. 0211 9449-5517 bzw. 0211 9449-5482.**

\*) Bei Bestellungen bitte gewünschten Monat / Vierteljahr angeben (01 = Januar; 02 = Februar usw. bzw. 41 = 1. Vierteljahr; 42 = 2. Vierteljahr usw.)