

Gäste und Übernachtungen im Reiseverkehr Nordrhein-Westfalens

Juli 2006

Herausgegeben vom
Landesamt für Datenverarbeitung und Statistik Nordrhein-Westfalen
Mauerstraße 51, 40476 Düsseldorf • Postfach 10 11 05, 40002 Düsseldorf
Telefon 0211 9449-01 • Telefax 0211 442006
Internet: <http://www.lids.nrw.de>
E-Mail: poststelle@lds.nrw.de

Erschienen im Oktober 2006

Preis der gedruckten Ausgabe:
5,10 EUR (Jahresbezugspreis 51,00 EUR)

Eine kostenlose PDF-Version dieser Ausgabe finden Sie
zum Download im Webshop des LDS NRW.

© Landesamt für Datenverarbeitung und Statistik NRW, Düsseldorf, 2006
Vervielfältigung und Verbreitung, auch auszugsweise, mit Quellenangabe
gestattet.

Inhalt

	Seite
Vorbemerkungen	5
Grafiken	6
Tabellenteil	
1. Entwicklung der Ankünfte und Übernachtungen	11
2. Kapazität und Leistung der Beherbergungsstätten im Juli 2006 nach	
2.1 Gemeinden	12
2.2 Gemeindegruppen und Betriebsarten	26
2.3 Reisegebieten und Betriebsarten	30
2.4 Reisegebieten und Herkunftsländern	34
3. Leistung der Beherbergungsstätten von Januar bis Juli 2006 nach	
3.1 Gemeinden	46
3.2 Gemeindegruppen und Betriebsarten	60
3.3 Reisegebieten und Betriebsarten	64
3.4 Reisegebieten und Herkunftsländern	68
4. Leistung der Campingplätze nach Herkunftsländern	80
5. Gästezimmer in der Hotellerie und Stellplätze auf Campingplätzen im Juli 2006 nach	
5.1 Gemeinden	82
5.2 Gemeindegruppen und Reisegebieten	98
Karte	
Reisegebiete in Nordrhein-Westfalen	103
Übersicht über die neuen Reisegebiete / Regionen in Nordrhein-Westfalen	105
Karte	
Kur- und Erholungsorte in Nordrhein-Westfalen	109
Verzeichnis der Kurorte und Erholungsorte in Nordrhein-Westfalen	111
Veröffentlichungen	113

Zeichenerklärung

(nach DIN 55 301)

- 0 weniger als die Hälfte von 1 in der letzten besetzten Stelle, jedoch mehr als nichts
- nichts vorhanden (genau null)
- . Zahlenwert unbekannt oder geheim zu halten
- x Tabellenfach gesperrt, weil Aussage nicht sinnvoll
- . . . Angabe fällt später an

Hinweis

Abweichungen in den Summen ergeben sich aus dem Runden der Einzelwerte.

Eventuelle Abweichungen der Monatswerte in Tabelle 1 gegenüber den Monatswerten vorangegangener Statistischer Berichte ergeben sich durch Nachmeldungen.

Vorbemerkungen

In der Beherbergungsstatistik des Reiseverkehrs werden monatlich die angekommenen Gäste und Gästeübernachtungen in Beherbergungsbetrieben und auf Campingplätzen erfasst, wobei die Gäste aus dem Ausland nach dem Herkunftsland (ständiger Wohnsitz) untergliedert werden. Bei Beherbergungsbetrieben wird die Zahl der angebotenen Betten und bei Campingplätzen die Zahl der angebotenen Stellplätze erhoben. Einmal jährlich wird bei Betrieben der klassischen Hotellerie zum Stichtag 31. Juli die Zahl der angebotenen Gästezimmer erfasst und in der Juli-Ausgabe dieses Berichts veröffentlicht.

Die Rechtsgrundlage dieser Erhebung ist das „Gesetz zur Neuordnung der Statistik über die Beherbergung im Reiseverkehr (Beherbergungsstatistikgesetz – BeherbStatG) vom 22. Mai. 2002“ (BGBl. I S. 1642). Nach § 3 (I) dieses Gesetzes werden nur Beherbergungsstätten in die Erhebung einbezogen, die gleichzeitig mehr als acht Gäste vorübergehend aufnehmen können.

Darstellung der Ergebnisse

Die vorliegenden Monatergebnisse enthalten vorläufige Zahlen. In der Regel weichen aber die endgültigen Ergebnisse nur geringfügig davon ab. In den aufsummierten Teiljahresergebnissen im zweiten Teil des Berichtes fließen jeweils nachträgliche Meldungen von Beherbergungsbetrieben ein, sodass diese Ergebnisse im Laufe des Jahres beständiger werden.

Zurzeit gibt es in Nordrhein-Westfalen acht Gemeinden (von 396), die keine Beherbergungsstätte mit mehr als acht Betten haben. Sie werden in der Erhebung nicht berücksichtigt.

Die Zahl der prädikatisierten Orte in Nordrhein-Westfalen beträgt zurzeit 69. Darunter befinden sich 9 Mineral-, Moor-, Sole- und Thermalbäder, 4 Heilklimatische Kurorte, 8 Kneippkurorte, 4 Kneippheilbäder, 17 Luftkurorte und 27 Erholungsorte. Eine Übersicht der Lage dieser Orte finden Sie am Ende des Berichtes.

Campingplätze und Boardinghouses

Ab dem Berichtsmonat Januar 2004 werden die Gästeankünfte und –übernachtungen für alle Beherbergungsbetriebe einschl. der Campingplätze ausgewiesen. In der fachlichen Gliederung nach Betriebsarten werden ab diesem Zeitpunkt die Campingplätze als eigenständige Betriebsart dargestellt. Wegen des großen Interesses an den Herkunftsländern ausländischer Camper wird die Tabelle 4 aber weiterhin beibehalten.

Boardinghouses sind definitionsgemäß Beherbergungsstätten ohne angebotene Verpflegung, jedoch mit Kochgelegenheit. Ein hotelähnlicher Service ergänzt die Leistung dieses Hauses. Aufgrund ihrer geringen Anzahl in NRW unterliegen die Daten von Boardinghouses der Geheimhaltung. Daher werden sie mit den Erholungs-, Ferien- und Schulungsheimen in einer Summe ausgewiesen.

Geänderte Reisegebiete

Ab Berichtsmonat Januar 2005 umfasst zum einen das Reisegebiet „Köln und Region“ die Ergebnisse der kreisfreien Stadt Köln und die des Rhein-Erft-Kreises. Zum anderen werden unter dem neuen Namen „Düsseldorf und Kreis Mettmann“ die Ergebnisse der beiden Verwaltungsbezirke dargestellt. Eine Übersicht der aktuellen geografischen Abgrenzung der Reisegebiete befindet sich am Ende des Berichtes.

Wegfall der Zimmerauslastung

Ab dem Berichtsmonat Juni 2005 werden die Angaben zur Belegung der Gästezimmer in der Hotellerie nicht mehr erhoben. Die Erfahrungen in der Praxis haben gezeigt, dass mit diesem Merkmal große Belastungen für die Berichtspflichtigen verbunden waren. Der Aussagewert des Merkmals hat diesen Erhebungsaufwand nicht gerechtfertigt.

Aus demselben Grund wird die Anzahl der Gästezimmer in der Hotellerie nur noch jährlich zum Stichtag 31.07. erhoben.

Neue Herkunftsländer

Ab Berichtsmonat Januar 2006 werden bei der Darstellung der Ergebnisse nach Herkunftsländern neue Länder einzeln ausgewiesen. Unter den EU-Ländern erfolgt jetzt auch der Nachweis für Gäste aus den 10 neuen EU-Beitrittsländern. Ebenso werden Gäste aus der „Ukraine“ und aus „Indien“ so wie aus „Australien“ und aus „Neuseeland und Ozeanien“ einzeln ausgewiesen. Da für diese Länder keine Vorjahreswerte vorliegen kann die Veränderung zum Vorjahr nicht berechnet werden. In den Positionen, bei denen eine Vergleichbarkeit zum Vorjahr nicht gegeben ist, wird die Veränderung als „x = Aussage nicht sinnvoll“ dargestellt.

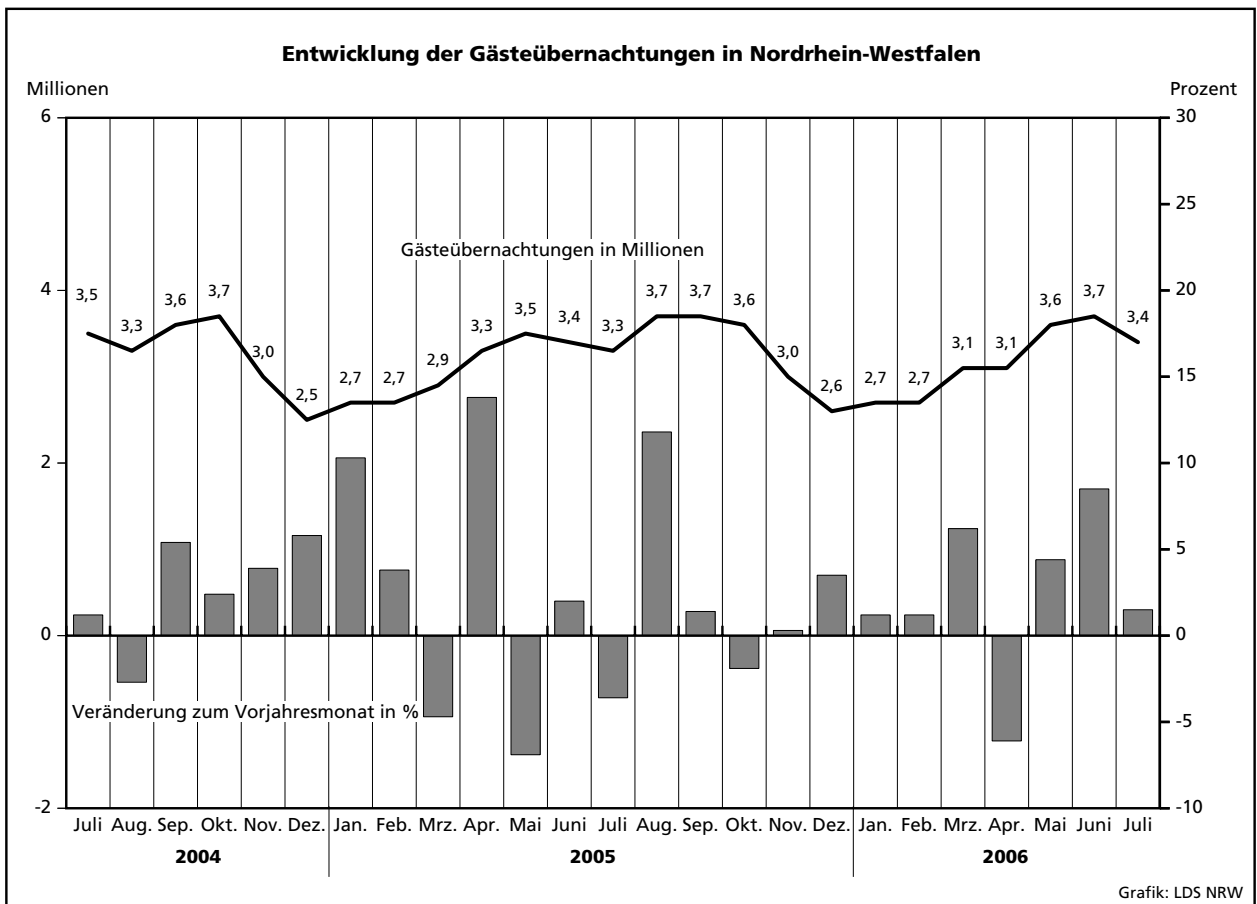
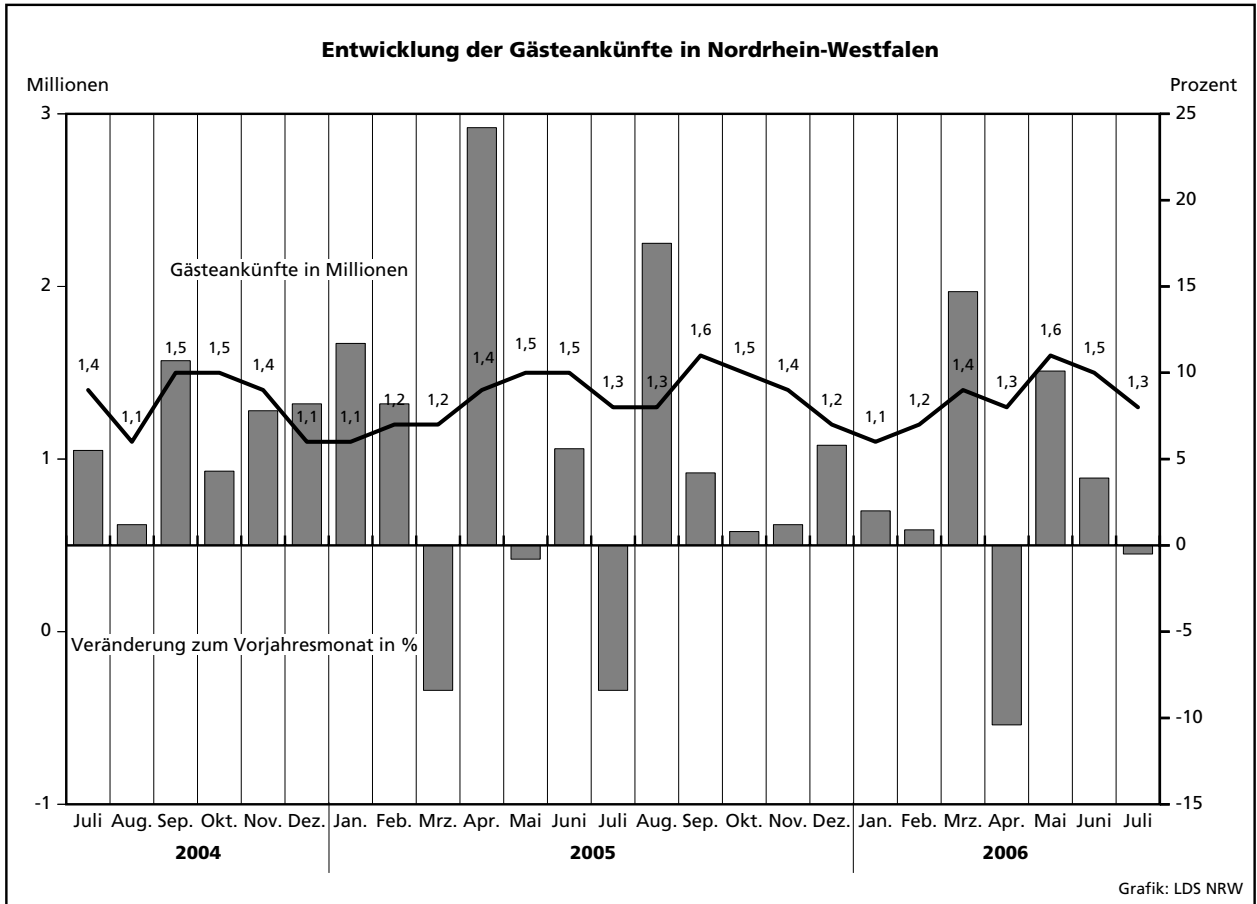

Übernachtungen in NRW je 1 000 Einwohner nach Reisegebieten sowie Anteil der deutschen und ausländischen Gäste im Juli 2006

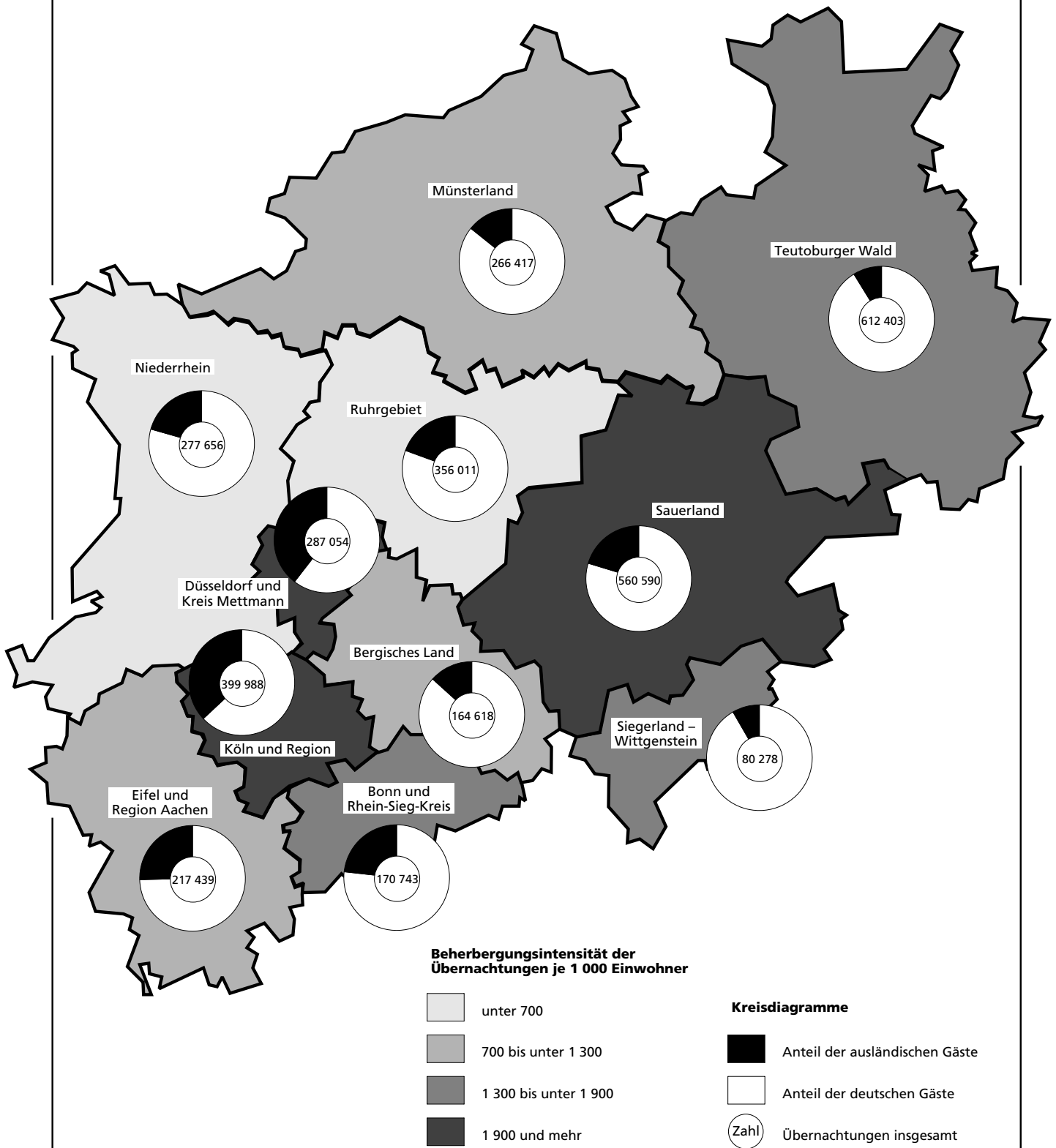

Tabellenteil

2.1 Kapazität und Leistung der Beherber

Juli

Amtliche Schlüsselnummer	Verwaltungsbezirk	Betriebe		Betten			Mittlere Aufenthaltsdauer ³⁾	
		geöffnete	Veränderung ¹⁾	angebotene	Veränderung ¹⁾	mittlere Auslastung ²⁾	aller Gäste	ausländischer Gäste
Kreisfreie Städte								
111 000	Düsseldorf	208	+2,5	18 523	+2,7	37,1	1,8	2,0
112 000	Duisburg	47	-2,1	2 625	-0,1	33,5	2,2	2,8
113 000	Essen	85	-1,2	6 214	-3,0	32,0	2,3	2,2
114 000	Krefeld	23	-8,0	1 615	-11,2	37,5	2,2	2,2
116 000	Mönchengladbach	31	-	1 884	+9,2	29,4	1,9	2,3
117 000	Mülheim an der Ruhr	28	-	1 368	-4,2	24,7	2,0	2,8
119 000	Oberhausen	21	-	1 588	+5,0	36,3	1,8	2,0
120 000	Remscheid	19	-5,0	906	-1,7	27,2	1,5	1,3
122 000	Solingen	26	-	1 140	-5,0	17,9	2,3	2,8
124 000	Wuppertal	38	+2,7	2 440	+1,3	35,8	2,5	1,9
Kreis Kleve								
154 000	Bedburg-Hau	4	+100,0	59	+118,5	28,6	3,2	4,5
154 008	Emmerich am Rhein, Stadt	10	-	260	+3,6	16,3	2,0	1,8
154 012	Geldern, Stadt	10	-	562	+3,7	40,2	3,6	2,0
154 016	Goch, Stadt	6	-	262	-6,8	32,2	2,1	2,9
154 020	Issum	-	-	-	-	-	-	-
154 024	Kalkar, Stadt	6	-	1 130	+11,0	22,9	2,3	1,9
154 028	Kerken	5	-	183	+7,0	2,9	2,3	1,7
154 032	Kevelaer, Stadt	24	+9,1	903	+5,0	16,8	2,5	1,5
154 036	Kleve, Stadt	10	-	939	+3,5	34,7	2,4	2,2
154 040	Kranenburg	4	-20,0	271	-3,6	.	.	.
154 044	Rees, Stadt	11	-	241	-1,2	15,5	2,1	2,4
154 048	Rheurdt	5	-	161	-	19,1	3,6	6,1
154 052	Straelen, Stadt	4	-	282	+1,8	23,4	2,0	1,6
154 056	Uedem	2	-	121	-	.	.	.
154 060	Wachtendonk	2	-	50	+47,1	.	.	.
154 064	Weeze	4	-	111	+0,9	23,7	3,5	-
Kreis Mettmann								
158 000	Erkrath, Stadt	10	-	417	+3,7	22,8	1,8	1,9
158 008	Haan, Stadt	7	-	440	-0,2	17,7	1,7	2,4
158 012	Heiligenhaus, Stadt	5	-	242	-	21,9	1,8	1,9
158 016	Hilden, Stadt	11	-8,3	862	-2,9	27,8	2,0	2,1
158 020	Langenfeld (Rhld.), Stadt	7	-	328	+4,5	19,3	1,7	2,2
158 024	Mettmann, Stadt	10	-	1 003	+0,2	35,5	2,5	2,0
158 026	Monheim am Rhein, Stadt	8	-	424	-12,4	20,3	2,1	2,1
158 028	Ratingen, Stadt	34	+17,2	2 711	+17,8	34,7	1,8	2,2
158 032	Velbert, Stadt	14	-	614	+2,2	23,7	2,2	3,3
158 036	Wülfrath, Stadt	3	-	61	+10,9	13,6	2,0	2,7
Rhein-Kreis Neuss								
162 000	Dormagen, Stadt	16	-5,9	580	-6,0	20,4	1,8	2,3
162 008	Grevenbroich, Stadt	6	-	363	-0,5	20,9	2,3	2,5
162 012	Jüchen	2	-	48	-	.	.	.
162 016	Kaarst, Stadt	9	+12,5	579	+5,1	25,0	1,7	1,9
162 020	Korschenbroich, Stadt	5	-	88	+4,8	.	.	.
162 022	Meerbusch, Stadt	14	-	593	-1,7	33,3	2,4	2,3
162 024	Neuss, Stadt	24	-4,0	2 841	-0,6	30,6	2,0	2,2
162 028	Rommerskirchen	5	-	97	+4,3	47,6	3,6	3,8
Kreis Viersen								
166 000	Brüggen	7	+16,7	380	+11,1	14,3	2,3	2,6
166 008	Grefrath	2	-	182	+0,6	.	.	.
166 012	Kempen, Stadt	5	-	115	-23,8	36,2	1,7	2,1
166 016	Nettetal, Stadt	14	-	887	+0,7	41,4	4,3	1,8
166 020	Niederkrüchten	7	-	82	-9,9	10,5	2,7	4,5
166 024	Schwalmtal	3	+50,0	33	+65,0	.	.	.
166 028	Tönisvorst, Stadt	5	+25,0	103	+17,0	27,9	1,7	1,8
166 032	Viersen, Stadt	11	-	272	+12,4	27,1	1,5	1,8
166 036	Willich, Stadt	10	-	446	+0,7	33,2	1,9	1,9
Kreis Wesel								
170 000	Alpen	1	-	23	-	.	.	.
170 004	Dinslaken, Stadt	10	-	311	-1,0	21,0	3,1	2,5
170 012	Hamminkeln, Stadt	8	-20,0	228	-9,2	5,7	1,8	1,9
170 016	Hünxe	3	-	77	-1,3	14,4	2,8	1,9

1) Veränderung gegenüber dem Vorjahresmonat in % - 2) mittlere Auslastung = (Übernachtungen / angebotene Bettentage) * 100 - 3) mittlere Aufenthaltsdauer

gungsstätten nach Verwaltungsbezirken

2006

Ankünfte				Übernachtungen				Amtliche Schlüsselnummer
aller Gäste	Veränderung ¹⁾	ausländischer Gäste	Veränderung ¹⁾	aller Gäste	Veränderung ¹⁾	ausländischer Gäste	Veränderung ¹⁾	
121 735	+9,6	47 573	+26,3	222 752	+12,0	95 896	+25,7	111 000
12 501	-10,6	2 665	-9,0	27 233	-17,0	7 395	-13,7	112 000
32 610	+6,8	7 084	+30,1	74 351	+3,9	15 459	+27,0	113 000
8 499	-0,6	1 743	-5,6	18 770	-4,3	3 918	-13,9	114 000
8 676	-7,6	1 746	-7,1	16 542	-15,8	4 058	-20,4	116 000
5 756	-17,9	826	-1,3	11 339	-19,9	2 335	-2,3	117 000
10 014	-2,2	2 282	+73,1	17 893	-3,6	4 512	+63,4	119 000
4 934	-7,7	1 934	-4,3	7 631	-6,0	2 509	-10,3	120 000
2 900	-22,9	561	-8,3	6 670	-23,1	1 562	-14,6	122 000
10 502	+7,2	2 979	+58,3	26 588	+9,6	5 613	+23,1	124 000
29 228	-14,3	7 311	-10,7	73 977	-7,2	14 807	+0,8	154 000
166	+159,4	4	-66,7	524	+344,1	18	-18,2	154 004
862	-22,4	261	-4,4	1 751	-12,5	458	+22,8	154 008
1 937	-2,0	105	+26,5	7 010	-3,9	208	+73,3	154 012
1 266	-10,3	174	-13,0	2 619	-19,9	496	+25,3	154 016
-	-	-	-	-	-	-	-	154 020
9 119	-7,3	4 041	+1,3	21 398	-3,4	7 767	+2,5	154 024
1 144	-2,9	160	+70,2	2 579	+61,3	266	+153,3	154 028
6 320	+6,4	668	+90,3	15 694	-9,7	993	+88,8	154 032
4 138	-37,7	1 534	-39,1	10 090	-8,7	3 378	+4,7	154 036
.	154 040
1 470	+0,3	136	-31,7	3 061	+7,4	332	-36,2	154 044
363	-31,3	111	-24,0	1 319	-15,1	679	-8,1	154 048
1 033	-34,1	87	-25,0	2 042	-35,1	140	-76,2	154 052
.	154 056
.	154 060
236	+52,3	-	-	817	-5,7	-	-	154 064
32 724	-3,5	7 780	+0,9	64 302	-0,4	17 510	+10,3	158 000
1 670	+16,5	527	+48,9	2 952	+1,3	1 001	+40,2	158 004
1 427	-14,7	162	+13,3	2 411	-21,0	383	+14,3	158 008
908	-20,6	68	-54,7	1 646	-7,9	129	-59,7	158 012
3 659	-16,5	527	-32,5	7 441	-8,4	1 128	-32,7	158 016
1 159	-32,2	158	+31,7	1 966	-21,4	348	+66,5	158 020
4 462	-0,1	588	+10,1	11 047	+18,6	1 176	+23,3	158 024
1 418	-41,4	819	-32,6	2 991	-28,0	1 742	-2,4	158 026
15 869	+16,3	4 380	+13,7	29 077	+9,9	9 787	+20,1	158 028
2 020	-30,5	542	-1,1	4 513	-24,0	1 792	+5,1	158 032
132	+2,3	9	-43,8	258	-19,1	24	-22,6	158 036
22 916	-1,0	6 010	+7,8	46 640	-4,1	13 442	+2,3	162 000
2 601	-13,0	525	-34,7	4 679	-17,7	1 195	-22,6	162 004
1 029	-13,1	340	+13,7	2 349	-18,7	852	+0,5	162 008
.	162 012
2 543	-6,1	383	-10,7	4 283	-21,5	724	-32,1	162 016
.	162 020
2 575	+18,7	447	+81,7	6 116	+17,8	1 034	+12,8	162 022
13 276	-0,2	4 271	+14,4	26 917	-2,2	9 554	+10,5	162 024
403	+26,7	5	-44,4	1 432	+40,5	19	-	162 028
10 624	+2,0	1 030	-18,5	26 676	-1,2	2 228	-13,5	166 000
1 462	-20,8	127	-3,1	3 374	-18,2	327	+47,3	166 004
.	166 008
770	+105,9	127	+95,4	1 290	+94,6	265	+126,5	166 012
2 675	-31,4	142	-63,2	11 383	-14,5	251	-76,9	166 016
531	+32,4	69	+16,9	1 459	+44,2	312	+45,8	166 020
.	166 024
530	+24,4	5	-	890	+36,5	9	-	166 028
1 420	+43,4	116	+18,4	2 099	+16,5	214	+40,8	166 032
2 413	+72,7	257	+86,2	4 594	+18,7	481	+33,6	166 036
24 086	-18,7	4 098	+19,2	50 227	-29,3	7 798	+4,4	170 000
937	-26,0	86	+7,5	2 866	+0,6	218	-25,6	170 004
870	+5,5	32	-27,3	1 599	+1,6	61	-28,2	170 012
623	-6,0	220	+18,9	1 725	+17,5	411	+31,3	170 016

dauer (in Tagen) = Übernachtungen / Ankünfte

Noch: 2.1 Kapazität und Leistung der Beherber

Juli

Amtliche Schlüsselnummer	Verwaltungsbezirk	Betriebe		Betten			Mittlere Aufenthaltsdauer ³⁾	
		geöffnete	Veränderung ¹⁾	angebotene	Veränderung ¹⁾	mittlere Auslastung ²⁾	aller Gäste	ausländischer Gäste
	Noch: Kreis Wesel							
170 020	Kamp-Lintfort, Stadt	9	–	262	+1,6	23,1	3,1	3,5
170 024	Moers, Stadt	15	–	713	–7,4	31,4	1,6	1,7
170 028	Neukirchen-Vluyn, Stadt	4	–	155	–	34,8	1,7	2,0
170 032	Rheinberg, Stadt	5	–	105	+7,1	.	.	.
170 036	Schermbeck	11	–	617	+2,7	30,3	2,0	1,9
170 040	Sonsbeck	5	–	132	+18,9	9,6	3,0	2,5
170 044	Voerde (Niederrhein), Stadt	5	–	184	–3,2	18,4	2,0	1,3
170 048	Wesel, Stadt	13	–7,1	781	–13,4	4,4	2,1	1,7
170 052	Xanten, Stadt	13	–	600	+2,2	42,2	2,1	1,9
100 000	Reg.-Bez. Düsseldorf	989	+0,7	62 817	+1,2	29,1	2,0	2,1
	Kreisfreie Städte							
313 000	Aachen	63	+1,6	4 562	–2,4	40,9	2,2	1,9
314 000	Bonn	95	–2,1	7 468	–4,4	34,5	2,1	2,8
315 000	Köln	250	–0,8	24 875	+1,8	38,9	1,8	2,1
316 000	Leverkusen	22	–4,3	1 447	–7,8	33,4	1,8	1,9
354 000	Kreis Aachen	116	+4,5	3 993	–0,2	22,5	2,9	2,6
354 004	Alsdorf, Stadt	2	+100,0	85	+88,9	.	.	.
354 008	Baesweiler, Stadt	3	–	83	–	.	.	.
354 012	Eschweiler, Stadt	9	–10,0	227	–9,9	28,6	2,3	2,8
354 016	Herzogenrath, Stadt	5	+25,0	138	+15,0	28,0	2,8	2,0
354 020	Monschau, Stadt	40	+2,6	1 326	–3,9	16,5	3,1	2,3
354 024	Roetgen	6	+50,0	91	+56,9	14,0	2,0	2,1
354 028	Simmerath	38	+2,7	1 495	–2,4	30,3	3,2	3,3
354 032	Stolberg (Rhld.), Stadt	8	+14,3	358	+12,2	30,9	2,3	3,0
354 036	Würselen, Stadt	5	–16,7	190	–10,0	24,8	1,6	1,6
358 000	Kreis Düren	79	–3,7	2 265	+0,2	14,7	2,8	2,5
358 004	Aldenhoven	1	–	15	–	.	.	.
358 008	Düren, Stadt	15	–	512	+2,2	27,9	1,7	1,7
358 012	Heimbach, Stadt	23	–4,2	482	–1,4	5,3	2,6	2,6
358 016	Hürtgenwald	8	–11,1	315	–2,8	16,1	3,7	3,0
358 020	Inden	2	–	44	–	.	.	.
358 024	Jülich, Stadt	5	–	139	–	33,3	2,4	2,6
358 028	Kreuzau	4	+33,3	131	+29,7	7,0	2,7	3,0
358 032	Langerwehe	–	–100,0	–	–100,0	–	–	–
358 036	Linnich, Stadt	2	–	33	+13,8	.	.	.
358 040	Merzenich	–	–	–	–	.	.	.
358 044	Nideggen, Stadt	16	–	538	–0,6	17,8	3,6	3,0
358 048	Niederzier	2	–33,3	36	–23,4	.	.	.
358 052	Nörvenich	–	–	–	–	–	–	–
358 056	Titz	–	–	–	–	–	–	–
358 060	Vettweiß	1	–	20	–	.	.	.
362 000	Rhein-Erft-Kreis	115	–4,2	5 681	–0,7	31,7	2,1	2,0
362 004	Bedburg, Stadt	4	–	114	+1,8	23,7	1,4	1,4
362 008	Bergheim, Stadt	19	–	469	+1,7	28,3	3,7	18,5
362 012	Brühl, Stadt	18	–5,3	1 509	–0,1	35,1	1,5	1,4
362 016	Elsdorf	4	–	85	–4,5	22,4	2,3	1,3
362 020	Erfstadt, Stadt	10	–	288	+0,3	8,3	3,4	1,7
362 024	Frechen, Stadt	13	–13,3	683	–8,6	33,1	1,5	1,2
362 028	Hürth, Stadt	15	–	1 335	+0,2	42,0	3,2	3,8
362 032	Kerpen, Stadt	13	–	415	+14,3	25,5	1,9	1,8
362 036	Pulheim, Stadt	12	–	395	–	25,5	2,3	2,1
362 040	Wesseling, Stadt	7	–22,2	388	–8,5	33,1	2,1	2,1
366 000	Kreis Euskirchen	143	–4,7	6 308	–2,3	26,4	4,4	5,2
366 004	Bad Münstereifel, Stadt	28	–9,7	989	–15,7	33,0	4,0	3,9
366 008	Blankenheim	16	–	618	+0,8	18,5	3,4	2,5
366 012	Dahlem	9	+12,5	963	+6,6	29,5	9,6	17,4
366 016	Euskirchen, Stadt	14	+7,7	548	+49,7	26,6	2,3	2,0
366 020	Hellenthal	17	–15,0	463	–25,3	13,9	3,9	3,2
366 024	Kall	16	+14,3	494	+8,8	29,0	4,1	5,2
366 028	Mechernich, Stadt	11	–26,7	302	–14,0	.	.	.
366 032	Nettersheim	9	+12,5	694	+6,1	49,8	8,4	17,5

gungsstätten nach Verwaltungsbezirken

2006

Ankünfte				Übernachtungen				Amtliche Schlüsselnummer
aller Gäste	Veränderung ¹⁾	ausländischer Gäste	Veränderung ¹⁾	aller Gäste	Veränderung ¹⁾	ausländischer Gäste	Veränderung ¹⁾	
613	-1,9	144	+61,8	1 875	-7,5	504	+57,0	170 020
4 219	+3,2	947	+72,2	6 950	-24,6	1 653	+69,9	170 024
1 004	+22,6	213	+42,0	1 673	+1,5	424	+43,7	170 028
.	170 032
3 133	-17,9	387	-67,3	6 201	-20,4	718	-71,4	170 036
997	+8,0	85	-10,5	3 029	+5,5	209	-27,7	170 040
534	-26,3	15	-59,5	1 051	-43,2	19	-81,6	170 044
6 449	-42,8	1 183	+71,0	13 360	-55,8	2 066	+25,3	170 048
4 340	-0,3	687	+180,4	9 213	+2,3	1 320	+179,7	170 052
337 705	-0,9	95 622	+15,8	691 591	-2,2	199 042	+13,9	100 000
28 882	-4,8	9 847	-3,6	62 370	-6,8	18 661	-11,3	313 000
43 083	-2,2	8 785	-3,1	90 263	+0,1	24 177	+6,4	314 000
181 494	-2,4	61 821	+4,7	334 916	+6,2	126 884	+18,9	315 000
8 347	-5,5	2 270	-3,6	14 773	-0,6	4 239	-5,8	316 000
17 758	+2,1	4 928	-	50 788	+4,6	12 986	+10,2	354 000
.	354 004
.	354 008
856	-25,7	96	-25,6	2 010	-17,3	272	+13,3	354 012
422	-49,0	54	+285,7	1 198	-35,6	109	+263,3	354 016
6 308	-12,2	2 702	-19,9	19 243	-3,9	6 246	-19,0	354 020
758	+2,4	81	+19,1	1 522	+29,2	170	+44,1	354 024
6 444	+26,1	1 500	+65,2	20 825	+14,6	4 886	+80,8	354 028
1 463	+22,6	373	-0,8	3 429	+30,4	1 118	+26,3	354 032
924	+27,3	66	+43,5	1 460	+6,6	104	+38,7	354 036
10 325	-5,3	2 632	+28,0	28 394	+4,2	6 694	+11,8	358 000
.	358 004
2 667	-21,6	709	+9,1	4 666	-24,3	1 236	-25,9	358 008
2 309	+3,1	595	+58,7	6 021	+24,9	1 558	+59,6	358 012
1 558	-8,7	576	+40,8	5 753	+6,9	1 723	+24,9	358 016
.	358 020
602	+22,1	105	+14,1	1 437	+25,2	275	+15,1	358 024
106	-24,8	4	x	286	-12,0	12	x	358 028
-	-	-	-	-	-	-	-	358 032
.	358 036
-	-	-	-	-	-	-	-	358 040
2 494	+2,7	608	+21,6	8 929	+7,0	1 795	+13,1	358 044
.	358 048
-	-	-	-	-	-	-	-	358 052
-	-	-	-	-	-	-	-	358 056
.	358 060
31 484	-2,4	10 592	+27,7	65 072	-7,2	21 008	-3,7	362 000
592	+10,7	96	+92,0	839	+4,2	130	+14,0	362 004
1 089	+3,1	61	+60,5	4 036	+89,0	1 128	x	362 008
13 010	+23,2	4 495	+42,9	20 094	+12,6	6 316	+32,9	362 012
254	+6,3	57	-5,0	590	+47,1	75	-2,6	362 016
1 431	-29,6	46	+142,1	4 811	+15,0	79	+154,8	362 020
4 796	-2,4	2 811	+185,1	7 006	-12,3	3 238	+83,0	362 024
5 403	-34,2	2 202	-35,4	17 402	-36,5	8 470	-38,5	362 028
1 650	-10,1	474	+49,1	3 197	-5,7	848	+35,2	362 032
1 380	+5,7	160	+53,8	3 119	+17,3	333	+94,7	362 036
1 879	+18,0	190	+15,2	3 978	+21,1	391	-3,7	362 040
17 312	-23,1	3 265	+23,8	75 887	+1,9	16 908	+83,2	366 000
2 332	-36,1	355	+65,1	9 228	-20,0	1 381	+72,0	366 004
4 352	+1,3	671	-2,5	14 936	+9,8	1 655	-22,0	366 008
1 092	-77,8	390	x	10 523	-1,0	6 780	x	366 012
1 958	+11,1	511	+132,3	4 448	+12,7	998	+145,2	366 016
1 358	-25,3	228	-37,7	5 358	-8,1	719	-43,5	366 020
955	-16,2	65	-8,5	3 961	+4,2	338	+76,0	366 024
.	366 028
1 270	+4,0	11	+22,2	10 717	+6,3	192	+123,3	366 032

Noch: 2.1 Kapazität und Leistung der Beherber

Juli

Amtliche Schlüsselnummer	Verwaltungsbezirk	Betriebe		Betten			Mittlere Aufenthaltsdauer ³⁾	
		geöffnete	Veränderung ¹⁾	angebotene	Veränderung ¹⁾	mittlere Auslastung ²⁾	aller Gäste	ausländischer Gäste
	Noch: Kreis Euskirchen							
366 036	Schleiden, Stadt	16	-11,1	1 058	-8,0	22,8	4,4	4,8
366 040	Weilerswist	2	-33,3	37	-30,2	.	.	.
366 044	Zülpich, Stadt	5	+25,0	142	+19,3	50,5	6,7	2,8
370 000	Kreis Heinsberg	54	+1,9	1 412	+7,5	25,4	3,0	2,9
370 004	Erkelenz, Stadt	8	-	211	-1,4	46,8	3,5	3,2
370 008	Gangelt	1	-	12	+20,0	.	.	.
370 012	Geilenkirchen, Stadt	6	-	188	-17,9	45,4	3,0	3,4
370 016	Heinsberg, Stadt	4	-	101	-	33,2	2,8	3,4
370 020	Hückelhoven, Stadt	6	-	183	+13,7	10,8	4,6	1,7
370 024	Selfkant	2	-	12	-	.	.	.
370 028	Übach-Palenberg, Stadt	5	+66,7	170	+51,8	25,6	2,3	2,1
370 032	Waldfeucht	2	-	38	-	.	.	.
370 036	Wassenberg, Stadt	11	-	191	+12,4	11,7	2,3	3,2
370 040	Wegberg, Stadt	9	-10,0	306	+15,0	33,6	2,7	3,0
374 000	Oberbergischer Kreis	133	-2,2	6 244	-3,3	26,0	4,1	2,6
374 004	Bergneustadt, Stadt	9	-18,2	200	-55,4	9,7	6,8	6,0
374 008	Engelskirchen	9	-	428	-0,5	62,3	8,5	1,4
374 012	Gummersbach, Stadt	22	+10,0	973	+2,6	11,9	2,7	2,2
374 016	Hückeswagen, Stadt	7	-	199	-1,5	10,4	2,4	4,7
374 020	Lindlar	13	-	453	-3,0	22,4	3,2	4,1
374 024	Marieneheide	9	-	512	+1,2	25,3	3,1	2,3
374 028	Morsbach	4	-	270	+4,7	10,5	2,8	3,6
374 032	Nümbrecht	10	-9,1	992	-0,7	44,9	6,0	2,7
374 036	Radevormwald, Stadt	9	+12,5	548	+19,4	36,6	4,2	5,4
374 040	Reichshof	14	-17,6	623	-9,7	53,2	10,1	2,3
374 044	Waldbrohl, Stadt	5	-	229	-	35,0	6,3	2,0
374 048	Wiehl, Stadt	10	-	481	-1,0	27,5	3,5	2,1
374 052	Wipperfürth, Stadt	12	-	336	-	23,3	2,5	1,5
378 000	Rhein.-Berg. Kreis	80	-1,2	3 698	+4,5	24,6	3,0	2,3
378 004	Bergisch Gladbach, Stadt	25	-	1 380	+0,6	21,4	2,4	1,9
378 008	Burscheid, Stadt	5	-	166	+9,2	28,3	2,1	2,5
378 012	Kürten	9	-10,0	209	-9,1	16,7	2,5	4,8
378 016	Leichlingen (Rhld.), Stadt	10	-9,1	417	-13,5	40,1	9,0	6,4
378 020	Odenthal	7	+16,7	443	+94,3	27,5	2,9	1,7
378 024	Overath, Stadt	10	-	255	+3,2	.	.	.
378 028	Rösrath, Stadt	4	-	250	-0,8	.	.	.
378 032	Wermelskirchen, Stadt	10	-	578	+0,2	22,6	2,8	1,5
382 000	Rhein-Sieg-Kreis	178	-3,3	9 025	-1,1	26,9	2,3	2,2
382 004	Alfter	3	-	106	-	23,0	2,3	5,2
382 008	Bad Honnef, Stadt	18	-	1 397	+2,5	34,3	2,7	3,4
382 012	Bornheim, Stadt	12	-7,7	419	+5,8	22,8	2,5	1,9
382 016	Eitorf	6	-	229	-18,8	11,9	1,7	-
382 020	Hennef (Sieg), Stadt	17	+6,3	1 118	-9,8	21,1	2,9	2,1
382 024	Königswinter, Stadt	31	-3,1	1 761	-2,0	30,6	2,3	2,4
382 028	Lohmar, Stadt	11	-15,4	290	-6,1	11,0	1,6	2,2
382 032	Meckenheim, Stadt	4	-	173	-0,6	23,4	1,7	1,6
382 036	Much	6	-	397	-	23,7	2,4	3,1
382 040	Neunkirchen-Seelscheid	3	+50,0	48	-	.	.	.
382 044	Niederkassel, Stadt	8	+14,3	223	+7,7	36,7	1,8	2,4
382 048	Rheinbach, Stadt	6	-	167	-	18,6	2,2	4,2
382 052	Ruppichteroth	4	+33,3	246	+134,3	22,6	3,6	3,2
382 056	Sankt Augustin, Stadt	5	-	247	+3,8	23,8	1,9	1,7
382 060	Siegburg, Stadt	15	-6,3	652	-1,8	24,8	1,7	1,7
382 064	Swisttal	2	-33,3	76	-21,6	.	.	.
382 068	Troisdorf, Stadt	9	-25,0	684	-5,0	31,7	1,6	1,4
382 072	Wachtberg	5	-	275	+0,4	29,1	2,1	1,9
382 076	Windeck	13	-7,1	517	-5,1	37,0	5,5	2,9
300 000	Reg.-Bez. Köln	1 328	-1,7	76 978	-0,5	31,2	2,3	2,2
	Kreisfreie Städte							
512 000	Bottrop	12	-14,3	459	-16,1	23,1	2,2	2,2
513 000	Gelsenkirchen	23	+4,5	1 923	+15,8	25,8	2,0	2,1
515 000	Münster	83	-2,4	7 193	-1,0	34,1	2,2	2,1

gungsstätten nach Verwaltungsbezirken

2006

Ankünfte				Übernachtungen				Amtliche Schlüssel- nummer
aller Gäste	Verände- rung ¹⁾	ausländischer Gäste	Verände- rung ¹⁾	aller Gäste	Verände- rung ¹⁾	ausländischer Gäste	Verände- rung ¹⁾	
2 890	+8,4	942	-1,4	12 610	+16,0	4 549	+11,1	366 036
331	+29,8	41	+2,5	2 221	+9,5	115	+5,5	366 040
5 804	-2,9	1 217	+37,0	17 591	-0,7	3 520	-3,6	370 000
881	+5,1	120	+4,3	3 058	+9,4	383	+82,4	370 004
.	370 008
873	-2,1	370	+14,2	2 646	-8,6	1 273	-14,6	370 012
377	-3,8	105	-8,7	1 040	+8,8	361	-25,7	370 016
625	-45,3	113	+41,3	2 900	-10,2	189	-3,1	370 020
.	370 024
584	+104,9	229	x	1 348	+24,4	484	x	370 028
.	370 032
892	-14,6	99	-13,9	2 037	-37,2	318	-53,6	370 036
1 186	+10,5	142	+46,4	3 183	+13,5	429	-9,3	370 040
18 810	+1,0	1 809	+3,1	77 851	-0,4	4 707	-6,0	374 000
301	-59,2	5	+25,0	2 043	-43,8	30	+200,0	374 004
978	-5,5	49	+16,7	8 269	-8,2	70	-7,9	374 008
4 564	+7,3	777	+0,9	12 379	+4,3	1 748	-18,2	374 012
2 310	+82,5	87	+14,5	5 650	+37,4	405	+9,8	374 016
1 322	+4,4	99	+35,6	4 264	+0,8	410	+137,0	374 020
1 287	+7,9	97	-19,2	4 023	+3,5	223	-29,4	374 024
309	-47,1	17	-56,4	876	-55,8	62	+59,0	374 028
2 237	-	154	+10,0	13 462	-0,2	416	-6,9	374 032
1 452	+4,4	83	+36,1	6 108	+32,4	447	+329,8	374 036
1 004	-13,2	100	x	10 159	-2,6	226	+310,9	374 040
318	-39,4	9	x	2 000	-29,2	18	x	374 044
1 761	-4,1	242	-13,6	6 189	+18,9	514	-53,1	374 048
967	-15,3	90	-33,8	2 429	-15,4	138	-26,2	374 052
10 518	+0,5	1 443	+20,4	31 105	+4,5	3 258	+8,4	378 000
4 170	-19,9	797	+45,2	10 124	-18,3	1 482	+19,0	378 004
682	-5,0	266	-4,3	1 455	-20,6	666	-26,7	378 008
477	-3,2	44	x	1 186	-21,7	210	x	378 012
853	-15,0	71	-36,6	7 650	+3,9	453	+7,3	378 016
1 293	+40,5	46	-52,6	3 783	+144,2	76	-56,1	378 020
.	378 024
.	378 028
1 453	+42,0	107	-3,6	4 052	+42,8	160	-11,1	378 032
34 751	-7,2	7 127	+7,3	80 480	-9,8	15 500	+4,1	382 000
327	+50,7	18	-41,9	757	+46,7	93	-22,5	382 004
5 794	-5,0	862	-1,9	15 498	-0,8	2 949	-2,9	382 008
1 166	-4,4	92	-24,6	2 962	-12,8	173	-43,5	382 012
577	-4,6	-	-100,0	986	-18,0	-	-100,0	382 016
2 752	+15,3	549	+289,4	7 942	-42,0	1 158	+54,2	382 020
7 880	-8,6	2 336	+0,3	18 293	-5,0	5 691	+4,0	382 024
1 199	+7,3	82	-1,2	1 866	-3,8	182	+4,6	382 028
759	+2,7	125	-42,4	1 254	-17,5	195	-45,7	382 032
1 204	-6,7	85	-28,0	2 912	-9,1	261	-33,1	382 036
.	382 040
1 338	-8,4	197	+77,5	2 447	-4,8	469	+61,2	382 044
448	-15,5	6	-25,0	964	-10,8	25	+66,7	382 048
482	+48,8	6	x	1 726	+10,9	19	x	382 052
966	-8,4	344	+27,4	1 822	+3,7	585	+62,5	382 056
2 886	+20,8	737	+47,1	5 003	+13,1	1 240	+44,7	382 060
.	382 064
4 158	-34,6	1 517	-8,2	6 722	-24,8	2 097	-11,1	382 068
1 166	+11,4	67	-15,2	2 482	+12,5	129	-15,7	382 072
1 072	-26,7	53	-19,7	5 924	+8,0	153	-17,3	382 076
408 568	-3,8	115 736	+6,1	929 490	+0,8	258 542	+12,2	300 000
1 518	-46,6	360	-58,2	3 280	-29,7	802	-34,0	512 000
9 656	+9,3	2 249	+56,9	19 406	+3,7	4 685	+61,6	513 000
37 850	+0,6	5 827	+10,5	84 258	-2,3	11 991	+10,6	515 000

Noch: 2.1 Kapazität und Leistung der Beherber

Juli

Amtliche Schlüsselnummer	Verwaltungsbezirk	Betriebe		Betten			Mittlere Aufenthaltsdauer ³⁾	
		geöffnete	Veränderung ¹⁾	angebotene	Veränderung ¹⁾	mittlere Auslastung ²⁾	aller Gäste	ausländischer Gäste
554 000	Kreis Borken	118	-1,7	5 164	+1,9	26,2	2,2	2,1
554 004	Ahaus, Stadt	10	-	535	+5,9	33,2	1,9	2,1
554 008	Bocholt, Stadt	15	+7,1	580	+9,4	21,3	2,1	2,8
554 012	Borken, Stadt	15	-	750	+13,0	19,8	2,9	1,9
554 016	Gescher, Stadt	4	-20,0	75	-30,6	20,1	1,5	2,2
554 020	Gronau (Westf.), Stadt	13	-	558	+6,7	40,1	2,6	2,2
554 024	Heek	1	-50,0	167	-8,2	.	.	.
554 028	Heiden	3	-	112	-	.	.	.
554 032	Isselburg, Stadt	4	-20,0	107	-11,6	42,4	1,5	1,5
554 036	Legden	7	-	617	-0,3	23,2	2,0	2,2
554 040	Raesfeld	7	+16,7	250	+3,7	12,6	1,4	1,7
554 044	Reken	7	-12,5	249	-21,5	20,3	2,0	1,1
554 048	Rhede, Stadt	4	-	87	+6,1	26,9	1,7	2,3
554 052	Schöppingen	5	-	114	-10,9	15,9	2,1	2,5
554 056	Stadtlohn, Stadt	4	-	140	+3,7	24,5	2,4	1,9
554 060	Südlohn	4	-	197	-1,0	23,5	1,7	1,6
554 064	Velen	7	-	389	+3,5	35,5	1,9	2,3
554 068	Vreden, Stadt	8	-	237	+4,9	29,2	2,4	2,8
558 000	Kreis Coesfeld	89	+3,5	3 015	+2,6	24,8	2,4	2,6
558 004	Ascheberg	8	-	389	-2,5	21,3	1,6	2,0
558 008	Billerbeck, Stadt	7	-	447	-3,2	34,0	3,1	3,9
558 012	Coesfeld, Stadt	11	-	354	+5,4	22,5	3,2	5,4
558 016	Dülmen, Stadt	18	+20,0	549	+7,2	12,6	1,8	1,7
558 020	Havixbeck	7	-	190	+3,8	61,1	4,9	2,4
558 024	Lüdinghausen, Stadt	8	-	147	-3,9	27,1	1,9	2,6
558 028	Nordkirchen	3	-	52	+8,3	17,9	1,6	1,3
558 032	Nottuln	9	-	348	-0,9	33,1	2,3	1,4
558 036	Olfen, Stadt	4	+33,3	80	+60,0	16,2	1,9	1,6
558 040	Rosendahl	3	-	118	+16,8	12,0	3,0	3,6
558 044	Senden	11	-8,3	341	-1,2	30,4	2,8	1,5
562 000	Kreis Recklinghausen	98	+4,3	4 561	+2,4	28,6	2,3	2,3
562 004	Castrop-Rauxel, Stadt	7	-	434	+9,6	30,1	1,8	1,8
562 008	Datteln, Stadt	6	-	251	-0,8	45,7	2,6	3,1
562 012	Dorsten, Stadt	19	-	563	-1,6	32,8	2,7	4,2
562 014	Gladbeck, Stadt	5	-	473	-	48,2	1,8	2,0
562 016	Haltern am See, Stadt	19	-	902	-1,2	20,8	3,2	1,3
562 020	Herten, Stadt	7	-	249	-2,4	34,8	1,6	2,1
562 024	Marl, Stadt	13	+62,5	481	+26,2	25,7	2,0	2,5
562 028	Oer-Erkenschwick, Stadt	5	-	381	+8,9	31,3	3,1	4,8
562 032	Recklinghausen, Stadt	13	-7,1	732	-5,2	19,7	2,0	1,7
562 036	Waltrop, Stadt	4	-	95	+6,7	29,5	1,5	4,1
566 000	Kreis Steinfurt	179	+1,1	4 755	-1,8	16,6	2,6	2,4
566 004	Altenberge	3	-	106	+3,9	.	.	.
566 008	Emsdetten, Stadt	9	-	300	-3,5	28,5	2,2	1,4
566 012	Greven, Stadt	10	-9,1	329	-5,5	22,5	1,7	1,3
566 016	Hörstel, Stadt	15	+7,1	308	+6,2	7,1	2,6	2,3
566 020	Hopsten	6	+20,0	158	+1,9	26,5	2,1	1,8
566 024	Horstmar, Stadt	5	-	89	+4,7	29,9	3,6	1,4
566 028	Ibbenbüren, Stadt	13	-	397	+3,7	20,8	2,0	1,8
566 032	Ladbergen	8	-	145	-0,7	8,2	1,5	1,2
566 036	Laer	3	-	80	-	30,5	2,4	2,1
566 040	Lengerich, Stadt	7	+16,7	131	-	8,5	4,9	3,8
566 044	Lienen	11	-	211	-	13,0	4,8	6,3
566 048	Lotte	1	x	14	x	.	.	.
566 052	Metelen	5	-16,7	120	-9,1	57,2	4,7	4,0
566 056	Mettingen	6	-	109	-43,8	8,2	2,7	3,2
566 060	Neuenkirchen	4	-	101	-15,1	.	.	.
566 064	Nordwalde	3	-	123	-	.	.	.
566 068	Ochtrup, Stadt	4	-	62	-20,5	25,3	1,5	2,0
566 072	Recke	7	-	142	+2,2	32,3	2,5	3,0
566 076	Rheine, Stadt	19	-9,5	530	-8,0	31,1	1,4	1,9
566 080	Saerbeck	5	-	208	+7,2	36,4	3,0	1,8
566 084	Steinfurt, Stadt	8	-11,1	214	-0,9	33,1	2,6	2,0
566 088	Tecklenburg, Stadt	20	+5,3	686	+5,2	12,3	3,3	2,2
566 092	Westerkappeln	3	+200,0	29	+93,3	40,0	6,6	4,8
566 096	Wettringen	4	-	163	-0,6	5,8	6,1	7,8

gungsstätten nach Verwaltungsbezirken

2006

Ankünfte				Übernachtungen				Amtliche Schlüssel- nummer
aller Gäste	Verände- rung ¹⁾	ausländischer Gäste	Verände- rung ¹⁾	aller Gäste	Verände- rung ¹⁾	ausländischer Gäste	Verände- rung ¹⁾	
20 038	-13,0	2 659	-0,4	43 601	+0,4	5 571	+1,8	554 000
2 894	+8,0	721	+17,2	5 510	+4,0	1 534	+29,9	554 004
1 855	-11,5	144	-9,4	3 834	-1,0	399	-29,0	554 008
2 016	-47,0	253	+22,8	5 873	+7,6	493	+59,5	554 012
302	+251,2	22	-8,3	467	+302,6	48	+37,1	554 016
2 666	+11,6	300	-14,3	6 922	+52,4	651	+7,8	554 020
.	554 024
.	554 028
920	-14,2	281	-13,0	1 407	-6,4	426	-2,7	554 032
2 269	-8,5	320	+162,3	4 436	-8,6	707	+144,6	554 036
681	-23,5	35	-14,6	977	-8,8	58	-1,7	554 040
895	-13,9	67	+15,5	1 825	-20,2	77	-23,0	554 044
428	-4,3	43	-28,3	725	-6,5	97	-10,2	554 048
263	-12,6	55	+19,6	561	+9,4	140	+1,4	554 052
438	-30,5	8	-61,9	1 063	-8,9	15	-55,9	554 056
824	-21,4	86	-58,0	1 436	-28,9	141	-71,0	554 060
2 045	-15,0	245	-30,4	3 786	-18,5	566	-36,7	554 064
883	-11,0	62	-12,7	2 143	-2,5	171	-4,5	554 068
12 027	-7,0	1 332	+10,1	29 439	+5,3	3 525	+9,0	558 000
1 652	+2,4	112	-21,7	2 566	-11,3	221	-10,2	558 004
1 498	-23,8	170	-	4 716	-15,0	663	+8,5	558 008
1 227	-29,4	170	-25,8	3 938	-11,4	924	-29,8	558 012
2 653	+15,9	289	+248,2	4 840	+10,3	501	+265,7	558 016
730	-8,5	237	+3,5	3 599	+56,5	580	+33,0	558 020
1 063	-5,3	86	-16,5	2 007	+13,9	227	+64,5	558 024
177	-12,8	3	-25,0	289	+21,9	4	-20,0	558 028
1 580	-1,2	157	+52,4	3 566	+8,6	213	+52,1	558 032
212	+25,4	34	+100,0	402	+74,8	55	+120,0	558 036
104	-39,9	13	-50,0	307	+4,4	47	-2,1	558 040
1 131	-10,6	61	-40,8	3 209	+24,6	90	-30,8	558 044
22 242	+11,9	3 384	+50,3	51 702	+16,8	7 626	+71,7	562 000
2 280	+40,1	315	+99,4	4 044	+28,5	572	+90,0	562 004
1 610	-13,4	43	-21,8	4 121	-6,1	135	+13,4	562 008
2 096	-3,2	184	-29,0	5 720	+8,9	770	+27,7	562 012
3 912	+40,7	1 361	+106,2	7 064	+51,1	2 684	+191,7	562 014
4 497	+4,2	164	-25,8	14 570	+7,4	213	-70,9	562 016
1 641	+22,5	155	+44,9	2 688	+9,9	327	+68,6	562 020
1 955	+37,4	408	+170,2	3 836	+57,9	1 016	+398,0	562 024
1 393	+24,4	162	+113,2	4 312	+56,9	775	+122,7	562 028
2 284	-19,0	547	+2,2	4 477	-7,0	949	+5,4	562 032
574	+33,5	45	+55,2	870	+9,4	185	+52,9	562 036
32 481	+4,1	5 979	-1,1	85 033	+9,8	14 170	-4,0	566 000
.	566 004
1 191	-3,6	42	-31,1	2 616	-14,3	60	-41,2	566 008
2 055	+15,2	345	+23,7	3 430	-11,0	462	+5,2	566 012
7 249	+48,6	993	+3,8	18 653	+36,9	2 297	+4,0	566 016
630	-26,1	20	-44,4	1 297	-16,1	35	-50,7	566 020
229	+8,5	9	-18,2	826	+15,4	13	-	566 024
1 941	-8,9	322	-22,4	3 878	-	573	-25,8	566 028
1 861	+2,5	572	+10,2	2 776	+3,7	675	+13,6	566 032
318	+19,5	44	+131,6	757	-0,8	91	+133,3	566 036
773	-31,0	238	-39,1	3 808	+38,3	915	-19,4	566 040
434	-40,4	99	+11,2	2 099	+3,9	626	+16,6	566 044
.	566 048
457	+12,0	17	+112,5	2 129	+55,2	68	+353,3	566 052
467	-47,6	184	-4,2	1 283	-31,8	592	+14,7	566 056
.	566 060
.	566 064
323	+6,6	50	+47,1	486	-1,2	101	+87,0	566 068
566	+16,2	23	-4,2	1 424	+1,3	70	+2,9	566 072
3 606	-2,2	438	-0,9	5 105	-0,8	845	-8,7	566 076
784	-2,5	122	+7,0	2 344	-7,6	214	+72,6	566 080
854	-18,4	12	-60,0	2 197	-9,7	24	-64,2	566 084
6 762	+7,6	2 233	+0,5	22 010	+7,9	4 997	-16,6	566 088
109	+186,8	14	x	717	+59,0	67	x	566 092
546	-24,6	100	-7,4	3 308	+32,9	776	+36,6	566 096

Noch: 2.1 Kapazität und Leistung der Beherber

Juli

Amtliche Schlüsselnummer	Verwaltungsbezirk	Betriebe		Betten			Mittlere Aufenthaltsdauer ³⁾	
		geöffnete	Veränderung ¹⁾	angebotene	Veränderung ¹⁾	mittlere Auslastung ²⁾	aller Gäste	ausländischer Gäste
570 000	Kreis Warendorf	76	-3,8	2 268	-1,5	28,8	2,6	2,7
570 004	Ahlen, Stadt	9	-10,0	226	-7,0	25,5	2,2	3,4
570 008	Beckum, Stadt	7	-	196	-	28,7	2,0	1,9
570 012	Beelen	2	-	34	+6,3	.	.	.
570 016	Drensteinfurt, Stadt	5	-	97	+4,3	.	.	.
570 020	Ennigerloh, Stadt	4	-	97	-	35,6	2,6	1,8
570 024	Everswinkel	5	-	136	-	68,6	5,4	10,5
570 028	Oelde, Stadt	9	-	403	-1,2	20,9	1,7	2,7
570 032	Ostbevern	3	-	63	-	37,2	1,7	1,3
570 036	Sassenberg, Stadt	5	-16,7	59	-28,0	5,5	3,3	3,1
570 040	Sendenhorst, Stadt	3	-25,0	88	-15,4	41,2	3,0	4,7
570 044	Telgte, Stadt	5	-	186	+1,1	38,0	2,5	1,8
570 048	Wadersloh	4	-	101	-6,5	35,1	3,7	1,9
570 052	Warendorf, Stadt	15	-	582	+4,7	34,6	2,9	3,4
500 000	Reg.-Bez. Münster	678	+0,1	29 338	+0,9	25,6	2,3	2,2
711 000	Kreisfreie Stadt Bielefeld	61	-3,2	3 706	-1,9	26,7	1,9	2,2
754 000	Kreis Gütersloh	99	-	3 426	+0,9	26,8	2,2	2,5
754 004	Borgholzhausen, Stadt	3	+50,0	85	+129,7	22,4	1,8	2,3
754 008	Gütersloh, Stadt	19	-	847	-1,4	34,7	2,3	3,1
754 012	Halle (Westf.), Stadt	9	-	453	+2,0	44,3	2,1	1,9
754 016	Harsewinkel, Stadt	9	-	396	-	32,7	2,0	2,7
754 020	Herzebrock-Clarholz	3	-	73	-	.	.	.
754 024	Langenberg	3	-	70	-	14,0	2,3	1,3
754 028	Rheda-Wiedenbrück, Stadt	12	-	506	+7,9	30,2	1,5	3,3
754 032	Rietberg, Stadt	6	-	159	-1,2	32,7	3,1	1,5
754 036	Schloß Holte-Stukenbrock, Stadt	12	+9,1	270	+3,1	12,0	2,2	1,9
754 040	Steinhagen	3	-25,0	81	-21,4	.	.	.
754 044	Verl	7	-12,5	175	-2,8	21,9	1,7	1,5
754 048	Versmold, Stadt	6	-	172	-13,6	11,8	3,8	2,2
754 052	Werther (Westf.), Stadt	7	-	139	-2,1	17,3	2,8	3,0
758 000	Kreis Herford	70	+1,4	2 733	-3,5	27,3	4,5	2,6
758 004	Bünde, Stadt	8	+14,3	245	+16,7	48,2	6,3	2,2
758 008	Enger, Stadt	1	-	19	-	.	.	.
758 012	Herford, Stadt	14	-	485	-3,8	13,4	1,7	1,9
758 016	Hiddenhausen	6	-	214	+0,9	17,2	1,8	2,1
758 020	Kirchlengern	1	-	17	-	.	.	.
758 024	Löhne, Stadt	9	-10,0	446	-18,3	51,2	8,2	2,5
758 028	Rödinghausen	8	-	244	-	52,4	5,8	6,4
758 032	Spenge, Stadt	4	+33,3	69	-	.	.	.
758 036	Vlotho, Stadt	19	-	994	-1,7	23,0	4,9	2,8
762 000	Kreis Höxter	152	+1,3	6 971	-0,2	37,3	5,4	4,2
762 004	Bad Driburg, Stadt	48	+4,3	3 093	-0,1	54,6	13,6	2,8
762 008	Beverungen, Stadt	20	-	614	+1,0	23,1	2,3	1,9
762 012	Borgentreich, Stadt	1	-	18	+80,0	.	.	.
762 016	Brakel, Stadt	13	-	542	+2,7	21,6	3,2	4,0
762 020	Höxter, Stadt	26	-	907	-	18,9	2,2	2,3
762 024	Marienmünster, Stadt	10	-	262	-9,0	39,7	6,0	7,5
762 028	Nieheim, Stadt	12	+9,1	711	+4,3	25,5	5,8	6,8
762 032	Steinheim, Stadt	2	-	55	-	.	.	.
762 036	Warburg, Stadt	16	-5,9	509	-7,5	38,3	4,1	3,5
762 040	Willebadessen, Stadt	4	-	260	-1,5	29,9	2,8	3,0
766 000	Kreis Lippe	288	+0,7	12 386	-2,0	31,6	5,2	3,9
766 004	Augustdorf	1	-	15	-	.	.	.
766 008	Bad Salzuflen, Stadt	81	+9,5	4 520	+3,2	51,4	8,4	2,4
766 012	Barntrup, Stadt	3	-	32	-	.	.	.
766 016	Blomberg, Stadt	9	-	540	-3,9	30,1	3,2	2,8
766 020	Detmold, Stadt	25	-	908	-3,7	26,8	2,2	1,6
766 024	Dörentrup	10	-	308	-6,9	33,6	4,3	2,1
766 028	Extertal	12	-7,7	884	-2,8	14,9	5,2	6,7
766 032	Horn-Bad Meinberg, Stadt	63	-3,1	2 696	-1,5	43,2	6,7	5,2

gungsstätten nach Verwaltungsbezirken

2006

Ankünfte				Übernachtungen				Amtliche Schlüsselnummer
aller Gäste	Veränderung ¹⁾	ausländischer Gäste	Veränderung ¹⁾	aller Gäste	Veränderung ¹⁾	ausländischer Gäste	Veränderung ¹⁾	
9 244	-2,3	980	-12,9	24 086	+6,7	2 666	+3,6	570 000
815	-18,4	103	-43,4	1 788	-10,0	347	+5,2	570 004
853	+37,4	114	+20,0	1 741	+11,0	211	+5,0	570 008
.	570 012
.	570 016
419	-16,7	48	-4,0	1 069	-14,7	87	+4,8	570 020
472	+3,1	4	+33,3	2 542	+19,7	42	+250,0	570 024
1 513	+11,1	185	+2,2	2 562	-2,3	497	+27,8	570 028
431	+46,1	10	-28,6	726	+47,3	13	-53,6	570 032
502	+32,8	53	+140,9	1 642	+60,2	164	+178,0	570 036
376	-17,5	45	-2,2	1 125	+22,3	213	+34,0	570 040
874	-14,3	134	+54,0	2 189	+14,7	242	+47,6	570 044
297	-21,0	25	+177,8	1 098	-7,8	47	+235,7	570 048
2 336	-13,0	184	-48,5	6 778	-1,2	634	-31,1	570 052
145 056	-0,5	22 770	+9,1	340 805	+4,8	51 036	+12,3	500 000
17 578	-4,1	3 725	+3,4	34 049	-7,2	8 088	+3,9	711 000
17 436	+6,0	1 908	-4,3	37 599	+6,0	4 856	-5,1	754 000
332	+124,3	83	x	590	+127,8	195	x	754 004
3 974	+12,4	589	+0,5	9 115	+16,3	1 845	+9,0	754 008
2 906	+9,7	202	+110,4	6 226	+7,8	380	+122,2	754 012
2 033	-6,4	219	-46,5	4 020	-2,6	593	-47,1	754 016
.	754 020
135	-6,9	23	+21,1	304	-10,1	29	+52,6	754 024
3 176	+17,8	235	+20,5	4 736	+9,6	767	-4,6	754 028
528	+21,9	10	-16,7	1 612	+24,2	15	-	754 032
1 905	-5,1	347	-24,2	4 126	-4,2	662	-27,1	754 036
.	754 040
714	-14,7	121	+6,1	1 190	-3,5	185	+14,2	754 044
1 030	+2,9	44	-15,4	3 918	-7,1	97	-21,8	754 048
266	-15,3	17	+41,7	738	-20,0	51	+168,4	754 052
9 051	-8,5	1 101	+7,0	41 024	+4,8	2 819	+43,3	758 000
576	-14,2	79	+1,3	3 626	+119,0	176	+63,0	758 004
.	758 008
1 627	-18,0	247	-41,1	2 792	-15,7	469	-32,2	758 012
633	-21,3	29	-76,4	1 139	-17,8	61	-69,3	758 016
.	758 020
817	-27,7	38	-28,3	6 712	-1,1	94	-24,2	758 024
688	-26,8	5	-16,7	3 962	+11,5	32	-49,2	758 028
.	758 032
4 429	+11,6	693	+106,9	21 863	+6,6	1 933	+154,3	758 036
21 801	+1,9	1 848	-26,0	117 692	+2,3	7 805	-28,4	762 000
4 851	+0,7	113	-5,8	66 123	-1,7	311	-21,7	762 004
4 323	+21,1	159	+35,9	9 785	+14,0	308	+30,5	762 008
.	762 012
1 455	-14,1	98	-43,7	4 588	-35,6	394	-83,9	762 016
5 588	-0,9	377	-14,7	12 184	+1,6	884	-28,4	762 020
534	-5,5	207	+3,5	3 226	+7,7	1 543	-1,7	762 024
1 482	-9,6	399	-52,2	8 610	+15,5	2 696	-22,1	762 028
.	762 032
2 543	+0,5	358	-16,9	10 333	+48,7	1 264	+37,8	762 036
856	+6,1	137	-22,2	2 410	+1,6	405	-35,3	762 040
35 255	+7,5	4 391	-0,6	182 787	+7,2	17 247	+1,2	766 000
8 589	-4,1	1 094	+12,3	71 782	-0,6	2 649	+9,2	766 004
.	766 008
.	766 012
1 506	+15,8	49	-43,7	4 860	-5,4	139	-67,6	766 016
4 054	-1,0	532	-16,2	8 737	+2,9	826	-46,0	766 020
737	+41,5	62	+463,6	3 204	+55,8	129	+81,7	766 024
1 137	-6,1	225	-22,7	5 907	-5,4	1 502	-15,9	766 028
5 791	-6,5	517	-8,2	38 728	+0,9	2 692	-9,1	766 032

Noch: 2.1 Kapazität und Leistung der Beherber

Juli

Amtliche Schlüsselnummer	Verwaltungsbezirk	Betriebe		Betten			Mittlere Aufenthaltsdauer ³⁾	
		geöffnete	Veränderung ¹⁾	angebotene	Veränderung ¹⁾	mittlere Auslastung ²⁾	aller Gäste	ausländischer Gäste
	Noch: Kreis Lippe							
766 036	Kalletal	10	-16,7	203	-15,8	.	.	.
766 040	Lage, Stadt	18	-	485	-15,4	25,1	3,5	4,4
766 044	Lemgo, Stadt	11	+10,0	314	+7,9	13,2	2,6	2,7
766 048	Leopoldshöhe	3	-	50	-	34,4	2,6	16,0
766 052	Lügde, Stadt	14	-	479	-	6,0	2,8	4,1
766 056	Oerlinghausen, Stadt	9	-10,0	476	-8,8	43,3	7,0	5,4
766 060	Schieder-Schwalenberg, Stadt	15	-6,3	440	-18,8	8,3	5,6	4,6
766 064	Schlangen	4	+33,3	36	+38,5	8,5	2,7	10,0
770 000	Kreis Minden-Lübbecke	128	-3,0	7 677	-2,8	48,4	5,6	2,4
770 004	Bad Oeynhausen, Stadt	36	-5,3	4 079	-5,7	65,1	11,1	2,2
770 008	Espelkamp, Stadt	6	-	183	-7,1	21,2	1,6	1,8
770 012	Hille	6	-	199	+13,1	32,6	5,8	1,5
770 016	Hüllhorst	4	-	200	+16,3	21,0	2,4	2,4
770 020	Lübbecke, Stadt	2	-	58	-	.	.	.
770 024	Minden, Stadt	17	-	761	-2,4	29,2	1,6	2,2
770 028	Petershagen, Stadt	17	-	625	-0,8	41,7	4,5	2,7
770 032	Porta Westfalica, Stadt	12	-14,3	590	-3,1	17,5	2,4	2,3
770 036	Preußisch-Oldendorf, Stadt	16	-	666	+0,3	59,7	11,1	11,0
770 040	Rahden, Stadt	5	-	169	+19,9	24,3	2,5	3,2
770 044	Stemwede	7	-	147	-2,0	.	.	.
774 000	Kreis Paderborn	116	-	5 244	-1,1	37,7	3,9	2,9
774 004	Altenbeken	4	-20,0	64	-24,7	14,7	3,5	1,2
774 008	Bad Lippspringe, Stadt	19	-	1 449	-3,7	58,5	7,3	2,9
774 012	Borchen	9	+12,5	321	+5,2	43,5	5,8	3,1
774 016	Büren, Stadt	10	-9,1	388	-5,1	21,3	2,4	2,4
774 020	Delbrück, Stadt	7	+16,7	237	+23,4	28,6	2,1	1,6
774 024	Hövelhof	10	-	240	-5,9	16,6	2,8	3,5
774 028	Lichtenau, Stadt	11	+10,0	531	+7,5	8,4	3,0	2,8
774 032	Paderborn, Stadt	27	-	1 155	-0,4	36,0	2,2	2,3
774 036	Salzkotten, Stadt	4	-	103	-8,0	18,5	1,8	3,5
774 040	Bad Wünnenberg, Stadt	15	-6,3	756	-3,7	46,0	6,5	4,5
700 000	Reg.-Bez. Detmold	914	-0,1	42 143	-1,6	34,9	4,3	3,0
	Kreisfreie Städte							
911 000	Bochum	39	+25,8	3 238	+23,8	36,7	1,8	2,1
913 000	Dortmund	66	-	5 388	+0,2	37,2	1,7	1,6
914 000	Hagen	24	-	1 431	-2,1	31,3	1,9	1,7
915 000	Hamm	25	-	962	+2,4	32,7	1,5	1,3
916 000	Herne	10	+11,1	487	+8,0	25,9	2,8	2,5
954 000	Ennepe-Ruhr-Kreis	63	-3,1	2 973	+0,9	28,7	2,5	2,2
954 004	Breckerfeld, Stadt	5	-	257	+2,4	28,2	2,9	2,0
954 008	Ennepetal, Stadt	5	-	312	-	.	.	.
954 012	Gevelsberg, Stadt	2	-	92	-	.	.	.
954 016	Hattingen, Stadt	15	-	539	+9,6	19,0	2,0	1,7
954 020	Herdecke, Stadt	6	+20,0	413	+2,7	28,9	2,1	2,2
954 024	Schwelm, Stadt	9	-	376	+8,0	19,5	2,0	2,4
954 028	Sprockhövel, Stadt	6	-25,0	415	+1,5	24,1	2,9	2,1
954 032	Wetter (Ruhr), Stadt	5	-	207	-8,4	30,2	1,5	2,7
954 036	Witten, Stadt	10	-9,1	362	-12,6	30,3	1,9	2,9
958 000	Hochsauerlandkreis	523	-2,1	24 541	-0,3	33,4	4,3	4,7
958 004	Arnsberg, Stadt	22	-4,3	1 306	-7,3	29,5	3,0	2,9
958 008	Bestwig	21	+5,0	920	+2,2	27,0	3,4	3,9
958 012	Brilon, Stadt	30	-14,3	1 273	-5,2	42,5	5,2	4,3
958 016	Eslohe (Sauerland)	31	+3,3	1 193	+11,7	29,5	4,4	4,7
958 020	Hallenberg, Stadt	17	-	629	+1,9	35,1	3,6	3,6
958 024	Marsberg, Stadt	8	-	169	-2,9	17,4	1,9	2,3
958 028	Medebach, Stadt	24	-7,7	3 965	-1,1	48,4	5,2	5,8
958 032	Meschede, Stadt	32	-3,0	1 102	-3,0	22,7	3,4	3,7
958 036	Olsberg, Stadt	37	-	1 219	+0,7	29,9	4,2	4,2
958 040	Schmallenberg, Stadt	123	-3,1	4 577	+2,8	47,8	5,9	5,6
958 044	Sundern (Sauerland), Stadt	42	-4,5	1 353	-5,9	13,9	2,5	3,0
958 048	Winterberg, Stadt	136	+1,5	6 835	-0,2	26,7	3,9	4,1

gungsstätten nach Verwaltungsbezirken

2006

Ankünfte				Übernachtungen				Amtliche Schlüsselnummer
aller Gäste	Veränderung ¹⁾	ausländischer Gäste	Veränderung ¹⁾	aller Gäste	Veränderung ¹⁾	ausländischer Gäste	Veränderung ¹⁾	
.	766 036
1 159	+10,5	105	+114,3	4 060	+3,3	460	+133,5	766 040
1 315	-13,1	291	-31,4	3 402	+8,5	797	-23,6	766 044
202	+5,8	3	-40,0	533	+19,8	48	+300,0	766 048
5 065	+102,1	1 164	+131,9	14 147	+107,5	4 779	+134,8	766 052
857	-24,0	50	+22,0	6 005	+0,5	272	+61,9	766 056
1 202	-32,8	40	-91,9	6 719	+16,1	184	-87,3	766 060
50	+25,0	4	-42,9	136	+27,1	40	+471,4	766 064
23 846	-0,1	2 146	+15,4	132 385	+0,9	5 050	+33,1	770 000
7 430	-0,4	525	+88,2	82 293	-0,8	1 176	+92,5	770 004
1 329	+14,5	223	+120,8	2 068	+1,0	394	+50,4	770 008
349	-1,1	15	+400,0	2 010	-17,7	23	-50,0	770 012
538	-14,2	58	+114,8	1 303	-19,5	137	-12,2	770 016
.	770 020
4 154	-10,3	437	-10,5	6 686	-0,6	958	+14,3	770 024
2 125	-0,5	115	-3,4	9 459	-5,2	311	+44,7	770 028
5 548	+11,9	607	-0,5	13 498	+33,8	1 390	+28,2	770 032
1 110	-6,6	32	+10,3	12 316	-1,0	352	+274,5	770 036
501	-22,7	38	-60,8	1 274	-14,0	122	-47,6	770 040
.	770 044
17 300	-2,1	2 670	+5,2	66 867	-0,4	7 869	+11,4	774 000
84	-39,1	5	-86,1	292	-51,8	6	-97,2	774 004
3 599	+0,8	319	-31,7	26 261	-3,1	919	-3,7	774 008
748	+3,9	75	+158,6	4 326	+13,6	230	+303,5	774 012
1 064	-9,8	125	+111,9	2 527	-36,1	300	+117,4	774 016
1 161	+9,9	58	+38,1	2 472	+54,3	92	+61,4	774 020
847	-3,3	144	+15,2	2 355	+21,6	509	-9,1	774 024
452	-35,1	19	-83,8	1 339	-40,7	53	-94,5	774 028
7 421	-2,1	1 288	-6,3	16 192	+2,1	3 003	-5,2	774 032
313	-16,1	86	-13,1	557	-8,2	301	+51,3	774 036
1 611	+9,0	551	+188,5	10 546	+12,3	2 456	+226,2	774 040
142 267	+1,3	17 789	-0,8	612 403	+2,9	53 734	+0,1	700 000
.
19 982	+19,1	3 226	+39,9	36 809	+19,7	6 875	+49,0	911 000
37 552	+17,3	8 963	+29,2	62 620	+21,1	14 619	+14,5	913 000
7 290	+30,9	1 618	-2,5	13 880	+10,7	2 684	-26,0	914 000
6 252	+8,9	2 255	+40,8	9 467	+1,6	2 830	+37,7	915 000
1 373	+5,8	75	-32,4	3 903	+40,1	187	-31,8	916 000
.
10 842	+0,1	1 083	+27,7	27 440	-7,1	2 342	+17,9	954 000
782	+7,4	12	-42,9	2 246	+4,6	24	-64,2	954 004
.	954 008
.	954 012
2 158	-21,3	250	+20,8	4 315	-25,0	432	+13,4	954 016
1 575	+39,0	149	+26,3	3 341	+61,1	330	+54,9	954 020
1 144	+4,2	138	-12,1	2 278	+2,4	330	+20,9	954 024
1 086	-19,7	69	+50,0	3 105	-34,6	143	+27,7	954 028
1 190	+50,8	56	-16,4	1 803	+28,1	149	+12,9	954 032
1 768	-5,2	252	+30,6	3 340	-4,0	723	+4,9	954 036
.
75 023	+0,1	18 681	-3,4	319 769	+1,0	87 013	-1,5	958 000
4 075	-4,1	680	-50,0	12 270	-12,2	1 951	-52,7	958 004
3 263	+44,4	281	-14,1	11 155	+8,9	1 098	-19,4	958 008
3 204	-6,1	785	+11,3	16 778	-4,7	3 360	+21,4	958 012
2 184	-8,3	218	+17,2	9 638	-4,0	1 020	+25,8	958 016
1 895	-13,9	614	-36,7	6 842	-3,9	2 210	-27,0	958 020
482	+15,6	83	+22,1	910	+16,7	192	+31,5	958 024
13 201	-5,8	5 971	+2,0	68 545	+0,3	34 669	+1,5	958 028
6 527	+13,5	1 308	-7,2	22 236	+12,5	4 778	-2,9	958 032
4 006	-6,0	624	-11,0	16 927	-2,0	2 625	-17,9	958 036
11 694	-3,7	1 778	+16,4	68 477	+2,2	10 035	+16,1	958 040
7 146	+6,9	610	+0,3	17 688	+2,9	1 824	-19,3	958 044
17 346	+1,1	5 729	+1,8	68 303	+1,7	23 251	+1,7	958 048

Noch: 2.1 Kapazität und Leistung der Beherber

Juli

Amtliche Schlüsselnummer	Verwaltungsbezirk	Betriebe		Betten			Mittlere Aufenthaltsdauer ³⁾	
		geöffnete	Veränderung ¹⁾	angebotene	Veränderung ¹⁾	mittlere Auslastung ²⁾	aller Gäste	ausländischer Gäste
962 000	Märkischer Kreis	113	-	3 914	-3,5	29,4	2,8	2,6
962 004	Altena, Stadt	8	-	293	+0,3	35,3	2,6	2,4
962 008	Balve, Stadt	7	-	324	-	17,2	2,2	2,3
962 012	Halver, Stadt	3	-	66	-	21,9	1,9	1,3
962 016	Hemer, Stadt	2	-33,3	267	-12,7	.	.	.
962 020	Herscheid	5	-16,7	74	-23,7	24,1	2,2	2,2
962 024	Iserlohn, Stadt	17	-	621	-0,8	31,2	2,0	2,1
962 028	Kierspe, Stadt	6	+20,0	67	+15,5	5,1	3,7	-
962 032	Lüdenscheid, Stadt	13	+8,3	711	+4,3	42,0	2,5	2,9
962 036	Meinerzhagen, Stadt	17	-	613	-14,4	20,4	3,1	2,6
962 040	Menden (Sauerland), Stadt	12	-	231	-2,1	20,0	2,0	2,4
962 044	Nachrodt-Wiblingwerde	4	-	214	+1,9	19,7	2,7	1,4
962 048	Neuenrade, Stadt	6	-	134	-4,3	30,4	1,8	2,0
962 052	Plettenberg, Stadt	5	-	146	+5,8	16,7	2,0	2,9
962 056	Schalksmühle	2	-	35	-	.	.	.
962 060	Werdohl, Stadt	6	-	118	-8,5	18,6	2,4	1,6
966 000	Kreis Olpe	144	-6,5	5 100	-2,0	17,7	3,4	4,1
966 004	Attendorn, Stadt	26	-3,7	808	+2,9	12,2	3,1	4,0
966 008	Drolshagen, Stadt	12	-14,3	217	-11,1	7,9	2,5	3,8
966 012	Finnentrop	10	-	407	-4,2	21,9	4,0	4,5
966 016	Kirchhundem	22	-8,3	794	-3,2	28,2	4,4	3,7
966 020	Lennestadt, Stadt	42	-6,7	1 493	-2,0	32,0	3,4	4,5
966 024	Olpe, Stadt	20	-4,8	1 055	-2,0	11,9	3,7	4,3
966 028	Wenden	12	-7,7	326	-1,5	22,8	2,4	3,4
970 000	Kreis Siegen-Wittgenstein	144	+1,4	5 538	-1,0	35,2	4,7	2,6
970 004	Bad Berleburg, Stadt	36	-7,7	1 829	-8,5	57,3	13,6	5,2
970 008	Burbach	7	+40,0	238	+50,6	52,1	4,1	5,0
970 012	Erndtebrück	1	-	26	+62,5	.	.	.
970 016	Freudenberg, Stadt	9	-	287	-4,0	21,2	1,7	1,3
970 020	Hilchenbach, Stadt	21	+10,5	694	+0,7	14,0	6,4	3,3
970 024	Kreuztal, Stadt	6	+20,0	110	+18,3	.	.	.
970 028	Bad Laasphe, Stadt	16	-	914	+6,3	39,2	4,0	2,9
970 032	Netphen, Stadt	13	-	290	+2,8	43,9	3,0	1,7
970 036	Neunkirchen	3	-	69	-	33,6	2,9	3,4
970 040	Siegen, Stadt	22	-	776	-5,7	41,8	1,9	1,9
970 044	Wilnsdorf	10	-	305	-0,7	31,2	4,7	4,8
974 000	Kreis Soest	180	+6,5	8 493	+2,0	28,7	5,3	2,5
974 004	Anröchte	2	-	41	-	.	.	.
974 008	Bad Sassendorf	42	-	2 282	-1,2	50,1	10,2	2,5
974 012	Ense	3	-	60	+13,2	19,0	1,8	2,5
974 016	Erwitte, Stadt	22	+15,8	899	+10,3	54,8	8,6	3,7
974 020	Geseke, Stadt	3	-	759	+1,1	4,0	1,7	1,4
974 024	Lippetal	6	-	64	-5,9	1,9	1,9	1,0
974 028	Lippstadt, Stadt	31	+6,9	1 547	+0,6	41,1	5,4	2,4
974 032	Möhnesee	20	+42,9	931	+7,6	32,1	3,8	3,1
974 036	Rüthen, Stadt	8	-	280	-	2,8	8,0	3,2
974 040	Soest, Stadt	14	+7,7	755	+5,4	21,4	2,1	1,9
974 044	Warstein, Stadt	18	-5,3	533	-3,6	15,8	2,5	3,0
974 048	Welver	1	-	26	-7,1	.	.	.
974 052	Werl, Stadt	7	-	269	+1,5	34,8	1,4	1,8
974 056	Wickede (Ruhr)	3	-	47	+4,4	26,4	1,5	4,5
978 000	Kreis Unna	61	-3,2	2 539	-1,9	30,6	2,1	1,9
978 004	Bergkamen, Stadt	4	-20,0	96	-11,9	18,3	1,7	2,0
978 008	Bönen	1	-	11	-15,4	.	.	.
978 012	Fröndenberg/Ruhr, Stadt	3	-	110	-	31,2	1,7	2,0
978 016	Holzwickede	3	-	211	+2,4	.	.	.
978 020	Kamen, Stadt	8	-11,1	338	-6,4	30,5	2,1	1,6
978 024	Lünen, Stadt	9	-	591	-1,8	30,7	2,3	2,2
978 028	Schwerte, Stadt	11	+10,0	380	-8,7	25,6	2,6	1,9
978 032	Selm, Stadt	3	-	72	-	.	.	.
978 036	Unna, Stadt	9	-10,0	415	+4,0	31,8	2,0	3,1
978 040	Werne, Stadt	10	-	315	+5,0	27,3	1,9	1,6
900 000	Reg.-Bez. Arnsberg	1 392	-0,2	64 604	+0,7	31,0	3,3	3,1
	Nordrhein-Westfalen	5 301	-0,4	275 880	+0,1	30,6	2,6	2,4

gungsstätten nach Verwaltungsbezirken

2006

Ankünfte				Übernachtungen				Amtliche Schlüsselnummer
aller Gäste	Veränderung ¹⁾	ausländischer Gäste	Veränderung ¹⁾	aller Gäste	Veränderung ¹⁾	ausländischer Gäste	Veränderung ¹⁾	
14 241	-2,5	3 089	+44,8	39 448	+4,6	8 033	+46,8	962 000
1 239	-2,7	101	+57,8	3 208	+18,9	238	-5,6	962 004
772	-28,4	28	+64,7	1 730	-12,8	63	+75,0	962 008
232	-30,5	24	+26,3	449	+0,9	32	-13,5	962 012
.	962 016
257	+16,3	52	+67,7	554	+8,4	116	+63,4	962 020
2 933	+16,3	550	+53,2	6 001	+32,2	1 157	+82,8	962 024
221	+82,6	-	-	809	+144,4	-	-	962 028
3 742	-4,4	1 801	+51,6	9 251	+12,0	5 266	+52,1	962 032
1 552	-15,2	191	+46,9	4 744	-24,4	488	+74,3	962 036
702	+0,1	41	-29,3	1 433	+6,9	100	+2,0	962 040
485	-15,4	61	+5,2	1 305	+11,4	87	-12,1	962 044
718	+23,4	183	+18,1	1 262	+11,6	359	+10,1	962 048
372	-1,3	22	+37,5	758	-28,8	64	-32,6	962 052
.	962 056
281	-15,9	34	+13,3	680	-17,6	56	-11,1	962 060
22 667	-0,2	3 594	-9,2	77 116	+3,5	14 881	-8,5	966 000
4 414	-16,0	748	-27,6	13 649	-6,0	2 963	-31,6	966 004
2 237	+69,1	371	+23,7	5 500	+35,4	1 421	+122,7	966 008
895	-6,8	64	-52,2	3 571	-8,1	285	-25,2	966 012
1 533	-20,2	141	+43,9	6 716	+2,8	515	+9,1	966 016
4 266	-7,5	310	-32,2	14 608	+4,7	1 397	-33,4	966 020
8 359	+12,1	1 856	+5,0	30 766	+6,5	7 949	+1,8	966 024
963	-18,3	104	-37,3	2 306	-12,8	351	-35,2	966 028
17 143	-1,7	2 584	+6,1	80 278	+2,0	6 691	+28,8	970 000
2 382	-16,8	108	-11,5	32 504	-6,8	558	+18,0	970 004
947	+46,6	164	+429,0	3 847	+46,3	820	+461,6	970 008
.	970 012
1 116	-12,1	200	-0,5	1 884	-16,2	258	-45,1	970 016
1 812	-5,7	139	+3,7	11 551	+5,8	453	+97,8	970 020
.	970 024
2 975	+1,2	539	+6,9	11 995	+1,2	1 569	+7,2	970 028
1 286	+10,1	105	x	3 841	+12,4	180	+373,7	970 032
248	+2,1	76	-28,3	718	+36,5	255	+64,5	970 036
5 283	+9,1	1 126	-7,5	10 066	+16,0	2 147	+7,7	970 040
634	-46,8	37	-35,1	2 952	+4,1	177	+58,0	970 044
23 579	-1,1	1 585	+29,3	124 257	-5,7	3 904	+32,1	974 000
4 081	-11,7	99	-10,8	41 592	-11,3	248	-21,0	974 004
193	+13,5	12	-57,1	353	-3,6	30	-69,4	974 008
2 134	+10,9	69	+72,5	18 451	-5,0	257	+358,9	974 012
567	-55,0	39	+200,0	939	-81,2	54	+237,5	974 016
253	+44,6	93	+89,8	481	+91,6	97	+76,4	974 020
4 368	+0,2	372	+44,2	23 443	-10,1	876	+68,5	974 024
4 730	+27,5	212	+79,7	18 209	+67,6	657	+30,1	974 028
1 158	-33,9	30	-38,8	9 241	-22,9	97	-39,8	974 032
2 011	-2,4	219	+16,5	4 288	+24,9	414	+55,1	974 036
1 490	-10,3	288	+8,7	3 695	-15,6	864	+12,5	974 040
.	974 044
2 133	+16,9	132	+40,4	2 902	+10,4	233	+37,9	974 048
251	+22,4	13	+18,2	385	+9,4	58	+163,6	974 052
11 539	+22,4	2 248	+25,0	23 921	+33,1	4 210	+25,2	978 000
325	+12,5	21	-52,3	546	-37,5	43	-90,0	978 004
.	978 008
628	+105,9	76	+347,1	1 065	+79,9	155	+355,9	978 012
.	978 016
1 515	-2,3	258	-2,3	3 191	+40,4	404	+38,8	978 020
2 471	+33,5	346	+85,0	5 616	+52,3	760	+33,6	978 024
1 149	+5,9	69	+16,9	3 000	+38,6	132	+12,8	978 028
.	978 032
2 084	+31,2	268	+7,2	4 089	+28,1	829	+71,3	978 036
1 401	+14,5	370	+25,4	2 610	-3,5	610	+6,3	978 040
247 483	+5,2	49 001	+10,5	818 908	+3,2	154 269	+5,0	900 000
1 281 079	-0,5	300 918	+9,5	3 393 197	+1,5	716 623	+10,0	

2.2 Kapazität und Leistung der Beherbergungs

Juli

Lfd. Nr.	Gemeindeguppe Betriebsart	Betriebe		Betten			Mittlere Aufenthaltsdauer ³⁾	
		geöffnete	Veränderung ¹⁾	angebotene	Veränderung ¹⁾	mittlere Auslastung ²⁾	aller Gäste	ausländischer Gäste
1	Mineral-, Moor-, Sole- und Thermalbäder	405	+2,8	25 127	-1,0	50,9	6,2	2,1
2	Hotels	112	+1,8	7 241	-0,3	37,0	2,4	2,2
3	Gasthöfe	13	+8,3	202	+14,1	15,5	2,4	1,2
4	Pensionen	139	+6,1	3 237	+5,5	43,6	8,0	4,5
5	Hotels garnis	39	-	2 044	+1,4	32,6	2,0	1,7
6	Erholungs-, Ferien- und Schulungsheime und Boardinghouses	17	-10,5	1 128	-10,0	45,9	5,7	3,6
7	Ferienhäuser, -wohnungen, -zentren	23	-	421	-7,7	29,3	14,7	14,2
8	Hütten, Jugendherbergen u. Ä.	5	-	540	-0,2	37,3	3,3	2,6
9	Vorsorge- und Reha-Kliniken	51	-	10 314	-2,8	78,8	23,4	27,7
10	Campingplätze	6	+50,0	.	.	.	1,9	1,9
11	Heilklimatische Kurorte	172	-0,6	9 161	-0,7	29,8	4,6	4,2
12	Hotels	53	-	2 924	-1,9	29,7	2,9	3,2
13	Gasthöfe	15	-6,3	338	-7,4	19,8	3,6	3,8
14	Pensionen	38	+2,7	639	+4,9	26,6	4,0	2,9
15	Hotels garnis	5	-	489	+3,6	40,7	2,4	2,0
16	Erholungs-, Ferien- und Schulungsheime und Boardinghouses	23	-	1 694	+2,2	29,6	6,6	1,6
17	Ferienhäuser, -wohnungen, -zentren	22	-4,3	2 163	-2,4	36,7	6,2	6,4
18	Hütten, Jugendherbergen u. Ä.	8	-	369	-2,4	11,8	2,7	1,0
19	Vorsorge- und Reha-Kliniken	2	-	545	-	.	.	.
20	Campingplätze	6	-
21	Kneippkurorte	170	-5,6	6 930	-4,2	24,0	3,7	3,2
22	Hotels	61	-9,0	2 580	-10,4	36,7	2,3	2,7
23	Gasthöfe	23	-17,9	377	-14,7	22,9	2,3	3,1
24	Pensionen	14	-	315	+2,6	27,6	3,6	12,4
25	Hotels garnis	6	+50,0	263	+232,9	.	.	.
26	Erholungs-, Ferien- und Schulungsheime und Boardinghouses	15	-11,8	919	-8,6	32,4	6,3	-
27	Ferienhäuser, -wohnungen, -zentren	26	+8,3	939	-5,8	32,0	6,7	6,5
28	Hütten, Jugendherbergen u. Ä.	8	-20,0	768	-3,6	31,2	2,6	2,3
29	Vorsorge- und Reha-Kliniken	6	+20,0	769	+5,8	.	.	.
30	Campingplätze	11	-	.	.	.	3,8	3,2
31	Kneippheilstädter	203	-4,7	8 309	-2,1	47,3	6,3	4,9
32	Hotels	50	-9,1	2 546	-6,6	42,7	3,2	4,3
33	Gasthöfe	37	-5,1	728	-2,7	27,0	3,9	3,8
34	Pensionen	45	-	666	-3,5	30,4	4,9	6,2
35	Hotels garnis	10	+11,1	201	+12,3	.	.	.
36	Erholungs-, Ferien- und Schulungsheime und Boardinghouses	9	-	632	+0,8	54,1	8,4	16,7
37	Ferienhäuser, -wohnungen, -zentren	33	-5,7	870	+13,1	52,4	8,4	6,7
38	Hütten, Jugendherbergen u. Ä.	4	-	306	-8,9	18,2	2,3	2,1
39	Vorsorge- und Reha-Kliniken	13	-7,1	2 360	-2,0	68,0	29,6	25,9
40	Campingplätze	2	-33,3
41	Heilbäder zusammen	950	-1,0	49 527	-1,6	41,3	5,4	3,1
42	Hotels	276	-3,2	15 291	-3,5	36,5	2,5	2,7
43	Gasthöfe	88	-7,4	1 645	-5,0	23,2	3,2	3,4
44	Pensionen	236	+4,0	4 857	+3,9	38,5	6,6	4,6
45	Hotels garnis	60	+5,3	2 997	+9,1	32,9	2,0	1,7
46	Erholungs-, Ferien- und Schulungsheime und Boardinghouses	64	-5,9	4 373	-3,7	37,7	6,5	11,3
47	Ferienhäuser, -wohnungen, -zentren	104	-1,0	4 393	-1,0	38,1	7,1	6,4
48	Hütten, Jugendherbergen u. Ä.	25	-7,4	1 983	-3,4	27,3	2,8	2,5
49	Vorsorge- und Reha-Kliniken	72	-	13 988	-2,1	77,5	24,7	27,3
50	Campingplätze	25	+4,2	.	.	.	3,3	3,0

stätten nach Gemeindegruppen und Betriebsarten

2006

Ankünfte				Übernachtungen				Lfd. Nr.
aller Gäste	Veränderung ¹⁾	ausländischer Gäste	Veränderung ¹⁾	aller Gäste	Veränderung ¹⁾	ausländischer Gäste	Veränderung ¹⁾	
69 725	-3,5	12 955	-0,5	431 043	-3,6	27 789	-5,1	1
35 102	+0,5	8 522	-3,3	83 019	+1,7	18 353	-5,2	2
403	-22,4	26	+160,0	956	-13,1	32	-8,6	3
5 453	-12,0	61	+52,5	43 745	-4,0	272	+66,9	4
10 490	-6,6	2 875	-5,8	20 650	-10,6	5 031	-17,6	5
2 814	-17,3	69	+15,0	16 051	+1,4	249	-58,7	6
260	-30,5	5	-80,8	3 824	+1,3	71	-61,0	7
1 890	-20,5	712	+53,8	6 247	+8,3	1 857	+128,7	8
10 784	-2,7	23	-4,2	251 850	-5,4	638	-4,8	9
2 529	+17,9	662	+23,0	4 701	+14,4	1 286	-3,8	10
22 069	-0,6	6 382	-3,6	100 534	+2,0	26 589	-0,9	11
9 341	+4,2	3 685	+0,3	26 656	-1,7	11 733	-4,5	12
578	-16,8	125	+26,3	2 073	-6,4	476	+64,7	13
1 287	+18,6	328	+114,4	5 172	+13,7	962	+56,7	14
2 529	+1,0	5	+66,7	6 167	-	10	+233,3	15
2 288	-15,2	11	x	15 064	-6,8	18	+200,0	16
4 002	-8,7	1 954	-17,9	24 624	+3,0	12 472	-1,8	17
505	-23,5	1	-94,1	1 347	+22,2	1	-94,1	18
.	19
.	20
29 277	+1,1	6 314	-3,0	107 825	+7,9	20 387	-2,3	21
12 830	-7,7	2 803	-20,3	29 246	-6,5	7 657	-14,3	22
1 106	+32,1	306	+161,5	2 595	+26,2	960	+154,0	23
748	-9,7	48	+17,1	2 700	+27,4	595	+456,1	24
.	25
1 434	-9,2	-	-100,0	9 076	-17,9	-	-100,0	26
1 383	+5,3	563	+7,4	9 310	+3,6	3 647	+10,9	27
2 901	-8,5	296	+33,9	7 435	+22,6	693	-11,7	28
.	29
6 870	+6,9	1 911	-1,0	26 109	+31,0	6 195	-6,3	30
19 383	-10,2	2 780	+17,3	122 204	-2,4	13 543	+18,9	31
10 558	-10,3	1 717	+2,7	33 738	-2,2	7 361	+11,0	32
1 549	-14,5	257	+27,9	6 013	-23,6	978	-0,5	33
1 293	+5,6	106	+9,3	6 286	-9,0	662	+8,9	34
.	35
1 089	-29,4	118	+114,5	9 130	+4,4	1 972	+80,4	36
1 685	+12,6	267	+17,6	14 134	+18,1	1 788	+0,6	37
762	-19,8	54	+8,0	1 730	-21,7	111	+105,6	38
1 680	-15,2	7	+40,0	49 774	-3,4	181	+69,2	39
.	40
140 454	-3,1	28 431	-0,3	761 606	-1,2	88 308	-0,1	41
67 831	-2,5	16 727	-5,4	172 659	-1,1	45 104	-4,5	42
3 636	-5,9	714	+67,2	11 637	-12,1	2 446	+45,2	43
8 781	-6,0	543	+64,0	57 903	-2,1	2 491	+67,0	44
15 185	+4,0	3 485	+10,1	30 605	-1,7	6 041	-6,2	45
7 625	-17,3	198	-1,0	49 321	-4,8	2 239	+2,8	46
7 330	-3,1	2 789	-11,7	51 892	+6,7	17 978	+0,2	47
6 058	-15,4	1 063	+41,5	16 759	+10,7	2 662	+59,6	48
13 584	-4,5	30	+3,4	336 085	-4,2	819	+5,4	49
10 424	+10,0	2 882	+3,3	34 745	+30,2	8 528	-4,7	50

Noch: 2.2 Kapazität und Leistung der Beherbergungs

Juli

Lfd. Nr.	Gemeindeguppe Betriebsart	Betriebe		Betten			Mittlere Aufenthaltsdauer ³⁾	
		geöffnete	Veränderung ¹⁾	angebotene	Veränderung ¹⁾	mittlere Auslastung ²⁾	aller Gäste	ausländischer Gäste
51	Luftkurorte	356	-1,9	12 422	-2,0	23,6	3,5	3,0
52	Hotels	111	-0,9	4 224	-1,0	28,9	2,1	2,6
53	Gasthöfe	47	-6,0	776	-10,1	18,1	2,1	2,6
54	Pensionen	66	-4,3	1 426	-2,8	47,7	4,8	3,4
55	Hotels garnis	8	-20,0	164	-20,4	23,9	1,7	2,2
56	Erholungs-, Ferien- und Schulungsheime und Boardinghouses	29	-	2 321	-0,2	31,6	5,0	6,2
57	Ferienhäuser, -wohnungen, -zentren	43	+2,4	1 009	-2,7	37,2	6,8	7,7
58	Hütten, Jugendherbergen u. Ä.	24	+4,3	1 466	-0,5	36,3	4,3	4,0
59	Vorsorge- und Reha-Kliniken	5	-	1 036	-0,2	66,2	19,5	-
60	Campingplätze	23	-	.	.	.	2,6	2,5
61	Erholungsorte	361	+2,6	15 682	+0,9	26,3	3,5	3,7
62	Hotels	117	+1,7	4 880	+1,1	30,5	2,2	2,6
63	Gasthöfe	45	-4,3	768	-3,9	20,3	2,1	2,1
64	Pensionen	46	+4,5	978	+1,3	31,4	4,4	2,5
65	Hotels garnis	18	+20,0	474	+10,5	25,6	1,8	2,1
66	Erholungs-, Ferien- und Schulungsheime und Boardinghouses	48	-	3 809	-2,9	42,6	5,8	4,6
67	Ferienhäuser, -wohnungen, -zentren	31	+6,9	1 526	+7,0	35,4	8,5	15,3
68	Hütten, Jugendherbergen u. Ä.	26	+4,0	2 675	+1,2	47,0	3,5	2,9
69	Vorsorge- und Reha-Kliniken	4	+33,3	572	+8,3	61,7	17,7	10,9
70	Campingplätze	26	-	.	.	.	3,2	3,7
71	Sonstige Gemeinden	3 634	-0,3	198 249	+0,6	29,0	2,2	2,2
72	Hotels	1 706	-0,5	107 103	+1,8	33,3	1,8	2,0
73	Gasthöfe	339	-5,3	5 192	-5,9	21,1	2,3	2,7
74	Pensionen	144	+0,7	3 497	+4,2	43,4	4,7	5,4
75	Hotels garnis	842	+0,5	41 321	+0,3	33,1	1,8	2,0
76	Erholungs-, Ferien- und Schulungsheime und Boardinghouses	231	-3,8	21 324	-2,8	29,5	4,2	4,6
77	Ferienhäuser, -wohnungen, -zentren	85	+6,3	6 061	+1,8	46,2	5,4	5,9
78	Hütten, Jugendherbergen u. Ä.	130	+2,4	10 571	+1,9	37,4	2,7	2,4
79	Vorsorge- und Reha-Kliniken	21	-4,5	3 180	-8,4	73,8	27,8	15,0
80	Campingplätze	136	+10,6	.	.	.	3,2	3,2
81	Nordrhein-Westfalen	5 301	-0,4	275 880	+0,1	30,6	2,6	2,4
82	Hotels	2 210	-0,7	131 498	+1,1	33,5	1,9	2,1
83	Gasthöfe	519	-5,6	8 381	-6,0	21,1	2,4	2,8
84	Pensionen	492	+1,9	10 758	+2,8	40,7	5,3	4,5
85	Hotels garnis	928	+0,9	44 956	+0,8	32,9	1,8	2,0
86	Erholungs-, Ferien- und Schulungsheime und Boardinghouses	372	-3,4	31 827	-2,8	32,2	4,7	4,9
87	Ferienhäuser, -wohnungen, -zentren	263	+2,7	12 989	+1,1	41,5	6,1	6,7
88	Hütten, Jugendherbergen u. Ä.	205	+1,5	16 695	+0,9	37,6	2,9	2,5
89	Vorsorge- und Reha-Kliniken	102	-	18 776	-2,9	75,8	24,6	21,1
90	Campingplätze	210	+7,1	.	.	.	3,2	3,1

stätten nach Gemeindegruppen und Betriebsarten
2006

Ankünfte				Übernachtungen				Lfd. Nr.
aller Gäste	Veränderung ¹⁾	ausländischer Gäste	Veränderung ¹⁾	aller Gäste	Veränderung ¹⁾	ausländischer Gäste	Veränderung ¹⁾	
45 349	-3,1	6 903	-4,9	160 199	+2,3	20 396	-11,0	51
17 453	-6,0	3 163	-15,5	37 370	-1,1	8 117	-16,0	52
2 021	-21,1	255	+5,4	4 318	-29,6	659	+31,0	53
4 342	-4,1	336	+5,7	20 969	-1,9	1 149	-8,2	54
702	-20,0	203	-23,4	1 214	-25,1	449	-10,7	55
4 167	-22,4	70	-60,2	20 717	-4,1	435	-82,1	56
1 699	+13,3	427	+21,7	11 625	+9,7	3 268	+25,7	57
3 790	-22,6	184	-34,5	16 205	-4,3	734	-51,6	58
1 089	-0,4	-	-100,0	21 268	-8,0	20	-20,0	59
10 086	+36,0	2 265	+20,3	26 513	+51,4	5 565	+25,7	60
65 123	-4,0	10 543	+18,4	227 191	+6,2	38 579	+31,5	61
21 239	+2,8	4 434	+30,0	46 067	+9,8	11 587	+26,8	62
2 216	-3,4	357	-16,6	4 699	-4,6	743	-42,4	63
2 158	-12,5	176	+55,8	9 506	-2,9	435	-7,1	64
2 124	-12,1	531	-6,8	3 751	-7,2	1 106	+8,0	65
7 850	-29,9	319	-31,5	45 240	-9,7	1 469	+17,5	66
1 971	-66,4	547	+163,0	16 733	+12,5	8 396	+481,8	67
11 084	+12,4	864	+24,5	38 984	+23,3	2 512	-8,5	68
617	+20,5	19	+171,4	10 943	+10,9	208	+82,5	69
15 864	+26,1	3 296	+9,6	51 268	+9,8	12 123	+2,1	70
1 030 153	+0,3	255 041	+10,8	2 244 201	+1,9	569 340	+11,5	71
612 490	+0,2	164 753	+10,4	1 102 099	+2,4	332 909	+14,4	72
14 457	+2,4	1 144	-12,9	33 256	+4,8	3 136	-17,1	73
10 031	+6,2	797	+7,7	46 864	+25,2	4 343	+43,3	74
230 513	+5,0	59 268	+22,5	420 171	+3,2	119 455	+20,5	75
44 823	-24,0	4 328	-23,4	187 242	-16,1	20 124	-27,6	76
16 186	-0,3	6 276	+1,2	86 802	+4,6	37 217	+2,4	77
45 108	-10,9	8 141	-16,4	121 420	-1,7	19 359	-13,7	78
2 622	-9,1	2	+100,0	72 796	-6,6	30	+76,5	79
53 923	+22,4	10 332	+15,6	173 551	+21,3	32 767	+21,6	80
1 281 079	-0,5	300 918	+9,5	3 393 197	+1,5	716 623	+10,0	81
719 013	-0,2	189 077	+8,7	1 358 195	+2,1	397 717	+11,4	82
22 330	-2,2	2 470	+2,4	53 910	-3,8	6 984	-3,8	83
25 312	-1,8	1 852	+23,3	135 242	+5,9	8 418	+34,9	84
248 524	+4,7	63 487	+21,2	455 741	+2,7	127 051	+18,6	85
64 465	-23,9	4 915	-24,3	302 520	-12,7	24 267	-27,9	86
27 186	-12,8	10 039	+1,2	167 052	+6,3	66 859	+14,6	87
66 040	-9,0	10 252	-10,6	193 368	+3,3	25 267	-10,9	88
17 912	-4,3	51	+34,2	441 092	-4,4	1 077	+15,4	89
90 297	+22,8	18 775	+13,0	286 077	+22,2	58 983	+13,0	90

2.3 Kapazität und Leistung der Beherbergungs

Juli

Lfd. Nr.	Reisegebiet Betriebsart	Betriebe		Betten			Mittlere Aufenthaltsdauer ³⁾	
		geöffnete	Veränderung ¹⁾	angebotene	Veränderung ¹⁾	mittlere Auslastung ²⁾	aller Gäste	ausländischer Gäste
1	Eifel und Region Aachen	401	-1,0	17 128	-1,5	26,2	2,9	2,7
2	Hotels	171	+0,6	6 923	+1,4	33,0	2,0	2,2
3	Gasthöfe	26	-16,1	346	-15,0	17,8	2,3	2,4
4	Pensionen	23	-8,0	419	-8,5	23,4	3,3	2,4
5	Hotels garnis	50	+4,2	2 161	+3,7	32,1	1,8	1,7
6	Erholungs-, Ferien- und Schulungsheime und Boardinghouses	43	-12,2	2 561	-12,8	39,2	6,2	9,3
7	Ferienhäuser, -wohnungen, -zentren	28	+12,0	1 533	+6,4	31,3	8,5	10,4
8	Hütten, Jugendherbergen u. Ä.	25	+13,6	2 115	+1,6	40,5	3,6	2,4
9	Vorsorge- und Reha-Kliniken	8	-	1 070	-7,5	64,5	21,8	29,6
10	Campingplätze	27	-	.	.	.	2,8	2,5
11	Niederrhein	509	-	24 948	+0,7	23,6	2,3	2,2
12	Hotels	248	+0,8	14 838	+1,8	30,0	1,8	2,1
13	Gasthöfe	48	-5,9	795	-3,5	23,4	2,1	2,1
14	Pensionen	19	+5,6	453	+14,7	.	.	.
15	Hotels garnis	107	+1,9	4 184	-2,5	29,9	2,0	2,4
16	Erholungs-, Ferien- und Schulungsheime und Boardinghouses	28	-6,7	2 338	-3,0	36,3	4,6	2,3
17	Ferienhäuser, -wohnungen, -zentren	9	-	271	+8,0	49,6	4,5	3,5
18	Hütten, Jugendherbergen u. Ä.	23	+4,5	1 829	+2,7	37,5	2,8	2,1
19	Vorsorge- und Reha-Kliniken	2	-	240	-	.	.	.
20	Campingplätze	25	-3,8	.	.	.	3,3	3,3
21	Münsterland	545	-0,4	22 395	-0,1	25,1	2,4	2,3
22	Hotels	291	-1,7	11 597	-1,2	29,8	1,7	1,9
23	Gasthöfe	53	-3,6	824	-4,3	19,2	2,0	1,9
24	Pensionen	40	-2,4	1 242	+2,5	53,9	5,4	5,1
25	Hotels garnis	48	-	2 060	-2,5	32,6	1,6	1,6
26	Erholungs-, Ferien- und Schulungsheime und Boardinghouses	40	-4,8	4 780	+2,0	29,5	4,7	7,7
27	Ferienhäuser, -wohnungen, -zentren	31	+14,8	699	+6,6	.	.	.
28	Hütten, Jugendherbergen u. Ä.	15	+7,1	1 051	+3,5	41,3	2,4	1,7
29	Vorsorge- und Reha-Kliniken	1	-	142	-1,4	.	.	.
30	Campingplätze	26	+13,0	.	.	.	3,3	3,0
31	Teutoburger Wald	914	-0,1	42 143	-1,6	34,9	4,3	3,0
32	Hotels	342	-1,4	15 533	-2,7	30,6	2,1	2,5
33	Gasthöfe	89	-7,3	1 333	-9,4	19,8	2,2	2,7
34	Pensionen	179	+5,9	4 288	+6,0	39,1	6,0	4,2
35	Hotels garnis	67	-	2 888	+5,6	32,0	1,8	2,0
36	Erholungs-, Ferien- und Schulungsheime und Boardinghouses	60	-1,6	3 759	-4,1	36,3	4,9	6,5
37	Ferienhäuser, -wohnungen, -zentren	59	+1,7	2 336	-3,4	27,4	8,6	8,1
38	Hütten, Jugendherbergen u. Ä.	30	-	2 322	+0,6	34,1	3,8	3,2
39	Vorsorge- und Reha-Kliniken	47	-	9 684	-2,9	77,0	24,2	4,5
40	Campingplätze	41	+2,5	.	.	.	3,4	3,9
41	Sauerland	960	-1,0	42 048	-0,3	29,6	4,1	4,2
42	Hotels	295	-0,3	13 516	+0,6	33,6	2,6	3,2
43	Gasthöfe	158	-5,4	2 839	-7,0	21,7	2,7	3,1
44	Pensionen	178	-	3 363	+0,1	40,3	5,3	4,1
45	Hotels garnis	36	+2,9	1 575	+3,6	28,9	1,9	2,1
46	Erholungs-, Ferien- und Schulungsheime und Boardinghouses	69	-	6 422	-0,6	31,5	6,8	10,6
47	Ferienhäuser, -wohnungen, -zentren	116	-1,7	7 775	+0,2	47,3	5,7	6,0
48	Hütten, Jugendherbergen u. Ä.	50	-5,7	3 340	-4,4	27,8	3,4	3,4
49	Vorsorge- und Reha-Kliniken	22	+10,0	3 218	+3,5	78,6	24,8	62,5
50	Campingplätze	36	+5,9	.	.	.	3,5	4,2
51	Siegerland-Wittgenstein	144	+1,4	5 538	-1,0	35,2	4,7	2,6
52	Hotels	56	+3,7	1 882	+3,0	33,4	1,9	2,2
53	Gasthöfe	27	-	374	-1,3	22,8	3,0	3,6
54	Pensionen	18	-5,3	260	-7,5	36,6	4,6	8,0
55	Hotels garnis	9	+12,5	205	-11,3	39,2	2,1	2,7
56	Erholungs-, Ferien- und Schulungsheime und Boardinghouses	11	-	718	-1,5	40,2	5,5	5,2
57	Ferienhäuser, -wohnungen, -zentren	3	+50,0	63	+61,5	43,0	5,0	-
58	Hütten, Jugendherbergen u. Ä.	4	-	151	-1,3	.	.	.
59	Vorsorge- und Reha-Kliniken	9	-10,0	1 885	-3,6	.	.	.
60	Campingplätze	7	-	.	.	.	4,0	2,9

stätten nach Reisegebieten und Betriebsarten

2006

Ankünfte				Übernachtungen				Lfd. Nr.
aller Gäste	Veränderung ¹⁾	ausländischer Gäste	Veränderung ¹⁾	aller Gäste	Veränderung ¹⁾	ausländischer Gäste	Veränderung ¹⁾	
74 277	-8,5	20 672	+4,2	217 439	+0,1	55 249	+15,0	1
35 001	+0,9	11 227	+2,2	70 676	+3,3	24 580	+2,0	2
805	-10,5	140	-0,7	1 861	-11,3	341	-40,1	3
914	-18,2	178	+3,5	2 983	-25,1	435	+13,9	4
11 991	-9,8	3 389	-13,4	21 482	-11,2	5 897	-27,3	5
4 260	-38,0	144	+42,6	26 383	-13,2	1 335	+95,7	6
1 746	-67,7	1 019	+63,8	14 872	-7,3	10 610	+191,2	7
7 256	-12,8	1 191	+21,0	26 021	+5,0	2 845	+36,3	8
981	-16,9	28	+3,7	21 403	-7,7	828	+20,2	9
11 323	+20,9	3 356	+16,2	31 758	+32,0	8 378	+7,7	10
122 334	-9,5	25 820	-0,7	277 656	-12,2	57 166	-4,3	11
74 499	-6,4	19 303	-0,2	137 323	-11,4	41 328	-0,7	12
2 728	+17,5	200	-23,4	5 767	+18,3	428	-18,6	13
.	14
19 202	-0,9	3 536	-11,4	38 179	-7,8	8 427	-16,0	15
5 654	-34,0	1 084	+72,1	26 277	-11,8	2 479	+3,9	16
936	+5,3	8	+100,0	4 171	+98,9	28	+180,0	17
7 697	-7,6	936	-0,6	21 285	-8,3	1 951	-28,4	18
.	19
10 173	-29,5	706	-12,2	33 416	-32,6	2 359	+1,5	20
111 640	-2,3	16 777	+2,8	266 417	+3,4	37 923	+2,8	21
62 416	-3,6	9 682	+3,2	105 902	-3,1	18 372	+6,1	22
2 490	-13,7	185	-14,4	4 867	-5,7	360	-23,1	23
3 817	+0,8	241	+7,1	20 730	+26,8	1 235	+68,3	24
12 972	+1,5	2 484	+4,5	20 601	+3,0	3 902	+4,7	25
8 888	-24,4	249	-13,8	41 688	-11,4	1 923	-32,5	26
.	27
5 694	-0,6	393	+21,3	13 466	+5,3	655	+47,2	28
.	29
13 667	+23,7	3 393	+0,8	44 672	+28,3	10 069	-3,4	30
142 267	+1,3	17 789	-0,8	612 403	+2,9	53 734	+0,1	31
69 591	-2,8	9 409	-6,3	146 435	+1,0	23 548	-0,5	32
3 623	+1,9	482	+72,8	8 006	+4,9	1 280	+112,6	33
8 722	-8,2	274	+39,1	51 959	+0,1	1 151	-9,5	34
15 604	+4,4	3 008	+11,5	28 538	+0,4	5 913	+3,7	35
8 356	-4,4	101	-47,1	40 631	+4,4	658	-74,3	36
2 302	-20,8	863	-37,2	19 809	-2,9	7 023	-15,2	37
6 386	-11,1	317	-19,9	24 414	-0,8	1 025	-42,9	38
9 560	-0,9	17	+240,0	231 235	-3,1	76	-36,7	39
18 123	+47,0	3 318	+20,3	61 376	+56,0	13 060	+35,1	40
135 510	-0,4	26 949	+1,1	560 590	-	113 831	+0,7	41
54 372	-2,0	12 281	-1,7	139 993	-0,8	39 310	-3,0	42
7 097	-7,3	1 073	-3,8	18 814	-18,6	3 363	-7,8	43
7 822	+7,3	810	+44,9	41 746	-0,2	3 312	+31,2	44
7 239	+1,4	752	+66,0	14 112	-4,0	1 550	+78,6	45
8 862	-27,2	222	-24,2	60 063	-13,6	2 360	-23,5	46
19 834	-0,9	7 966	+3,1	113 962	+5,2	47 638	+5,4	47
8 459	-3,7	180	+9,8	28 552	+23,4	620	-4,2	48
3 163	-6,7	2	-33,3	78 410	-6,1	125	+58,2	49
18 662	+31,8	3 663	-4,9	64 938	+17,5	15 553	-5,3	50
17 143	-1,7	2 584	+6,1	80 278	+2,0	6 691	+28,8	51
10 515	+2,8	1 995	-2,8	19 487	+7,2	4 418	+5,9	52
855	-19,6	100	+25,0	2 546	+9,0	355	+126,1	53
645	+0,3	33	+13,8	2 949	+8,1	263	+20,1	54
1 162	+10,4	262	+18,0	2 488	+33,9	713	+68,2	55
1 628	-22,1	150	x	8 947	+2,5	786	+486,6	56
167	+54,6	-	-	840	+96,7	-	-	57
.	58
.	59
449	+53,8	41	+46,4	1 797	+19,5	120	+90,5	60

Noch: 2.3 Kapazität und Leistung der Beherbergungs

Juli

Lfd. Nr.	Reisegebiet Betriebsart	Betriebe		Betten			Mittlere Aufenthaltsdauer ³⁾	
		geöffnete	Veränderung ¹⁾	angebotene	Veränderung ¹⁾	mittlere Auslastung ²⁾	aller Gäste	ausländischer Gäste
61	Bergisches Land	318	-1,5	15 875	-1,4	27,0	2,9	2,0
62	Hotels	166	-1,2	7 649	-2,3	25,5	1,9	1,8
63	Gasthöfe	15	-	194	-3,5	21,5	3,3	4,9
64	Pensionen	5	-28,6	89	-25,2	28,5	3,4	21,0
65	Hotels garnis	51	+2,0	2 029	-2,6	26,0	1,9	2,0
66	Erholungs-, Ferien- und Schulungsheime und Boardinghouses	39	-	2 931	+3,1	25,9	4,0	5,5
67	Ferienhäuser, -wohnungen, -zentren	6	-14,3	96	-9,4	24,0	3,8	4,3
68	Hütten, Jugendherbergen u. Ä.	16	-5,9	1 461	-1,1	33,4	3,8	2,9
69	Vorsorge- und Reha-Kliniken	8	-	1 426	-0,7	87,6	25,7	12,0
70	Campingplätze	12	-	.	.	.	2,6	2,8
71	Bonn und Rhein-Sieg-Kreis	273	-2,8	16 493	-2,7	30,4	2,2	2,5
72	Hotels	118	-5,6	9 168	-0,5	31,0	1,9	2,1
73	Gasthöfe	30	-9,1	536	-6,0	18,7	2,6	2,8
74	Pensionen	5	-	93	-7,9	41,4	3,7	12,0
75	Hotels garnis	75	+1,4	2 934	+0,9	33,5	2,1	2,6
76	Erholungs-, Ferien- und Schulungsheime und Boardinghouses	30	-3,2	3 075	-7,3	33,2	3,1	4,7
77	Ferienhäuser, -wohnungen, -zentren	1	-	16	+6,7	.	.	.
78	Hütten, Jugendherbergen u. Ä.	3	-25,0	581	-5,5	63,0	3,3	3,8
79	Vorsorge- und Reha-Kliniken	1	-50,0	90	-54,5	.	.	.
80	Campingplätze	10	+66,7	.	.	.	3,4	2,0
81	Köln und Region	365	-1,9	30 556	+1,3	37,5	1,9	2,0
82	Hotels	135	-2,9	17 445	+0,5	40,1	1,8	2,0
83	Gasthöfe	22	-4,3	330	-2,1	21,1	2,4	2,2
84	Pensionen	8	-	221	+3,8	41,7	4,2	5,7
85	Hotels garnis	175	-2,2	10 278	+2,3	37,4	1,8	1,9
86	Erholungs-, Ferien- und Schulungsheime und Boardinghouses	9	+28,6	964	+1,7	52,6	4,1	4,9
87	Ferienhäuser, -wohnungen, -zentren	2	-	38	-9,5	.	.	.
88	Hütten, Jugendherbergen u. Ä.	7	-	1 280	+5,1	.	.	.
89	Vorsorge- und Reha-Kliniken	-	-	-	-	-	-	-
90	Campingplätze	7	-
91	Düsseldorf und Kreis Mettmann	317	+2,9	25 625	+3,5	34,9	1,9	2,0
92	Hotels	117	+1,7	14 624	+5,0	38,2	1,7	2,0
93	Gasthöfe	5	-	67	+6,3	16,3	2,7	2,4
94	Pensionen	7	-	110	-6,0	.	.	.
95	Hotels garnis	172	+2,4	9 517	+1,7	32,6	1,9	2,2
96	Erholungs-, Ferien- und Schulungsheime und Boardinghouses	8	-	661	+2,3	29,0	4,0	2,3
97	Ferienhäuser, -wohnungen, -zentren	1	-	10	-16,7	.	.	.
98	Hütten, Jugendherbergen u. Ä.	4	-	636	-0,6	.	.	.
99	Vorsorge- und Reha-Kliniken	-	-	-	-	-	-	-
100	Campingplätze	3	x
101	Ruhrgebiet	555	+1,3	33 131	+2,3	31,6	2,0	1,9
102	Hotels	271	+0,4	18 323	+5,1	35,5	1,8	1,9
103	Gasthöfe	46	-2,1	743	-0,4	23,8	2,4	3,4
104	Pensionen	10	+66,7	220	+37,5	40,6	4,9	94,3
105	Hotels garnis	138	-	7 125	-1,3	31,8	1,7	1,8
106	Erholungs-, Ferien- und Schulungsheime und Boardinghouses	35	-7,9	3 618	-5,8	23,6	3,9	7,2
107	Ferienhäuser, -wohnungen, -zentren	7	+16,7	152	+38,2	39,8	5,7	4,3
108	Hütten, Jugendherbergen u. Ä.	28	+12,0	1 929	+9,5	35,3	2,5	2,7
109	Vorsorge- und Reha-Kliniken	4	-	1 021	-8,5	62,5	21,9	-
110	Campingplätze	16	+14,3	.	.	.	2,6	2,1
111	Nordrhein-Westfalen	5 301	-0,4	275 880	+0,1	30,6	2,6	2,4
112	Hotels	2 210	-0,7	131 498	+1,1	33,5	1,9	2,1
113	Gasthöfe	519	-5,6	8 381	-6,0	21,1	2,4	2,8
114	Pensionen	492	+1,9	10 758	+2,8	40,7	5,3	4,5
115	Hotels garnis	928	+0,9	44 956	+0,8	32,9	1,8	2,0
116	Erholungs-, Ferien- und Schulungsheime und Boardinghouses	372	-3,4	31 827	-2,8	32,2	4,7	4,9
117	Ferienhäuser, -wohnungen, -zentren	263	+2,7	12 989	+1,1	41,5	6,1	6,7
118	Hütten, Jugendherbergen u. Ä.	205	+1,5	16 695	+0,9	37,6	2,9	2,5
119	Vorsorge- und Reha-Kliniken	102	-	18 776	-2,9	75,8	24,6	21,1
120	Campingplätze	210	+7,1	.	.	.	3,2	3,1

stätten nach Reisegebieten und Betriebsarten

2006

Ankünfte				Übernachtungen				Lfd. Nr.
aller Gäste	Veränderung ¹⁾	ausländischer Gäste	Veränderung ¹⁾	aller Gäste	Veränderung ¹⁾	ausländischer Gäste	Veränderung ¹⁾	
56 011	-1,4	10 996	+12,0	164 618	+0,5	21 888	+0,9	61
32 263	-0,6	8 624	+13,6	60 186	-1,2	15 909	+3,5	62
394	-6,4	17	-69,6	1 295	+13,2	84	-71,2	63
229	+44,0	3	-	785	+30,4	63	+46,5	64
8 266	-6,6	1 722	+19,5	15 862	-2,3	3 372	+10,2	65
5 727	-16,0	228	-25,7	22 655	-11,8	1 257	+0,7	66
186	+14,8	23	-28,1	715	+19,0	98	-34,7	67
3 932	-14,9	250	-	15 124	+10,0	729	-40,6	68
1 506	-3,2	1	-	38 710	-0,6	12	-29,4	69
3 508	+96,4	128	-9,2	9 286	+55,8	364	+22,6	70
77 834	-4,5	15 912	+1,3	170 743	-4,8	39 677	+5,5	71
47 149	-2,2	10 280	+8,2	87 778	-0,4	21 988	+8,4	72
1 170	+11,7	76	-22,4	3 064	+25,1	209	-2,3	73
322	-13,4	3	-70,0	1 195	+9,5	36	-32,1	74
14 579	+3,1	3 141	+10,6	30 335	+0,9	8 180	+16,7	75
9 762	-25,9	1 071	-47,0	30 639	-26,6	5 060	-18,4	76
3 454	-7,5	857	-11,2	11 352	+13,3	3 239	-2,9	77
1 376	+87,7	484	+77,9	4 653	+201,0	965	+81,1	78
212 978	-2,4	72 413	+7,6	399 988	+3,7	147 892	+15,0	81
120 704	-5,6	42 719	+3,7	216 400	+5,2	85 234	+22,5	82
883	+18,5	72	+84,6	2 126	+18,2	161	+30,9	83
689	+18,2	224	+183,5	2 860	+56,5	1 286	+199,1	84
66 902	+6,9	20 468	+35,1	117 984	+6,0	38 388	+34,4	85
3 602	-22,9	1 491	-39,3	14 825	-30,6	7 348	-46,5	86
.	87
.	88
.	89
.	90
154 459	+6,6	55 353	+22,0	287 054	+9,0	113 406	+23,0	91
99 134	+8,5	37 394	+19,6	173 077	+10,9	72 996	+19,1	92
123	+75,7	25	+316,7	338	+32,5	60	+122,2	93
49 852	+5,0	16 590	+24,4	95 934	+5,6	35 934	+27,0	94
1 503	-30,1	42	+147,1	5 937	-3,6	98	+14,0	95
.	96
.	97
.	98
.	99
.	100
176 626	+9,7	35 653	+30,1	356 011	+9,0	69 166	+26,8	101
113 369	+9,1	26 163	+29,8	200 938	+10,3	50 034	+27,6	102
2 162	-0,8	100	-16,7	5 226	+1,1	343	-46,0	103
564	+6,4	4	-97,7	2 769	+89,0	377	+8,0	104
40 755	+14,0	8 135	+36,5	70 226	+8,5	14 775	+30,1	105
6 223	-19,8	133	-18,9	24 475	-9,8	963	+43,9	106
332	+68,5	6	-50,0	1 876	+115,6	26	-60,6	107
8 416	+15,1	578	+4,7	20 683	+25,7	1 538	-9,2	108
905	-7,9	-	-	19 787	-6,3	-	-	109
3 900	+67,2	534	+94,2	10 031	+36,2	1 110	+93,7	110
1 281 079	-0,5	300 918	+9,5	3 393 197	+1,5	716 623	+10,0	111
719 013	-0,2	189 077	+8,7	1 358 195	+2,1	397 717	+11,4	112
22 330	-2,2	2 470	+2,4	53 910	-3,8	6 984	-3,8	113
25 312	-1,8	1 852	+23,3	135 242	+5,9	8 418	+34,9	114
248 524	+4,7	63 487	+21,2	455 741	+2,7	127 051	+18,6	115
64 465	-23,9	4 915	-24,3	302 520	-12,7	24 267	-27,9	116
27 186	-12,8	10 039	+1,2	167 052	+6,3	66 859	+14,6	117
66 040	-9,0	10 252	-10,6	193 368	+3,3	25 267	-10,9	118
17 912	-4,3	51	+34,2	441 092	-4,4	1 077	+15,4	119
90 297	+22,8	18 775	+13,0	286 077	+22,2	58 983	+13,0	120

2.4 Leistung der Beherbergungsstätten nach Reisegebieten und Herkunftsländern

Juli 2006

Reisegebiet Herkunftsland (ständiger Wohnsitz)	Ankünfte		Übernachtungen			Mittlere Aufenthalts- dauer ³⁾
	aller Gäste	Verän- derung ¹⁾	aller Gäste	Verän- derung ¹⁾	Anteil ²⁾	
Eifel und Region Aachen	74 277	-8,5	217 439	+0,1	100	2,9
Bundesrepublik Deutschland	53 605	-12,6	162 190	-4,1	74,6	3,0
Ausland	20 672	+4,2	55 249	+15,0	25,4	2,7
Europa	18 204	+4,2	46 494	+17,9	84,2	2,6
EU-Länder	17 178	x	44 346	x	80,3	2,6
Belgien	3 697	+6,4	9 056	+10,6	16,4	2,4
Dänemark	1 049	+3,8	1 469	+18,3	2,7	1,4
Estland	38	x	50	x	0,1	1,3
Finnland	131	-21,1	263	-36,0	0,5	2,0
Frankreich	1 134	+2,7	1 856	+3,3	3,4	1,6
Griechenland	106	+53,6	252	+31,9	0,5	2,4
Irland, Republik	41	-28,1	89	-36,4	0,2	2,2
Italien	548	-11,8	1 098	-39,2	2,0	2,0
Lettland	33	x	45	x	0,1	1,4
Litauen	41	x	60	x	0,1	1,5
Luxemburg	199	+13,7	400	-16,8	0,7	2,0
Malta	6	x	38	x	0,1	6,3
Niederlande	5 609	+16,1	20 636	+60,5	37,4	3,7
Österreich	403	-20,4	635	-41,5	1,1	1,6
Polen	274	-32,8	594	+1,4	1,1	2,2
Portugal	72	+75,6	210	+165,8	0,4	2,9
Schweden	509	+1,0	705	+3,5	1,3	1,4
Slowakische Republik	49	x	99	x	0,2	2,0
Slowenien	43	x	87	x	0,2	2,0
Spanien	324	-57,6	718	-55,2	1,3	2,2
Tschechische Republik	131	-24,3	316	-28,7	0,6	2,4
Ungarn	132	+10,9	454	+2,7	0,8	3,4
Vereinigtes Königreich	2 606	+17,5	5 208	+20,2	9,4	2,0
Zypern	3	x	8	x	-	2,7
Island	25	+127,3	52	+246,7	0,1	2,1
Norwegen	195	-9,3	274	-24,5	0,5	1,4
Russland	165	+18,7	486	+47,3	0,9	2,9
Schweiz	436	+7,9	796	-7,7	1,4	1,8
Ukraine	20	x	23	x	-	1,2
Türkei	64	-22,9	140	-14,6	0,3	2,2
sonstige europäische Länder	121	x	377	x	0,7	3,1
Afrika	115	+35,3	468	+52,4	0,8	4,1
Republik Südafrika	33	-19,5	248	+54,0	0,4	7,5
sonstige afrikanische Länder	82	+86,4	220	+50,7	0,4	2,7
Asien	752	-27,8	3 095	-31,8	5,6	4,1
Arabische Golfstaaten	207	-16,5	1 358	-33,0	2,5	6,6
Volksrepublik China und Hongkong	90	-67,3	227	-60,5	0,4	2,5
Indien	37	x	90	x	0,2	2,4
Israel	82	+10,8	322	-16,4	0,6	3,9
Japan	143	-34,4	355	-60,3	0,6	2,5
Südkorea	41	-56,8	83	-61,4	0,2	2,0
Taiwan	34	+325,0	130	+348,3	0,2	3,8
sonstige asiatische Länder	118	x	530	x	1,0	4,5
Amerika	937	+26,5	3 269	+56,3	5,9	3,5
Kanada	115	+10,6	339	+30,9	0,6	2,9
USA	672	+18,5	1 948	+22,6	3,5	2,9
Mittelamerika und Karibik	35	+94,4	583	x	1,1	16,7
Brasilien	66	+214,3	204	+108,2	0,4	3,1
sonstige südamerikanische Länder	49	+58,1	195	+69,6	0,4	4,0
Australien	82	x	252	x	0,5	3,1
Neuseeland und Ozeanien	11	x	64	x	0,1	5,8
Ohne Angabe	571	+103,2	1 607	+58,3	2,9	2,8

1) Veränderung gegenüber dem Vorjahresmonat in % – 2) Bei Übernachtungen von Gästen aus der Bundesrepublik Deutschland und dem Ausland: Anteil an allen Übernachtungen im Bundesgebiet; sonst: Anteil an allen Übernachtungen am Ausland zusammen. – 3) mittlere Aufenthaltsdauer in Tagen = Übernachtungen / Ankünfte

Noch: 2.4 Leistung der Beherbergungsstätten nach Reisegebieten und Herkunftsländern

Juli 2006

Reisegebiet Herkunftsland (ständiger Wohnsitz)	Ankünfte		Übernachtungen			Mittlere Aufenthalts- dauer ³⁾
	aller Gäste	Verän- derung ¹⁾	aller Gäste	Verän- derung ¹⁾	Anteil ²⁾	
Niederrhein	122 334	-9,5	277 656	-12,2	100	2,3
Bundesrepublik Deutschland	96 514	-11,6	220 490	-14,0	79,4	2,3
Ausland	25 820	-0,7	57 166	-4,3	20,6	2,2
Europa	21 079	-1,3	45 410	-0,9	79,4	2,2
EU-Länder	18 548	x	39 451	x	69,0	2,1
Belgien	1 088	+36,9	2 329	+48,0	4,1	2,1
Dänemark	873	+9,0	1 606	-11,8	2,8	1,8
Estland	8	x	23	x	-	2,9
Finnland	136	+27,1	210	-3,7	0,4	1,5
Frankreich	1 012	-0,6	2 050	-9,1	3,6	2,0
Griechenland	86	-13,1	259	-15,4	0,5	3,0
Irland, Republik	111	+37,0	285	+31,3	0,5	2,6
Italien	1 148	+65,9	4 737	+143,8	8,3	4,1
Lettland	12	x	28	x	-	2,3
Litauen	30	x	62	x	0,1	2,1
Luxemburg	114	+67,6	187	+10,7	0,3	1,6
Malta	10	x	57	x	0,1	5,7
Niederlande	8 192	-10,2	15 213	-9,3	26,6	1,9
Österreich	721	-7,3	1 601	-17,1	2,8	2,2
Polen	831	+69,2	1 654	+37,3	2,9	2,0
Portugal	99	+16,5	207	-15,5	0,4	2,1
Schweden	638	-21,6	892	-22,2	1,6	1,4
Slowakische Republik	75	x	179	x	0,3	2,4
Slowenien	31	x	139	x	0,2	4,5
Spanien	479	+20,1	1 155	-3,8	2,0	2,4
Tschechische Republik	138	-50,4	374	-65,5	0,7	2,7
Ungarn	97	-52,2	219	-61,4	0,4	2,3
Vereinigtes Königreich	2 618	+8,1	5 984	+0,4	10,5	2,3
Zypern	1	x	1	x	-	1,0
Island	40	x	58	x	0,1	1,5
Norwegen	195	+1,0	359	+12,5	0,6	1,8
Russland	500	-34,2	1 815	-13,3	3,2	3,6
Schweiz	1 053	-7,3	1 851	-8,5	3,2	1,8
Ukraine	35	x	117	x	0,2	3,3
Türkei	444	+10,7	1 002	+48,0	1,8	2,3
sonstige europäische Länder	264	x	757	x	1,3	2,9
Afrika	137	-21,3	482	-8,2	0,8	3,5
Republik Südafrika	44	+25,7	136	-21,4	0,2	3,1
sonstige afrikanische Länder	93	-33,1	346	-1,7	0,6	3,7
Asien	908	-31,3	2 770	-31,0	4,8	3,1
Arabische Golfstaaten	68	+21,4	325	+90,1	0,6	4,8
Volksrepublik China und Hongkong	310	-47,8	822	-43,6	1,4	2,7
Indien	53	x	207	x	0,4	3,9
Israel	42	-41,7	111	-52,2	0,2	2,6
Japan	182	-24,2	586	-29,9	1,0	3,2
Südkorea	55	-8,3	164	-4,1	0,3	3,0
Taiwan	41	-50,0	131	-72,9	0,2	3,2
sonstige asiatische Länder	157	x	424	x	0,7	2,7
Amerika	1 446	+16,1	4 158	-17,1	7,3	2,9
Kanada	206	-16,9	430	-60,8	0,8	2,1
USA	1 109	+30,6	3 331	-2,1	5,8	3,0
Mittelamerika und Karibik	50	-	134	-20,2	0,2	2,7
Brasilien	51	+21,4	178	+15,6	0,3	3,5
sonstige südamerikanische Länder	30	-46,4	85	-56,9	0,1	2,8
Australien	73	x	188	x	0,3	2,6
Neuseeland und Ozeanien	41	x	81	x	0,1	2,0
Ohne Angabe	2 136	+27,8	4 077	+17,3	7,1	1,9

Noch: 2.4 Leistung der Beherbergungsstätten nach Reisegebieten und Herkunftsländern

Juli 2006

Reisegebiet Herkunftsland (ständiger Wohnsitz)	Ankünfte		Übernachtungen			Mittlere Aufenthalts- dauer ³⁾
	aller Gäste	Verän- derung ¹⁾	aller Gäste	Verän- derung ¹⁾	Anteil ²⁾	
Münsterland	111 640	-2,3	266 417	+3,4	100	2,4
Bundesrepublik Deutschland	94 863	-3,1	228 494	+3,5	85,8	2,4
Ausland	16 777	+2,8	37 923	+2,8	14,2	2,3
Europa	14 710	+2,2	33 098	+2,2	87,3	2,3
EU-Länder	13 206	x	29 419	x	77,6	2,2
Belgien	902	-14,3	1 935	-12,0	5,1	2,1
Dänemark	1 915	+8,5	2 504	+11,1	6,6	1,3
Estland	15	x	36	x	0,1	2,4
Finnland	202	-4,3	305	+5,2	0,8	1,5
Frankreich	814	+14,0	1 535	+24,8	4,0	1,9
Griechenland	32	-52,2	90	-57,1	0,2	2,8
Irland, Republik	62	+77,1	157	+18,9	0,4	2,5
Italien	391	+15,0	866	+39,5	2,3	2,2
Lettland	16	x	26	x	0,1	1,6
Litauen	14	x	25	x	0,1	1,8
Luxemburg	77	-34,7	186	-30,6	0,5	2,4
Malta	2	x	4	x	-	2,0
Niederlande	4 857	-3,4	12 969	-7,5	34,2	2,7
Österreich	334	-2,6	669	+3,7	1,8	2,0
Polen	535	-3,8	2 206	+23,1	5,8	4,1
Portugal	73	+40,4	149	+56,8	0,4	2,0
Schweden	1 062	+6,4	1 518	+1,9	4,0	1,4
Slowakische Republik	15	x	41	x	0,1	2,7
Slowenien	30	x	54	x	0,1	1,8
Spanien	314	-21,1	662	+2,8	1,7	2,1
Tschechische Republik	161	+23,8	479	-2,6	1,3	3,0
Ungarn	37	-43,1	141	-43,8	0,4	3,8
Vereinigtes Königreich	1 334	+25,0	2 833	+49,9	7,5	2,1
Zypern	12	x	29	x	0,1	2,4
Island	12	-40,0	44	-12,0	0,1	3,7
Norwegen	535	+12,6	740	+12,8	2,0	1,4
Russland	174	+3,6	505	-6,0	1,3	2,9
Schweiz	438	-6,4	970	+2,5	2,6	2,2
Ukraine	41	x	170	x	0,4	4,1
Türkei	34	-64,9	82	-44,6	0,2	2,4
sonstige europäische Länder	270	x	1 168	x	3,1	4,3
Afrika	34	-34,6	97	-51,7	0,3	2,9
Republik Südafrika	15	-6,3	32	-27,3	0,1	2,1
sonstige afrikanische Länder	19	-47,2	65	-58,6	0,2	3,4
Asien	448	+44,5	1 033	+4,6	2,7	2,3
Arabische Golfstaaten	40	+17,6	206	+5,1	0,5	5,2
Volksrepublik China und Hongkong	70	-6,7	156	-9,8	0,4	2,2
Indien	147	x	210	x	0,6	1,4
Israel	44	-	89	+3,5	0,2	2,0
Japan	69	-20,7	133	-19,4	0,4	1,9
Südkorea	13	-40,9	17	-92,8	-	1,3
Taiwan	7	-22,2	41	-4,7	0,1	5,9
sonstige asiatische Länder	58	x	181	x	0,5	3,1
Amerika	768	-12,4	2 149	-2,4	5,7	2,8
Kanada	71	-12,3	231	+30,5	0,6	3,3
USA	573	-18,1	1 529	-13,1	4,0	2,7
Mittelamerika und Karibik	19	-	44	-24,1	0,1	2,3
Brasilien	74	+45,1	233	+109,9	0,6	3,1
sonstige südamerikanische Länder	31	+19,2	112	+15,5	0,3	3,6
Australien	96	x	230	x	0,6	2,4
Neuseeland und Ozeanien	14	x	33	x	0,1	2,4
Ohne Angabe	707	+25,8	1 283	+64,3	3,4	1,8

Noch: 2.4 Leistung der Beherbergungsstätten nach Reisegebieten und Herkunftsländern

Juli 2006

Reisegebiet Herkunftsland (ständiger Wohnsitz)	Ankünfte		Übernachtungen			Mittlere Aufenthalts- dauer ³⁾
	aller Gäste	Verän- derung ¹⁾	aller Gäste	Verän- derung ¹⁾	Anteil ²⁾	
Teutoburger Wald	142 267	+1,3	612 403	+2,9	100	4,3
Bundesrepublik Deutschland	124 478	+1,6	558 669	+3,2	91,2	4,5
Ausland	17 789	-0,8	53 734	+0,1	8,8	3,0
Europa	15 824	+1,0	48 780	+2,7	90,8	3,1
EU-Länder	13 795	x	44 921	x	83,6	3,3
Belgien	704	+15,0	1 831	+33,8	3,4	2,6
Dänemark	781	-30,1	1 793	-27,9	3,3	2,3
Estland	142	x	376	x	0,7	2,6
Finnland	173	-4,9	231	-21,7	0,4	1,3
Frankreich	745	+0,7	1 433	-13,3	2,7	1,9
Griechenland	98	-13,3	245	+1,2	0,5	2,5
Irland, Republik	76	-17,4	177	-19,9	0,3	2,3
Italien	464	-25,9	885	-19,3	1,6	1,9
Lettland	15	x	75	x	0,1	5,0
Litauen	57	x	65	x	0,1	1,1
Luxemburg	59	-6,3	127	+16,5	0,2	2,2
Malta	-	-	-	-	-	-
Niederlande	6 160	-0,1	25 701	+0,2	47,8	4,2
Österreich	443	+17,8	879	+16,0	1,6	2,0
Polen	935	+35,1	3 249	+42,9	6,0	3,5
Portugal	185	+164,3	915	+451,2	1,7	4,9
Schweden	530	+5,2	722	-16,4	1,3	1,4
Slowakische Republik	20	x	91	x	0,2	4,6
Slowenien	9	x	15	x	-	1,7
Spanien	232	-25,9	695	-30,4	1,3	3,0
Tschechische Republik	172	+8,9	381	+14,1	0,7	2,2
Ungarn	108	-18,8	430	-36,2	0,8	4,0
Vereinigtes Königreich	1 684	-11,2	4 592	+3,9	8,5	2,7
Zypern	3	x	13	x	-	4,3
Island	6	-53,8	9	-57,1	-	1,5
Norwegen	234	-20,4	357	-7,3	0,7	1,5
Russland	838	+22,7	1 156	-25,9	2,2	1,4
Schweiz	540	+7,6	1 089	-0,6	2,0	2,0
Ukraine	46	x	94	x	0,2	2,0
Türkei	137	+87,7	366	+155,9	0,7	2,7
sonstige europäische Länder	228	x	788	x	1,5	3,5
Afrika	39	-76,1	100	-82,0	0,2	2,6
Republik Südafrika	19	-34,5	41	-43,1	0,1	2,2
sonstige afrikanische Länder	20	-85,1	59	-87,8	0,1	3,0
Asien	635	+6,2	1 736	+16,6	3,2	2,7
Arabische Golfstaaten	28	-28,2	75	-27,9	0,1	2,7
Volksrepublik China und Hongkong	227	+134,0	471	+55,4	0,9	2,1
Indien	50	x	242	x	0,5	4,8
Israel	70	-1,4	147	+2,1	0,3	2,1
Japan	136	-0,7	419	-4,1	0,8	3,1
Südkorea	30	+3,4	45	-11,8	0,1	1,5
Taiwan	20	-47,4	38	-56,8	0,1	1,9
sonstige asiatische Länder	74	x	299	x	0,6	4,0
Amerika	564	-4,1	1 560	-19,8	2,9	2,8
Kanada	42	-48,8	181	-55,9	0,3	4,3
USA	434	-1,6	1 118	-15,4	2,1	2,6
Mittelamerika und Karibik	14	-53,3	32	-44,8	0,1	2,3
Brasilien	51	+155,0	163	+44,2	0,3	3,2
sonstige südamerikanische Länder	23	+53,3	66	+61,0	0,1	2,9
Australien	64	x	231	x	0,4	3,6
Neuseeland und Ozeanien	18	x	66	x	0,1	3,7
Ohne Angabe	645	-9,5	1 261	-6,3	2,3	2,0

Noch: 2.4 Leistung der Beherbergungsstätten nach Reisegebieten und Herkunftsländern

Juli 2006

Reisegebiet Herkunftsland (ständiger Wohnsitz)	Ankünfte		Übernachtungen			Mittlere Aufenthalts- dauer ³⁾
	aller Gäste	Verän- derung ¹⁾	aller Gäste	Verän- derung ¹⁾	Anteil ²⁾	
Sauerland	135 510	-0,4	560 590	-	100	4,1
Bundesrepublik Deutschland	108 561	-0,8	446 759	-0,2	79,7	4,1
Ausland	26 949	+1,1	113 831	+0,7	20,3	4,2
Europa	26 041	+0,7	110 696	-0,4	97,2	4,3
EU-Länder	25 273	x	107 999	x	94,9	4,3
Belgien	3 812	+14,3	16 960	+14,0	14,9	4,4
Dänemark	841	+30,0	3 646	+51,3	3,2	4,3
Estland	3	x	6	x	-	2,0
Finnland	47	-14,5	77	-7,2	0,1	1,6
Frankreich	404	+45,8	994	-10,5	0,9	2,5
Griechenland	6	-76,0	10	-88,5	-	1,7
Irland, Republik	30	-23,1	61	-17,6	0,1	2,0
Italien	371	+84,6	894	+154,7	0,8	2,4
Lettland	2	x	38	x	-	19,0
Litauen	4	x	14	x	-	3,5
Luxemburg	55	+48,6	147	+104,2	0,1	2,7
Malta	-	-	-	-	-	-
Niederlande	17 957	-6,6	79 058	-6,8	69,5	4,4
Österreich	215	-	538	-15,9	0,5	2,5
Polen	216	-1,8	1 506	-10,5	1,3	7,0
Portugal	84	+180,0	239	+227,4	0,2	2,8
Schweden	380	+127,5	572	+124,3	0,5	1,5
Slowakische Republik	8	x	67	x	0,1	8,4
Slowenien	7	x	11	x	-	1,6
Spanien	142	-12,3	614	-13,6	0,5	4,3
Tschechische Republik	156	+44,4	767	+191,6	0,7	4,9
Ungarn	25	-52,8	200	-9,1	0,2	8,0
Vereinigtes Königreich	508	+15,2	1 580	+67,4	1,4	3,1
Zypern	-	-	-	-	-	-
Island	112	x	169	x	0,1	1,5
Norwegen	80	+6,7	107	+1,9	0,1	1,3
Russland	69	+15,0	450	-4,3	0,4	6,5
Schweiz	358	+15,9	1 415	+9,4	1,2	4,0
Ukraine	7	x	12	x	-	1,7
Türkei	15	-44,4	31	-76,2	-	2,1
sonstige europäische Länder	127	x	513	x	0,5	4,0
Afrika	22	-	166	+348,6	0,1	7,5
Republik Südafrika	12	-20,0	78	+212,0	0,1	6,5
sonstige afrikanische Länder	10	+42,9	88	x	0,1	8,8
Asien	226	+13,6	726	+56,5	0,6	3,2
Arabische Golfstaaten	10	-9,1	26	-65,8	-	2,6
Volksrepublik China und Hongkong	61	-6,2	283	+70,5	0,2	4,6
Indien	23	x	84	x	0,1	3,7
Israel	24	+50,0	43	+87,0	-	1,8
Japan	46	-23,3	97	-1,0	0,1	2,1
Südkorea	10	+66,7	14	+16,7	-	1,4
Taiwan	9	-50,0	29	+3,6	-	3,2
sonstige asiatische Länder	43	x	150	x	0,1	3,5
Amerika	380	+74,3	1 507	+148,3	1,3	4,0
Kanada	36	+63,6	125	+42,0	0,1	3,5
USA	248	+42,5	792	+64,0	0,7	3,2
Mittelamerika und Karibik	32	x	171	x	0,2	5,3
Brasilien	37	+208,3	147	x	0,1	4,0
sonstige südamerikanische Länder	27	+170,0	272	x	0,2	10,1
Australien	32	x	62	x	0,1	1,9
Neuseeland und Ozeanien	-	-	-	-	-	-
Ohne Angabe	248	-27,7	674	-0,7	0,6	2,7

Noch: 2.4 Leistung der Beherbergungsstätten nach Reisegebieten und Herkunftsländern

Juli 2006

Reisegebiet Herkunftsland (ständiger Wohnsitz)	Ankünfte		Übernachtungen			Mittlere Aufenthalts- dauer ³⁾
	aller Gäste	Verän- derung ¹⁾	aller Gäste	Verän- derung ¹⁾	Anteil ²⁾	
Siegerland-Wittgenstein	17 143	-1,7	80 278	+2,0	100	4,7
Bundesrepublik Deutschland	14 559	-3,0	73 587	+0,1	91,7	5,1
Ausland	2 584	+6,1	6 691	+28,8	8,3	2,6
Europa	1 960	+3,9	4 863	+21,8	72,7	2,5
EU-Länder	1 755	x	4 286	x	64,1	2,4
Belgien	216	+47,9	578	+3,4	8,6	2,7
Dänemark	46	-24,6	73	-24,0	1,1	1,6
Estland	-	-	-	-	-	-
Finnland	46	+206,7	92	+268,0	1,4	2,0
Frankreich	104	-15,4	167	+5,7	2,5	1,6
Griechenland	7	+133,3	11	+120,0	0,2	1,6
Irland, Republik	7	+40,0	30	+233,3	0,4	4,3
Italien	216	+292,7	783	x	11,7	3,6
Lettland	-	-	-	-	-	-
Litauen	-	-	-	-	-	-
Luxemburg	20	-60,8	23	-76,5	0,3	1,2
Malta	-	-	-	-	-	-
Niederlande	475	-37,2	1 182	-37,7	17,7	2,5
Österreich	109	+1,9	197	+33,1	2,9	1,8
Polen	251	+263,8	635	x	9,5	2,5
Portugal	16	x	40	x	0,6	2,5
Schweden	38	-36,7	50	-28,6	0,7	1,3
Slowakische Republik	8	x	11	x	0,2	1,4
Slowenien	-	-	-	-	-	-
Spanien	32	-15,8	104	+9,5	1,6	3,3
Tschechische Republik	23	-28,1	43	-46,3	0,6	1,9
Ungarn	22	-31,3	51	+10,9	0,8	2,3
Vereinigtes Königreich	119	-11,2	216	+32,5	3,2	1,8
Zypern	-	-	-	-	-	-
Island	3	x	6	x	0,1	2,0
Norwegen	27	+17,4	33	-	0,5	1,2
Russland	21	+16,7	58	+26,1	0,9	2,8
Schweiz	108	+9,1	305	+90,6	4,6	2,8
Ukraine	2	x	4	x	0,1	2,0
Türkei	9	-25,0	17	-26,1	0,3	1,9
sonstige europäische Länder	35	x	154	x	2,3	4,4
Afrika	20	+66,7	47	-24,2	0,7	2,4
Republik Südafrika	7	x	10	x	0,1	1,4
sonstige afrikanische Länder	13	+8,3	37	-40,3	0,6	2,8
Asien	237	+78,2	934	+140,7	14,0	3,9
Arabische Golfstaaten	5	-61,5	39	+116,7	0,6	7,8
Volksrepublik China und Hongkong	173	+226,4	760	+265,4	11,4	4,4
Indien	8	x	53	x	0,8	6,6
Israel	9	+28,6	10	-23,1	0,1	1,1
Japan	13	-35,0	19	-57,8	0,3	1,5
Südkorea	2	-84,6	5	-80,8	0,1	2,5
Taiwan	2	-66,7	6	-88,2	0,1	3,0
sonstige asiatische Länder	25	x	42	x	0,6	1,7
Amerika	140	+21,7	374	+32,2	5,6	2,7
Kanada	2	-75,0	3	-78,6	-	1,5
USA	114	+42,5	324	+52,8	4,8	2,8
Mittelamerika und Karibik	3	-50,0	4	-71,4	0,1	1,3
Brasilien	4	-50,0	16	-44,8	0,2	4,0
sonstige südamerikanische Länder	17	+30,8	27	+92,9	0,4	1,6
Australien	3	x	7	x	0,1	2,3
Neuseeland und Ozeanien	1	x	1	x	-	1,0
Ohne Angabe	223	-19,2	465	+3,6	6,9	2,1

Noch: 2.4 Leistung der Beherbergungsstätten nach Reisegebieten und Herkunftsländern

Juli 2006

Reisegebiet Herkunftsland (ständiger Wohnsitz)	Ankünfte		Übernachtungen			Mittlere Aufenthalts- dauer ³⁾
	aller Gäste	Verän- derung ¹⁾	aller Gäste	Verän- derung ¹⁾	Anteil ²⁾	
Bergisches Land	56 011	-1,4	164 618	+0,5	100	2,9
Bundesrepublik Deutschland	45 015	-4,2	142 730	+0,4	86,7	3,2
Ausland	10 996	+12,0	21 888	+0,9	13,3	2,0
Europa	9 234	+15,8	17 152	+7,5	78,4	1,9
EU-Länder	8 128	x	14 772	x	67,5	1,8
Belgien	608	+40,4	1 222	+16,0	5,6	2,0
Dänemark	792	-13,4	962	-23,5	4,4	1,2
Estland	5	x	8	x	-	1,6
Finnland	172	+42,1	216	-17,9	1,0	1,3
Frankreich	875	+8,4	1 542	+6,0	7,0	1,8
Griechenland	60	+3,4	157	-15,1	0,7	2,6
Irland, Republik	18	-	39	+50,0	0,2	2,2
Italien	384	-8,4	784	-13,2	3,6	2,0
Lettland	7	x	34	x	0,2	4,9
Litauen	35	x	41	x	0,2	1,2
Luxemburg	32	-62,8	96	-37,3	0,4	3,0
Malta	5	x	9	x	-	1,8
Niederlande	1 436	+73,2	3 279	+67,1	15,0	2,3
Österreich	259	+2,4	494	-7,7	2,3	1,9
Polen	664	+93,6	1 389	+81,8	6,3	2,1
Portugal	76	+137,5	156	+132,8	0,7	2,1
Schweden	1 313	+41,8	1 402	+8,9	6,4	1,1
Slowakische Republik	17	x	22	x	0,1	1,3
Slowenien	30	x	132	x	0,6	4,4
Spanien	244	-19,7	631	-6,1	2,9	2,6
Tschechische Republik	115	-18,4	287	-8,9	1,3	2,5
Ungarn	69	+15,0	152	+3,4	0,7	2,2
Vereinigtes Königreich	912	-26,6	1 718	-24,8	7,8	1,9
Zypern	-	-	-	-	-	-
Island	4	-86,7	4	-89,2	-	1,0
Norwegen	225	+3,2	392	+60,7	1,8	1,7
Russland	186	+27,4	451	-11,0	2,1	2,4
Schweiz	378	+4,7	838	+8,0	3,8	2,2
Ukraine	19	x	51	x	0,2	2,7
Türkei	144	+61,8	292	+32,7	1,3	2,0
sonstige europäische Länder	150	x	352	x	1,6	2,3
Afrika	55	+7,8	110	-51,5	0,5	2,0
Republik Südafrika	16	-36,0	35	-78,3	0,2	2,2
sonstige afrikanische Länder	39	+50,0	75	+13,6	0,3	1,9
Asien	594	+15,8	2 111	+5,9	9,6	3,6
Arabische Golfstaaten	21	-16,0	88	+35,4	0,4	4,2
Volksrepublik China und Hongkong	320	+70,2	1 021	+54,9	4,7	3,2
Indien	30	x	313	x	1,4	10,4
Israel	18	-33,3	43	-83,7	0,2	2,4
Japan	115	+16,2	325	-2,7	1,5	2,8
Südkorea	14	-17,6	43	+16,2	0,2	3,1
Taiwan	4	-69,2	16	-36,0	0,1	4,0
sonstige asiatische Länder	72	x	262	x	1,2	3,6
Amerika	635	+2,6	1 679	-1,6	7,7	2,6
Kanada	51	+8,5	102	+39,7	0,5	2,0
USA	442	-7,9	1 072	-11,2	4,9	2,4
Mittelamerika und Karibik	72	+188,0	342	+194,8	1,6	4,8
Brasilien	38	+22,6	103	-22,6	0,5	2,7
sonstige südamerikanische Länder	32	-11,1	60	-66,3	0,3	1,9
Australien	16	x	68	x	0,3	4,3
Neuseeland und Ozeanien	4	x	5	x	-	1,3
Ohne Angabe	458	-26,2	763	-55,7	3,5	1,7

Noch: 2.4 Leistung der Beherbergungsstätten nach Reisegebieten und Herkunftsländern

Juli 2006

Reisegebiet Herkunftsland (ständiger Wohnsitz)	Ankünfte		Übernachtungen			Mittlere Aufenthalts- dauer ³⁾
	aller Gäste	Verän- derung ¹⁾	aller Gäste	Verän- derung ¹⁾	Anteil ²⁾	
Bonn und Rhein-Sieg-Kreis	77 834	-4,5	170 743	-4,8	100	2,2
Bundesrepublik Deutschland	61 922	-5,9	131 066	-7,5	76,8	2,1
Ausland	15 912	+1,3	39 677	+5,5	23,2	2,5
Europa	11 777	+10,4	26 975	+17,7	68,0	2,3
EU-Länder	10 126	x	21 555	x	54,3	2,1
Belgien	1 478	+1,4	3 381	+25,4	8,5	2,3
Dänemark	196	-6,2	374	+14,7	0,9	1,9
Estland	19	x	47	x	0,1	2,5
Finnland	101	+5,2	234	+2,2	0,6	2,3
Frankreich	946	+4,2	2 058	-2,1	5,2	2,2
Griechenland	46	-48,3	206	-17,9	0,5	4,5
Irland, Republik	39	-29,1	74	-28,8	0,2	1,9
Italien	610	+60,1	1 658	+65,3	4,2	2,7
Lettland	48	x	290	x	0,7	6,0
Litauen	13	x	30	x	0,1	2,3
Luxemburg	153	+57,7	227	+30,5	0,6	1,5
Malta	-	-	-	-	-	-
Niederlande	1 794	+34,8	3 462	+38,2	8,7	1,9
Österreich	544	+31,7	1 177	+55,1	3,0	2,2
Polen	214	+12,0	834	+16,8	2,1	3,9
Portugal	98	+10,1	222	-0,4	0,6	2,3
Schweden	274	+42,7	382	+9,5	1,0	1,4
Slowakische Republik	58	x	107	x	0,3	1,8
Slowenien	40	x	59	x	0,1	1,5
Spanien	653	+22,5	1 351	+26,0	3,4	2,1
Tschechische Republik	199	-	424	+5,0	1,1	2,1
Ungarn	73	-61,4	244	-37,8	0,6	3,3
Vereinigtes Königreich	2 525	+2,6	4 704	-14,1	11,9	1,9
Zypern	5	x	10	x	-	2,0
Island	9	-50,0	14	-78,8	-	1,6
Norwegen	159	-7,0	330	+5,8	0,8	2,1
Russland	252	+58,5	1 430	+130,3	3,6	5,7
Schweiz	670	-9,7	1 204	-3,4	3,0	1,8
Ukraine	12	x	54	x	0,1	4,5
Türkei	175	-41,9	613	-34,2	1,5	3,5
sonstige europäische Länder	374	x	1 775	x	4,5	4,7
Afrika	221	-6,0	923	+5,5	2,3	4,2
Republik Südafrika	47	+88,0	172	+142,3	0,4	3,7
sonstige afrikanische Länder	174	-17,1	751	-6,6	1,9	4,3
Asien	2 032	-14,5	7 263	+0,7	18,3	3,6
Arabische Golfstaaten	634	-25,5	3 757	-2,8	9,5	5,9
Volksrepublik China und Hongkong	445	-38,1	874	-20,9	2,2	2,0
Indien	116	x	233	x	0,6	2,0
Israel	58	-25,6	163	-6,9	0,4	2,8
Japan	313	+27,2	938	+81,4	2,4	3,0
Südkorea	52	+20,9	135	+75,3	0,3	2,6
Taiwan	32	-39,6	74	-51,0	0,2	2,3
sonstige asiatische Länder	382	x	1 089	x	2,7	2,9
Amerika	1 422	-10,6	3 714	-21,0	9,4	2,6
Kanada	117	-35,4	308	-21,6	0,8	2,6
USA	1 173	+14,7	3 003	-14,6	7,6	2,6
Mittelamerika und Karibik	50	-30,6	112	-50,4	0,3	2,2
Brasilien	47	+42,4	120	+66,7	0,3	2,6
sonstige südamerikanische Länder	35	-87,5	171	-65,5	0,4	4,9
Australien	85	x	234	x	0,6	2,8
Neuseeland und Ozeanien	16	x	40	x	0,1	2,5
Ohne Angabe	359	-31,0	528	-50,0	1,3	1,5

Noch: 2.4 Leistung der Beherbergungsstätten nach Reisegebieten und Herkunftsländern

Juli 2006

Reisegebiet Herkunftsland (ständiger Wohnsitz)	Ankünfte		Übernachtungen			Mittlere Aufenthalts- dauer ³⁾
	aller Gäste	Verän- derung ¹⁾	aller Gäste	Verän- derung ¹⁾	Anteil ²⁾	
Köln und Region	212 978	-2,4	399 988	+3,7	100	1,9
Bundesrepublik Deutschland	140 565	-6,8	252 096	-1,9	63,0	1,8
Ausland	72 413	+7,6	147 892	+15,0	37,0	2,0
Europa	50 351	+3,7	92 798	+8,1	62,7	1,8
EU-Länder	43 405	x	76 318	x	51,6	1,8
Belgien	4 168	+38,7	6 778	+47,5	4,6	1,6
Dänemark	1 085	-7,3	1 648	-1,0	1,1	1,5
Estland	49	x	112	x	0,1	2,3
Finnland	625	+52,8	1 096	+63,3	0,7	1,8
Frankreich	3 513	+15,1	6 290	+19,6	4,3	1,8
Griechenland	370	+4,5	589	-10,8	0,4	1,6
Irland, Republik	479	+14,9	1 132	+23,6	0,8	2,4
Italien	3 017	-3,1	5 137	-0,8	3,5	1,7
Lettland	35	x	69	x	-	2,0
Litauen	114	x	156	x	0,1	1,4
Luxemburg	875	+32,4	1 295	+50,6	0,9	1,5
Malta	16	x	33	x	-	2,1
Niederlande	6 857	+11,2	11 897	+15,5	8,0	1,7
Österreich	2 083	-3,1	4 029	+9,2	2,7	1,9
Polen	817	-5,2	2 155	-19,6	1,5	2,6
Portugal	628	-9,2	992	+3,7	0,7	1,6
Schweden	1 231	+24,3	2 237	+38,0	1,5	1,8
Slowakische Republik	128	x	265	x	0,2	2,1
Slowenien	48	x	88	x	0,1	1,8
Spanien	4 524	+42,8	6 839	+30,5	4,6	1,5
Tschechische Republik	404	-20,6	943	-25,2	0,6	2,3
Ungarn	345	+5,2	866	+50,3	0,6	2,5
Vereinigtes Königreich	11 978	-17,6	21 634	-10,8	14,6	1,8
Zypern	16	x	38	x	-	2,4
Island	98	-35,1	199	-20,1	0,1	2,0
Norwegen	644	+13,4	1 097	+30,1	0,7	1,7
Russland	935	+27,0	2 233	+9,5	1,5	2,4
Schweiz	2 894	+7,0	5 505	+16,3	3,7	1,9
Ukraine	66	x	203	x	0,1	3,1
Türkei	1 146	-11,8	2 777	+14,2	1,9	2,4
sonstige europäische Länder	1 163	x	4 466	x	3,0	3,8
Afrika	879	+13,6	3 482	+24,4	2,4	4,0
Republik Südafrika	286	+136,4	1 529	x	1,0	5,3
sonstige afrikanische Länder	593	-9,2	1 953	-24,4	1,3	3,3
Asien	6 560	+2,0	14 650	-4,5	9,9	2,2
Arabische Golfstaaten	857	-0,6	4 425	-5,0	3,0	5,2
Volksrepublik China und Hongkong	1 348	-17,4	2 282	-14,1	1,5	1,7
Indien	181	x	456	x	0,3	2,5
Israel	259	+31,5	481	+22,4	0,3	1,9
Japan	1 454	+20,7	2 557	+23,5	1,7	1,8
Südkorea	340	+7,9	471	+9,0	0,3	1,4
Taiwan	136	-20,5	259	-3,7	0,2	1,9
sonstige asiatische Länder	1 985	x	3 719	x	2,5	1,9
Amerika	10 347	+20,1	30 344	+73,7	20,5	2,9
Kanada	672	+25,4	1 167	+25,5	0,8	1,7
USA	7 379	+7,5	16 177	+23,1	10,9	2,2
Mittelamerika und Karibik	579	+53,6	1 188	-15,4	0,8	2,1
Brasilien	1 059	+160,2	10 418	x	7,0	9,8
sonstige südamerikanische Länder	658	+53,0	1 394	+20,2	0,9	2,1
Australien	663	x	1 300	x	0,9	2,0
Neuseeland und Ozeanien	168	x	247	x	0,2	1,5
Ohne Angabe	3 445	+65,5	5 071	+0,3	3,4	1,5

Noch: 2.4 Leistung der Beherbergungsstätten nach Reisegebieten und Herkunftsländern

Juli 2006

Reisegebiet Herkunftsland (ständiger Wohnsitz)	Ankünfte		Übernachtungen			Mittlere Aufenthalts- dauer ³⁾
	aller Gäste	Verän- derung ¹⁾	aller Gäste	Verän- derung ¹⁾	Anteil ²⁾	
Düsseldorf und Kreis Mettmann	154 459	+6,6	287 054	+9,0	100	1,9
Bundesrepublik Deutschland	99 106	-0,5	173 648	+1,4	60,5	1,8
Ausland	55 353	+22,0	113 406	+23,0	39,5	2,0
Europa	36 950	+19,5	71 298	+24,4	62,9	1,9
EU-Länder	30 199	x	55 196	x	48,7	1,8
Belgien	1 105	+0,1	1 748	+3,4	1,5	1,6
Dänemark	1 067	+54,0	2 017	+75,1	1,8	1,9
Estland	46	x	76	x	0,1	1,7
Finnland	637	+14,0	1 354	+28,1	1,2	2,1
Frankreich	2 377	-1,2	3 952	-3,9	3,5	1,7
Griechenland	591	+4,4	1 303	+1,6	1,1	2,2
Irland, Republik	521	-	1 227	+14,7	1,1	2,4
Italien	3 395	+49,1	6 363	+47,5	5,6	1,9
Lettland	27	x	69	x	0,1	2,6
Litauen	45	x	88	x	0,1	2,0
Luxemburg	394	+24,3	591	+8,0	0,5	1,5
Malta	11	x	24	x	-	2,2
Niederlande	4 703	+11,0	7 565	+12,7	6,7	1,6
Österreich	1 849	+22,2	3 540	+14,3	3,1	1,9
Polen	770	+23,8	1 554	+26,5	1,4	2,0
Portugal	341	+39,8	700	+48,3	0,6	2,1
Schweden	834	-31,3	1 415	-28,4	1,2	1,7
Slowakische Republik	56	x	131	x	0,1	2,3
Slowenien	39	x	72	x	0,1	1,8
Spanien	2 528	+28,2	4 275	+22,9	3,8	1,7
Tschechische Republik	294	-23,0	649	-13,2	0,6	2,2
Ungarn	324	+27,6	702	+35,8	0,6	2,2
Vereinigtes Königreich	8 236	+28,0	15 764	+39,9	13,9	1,9
Zypern	9	x	17	x	-	1,9
Island	71	+77,5	141	+34,3	0,1	2,0
Norwegen	536	+47,3	1 066	+60,1	0,9	2,0
Russland	1 745	+44,0	5 950	+61,7	5,2	3,4
Schweiz	2 350	+5,0	4 409	+5,9	3,9	1,9
Ukraine	111	x	310	x	0,3	2,8
Türkei	728	-15,3	1 649	-15,5	1,5	2,3
sonstige europäische Länder	1 210	x	2 577	x	2,3	2,1
Afrika	859	+64,2	2 430	+48,3	2,1	2,8
Republik Südafrika	353	+101,7	988	+85,4	0,9	2,8
sonstige afrikanische Länder	506	+45,4	1 442	+30,4	1,3	2,8
Asien	7 737	+14,9	19 044	+1,6	16,8	2,5
Arabische Golfstaaten	1 957	+47,3	5 175	-6,2	4,6	2,6
Volksrepublik China und Hongkong	1 031	+3,6	2 365	+20,1	2,1	2,3
Indien	256	x	782	x	0,7	3,1
Israel	306	+16,8	636	-15,9	0,6	2,1
Japan	2 760	+4,5	5 856	-0,3	5,2	2,1
Südkorea	298	+13,7	1 503	+60,1	1,3	5,0
Taiwan	121	-26,2	346	-30,1	0,3	2,9
sonstige asiatische Länder	1 008	x	2 381	x	2,1	2,4
Amerika	6 154	+50,9	14 052	+57,2	12,4	2,3
Kanada	535	+49,9	1 250	+53,8	1,1	2,3
USA	4 486	+39,8	8 921	+35,1	7,9	2,0
Mittelamerika und Karibik	446	+110,4	1 692	+172,0	1,5	3,8
Brasilien	326	+134,5	887	+205,9	0,8	2,7
sonstige südamerikanische Länder	361	+124,2	1 302	+112,4	1,1	3,6
Australien	486	x	1 316	x	1,2	2,7
Neuseeland und Ozeanien	30	x	76	x	0,1	2,5
Ohne Angabe	3 137	+27,9	5 190	+28,0	4,6	1,7

Noch: 2.4 Leistung der Beherbergungsstätten nach Reisegebieten und Herkunftsländern

Juli 2006

Reisegebiet Herkunftsland (ständiger Wohnsitz)	Ankünfte		Übernachtungen			Mittlere Aufenthalts- dauer ³⁾
	aller Gäste	Verän- derung ¹⁾	aller Gäste	Verän- derung ¹⁾	Anteil ²⁾	
Ruhrgebiet	176 626	+9,7	356 011	+9,0	100	2,0
Bundesrepublik Deutschland	140 973	+5,5	286 845	+5,5	80,6	2,0
Ausland	35 653	+30,1	69 166	+26,8	19,4	1,9
Europa	28 911	+29,2	54 260	+27,1	78,4	1,9
EU-Länder	24 532	x	45 357	x	65,6	1,8
Belgien	1 207	+14,4	2 032	+2,3	2,9	1,7
Dänemark	988	+29,7	1 501	+32,7	2,2	1,5
Estland	59	x	92	x	0,1	1,6
Finnland	363	+11,3	634	-15,4	0,9	1,7
Frankreich	1 856	+36,0	2 809	+28,1	4,1	1,5
Griechenland	215	-3,2	450	-1,5	0,7	2,1
Irland, Republik	129	-40,0	214	-44,3	0,3	1,7
Italien	1 506	+63,0	3 280	+62,0	4,7	2,2
Lettland	45	x	342	x	0,5	7,6
Litauen	97	x	198	x	0,3	2,0
Luxemburg	228	+46,2	337	+25,7	0,5	1,5
Malta	9	x	12	x	-	1,3
Niederlande	4 600	+18,7	8 846	+17,1	12,8	1,9
Österreich	1 039	+1,1	2 113	-4,0	3,1	2,0
Polen	1 345	+21,3	3 114	+16,1	4,5	2,3
Portugal	354	+15,7	673	+34,6	1,0	1,9
Schweden	3 110	+7,2	3 637	-7,1	5,3	1,2
Slowakische Republik	91	x	209	x	0,3	2,3
Slowenien	53	x	110	x	0,2	2,1
Spanien	1 224	+73,9	2 610	+71,9	3,8	2,1
Tschechische Republik	334	-19,5	581	-43,4	0,8	1,7
Ungarn	334	-45,2	908	-3,7	1,3	2,7
Vereinigtes Königreich	5 334	+119,9	10 580	+140,3	15,3	2,0
Zypern	12	x	75	x	0,1	6,3
Island	24	-79,7	44	-81,7	0,1	1,8
Norwegen	450	+5,6	659	+17,9	1,0	1,5
Russland	878	+2,5	2 174	-1,4	3,1	2,5
Schweiz	1 415	+34,3	2 479	+25,7	3,6	1,8
Ukraine	93	x	160	x	0,2	1,7
Türkei	445	-12,2	1 290	+23,0	1,9	2,9
sonstige europäische Länder	1 074	x	2 097	x	3,0	2,0
Afrika	442	+6,8	1 232	+15,1	1,8	2,8
Republik Südafrika	194	+139,5	496	+278,6	0,7	2,6
sonstige afrikanische Länder	248	-25,5	736	-21,6	1,1	3,0
Asien	1 798	+4,3	4 977	+10,4	7,2	2,8
Arabische Golfstaaten	154	-15,8	442	-33,4	0,6	2,9
Volksrepublik China und Hongkong	403	+19,6	1 251	+30,6	1,8	3,1
Indien	123	x	478	x	0,7	3,9
Israel	137	+35,6	275	+12,2	0,4	2,0
Japan	539	+2,9	1 369	+27,5	2,0	2,5
Südkorea	69	+7,8	119	+4,4	0,2	1,7
Taiwan	34	-38,2	85	-37,0	0,1	2,5
sonstige asiatische Länder	339	x	958	x	1,4	2,8
Amerika	2 936	+84,3	6 179	+49,2	8,9	2,1
Kanada	250	-3,1	596	+5,3	0,9	2,4
USA	1 660	+61,5	3 619	+47,4	5,2	2,2
Mittelamerika und Karibik	241	+346,3	493	+69,4	0,7	2,0
Brasilien	445	+287,0	768	+94,4	1,1	1,7
sonstige südamerikanische Länder	340	+146,4	703	+62,0	1,0	2,1
Australien	331	x	670	x	1,0	2,0
Neuseeland und Ozeanien	50	x	103	x	0,1	2,1
Ohne Angabe	1 185	+65,0	1 745	+81,6	2,5	1,5

Noch: 2.4 Leistung der Beherbergungsstätten nach Reisegebieten und Herkunftsländern

Juli 2006

Reisegebiet Herkunftsland (ständiger Wohnsitz)	Ankünfte		Übernachtungen			Mittlere Aufenthalts- dauer ³⁾
	aller Gäste	Verän- derung ¹⁾	aller Gäste	Verän- derung ¹⁾	Anteil ²⁾	
Nordrhein-Westfalen	1 281 079	-0,5	3 393 197	+1,5	100	2,6
Bundesrepublik Deutschland	980 161	-3,2	2 676 574	-0,6	78,9	2,7
Ausland	300 918	+9,5	716 623	+10,0	21,1	2,4
Europa	235 041	+8,3	551 824	+9,3	77,0	2,3
EU-Länder	206 145	x	483 620	x	67,5	2,3
Belgien	18 985	+15,3	47 850	+17,3	6,7	2,5
Dänemark	9 633	+5,3	17 593	+11,1	2,5	1,8
Estland	384	x	826	x	0,1	2,2
Finnland	2 633	+17,2	4 712	+9,8	0,7	1,8
Frankreich	13 780	+10,1	24 686	+5,8	3,4	1,8
Griechenland	1 617	-2,9	3 572	-7,8	0,5	2,2
Irland, Republik	1 513	-1,4	3 485	+5,8	0,5	2,3
Italien	12 050	+24,9	26 485	+37,0	3,7	2,2
Lettland	240	x	1 016	x	0,1	4,2
Litauen	450	x	739	x	0,1	1,6
Luxemburg	2 206	+20,6	3 616	+13,0	0,5	1,6
Malta	59	x	177	x	-	3,0
Niederlande	62 640	+1,7	189 808	+2,6	26,5	3,0
Österreich	7 999	+4,1	15 872	+2,5	2,2	2,0
Polen	6 852	+23,2	18 890	+20,4	2,6	2,8
Portugal	2 026	+23,5	4 503	+56,5	0,6	2,2
Schweden	9 919	+7,0	13 532	-0,9	1,9	1,4
Slowakische Republik	525	x	1 222	x	0,2	2,3
Slowenien	330	x	767	x	0,1	2,3
Spanien	10 696	+22,2	19 654	+14,0	2,7	1,8
Tschechische Republik	2 127	-15,8	5 244	-18,7	0,7	2,5
Ungarn	1 566	-23,4	4 367	-8,5	0,6	2,8
Vereinigtes Königreich	37 854	+7,3	74 813	+14,4	10,4	2,0
Zypern	61	x	191	x	-	3,1
Island	404	-2,7	740	-7,2	0,1	1,8
Norwegen	3 280	+8,5	5 414	+20,7	0,8	1,7
Russland	5 763	+16,7	16 708	+18,6	2,3	2,9
Schweiz	10 640	+6,2	20 861	+8,3	2,9	2,0
Ukraine	452	x	1 198	x	0,2	2,7
Türkei	3 341	-10,9	8 259	+5,0	1,2	2,5
sonstige europäische Länder	5 016	x	15 024	x	2,1	3,0
Afrika	2 823	+12,7	9 537	+14,9	1,3	3,4
Republik Südafrika	1 026	+82,2	3 765	+137,4	0,5	3,7
sonstige afrikanische Länder	1 797	-7,5	5 772	-14,0	0,8	3,2
Asien	21 927	+2,6	58 339	-2,2	8,1	2,7
Arabische Golfstaaten	3 981	+9,0	15 916	-8,3	2,2	4,0
Volksrepublik China und Hongkong	4 478	-11,0	10 512	+2,7	1,5	2,3
Indien	1 024	x	3 148	x	0,4	3,1
Israel	1 049	+10,5	2 320	-14,6	0,3	2,2
Japan	5 770	+5,4	12 654	+2,5	1,8	2,2
Südkorea	924	-0,2	2 599	+12,6	0,4	2,8
Taiwan	440	-28,7	1 155	-35,8	0,2	2,6
sonstige asiatische Länder	4 261	x	10 035	x	1,4	2,4
Amerika	25 729	+26,9	68 985	+40,5	9,6	2,7
Kanada	2 097	+9,0	4 732	-1,8	0,7	2,3
USA	18 290	+18,6	41 834	+17,2	5,8	2,3
Mittelamerika und Karibik	1 541	+78,6	4 795	+60,5	0,7	3,1
Brasilien	2 198	+150,1	13 237	+487,5	1,8	6,0
sonstige südamerikanische Länder	1 603	+33,9	4 387	+30,6	0,6	2,7
Australien	1 931	x	4 558	x	0,6	2,4
Neuseeland und Ozeanien	353	x	716	x	0,1	2,0
Ohne Angabe	13 114	+28,1	22 664	+10,0	3,2	1,7

3.1 Leistung der Beherbergungs

Januar bis

Amtliche Schlüsselnummer	Verwaltungsbezirk	Ankünfte			
		aller Gäste	Veränderung ¹⁾	ausländischer Gäste	Veränderung ¹⁾
	Kreisfreie Städte				
111 000	Düsseldorf	933 496	+10,2	348 831	+14,5
112 000	Duisburg	99 166	+4,9	18 440	+14,6
113 000	Essen	263 019	+9,7	52 521	+29,5
114 000	Krefeld	64 101	+5,5	13 787	-5,4
116 000	Mönchengladbach	64 177	+2,2	11 656	-8,6
117 000	Mülheim an der Ruhr	47 694	+0,2	7 157	+30,7
119 000	Oberhausen	74 877	+9,5	12 770	+71,5
120 000	Remscheid	34 127	-5,5	8 597	-5,6
122 000	Solingen	31 775	-7,4	4 754	-5,0
124 000	Wuppertal	86 796	+5,6	17 471	+29,9
	Kreis Kleve	188 023	-12,4	37 007	-8,2
154 004	Bedburg-Hau	508	-18,8	29	-45,3
154 008	Emmerich am Rhein, Stadt	5 019	-17,5	1 376	-3,8
154 012	Geldern, Stadt	12 624	-5,2	683	-28,2
154 016	Goch, Stadt	9 628	+3,2	1 188	+52,1
154 020	Issum	-	-	-	-
154 024	Kalkar, Stadt	51 110	-12,8	20 660	-18,3
154 028	Kerken	8 368	-2,7	664	+26,7
154 032	Kevelaer, Stadt	28 723	-31,5	2 694	+68,6
154 036	Kleve, Stadt	31 968	-10,2	7 110	+4,5
154 040	Kranenburg
154 044	Rees, Stadt	7 106	+6,2	648	-13,5
154 048	Rheurd	4 997	+3,2	291	-2,3
154 052	Straelen, Stadt	9 702	-12,3	665	-19,0
154 056	Uedem
154 060	Wachtendonk
154 064	Weeze	873	+26,2	72	+350,0
	Kreis Mettmann	266 836	+6,1	59 413	+8,4
158 004	Erkrath, Stadt	12 993	+8,9	3 377	+35,1
158 008	Haan, Stadt	14 580	+1,2	1 905	-1,4
158 012	Heiligenhaus, Stadt	8 048	+2,5	1 337	-7,5
158 016	Hilden, Stadt	32 568	-9,0	6 122	-0,1
158 020	Langenfeld (Rhld.), Stadt	12 554	-	1 851	+42,6
158 024	Mettmann, Stadt	35 297	+13,4	5 574	+52,3
158 026	Monheim am Rhein, Stadt	15 083	-15,6	5 153	-34,9
158 028	Ratingen, Stadt	116 506	+18,7	31 526	+18,3
158 032	Velbert, Stadt	18 459	-11,5	2 519	-21,5
158 036	Wülfrath, Stadt	748	-21,1	49	-38,0
	Rhein-Kreis Neuss	185 907	+3,3	43 155	+1,1
162 004	Dormagen, Stadt	19 990	+0,8	4 994	+4,1
162 008	Grevenbroich, Stadt	8 392	-8,3	2 482	-7,6
162 012	Jüchen
162 016	Kaarst, Stadt	20 700	-6,5	3 610	-15,1
162 020	Korschenbroich, Stadt
162 022	Meerbusch, Stadt	18 484	+10,9	3 295	+9,8
162 024	Neuss, Stadt	112 833	+5,6	28 393	+4,0
162 028	Rommerskirchen	2 281	+14,9	62	-47,5
	Kreis Viersen	91 748	+15,7	8 901	+33,0
166 004	Brüggen	11 328	-9,9	714	-2,6
166 008	Grefrath
166 012	Kempen, Stadt	4 500	+69,0	826	+125,1
166 016	Nettetal, Stadt	34 375	-1,0	2 261	+25,5
166 020	Niederkrüchten	2 750	+65,6	325	+15,7
166 024	Schwalmtal
166 028	Tönisvorst, Stadt	3 388	+5,7	22	-60,7
166 032	Viersen, Stadt	9 246	+37,5	647	-23,3
166 036	Willich, Stadt	18 655	+79,8	3 101	+141,7
	Kreis Wesel	158 264	-0,5	20 820	+16,1
170 004	Alpen
170 008	Dinslaken, Stadt	8 441	-1,4	1 104	+45,3
170 012	Hamminkeln, Stadt	5 917	-14,6	266	-7,3
170 016	Hünxe	2 745	-1,9	968	+13,7

1) Veränderung gegenüber dem Vorjahresmonat in % - 2) mittlere Aufenthaltsdauer (in Tagen) = Übernachtungen / Ankünfte - 3) mittlere Auslastung der

stätten nach Verwaltungsbezirken

Juli 2006

Übernachtungen				Mittlere Aufenthaltsdauer ²⁾		Mittlere Auslastung der angebotenen Betten ³⁾	Amtliche Schlüssel- nummer
aller Gäste	Veränderung ¹⁾	ausländischer Gäste	Veränderung ¹⁾	aller Gäste	ausländischer Gäste		
1 652 489	+10,5	691 452	+14,3	1,8	2,0	40,6	111 000
196 945	+2,0	44 996	+15,1	2,0	2,4	35,9	112 000
567 756	+3,3	112 233	+18,4	2,2	2,1	36,3	113 000
131 034	+3,4	28 985	-13,5	2,0	2,1	36,9	114 000
118 324	+0,6	25 497	-9,9	1,8	2,2	31,2	116 000
88 685	-6,1	18 143	+10,3	1,9	2,5	28,0	117 000
126 972	+13,3	23 329	+59,5	1,7	1,8	38,3	119 000
56 947	-1,6	13 419	-4,3	1,7	1,6	29,7	120 000
70 464	-3,1	12 181	-10,7	2,2	2,6	26,0	122 000
210 185	+9,5	36 498	+20,9	2,4	2,1	39,0	124 000
413 284	-6,1	71 462	-3,7	2,2	1,9	23,5	154 000
1 046	-8,0	59	-50,4	2,1	2,0	16,8	154 004
11 728	+3,3	2 667	+23,5	2,3	1,9	17,3	154 008
50 126	-2,8	1 175	-28,3	4,0	1,7	44,5	154 012
17 652	-9,0	2 198	+45,7	1,8	1,9	31,6	154 016
-	-	-	-	-	-	-	154 020
98 524	-12,4	36 951	-17,2	1,9	1,8	21,6	154 024
15 200	+12,5	1 103	+75,1	1,8	1,7	7,2	154 028
62 260	-14,1	5 340	+87,9	2,2	2,0	15,5	154 032
65 612	-0,4	15 999	+22,1	2,1	2,3	33,8	154 036
.	154 040
13 645	-1,0	1 336	-40,0	1,9	2,1	10,5	154 044
11 137	+8,3	1 390	+11,0	2,2	4,8	24,8	154 048
18 923	-11,3	1 144	-41,3	2,0	1,7	31,7	154 052
.	154 056
.	154 060
3 259	+14,6	88	+450,0	3,7	1,2	18,0	154 064
514 665	+7,5	141 113	+18,5	1,9	2,4	35,0	158 000
22 176	+2,6	6 536	+26,5	1,7	1,9	26,3	158 004
29 425	-1,4	4 244	+1,0	2,0	2,2	32,9	158 008
12 726	-1,9	2 400	-26,5	1,6	1,8	25,2	158 012
63 626	-7,0	13 694	+4,1	2,0	2,2	35,0	158 016
20 699	+3,6	4 117	+35,8	1,6	2,2	29,9	158 020
76 781	+17,2	11 884	+71,5	2,2	2,1	36,0	158 024
29 875	-9,8	10 099	-25,2	2,0	2,0	28,9	158 026
223 001	+17,4	81 665	+28,5	1,9	2,6	41,4	158 028
34 834	-1,1	6 329	+3,7	1,9	2,5	27,0	158 032
1 522	-27,5	145	-37,8	2,0	3,0	11,8	158 036
371 277	+3,4	97 705	+1,2	2,0	2,3	33,1	162 000
39 266	+4,0	10 829	+15,6	2,0	2,2	27,0	162 004
19 623	-7,0	6 743	-11,6	2,3	2,7	25,4	162 008
.	162 012
37 458	-13,4	7 418	-28,3	1,8	2,1	31,1	162 016
.	162 020
41 753	+16,0	9 090	+8,7	2,3	2,8	33,4	162 022
221 117	+5,7	62 797	+5,5	2,0	2,2	36,5	162 024
6 116	+2,9	138	-50,4	2,7	2,2	29,8	162 028
180 048	+6,7	18 778	+36,2	2,0	2,1	29,2	166 000
22 581	-14,1	1 585	-2,6	2,0	2,2	16,3	166 004
.	166 008
8 760	+54,5	2 289	+117,6	1,9	2,8	29,6	166 012
71 749	-5,3	3 640	-0,1	2,1	1,6	39,4	166 016
6 175	+36,9	1 488	+79,1	2,2	4,6	7,9	166 020
.	166 024
5 694	+15,1	50	-60,9	1,7	2,3	26,1	166 028
13 772	+12,2	1 125	-31,9	1,5	1,7	27,4	166 032
39 008	+45,5	6 740	+120,4	2,1	2,2	41,3	166 036
299 302	-6,8	42 304	+14,3	1,9	2,0	14,2	170 000
17 485	+0,7	2 394	+15,9	2,1	2,2	20,7	170 004
9 762	-16,3	547	+5,4	1,6	2,1	10,2	170 008
6 028	+30,2	1 738	+52,9	2,2	1,8	7,3	170 012
.	170 016

angebotenen Betten = (Übernachtungen / angebotene Bettentage) * 100

Januar bis

Amtliche Schlüsselnummer	Verwaltungsbezirk	Ankünfte			
		aller Gäste	Veränderung ¹⁾	ausländischer Gäste	Veränderung ¹⁾
	Noch: Kreis Wesel				
170 020	Kamp-Lintfort, Stadt	4 986	-2,7	1 048	+5,4
170 024	Moers, Stadt	33 611	+15,2	6 915	+63,9
170 028	Neukirchen-Vluyn, Stadt	6 146	+7,8	943	+18,8
170 032	Rheinberg, Stadt
170 036	Schermbeck	18 928	-7,3	1 498	-64,8
170 040	Sonsbeck	4 428	-8,8	221	-10,2
170 044	Voerde (Niederrhein), Stadt	4 193	+2,4	228	+3,2
170 048	Wesel, Stadt	42 258	-8,2	5 453	+59,3
170 052	Xanten, Stadt	24 522	+4,1	1 835	+16,7
100 000	Reg.-Bez. Düsseldorf	2 590 006	+5,4	665 280	+12,5
	Kreisfreie Städte				
313 000	Aachen	198 485	+3,3	56 484	+10,3
314 000	Bonn	327 905	-6,3	59 876	+7,9
315 000	Köln	1 333 135	+2,6	432 926	+16,1
316 000	Leverkusen	66 426	-3,9	17 661	-5,3
354 000	Kreis Aachen	105 593	+3,2	23 378	+3,0
354 004	Alsdorf, Stadt
354 008	Baesweiler, Stadt
354 012	Eschweiler, Stadt	7 435	-1,3	908	-21,5
354 016	Herzogenrath, Stadt	4 989	+10,5	257	+1,2
354 020	Monschau, Stadt	36 310	-1,8	12 441	-3,1
354 024	Roetgen	4 744	+2,8	428	+8,6
354 028	Simmerath	32 344	+5,1	6 454	+18,3
354 032	Stolberg (Rhld.), Stadt	9 743	+10,1	2 088	+2,3
354 036	Würselen, Stadt	5 569	+5,7	430	-2,3
358 000	Kreis Düren	63 032	-0,8	11 248	+12,6
358 004	Aldenhoven
358 008	Düren, Stadt	19 359	-8,0	3 527	+3,4
358 012	Heimbach, Stadt	8 223	+2,6	1 635	+9,7
358 016	Hürtgenwald	11 386	+10,8	2 759	+19,6
358 020	Inden
358 024	Jülich, Stadt	4 165	+19,9	923	+35,5
358 028	Kreuzau	1 548	-27,8	35	+483,3
358 032	Langerwehe	-	-	-	-
358 036	Linnich, Stadt
358 040	Merzenich	-	-	-	-
358 044	Nideggen, Stadt	14 754	-1,3	2 241	+12,4
358 048	Niederzier
358 052	Nörvenich	-	-	-	-
358 056	Titz	-	-	-	-
358 060	Vettweiß
362 000	Rhein-Erft-Kreis	206 377	+4,3	53 612	+15,8
362 004	Bedburg, Stadt	4 122	+8,6	429	+21,5
362 008	Bergheim, Stadt	8 423	+15,3	575	-5,6
362 012	Brühl, Stadt	56 563	+19,6	16 647	+34,3
362 016	Elsdorf	1 809	+1,2	391	+2,9
362 020	Erftstadt, Stadt	7 519	-4,8	262	-36,6
362 024	Frechen, Stadt	32 863	+13,5	11 160	+74,9
362 028	Hürth, Stadt	57 229	-12,9	18 781	-15,4
362 032	Kerpen, Stadt	12 239	-3,6	2 273	+42,0
362 036	Pulheim, Stadt	11 522	+10,8	1 612	+45,2
362 040	Wesseling, Stadt	14 088	+16,9	1 482	+70,5
366 000	Kreis Euskirchen	131 782	-5,5	15 583	+54,7
366 004	Bad Münstereifel, Stadt	22 680	+1,9	1 353	+47,5
366 008	Blankenheim	22 157	-2,8	2 048	+20,2
366 012	Dahlem	12 731	-33,3	3 496	x
366 016	Euskirchen, Stadt	17 723	+47,8	2 935	+115,5
366 020	Hellenthal	11 407	-26,3	1 027	-23,8
366 024	Kall	9 154	-15,2	192	-34,9
366 028	Mechernich, Stadt
366 032	Nettersheim	10 868	-4,3	71	+39,2

stätten nach Verwaltungsbezirken

Juli 2006

Übernachtungen				Mittlere Aufenthaltsdauer ²⁾		Mittlere Auslastung der angebotenen Betten ³⁾	Amtliche Schlüssel- nummer
aller Gäste	Veränderung ¹⁾	ausländischer Gäste	Veränderung ¹⁾	aller Gäste	ausländischer Gäste		
12 778	-11,9	3 220	+1,7	2,6	3,1	25,9	170 020
57 333	+9,8	12 182	+63,8	1,7	1,8	36,4	170 024
11 728	+5,5	2 585	+37,3	1,9	2,7	35,9	170 028
.	170 032
37 509	-5,2	3 025	-63,0	2,0	2,0	27,7	170 036
12 084	-10,7	677	-8,9	2,7	3,1	16,8	170 040
8 557	-9,4	435	-0,2	2,0	1,9	21,8	170 044
73 210	-24,6	11 303	+43,7	1,7	2,1	4,7	170 048
48 858	+4,8	3 360	+21,4	2,0	1,8	36,6	170 052
4 998 377	+4,6	1 378 095	+12,0	1,9	2,1	32,3	100 000
437 985	+1,9	115 465	+9,2	2,2	2,0	42,6	313 000
642 798	-2,3	157 927	+18,6	2,0	2,6	36,4	314 000
2 456 733	+5,2	914 572	+20,5	1,8	2,1	43,7	315 000
117 039	-0,9	38 108	+3,7	1,8	2,2	35,8	316 000
270 047	+1,1	56 919	+9,7	2,6	2,4	23,1	354 000
.	354 004
.	354 008
15 499	-3,4	1 806	-18,9	2,1	2,0	32,2	354 012
10 476	-7,4	707	-43,5	2,1	2,8	36,2	354 016
93 608	+1,8	27 420	-0,5	2,6	2,2	17,3	354 020
8 307	+10,8	703	+15,8	1,8	1,6	18,7	354 024
107 710	+1,0	19 970	+38,5	3,3	3,1	29,3	354 028
19 099	+7,7	4 902	+3,6	2,0	2,3	24,5	354 032
8 400	-10,1	705	-20,5	1,5	1,6	20,8	354 036
136 245	-0,9	27 415	+6,8	2,2	2,4	13,2	358 000
.	358 004
32 463	-11,4	7 535	-3,0	1,7	2,1	29,9	358 008
19 374	+3,3	3 940	+3,1	2,4	2,4	4,1	358 012
26 476	+10,0	6 857	+16,7	2,3	2,5	14,5	358 016
.	358 020
9 271	+11,7	2 454	+44,1	2,2	2,7	31,7	358 024
3 693	-17,0	140	x	2,4	4,0	17,7	358 028
-	-	-	-	-	-	-	358 032
.	358 036
-	-	-	-	-	-	-	358 040
37 418	-1,6	5 948	-1,9	2,5	2,7	13,5	358 044
.	358 048
-	-	-	-	-	-	-	358 052
-	-	-	-	-	-	-	358 056
.	358 060
406 591	-2,8	102 881	+1,8	2,0	1,9	30,4	362 000
6 258	+10,1	648	-9,7	1,5	1,5	28,1	362 004
22 089	+36,4	3 306	+38,7	2,6	5,7	22,5	362 008
90 551	+16,7	24 798	+36,3	1,6	1,5	25,2	362 012
3 854	+18,5	719	+8,0	2,1	1,8	23,5	362 016
18 695	+13,2	578	-43,4	2,5	2,2	9,6	362 020
56 450	-1,3	17 566	+31,6	1,7	1,6	35,4	362 024
134 478	-24,0	43 167	-23,7	2,3	2,3	47,6	362 028
23 373	+4,0	5 143	+32,0	1,9	2,3	26,9	362 032
24 396	+16,7	3 525	+66,0	2,1	2,2	29,2	362 036
26 447	+22,5	3 431	+62,3	1,9	2,3	31,9	362 040
426 633	-0,1	65 020	+98,7	3,2	4,2	23,5	366 000
63 028	+0,2	4 509	+37,1	2,8	3,3	30,5	366 004
58 213	-3,7	4 997	+11,4	2,6	2,4	16,1	366 008
56 728	+21,4	28 160	x	4,5	8,1	24,3	366 012
37 673	+28,1	5 694	+86,8	2,1	1,9	31,9	366 016
33 226	-22,2	2 540	-27,1	2,9	2,5	13,4	366 020
24 586	-11,7	697	+3,7	2,7	3,6	26,1	366 024
.	366 028
72 282	+3,1	821	-3,5	6,7	11,6	48,9	366 032

Januar bis

Amtliche Schlüsselnummer	Verwaltungsbezirk	Ankünfte			
		aller Gäste	Veränderung ¹⁾	ausländischer Gäste	Veränderung ¹⁾
	Noch: Kreis Euskirchen				
366 036	Schleiden, Stadt	17 541	-2,3	3 839	+6,8
366 040	Weilerswist
366 044	Zülpich, Stadt	1 783	+2,9	256	-8,2
370 000	Kreis Heinsberg	40 985	+0,9	7 440	+4,4
370 004	Erkelenz, Stadt	7 549	-1,6	1 313	-10,7
370 008	Gangelt
370 012	Geilenkirchen, Stadt	5 232	+3,3	1 982	+18,3
370 016	Heinsberg, Stadt	2 707	+18,2	468	-7,9
370 020	Hückelhoven, Stadt	4 961	-10,3	1 222	+5,3
370 024	Selkant
370 028	Übach-Palenberg, Stadt	4 596	+25,2	1 031	+106,2
370 032	Waldfeucht
370 036	Wassenberg, Stadt	5 306	+4,1	309	-4,9
370 040	Wegberg, Stadt	8 722	-11,6	920	-30,4
374 000	Oberbergischer Kreis	149 910	-1,3	10 613	+11,7
374 004	Bergneustadt, Stadt	4 250	-29,0	127	+296,9
374 008	Engelskirchen	8 515	+14,3	276	-13,8
374 012	Gummersbach, Stadt	26 700	-3,2	4 184	+4,9
374 016	Hückeswagen, Stadt	8 143	+26,6	611	+15,9
374 020	Lindlar	11 395	+6,7	382	+26,9
374 024	Marienheide	13 551	+16,8	984	+11,2
374 028	Morsbach	6 741	-2,9	62	+51,2
374 032	Nümbrecht	23 624	-6,1	850	-3,7
374 036	Radevormwald, Stadt	13 606	-3,4	471	+62,4
374 040	Reichshof	7 242	-18,2	349	+40,2
374 044	Waldbrohl, Stadt	3 941	-5,1	41	x
374 048	Wiehl, Stadt	13 799	-3,2	1 298	+2,0
374 052	Wipperfürth, Stadt	8 403	-3,1	978	+39,1
378 000	Rhein.-Berg. Kreis	97 763	+2,7	11 489	+9,2
378 004	Bergisch Gladbach, Stadt	45 707	-0,5	6 925	+23,8
378 008	Burscheid, Stadt	4 626	-16,2	1 766	-26,7
378 012	Kürten	3 163	+0,3	156	+169,0
378 016	Leichlingen (Rhld.), Stadt	5 750	-13,1	416	-31,5
378 020	Odenthal	8 436	+33,5	637	+8,5
378 024	Overath, Stadt
378 028	Rösrath, Stadt
378 032	Wermelskirchen, Stadt	17 114	+1,8	803	+14,2
382 000	Rhein-Sieg-Kreis	277 670	-3,5	38 647	+3,3
382 004	Alfter	2 481	+33,5	146	-23,2
382 008	Bad Honnef, Stadt	49 836	-1,6	4 283	+3,6
382 012	Bornheim, Stadt	9 294	+2,5	539	-12,9
382 016	Eitorf	5 163	+15,6	32	-51,5
382 020	Hennef (Sieg), Stadt	24 912	-0,9	2 906	+94,4
382 024	Königswinter, Stadt	62 294	-15,2	10 897	-10,6
382 028	Lohmar, Stadt	8 847	+7,2	899	+16,6
382 032	Meckenheim, Stadt	5 842	+31,5	1 123	-3,4
382 036	Much	10 916	-4,7	812	-23,5
382 040	Neunkirchen-Seelscheid
382 044	Niederkassel, Stadt	9 078	-9,3	980	-27,2
382 048	Rheinbach, Stadt	3 156	+27,8	127	+104,8
382 052	Ruppichteröth	4 576	+76,3	62	+210,0
382 056	Sankt Augustin, Stadt	7 359	-12,8	1 337	+14,4
382 060	Siegburg, Stadt	21 752	+22,6	4 478	+32,2
382 064	Swisttal
382 068	Troisdorf, Stadt	32 313	-12,4	8 933	+3,4
382 072	Wachtberg	7 681	+0,8	524	-8,4
382 076	Windeck	8 489	-12,8	219	-12,4
300 000	Reg.-Bez. Köln	2 999 063	+0,3	738 957	+13,4
	Kreisfreie Städte				
512 000	Bottrop	16 043	-15,7	3 315	-38,9
513 000	Gelsenkirchen	70 526	+18,9	14 625	+56,6
515 000	Münster	270 413	+2,4	30 588	+16,8

stätten nach Verwaltungsbezirken

Juli 2006

Übernachtungen				Mittlere Aufenthaltsdauer ²⁾		Mittlere Auslastung der angebotenen Betten ³⁾	Amtliche Schlüssel- nummer
aller Gäste	Veränderung ¹⁾	ausländischer Gäste	Veränderung ¹⁾	aller Gäste	ausländischer Gäste		
55 394	-9,0	16 147	+6,9	3,2	4,2	16,1	366 036
.	366 040
12 529	+1,3	599	-13,9	7,0	2,3	42,0	366 044
94 161	+3,6	21 418	+1,9	2,3	2,9	24,8	370 000
17 764	+5,7	2 895	-7,9	2,4	2,2	39,0	370 004
.	370 008
15 389	+11,8	7 736	+23,6	2,9	3,9	40,1	370 012
6 545	+33,6	1 226	-16,3	2,4	2,6	30,2	370 016
12 118	+0,1	3 395	+20,5	2,4	2,8	16,8	370 020
.	370 024
9 190	+17,7	2 042	+100,0	2,0	2,0	27,1	370 028
.	370 032
10 110	-4,8	880	-34,8	1,9	2,8	11,7	370 036
18 028	-17,1	2 558	-43,0	2,1	2,8	26,8	370 040
494 806	-3,7	26 634	+7,6	3,3	2,5	29,5	374 000
11 727	-43,9	855	x	2,8	6,7	8,4	374 004
60 870	-2,1	581	-16,9	7,1	2,1	66,9	374 008
58 045	-5,3	9 391	-9,5	2,2	2,2	17,0	374 012
17 934	+26,5	2 045	+38,8	2,2	3,3	10,3	374 016
28 881	-2,9	1 516	+89,5	2,5	4,0	22,1	374 020
29 500	+12,2	2 662	+9,4	2,2	2,7	29,1	374 024
13 584	-18,4	198	+382,9	2,0	3,2	23,8	374 028
105 127	-4,6	2 243	-9,4	4,5	2,6	51,0	374 032
41 656	+1,7	1 160	+129,2	3,1	2,5	36,4	374 036
64 586	-3,3	938	+22,6	8,9	2,7	53,7	374 040
12 009	-13,3	138	x	3,0	3,4	26,1	374 044
32 609	+7,1	2 955	-10,3	2,4	2,3	23,1	374 048
18 278	-9,8	1 952	+8,9	2,2	2,0	25,8	374 052
240 874	+7,1	26 747	+12,1	2,5	2,3	30,2	378 000
95 337	+3,4	15 773	+25,8	2,1	2,3	30,9	378 004
9 754	-15,6	4 085	-26,2	2,1	2,3	27,7	378 008
10 276	+15,1	554	+290,1	3,2	3,6	21,7	378 012
49 128	+3,2	1 438	-22,5	8,5	3,5	40,2	378 016
16 391	+53,3	1 411	+22,8	1,9	2,2	26,9	378 020
.	378 024
.	378 028
33 158	+3,5	1 818	+19,2	1,9	2,3	27,1	378 032
596 185	-1,0	83 730	+12,7	2,1	2,2	30,1	382 000
5 481	+30,1	483	-16,4	2,2	3,3	24,6	382 004
105 428	-0,8	11 610	+14,5	2,1	2,7	34,6	382 008
22 457	-10,1	1 158	-45,5	2,4	2,1	25,5	382 012
9 165	-9,1	150	+44,2	1,8	4,7	16,3	382 016
78 491	-9,5	6 481	+71,0	3,2	2,2	31,6	382 020
137 789	-0,8	26 810	+16,7	2,2	2,5	34,6	382 024
13 889	+3,6	1 886	+31,2	1,6	2,1	16,9	382 028
10 707	+32,1	2 265	+5,2	1,8	2,0	29,1	382 032
22 773	-5,7	2 058	-29,5	2,1	2,5	28,6	382 036
.	382 040
17 545	+4,3	2 182	-23,7	1,9	2,2	38,0	382 044
6 370	+10,9	230	+103,5	2,0	1,8	18,7	382 048
10 035	+46,7	107	+181,6	2,2	1,7	25,7	382 052
14 689	-1,5	2 550	+34,1	2,0	1,9	29,1	382 056
36 204	+19,0	7 731	+34,4	1,7	1,7	27,2	382 060
.	382 064
54 078	-5,4	15 726	+11,6	1,7	1,8	37,2	382 068
15 771	+1,1	1 088	-7,7	2,1	2,1	26,9	382 072
29 567	-7,7	450	-67,3	3,5	2,1	26,1	382 076
6 320 097	+1,5	1 636 836	+17,8	2,1	2,2	33,6	300 000
27 198	-19,8	5 829	-35,2	1,7	1,8	26,5	512 000
157 146	+6,1	29 527	+48,1	2,2	2,0	34,1	513 000
620 285	-1,5	59 085	+13,3	2,3	1,9	37,1	515 000

Januar bis

Amtliche Schlüsselnummer	Verwaltungsbezirk	Ankünfte			
		aller Gäste	Veränderung ¹⁾	ausländischer Gäste	Veränderung ¹⁾
554 000	Kreis Borken	150 233	-1,9	17 770	+8,1
554 004	Ahaus, Stadt	16 210	-1,7	3 615	+12,2
554 008	Bocholt, Stadt	16 356	+0,2	1 876	+12,9
554 012	Borken, Stadt	24 131	-6,4	1 558	+21,7
554 016	Gescher, Stadt	1 959	+19,5	202	+56,6
554 020	Gronau (Westf.), Stadt	14 942	-	2 803	+4,1
554 024	Heek
554 028	Heiden
554 032	Isselburg, Stadt	5 715	-1,9	2 222	+13,7
554 036	Legden	17 098	+1,5	1 576	+40,2
554 040	Raesfeld	5 573	+5,6	363	+131,2
554 044	Reken	6 926	-18,5	328	+59,2
554 048	Rhede, Stadt	2 482	-18,8	202	-58,9
554 052	Schöppingen	2 065	+24,8	365	+58,7
554 056	Stadtlohn, Stadt	3 543	+9,8	74	+25,4
554 060	Südlohn	6 838	+0,5	1 064	-14,3
554 064	Velen	14 305	-1,9	882	-40,7
554 068	Vreden, Stadt	5 539	+1,5	503	+23,0
558 000	Kreis Coesfeld	80 859	+0,1	6 300	+32,8
558 004	Ascheberg	10 734	+11,0	792	+35,2
558 008	Billerbeck, Stadt	13 212	-3,7	1 158	+22,4
558 012	Coesfeld, Stadt	11 681	-4,5	801	+9,7
558 016	Dülmen, Stadt	15 328	-0,4	1 315	+171,7
558 020	Havixbeck	3 535	-11,2	756	+4,3
558 024	Lüdinghausen, Stadt	5 262	+13,4	390	+19,6
558 028	Nordkirchen	924	-25,1	31	-67,0
558 032	Nottuln	9 736	-4,3	486	+79,3
558 036	Olfen, Stadt	1 239	+24,6	69	+68,3
558 040	Rosendahl	1 211	-13,7	132	-40,0
558 044	Senden	7 997	+9,1	370	+15,3
562 000	Kreis Recklinghausen	167 022	+11,6	20 236	+29,7
562 004	Castrop-Rauxel, Stadt	15 999	+71,2	1 778	+113,7
562 008	Datteln, Stadt	12 196	-1,6	347	-25,4
562 012	Dorsten, Stadt	13 378	-10,1	1 416	-21,8
562 014	Gladbeck, Stadt	30 402	+42,9	7 388	+78,5
562 016	Haltern am See, Stadt	33 164	+0,1	1 064	-13,3
562 020	Herten, Stadt	8 607	+0,6	852	+17,2
562 024	Marl, Stadt	15 736	+42,4	2 438	+146,0
562 028	Oer-Erkenschwick, Stadt	13 953	+7,3	724	+20,1
562 032	Recklinghausen, Stadt	20 299	-12,7	3 924	-13,3
562 036	Waltrop, Stadt	3 288	+19,5	305	+9,7
566 000	Kreis Steinfurt	163 292	+1,6	20 513	-0,3
566 004	Altenberge
566 008	Emsdetten, Stadt	8 958	+7,2	369	+37,2
566 012	Greven, Stadt	13 356	+33,3	951	+18,4
566 016	Hörstel, Stadt	16 645	+54,9	2 710	+14,7
566 020	Hopsten	5 936	-7,1	92	-17,1
566 024	Horstmar, Stadt	1 370	-0,7	68	-11,7
566 028	Ibbenbüren, Stadt	13 835	-0,3	2 133	+2,9
566 032	Ladbergen	8 372	+8,2	1 844	+25,3
566 036	Laer	1 492	+9,7	131	+37,9
566 040	Lengerich, Stadt	3 615	-12,8	812	-20,9
566 044	Lienen	2 481	-12,3	308	-1,0
566 048	Lotte
566 052	Metelen	2 122	+12,8	101	+102,0
566 056	Mettingen	4 547	-16,8	657	+13,9
566 060	Neuenkirchen
566 064	Nordwalde
566 068	Ochtrup, Stadt	1 864	-5,6	338	+69,0
566 072	Recke	3 054	+8,8	217	-4,4
566 076	Rheine, Stadt	20 168	-2,9	2 492	-8,2
566 080	Saerbeck	6 645	+11,3	700	+55,6
566 084	Steinfurt, Stadt	5 398	-0,3	324	+22,7
566 088	Tecklenburg, Stadt	27 355	-18,0	5 700	-17,5
566 092	Westerkappeln	375	+127,3	49	+444,4
566 096	Wettringen	1 623	-29,6	161	-34,3

stätten nach Verwaltungsbezirken

Juli 2006

Übernachtungen				Mittlere Aufenthaltsdauer ²⁾		Mittlere Auslastung der angebotenen Betten ³⁾	Amtliche Schlüssel- nummer
aller Gäste	Veränderung ¹⁾	ausländischer Gäste	Veränderung ¹⁾	aller Gäste	ausländischer Gäste		
286 679	+3,1	36 491	+12,0	1,9	2,1	25,9	554 000
28 929	+3,1	6 894	+21,1	1,8	1,9	26,3	554 004
31 381	+7,4	4 638	+9,4	1,9	2,5	25,6	554 008
49 786	+7,3	3 264	+46,8	2,1	2,1	28,5	554 012
2 892	+40,9	377	+92,3	1,5	1,9	13,7	554 016
34 510	+13,8	5 148	+9,9	2,3	1,8	29,8	554 020
.	554 024
.	554 028
8 252	-0,8	3 209	+20,5	1,4	1,4	33,0	554 032
29 796	-3,6	2 817	-12,4	1,7	1,8	23,5	554 036
10 469	+47,4	3 004	x	1,9	8,3	21,5	554 040
11 813	-24,2	516	+36,9	1,7	1,6	17,6	554 044
4 789	-9,6	428	-53,5	1,9	2,1	28,1	554 048
3 704	-3,4	716	-17,5	1,8	2,0	15,3	554 052
7 847	+22,5	203	+73,5	2,2	2,7	27,4	554 056
10 813	-2,0	1 732	-26,2	1,6	1,6	26,1	554 060
22 905	-2,0	1 932	-43,6	1,6	2,2	28,8	554 064
10 799	-0,6	1 173	+0,6	1,9	2,3	22,3	554 068
166 815	+2,4	14 344	+12,0	2,1	2,3	22,3	558 000
17 243	+8,8	1 306	+11,2	1,6	1,6	21,0	558 004
35 369	-6,0	4 420	+17,8	2,7	3,8	37,7	558 008
22 846	-3,8	2 336	-10,2	2,0	2,9	24,3	558 012
26 419	+2,6	1 933	+87,5	1,7	1,5	12,7	558 016
12 304	+15,7	1 578	+15,4	3,5	2,1	33,5	558 020
9 723	+12,5	656	-54,3	1,8	1,7	19,6	558 024
1 713	+14,7	44	-63,3	1,9	1,4	15,5	558 028
19 459	-6,8	828	+90,3	2,0	1,7	26,3	558 032
2 586	+71,6	123	+98,4	2,1	1,8	15,6	558 036
2 318	+7,9	266	-7,3	1,9	2,0	10,4	558 040
16 835	+14,9	854	+58,1	2,1	2,3	24,9	558 044
336 252	+9,2	43 417	+42,7	2,0	2,1	29,1	562 000
26 759	+48,5	3 466	+132,8	1,7	1,9	28,9	562 004
29 870	+6,4	940	-20,6	2,4	2,7	48,1	562 008
33 566	+2,4	6 281	+33,7	2,5	4,4	29,0	562 012
51 338	+18,8	13 520	+111,9	1,7	1,8	51,8	562 014
78 641	-1,4	2 015	-22,0	2,4	1,9	21,0	562 016
15 390	-0,5	1 639	+6,1	1,8	1,9	29,1	562 020
27 622	+37,7	5 319	+142,7	1,8	2,2	27,1	562 024
29 910	+12,6	1 928	+29,0	2,1	2,7	32,4	562 028
37 790	-4,2	7 667	-6,9	1,9	2,0	23,6	562 032
5 366	+18,3	642	+3,7	1,6	2,1	27,1	562 036
364 757	+4,1	45 037	+0,2	2,2	2,2	15,4	566 000
.	566 004
18 779	+10,1	1 244	+120,2	2,1	3,4	29,4	566 008
21 716	+26,7	1 395	+14,3	1,6	1,5	22,5	566 012
42 021	+63,5	5 483	+27,1	2,5	2,0	10,6	566 016
9 047	+0,5	186	-20,5	1,5	2,0	30,1	566 020
3 622	+4,1	99	-41,1	2,6	1,5	19,2	566 024
27 016	+11,2	3 815	+3,9	2,0	1,8	24,0	566 028
12 262	+14,4	2 159	+20,7	1,5	1,2	7,2	566 032
3 563	+1,3	256	+19,1	2,4	2,0	21,0	566 036
11 977	+30,3	2 866	+9,0	3,3	3,5	8,8	566 040
9 227	+0,3	2 934	+18,7	3,7	9,5	8,4	566 044
.	566 048
7 253	+23,0	301	+290,9	3,4	3,0	33,1	566 052
9 172	-9,3	1 577	+21,0	2,0	2,4	10,5	566 056
.	566 060
.	566 064
2 730	-1,2	540	+97,8	1,5	1,6	18,4	566 068
6 963	+19,8	759	+28,6	2,3	3,5	25,1	566 072
31 159	-0,4	5 521	-0,3	1,5	2,2	28,7	566 076
14 956	+6,7	1 025	+58,9	2,3	1,5	34,9	566 080
12 635	+2,3	755	+22,4	2,3	2,3	28,3	566 084
84 697	-19,4	11 292	-29,7	3,1	2,0	10,8	566 088
2 025	+69,9	265	+268,1	5,4	5,4	24,1	566 092
7 155	-3,8	946	-23,4	4,4	5,9	2,5	566 096

Januar bis

Amtliche Schlüsselnummer	Verwaltungsbezirk	Ankünfte			
		aller Gäste	Veränderung ¹⁾	ausländischer Gäste	Veränderung ¹⁾
570 000	Kreis Warendorf	65 820	+5,3	7 163	+9,2
570 004	Ahlen, Stadt	7 373	+2,7	1 210	+8,5
570 008	Beckum, Stadt	5 913	+23,4	665	+44,6
570 012	Beelen
570 016	Drensteinfurt, Stadt
570 020	Ennigerloh, Stadt	3 084	-8,2	375	+8,1
570 024	Everswinkel	2 339	-12,9	83	+53,7
570 028	Oelde, Stadt	10 607	+1,8	2 121	+17,7
570 032	Ostbevern	1 988	+38,5	56	-3,4
570 036	Sassenberg, Stadt	1 652	-31,5	159	+76,7
570 040	Sendenhorst, Stadt	2 838	-11,6	327	-15,1
570 044	Telgte, Stadt	5 633	+11,9	606	+58,2
570 048	Wadersloh	2 371	-6,2	110	-11,3
570 052	Warendorf, Stadt	20 138	+12,3	1 226	-19,1
500 000	Reg.-Bez. Münster	984 208	+3,7	120 510	+14,9
711 000	Kreisfreie Stadt Bielefeld	157 150	+1,6	25 856	+5,1
754 000	Kreis Gütersloh	129 776	+9,9	16 264	+11,0
754 004	Borgholzhausen, Stadt	2 251	+123,1	565	+183,9
754 008	Gütersloh, Stadt	30 166	+8,7	5 666	+8,8
754 012	Halle (Westf.), Stadt	22 711	+11,2	1 242	+70,1
754 016	Harsewinkel, Stadt	19 390	+7,1	3 428	-3,4
754 020	Herzebrock-Clarholz
754 024	Langenberg	799	+4,7	129	+95,5
754 028	Rheda-Wiedenbrück, Stadt	23 464	+19,9	2 355	+36,8
754 032	Rietberg, Stadt	4 092	+18,4	173	+20,1
754 036	Schloß Holte-Stukenbrock, Stadt	9 454	-7,1	1 265	-13,3
754 040	Steinhagen
754 044	Verl	5 834	-6,5	851	-2,0
754 048	Versmold, Stadt	6 018	+20,2	214	-27,7
754 052	Werther (Westf.), Stadt	2 131	-3,2	132	+6,5
758 000	Kreis Herford	60 453	-6,7	5 978	-5,9
758 004	Bünde, Stadt	5 225	+13,3	722	+33,2
758 008	Enger, Stadt
758 012	Herford, Stadt	13 077	-8,2	1 957	-22,8
758 016	Hiddenhausen	4 884	-8,6	385	-44,5
758 020	Kirchlengern
758 024	Löhne, Stadt	6 876	-15,7	272	-45,9
758 028	Rödinghausen	6 902	-11,0	30	+100,0
758 032	Spenge, Stadt
758 036	Vlotho, Stadt	21 555	-5,4	2 453	+24,7
762 000	Kreis Höxter	135 913	+0,2	6 310	-20,6
762 004	Bad Driburg, Stadt	35 222	-3,8	747	-14,9
762 008	Beverungen, Stadt	16 304	-2,4	572	+15,6
762 012	Borgentreich, Stadt
762 016	Brakel, Stadt	12 981	+7,4	332	-22,4
762 020	Höxter, Stadt	27 598	-5,9	1 652	-18,2
762 024	Marienmünster, Stadt	2 900	+1,4	497	-3,1
762 028	Nieheim, Stadt	10 844	+3,9	837	-30,8
762 032	Steinheim, Stadt
762 036	Warburg, Stadt	22 596	+11,9	1 190	+1,4
762 040	Willebadessen, Stadt	6 334	+0,9	452	-60,9
766 000	Kreis Lippe	221 085	+3,5	21 375	-1,2
766 004	Augustdorf
766 008	Bad Salzuflen, Stadt	61 956	+1,3	8 492	+8,2
766 012	Barntrup, Stadt
766 016	Blomberg, Stadt	12 304	+19,0	435	+19,2
766 020	Detmold, Stadt	32 488	+3,4	3 912	-8,2
766 024	Dörentrup	4 924	+15,9	308	+217,5
766 028	Extertal	7 132	-0,7	640	-5,9
766 032	Horn-Bad Meinberg, Stadt	37 349	+10,8	2 104	-12,4

stätten nach Verwaltungsbezirken

Juli 2006

Übernachtungen				Mittlere Aufenthaltsdauer ²⁾		Mittlere Auslastung der angebotenen Betten ³⁾	Amtliche Schlüssel- nummer
aller Gäste	Veränderung ¹⁾	ausländischer Gäste	Veränderung ¹⁾	aller Gäste	ausländischer Gäste		
140 000	+3,4	16 764	+13,0	2,1	2,3	25,9	570 000
14 022	+1,6	3 270	+52,1	1,9	2,7	28,0	570 004
11 508	+23,3	1 305	+33,7	1,9	2,0	27,9	570 008
.	570 012
.	570 016
7 429	-2,4	751	+26,0	2,4	2,0	36,1	570 020
9 262	-1,3	236	+52,3	4,0	2,8	32,7	570 024
19 243	-9,0	4 632	+17,3	1,8	2,2	23,1	570 028
3 737	+31,5	105	-7,1	1,9	1,9	28,0	570 032
5 318	-4,4	433	+55,2	3,2	2,7	4,2	570 036
6 899	+4,6	1 362	-12,0	2,4	4,2	35,2	570 040
11 636	+16,6	1 375	+80,2	2,1	2,3	30,0	570 044
6 851	+13,4	184	+8,2	2,9	1,7	30,9	570 048
40 870	+0,9	2 660	-25,9	2,0	2,2	33,1	570 052
2 099 132	+2,6	250 494	+15,6	2,1	2,1	26,2	500 000
284 403	+1,0	57 375	+9,0	1,8	2,2	32,3	711 000
245 041	+13,1	40 641	+24,4	1,9	2,5	28,8	754 000
3 922	+153,4	1 328	+237,9	1,7	2,4	21,8	754 004
62 569	+19,2	14 925	+25,3	2,1	2,6	34,9	754 008
41 870	+15,9	2 767	+36,1	1,8	2,2	43,2	754 012
31 826	+12,3	7 800	+15,4	1,6	2,3	38,1	754 016
.	754 020
2 711	+53,9	1 089	x	3,4	8,4	23,7	754 024
35 210	+9,5	6 182	+36,6	1,5	2,6	34,2	754 028
9 363	+21,2	355	+35,0	2,3	2,1	27,7	754 032
19 949	-4,4	3 012	-6,1	2,1	2,4	13,3	754 036
.	754 040
10 019	-1,6	1 463	+0,1	1,7	1,7	27,2	754 044
14 561	+2,8	515	-49,6	2,4	2,4	12,1	754 048
6 140	+9,0	352	+54,4	2,9	2,7	20,3	754 052
227 389	-3,9	14 307	+5,9	3,8	2,4	26,9	758 000
21 763	+80,9	1 266	+79,8	4,2	1,8	45,7	758 004
.	758 008
23 324	-6,6	3 869	-19,7	1,8	2,0	16,5	758 012
9 945	-1,8	1 191	+6,7	2,0	3,1	22,0	758 016
.	758 020
42 224	-9,6	648	-55,8	6,1	2,4	38,6	758 024
19 804	-5,1	128	+18,5	2,9	4,3	38,3	758 028
.	758 032
105 727	-9,5	6 927	+34,4	4,9	2,8	24,6	758 036
665 384	-0,2	20 732	-24,7	4,9	3,3	36,7	762 000
421 745	-1,0	2 329	-19,1	12,0	3,1	58,1	762 004
37 129	-6,1	983	+20,3	2,3	1,7	17,7	762 008
.	762 012
29 812	-3,7	1 101	-65,5	2,3	3,3	22,9	762 016
52 295	-5,5	3 771	-20,8	1,9	2,3	16,7	762 020
12 437	-0,7	2 938	-9,5	4,3	5,9	25,7	762 024
39 806	+8,9	5 224	-15,5	3,7	6,2	23,2	762 028
.	762 032
53 717	+12,8	3 153	+8,2	2,4	2,6	29,5	762 036
15 636	-1,4	1 127	-65,7	2,5	2,5	28,4	762 040
971 861	+1,3	66 179	-2,9	4,4	3,1	28,3	766 000
.	766 004
441 585	+0,5	21 655	+15,7	7,1	2,6	47,7	766 008
.	766 012
27 294	+10,4	1 041	-7,4	2,2	2,4	24,9	766 016
60 441	+0,9	6 077	-19,5	1,9	1,6	29,2	766 020
16 420	+28,4	606	+112,6	3,3	2,0	29,0	766 024
27 847	-3,8	3 019	-7,2	3,9	4,7	10,4	766 028
194 482	+9,8	9 615	-9,6	5,2	4,6	34,0	766 032

Januar bis

Amtliche Schlüsselnummer	Verwaltungsbezirk	Ankünfte			
		aller Gäste	Veränderung ¹⁾	ausländischer Gäste	Veränderung ¹⁾
	Noch: Kreis Lippe				
766 036	Kalletal
766 040	Lage, Stadt	8 088	-17,1	320	+25,0
766 044	Lemgo, Stadt	7 746	-8,6	1 329	-26,3
766 048	Leopoldshöhe	1 312	+1,2	24	-27,3
766 052	Lügde, Stadt	23 367	+15,7	2 620	+62,6
766 056	Oerlinghausen, Stadt	8 345	-25,8	225	+9,8
766 060	Schieder-Schwalenberg, Stadt	7 590	+0,9	312	-76,1
766 064	Schlangen	361	+48,0	29	+16,0
770 000	Kreis Minden-Lübbecke	163 089	+2,2	15 048	+1,1
770 004	Bad Oeynhausen, Stadt	58 939	+0,6	4 682	-5,5
770 008	Espelkamp, Stadt	8 794	+14,7	1 002	-0,8
770 012	Hille	3 261	+47,2	101	+320,8
770 016	Hüllhorst	6 009	-8,1	328	+82,2
770 020	Lübbecke, Stadt
770 024	Minden, Stadt	33 543	+4,2	4 527	+6,1
770 028	Petershagen, Stadt	9 509	-1,6	403	+15,8
770 032	Porta Westfalica, Stadt	27 143	+6,7	2 347	-1,2
770 036	Preußisch-Oldendorf, Stadt	6 619	-16,4	126	+9,6
770 040	Rahden, Stadt	4 323	-7,6	680	-23,1
770 044	Stemwede
774 000	Kreis Paderborn	123 640	+0,8	15 672	+1,0
774 004	Altenbeken	407	-44,7	97	-42,6
774 008	Bad Lippspringe, Stadt	25 727	+2,9	1 960	-17,3
774 012	Borchen	5 668	+1,9	420	-0,2
774 016	Büren, Stadt	10 153	+4,0	600	+162,0
774 020	Delbrück, Stadt	7 730	+6,4	518	+31,5
774 024	Hövelhof	5 348	-1,5	448	-32,1
774 028	Lichtenau, Stadt	3 559	-12,0	273	-42,2
774 032	Paderborn, Stadt	50 195	-3,3	9 103	+1,4
774 036	Salzkotten, Stadt	2 687	-3,9	662	+21,0
774 040	Bad Wünnenberg, Stadt	12 166	+19,9	1 591	+24,8
700 000	Reg.-Bez. Detmold	991 106	+2,3	106 503	+0,9
	Kreisfreie Städte				
911 000	Bochum	166 074	+17,8	27 003	+62,7
913 000	Dortmund	282 476	+7,7	62 006	+35,5
914 000	Hagen	50 096	+22,4	7 712	-5,5
915 000	Hamm	44 426	+13,1	10 466	+28,6
916 000	Herne	12 697	-1,0	591	-18,5
954 000	Ennepe-Ruhr-Kreis	87 805	+1,7	7 980	+6,7
954 004	Breckerfeld, Stadt	6 234	-0,2	130	+13,0
954 008	Ennepetal, Stadt
954 012	Gevelsberg, Stadt
954 016	Hattingen, Stadt	19 317	-2,7	1 690	-17,9
954 020	Herdecke, Stadt	11 874	+35,3	1 136	+25,5
954 024	Schwelm, Stadt	11 600	+1,0	1 401	+6,1
954 028	Sprockhövel, Stadt	8 825	-10,2	467	+87,6
954 032	Wetter (Ruhr), Stadt	8 120	+45,5	601	+33,3
954 036	Witten, Stadt	12 896	-18,9	2 007	-2,9
958 000	Hochsauerlandkreis	600 835	+0,5	154 430	+3,5
958 004	Arnsberg, Stadt	30 186	+4,3	4 399	-32,2
958 008	Bestwig	20 759	+27,3	1 966	+4,9
958 012	Brilon, Stadt	20 596	-13,2	3 022	-35,9
958 016	Eslohe (Sauerland)	18 877	-4,8	1 278	+17,6
958 020	Hallenberg, Stadt	17 506	+12,4	5 914	-4,4
958 024	Marsberg, Stadt	2 463	-6,2	483	+11,3
958 028	Medebach, Stadt	118 384	-8,4	47 445	-7,3
958 032	Meschede, Stadt	38 145	+3,8	5 149	-15,5
958 036	Olsberg, Stadt	29 712	-1,7	5 327	+4,2
958 040	Schmallenberg, Stadt	92 591	-1,3	14 919	+23,3
958 044	Sundern (Sauerland), Stadt	39 886	+7,8	3 600	+24,2
958 048	Winterberg, Stadt	171 730	+4,7	60 928	+19,5

statten nach Verwaltungsbezirken

Juli 2006

Übernachtungen				Mittlere Aufenthaltsdauer ²⁾		Mittlere Auslastung der angebotenen Betten ³⁾	Amtliche Schlüssel- nummer
aller Gäste	Veränderung ¹⁾	ausländischer Gäste	Veränderung ¹⁾	aller Gäste	ausländischer Gäste		
.	766 036
23 140	-9,7	1 461	+48,0	2,9	4,6	19,4	766 040
16 380	-0,3	3 057	-23,8	2,1	2,3	13,8	766 044
3 356	+7,5	114	-20,8	2,6	4,8	31,7	766 048
59 516	-9,4	11 908	+11,0	2,5	4,5	6,3	766 052
42 668	-6,7	883	+21,6	5,1	3,9	42,6	766 056
29 049	-8,6	1 033	-76,5	3,8	3,3	6,4	766 060
822	+39,1	186	+154,8	2,3	6,4	8,0	766 064
846 857	+0,7	31 641	+8,8	5,2	2,1	47,7	770 000
561 673	-0,8	9 881	+6,2	9,5	2,1	64,5	770 004
13 997	+3,1	2 195	-26,3	1,6	2,2	21,6	770 008
17 160	+1,5	197	+21,6	5,3	2,0	42,5	770 012
12 593	-1,7	675	+60,0	2,1	2,1	33,0	770 016
.	770 020
51 224	+9,9	8 010	+18,1	1,5	1,8	31,7	770 024
54 067	+0,4	1 144	+11,9	5,7	2,8	37,7	770 028
53 965	+16,4	4 372	+1,9	2,0	1,9	18,0	770 032
63 772	-2,9	1 930	+244,0	9,6	15,3	46,2	770 036
9 549	-8,5	1 531	-25,4	2,2	2,3	28,8	770 040
.	770 044
404 289	-2,9	39 506	+0,6	3,3	2,5	34,2	774 000
1 538	-48,7	400	-71,1	3,8	4,1	10,6	774 004
156 250	-5,1	4 927	-6,8	6,1	2,5	52,7	774 008
27 662	+7,2	1 020	+57,4	4,9	2,4	40,7	774 012
21 588	-14,5	1 118	+145,7	2,1	1,9	26,8	774 016
13 248	+7,8	783	-13,1	1,7	1,5	25,4	774 020
11 347	+0,5	1 503	-34,5	2,1	3,4	12,7	774 024
9 965	-14,3	1 401	-49,9	2,8	5,1	9,3	774 028
96 689	-3,5	21 015	+1,0	1,9	2,3	32,6	774 032
4 379	+10,5	1 812	+64,1	1,6	2,7	22,3	774 036
61 623	+5,6	5 527	+54,4	5,1	3,5	38,4	774 040
3 645 224	+0,8	270 381	+2,9	3,7	2,5	34,0	700 000
297 829	+15,7	53 133	+48,7	1,8	2,0	42,8	911 000
450 463	+13,8	106 773	+45,2	1,6	1,7	39,6	913 000
94 298	+23,3	16 414	-4,3	1,9	2,1	30,8	914 000
70 827	+10,9	16 093	+42,5	1,6	1,5	34,7	915 000
25 571	+0,7	1 712	-19,0	2,0	2,9	26,3	916 000
213 094	-5,6	17 666	-11,6	2,4	2,2	33,6	954 000
14 278	-2,7	479	+6,2	2,3	3,7	27,0	954 004
.	954 008
.	954 012
36 233	-4,7	3 350	-26,5	1,9	2,0	28,3	954 016
27 335	+16,1	2 470	+25,7	2,3	2,2	31,9	954 020
23 317	-4,8	3 065	+13,0	2,0	2,2	30,7	954 024
22 775	-24,0	1 170	+84,5	2,6	2,5	26,6	954 028
12 869	+41,0	1 159	+41,5	1,6	1,9	27,9	954 032
25 396	-23,1	5 051	-37,2	2,0	2,5	33,3	954 036
2 097 782	+1,5	532 533	+0,5	3,5	3,4	34,2	958 000
91 852	-1,4	10 790	-34,2	3,0	2,5	32,4	958 004
55 351	+7,7	6 380	-9,5	2,7	3,2	20,6	958 008
93 964	-9,7	10 891	-40,7	4,6	3,6	35,8	958 012
71 592	-5,6	4 164	+22,0	3,8	3,3	31,6	958 016
52 940	+2,3	17 794	-10,7	3,0	3,0	39,8	958 020
5 047	-4,9	1 064	+6,9	2,0	2,2	15,8	958 024
474 457	+3,2	203 520	-2,7	4,0	4,3	57,0	958 028
104 300	-8,4	14 598	-35,1	2,7	2,8	21,3	958 032
109 090	-0,9	16 553	-9,0	3,7	3,1	28,2	958 036
414 868	+1,5	55 959	+21,4	4,5	3,8	42,7	958 040
92 753	+5,3	8 643	+10,3	2,3	2,4	16,5	958 044
531 568	+5,3	182 177	+13,8	3,1	3,0	30,0	958 048

Januar bis

Amtliche Schlüsselnummer	Verwaltungsbezirk	Ankünfte			
		aller Gäste	Veränderung ¹⁾	ausländischer Gäste	Veränderung ¹⁾
962 000	Märkischer Kreis	116 514	+1,1	15 707	+14,8
962 004	Altena, Stadt	8 104	-7,5	475	+19,0
962 008	Balve, Stadt	7 813	+2,9	76	+5,6
962 012	Halver, Stadt	2 277	-2,7	146	-24,0
962 016	Hemer, Stadt
962 020	Herscheid	1 781	+10,5	209	+40,3
962 024	Iserlohn, Stadt	23 517	+1,8	3 711	+33,1
962 028	Kierspe, Stadt	1 055	+45,7	31	-35,4
962 032	Lüdenscheid, Stadt	26 280	+7,1	7 684	+19,1
962 036	Meinerzhagen, Stadt	16 941	-11,9	788	-5,1
962 040	Menden (Sauerland), Stadt	5 899	+13,1	373	+6,3
962 044	Nachrodt-Wiblingwerde	5 949	-17,1	391	-18,2
962 048	Neuenrade, Stadt	5 285	+5,0	1 238	-1,4
962 052	Plettenberg, Stadt	3 351	+1,9	179	-22,8
962 056	Schalksmühle
962 060	Werdohl, Stadt	2 077	-2,9	208	-13,0
966 000	Kreis Olpe	130 030	-2,5	12 423	+4,3
966 004	Attendorn, Stadt	24 018	-8,8	3 311	+6,6
966 008	Drolshagen, Stadt	6 563	+7,2	1 046	+33,1
966 012	Finnentrop	7 411	+3,4	564	-25,3
966 016	Kirchhundem	13 141	-15,1	862	+15,7
966 020	LenneStadt, Stadt	34 350	+2,9	1 949	-9,3
966 024	Olpe, Stadt	36 249	-1,2	3 941	+12,8
966 028	Wenden	8 298	+1,4	750	-14,6
970 000	Kreis Siegen-Wittgenstein	130 335	+4,1	17 948	+16,8
970 004	Bad Berleburg, Stadt	18 286	-6,7	927	+14,3
970 008	Burbach	5 876	+18,2	428	+74,0
970 012	Erndtebrück
970 016	Freudenberg, Stadt	8 169	-6,2	1 461	+8,8
970 020	Hilchenbach, Stadt	14 293	+5,8	1 069	+45,6
970 024	Kreuztal, Stadt
970 028	Bad Laasphe, Stadt	23 252	+14,9	3 462	+16,5
970 032	Netphen, Stadt	8 011	+1,3	383	+145,5
970 036	Neunkirchen	1 911	+19,3	605	-9,2
970 040	Siegen, Stadt	39 435	+6,4	8 739	+14,8
970 044	Wilnsdorf	7 830	-9,7	278	-28,7
974 000	Kreis Soest	170 665	-3,4	11 556	+26,7
974 004	Anröchte
974 008	Bad Sassendorf	35 044	+3,2	531	+28,3
974 012	Ense	1 249	+5,5	185	+27,6
974 016	Erwitte, Stadt	13 923	+12,3	488	+225,3
974 020	Geseke, Stadt	4 977	-60,9	210	+114,3
974 024	Lippetal	771	-24,1	172	+11,7
974 028	Lippstadt, Stadt	31 753	-2,4	3 478	+21,3
974 032	Möhnesee	25 924	-7,0	1 122	+78,7
974 036	Rüthen, Stadt	7 949	-4,9	192	-26,2
974 040	Soest, Stadt	22 150	+10,2	1 715	+13,3
974 044	Warstein, Stadt	9 452	-14,4	1 629	-24,3
974 048	Welver
974 052	Werl, Stadt	14 729	+12,0	1 727	+175,4
974 056	Wickede (Ruhr)	1 424	+14,8	47	-17,5
978 000	Kreis Unna	82 160	+5,6	14 693	+17,3
978 004	Bergkamen, Stadt	2 179	+35,8	192	-25,9
978 008	Bönen
978 012	Fröndenberg/Ruhr, Stadt	3 568	+49,0	378	+125,0
978 016	Holzwickede
978 020	Kamen, Stadt	10 688	-6,2	1 262	+8,8
978 024	Lünen, Stadt	17 566	+22,4	2 380	+69,4
978 028	Schwerte, Stadt	11 276	-14,8	337	-14,0
978 032	Selm, Stadt
978 036	Unna, Stadt	14 769	+1,6	2 358	-5,6
978 040	Werne, Stadt	8 159	-6,6	2 100	-9,0
900 000	Reg.-Bez. Arnsberg	1 874 113	+3,6	342 515	+14,7
	Nordrhein-Westfalen	9 438 496	+2,9	1 973 765	+12,6

stätten nach Verwaltungsbezirken

Juli 2006

Übernachtungen				Mittlere Aufenthaltsdauer ²⁾		Mittlere Auslastung der angebotenen Betten ³⁾	Amtliche Schlüssel- nummer
aller Gäste	Veränderung ¹⁾	ausländischer Gäste	Veränderung ¹⁾	aller Gäste	ausländischer Gäste		
255 203	+2,3	38 976	+25,9	2,2	2,5	28,0	962 000
17 533	-2,7	1 260	+10,6	2,2	2,7	27,7	962 004
13 901	+0,6	195	+50,0	1,8	2,6	20,3	962 008
3 540	+3,5	323	-3,3	1,6	2,2	25,3	962 012
.	962 016
3 786	+18,5	565	+79,9	2,1	2,7	22,3	962 020
41 970	+4,2	7 866	+50,2	1,8	2,1	31,2	962 024
3 286	+78,0	112	-61,4	3,1	3,6	7,1	962 028
55 955	+19,1	21 146	+28,5	2,1	2,8	35,2	962 032
40 790	-11,7	2 123	+19,1	2,4	2,7	23,8	962 036
10 719	+17,2	900	+47,3	1,8	2,4	21,9	962 040
12 407	-12,6	649	-19,1	2,1	1,7	27,3	962 044
8 628	-3,7	2 380	+10,7	1,6	1,9	29,8	962 048
6 112	-5,0	541	-28,5	1,8	3,0	20,3	962 052
.	962 056
4 694	+4,0	506	+17,7	2,3	2,4	18,3	962 060
334 507	-2,8	38 507	+4,1	2,6	3,1	16,6	966 000
61 900	-0,9	11 472	+16,1	2,6	3,5	13,3	966 004
16 455	+3,7	2 967	+53,8	2,5	2,8	5,1	966 008
19 553	-6,6	2 447	-21,2	2,6	4,3	17,3	966 012
36 910	-12,6	2 154	+2,3	2,8	2,5	22,5	966 016
86 916	+0,2	5 498	-7,5	2,5	2,8	27,7	966 020
96 503	-2,5	12 016	+2,8	2,7	3,0	12,3	966 024
16 270	-2,7	1 953	-16,0	2,0	2,6	25,0	966 028
524 936	+1,2	40 587	+13,9	4,0	2,3	38,4	970 000
218 368	-5,4	3 148	+32,9	11,9	3,4	55,8	970 004
20 319	+32,1	2 116	+143,2	3,5	4,9	40,3	970 008
.	970 012
14 106	-14,8	2 526	-11,8	1,7	1,7	23,3	970 016
71 470	+5,4	3 433	+31,6	5,0	3,2	20,7	970 020
.	970 024
83 990	+9,1	8 655	+3,8	3,6	2,5	41,8	970 028
19 878	+9,0	1 503	+178,3	2,5	3,9	32,7	970 032
4 147	+38,7	1 247	+6,2	2,2	2,1	28,3	970 036
67 645	+5,3	15 609	+11,5	1,7	1,8	41,7	970 040
18 232	-6,8	826	-24,7	2,3	3,0	28,0	970 044
743 894	-1,9	26 989	+39,1	4,4	2,3	28,3	974 000
.	974 004
286 013	+0,3	1 261	+46,3	8,2	2,4	51,1	974 008
2 242	+3,5	346	+10,9	1,8	1,9	18,9	974 012
107 599	-2,9	1 724	+445,6	7,7	3,5	51,8	974 016
8 291	-68,9	334	+133,6	1,7	1,6	5,2	974 020
1 416	-14,7	227	+1,8	1,8	1,3	1,5	974 024
149 902	-4,9	7 036	+29,6	4,7	2,0	43,7	974 028
72 893	+10,7	3 293	+57,3	2,8	2,9	27,3	974 032
25 719	-3,1	961	-2,5	3,2	5,0	2,2	974 036
43 657	+19,5	4 941	+98,0	2,0	2,9	28,5	974 040
20 520	-14,8	3 967	-22,7	2,2	2,4	14,4	974 044
.	974 048
21 480	+22,0	2 528	+114,6	1,5	1,5	37,8	974 052
2 205	+11,3	221	+118,8	1,5	4,7	22,4	974 056
156 629	+11,0	29 656	+28,9	1,9	2,0	29,0	978 000
3 721	-12,4	304	-81,0	1,7	1,6	17,5	978 004
.	978 008
6 079	+49,1	832	+87,4	1,7	2,2	26,1	978 012
.	978 016
20 442	+9,8	3 962	+144,6	1,9	3,1	27,3	978 020
35 220	+19,2	5 787	+44,6	2,0	2,4	28,1	978 024
21 957	-8,7	979	+12,8	1,9	2,9	25,5	978 028
.	978 032
28 879	+10,0	6 142	+27,1	2,0	2,6	32,3	978 036
16 208	-2,5	3 710	-6,2	2,0	1,8	27,6	978 040
5 265 033	+2,8	919 039	+10,0	2,8	2,7	31,9	900 000
22 327 863	+2,5	4 454 845	+13,2	2,4	2,3	32,1	

3.2 Leistung der Beherbergungsstätten

Januar bis

Lfd. Nr.	Gemeindeguppe Betriebsart	Ankünfte			
		aller Gäste	Veränderung ¹⁾	ausländischer Gäste	Veränderung ¹⁾
1	Mineral-, Moor-, Sole- und Thermalbäder	498 398	+2,5	78 966	+8,0
2	Hotels	255 766	+1,9	54 787	+5,8
3	Gasthöfe	2 776	-2,8	243	+60,9
4	Pensionen	29 788	-2,9	614	+6,0
5	Hotels garnis	77 584	+6,2	17 361	+9,9
6	Erholungs-, Ferien- und Schulungsheime und Boardinghouses	25 922	+4,9	550	+13,9
7	Ferienhäuser, -wohnungen, -zentren	1 423	-29,6	46	-57,4
8	Hütten, Jugendherbergen u. Ä.	16 493	+3,7	3 524	+33,3
9	Vorsorge- und Reha-Kliniken	78 330	+1,1	153	+21,4
10	Campingplätze	10 316	+22,2	1 688	+16,3
11	Heilklimatische Kurorte	213 440	+2,4	62 964	+18,1
12	Hotels	89 118	+6,4	40 250	+17,1
13	Gasthöfe	6 340	-4,2	2 415	+7,1
14	Pensionen	12 369	+5,3	3 959	+31,4
15	Hotels garnis	17 510	+3,0	815	+31,5
16	Erholungs-, Ferien- und Schulungsheime und Boardinghouses	35 460	-10,2	552	+114,8
17	Ferienhäuser, -wohnungen, -zentren	36 405	+17,2	12 737	+15,9
18	Hütten, Jugendherbergen u. Ä.	7 544	-29,7	556	+363,3
19	Vorsorge- und Reha-Kliniken
20	Campingplätze
21	Kneippkurorte	174 591	-2,9	26 050	-11,8
22	Hotels	84 110	-8,0	14 248	-25,7
23	Gasthöfe	5 726	+9,9	967	+30,3
24	Pensionen	3 278	-25,6	373	+21,1
25	Hotels garnis
26	Erholungs-, Ferien- und Schulungsheime und Boardinghouses	15 466	-11,4	119	-63,7
27	Ferienhäuser, -wohnungen, -zentren	7 695	+6,1	2 762	+2,1
28	Hütten, Jugendherbergen u. Ä.	22 463	-6,7	743	-15,7
29	Vorsorge- und Reha-Kliniken
30	Campingplätze	17 694	-27,4	3 726	-28,3
31	Kneippheilkurorte	156 809	+0,6	20 661	+23,0
32	Hotels	83 354	+2,6	11 999	+13,0
33	Gasthöfe	13 123	+3,8	3 182	+14,0
34	Pensionen	9 081	+15,5	1 539	+38,6
35	Hotels garnis
36	Erholungs-, Ferien- und Schulungsheime und Boardinghouses	15 703	-7,0	193	+40,9
37	Ferienhäuser, -wohnungen, -zentren	10 622	+17,4	2 481	+63,8
38	Hütten, Jugendherbergen u. Ä.	8 998	-14,3	371	+40,5
39	Vorsorge- und Reha-Kliniken	12 384	-7,9	86	+473,3
40	Campingplätze
41	Heilbäder zusammen	1 043 238	+1,3	188 641	+9,2
42	Hotels	512 348	+1,0	121 284	+4,6
43	Gasthöfe	27 965	+2,3	6 807	+14,6
44	Pensionen	54 516	-0,3	6 485	+29,4
45	Hotels garnis	113 076	+19,0	22 032	+30,3
46	Erholungs-, Ferien- und Schulungsheime und Boardinghouses	92 551	-6,1	1 414	+17,3
47	Ferienhäuser, -wohnungen, -zentren	56 145	+13,7	18 026	+17,7
48	Hütten, Jugendherbergen u. Ä.	55 498	-9,3	5 194	+32,9
49	Vorsorge- und Reha-Kliniken	98 661	-0,3	239	+66,0
50	Campingplätze	32 478	-13,9	7 160	-14,9

nach Gemeindegruppen und Betriebsarten

Juli 2006

Übernachtungen				Mittlere Aufenthaltsdauer ²⁾		Mittlere Auslastung der angebotenen Betten ³⁾	Lfd. Nr.
aller Gäste	Veränderung ¹⁾	ausländischer Gäste	Veränderung ¹⁾	aller Gäste	ausländischer Gäste		
2 757 234	-	173 893	+9,3	5,5	2,2	49,9	1
539 884	+0,5	118 343	+8,8	2,1	2,2	35,6	2
6 841	+6,6	491	+61,5	2,5	2,0	17,3	3
199 360	-6,3	2 551	+21,9	6,7	4,2	32,9	4
147 170	-1,7	34 329	+5,0	1,9	2,0	34,1	5
86 426	+21,8	2 431	-9,0	3,3	4,4	37,6	6
17 643	-0,2	578	-48,6	12,4	12,6	20,0	7
39 190	+13,4	8 248	+75,0	2,4	2,3	34,4	8
1 699 084	-0,6	3 768	+2,9	21,7	24,6	77,5	9
21 636	+22,1	3 154	-0,1	2,1	1,9	.	10
741 087	+3,2	190 582	+12,4	3,5	3,0	32,7	11
226 753	+4,1	107 949	+12,1	2,5	2,7	37,2	12
19 451	-1,2	6 607	+0,9	3,1	2,7	28,0	13
39 484	-1,0	10 634	+19,8	3,2	2,7	30,7	14
41 916	-2,1	1 570	+3,0	2,4	1,9	40,3	15
124 613	-5,7	1 483	+7,0	3,5	2,7	35,1	16
151 174	+14,7	55 561	+13,0	4,2	4,4	33,0	17
19 008	+1,6	1 057	x	2,5	1,9	23,9	18
.	19
.	20
548 223	-4,9	71 892	-17,9	3,1	2,8	21,3	21
174 559	-11,1	33 770	-30,0	2,1	2,4	32,4	22
12 782	+8,3	2 703	+44,3	2,2	2,8	15,9	23
10 657	-13,5	1 696	+89,7	3,3	4,5	17,4	24
.	25
53 154	-23,2	1 417	-50,8	3,4	11,9	29,6	26
40 115	+5,0	15 483	+3,3	5,2	5,6	20,4	27
50 519	+1,0	1 443	-31,9	2,2	1,9	30,8	28
.	29
59 031	-22,8	11 098	-29,8	3,3	3,0	.	30
780 254	+0,1	72 271	+20,3	5,0	3,5	44,0	31
228 743	+0,3	39 623	+8,4	2,7	3,3	41,3	32
44 753	+4,6	9 717	+11,2	3,4	3,1	29,1	33
38 029	+12,9	5 551	+43,8	4,2	3,6	27,7	34
.	35
52 866	+0,5	2 515	+61,4	3,4	13,0	41,4	36
56 150	+20,3	11 101	+41,1	5,3	4,5	30,6	37
19 425	-7,5	615	+34,9	2,2	1,7	29,1	38
333 674	-3,7	1 319	x	26,9	15,3	68,6	39
.	40
4 826 798	-0,1	508 638	+6,8	4,6	2,7	40,2	41
1 169 939	-0,8	299 685	+3,4	2,3	2,5	36,4	42
83 827	+3,9	19 518	+11,7	3,0	2,9	24,4	43
287 530	-3,7	20 432	+29,9	5,3	3,2	30,8	44
217 337	+7,2	41 771	+17,3	1,9	1,9	33,9	45
317 059	-2,4	7 846	-7,6	3,4	5,5	35,5	46
265 082	+13,1	82 723	+13,1	4,7	4,6	28,6	47
128 142	+3,1	11 363	+53,0	2,3	2,2	30,2	48
2 261 888	-0,7	5 087	+30,2	22,9	21,3	76,6	49
95 994	-11,4	20 213	-18,3	3,0	2,8	.	50

Januar bis

Lfd. Nr.	Gemeindeguppe Betriebsart	Ankünfte			
		aller Gäste	Veränderung ¹⁾	ausländischer Gäste	Veränderung ¹⁾
51	Luftkurorte	284 038	-1,4	30 681	+0,5
52	Hotels	115 862	-0,7	19 576	-3,4
53	Gasthöfe	11 150	-18,3	1 631	+26,5
54	Pensionen	21 588	-9,3	1 515	+3,3
55	Hotels garnis	3 427	-11,2	923	-18,2
56	Erholungs-, Ferien- und Schulungsheime und Boardinghouses	58 094	+3,2	391	-30,7
57	Ferienhäuser, -wohnungen, -zentren	8 571	+7,6	1 310	+37,3
58	Hütten, Jugendherbergen u. Ä.	38 249	-6,4	1 092	-1,6
59	Vorsorge- und Reha-Kliniken	6 927	-12,6	8	-27,3
60	Campingplätze	20 170	+18,5	4 235	+13,0
61	Erholungsorte	422 124	-4,2	48 971	+20,6
62	Hotels	141 243	+5,6	25 886	+15,5
63	Gasthöfe	11 862	-7,8	2 010	-13,9
64	Pensionen	13 263	-9,2	1 320	+26,2
65	Hotels garnis	12 941	-	3 007	-12,6
66	Erholungs-, Ferien- und Schulungsheime und Boardinghouses	105 868	-6,9	2 827	+18,5
67	Ferienhäuser, -wohnungen, -zentren	12 081	-33,5	4 311	+290,1
68	Hütten, Jugendherbergen u. Ä.	85 803	+0,9	3 176	+57,5
69	Vorsorge- und Reha-Kliniken	5 775	+50,7	123	+186,0
70	Campingplätze	33 288	-26,9	6 311	+8,4
71	Sonstige Gemeinden	7 689 096	+3,7	1 705 472	+13,1
72	Hotels	4 565 054	+3,9	1 112 820	+10,3
73	Gasthöfe	92 668	+3,5	7 971	-6,3
74	Pensionen	60 347	+0,1	5 333	-5,1
75	Hotels garnis	1 741 997	+9,1	431 701	+25,9
76	Erholungs-, Ferien- und Schulungsheime und Boardinghouses	575 143	-7,3	27 149	-8,7
77	Ferienhäuser, -wohnungen, -zentren	132 678	-5,4	48 341	-7,3
78	Hütten, Jugendherbergen u. Ä.	355 710	-2,3	49 159	+14,5
79	Vorsorge- und Reha-Kliniken	19 179	-5,2	26	+271,4
80	Campingplätze	146 320	+12,4	22 972	+31,5
81	Nordrhein-Westfalen	9 438 496	+2,9	1 973 765	+12,6
82	Hotels	5 334 507	+3,5	1 279 566	+9,6
83	Gasthöfe	143 645	+0,2	18 419	+1,9
84	Pensionen	149 714	-2,4	14 653	+11,5
85	Hotels garnis	1 871 441	+9,6	457 663	+25,6
86	Erholungs-, Ferien- und Schulungsheime und Boardinghouses	831 656	-6,4	31 781	-6,2
87	Ferienhäuser, -wohnungen, -zentren	209 475	-2,9	71 988	+3,5
88	Hütten, Jugendherbergen u. Ä.	535 260	-2,9	58 621	+17,3
89	Vorsorge- und Reha-Kliniken	130 542	-0,3	396	+93,2
90	Campingplätze	232 256	+0,8	40 678	+14,7

nach Gemeindegruppen und Betriebsarten

Juli 2006

Übernachtungen				Mittlere Aufenthaltsdauer ²⁾		Mittlere Auslastung der angebotenen Betten ³⁾	Lfd. Nr.
aller Gäste	Veränderung ¹⁾	ausländischer Gäste	Veränderung ¹⁾	aller Gäste	ausländischer Gäste		
845 666	-2,3	78 025	-0,9	3,0	2,5	22,2	51
233 968	-1,1	43 439	-4,7	2,0	2,2	26,7	52
25 555	-22,0	5 061	+50,5	2,3	3,1	15,5	53
91 775	-2,0	5 336	+17,4	4,3	3,5	31,6	54
6 086	-15,7	1 783	-15,4	1,8	1,9	17,5	55
170 507	+1,8	2 087	-54,5	2,9	5,3	36,6	56
42 113	+3,1	7 796	+29,8	4,9	6,0	20,0	57
94 382	-6,4	2 347	-23,7	2,5	2,1	30,8	58
129 968	-11,9	186	-46,6	18,8	23,3	59,2	59
51 312	+33,5	9 990	+9,3	2,5	2,4	.	60
1 148 326	+1,3	151 996	+35,2	2,7	3,1	24,2	61
285 965	+5,2	64 164	+13,0	2,0	2,5	28,5	62
25 670	-7,6	3 772	-30,5	2,2	1,9	16,0	63
52 052	-1,5	4 555	+21,7	3,9	3,5	26,2	64
23 651	+7,3	6 569	-2,3	1,8	2,2	25,4	65
304 953	-7,5	8 977	+49,7	2,9	3,2	38,6	66
72 188	+30,1	34 642	+389,8	6,0	8,0	25,1	67
212 377	+7,0	7 945	+34,9	2,5	2,5	39,3	68
75 886	+13,7	913	-2,8	13,1	7,4	64,5	69
95 584	-12,4	20 459	+2,8	2,9	3,2	.	70
15 507 073	+3,7	3 716 186	+13,7	2,0	2,2	31,6	71
7 993 724	+5,1	2 277 721	+13,9	1,8	2,0	35,3	72
207 632	+3,9	21 072	-8,9	2,2	2,6	18,9	73
216 446	+11,4	23 299	+22,2	3,6	4,4	31,4	74
3 213 983	+7,2	916 012	+20,9	1,8	2,1	36,7	75
1 619 098	-7,5	84 914	-13,7	2,8	3,1	35,5	76
551 550	+6,8	209 847	-2,6	4,2	4,3	45,9	77
792 144	-0,8	108 808	+16,7	2,2	2,2	37,1	78
497 620	-1,9	352	+81,4	25,9	13,5	69,9	79
414 876	+6,8	74 161	+20,7	2,8	3,2	.	80
22 327 863	+2,5	4 454 845	+13,2	2,4	2,3	32,1	81
9 683 596	+4,2	2 685 009	+12,3	1,8	2,1	34,9	82
342 684	+0,5	49 423	+0,1	2,4	2,7	19,4	83
647 803	+1,3	53 622	+24,5	4,3	3,7	30,7	84
3 461 057	+7,2	966 135	+20,5	1,8	2,1	36,3	85
2 411 617	-6,2	103 824	-11,6	2,9	3,3	35,9	86
930 933	+9,9	335 008	+11,1	4,4	4,7	35,4	87
1 227 045	+0,4	130 463	+19,0	2,3	2,2	36,0	88
2 965 362	-1,1	6 538	+21,4	22,7	16,5	74,1	89
657 766	+2,1	124 823	+8,3	2,8	3,1	.	90

3.3 Leistung der Beherbergungsstätten

Januar bis

Lfd. Nr.	Reisegebiet Betriebsart	Ankünfte			
		aller Gäste	Veränderung ¹⁾	ausländischer Gäste	Veränderung ¹⁾
1	Eifel und Region Aachen	498 892	+0,3	106 693	+13,5
2	Hotels	229 529	+8,0	64 402	+11,1
3	Gasthöfe	4 851	+2,4	695	+26,6
4	Pensionen	6 293	+5,6	1 059	-7,4
5	Hotels garnis	84 537	+3,5	20 793	+7,6
6	Erholungs-, Ferien- und Schulungsheime und Boardinghouses	58 772	-15,6	858	+37,5
7	Ferienhäuser, -wohnungen, -zentren	11 787	-34,5	5 738	+128,7
8	Hütten, Jugendherbergen u. Ä.	68 286	-4,8	5 742	+14,9
9	Vorsorge- und Reha-Kliniken	7 789	-3,2	219	+42,2
10	Campingplätze	27 048	+7,7	7 187	+7,5
11	Niederrhein	892 371	+0,1	161 206	+1,9
12	Hotels	536 893	+1,3	121 963	-0,9
13	Gasthöfe	14 927	+9,1	1 054	-21,3
14	Pensionen
15	Hotels garnis	145 302	+17,1	27 791	+14,3
16	Erholungs-, Ferien- und Schulungsheime und Boardinghouses	79 272	-10,6	4 192	+30,8
17	Ferienhäuser, -wohnungen, -zentren	3 795	+50,9	61	+125,9
18	Hütten, Jugendherbergen u. Ä.	65 565	+2,1	4 106	+8,5
19	Vorsorge- und Reha-Kliniken
20	Campingplätze	36 065	-37,4	1 683	-11,4
21	Münsterland	730 617	+1,3	82 334	+10,5
22	Hotels	423 079	+1,2	55 652	+12,2
23	Gasthöfe	15 873	-4,8	1 057	-16,0
24	Pensionen	22 036	-1,3	1 646	+14,5
25	Hotels garnis	86 959	+9,8	13 625	+20,0
26	Erholungs-, Ferien- und Schulungsheime und Boardinghouses	108 028	-3,3	1 418	+4,0
27	Ferienhäuser, -wohnungen, -zentren
28	Hütten, Jugendherbergen u. Ä.	37 302	+9,4	1 967	+25,6
29	Vorsorge- und Reha-Kliniken
30	Campingplätze	28 059	-9,0	6 320	-13,3
31	Teutoburger Wald	991 106	+2,3	106 503	+0,9
32	Hotels	535 976	+0,8	71 192	-5,7
33	Gasthöfe	19 790	-1,3	2 202	+51,1
34	Pensionen	45 456	-6,4	1 774	+25,7
35	Hotels garnis	117 353	+17,1	20 520	+26,0
36	Erholungs-, Ferien- und Schulungsheime und Boardinghouses	86 159	+2,0	783	-31,7
37	Ferienhäuser, -wohnungen, -zentren	11 809	-11,2	1 950	-25,1
38	Hütten, Jugendherbergen u. Ä.	55 765	-6,9	1 678	+6,4
39	Vorsorge- und Reha-Kliniken	69 237	+1,3	135	+297,1
40	Campingplätze	49 561	+16,8	6 269	+13,1
41	Sauerland	1 018 044	-0,5	194 116	+5,6
42	Hotels	422 918	+3,0	94 506	+6,2
43	Gasthöfe	50 393	-1,8	10 520	+1,2
44	Pensionen	48 270	-0,3	7 291	+23,0
45	Hotels garnis	52 077	+2,3	6 680	+56,4
46	Erholungs-, Ferien- und Schulungsheime und Boardinghouses	139 163	-6,3	1 746	+9,7
47	Ferienhäuser, -wohnungen, -zentren	169 032	-1,3	63 219	-0,3
48	Hütten, Jugendherbergen u. Ä.	70 495	-14,2	1 800	+21,6
49	Vorsorge- und Reha-Kliniken	23 249	+0,3	16	+433,3
50	Campingplätze	42 447	+14,8	8 338	+6,4
51	Siegerland-Wittgenstein	130 335	+4,1	17 948	+16,8
52	Hotels	78 623	+8,8	14 628	+13,6
53	Gasthöfe	6 099	-5,5	695	+65,9
54	Pensionen	3 691	-4,8	508	+98,4
55	Hotels garnis	7 538	+2,7	1 559	+1,4
56	Erholungs-, Ferien- und Schulungsheime und Boardinghouses	19 633	-0,9	336	+118,2
57	Ferienhäuser, -wohnungen, -zentren	845	+37,8	-	-
58	Hütten, Jugendherbergen u. Ä.
59	Vorsorge- und Reha-Kliniken
60	Campingplätze	1 629	+22,6	152	+34,5

nach Reisegebieten und Betriebsarten

Juli 2006

Übernachtungen				Mittlere Aufenthaltsdauer ²⁾		Mittlere Auslastung der angebotenen Betten ³⁾	Lfd. Nr.
aller Gäste	Veränderung ¹⁾	ausländischer Gäste	Veränderung ¹⁾	aller Gäste	ausländischer Gäste		
1 270 910	+0,7	264 819	+22,6	2,5	2,5	25,5	1
441 155	+6,8	138 060	+11,2	1,9	2,1	30,6	2
11 700	+8,5	1 900	+5,0	2,4	2,7	15,2	3
17 868	-2,7	2 603	-7,9	2,8	2,5	19,4	4
148 253	+0,1	40 435	+1,1	1,8	1,9	32,3	5
192 864	-12,1	6 075	+94,4	3,3	7,1	35,6	6
69 073	+13,9	41 660	+210,1	5,9	7,3	22,6	7
169 801	-3,7	12 528	+36,1	2,5	2,2	40,1	8
150 198	-2,1	4 510	+6,2	19,3	20,6	66,7	9
69 998	+13,9	17 048	-0,8	2,6	2,4	.	10
1 804 375	-0,7	351 145	+2,2	2,0	2,2	25,2	11
964 648	-0,1	257 625	+0,6	1,8	2,1	31,1	12
32 574	+10,8	2 505	-9,4	2,2	2,4	20,9	13
.	14
289 162	+12,2	64 456	+9,1	2,0	2,3	31,8	15
198 150	-6,0	10 377	+1,5	2,5	2,5	40,1	16
16 869	+111,4	458	+108,2	4,4	7,5	31,1	17
152 764	+3,3	8 860	+0,8	2,3	2,2	41,5	18
.	19
81 639	-37,3	5 693	+16,5	2,3	3,4	.	20
1 578 536	+1,4	171 721	+9,1	2,2	2,1	25,1	21
701 116	+2,3	104 014	+10,9	1,7	1,9	28,4	22
30 631	-2,3	2 545	-11,1	1,9	2,4	17,4	23
90 321	+14,6	8 395	+56,6	4,1	5,1	37,5	24
141 793	+7,3	23 674	+26,5	1,6	1,7	32,3	25
376 360	-3,6	6 592	-17,5	3,5	4,6	37,5	26
78 132	-2,6	3 634	+9,5	2,1	1,8	39,3	27
.	28
91 036	-3,8	17 921	-15,6	3,2	2,8	.	29
3 645 224	+0,8	270 381	+2,9	3,7	2,5	34,0	31
1 024 821	+1,5	164 832	+0,5	1,9	2,3	31,6	32
44 476	-1,4	6 017	+64,0	2,2	2,7	15,8	33
233 439	-2,8	7 434	+24,5	5,1	4,2	29,0	34
206 984	+9,6	40 903	+16,0	1,8	2,0	33,6	35
252 662	+3,4	3 482	-46,1	2,9	4,4	33,1	36
72 467	+0,8	14 851	-12,3	6,1	7,6	15,0	37
137 455	-1,4	5 950	+18,0	2,5	3,5	28,4	38
1 521 525	-1,0	786	+5,6	22,0	5,8	73,2	39
151 395	+7,6	26 126	+5,2	3,1	4,2	.	40
3 431 386	+0,4	637 005	+3,2	3,4	3,3	29,7	41
969 991	-	252 072	+2,0	2,3	2,7	34,2	42
131 336	-3,5	27 920	-1,9	2,6	2,7	21,7	43
212 261	-3,0	22 393	+18,1	4,4	3,1	31,4	44
101 259	-	13 861	+47,0	1,9	2,1	31,1	45
451 492	-7,1	9 388	-11,1	3,2	5,4	33,0	46
709 671	+7,4	271 837	+2,4	4,2	4,3	45,6	47
173 366	-1,3	6 185	+118,9	2,5	3,4	25,0	48
544 752	-0,1	1 003	x	23,4	62,7	81,2	49
137 258	+9,5	32 346	-5,8	3,2	3,9	.	50
524 936	+1,2	40 587	+13,9	4,0	2,3	38,4	51
138 815	+6,3	27 816	+5,1	1,8	1,9	34,4	52
16 129	+4,6	2 635	+53,8	2,6	3,8	20,6	53
16 283	+21,5	2 448	+134,9	4,4	4,8	30,0	54
15 152	+3,2	4 935	-3,1	2,0	3,2	34,9	55
57 391	+1,3	1 925	+147,4	2,9	5,7	36,1	56
3 183	+81,3	-	-	3,8	-	26,7	57
.	58
.	59
4 946	+11,5	585	+33,9	3,0	3,8	.	60

Januar bis

Lfd. Nr.	Reisegebiet Betriebsart	Ankünfte			
		aller Gäste	Veränderung ¹⁾	ausländischer Gäste	Veränderung ¹⁾
61	Bergisches Land	466 797	-0,4	70 585	+6,6
62	Hotels	254 444	+2,2	54 137	+4,3
63	Gasthöfe	2 505	-5,3	195	-39,8
64	Pensionen	1 090	-13,0	92	+84,0
65	Hotels garnis	67 503	+0,4	12 269	+19,3
66	Erholungs-, Ferien- und Schulungsheime und Boardinghouses	75 143	-9,0	2 361	+11,8
67	Ferienhäuser, -wohnungen, -zentren	1 152	-4,2	300	+25,5
68	Hütten, Jugendherbergen u. Ä.	47 622	-3,7	944	-12,6
69	Vorsorge- und Reha-Kliniken	10 979	+0,2	5	-50,0
70	Campingplätze	6 359	+50,2	282	+19,5
71	Bonn und Rhein-Sieg-Kreis	605 575	-5,1	98 523	+6,0
72	Hotels	354 470	-5,7	64 119	+3,2
73	Gasthöfe	7 048	+4,0	478	-22,8
74	Pensionen	2 322	-35,5	84	-40,0
75	Hotels garnis	108 146	-4,7	20 414	+4,3
76	Erholungs-, Ferien- und Schulungsheime und Boardinghouses	102 316	-7,2	7 406	+15,2
77	Ferienhäuser, -wohnungen, -zentren
78	Hütten, Jugendherbergen u. Ä.	25 490	+4,0	4 729	+37,0
79	Vorsorge- und Reha-Kliniken
80	Campingplätze	5 616	+74,9	1 293	+126,4
81	Köln und Region	1 539 512	+2,8	486 538	+16,1
82	Hotels	880 734	+0,2	295 889	+12,0
83	Gasthöfe	5 912	+17,4	769	+15,8
84	Pensionen	4 948	+22,6	1 388	+25,0
85	Hotels garnis	505 805	+9,8	143 036	+32,7
86	Erholungs-, Ferien- und Schulungsheime und Boardinghouses	42 032	-15,1	10 575	-33,6
87	Ferienhäuser, -wohnungen, -zentren
88	Hütten, Jugendherbergen u. Ä.
89	Vorsorge- und Reha-Kliniken	-	-	-	-
90	Campingplätze
91	Düsseldorf und Kreis Mettmann	1 200 332	+9,2	408 244	+13,6
92	Hotels	759 852	+8,5	273 501	+8,8
93	Gasthöfe	917	+95,5	118	+53,2
94	Pensionen
95	Hotels garnis	391 239	+12,4	128 012	+23,8
96	Erholungs-, Ferien- und Schulungsheime und Boardinghouses	18 467	-11,0	410	+203,7
97	Ferienhäuser, -wohnungen, -zentren
98	Hütten, Jugendherbergen u. Ä.
99	Vorsorge- und Reha-Kliniken	-	-	-	-
100	Campingplätze
101	Ruhrgebiet	1 364 915	+9,7	241 075	+31,6
102	Hotels	857 989	+10,9	169 577	+30,0
103	Gasthöfe	15 330	-1,3	636	-34,1
104	Pensionen	3 701	+9,3	221	-77,9
105	Hotels garnis	304 982	+10,6	62 964	+36,3
106	Erholungs-, Ferien- und Schulungsheime und Boardinghouses	102 671	-0,4	1 696	+42,5
107	Ferienhäuser, -wohnungen, -zentren	2 060	+192,6	28	-31,7
108	Hütten, Jugendherbergen u. Ä.	59 743	+5,0	4 153	+45,3
109	Vorsorge- und Reha-Kliniken	6 762	-6,9	-	-
110	Campingplätze	11 677	+43,2	1 800	+205,6
111	Nordrhein-Westfalen	9 438 496	+2,9	1 973 765	+12,6
112	Hotels	5 334 507	+3,5	1 279 566	+9,6
113	Gasthöfe	143 645	+0,2	18 419	+1,9
114	Pensionen	149 714	-2,4	14 653	+11,5
115	Hotels garnis	1 871 441	+9,6	457 663	+25,6
116	Erholungs-, Ferien- und Schulungsheime und Boardinghouses	831 656	-6,4	31 781	-6,2
117	Ferienhäuser, -wohnungen, -zentren	209 475	-2,9	71 988	+3,5
118	Hütten, Jugendherbergen u. Ä.	535 260	-2,9	58 621	+17,3
119	Vorsorge- und Reha-Kliniken	130 542	-0,3	396	+93,2
120	Campingplätze	232 256	+0,8	40 678	+14,7

nach Reisegebieten und Betriebsarten

Juli 2006

Übernachtungen				Mittlere Aufenthaltsdauer ²⁾		Mittlere Auslastung der angebotenen Betten ³⁾	Lfd. Nr.
aller Gäste	Veränderung ¹⁾	ausländischer Gäste	Veränderung ¹⁾	aller Gäste	ausländischer Gäste		
1 190 315	+0,9	153 587	+7,2	2,5	2,2	31,3	61
468 081	+3,6	110 454	+4,7	1,8	2,0	29,0	62
7 048	-1,0	675	-35,7	2,8	3,5	16,7	63
3 832	-5,6	772	+354,1	3,5	8,4	18,9	64
132 424	+6,6	29 952	+21,1	2,0	2,4	30,7	65
182 681	-10,6	6 952	+3,2	2,4	2,9	29,1	66
3 998	+10,6	982	-4,7	3,5	3,3	19,9	67
113 822	-0,1	2 968	-7,4	2,4	3,1	36,5	68
261 395	+0,9	90	-62,7	23,8	18,0	87,1	69
17 034	+51,3	742	+40,3	2,7	2,6	.	70
1 238 983	-1,7	241 657	+16,5	2,0	2,5	33,1	71
648 772	-0,6	145 512	+14,4	1,8	2,3	33,7	72
16 890	+4,2	1 050	-12,4	2,4	2,2	14,8	73
7 305	-16,5	447	-7,3	3,1	5,3	36,1	74
219 515	-1,7	53 247	+13,3	2,0	2,6	35,9	75
262 462	-6,6	25 639	+24,2	2,6	3,5	40,1	76
.	77
57 544	+8,6	12 717	+30,7	2,3	2,7	46,8	78
.	79
13 683	+73,4	3 045	+155,2	2,4	2,4	.	80
2 863 324	+4,0	1 017 453	+18,3	1,9	2,1	41,1	81
1 584 273	+4,7	617 343	+20,6	1,8	2,1	42,7	82
14 610	+23,0	2 019	+6,0	2,5	2,6	22,2	83
14 404	+21,6	4 204	+19,3	2,9	3,0	31,3	84
921 569	+6,6	297 734	+25,6	1,8	2,1	42,2	85
109 362	-25,9	27 524	-41,5	2,6	2,6	54,6	86
.	87
.	88
-	-	-	-	-	-	-	89
.	90
2 167 154	+9,8	832 565	+15,0	1,8	2,0	39,1	91
1 288 083	+10,3	537 270	+12,5	1,7	2,0	41,5	92
2 468	+27,1	251	+17,3	2,7	2,1	19,9	93
.	94
754 278	+10,1	279 337	+19,0	1,9	2,2	37,4	95
57 458	+4,1	1 299	+170,6	3,1	3,2	41,2	96
.	97
.	98
-	-	-	-	-	-	-	99
.	100
2 612 720	+7,4	473 925	+28,8	1,9	2,0	34,7	101
1 453 841	+8,8	330 011	+28,0	1,7	1,9	37,6	102
34 822	-2,3	1 906	-48,8	2,3	3,0	22,0	103
13 198	+47,1	2 738	+2,5	3,6	12,4	32,7	104
530 668	+8,4	117 601	+29,4	1,7	1,9	35,4	105
270 735	-2,0	4 571	+34,3	2,6	2,7	35,5	106
11 461	+285,6	86	-66,8	5,6	3,1	34,2	107
128 175	+9,6	12 358	+57,8	2,1	3,0	33,8	108
140 938	-1,8	-	-	20,8	-	60,3	109
28 882	+30,7	4 654	+250,5	2,5	2,6	.	110
22 327 863	+2,5	4 454 845	+13,2	2,4	2,3	32,1	111
9 683 596	+4,2	2 685 009	+12,3	1,8	2,1	34,9	112
342 684	+0,5	49 423	+0,1	2,4	2,7	19,4	113
647 803	+1,3	53 622	+24,5	4,3	3,7	30,7	114
3 461 057	+7,2	966 135	+20,5	1,8	2,1	36,3	115
2 411 617	-6,2	103 824	-11,6	2,9	3,3	35,9	116
930 933	+9,9	335 008	+11,1	4,4	4,7	35,4	117
1 227 045	+0,4	130 463	+19,0	2,3	2,2	36,0	118
2 965 362	-1,1	6 538	+21,4	22,7	16,5	74,1	119
657 766	+2,1	124 823	+8,3	2,8	3,1	.	120

3.4 Leistung der Beherbergungsstätten nach Reisegebieten und Herkunftsländern

Januar bis Juli 2006

Reisegebiet Herkunftsland (ständiger Wohnsitz)	Ankünfte		Übernachtungen			Mittlere Aufenthalts- dauer ³⁾
	aller Gäste	Verän- derung ¹⁾	aller Gäste	Verän- derung ¹⁾	Anteil ²⁾	
Eifel und Region Aachen	498 892	+0,3	1 270 910	+0,7	100	2,5
Bundesrepublik Deutschland	392 199	-2,8	1 006 091	-3,8	79,2	2,6
Ausland	106 693	+13,5	264 819	+22,6	20,8	2,5
Europa	92 014	+15,4	217 028	+26,3	82,0	2,4
EU-Länder	86 275	x	204 127	x	77,1	2,4
Belgien	19 979	+16,5	46 471	+19,8	17,5	2,3
Dänemark	2 313	-2,8	3 277	+2,6	1,2	1,4
Estland	139	x	196	x	0,1	1,4
Finnland	884	-	2 057	+2,3	0,8	2,3
Frankreich	7 518	+12,7	12 516	+2,9	4,7	1,7
Griechenland	653	-3,5	1 760	-20,1	0,7	2,7
Irland, Republik	363	+31,0	741	+9,9	0,3	2,0
Italien	3 456	+1,5	7 123	-8,0	2,7	2,1
Lettland	203	x	371	x	0,1	1,8
Litauen	172	x	257	x	0,1	1,5
Luxemburg	1 055	+25,6	2 015	+15,1	0,8	1,9
Malta	302	x	925	x	0,3	3,1
Niederlande	26 069	+27,7	76 853	+65,2	29,0	2,9
Österreich	2 207	+7,6	3 985	-4,0	1,5	1,8
Polen	2 345	+23,3	6 017	+72,1	2,3	2,6
Portugal	400	+32,0	1 038	+19,2	0,4	2,6
Schweden	2 180	+11,9	3 757	+20,6	1,4	1,7
Slowakische Republik	189	x	350	x	0,1	1,9
Slowenien	161	x	323	x	0,1	2,0
Spanien	1 799	-8,1	4 419	-0,2	1,7	2,5
Tschechische Republik	748	-30,0	1 858	-14,6	0,7	2,5
Ungarn	668	-6,7	2 232	+28,5	0,8	3,3
Vereinigtes Königreich	12 439	+18,7	25 479	+17,1	9,6	2,0
Zypern	33	x	107	x	-	3,2
Island	105	+98,1	277	+161,3	0,1	2,6
Norwegen	607	-57,3	960	-66,1	0,4	1,6
Russland	1 107	+35,3	3 402	+53,7	1,3	3,1
Schweiz	2 342	+10,2	4 754	+11,3	1,8	2,0
Ukraine	123	x	225	x	0,1	1,8
Türkei	539	-28,0	1 117	-13,4	0,4	2,1
sonstige europäische Länder	916	x	2 166	x	0,8	2,4
Afrika	522	+10,8	1 924	+23,9	0,7	3,7
Republik Südafrika	170	-22,0	944	+9,1	0,4	5,6
sonstige afrikanische Länder	352	+39,1	980	+42,4	0,4	2,8
Asien	4 984	-	17 165	-2,0	6,5	3,4
Arabische Golfstaaten	592	-23,8	4 509	-11,4	1,7	7,6
Volksrepublik China und Hongkong	1 218	-23,3	3 567	-18,1	1,3	2,9
Indien	171	x	548	x	0,2	3,2
Israel	331	+15,7	1 402	+17,8	0,5	4,2
Japan	1 301	+39,9	3 020	+21,0	1,1	2,3
Südkorea	358	-	1 052	+4,5	0,4	2,9
Taiwan	183	+60,5	487	+16,5	0,2	2,7
sonstige asiatische Länder	830	x	2 580	x	1,0	3,1
Amerika	6 400	+30,0	21 772	+48,7	8,2	3,4
Kanada	568	+0,4	2 287	+23,8	0,9	4,0
USA	4 784	+26,5	13 618	+24,6	5,1	2,8
Mittelamerika und Karibik	238	+110,6	3 044	x	1,1	12,8
Brasilien	417	+83,7	1 379	+71,7	0,5	3,3
sonstige südamerikanische Länder	393	+67,2	1 444	+105,4	0,5	3,7
Australien	403	x	1 111	x	0,4	2,8
Neuseeland und Ozeanien	42	x	289	x	0,1	6,9
Ohne Angabe	2 328	+2,9	5 530	-18,5	2,1	2,4

1) Veränderung gegenüber dem Vorjahreszeitraum in % – 2) Bei Übernachtungen von Gästen aus der Bundesrepublik Deutschland und dem Ausland: Anteil an allen Übernachtungen im Bundesgebiet; sonst: Anteil an allen Übernachtungen am Ausland zusammen. – 3) mittlere Aufenthaltsdauer in Tagen = Übernachtungen / Ankünfte

Noch: 3.4 Leistung der Beherbergungsstätten nach Reisegebieten und Herkunftsländern

Januar bis Juli 2006

Reisegebiet Herkunftsland (ständiger Wohnsitz)	Ankünfte		Übernachtungen			Mittlere Aufenthalts- dauer ³⁾
	aller Gäste	Verän- derung ¹⁾	aller Gäste	Verän- derung ¹⁾	Anteil ²⁾	
Niederrhein	892 371	+0,1	1 804 375	-0,7	100	2,0
Bundesrepublik Deutschland	731 165	-0,3	1 453 230	-1,4	80,5	2,0
Ausland	161 206	+1,9	351 145	+2,2	19,5	2,2
Europa	131 078	+1,7	270 537	+2,6	77,0	2,1
EU-Länder	115 505	x	235 941	x	67,2	2,0
Belgien	6 773	-8,0	12 405	-0,5	3,5	1,8
Dänemark	4 115	-17,3	8 337	-26,7	2,4	2,0
Estland	171	x	362	x	0,1	2,1
Finnland	960	+8,7	2 075	+3,1	0,6	2,2
Frankreich	8 528	+4,5	16 269	+0,9	4,6	1,9
Griechenland	895	-3,8	2 368	-7,8	0,7	2,6
Irland, Republik	817	+2,4	2 042	+8,2	0,6	2,5
Italien	7 125	+15,3	23 012	+61,9	6,6	3,2
Lettland	138	x	326	x	0,1	2,4
Litauen	244	x	488	x	0,1	2,0
Luxemburg	818	-14,0	1 547	-7,6	0,4	1,9
Malta	51	x	116	x	-	2,3
Niederlande	46 582	-2,2	83 705	-0,8	23,8	1,8
Österreich	5 312	-1,9	12 439	-4,5	3,5	2,3
Polen	4 855	+42,2	10 703	+28,1	3,0	2,2
Portugal	1 239	+47,9	2 886	+62,3	0,8	2,3
Schweden	3 694	-0,8	6 537	-0,9	1,9	1,8
Slowakische Republik	435	x	925	x	0,3	2,1
Slowenien	265	x	893	x	0,3	3,4
Spanien	3 913	+14,9	9 024	+2,7	2,6	2,3
Tschechische Republik	1 956	+2,0	4 334	-16,9	1,2	2,2
Ungarn	982	-22,8	2 172	-30,4	0,6	2,2
Vereinigtes Königreich	15 607	+5,1	32 858	-	9,4	2,1
Zypern	30	x	118	x	-	3,9
Island	287	x	486	+452,3	0,1	1,7
Norwegen	1 123	-2,9	2 179	-3,9	0,6	1,9
Russland	2 402	-6,6	7 748	-12,1	2,2	3,2
Schweiz	6 340	-8,9	11 230	-7,7	3,2	1,8
Ukraine	175	x	466	x	0,1	2,7
Türkei	3 052	+8,6	6 628	+12,9	1,9	2,2
sonstige europäische Länder	2 194	x	5 859	x	1,7	2,7
Afrika	909	+3,9	2 452	-10,0	0,7	2,7
Republik Südafrika	233	-6,4	670	-14,9	0,2	2,9
sonstige afrikanische Länder	676	+8,0	1 782	-8,0	0,5	2,6
Asien	6 823	-2,4	21 338	-10,7	6,1	3,1
Arabische Golfstaaten	453	+1,6	1 852	+35,7	0,5	4,1
Volksrepublik China und Hongkong	1 844	-2,8	6 523	+1,6	1,9	3,5
Indien	591	x	1 670	x	0,5	2,8
Israel	444	-6,1	1 308	-5,5	0,4	2,9
Japan	1 521	-10,6	4 300	-25,7	1,2	2,8
Südkorea	394	-26,1	1 076	-35,8	0,3	2,7
Taiwan	312	+6,8	953	-30,5	0,3	3,1
sonstige asiatische Länder	1 264	x	3 656	x	1,0	2,9
Amerika	11 491	+44,6	34 588	+31,9	9,9	3,0
Kanada	988	+0,8	3 042	-14,0	0,9	3,1
USA	7 651	+30,4	22 310	+16,0	6,4	2,9
Mittelamerika und Karibik	1 117	+313,7	3 455	+272,3	1,0	3,1
Brasilien	863	+103,5	3 126	+142,7	0,9	3,6
sonstige südamerikanische Länder	872	+115,8	2 655	+112,6	0,8	3,0
Australien	382	x	928	x	0,3	2,4
Neuseeland und Ozeanien	178	x	437	x	0,1	2,5
Ohne Angabe	10 345	-14,1	20 865	-11,1	5,9	2,0

Noch: 3.4 Leistung der Beherbergungsstätten nach Reisegebieten und Herkunftsländern

Januar bis Juli 2006

Reisegebiet Herkunftsland (ständiger Wohnsitz)	Ankünfte		Übernachtungen			Mittlere Aufenthalts- dauer ³⁾
	aller Gäste	Verän- derung ¹⁾	aller Gäste	Verän- derung ¹⁾	Anteil ²⁾	
Münsterland	730 617	+1,3	1 578 536	+1,4	100	2,2
Bundesrepublik Deutschland	648 283	+0,2	1 406 815	+0,5	89,1	2,2
Ausland	82 334	+10,5	171 721	+9,1	10,9	2,1
Europa	69 440	+9,9	142 750	+9,2	83,1	2,1
EU-Länder	61 641	x	123 484	x	71,9	2,0
Belgien	3 826	-1,9	7 168	-12,6	4,2	1,9
Dänemark	5 721	-3,3	7 258	-4,4	4,2	1,3
Estland	158	x	268	x	0,2	1,7
Finnland	947	+19,9	1 566	+31,0	0,9	1,7
Frankreich	4 392	+10,0	7 947	+2,1	4,6	1,8
Griechenland	422	+29,4	940	+46,2	0,5	2,2
Irland, Republik	349	+77,2	590	+31,7	0,3	1,7
Italien	2 587	+28,6	5 050	+32,5	2,9	2,0
Lettland	157	x	331	x	0,2	2,1
Litauen	171	x	276	x	0,2	1,6
Luxemburg	552	+0,7	995	+8,4	0,6	1,8
Malta	126	x	325	x	0,2	2,6
Niederlande	19 825	+0,4	41 142	-7,5	24,0	2,1
Österreich	2 701	+30,6	5 909	+41,8	3,4	2,2
Polen	3 921	+7,4	12 247	+11,3	7,1	3,1
Portugal	484	+51,7	1 109	+43,1	0,6	2,3
Schweden	3 725	+32,3	5 235	+31,4	3,0	1,4
Slowakische Republik	204	x	2 720	x	1,6	13,3
Slowenien	112	x	214	x	0,1	1,9
Spanien	1 910	-7,0	3 588	+5,4	2,1	1,9
Tschechische Republik	1 019	+17,7	2 974	+9,3	1,7	2,9
Ungarn	597	+13,7	1 721	-1,9	1,0	2,9
Vereinigtes Königreich	7 706	+20,0	13 843	+15,1	8,1	1,8
Zypern	29	x	68	x	-	2,3
Island	110	+37,5	182	+31,9	0,1	1,7
Norwegen	1 504	+1,3	2 371	+6,3	1,4	1,6
Russland	1 134	+6,2	3 521	+12,0	2,1	3,1
Schweiz	2 798	+6,0	5 694	+6,2	3,3	2,0
Ukraine	316	x	769	x	0,4	2,4
Türkei	480	-2,4	1 095	+13,8	0,6	2,3
sonstige europäische Länder	1 457	x	5 634	x	3,3	3,9
Afrika	300	+14,1	831	+6,0	0,5	2,8
Republik Südafrika	135	+14,4	344	+22,4	0,2	2,5
sonstige afrikanische Länder	165	+13,8	487	-3,2	0,3	3,0
Asien	2 590	+7,9	6 970	+20,4	4,1	2,7
Arabische Golfstaaten	186	-63,8	714	-25,9	0,4	3,8
Volksrepublik China und Hongkong	528	+20,3	1 629	+54,7	0,9	3,1
Indien	229	x	588	x	0,3	2,6
Israel	233	+25,3	497	+27,4	0,3	2,1
Japan	730	+15,3	1 587	+24,5	0,9	2,2
Südkorea	94	-25,4	161	-66,0	0,1	1,7
Taiwan	145	+72,6	249	+43,1	0,1	1,7
sonstige asiatische Länder	445	x	1 545	x	0,9	3,5
Amerika	5 030	+17,8	12 340	+8,6	7,2	2,5
Kanada	439	+34,3	1 069	+33,6	0,6	2,4
USA	3 533	+6,1	8 367	+1,9	4,9	2,4
Mittelamerika und Karibik	210	+87,5	483	-56,3	0,3	2,3
Brasilien	495	+58,7	1 302	+52,8	0,8	2,6
sonstige südamerikanische Länder	353	+87,8	1 119	+181,2	0,7	3,2
Australien	456	x	1 043	x	0,6	2,3
Neuseeland und Ozeanien	69	x	121	x	0,1	1,8
Ohne Angabe	4 449	+20,3	7 666	+7,9	4,5	1,7

Noch: 3.4 Leistung der Beherbergungsstätten nach Reisegebieten und Herkunftsländern

Januar bis Juli 2006

Reisegebiet Herkunftsland (ständiger Wohnsitz)	Ankünfte		Übernachtungen			Mittlere Aufenthalts- dauer ³⁾
	aller Gäste	Verän- derung ¹⁾	aller Gäste	Verän- derung ¹⁾	Anteil ²⁾	
Teutoburger Wald	991 106	+2,3	3 645 224	+0,8	100	3,7
Bundesrepublik Deutschland	884 603	+2,5	3 374 843	+0,6	92,6	3,8
Ausland	106 503	+0,9	270 381	+2,9	7,4	2,5
Europa	89 240	+3,3	225 073	+4,1	83,2	2,5
EU-Länder	76 160	x	198 631	x	73,5	2,6
Belgien	4 437	-2,1	8 506	+5,0	3,1	1,9
Dänemark	3 543	-16,9	7 324	-21,7	2,7	2,1
Estland	299	x	685	x	0,3	2,3
Finnland	1 001	-5,2	1 634	-15,3	0,6	1,6
Frankreich	6 036	-0,8	10 488	-2,9	3,9	1,7
Griechenland	955	+39,2	2 343	+36,7	0,9	2,5
Irland, Republik	486	-13,4	1 060	-13,3	0,4	2,2
Italien	4 532	+1,2	9 171	+2,7	3,4	2,0
Lettland	281	x	662	x	0,2	2,4
Litauen	389	x	865	x	0,3	2,2
Luxemburg	395	-14,9	704	-35,6	0,3	1,8
Malta	14	x	33	x	-	2,4
Niederlande	22 691	+1,0	74 437	-4,2	27,5	3,3
Österreich	3 679	+6,4	7 760	+10,7	2,9	2,1
Polen	5 972	+20,9	19 272	+34,6	7,1	3,2
Portugal	1 278	+66,0	7 279	+249,1	2,7	5,7
Schweden	3 168	+17,9	5 231	+9,1	1,9	1,7
Slowakische Republik	218	x	447	x	0,2	2,1
Slowenien	139	x	336	x	0,1	2,4
Spanien	2 606	-4,3	6 772	+1,4	2,5	2,6
Tschechische Republik	1 636	-28,1	3 783	-15,2	1,4	2,3
Ungarn	927	-6,6	3 451	+11,1	1,3	3,7
Vereinigtes Königreich	11 447	-3,6	26 304	-2,6	9,7	2,3
Zypern	31	x	84	x	-	2,7
Island	486	x	1 118	x	0,4	2,3
Norwegen	934	-13,2	1 505	-20,7	0,6	1,6
Russland	4 514	+24,9	7 940	+4,2	2,9	1,8
Schweiz	3 865	+0,7	6 906	-5,3	2,6	1,8
Ukraine	298	x	877	x	0,3	2,9
Türkei	1 184	+7,8	3 164	+16,5	1,2	2,7
sonstige europäische Länder	1 799	x	4 932	x	1,8	2,7
Afrika	408	-44,0	1 081	-54,1	0,4	2,6
Republik Südafrika	149	-46,6	385	-46,2	0,1	2,6
sonstige afrikanische Länder	259	-42,3	696	-57,5	0,3	2,7
Asien	5 586	+1,0	16 173	+9,2	6,0	2,9
Arabische Golfstaaten	296	-12,2	984	-1,3	0,4	3,3
Volksrepublik China und Hongkong	1 330	+6,3	4 078	+5,1	1,5	3,1
Indien	233	x	1 108	x	0,4	4,8
Israel	333	-25,2	817	-37,1	0,3	2,5
Japan	1 530	+6,5	4 864	+25,6	1,8	3,2
Südkorea	627	+26,2	1 245	+19,5	0,5	2,0
Taiwan	239	-8,4	585	-16,5	0,2	2,4
sonstige asiatische Länder	998	x	2 492	x	0,9	2,5
Amerika	5 908	+17,2	17 725	+28,9	6,6	3,0
Kanada	461	-2,1	1 300	-12,7	0,5	2,8
USA	3 950	-0,5	10 688	+6,2	4,0	2,7
Mittelamerika und Karibik	550	+237,4	1 221	+156,5	0,5	2,2
Brasilien	361	+42,1	1 152	-7,0	0,4	3,2
sonstige südamerikanische Länder	586	+218,5	3 364	x	1,2	5,7
Australien	510	x	1 345	x	0,5	2,6
Neuseeland und Ozeanien	85	x	328	x	0,1	3,9
Ohne Angabe	4 766	-26,2	8 656	-27,7	3,2	1,8

Noch: 3.4 Leistung der Beherbergungsstätten nach Reisegebieten und Herkunftsländern

Januar bis Juli 2006

Reisegebiet Herkunftsland (ständiger Wohnsitz)	Ankünfte		Übernachtungen			Mittlere Aufenthalts- dauer ³⁾
	aller Gäste	Verän- derung ¹⁾	aller Gäste	Verän- derung ¹⁾	Anteil ²⁾	
Sauerland	1 018 044	-0,5	3 431 386	+0,4	100	3,4
Bundesrepublik Deutschland	823 928	-1,8	2 794 381	-0,2	81,4	3,4
Ausland	194 116	+5,6	637 005	+3,2	18,6	3,3
Europa	185 829	+5,3	614 187	+2,2	96,4	3,3
EU-Länder	181 463	x	601 645	x	94,4	3,3
Belgien	16 943	+25,1	58 309	+20,2	9,2	3,4
Dänemark	1 791	+23,4	6 127	+46,9	1,0	3,4
Estland	13	x	19	x	-	1,5
Finnland	360	+3,7	670	+0,3	0,1	1,9
Frankreich	2 355	+3,9	4 974	-2,0	0,8	2,1
Griechenland	148	-4,5	369	-8,4	0,1	2,5
Irland, Republik	216	+20,7	528	+38,6	0,1	2,4
Italien	1 960	+28,6	4 551	+29,1	0,7	2,3
Lettland	47	x	177	x	-	3,8
Litauen	58	x	188	x	-	3,2
Luxemburg	312	-14,0	794	+3,9	0,1	2,5
Malta	197	x	603	x	0,1	3,1
Niederlande	144 050	+0,8	484 950	-1,9	76,1	3,4
Österreich	1 833	-19,5	4 514	-32,4	0,7	2,5
Polen	1 961	+5,0	10 519	-11,8	1,7	5,4
Portugal	1 203	+320,6	1 824	+128,3	0,3	1,5
Schweden	1 461	+54,9	2 984	+97,2	0,5	2,0
Slowakische Republik	270	x	807	x	0,1	3,0
Slowenien	110	x	248	x	-	2,3
Spanien	898	-13,7	2 370	-14,7	0,4	2,6
Tschechische Republik	1 404	+19,4	3 894	+34,3	0,6	2,8
Ungarn	332	-6,5	1 028	-27,4	0,2	3,1
Vereinigtes Königreich	3 540	+53,3	11 196	+114,7	1,8	3,2
Zypern	1	x	2	x	-	2,0
Island	346	+322,0	980	+223,4	0,2	2,8
Norwegen	465	+7,9	858	+15,9	0,1	1,8
Russland	438	-19,3	1 505	-4,0	0,2	3,4
Schweiz	2 027	+29,5	5 538	+17,6	0,9	2,7
Ukraine	183	x	582	x	0,1	3,2
Türkei	242	+14,2	590	+3,5	0,1	2,4
sonstige europäische Länder	665	x	2 489	x	0,4	3,7
Afrika	139	+8,6	573	+92,3	0,1	4,1
Republik Südafrika	79	-2,5	259	+63,9	-	3,3
sonstige afrikanische Länder	60	+27,7	314	+124,3	-	5,2
Asien	2 036	+4,9	7 214	+61,2	1,1	3,5
Arabische Golfstaaten	65	-5,8	153	-28,2	-	2,4
Volksrepublik China und Hongkong	616	+9,6	1 937	+11,8	0,3	3,1
Indien	150	x	556	x	0,1	3,7
Israel	125	+15,7	226	-27,1	-	1,8
Japan	568	+42,0	1 289	+50,1	0,2	2,3
Südkorea	78	-24,3	187	-30,2	-	2,4
Taiwan	95	+1,1	202	-1,9	-	2,1
sonstige asiatische Länder	339	x	2 664	x	0,4	7,9
Amerika	3 491	+51,1	9 664	+74,0	1,5	2,8
Kanada	216	+9,6	664	+24,8	0,1	3,1
USA	1 897	+35,3	5 371	+61,3	0,8	2,8
Mittelamerika und Karibik	673	+44,1	1 607	+65,7	0,3	2,4
Brasilien	485	x	1 324	x	0,2	2,7
sonstige südamerikanische Länder	220	+19,6	698	+29,3	0,1	3,2
Australien	163	x	346	x	0,1	2,1
Neuseeland und Ozeanien	13	x	37	x	-	2,8
Ohne Angabe	2 445	-9,4	4 984	-8,3	0,8	2,0

Noch: 3.4 Leistung der Beherbergungsstätten nach Reisegebieten und Herkunftsländern

Januar bis Juli 2006

Reisegebiet Herkunftsland (ständiger Wohnsitz)	Ankünfte		Übernachtungen			Mittlere Aufenthalts- dauer ³⁾
	aller Gäste	Verän- derung ¹⁾	aller Gäste	Verän- derung ¹⁾	Anteil ²⁾	
Siegerland-Wittgenstein	130 335	+4,1	524 936	+1,2	100	4,0
Bundesrepublik Deutschland	112 387	+2,3	484 349	+0,2	92,3	4,3
Ausland	17 948	+16,8	40 587	+13,9	7,7	2,3
Europa	13 432	+13,8	28 476	+16,1	70,2	2,1
EU-Länder	11 554	x	24 739	x	61,0	2,1
Belgien	1 219	+33,5	2 603	+25,7	6,4	2,1
Dänemark	273	-7,5	455	-10,8	1,1	1,7
Estland	4	x	8	x	-	2,0
Finnland	189	+42,1	334	+62,9	0,8	1,8
Frankreich	909	+12,5	1 351	+18,1	3,3	1,5
Griechenland	48	+23,1	72	+2,9	0,2	1,5
Irland, Republik	43	+115,0	106	+194,4	0,3	2,5
Italien	854	+66,1	1 919	+101,8	4,7	2,2
Lettland	5	x	5	x	-	1,0
Litauen	11	x	12	x	-	1,1
Luxemburg	66	-47,2	106	-45,9	0,3	1,6
Malta	-	-	-	-	-	-
Niederlande	3 734	-6,3	9 521	-4,8	23,5	2,5
Österreich	754	+31,1	1 216	+31,3	3,0	1,6
Polen	915	+8,2	1 955	+6,2	4,8	2,1
Portugal	76	+204,0	223	+471,8	0,5	2,9
Schweden	356	-9,6	622	+4,9	1,5	1,7
Slowakische Republik	20	x	32	x	0,1	1,6
Slowenien	69	x	487	x	1,2	7,1
Spanien	269	+15,9	497	+13,2	1,2	1,8
Tschechische Republik	379	+13,5	608	-40,8	1,5	1,6
Ungarn	291	-4,6	816	+23,8	2,0	2,8
Vereinigtes Königreich	1 070	+8,7	1 791	+20,1	4,4	1,7
Zypern	-	-	-	-	-	-
Island	62	x	126	x	0,3	2,0
Norwegen	167	+22,8	243	+20,3	0,6	1,5
Russland	340	+59,6	817	+55,9	2,0	2,4
Schweiz	848	+42,5	1 547	+64,4	3,8	1,8
Ukraine	34	x	123	x	0,3	3,6
Türkei	120	+55,8	223	+43,9	0,5	1,9
sonstige europäische Länder	307	x	658	x	1,6	2,1
Afrika	123	+108,5	265	+25,6	0,7	2,2
Republik Südafrika	55	x	73	x	0,2	1,3
sonstige afrikanische Länder	68	+23,6	192	-6,3	0,5	2,8
Asien	1 895	+31,1	6 588	+1,7	16,2	3,5
Arabische Golfstaaten	71	-2,7	177	-16,9	0,4	2,5
Volksrepublik China und Hongkong	1 027	+32,2	4 813	+2,9	11,9	4,7
Indien	51	x	196	x	0,5	3,8
Israel	94	+30,6	140	+3,7	0,3	1,5
Japan	319	+80,2	591	+36,8	1,5	1,9
Südkorea	71	-33,6	142	-46,8	0,3	2,0
Taiwan	16	-42,9	39	-81,3	0,1	2,4
sonstige asiatische Länder	246	x	490	x	1,2	2,0
Amerika	1 220	+43,2	2 696	+32,3	6,6	2,2
Kanada	155	+96,2	307	+65,1	0,8	2,0
USA	876	+28,3	2 017	+22,3	5,0	2,3
Mittelamerika und Karibik	42	+147,1	45	+15,4	0,1	1,1
Brasilien	77	+102,6	190	+137,5	0,5	2,5
sonstige südamerikanische Länder	70	+100,0	137	+63,1	0,3	2,0
Australien	53	x	96	x	0,2	1,8
Neuseeland und Ozeanien	15	x	37	x	0,1	2,5
Ohne Angabe	1 210	+9,8	2 429	+12,2	6,0	2,0

Noch: 3.4 Leistung der Beherbergungsstätten nach Reisegebieten und Herkunftsländern

Januar bis Juli 2006

Reisegebiet Herkunftsland (ständiger Wohnsitz)	Ankünfte		Übernachtungen			Mittlere Aufenthalts- dauer ³⁾
	aller Gäste	Verän- derung ¹⁾	aller Gäste	Verän- derung ¹⁾	Anteil ²⁾	
Bergisches Land	466 797	-0,4	1 190 315	+0,9	100	2,5
Bundesrepublik Deutschland	396 212	-1,6	1 036 728	-	87,1	2,6
Ausland	70 585	+6,6	153 587	+7,2	12,9	2,2
Europa	56 378	+8,5	111 082	+6,1	72,3	2,0
EU-Länder	48 456	x	91 150	x	59,3	1,9
Belgien	3 572	+14,0	6 721	+10,3	4,4	1,9
Dänemark	2 801	-7,4	4 329	-11,3	2,8	1,5
Estland	47	x	93	x	0,1	2,0
Finnland	739	+13,5	1 168	+4,8	0,8	1,6
Frankreich	6 630	+0,6	11 253	-3,2	7,3	1,7
Griechenland	507	-15,4	1 304	-7,3	0,8	2,6
Irland, Republik	286	+66,3	567	+46,1	0,4	2,0
Italien	3 353	-10,1	7 296	-14,6	4,8	2,2
Lettland	61	x	134	x	0,1	2,2
Litauen	217	x	363	x	0,2	1,7
Luxemburg	468	+6,8	912	+7,5	0,6	1,9
Malta	36	x	89	x	0,1	2,5
Niederlande	7 842	+39,8	14 946	+29,0	9,7	1,9
Österreich	2 134	-1,9	4 478	-6,9	2,9	2,1
Polen	3 267	+26,5	7 212	+19,4	4,7	2,2
Portugal	661	+68,2	1 387	+51,9	0,9	2,1
Schweden	5 140	+42,1	6 928	+31,9	4,5	1,3
Slowakische Republik	190	x	391	x	0,3	2,1
Slowenien	136	x	356	x	0,2	2,6
Spanien	2 037	-9,3	4 363	-9,6	2,8	2,1
Tschechische Republik	1 273	-1,2	3 240	+10,6	2,1	2,5
Ungarn	604	-16,8	1 419	-18,5	0,9	2,3
Vereinigtes Königreich	6 442	-5,2	12 152	-7,2	7,9	1,9
Zypern	13	x	49	x	-	3,8
Island	118	+66,2	222	+119,8	0,1	1,9
Norwegen	688	+0,7	1 413	+46,4	0,9	2,1
Russland	1 202	-27,8	3 109	-25,9	2,0	2,6
Schweiz	3 330	+15,7	6 626	+21,2	4,3	2,0
Ukraine	95	x	262	x	0,2	2,8
Türkei	1 134	-14,9	2 707	-1,3	1,8	2,4
sonstige europäische Länder	1 355	x	5 593	x	3,6	4,1
Afrika	479	+1,9	1 277	-11,7	0,8	2,7
Republik Südafrika	150	-14,8	462	-22,2	0,3	3,1
sonstige afrikanische Länder	329	+11,9	815	-4,5	0,5	2,5
Asien	4 590	+1,4	18 808	+27,2	12,2	4,1
Arabische Golfstaaten	350	-45,8	2 821	+20,5	1,8	8,1
Volksrepublik China und Hongkong	1 673	+12,4	6 595	+26,0	4,3	3,9
Indien	211	x	969	x	0,6	4,6
Israel	184	-55,3	411	-63,8	0,3	2,2
Japan	972	+10,3	2 781	+11,1	1,8	2,9
Südkorea	428	+214,7	2 105	+389,5	1,4	4,9
Taiwan	161	+67,7	526	+126,7	0,3	3,3
sonstige asiatische Länder	611	x	2 600	x	1,7	4,3
Amerika	5 964	+14,5	16 412	+18,3	10,7	2,8
Kanada	332	-28,1	984	-12,0	0,6	3,0
USA	3 585	-9,7	9 332	-7,7	6,1	2,6
Mittelamerika und Karibik	406	+144,6	1 240	+145,1	0,8	3,1
Brasilien	1 202	+187,6	3 754	+171,2	2,4	3,1
sonstige südamerikanische Länder	439	+129,8	1 102	+46,0	0,7	2,5
Australien	273	x	776	x	0,5	2,8
Neuseeland und Ozeanien	23	x	53	x	-	2,3
Ohne Angabe	2 878	-20,0	5 179	-29,1	3,4	1,8

Noch: 3.4 Leistung der Beherbergungsstätten nach Reisegebieten und Herkunftsländern

Januar bis Juli 2006

Reisegebiet Herkunftsland (ständiger Wohnsitz)	Ankünfte		Übernachtungen			Mittlere Aufenthalts- dauer ³⁾
	aller Gäste	Verän- derung ¹⁾	aller Gäste	Verän- derung ¹⁾	Anteil ²⁾	
Bonn und Rhein-Sieg-Kreis	605 575	-5,1	1 238 983	-1,7	100	2,0
Bundesrepublik Deutschland	507 052	-7,0	997 326	-5,3	80,5	2,0
Ausland	98 523	+6,0	241 657	+16,5	19,5	2,5
Europa	73 288	+10,9	159 566	+16,8	66,0	2,2
EU-Länder	63 058	x	131 189	x	54,3	2,1
Belgien	7 285	-14,1	14 193	-7,1	5,9	1,9
Dänemark	1 184	+13,5	2 942	+37,2	1,2	2,5
Estland	202	x	395	x	0,2	2,0
Finnland	844	+17,2	2 129	+21,5	0,9	2,5
Frankreich	6 761	+16,6	14 547	+27,1	6,0	2,2
Griechenland	686	+25,9	1 736	+19,6	0,7	2,5
Irland, Republik	413	-16,4	1 067	+3,4	0,4	2,6
Italien	4 358	+21,0	9 948	+25,4	4,1	2,3
Lettland	171	x	561	x	0,2	3,3
Litauen	129	x	356	x	0,1	2,8
Luxemburg	871	-18,3	1 471	-23,5	0,6	1,7
Malta	28	x	110	x	-	3,9
Niederlande	9 277	+2,7	17 257	+5,4	7,1	1,9
Österreich	4 284	+2,1	8 536	-0,3	3,5	2,0
Polen	1 485	-7,4	4 611	-14,2	1,9	3,1
Portugal	677	+62,4	1 481	+46,2	0,6	2,2
Schweden	1 774	+27,0	3 586	+30,3	1,5	2,0
Slowakische Republik	424	x	881	x	0,4	2,1
Slowenien	143	x	299	x	0,1	2,1
Spanien	2 863	+10,2	6 564	+13,8	2,7	2,3
Tschechische Republik	1 666	-2,7	3 610	+3,8	1,5	2,2
Ungarn	828	-19,4	2 266	-7,8	0,9	2,7
Vereinigtes Königreich	16 680	+38,3	32 581	+37,8	13,5	2,0
Zypern	25	x	62	x	-	2,5
Island	70	-35,2	190	-27,2	0,1	2,7
Norwegen	790	-18,6	1 596	-12,8	0,7	2,0
Russland	2 195	+52,3	8 150	+89,1	3,4	3,7
Schweiz	4 151	-9,7	8 187	-5,9	3,4	2,0
Ukraine	120	x	338	x	0,1	2,8
Türkei	863	-25,2	2 978	-7,9	1,2	3,5
sonstige europäische Länder	2 041	x	6 938	x	2,9	3,4
Afrika	1 652	-2,9	6 459	+28,7	2,7	3,9
Republik Südafrika	317	-1,6	1 228	+23,4	0,5	3,9
sonstige afrikanische Länder	1 335	-3,3	5 231	+30,0	2,2	3,9
Asien	11 941	+5,4	44 151	+48,2	18,3	3,7
Arabische Golfstaaten	1 662	-19,8	9 232	+0,6	3,8	5,6
Volksrepublik China und Hongkong	2 710	-20,2	8 024	+48,3	3,3	3,0
Indien	799	x	1 788	x	0,7	2,2
Israel	435	+1,2	1 607	+88,4	0,7	3,7
Japan	4 049	+120,7	16 213	+242,7	6,7	4,0
Südkorea	374	-20,9	1 327	+38,7	0,5	3,5
Taiwan	219	-8,0	660	+3,3	0,3	3,0
sonstige asiatische Länder	1 693	x	5 300	x	2,2	3,1
Amerika	9 260	-6,8	25 800	-1,8	10,7	2,8
Kanada	784	-15,4	2 639	-15,0	1,1	3,4
USA	6 508	-3,8	17 328	-0,8	7,2	2,7
Mittelamerika und Karibik	737	+19,6	1 957	+22,6	0,8	2,7
Brasilien	566	+24,9	1 662	+44,5	0,7	2,9
sonstige südamerikanische Länder	665	-43,4	2 214	-24,8	0,9	3,3
Australien	451	x	1 414	x	0,6	3,1
Neuseeland und Ozeanien	182	x	648	x	0,3	3,6
Ohne Angabe	1 749	-33,6	3 619	-41,3	1,5	2,1

Noch: 3.4 Leistung der Beherbergungsstätten nach Reisegebieten und Herkunftsländern

Januar bis Juli 2006

Reisegebiet Herkunftsland (ständiger Wohnsitz)	Ankünfte		Übernachtungen			Mittlere Aufenthalts- dauer ³⁾
	aller Gäste	Verän- derung ¹⁾	aller Gäste	Verän- derung ¹⁾	Anteil ²⁾	
Köln und Region	1 539 512	+2,8	2 863 324	+4,0	100	1,9
Bundesrepublik Deutschland	1 052 974	-2,4	1 845 871	-2,6	64,5	1,8
Ausland	486 538	+16,1	1 017 453	+18,3	35,5	2,1
Europa	350 842	+16,2	685 904	+16,6	67,4	2,0
EU-Länder	294 220	x	560 909	x	55,1	1,9
Belgien	23 324	+9,6	37 354	+9,2	3,7	1,6
Dänemark	6 531	+11,1	13 497	+11,1	1,3	2,1
Estland	519	x	1 022	x	0,1	2,0
Finnland	4 815	+53,3	10 710	+54,6	1,1	2,2
Frankreich	27 885	+27,3	49 116	+26,1	4,8	1,8
Griechenland	3 270	+10,7	7 892	+6,8	0,8	2,4
Irland, Republik	3 112	+9,2	7 013	+19,1	0,7	2,3
Italien	26 886	+11,0	59 075	+5,2	5,8	2,2
Lettland	348	x	718	x	0,1	2,1
Litauen	470	x	867	x	0,1	1,8
Luxemburg	5 183	+17,4	7 830	+24,9	0,8	1,5
Malta	110	x	287	x	-	2,6
Niederlande	41 909	+15,2	71 601	+14,7	7,0	1,7
Österreich	14 839	-	28 159	-0,5	2,8	1,9
Polen	6 543	+27,3	15 086	+11,4	1,5	2,3
Portugal	5 126	+100,9	11 059	+111,5	1,1	2,2
Schweden	11 539	+77,4	24 192	+96,4	2,4	2,1
Slowakische Republik	521	x	1 190	x	0,1	2,3
Slowenien	574	x	1 288	x	0,1	2,2
Spanien	20 798	+21,9	40 298	+13,0	4,0	1,9
Tschechische Republik	4 962	+44,2	9 839	+30,1	1,0	2,0
Ungarn	2 432	+13,2	5 309	+5,6	0,5	2,2
Vereinigtes Königreich	82 274	+4,8	156 897	+13,4	15,4	1,9
Zypern	250	x	610	x	0,1	2,4
Island	991	+25,3	2 058	+11,9	0,2	2,1
Norwegen	3 970	+14,9	8 301	+21,0	0,8	2,1
Russland	7 814	+25,6	19 943	+18,8	2,0	2,6
Schweiz	22 621	+14,5	43 864	+14,6	4,3	1,9
Ukraine	773	x	1 810	x	0,2	2,3
Türkei	10 974	+30,4	25 583	+17,9	2,5	2,3
sonstige europäische Länder	9 479	x	23 436	x	2,3	2,5
Afrika	6 543	+14,9	16 947	+7,4	1,7	2,6
Republik Südafrika	1 580	+99,2	4 519	+140,6	0,4	2,9
sonstige afrikanische Länder	4 963	+1,3	12 428	-10,6	1,2	2,5
Asien	45 728	+10,7	107 096	+12,6	10,5	2,3
Arabische Golfstaaten	3 920	-1,5	14 667	-1,7	1,4	3,7
Volksrepublik China und Hongkong	8 951	-1,3	19 743	+5,9	1,9	2,2
Indien	1 576	x	4 981	x	0,5	3,2
Israel	2 047	+11,1	5 560	+13,6	0,5	2,7
Japan	11 212	+18,9	22 567	+15,9	2,2	2,0
Südkorea	1 611	+13,0	2 980	-1,4	0,3	1,8
Taiwan	2 568	+126,9	7 608	+118,8	0,7	3,0
sonstige asiatische Länder	13 843	x	28 990	x	2,8	2,1
Amerika	63 812	+47,5	170 662	+61,5	16,8	2,7
Kanada	4 099	+23,3	8 664	+12,4	0,9	2,1
USA	39 843	+19,4	91 228	+14,0	9,0	2,3
Mittelamerika und Karibik	4 171	+117,6	9 913	+82,9	1,0	2,4
Brasilien	9 782	+335,9	48 686	x	4,8	5,0
sonstige südamerikanische Länder	5 917	+143,7	12 171	+92,9	1,2	2,1
Australien	3 896	x	8 721	x	0,9	2,2
Neuseeland und Ozeanien	590	x	1 133	x	0,1	1,9
Ohne Angabe	15 127	-30,0	26 990	-35,8	2,7	1,8

Noch: 3.4 Leistung der Beherbergungsstätten nach Reisegebieten und Herkunftsländern

Januar bis Juli 2006

Reisegebiet Herkunftsland (ständiger Wohnsitz)	Ankünfte		Übernachtungen			Mittlere Aufenthalts- dauer ³⁾
	aller Gäste	Verän- derung ¹⁾	aller Gäste	Verän- derung ¹⁾	Anteil ²⁾	
Düsseldorf und Kreis Mettmann	1 200 332	+9,2	2 167 154	+9,8	100	1,8
Bundesrepublik Deutschland	792 088	+7,1	1 334 589	+6,8	61,6	1,7
Ausland	408 244	+13,6	832 565	+15,0	38,4	2,0
Europa	280 007	+11,9	523 082	+10,0	62,8	1,9
EU-Länder	232 615	x	421 471	x	50,6	1,8
Belgien	9 758	+6,1	15 316	+5,6	1,8	1,6
Dänemark	5 832	+21,9	9 706	+4,5	1,2	1,7
Estland	465	x	954	x	0,1	2,1
Finnland	6 360	+7,0	11 795	+8,2	1,4	1,9
Frankreich	20 943	-3,5	36 379	-4,9	4,4	1,7
Griechenland	4 810	-0,6	10 921	+1,2	1,3	2,3
Irland, Republik	3 793	+18,1	8 250	+21,3	1,0	2,2
Italien	23 751	+2,2	48 505	-8,2	5,8	2,0
Lettland	335	x	744	x	0,1	2,2
Litauen	368	x	864	x	0,1	2,3
Luxemburg	2 760	+22,9	4 061	+15,1	0,5	1,5
Malta	99	x	198	x	-	2,0
Niederlande	36 605	+20,0	60 269	+18,0	7,2	1,6
Österreich	13 863	+5,5	26 792	+4,6	3,2	1,9
Polen	6 736	+30,3	13 218	+32,6	1,6	2,0
Portugal	3 310	+30,5	6 654	+29,2	0,8	2,0
Schweden	10 337	-2,7	18 621	+2,3	2,2	1,8
Slowakische Republik	453	x	951	x	0,1	2,1
Slowenien	426	x	981	x	0,1	2,3
Spanien	20 313	+8,1	36 734	+1,7	4,4	1,8
Tschechische Republik	3 485	+9,0	6 883	-3,7	0,8	2,0
Ungarn	2 597	+19,1	6 011	+32,5	0,7	2,3
Vereinigtes Königreich	55 090	+16,1	96 409	+18,4	11,6	1,8
Zypern	126	x	255	x	-	2,0
Island	521	+14,8	1 245	+16,5	0,1	2,4
Norwegen	4 072	+14,6	8 077	+15,9	1,0	2,0
Russland	9 202	+16,2	24 907	+19,0	3,0	2,7
Schweiz	18 056	+7,1	32 511	+2,6	3,9	1,8
Ukraine	515	x	1 420	x	0,2	2,8
Türkei	6 030	+9,1	13 324	+7,8	1,6	2,2
sonstige europäische Länder	8 996	x	20 127	x	2,4	2,2
Afrika	4 515	+38,9	12 436	+43,9	1,5	2,8
Republik Südafrika	1 536	+35,6	4 636	+73,2	0,6	3,0
sonstige afrikanische Länder	2 979	+40,7	7 800	+30,7	0,9	2,6
Asien	50 680	+13,0	121 687	+7,6	14,6	2,4
Arabische Golfstaaten	8 454	+20,1	17 235	-10,1	2,1	2,0
Volksrepublik China und Hongkong	7 290	+8,9	20 124	+23,7	2,4	2,8
Indien	1 700	x	5 059	x	0,6	3,0
Israel	1 715	-3,7	3 781	-16,0	0,5	2,2
Japan	21 279	+13,5	46 427	+15,8	5,6	2,2
Südkorea	2 385	+20,1	9 507	+1,9	1,1	4,0
Taiwan	1 828	+51,6	4 493	+33,3	0,5	2,5
sonstige asiatische Länder	6 029	x	15 061	x	1,8	2,5
Amerika	49 617	+55,2	133 856	+69,4	16,1	2,7
Kanada	2 906	+1,0	6 264	+3,3	0,8	2,2
USA	30 326	+23,6	64 647	+15,0	7,8	2,1
Mittelamerika und Karibik	7 455	+482,4	34 123	x	4,1	4,6
Brasilien	2 605	+67,0	7 243	+78,1	0,9	2,8
sonstige südamerikanische Länder	6 325	+266,9	21 579	+184,9	2,6	3,4
Australien	2 687	x	8 327	x	1,0	3,1
Neuseeland und Ozeanien	170	x	419	x	0,1	2,5
Ohne Angabe	20 568	-18,0	32 758	-13,8	3,9	1,6

Noch: 3.4 Leistung der Beherbergungsstätten nach Reisegebieten und Herkunftsländern

Januar bis Juli 2006

Reisegebiet Herkunftsland (ständiger Wohnsitz)	Ankünfte		Übernachtungen			Mittlere Aufenthalts- dauer ³⁾
	aller Gäste	Verän- derung ¹⁾	aller Gäste	Verän- derung ¹⁾	Anteil ²⁾	
Ruhrgebiet	1 364 915	+9,7	2 612 720	+7,4	100	1,9
Bundesrepublik Deutschland	1 123 840	+5,9	2 138 795	+3,6	81,9	1,9
Ausland	241 075	+31,6	473 925	+28,8	18,1	2,0
Europa	190 994	+27,2	357 356	+23,4	75,4	1,9
EU-Länder	157 268	x	290 239	x	61,2	1,8
Belgien	7 597	+11,7	12 514	+8,2	2,6	1,6
Dänemark	5 404	+7,4	9 326	+7,3	2,0	1,7
Estland	825	x	1 138	x	0,2	1,4
Finnland	2 890	+21,9	5 831	+36,5	1,2	2,0
Frankreich	12 760	+14,2	21 244	+10,9	4,5	1,7
Griechenland	1 898	+9,9	4 230	-31,2	0,9	2,2
Irland, Republik	969	+1,0	1 732	-2,4	0,4	1,8
Italien	9 942	+17,8	20 484	+6,6	4,3	2,1
Lettland	1 063	x	3 222	x	0,7	3,0
Litauen	1 203	x	1 851	x	0,4	1,5
Luxemburg	1 701	+4,5	2 661	+1,3	0,6	1,6
Malta	45	x	98	x	-	2,2
Niederlande	27 118	+16,3	49 012	+13,9	10,3	1,8
Österreich	9 004	+0,6	18 177	-1,4	3,8	2,0
Polen	12 599	+60,5	23 873	+36,8	5,0	1,9
Portugal	3 062	+49,6	5 490	+57,8	1,2	1,8
Schweden	15 029	+35,9	22 446	+42,9	4,7	1,5
Slowakische Republik	794	x	1 610	x	0,3	2,0
Slowenien	371	x	741	x	0,2	2,0
Spanien	8 085	+41,9	18 888	+47,8	4,0	2,3
Tschechische Republik	3 622	+14,5	5 928	-6,1	1,3	1,6
Ungarn	2 154	-4,9	4 721	-3,8	1,0	2,2
Vereinigtes Königreich	29 098	+53,0	54 832	+49,9	11,6	1,9
Zypern	35	x	190	x	-	5,4
Island	227	-21,7	436	-23,1	0,1	1,9
Norwegen	2 186	-3,4	3 721	+8,2	0,8	1,7
Russland	4 375	-20,5	11 148	-15,2	2,4	2,5
Schweiz	14 758	+64,6	27 314	+58,8	5,8	1,9
Ukraine	560	x	1 136	x	0,2	2,0
Türkei	4 306	+14,3	9 245	+32,8	2,0	2,1
sonstige europäische Länder	7 314	x	14 117	x	3,0	1,9
Afrika	2 291	+38,4	6 254	+54,1	1,3	2,7
Republik Südafrika	739	+100,3	1 929	+117,0	0,4	2,6
sonstige afrikanische Länder	1 552	+20,7	4 325	+36,4	0,9	2,8
Asien	14 414	+40,7	39 931	+35,9	8,4	2,8
Arabische Golfstaaten	826	-14,6	3 019	+2,4	0,6	3,7
Volksrepublik China und Hongkong	3 831	+47,0	11 733	+30,6	2,5	3,1
Indien	821	x	2 683	x	0,6	3,3
Israel	909	+20,1	2 409	+38,0	0,5	2,7
Japan	4 918	+120,0	10 587	+125,7	2,2	2,2
Südkorea	534	+5,3	1 351	-12,3	0,3	2,5
Taiwan	315	-17,5	1 305	+15,5	0,3	4,1
sonstige asiatische Länder	2 260	x	6 844	x	1,4	3,0
Amerika	23 672	+98,5	52 869	+81,5	11,2	2,2
Kanada	1 583	+22,5	4 355	+78,7	0,9	2,8
USA	13 102	+51,0	28 344	+37,7	6,0	2,2
Mittelamerika und Karibik	3 389	x	7 917	x	1,7	2,3
Brasilien	2 959	+188,1	6 267	+101,1	1,3	2,1
sonstige südamerikanische Länder	2 639	+348,0	5 986	+255,7	1,3	2,3
Australien	1 391	x	3 088	x	0,7	2,2
Neuseeland und Ozeanien	393	x	803	x	0,2	2,0
Ohne Angabe	7 920	+34,1	13 624	+57,6	2,9	1,7

Noch: 3.4 Leistung der Beherbergungsstätten nach Reisegebieten und Herkunftsländern

Januar bis Juli 2006

Reisegebiet Herkunftsland (ständiger Wohnsitz)	Ankünfte		Übernachtungen			Mittlere Aufenthalts- dauer ³⁾
	aller Gäste	Verän- derung ¹⁾	aller Gäste	Verän- derung ¹⁾	Anteil ²⁾	
Nordrhein-Westfalen	9 438 496	+2,9	22 327 863	+2,5	100	2,4
Bundesrepublik Deutschland	7 464 731	+0,6	17 873 018	+0,1	80,0	2,4
Ausland	1 973 765	+12,6	4 454 845	+13,2	20,0	2,3
Europa	1 532 542	+12,1	3 335 041	+11,1	74,9	2,2
EU-Länder	1 328 215	x	2 883 525	x	64,7	2,2
Belgien	104 713	+8,7	221 560	+10,9	5,0	2,1
Dänemark	39 508	+1,2	72 578	-1,1	1,6	1,8
Estland	2 842	x	5 140	x	0,1	1,8
Finnland	19 989	+18,2	39 969	+21,2	0,9	2,0
Frankreich	104 717	+10,0	186 084	+7,9	4,2	1,8
Griechenland	14 292	+6,1	33 935	-2,4	0,8	2,4
Irland, Republik	10 847	+11,6	23 696	+15,4	0,5	2,2
Italien	88 804	+9,2	196 134	+6,7	4,4	2,2
Lettland	2 809	x	7 251	x	0,2	2,6
Litauen	3 432	x	6 387	x	0,1	1,9
Luxemburg	14 181	+8,4	23 096	+7,0	0,5	1,6
Malta	1 008	x	2 784	x	0,1	2,8
Niederlande	385 702	+6,5	983 693	+4,4	22,1	2,6
Österreich	60 610	+2,5	121 965	+0,2	2,7	2,0
Polen	50 599	+29,9	124 713	+20,7	2,8	2,5
Portugal	17 516	+67,0	40 430	+82,7	0,9	2,3
Schweden	58 403	+27,8	100 139	+33,8	2,2	1,7
Slowakische Republik	3 718	x	10 304	x	0,2	2,8
Slowenien	2 506	x	6 166	x	0,1	2,5
Spanien	65 491	+13,3	133 517	+9,7	3,0	2,0
Tschechische Republik	22 150	+8,4	46 951	+2,2	1,1	2,1
Ungarn	12 412	-0,8	31 146	+2,2	0,7	2,5
Vereinigtes Königreich	241 393	+14,6	464 342	+18,0	10,4	1,9
Zypern	573	x	1 545	x	-	2,7
Island	3 323	+62,9	7 320	+58,3	0,2	2,2
Norwegen	16 506	-0,8	31 224	+3,3	0,7	1,9
Russland	34 723	+10,0	92 190	+10,7	2,1	2,7
Schweiz	81 136	+14,6	154 171	+13,3	3,5	1,9
Ukraine	3 192	x	8 008	x	0,2	2,5
Türkei	28 924	+12,8	66 654	+13,8	1,5	2,3
sonstige europäische Länder	36 523	x	91 949	x	2,1	2,5
Afrika	17 881	+16,9	50 499	+17,8	1,1	2,8
Republik Südafrika	5 143	+37,4	15 449	+56,9	0,3	3,0
sonstige afrikanische Länder	12 738	+10,3	35 050	+6,1	0,8	2,8
Asien	151 267	+11,6	407 121	+14,6	9,1	2,7
Arabische Golfstaaten	16 875	-0,3	55 363	-3,5	1,2	3,3
Volksrepublik China und Hongkong	31 018	+4,2	88 766	+15,8	2,0	2,9
Indien	6 532	x	20 146	x	0,5	3,1
Israel	6 850	+0,9	18 158	+1,8	0,4	2,7
Japan	48 399	+26,0	114 226	+32,5	2,6	2,4
Südkorea	6 954	+11,2	21 133	+5,6	0,5	3,0
Taiwan	6 081	+54,9	17 107	+43,4	0,4	2,8
sonstige asiatische Länder	28 558	x	72 222	x	1,6	2,5
Amerika	185 865	+45,6	498 384	+52,2	11,2	2,7
Kanada	12 531	+8,9	31 575	+9,5	0,7	2,5
USA	116 055	+20,5	273 250	+14,9	6,1	2,4
Mittelamerika und Karibik	18 988	+247,6	65 005	+265,2	1,5	3,4
Brasilien	19 812	+182,3	76 085	+272,9	1,7	3,8
sonstige südamerikanische Länder	18 479	+151,9	52 469	+130,9	1,2	2,8
Australien	10 665	x	27 195	x	0,6	2,5
Neuseeland und Ozeanien	1 760	x	4 305	x	0,1	2,4
Ohne Angabe	73 785	-15,3	132 300	-16,8	3,0	1,8

4. Leistung der Campingplätze nach Herkunftsländern

Juli 2006

Herkunftsland (ständiger Wohnsitz)	Ankünfte		Übernachtungen			Mittlere Aufenthaltsdauer ³⁾
	aller Gäste	Veränderung ¹⁾	aller Gäste	Veränderung ¹⁾	Anteil ²⁾	
Nordrhein-Westfalen	90 297	+22,8	286 077	+22,2	100	3,2
Bundesrepublik Deutschland	71 522	+25,7	227 094	+24,9	79,4	3,2
Ausland	18 775	+13,0	58 983	+13,0	20,6	3,1
Europa	18 504	+13,1	58 436	+13,1	99,1	3,2
EU-Länder	17 848	x	57 062	x	96,7	3,2
Belgien	861	+22,3	2 290	+28,1	3,9	2,7
Dänemark	1 423	+17,8	2 947	+23,9	5,0	2,1
Estland	15	x	24	x	-	1,6
Finnland	231	+56,1	367	+39,0	0,6	1,6
Frankreich	584	+28,9	1 132	+9,0	1,9	1,9
Griechenland	7	+40,0	72	x	0,1	10,3
Irland, Republik	72	+28,6	148	+46,5	0,3	2,1
Italien	353	+13,9	709	+45,6	1,2	2,0
Lettland	4	x	8	x	-	2,0
Litauen	25	x	25	x	-	1,0
Luxemburg	27	+35,0	55	+48,6	0,1	2,0
Malta	3	x	6	x	-	2,0
Niederlande	11 935	+6,2	43 769	+5,6	74,2	3,7
Österreich	162	+1,9	348	+33,8	0,6	2,1
Polen	167	+106,2	578	+97,3	1,0	3,5
Portugal	53	+23,3	147	+83,8	0,2	2,8
Schweden	496	+15,3	824	+12,4	1,4	1,7
Slowakische Republik	18	x	52	x	0,1	2,9
Slowenien	14	x	37	x	0,1	2,6
Spanien	212	-6,2	567	+43,5	1,0	2,7
Tschechische Republik	54	+200,0	128	+326,7	0,2	2,4
Ungarn	27	+50,0	65	+103,1	0,1	2,4
Vereinigtes Königreich	1 105	+58,8	2 764	+102,8	4,7	2,5
Zypern	-	-	-	-	-	-
Island	3	-78,6	5	-64,3	-	1,7
Norwegen	250	-1,6	508	+33,7	0,9	2,0
Russland	19	+216,7	24	+140,0	-	1,3
Schweiz	338	+32,5	742	+49,3	1,3	2,2
Ukraine	5	x	10	x	-	2,0
Türkei	6	x	13	+225,0	-	2,2
sonstige europäische Länder	35	x	72	x	0,1	2,1
Afrika	18	-10,0	42	+23,5	0,1	2,3
Republik Südafrika	18	-5,3	42	+31,3	0,1	2,3
sonstige afrikanische Länder	-	-	-	-	-	-
Asien	50	-7,4	92	+46,0	0,2	1,8
Arabische Golfstaaten	-	-	-	-	-	-
Volksrepublik China und Hongkong	7	x	14	x	-	2,0
Indien	-	-	-	-	-	-
Israel	23	+155,6	45	+400,0	0,1	2,0
Japan	1	x	3	x	-	3,0
Südkorea	19	-55,8	30	-38,8	0,1	1,6
Taiwan	-	-	-	-	-	-
sonstige asiatische Länder	-	x	-	x	-	-
Amerika	103	+51,5	217	+30,7	0,4	2,1
Kanada	35	+34,6	54	-28,9	0,1	1,5
USA	48	+26,3	88	+2,3	0,1	1,8
Mittelamerika und Karibik	4	+100,0	22	x	-	5,5
Brasilien	11	x	11	x	-	1,0
sonstige südamerikanische Länder	5	+150,0	42	x	0,1	8,4
Australien	76	x	169	x	0,3	2,2
Neuseeland und Ozeanien	20	x	23	x	-	1,2
Ohne Angabe	4	x	4	x	-	1,0

1) Veränderung gegenüber dem Vorjahresmonat in % - 2) Bei Übernachtungen von Gästen aus der Bundesrepublik Deutschland und dem Ausland: Anteil an allen Übernachtungen im Bundesgebiet; sonst: Anteil an allen Übernachtungen am Ausland zusammen. - 3) mittlere Aufenthaltsdauer in Tagen = Übernachtungen / Ankünfte

Noch: 4. Leistung der Campingplätze nach Herkunftsländern

Januar bis Juli 2006

Herkunftsland (ständiger Wohnsitz)	Ankünfte		Übernachtungen			Mittlere Aufenthaltsdauer ³⁾
	aller Gäste	Veränderung ¹⁾	aller Gäste	Veränderung ¹⁾	Anteil ²⁾	
Nordrhein-Westfalen	232 256	+0,8	657 766	+2,1	100	2,8
Bundesrepublik Deutschland	191 578	-1,8	532 943	+0,7	81,0	2,8
Ausland	40 678	+14,7	124 823	+8,3	19,0	3,1
Europa	39 872	+13,9	123 336	+7,8	98,8	3,1
EU-Länder	38 396	x	120 318	x	96,4	3,1
Belgien	1 947	+15,2	5 081	+16,1	4,1	2,6
Dänemark	2 074	+14,1	4 748	+23,2	3,8	2,3
Estland	26	x	35	x	-	1,3
Finnland	504	+40,4	856	+31,1	0,7	1,7
Frankreich	980	+42,9	1 968	+30,7	1,6	2,0
Griechenland	26	-55,2	192	+143,0	0,2	7,4
Irland, Republik	208	+74,8	682	+140,1	0,5	3,3
Italien	520	+11,6	1 087	+37,2	0,9	2,1
Lettland	12	x	16	x	-	1,3
Litauen	36	x	36	x	-	1,0
Luxemburg	81	-34,7	157	-17,4	0,1	1,9
Malta	118	x	302	x	0,2	2,6
Niederlande	24 474	-3,1	84 068	-10,4	67,3	3,4
Österreich	304	-0,3	686	+32,9	0,5	2,3
Polen	373	+162,7	1 396	+155,2	1,1	3,7
Portugal	102	+112,5	301	+254,1	0,2	3,0
Schweden	1 029	+45,1	2 198	+83,9	1,8	2,1
Slowakische Republik	161	x	465	x	0,4	2,9
Slowenien	18	x	41	x	-	2,3
Spanien	351	+12,1	888	+36,6	0,7	2,5
Tschechische Republik	393	x	800	x	0,6	2,0
Ungarn	60	+81,8	109	+67,7	0,1	1,8
Vereinigtes Königreich	4 599	+150,4	14 206	+275,2	11,4	3,1
Zypern	-	-	-	-	-	-
Island	38	+111,1	83	+336,8	0,1	2,2
Norwegen	422	-0,9	821	+12,5	0,7	1,9
Russland	44	+120,0	53	+55,9	-	1,2
Schweiz	904	+88,7	1 937	+111,7	1,6	2,1
Ukraine	13	x	18	x	-	1,4
Türkei	6	+20,0	13	+62,5	-	2,2
sonstige europäische Länder	49	x	93	x	0,1	1,9
Afrika	32	+3,2	67	+36,7	0,1	2,1
Republik Südafrika	30	+20,0	65	+58,5	0,1	2,2
sonstige afrikanische Länder	2	-66,7	2	-75,0	-	1,0
Asien	118	+63,9	184	+84,0	0,1	1,6
Arabische Golfstaaten	4	+300,0	8	+60,0	-	2,0
Volksrepublik China und Hongkong	7	x	14	x	-	2,0
Indien	-	-	-	-	-	-
Israel	39	+160,0	71	+173,1	0,1	1,8
Japan	5	+25,0	11	+57,1	-	2,2
Südkorea	61	+22,0	78	+36,8	0,1	1,3
Taiwan	-	-	-	-	-	-
sonstige asiatische Länder	2	x	2	x	-	1,0
Amerika	436	+162,7	827	+171,1	0,7	1,9
Kanada	67	+81,1	98	+10,1	0,1	1,5
USA	185	+59,5	408	+101,0	0,3	2,2
Mittelamerika und Karibik	62	x	107	x	0,1	1,7
Brasilien	94	x	126	x	0,1	1,3
sonstige südamerikanische Länder	28	+180,0	88	x	0,1	3,1
Australien	173	x	352	x	0,3	2,0
Neuseeland und Ozeanien	41	x	49	x	-	1,2
Ohne Angabe	6	+50,0	8	+100,0	-	1,3

5.1 Gästezimmer in der Hotellerie und Stellplätze

Juli

Amtliche Schlüsselnummer	Verwaltungsbezirk	Hotellerie insgesamt				Hotels				Hotels	
		Betriebe		Gästezimmer ¹⁾		Betriebe		Gästezimmer ¹⁾		Betriebe	
		ge-öffnete	Veränderung ²⁾	angebotene	Veränderung ²⁾	ge-öffnete	Veränderung ²⁾	angebotene	Veränderung ²⁾	ge-öffnete	Veränderung ²⁾
	Kreisfreie Städte										
111 000	Düsseldorf	201	+1,5	11 128	+3,8	56	+3,7	6 126	+5,6	139	+0,7
112 000	Duisburg	41	-2,4	1 327	+4,1	26	-3,7	1 018	+4,8	13	-
113 000	Essen	71	-1,4	3 228	-1,2	35	-	1 974	-0,2	36	-2,7
114 000	Krefeld	20	-4,8	898	-3,0	12	-7,7	591	-4,7	8	-
116 000	Mönchengladbach	30	-	1 002	+1,5	18	-	737	-1,9	9	-
117 000	Mülheim an der Ruhr	23	+4,5	673	+1,7	13	-	426	-3,2	10	+11,1
119 000	Oberhausen	20	-	853	-0,1	14	-	721	-0,1	4	-
120 000	Remscheid	18	-5,3	542	-2,0	14	-6,7	462	-1,9	4	-
122 000	Solingen	21	+5,0	533	+2,5	15	+7,1	328	+4,1	6	-
124 000	Wuppertal	34	+3,0	1 207	+1,5	19	-	857	+0,4	13	+8,3
154 000	Kreis Kleve	77	+2,7	1 952	+1,7	44	+2,3	1 563	+1,4	12	-
154 004	Bedburg-Hau	4	+100,0	33	+120,0	2	-	15	-	-	-
154 008	Emmerich am Rhein, Stadt	9	-	119	-6,3	6	-	96	-2,0	1	-
154 012	Geldern, Stadt	7	-	146	+5,8	4	-	106	+8,2	1	-
154 016	Goch, Stadt	5	-	126	-	3	-	102	-	1	-
154 020	Issum	-	-	-	-	-	-	-	-	-	-
154 024	Kalkar, Stadt	4	-	483	-2,0	4	-	483	-2,0	-	-
154 028	Kerken	4	-	120	+4,3	4	-	120	+4,3	-	-
154 032	Kevelaer, Stadt	19	+11,8	296	+11,3	7	+16,7	149	+16,4	4	-
154 036	Kleve, Stadt	6	-	304	-	4	-	285	-	1	-
154 040	Kranenburg	3	-25,0	21	-16,0	1	-	7	-	1	-
154 044	Rees, Stadt	7	-	111	-	4	-	85	-	2	-
154 048	Rheurdt	1	-	16	-	1	-	16	-	-	-
154 052	Straelen, Stadt	3	-	79	-	2	-	71	-	-	-
154 056	Uedem	2	-	63	-	-	-	-	-	-	-
154 060	Wachtendonk	1	-50,0	11	-38,9	1	-	11	-	-	-
154 064	Weeze	2	-	24	+4,3	1	-	17	-	1	-
158 000	Kreis Mettmann	100	+3,1	3 662	+4,9	61	-	2 714	+5,7	33	+10,0
158 004	Erkrath, Stadt	10	-	240	+0,4	6	-	205	+3,0	2	-
158 008	Haan, Stadt	6	-	210	-	3	-	93	-	3	-
158 012	Heiligenhaus, Stadt	4	-	141	-	2	-	105	-	2	-
158 016	Hilden, Stadt	10	-9,1	432	-2,9	8	-11,1	285	-4,4	2	-
158 020	Langenfeld (Rhld.), Stadt	7	-	185	-	5	-	116	-	2	-
158 024	Mettmann, Stadt	9	-	446	-	4	-	337	-	4	-
158 026	Monheim am Rhein, Stadt	7	-12,5	262	-12,7	5	-16,7	230	-14,2	1	-
158 028	Ratingen, Stadt	33	+17,9	1 530	+17,2	17	+13,3	1 155	+20,6	16	+23,1
158 032	Velbert, Stadt	11	-	182	-2,7	9	-	168	-2,9	-	-
158 036	Wülfrath, Stadt	3	-	34	-	2	-	20	-	1	-
162 000	Rhein-Kreis Neuss	76	-1,3	2 690	-2,0	35	-	1 851	-0,8	27	-3,6
162 004	Dormagen, Stadt	15	-6,3	365	-9,0	8	-	282	-0,4	2	-33,3
162 008	Grevenbroich, Stadt	6	-	215	-	2	-	160	-	2	-
162 012	Jüchen	2	-	25	-	-	-	-	-	-	-
162 016	Kaarst, Stadt	9	+12,5	363	+4,6	6	+20,0	311	+5,4	3	-
162 020	Korschenbroich, Stadt	5	-	60	-4,8	2	-	28	-	1	-
162 022	Meerbusch, Stadt	13	-	304	-3,5	7	-	198	-5,3	5	-
162 024	Neuss, Stadt	21	-4,5	1 301	-1,4	9	-10,0	864	-2,2	12	-
162 028	Rommerskirchen	5	-	57	-1,7	1	-	8	-	2	-
166 000	Kreis Viersen	54	+8,0	983	+7,3	34	+6,3	595	+4,8	13	+18,2
166 004	Brüggen	5	+25,0	118	+14,6	4	+33,3	110	+15,8	1	-
166 008	Grefrath	2	-	97	-	1	-	80	-	1	-
166 012	Kempfen, Stadt	5	-	69	-12,7	4	-	59	-14,5	1	-
166 016	Nettetal, Stadt	9	+12,5	147	+16,7	7	-	122	+0,8	1	x
166 020	Niederkrüchten	4	-	47	-	2	-33,3	26	-29,7	1	x
166 024	Schwalmtal	3	+50,0	21	+90,9	1	x	10	x	-	-
166 028	Tönisvorst, Stadt	5	+25,0	62	+31,9	3	+50,0	44	+51,7	1	-
166 032	Viersen, Stadt	11	-	160	+4,6	8	-	109	+6,9	2	-
166 036	Willich, Stadt	10	-	262	+3,6	4	-	35	-	5	-

1) nur Gästezimmer in Betrieben der klassischen Hotellerie; ein Appartement oder eine Wohnung zählt dabei wie ein Gästezimmer – 2) Veränderung gegen

auf Campingplätzen nach Verwaltungsbezirken

2006

Davon										Campingplätze ohne Dauercamping				Amtliche Schlüsselnummer
garnis		Gasthöfe				Pensionen				Betriebe		Stellplätze		
Gästezimmer ¹⁾		Betriebe		Gästezimmer ¹⁾		Betriebe		Gästezimmer ¹⁾		Betriebe		Stellplätze		
angebotene	Veränderung ²⁾	geöffnete	Veränderung ²⁾	angebotene	Veränderung ²⁾	geöffnete	Veränderung ²⁾	angebotene	Veränderung ²⁾	geöffnete	Veränderung ²⁾	angebotene	Veränderung ²⁾	
4 937	+1,6	2	-	18	+20,0	4	-	47	-	2	x	160	x	111 000
293	+1,7	2	-	16	-	-	-	-	-	-	-	-	-	112 000
1 254	-2,8	-	-	-	-	-	-	-	-	4	-	265	-	113 000
307	+0,3	-	-	-	-	-	-	-	-	-	-	-	-	114 000
243	+13,6	3	-	22	-	-	-	-	-	-	-	-	-	116 000
247	+11,3	-	-	-	-	-	-	-	-	1	-	27	-	117 000
119	-	2	-	13	-	-	-	-	-	-	-	-	-	119 000
80	-2,4	-	-	-	-	-	-	-	-	-	-	-	-	120 000
205	-	-	-	-	-	-	-	-	-	1	-	20	-	122 000
338	+4,3	2	-	12	+9,1	-	-	-	-	-	-	-	-	124 000
162	+0,6	14	+7,7	119	+10,2	7	-	108	-0,9	7	-	715	-2,1	154 000
-	-	1	x	6	x	1	x	12	x	-	-	-	-	154 004
9	-	1	-	7	-	1	-	7	-46,2	1	-	20	-42,9	154 008
22	-	2	-	18	-	-	-	-	-	-	-	-	-	154 012
16	-	1	-	8	-	-	-	-	-	-	-	-	-	154 016
-	-	-	-	-	-	-	-	-	-	-	-	-	-	154 020
-	-	-	-	-	-	-	-	-	-	1	-	195	-	154 024
-	-	-	-	-	-	-	-	-	-	1	-	250	-	154 028
74	-	7	+16,7	60	+17,6	1	-	13	-	1	-	150	-	154 032
10	-	1	-	9	-	-	-	-	-	-	-	-	-	154 036
9	-	-	-100,0	-	-100,0	1	-	5	-	-	-	-	-	154 040
15	-	1	-	11	-	-	-	-	-	2	-	90	-	154 044
-	-	-	-	-	-	-	-	-	-	1	-	10	-	154 048
-	-	-	-	-	-	1	-	8	-	-	-	-	-	154 052
-	-	-	-	-	-	2	-	63	-	-	-	-	-	154 056
-	-	-	-	-	-	-	-100,0	-	-100,0	-	-	-	-	154 060
7	+16,7	-	-	-	-	-	-	-	-	-	-	-	-	154 064
905	+3,2	3	-	25	-	3	-	18	-21,7	1	x	9	x	158 000
19	-	1	-	11	-	1	-	5	-50,0	-	-	-	-	158 004
117	-	-	-	-	-	-	-	-	-	-	-	-	-	158 008
36	-	-	-	-	-	-	-	-	-	-	-	-	-	158 012
147	-	-	-	-	-	-	-	-	-	-	-	-	-	158 016
69	-	-	-	-	-	-	-	-	-	-	-	-	-	158 020
104	-	-	-	-	-	1	-	5	-	-	-	-	-	158 024
24	-	-	-	-	-	1	-	8	-	1	x	9	x	158 026
375	+8,1	-	-	-	-	-	-	-	-	-	-	-	-	158 028
-	-	2	-	14	-	-	-	-	-	-	-	-	-	158 032
14	-	-	-	-	-	-	-	-	-	-	-	-	-	158 036
692	-5,1	9	-	103	-1,0	5	-	44	-2,2	1	-	30	-	162 000
24	-58,6	5	-	59	-1,7	-	-	-	-	1	-	30	-	162 004
33	-	1	-	12	-	1	-	10	-	-	-	-	-	162 008
-	-	2	-	25	-	-	-	-	-	-	-	-	-	162 012
52	-	-	-	-	-	-	-	-	-	-	-	-	-	162 016
12	-14,3	1	-	7	-	1	-	13	-7,1	-	-	-	-	162 020
97	-	-	-	-	-	1	-	9	-	-	-	-	-	162 022
437	-	-	-	-	-	-	-	-	-	-	-	-	-	162 024
37	-2,6	-	-	-	-	2	-	12	-	-	-	-	-	162 028
321	+10,3	5	-16,7	42	-10,6	2	+100,0	25	+150,0	4	-20,0	95	-18,8	166 000
8	-	-	-	-	-	-	-	-	-	1	-	50	-	166 004
17	-	-	-	-	-	-	-	-	-	-	-	-	-	166 008
10	-	-	-	-	-	-	-	-	-	-	-	-	-	166 012
10	x	-	-100,0	-	-100,0	1	x	15	x	-	-100,0	-	-100,0	166 016
11	x	-	-	-	-	1	-	10	-	3	-	45	-18,2	166 020
-	-	2	-	11	-	-	-	-	-	-	-	-	-	166 024
12	-	1	-	6	-	-	-	-	-	-	-	-	-	166 028
36	-	1	-	15	-	-	-	-	-	-	-	-	-	166 032
217	+4,3	1	-	10	-	-	-	-	-	-	-	-	-	166 036

über dem Vorjahresmonat in %

Noch: 5.1 Gästezimmer in der Hotellerie und Stellplätze

Juli

Amtliche Schlüsselnummer	Verwaltungsbezirk	Hotellerie insgesamt				Hotels				Hotels	
		Betriebe		Gästezimmer ¹⁾		Betriebe		Gästezimmer ¹⁾		Betriebe	
		ge-öffnete	Veränderung ²⁾	angebotene	Veränderung ²⁾	ge-öffnete	Veränderung ²⁾	angebotene	Veränderung ²⁾	ge-öffnete	Veränderung ²⁾
170 000	Kreis Wesel	78	-3,7	1 884	-3,6	53	-1,9	1 490	-0,1	13	-7,1
170 004	Alpen	1	-	11	-	1	-	11	-	-	-
170 008	Dinslaken, Stadt	8	-	158	+0,6	6	-	120	+0,8	1	-
170 012	Hamminkeln, Stadt	5	-16,7	91	-6,2	4	-	83	-	-	-
170 016	Hünxe	2	-	26	-3,7	-	-	-	-	1	-
170 020	Kamp-Lintfort, Stadt	8	-	146	+0,7	3	-	89	-	3	-
170 024	Moers, Stadt	14	-	405	-	10	-	329	-	4	-
170 028	Neukirchen-Vluyn, Stadt	4	-	86	-	4	-	86	-	-	-
170 032	Rheinberg, Stadt	5	-	68	+9,7	3	-	46	-	-	-
170 036	Schermbeck	8	-	237	-	4	-	159	-	1	-
170 040	Sonsbeck	1	-	10	-	-	-	-	-	1	-
170 044	Voerde (Niederrhein), Stadt	5	-	99	+1,0	2	-	29	-	2	-
170 048	Wesel, Stadt	10	-16,7	368	-17,1	9	-10,0	359	-1,6	-	-100,0
170 052	Xanten, Stadt	7	-	179	+1,7	7	-	179	+1,7	-	-
100 000	Reg.-Bez. Düsseldorf	864	+0,8	32 562	+1,8	449	+0,4	21 453	+2,4	340	+1,5
	Kreisfreie Städte										
313 000	Aachen	53	+3,9	2 149	+4,1	29	+3,6	1 350	+4,6	24	+4,3
314 000	Bonn	85	-	3 705	-1,1	35	-5,4	2 405	-3,0	49	+4,3
315 000	Köln	236	-1,7	13 722	+0,4	81	-2,4	8 164	-0,3	141	-1,4
316 000	Leverkusen	22	-4,3	915	+0,1	11	-	572	+1,6	10	-
354 000	Kreis Aachen	79	+2,6	1 411	+0,3	58	+1,8	1 154	-0,6	11	+22,2
354 004	Alsdorf, Stadt	2	+100,0	50	+66,7	1	-	30	-	1	x
354 008	Baesweiler, Stadt	2	-	31	-	1	-	14	-	1	-
354 012	Eschweiler, Stadt	9	-10,0	149	-11,3	7	-12,5	133	-12,5	1	-
354 016	Herzogenrath, Stadt	4	+33,3	50	+28,2	3	-	39	-	1	x
354 020	Monschau, Stadt	23	-4,2	361	-6,5	15	+7,1	295	+0,3	3	-25,0
354 024	Roetgen	3	+50,0	31	+29,2	3	+50,0	31	+29,2	-	-
354 028	Simmerath	23	+4,5	438	+2,1	18	-	385	+0,8	1	x
354 032	Stolberg (Rhld.), Stadt	8	+14,3	193	+7,2	5	+25,0	119	+12,3	3	-
354 036	Würselen, Stadt	5	-16,7	108	-10,0	5	-16,7	108	-10,0	-	-
358 000	Kreis Düren	54	-6,9	894	-2,0	34	-2,9	602	-1,0	4	-
358 004	Aldenhoven	1	-	10	-	1	-	10	-	-	-
358 008	Düren, Stadt	14	-	308	+3,0	8	-	167	+1,2	2	-
358 012	Heimbach, Stadt	12	-7,7	153	-4,4	7	-	102	-	-	-
358 016	Hürtgenwald	6	-14,3	142	-4,1	4	-	128	-	-	-
358 020	Inden	2	-	23	-	1	-	16	-	-	-
358 024	Jülich, Stadt	5	-	94	-	5	-	94	-	-	-
358 028	Kreuzau	2	-	15	-16,7	2	-	15	-16,7	-	-
358 032	Langerwehe	-	-100,0	-	-100,0	-	-100,0	-	-100,0	-	-
358 036	Linnich, Stadt	2	-	23	-	1	-	12	-	1	-
358 040	Merzenich	-	-	-	-	-	-	-	-	-	-
358 044	Nideggen, Stadt	8	-	101	-	5	-	58	-	1	-
358 048	Niederzier	2	-33,3	25	-19,4	-	-	-	-	-	-
358 052	Nörvenich	-	-	-	-	-	-	-	-	-	-
358 056	Titz	-	-	-	-	-	-	-	-	-	-
358 060	Vettweiß	-	-	-	-	-	-	-	-	-	-
362 000	Rhein-Erft-Kreis	104	-4,6	2 388	-2,0	54	-3,6	1 514	-4,2	34	-5,6
362 004	Bedburg, Stadt	4	-	70	-	3	-	55	-	1	-
362 008	Bergheim, Stadt	19	-	264	+3,1	11	-	128	+0,8	5	-
362 012	Brühl, Stadt	15	-6,3	530	-3,5	6	-	409	-2,9	4	-
362 016	Elsdorf	4	-	51	-	3	-	35	-	1	-
362 020	Erftstadt, Stadt	7	-	93	+1,1	5	-	75	+1,4	1	-
362 024	Frechen, Stadt	13	-13,3	373	-9,9	5	-28,6	141	-26,2	7	-
362 028	Hürth, Stadt	11	-	381	+1,1	6	+20,0	301	+3,4	3	-25,0
362 032	Kerpen, Stadt	13	-	226	+10,2	5	-	101	-	6	-
362 036	Pulheim, Stadt	12	-	244	-0,4	8	-	175	-0,6	3	-
362 040	Wesseling, Stadt	6	-25,0	156	-12,4	2	-33,3	94	-13,8	3	-25,0

Noch: 5.1 Gästezimmer in der Hotellerie und Stellplätze

Juli

Amtliche Schlüsselnummer	Verwaltungsbezirk	Hotellerie insgesamt				Hotels				Hotels	
		Betriebe		Gästezimmer ¹⁾		Betriebe		Gästezimmer ¹⁾		Betriebe	
		ge-öffnete	Veränderung ²⁾	angebotene	Veränderung ²⁾	ge-öffnete	Veränderung ²⁾	angebotene	Veränderung ²⁾	ge-öffnete	Veränderung ²⁾
366 000	Kreis Euskirchen	84	-4,5	1 070	+1,6	50	-	728	+2,7	11	-8,3
366 004	Bad Münstereifel, Stadt	18	-14,3	203	-30,5	8	-38,5	103	-51,0	5	+25,0
366 008	Blankenheim	9	-	115	-	6	+20,0	87	+8,8	-	-
366 012	Dahlem	4	+33,3	45	+18,4	4	+33,3	45	+18,4	-	-
366 016	Euskirchen, Stadt	13	+8,3	249	+63,8	7	+16,7	166	+104,9	2	-
366 020	Hellenthal	8	-	68	+3,0	5	-	45	-2,2	-	-
366 024	Kall	9	+12,5	80	+19,4	7	+16,7	61	+27,1	-	-
366 028	Mechernich, Stadt	7	-30,0	90	-9,1	4	-	68	+7,9	1	-50,0
366 032	Nettersheim	5	-	41	-	1	-	12	-	-	-
366 036	Schleiden, Stadt	7	-12,5	133	-3,6	6	-	113	+1,8	1	-
366 040	Weilerswist	2	-33,3	18	-28,0	-	-	-	-	2	-33,3
366 044	Zülpich, Stadt	2	+100,0	28	+40,0	2	+100,0	28	+40,0	-	-
370 000	Kreis Heinsberg	46	+4,5	751	+14,3	26	+8,3	513	+19,0	12	+20,0
370 004	Erkelenz, Stadt	7	-	100	-1,0	4	-	65	-	3	-
370 008	Gangelt	1	-	6	+20,0	1	-	6	+20,0	-	-
370 012	Geilenkirchen, Stadt	5	-	95	-4,0	2	-	25	-	3	-
370 016	Heinsberg, Stadt	4	-	66	-	2	-	54	-	2	-
370 020	Hückelhoven, Stadt	5	-	105	+5,0	3	-	78	+4,0	2	-
370 024	Selkant	1	-	6	-	-	-	-	-	-	-
370 028	Übach-Palenberg, Stadt	4	+100,0	74	+89,7	2	+100,0	43	+48,3	1	x
370 032	Waldfeucht	2	-	21	-	-	-	-	-	-	-
370 036	Wassenberg, Stadt	9	-	115	+10,6	7	-	102	+12,1	-	-
370 040	Wegberg, Stadt	8	-	163	+40,5	5	+25,0	140	+60,9	1	x
374 000	Oberbergischer Kreis	84	-2,3	1 467	-0,1	63	-1,6	1 227	+0,2	9	-
374 004	Bergneustadt, Stadt	5	-	52	-	3	-	32	-	1	-
374 008	Engelskirchen	8	-	113	-	3	-	68	-	3	-
374 012	Gummersbach, Stadt	16	+14,3	376	+8,4	12	+20,0	285	+10,5	4	-
374 016	Hückeswagen, Stadt	3	-	42	-	2	-	34	-	-	-
374 020	Lindlar	9	-	106	+1,0	8	-	100	+1,0	-	-
374 024	Marienheide	3	-	77	-1,3	1	-	50	-	-	-
374 028	Morsbach	3	-	55	+7,8	2	-	50	+6,4	1	-
374 032	Nümbrecht	6	-14,3	226	-0,4	6	-	226	+4,1	-	-
374 036	Radevormwald, Stadt	3	-	47	-6,0	3	-	47	-6,0	-	-
374 040	Reichshof	8	-27,3	109	-22,1	6	-25,0	95	-21,5	-	-
374 044	Waldbröl, Stadt	2	-	15	-	2	-	15	-	-	-
374 048	Wiehl, Stadt	7	-	147	+0,7	6	-14,3	136	-6,8	-	-
374 052	Wipperfürth, Stadt	11	-	102	-1,0	9	-	89	+2,3	-	-
378 000	Rhein.-Berg. Kreis	58	-1,7	1 279	-2,0	44	-2,2	1 084	-0,4	9	-
378 004	Bergisch Gladbach, Stadt	20	-	478	+0,2	12	-7,7	347	-2,5	7	+16,7
378 008	Burscheid, Stadt	5	-	109	-	4	-	103	-	-	-
378 012	Kürten	7	-	99	-5,7	5	-	75	-7,4	-	-
378 016	Leichlingen (Rhld.), Stadt	4	-20,0	52	-38,8	3	-	46	-	-	-100,0
378 020	Odenthal	4	-	87	-	3	-	66	-	1	-
378 024	Overath, Stadt	9	-	128	+10,3	8	-	121	+10,0	1	-
378 028	Rösrath, Stadt	2	-	31	-	2	-	31	-	-	-
378 032	Wermelskirchen, Stadt	7	-	295	-	7	-	295	-	-	-
382 000	Rhein-Sieg-Kreis	143	-5,9	3 823	+1,2	83	-5,7	2 907	+2,8	26	-3,7
382 004	Alfter	3	-	59	-	2	-	41	-	-	-
382 008	Bad Honnef, Stadt	10	-	463	-	6	-	396	-0,3	2	-
382 012	Bornheim, Stadt	11	-8,3	176	-3,3	6	-	129	+3,2	1	-
382 016	Eitorf	5	-16,7	149	-5,1	2	-33,3	121	-6,2	-	-
382 020	Hennef (Sieg), Stadt	12	-	309	-0,6	9	-	282	-0,7	1	-
382 024	Königswinter, Stadt	20	-4,8	625	-1,6	12	-7,7	533	-2,0	3	-
382 028	Lohmar, Stadt	10	-16,7	174	-1,1	6	-25,0	130	-1,5	2	-
382 032	Meckenheim, Stadt	4	-	122	+58,4	1	-	90	+100,0	2	-
382 036	Much	5	-	169	-	4	-	160	-	-	-

Noch: 5.1 Gästezimmer in der Hotellerie und Stellplätze

Juli

Amtliche Schlüsselnummer	Verwaltungsbezirk	Hotellerie insgesamt				Hotels				Hotels	
		Betriebe		Gästezimmer ¹⁾		Betriebe		Gästezimmer ¹⁾		Betriebe	
		ge-öffnete	Veränderung ²⁾	angebotene	Veränderung ²⁾	ge-öffnete	Veränderung ²⁾	angebotene	Veränderung ²⁾	ge-öffnete	Veränderung ²⁾
	Noch: Rhein-Sieg-Kreis										
382 040	Neunkirchen-Seelscheid	2	-	27	-	1	-	22	-	-	-
382 044	Niederkassel, Stadt	8	+14,3	127	+5,8	4	+33,3	98	+7,7	2	-
382 048	Rheinbach, Stadt	6	-	87	-	2	-	34	-	2	-
382 052	Ruppichteroth	3	+50,0	104	+372,7	3	+50,0	104	+372,7	-	-
382 056	Sankt Augustin, Stadt	5	-	143	-	3	-	94	-	2	-
382 060	Siegburg, Stadt	14	-6,7	376	-2,1	8	-11,1	232	-2,9	5	-
382 064	Swisttal	2	-33,3	43	-23,2	2	-33,3	43	-23,2	-	-
382 068	Troisdorf, Stadt	9	-25,0	416	-8,2	4	-20,0	216	-6,9	4	-20,0
382 072	Wachtberg	5	-	147	-	4	-	135	-	-	-
382 076	Windeck	9	-10,0	107	-1,8	4	-	47	-	-	-
300 000	Reg.-Bez. Köln	1 048	-2,2	33 574	+0,5	568	-1,7	22 220	+0,3	340	+0,3
	Kreisfreie Städte										
512 000	Bottrop	12	-7,7	280	-6,7	6	-14,3	195	-8,0	3	-
513 000	Gelsenkirchen	19	+5,6	971	+23,5	11	+10,0	805	+32,4	5	-
515 000	Münster	64	-3,0	2 367	-2,2	37	-2,6	1 523	-3,9	26	-
554 000	Kreis Borken	96	-3,0	1 992	-0,2	75	-1,3	1 774	+1,4	4	-
554 004	Ahaus, Stadt	9	-	244	+0,8	9	-	244	+0,8	-	-
554 008	Bocholt, Stadt	12	-	259	+11,6	10	+11,1	240	+19,4	-	-
554 012	Borken, Stadt	9	-10,0	170	-4,5	7	-	151	-	-	-
554 016	Gescher, Stadt	4	-20,0	42	-17,6	3	-25,0	33	-21,4	-	-
554 020	Gronau (Westf.), Stadt	10	-	241	+6,6	8	-	216	+7,5	-	-
554 024	Heek	-	-	-	-	-	-	-	-	-	-
554 028	Heiden	3	-	48	-	1	-	13	-	-	-
554 032	Isselburg, Stadt	4	-20,0	61	-10,3	3	-25,0	55	-11,3	1	-
554 036	Legden	6	-	220	-2,7	3	-	196	-	1	-
554 040	Raesfeld	5	+25,0	83	+23,9	3	+50,0	57	+39,0	-	-
554 044	Reken	5	-16,7	65	-35,6	4	-20,0	54	-40,0	1	-
554 048	Rhede, Stadt	4	-	47	+2,2	3	-	42	+2,4	1	-
554 052	Schöppingen	5	-	63	-8,7	5	-	63	-8,7	-	-
554 056	Stadtlohn, Stadt	4	-	79	+8,2	3	-	73	+9,0	-	-
554 060	Südlohn	4	-	114	+2,7	4	-	114	+2,7	-	-
554 064	Velen	5	-	169	-0,6	4	-	156	-	-	-
554 068	Vreden, Stadt	7	-	87	-	5	-	67	-	-	-
558 000	Kreis Coesfeld	75	+5,6	1 249	+3,7	48	+4,3	899	+3,2	6	-
558 004	Ascheberg	8	-	195	-1,0	6	-	170	-1,2	1	-
558 008	Billerbeck, Stadt	6	-	154	-0,6	5	-	149	-0,7	-	-
558 012	Coesfeld, Stadt	7	-	121	+2,5	5	-	82	+3,8	1	-
558 016	Dülmen, Stadt	13	+18,2	216	+6,9	10	+11,1	195	+3,7	1	-
558 020	Havixbeck	5	-	69	-	2	-	36	-	-	-
558 024	Lüdinghausen, Stadt	7	-	82	-	6	-	74	-	-	-
558 028	Nordkirchen	3	-	28	-	1	-	8	-	1	-
558 032	Nottuln	8	-	118	+0,9	4	-	72	+1,4	-	-
558 036	Olfen, Stadt	4	+33,3	46	+58,6	4	+33,3	46	+58,6	-	-
558 040	Rosendahl	3	-	57	+5,6	2	-	45	+7,1	-	-
558 044	Senden	11	+10,0	163	+6,5	3	-	22	-	2	-
562 000	Kreis Recklinghausen	75	+2,7	1 924	+2,4	47	-4,1	1 486	+1,4	12	-
562 004	Castrop-Rauxel, Stadt	7	-	232	+0,4	6	-	206	+0,5	1	-
562 008	Datteln, Stadt	5	-	130	-	4	-	125	-	-	-
562 012	Dorsten, Stadt	14	-	200	+3,6	9	-	141	-4,7	-	-100,0
562 014	Gladbeck, Stadt	5	-	244	-	3	-	219	-	1	-
562 016	Haltern am See, Stadt	8	-20,0	200	-4,3	6	-25,0	181	-4,2	-	-
562 020	Herten, Stadt	7	-	156	-	4	-	117	-	3	-
562 024	Marl, Stadt	12	+71,4	261	+33,8	6	+20,0	214	+23,7	2	+100,0
562 028	Oer-Erkenschwick, Stadt	2	-	84	-	2	-	84	-	-	-
562 032	Recklinghausen, Stadt	11	-8,3	364	-5,5	5	-16,7	179	-3,8	4	-
562 036	Waltrop, Stadt	4	-	53	+1,9	2	-	20	+5,3	1	-

Noch: 5.1 Gästezimmer in der Hotellerie und Stellplätze

Juli

Amtliche Schlüsselnummer	Verwaltungsbezirk	Hotellerie insgesamt									
		Hotels								Hotels	
		Betriebe		Gästezimmer ¹⁾		Betriebe		Gästezimmer ¹⁾		Betriebe	
		ge-öffnete	Veränderung ²⁾	angebotene	Veränderung ²⁾	ge-öffnete	Veränderung ²⁾	angebotene	Veränderung ²⁾	ge-öffnete	Veränderung ²⁾
566 000	Kreis Steinfurt	129	-2,3	1 857	-6,3	82	-1,2	1 354	-5,8	7	-
566 004	Altenberge	3	-	86	-	1	-	60	-	-	-
566 008	Emsdetten, Stadt	8	-	143	-4,7	7	-	121	-5,5	-	-
566 012	Greven, Stadt	8	-11,1	146	-10,4	5	-16,7	94	-18,3	1	-
566 016	Hörstel, Stadt	12	-	136	+3,8	8	+14,3	109	+11,2	-	-
566 020	Hopsten	3	-25,0	28	-37,8	3	-25,0	28	-37,8	-	-
566 024	Horstmar, Stadt	4	-	45	-	3	-	37	-	-	-
566 028	Ibbenbüren, Stadt	10	+11,1	191	+4,9	6	-	131	-	1	x
566 032	Ladbergen	6	-	76	-	3	-	40	-	1	-
566 036	Laer	3	-	41	-	1	-	20	-	-	-
566 040	Lengerich, Stadt	5	-	72	-	3	-	47	-	1	-
566 044	Lienen	5	-	57	-	2	-	24	-	-	-
566 048	Lotte	1	x	7	x	1	x	7	x	-	-
566 052	Metelen	4	-20,0	35	-48,5	-	-	-	-	1	-
566 056	Mettingen	4	-	47	-47,2	1	-50,0	18	-73,5	-	-
566 060	Neuenkirchen	3	-	46	-9,8	1	-	25	-16,7	1	-
566 064	Nordwalde	2	-	19	-	2	-	19	-	-	-
566 068	Ochtrup, Stadt	4	-	34	-22,7	4	-	34	-22,7	-	-
566 072	Recke	5	-	49	-	3	-	35	-	-	-
566 076	Rheine, Stadt	16	-5,9	245	-6,5	13	-	213	-0,5	1	-50,0
566 080	Saerbeck	4	-	69	-	3	-	64	-	-	-
566 084	Steinfurt, Stadt	6	-14,3	103	-	4	-20,0	86	-	-	-
566 088	Tecklenburg, Stadt	11	-	148	+2,8	6	+20,0	108	+10,2	-	-
566 092	Westerkappeln	-	-	-	-	-	-	-	-	-	-
566 096	Wettringen	2	-	34	-2,9	2	-	34	-2,9	-	-
570 000	Kreis Warendorf	68	-5,6	1 121	-4,0	49	-7,5	813	-3,6	5	-
570 004	Ahlen, Stadt	9	-10,0	122	-9,6	9	-10,0	122	-9,6	-	-
570 008	Beckum, Stadt	7	-	114	-1,7	6	-	105	-1,9	1	-
570 012	Beelen	2	-	19	-	2	-	19	-	-	-
570 016	Drensteinfurt, Stadt	5	-	53	-1,9	5	-	53	-1,9	-	-
570 020	Ennigerloh, Stadt	4	-	60	+3,4	3	-	48	-	-	-
570 024	Everswinkel	4	-20,0	47	-36,5	1	-	14	-	-	-
570 028	Oelde, Stadt	9	-	245	-	7	-	167	-	1	-
570 032	Ostbevern	3	-	34	-	2	-	26	-	-	-
570 036	Sassenberg, Stadt	3	-25,0	30	-23,1	1	-50,0	12	-42,9	-	-
570 040	Sendenhorst, Stadt	3	-25,0	41	-22,6	2	-33,3	31	-27,9	-	-
570 044	Telgte, Stadt	5	-	97	-	3	-	64	-	2	-
570 048	Wadersloh	4	-	58	-	2	-	27	-	-	-
570 052	Warendorf, Stadt	10	-	201	+8,1	6	-14,3	125	+5,9	1	-
500 000	Reg.-Bez. Münster	538	-1,1	11 761	+0,2	355	-1,9	8 849	+0,9	68	-
711 000	Kreisfreie Stadt Bielefeld	48	-4,0	1 812	-1,1	32	-	1 209	+0,2	13	-7,1
754 000	Kreis Gütersloh	90	-	1 866	+0,3	48	+4,3	1 347	+3,9	14	-6,7
754 004	Borgholzhausen, Stadt	3	+50,0	59	+103,4	2	x	52	x	-	-
754 008	Gütersloh, Stadt	18	-	463	-2,5	11	-	355	-3,0	5	-
754 012	Halle (Westf.), Stadt	7	-	207	+2,5	2	-	135	-	2	-
754 016	Harsewinkel, Stadt	9	-	251	+0,8	6	-	218	+0,9	1	-
754 020	Herzebrock-Clarholz	3	-	49	-	2	-	43	-	-	-
754 024	Langenberg	3	-	41	+28,1	1	-	29	+45,0	-	-
754 028	Rheda-Wiedenbrück, Stadt	12	-	266	-0,7	6	-	187	-	3	-
754 032	Rietberg, Stadt	5	-	65	-	5	-	65	-	-	-
754 036	Schloß Holte-Stukenbrock, Stadt	9	+12,5	148	+3,5	3	+50,0	51	+15,9	1	-
754 040	Steinhagen	3	-25,0	44	-31,3	1	-	31	-	-	-100,0
754 044	Verl	7	-12,5	104	-4,6	4	-20,0	66	-10,8	1	-
754 048	Versmold, Stadt	5	-	102	-8,1	3	-	89	-	-	-
754 052	Werther (Westf.), Stadt	6	-	67	+4,7	2	-	26	-	1	-

auf Campingplätzen nach Verwaltungsbezirken

2006

Davon										Campingplätze ohne Dauercamping				Amtliche Schlüsselnummer
garnis		Gasthöfe				Pensionen				Betriebe		Stellplätze		
Gästezimmer ¹⁾		Betriebe		Gästezimmer ¹⁾		Betriebe		Gästezimmer ¹⁾		Betriebe		Stellplätze		
angebotene	Veränderung ²⁾	geöffnete	Veränderung ²⁾	angebotene	Veränderung ²⁾	geöffnete	Veränderung ²⁾	angebotene	Veränderung ²⁾	geöffnete	Veränderung ²⁾	angebotene	Veränderung ²⁾	
115	-5,0	25	-3,8	213	-2,3	15	-6,3	175	-14,2	15	+15,4	1 210	+1,3	566 000
-	-	1	-	6	-	1	-	20	-	-	-	-	-	566 004
-	-	-	-	-	-	1	-	22	-	-	-	-	-	566 008
32	+6,7	1	-	5	-	1	-	15	+15,4	1	-	20	-20,0	566 012
-	-	4	-	27	-	-	-100,0	-	-100,0	1	-	150	-	566 016
-	-	-	-	-	-	-	-	-	-	-	-	-	-	566 020
-	-	1	-	8	-	-	-	-	-	-	-	-	-	566 024
9	x	2	-	33	-	1	-	18	-	2	-	30	-	566 028
13	-	1	-	9	-	1	-	14	-	2	-	150	-	566 032
-	-	2	-	21	-	-	-	-	-	-	-	-	-	566 036
19	-	1	-	6	-	-	-	-	-	2	+100,0	52	+30,0	566 040
-	-	-	-	-	-	3	-	33	-	1	-	60	-14,3	566 044
-	-	-	-	-	-	-	-	-	-	-	-	-	-	566 048
14	-	1	-	6	-	2	-33,3	15	-68,8	-	-	-	-	566 052
-	-	2	-	21	-	1	x	8	x	1	-	40	-	566 056
14	-	1	-	7	-	-	-	-	-	-	-	-	-	566 060
-	-	-	-	-	-	-	-	-	-	-	-	-	-	566 064
-	-	-	-	-	-	-	-	-	-	-	-	-	-	566 068
-	-	1	-	6	-	1	-	8	-	-	-	-	-	566 072
14	-54,8	2	-	18	+5,9	-	-	-	-	-	-	-	-	566 076
-	-	-	-	-	-	1	-	5	-	-	-	-	-	566 080
-	-	2	-	17	-	-	-	-	-	-	-	-	-	566 084
-	-	3	-25,0	23	-20,7	2	-	17	-	3	-	533	-1,3	566 088
-	-	-	-	-	-	-	-	-	-	1	x	5	x	566 092
-	-	-	-	-	-	-	-	-	-	1	-	170	+13,3	566 096
99	-	3	+50,0	28	+40,0	11	-8,3	181	-12,1	3	-	76	+35,7	570 000
-	-	-	-	-	-	-	-	-	-	-	-	-	-	570 004
9	-	-	-	-	-	-	-	-	-	-	-	-	-	570 008
-	-	-	-	-	-	-	-	-	-	-	-	-	-	570 012
-	-	-	-	-	-	-	-	-	-	-	-	-	-	570 016
-	-	-	-	-	-	1	-	12	+20,0	-	-	-	-	570 020
-	-	1	-	12	-	2	-33,3	21	-56,3	-	-	-	-	570 024
38	-	-	-	-	-	1	-	40	-	-	-	-	-	570 028
-	-	1	-	8	-	-	-	-	-	-	-	-	-	570 032
-	-	-	-	-	-	2	-	18	-	2	-	70	+40,0	570 036
-	-	-	-	-	-	1	-	10	-	-	-	-	-	570 040
33	-	-	-	-	-	-	-	-	-	-	-	-	-	570 044
-	-	-	-	-	-	2	-	31	-	-	-	-	-	570 048
19	-	1	x	8	x	2	-	49	-	1	-	6	-	570 052
1 697	-1,3	71	+2,9	618	+3,2	44	-2,2	597	-7,2	34	+17,2	1 909	+6,4	500 000
568	-2,7	2	-33,3	19	-26,9	1	-	16	-	2	-	105	+10,5	711 000
267	-7,6	20	-4,8	177	-6,3	8	-	75	-12,8	4	-	150	+7,9	754 000
-	-	1	-50,0	7	-75,9	-	-	-	-	-	-	-	-	754 004
95	-1,0	1	-	7	-	1	-	6	-	-	-	-	-	754 008
40	-	2	-	21	+31,3	1	-	11	-	-	-	-	-	754 012
8	-	2	-	25	-	-	-	-	-	-	-	-	-	754 016
-	-	1	-	6	-	-	-	-	-	-	-	-	-	754 020
-	-	1	-	7	-	1	-	5	-	-	-	-	-	754 024
56	-1,8	3	-	23	-4,2	-	-	-	-	-	-	-	-	754 028
-	-	-	-	-	-	-	-	-	-	-	-	-	-	754 032
35	-	3	-	27	-	2	-	35	-5,4	3	-	100	-	754 036
-	-100,0	2	-	13	-	-	-	-	-	-	-	-	-	754 040
18	-	2	-	20	+17,6	-	-	-	-	-	-	-	-	754 044
-	-	-	-	-	-	2	-	13	-40,9	1	-	50	+28,2	754 048
15	-	2	-	21	+16,7	1	-	5	-	-	-	-	-	754 052

Noch: 5.1 Gästezimmer in der Hotellerie und Stellplätze

Juli

Amtliche Schlüsselnummer	Verwaltungsbezirk	Hotellerie insgesamt									
		Hotels								Hotels	
		Betriebe		Gästezimmer ¹⁾		Betriebe		Gästezimmer ¹⁾		Betriebe	
		ge- öffnete	Verände- rung ²⁾	ange- botene	Verände- rung ²⁾	ge- öffnete	Verände- rung ²⁾	ange- botene	Verände- rung ²⁾	ge- öffnete	Verände- rung ²⁾
758 000	Kreis Herford	49	-2,0	874	-2,9	27	-3,6	606	-4,0	10	-
758 004	Bünde, Stadt	6	-	79	-1,3	1	-	20	-	3	-
758 008	Enger, Stadt	1	-	12	-	1	-	12	-	-	-
758 012	Herford, Stadt	13	-	295	-3,6	10	-	245	-4,3	3	-
758 016	Hiddenhausen	4	-	86	-	4	-	86	-	-	-
758 020	Kirchlengern	1	-	10	-	1	-	10	-	-	-
758 024	Löhne, Stadt	7	-12,5	109	-11,4	3	-25,0	37	-27,5	2	-
758 028	Rödinghausen	4	-	32	-	-	-	-	-	-	-
758 032	Spenge, Stadt	3	-	30	-	1	-	11	-	-	-
758 036	Vlotho, Stadt	10	-	221	-	6	-	185	-	2	-
762 000	Kreis Höxter	96	+3,2	1 740	+2,2	45	-	1 134	-2,0	4	-
762 004	Bad Driburg, Stadt	29	+16,0	606	+7,3	10	+11,1	341	-0,9	1	-
762 008	Beverungen, Stadt	14	-	260	+2,0	6	-	166	-1,2	1	-
762 012	Borgentreich, Stadt	-	-100,0	-	-100,0	-	-	-	-	-	-
762 016	Brakel, Stadt	8	-	118	+2,6	5	-	98	+3,2	-	-
762 020	Höxter, Stadt	22	-	386	+0,8	10	-	262	+1,2	1	-
762 024	Marienmünster, Stadt	4	-	54	+3,8	2	-	24	-	-	-
762 028	Nieheim, Stadt	6	+20,0	135	+10,7	3	-	96	-	-	-
762 032	Steinheim, Stadt	2	-	30	-	2	-	30	-	-	-
762 036	Warburg, Stadt	9	-10,0	95	-20,2	6	-14,3	66	-26,7	1	-
762 040	Willebadessen, Stadt	2	-	56	-1,8	1	-	51	-	-	-
766 000	Kreis Lippe	211	-0,5	4 280	+1,4	94	-1,1	2 403	-4,5	12	+9,1
766 004	Augustdorf	1	-	8	-	-	-	-	-	1	-
766 008	Bad Salzuflen, Stadt	69	+7,8	1 683	+6,7	19	-	830	+0,2	3	-
766 012	Barntrup, Stadt	2	-	16	-	1	-	11	-	-	-
766 016	Blomberg, Stadt	5	-	98	-1,0	4	-	90	-	1	-
766 020	Detmold, Stadt	18	-	332	-2,4	12	-7,7	193	-33,4	3	+200,0
766 024	Dörentrup	9	-	138	+0,7	3	-	49	+2,1	-	-
766 028	Extertal	5	-16,7	123	-5,4	4	+33,3	104	+9,5	-	-
766 032	Horn-Bad Meinberg, Stadt	45	-4,3	1 018	+4,4	16	+6,7	494	+8,1	1	-
766 036	Kalletal	9	-18,2	115	-14,2	5	-	61	-	-	-
766 040	Lage, Stadt	9	-	86	-2,3	4	-	32	-3,0	1	-50,0
766 044	Lemgo, Stadt	9	-	171	-	7	-	154	-	-	-
766 048	Leopoldshöhe	3	-	31	+6,9	1	-	11	-	-	-
766 052	Lügde, Stadt	13	-	261	+0,4	10	-	233	+0,4	1	-
766 056	Oerlinghausen, Stadt	2	-33,3	18	-52,6	2	-33,3	18	-52,6	-	-
766 060	Schieder-Schwalenberg, Stadt	9	-10,0	156	-22,8	5	-16,7	114	-28,3	1	-
766 064	Schlangen	3	+50,0	26	+52,9	1	-	9	-	-	-
770 000	Kreis Minden-Lübbecke	94	-2,1	2 069	-	47	-6,0	1 321	-2,4	7	+16,7
770 004	Bad Deynhausen, Stadt	23	-	612	-2,1	11	-8,3	367	-8,5	3	-
770 008	Espelkamp, Stadt	5	-	122	-0,8	5	-	122	-0,8	-	-
770 012	Hille	2	-33,3	22	-12,0	-	-100,0	-	-100,0	-	-
770 016	Hüllhorst	3	-	49	-	3	-	49	-	-	-
770 020	Lübbecke, Stadt	2	-	46	-	2	-	46	-	-	-
770 024	Minden, Stadt	16	+6,7	410	+6,5	10	-	324	+5,2	3	+50,0
770 028	Petershagen, Stadt	11	-	128	+0,8	4	-	58	-	-	-
770 032	Porta Westfalica, Stadt	10	-16,7	280	-4,4	6	-14,3	244	-2,4	1	-
770 036	Preußisch-Oldendorf, Stadt	11	-	264	+1,5	2	-	24	+14,3	-	-
770 040	Rahden, Stadt	4	-	54	+1,9	2	-	42	-	-	-
770 044	Stemwede	7	-	82	-	2	-	45	-	-	-

Noch: 5.1 Gästezimmer in der Hotellerie und Stellplätze

Juli

Amtliche Schlüsselnummer	Verwaltungsbezirk	Hotellerie insgesamt				Hotels				Hotels	
		Betriebe		Gästezimmer ¹⁾		Betriebe		Gästezimmer ¹⁾		Betriebe	
		ge-öffnete	Veränderung ²⁾	angebotene	Veränderung ²⁾	ge-öffnete	Veränderung ²⁾	angebotene	Veränderung ²⁾	ge-öffnete	Veränderung ²⁾
774 000	Kreis Paderborn	89	+1,1	1 944	+1,3	49	-3,9	1 363	-1,0	7	-
774 004	Altenbeken	4	-20,0	33	-25,0	-	-	-	-	-	-
774 008	Bad Lippspringe, Stadt	10	-	355	-4,8	2	-50,0	211	-14,2	1	-
774 012	Borchen	8	+14,3	151	+5,6	2	-	85	-	-	-
774 016	Büren, Stadt	7	-	78	-	3	-	33	-	-	-
774 020	Delbrück, Stadt	6	+20,0	125	+13,6	4	-	96	-	-	-
774 024	Hövelhof	8	-	120	-	6	-	100	-	-	-
774 028	Lichtenau, Stadt	10	+11,1	155	+14,8	5	+25,0	97	+10,2	1	-
774 032	Paderborn, Stadt	23	-	649	+5,4	17	-	489	+7,2	5	-
774 036	Salzkotten, Stadt	4	-	62	-10,1	4	-	62	-10,1	-	-
774 040	Bad Wünnenberg, Stadt	9	-10,0	216	-6,5	6	-14,3	190	-6,9	-	-
700 000	Reg.-Bez. Detmold	677	-0,3	14 585	+0,6	342	-1,4	9 383	-1,6	67	-
	Kreisfreie Städte										
911 000	Bochum	34	+21,4	1 714	+22,8	21	+16,7	1 317	+29,0	9	+28,6
913 000	Dortmund	62	-1,6	2 989	-0,6	31	-	1 818	+0,2	23	-4,2
914 000	Hagen	19	+5,6	508	+5,6	10	-	362	+2,0	4	-
915 000	Hamm	22	-	447	+1,1	15	-	348	+0,9	4	-
916 000	Herne	9	+12,5	185	+11,4	3	-	86	-	6	+20,0
954 000	Ennepe-Ruhr-Kreis	46	-4,2	910	-4,9	35	-	754	-2,2	8	-20,0
954 004	Breckerfeld, Stadt	2	-	22	+4,8	-	-	-	-	1	-
954 008	Ennepetal, Stadt	3	-	57	+1,8	3	-	57	+1,8	-	-
954 012	Gevelsberg, Stadt	2	-	62	-	1	-	43	-	-	-
954 016	Hattingen, Stadt	11	-	189	+2,7	10	-	181	+2,8	1	-
954 020	Herdecke, Stadt	4	+33,3	127	+5,8	3	+50,0	119	+6,3	1	-
954 024	Schwelm, Stadt	7	-	118	-	4	-	77	-	2	-
954 028	Sprockhövel, Stadt	4	-33,3	58	-13,4	4	-20,0	58	-6,5	-	-100,0
954 032	Wetter (Ruhr), Stadt	4	-	92	-22,0	4	-	92	-22,0	-	-
954 036	Witten, Stadt	9	-10,0	185	-12,3	6	-	127	-	3	-25,0
958 000	Hochsauerlandkreis	359	-1,6	6 364	+1,0	145	-2,0	4 071	+2,1	9	-
958 004	Arnsberg, Stadt	17	-5,6	414	-2,4	13	-7,1	382	-2,6	1	-
958 008	Bestwig	9	+12,5	110	+19,6	5	+25,0	86	+26,5	-	-
958 012	Brilon, Stadt	18	-14,3	278	-7,3	10	-9,1	181	-4,7	-	-
958 016	Eslohe (Sauerland)	23	-	305	-0,7	10	-9,1	163	-4,1	-	-
958 020	Hallenberg, Stadt	15	-	315	+1,6	5	-	185	+1,1	-	-
958 024	Marsberg, Stadt	8	-	84	-4,5	4	-	51	-5,6	1	-
958 028	Medebach, Stadt	16	-5,9	145	-15,2	3	-25,0	32	-43,9	-	-
958 032	Meschede, Stadt	23	-4,2	367	-4,4	9	-	232	-2,1	-	-
958 036	Olsberg, Stadt	22	-4,3	463	-0,2	10	-16,7	354	-3,5	-	-
958 040	Schmallenberg, Stadt	84	-1,2	1 576	+0,9	28	+3,7	1 015	+2,7	2	-
958 044	Sundern (Sauerland), Stadt	33	-5,7	399	-13,1	10	-9,1	198	-21,4	-	-
958 048	Winterberg, Stadt	91	+3,4	1 908	+9,8	38	+5,6	1 192	+16,0	5	-
962 000	Märkischer Kreis	82	-	1 401	-0,2	49	-2,0	992	-1,2	12	+9,1
962 004	Altena, Stadt	5	+25,0	55	+34,1	2	+100,0	29	+93,3	1	-
962 008	Balve, Stadt	6	-	171	-0,6	4	-	120	-0,8	-	-
962 012	Halver, Stadt	2	-	32	-	2	-	32	-	-	-
962 016	Hemer, Stadt	1	-50,0	10	-65,5	1	-50,0	10	-65,5	-	-
962 020	Herscheid	4	-20,0	38	-19,1	4	-20,0	38	-19,1	-	-
962 024	Iserlohn, Stadt	16	-	339	+3,7	8	-	211	+5,5	4	-
962 028	Kierspe, Stadt	2	-	15	-	1	-	9	-	-	-
962 032	Lüdenscheid, Stadt	12	-	346	-4,4	7	-12,5	290	-9,1	3	+50,0
962 036	Meinerzhagen, Stadt	8	+14,3	88	+27,5	4	+33,3	38	+100,0	2	-
962 040	Menden (Sauerland), Stadt	10	-	101	-1,0	6	-	54	-	1	-
962 044	Nachrodt-Wiblingwerde	2	-	37	-	2	-	37	-	-	-
962 048	Neuenrade, Stadt	6	-	78	+1,3	5	-	70	+2,9	-	-
962 052	Plettenberg, Stadt	3	-	46	-	2	-	36	-	1	-
962 056	Schalksmühle	1	-	7	-	-	-	-	-	-	-
962 060	Werdohl, Stadt	4	-	38	-7,3	1	-	18	-	-	-

Noch: 5.1 Gästezimmer in der Hotellerie und Stellplätze

Juli

Amtliche Schlüsselnummer	Verwaltungsbezirk	Hotellerie insgesamt									
		Hotels								Hotels	
		Betriebe		Gästezimmer ¹⁾		Betriebe		Gästezimmer ¹⁾		Betriebe	
		ge- öffnete	Verände- rung ²⁾	ange- botene	Verände- rung ²⁾	ge- öffnete	Verände- rung ²⁾	ange- botene	Verände- rung ²⁾	ge- öffnete	Verände- rung ²⁾
966 000	Kreis Olpe	97	-5,8	1 511	-1,0	52	+2,0	1 102	+4,4	3	+50,0
966 004	Attendorn, Stadt	18	-5,3	323	+0,6	12	-	259	+2,8	1	-
966 008	Drolshagen, Stadt	10	-16,7	109	-9,9	5	-	50	-	-	-
966 012	Finnentrop	6	-	69	-11,5	3	-	36	-	-	-
966 016	Kirchhundem	12	-14,3	162	-3,0	5	+25,0	90	+38,5	-	-
966 020	Lennestadt, Stadt	30	-6,3	511	-3,4	17	-	426	-	-	-
966 024	Olpe, Stadt	10	+11,1	169	+15,8	5	-	116	+14,9	2	+100,0
966 028	Wenden	11	-	168	+1,8	5	-	125	-0,8	-	-
970 000	Kreis Siegen-Wittgenstein	110	+1,9	1 662	+0,8	56	+3,7	1 151	+3,3	9	+12,5
970 004	Bad Berleburg, Stadt	27	-6,9	264	-11,7	6	-25,0	93	-24,4	2	-
970 008	Burbach	5	+25,0	53	+20,5	4	+33,3	46	+24,3	-	-
970 012	Erndtebrück	1	-	13	+30,0	1	-	13	+30,0	-	-
970 016	Freudenberg, Stadt	9	-	160	-	7	-	145	-	-	-
970 020	Hilchenbach, Stadt	9	+28,6	121	+12,0	6	-	93	-	1	x
970 024	Kreuztal, Stadt	6	+20,0	68	+3,0	2	-	28	-	-	-
970 028	Bad Laasphe, Stadt	13	-	286	+0,7	8	+14,3	255	+5,4	1	-
970 032	Netphen, Stadt	11	-	115	+7,5	4	+33,3	53	+47,2	-	-
970 036	Neunkirchen	2	-	37	-	2	-	37	-	-	-
970 040	Siegen, Stadt	20	-	464	+2,7	10	+11,1	315	+8,6	5	-
970 044	Wilnsdorf	7	-	81	-	6	-	73	-	-	-
974 000	Kreis Soest	129	+2,4	2 612	+0,5	49	+4,3	1 397	+3,8	12	-7,7
974 004	Anröchte	2	-	28	-	1	-	23	-	-	-
974 008	Bad Sassendorf	31	-	586	-1,0	10	+11,1	317	+1,3	5	-16,7
974 012	Ense	3	-	30	-	2	+100,0	24	+100,0	-	-
974 016	Erwitte, Stadt	17	+13,3	382	+14,4	6	+20,0	154	+31,6	-	-
974 020	Geseke, Stadt	2	-	110	-	2	-	110	-	-	-
974 024	Lippetal	5	-	39	+2,6	1	-	11	-	-	-
974 028	Lippstadt, Stadt	26	-	678	-2,6	9	-	349	-	1	-
974 032	Möhnesee	7	+40,0	111	+11,0	3	-	83	-	-	-
974 036	Rüthen, Stadt	3	-	53	+3,9	3	-	53	+3,9	-	-
974 040	Soest, Stadt	9	-	188	-10,0	4	-	85	-	2	-
974 044	Warstein, Stadt	13	-7,1	214	-2,3	4	-20,0	104	-4,6	2	-
974 048	Welper	1	-	15	-	-	-	-	-	-	-
974 052	Werl, Stadt	7	-	148	-	2	-	65	-	2	-
974 056	Wickede (Ruhr)	3	-	30	+3,4	2	-	19	+5,6	-	-
978 000	Kreis Unna	53	-5,4	1 236	-0,6	30	-	819	+2,2	14	-
978 004	Bergkamen, Stadt	3	-25,0	35	-22,2	1	-50,0	14	-41,7	1	-
978 008	Bönen	1	-	7	-	-	-	-	-	-	-
978 012	Fröndenberg/Ruhr, Stadt	3	-	69	-	1	-	29	-	1	-
978 016	Holzwickede	3	-	110	-	-	-	-	-	3	-
978 020	Kamen, Stadt	8	-11,1	196	-5,3	6	-	168	+1,2	1	-
978 024	Lünen, Stadt	8	-	292	-	6	-	269	-	1	-
978 028	Schwerte, Stadt	7	-	76	+8,6	5	+25,0	53	+35,9	1	-
978 032	Selm, Stadt	3	-	42	-	1	-	16	-	1	-
978 036	Unna, Stadt	8	-11,1	231	-2,5	3	-	117	-	4	-
978 040	Werne, Stadt	9	-	178	+8,5	7	-	153	+8,5	1	-
900 000	Reg.-Bez. Arnsberg	1 022	-0,5	21 539	+1,8	496	+0,8	14 217	+3,8	113	+1,8
	Nordrhein-Westfalen	4 149	-0,7	114 021	+1,1	2 210	-0,7	76 122	+1,3	928	+0,9

auf Campingplätzen nach Verwaltungsbezirken

2006

Davon										Campingplätze ohne Dauercamping				Amtliche Schlüsselnummer
garnis		Gasthöfe				Pensionen				Betriebe		Stellplätze		
Gästezimmer ¹⁾		Betriebe		Gästezimmer ¹⁾		Betriebe		Gästezimmer ¹⁾		Betriebe		Stellplätze		
angebotene	Veränderung ²⁾	geöffnete	Veränderung ²⁾	angebotene	Veränderung ²⁾	geöffnete	Veränderung ²⁾	angebotene	Veränderung ²⁾	geöffnete	Veränderung ²⁾	angebotene	Veränderung ²⁾	
34	+30,8	20	-23,1	173	-23,5	22	-8,3	202	-7,8	6	-	806	-8,3	966 000
13	-	1	-50,0	12	-29,4	4	-	39	-	2	-	270	-20,6	966 004
-	-	4	-20,0	40	-11,1	1	-50,0	19	-26,9	1	-	130	-	966 008
-	-	2	-33,3	22	-47,6	1	x	11	x	1	-	20	-13,0	966 012
-	-	3	-40,0	33	-34,0	4	-20,0	39	-25,0	-	-	-	-	966 016
-	-	5	-16,7	30	-18,9	8	-11,1	55	-16,7	-	-	-	-	966 020
21	+61,5	2	-	18	-	1	-	14	-	2	-	386	-	966 024
-	-	3	-	18	+5,9	3	-	25	+13,6	-	-	-	-	966 028
132	-2,2	27	-	222	-6,7	18	-5,3	157	-2,5	7	-	416	-	970 000
20	-33,3	5	-	33	-	14	-	118	+4,4	-	-	-	-	970 004
-	-	1	-	7	-	-	-	-	-	-	-	-	-	970 008
-	-	-	-	-	-	-	-	-	-	-	-	-	-	970 012
-	-	1	-	6	-	1	-	9	-	-	-	-	-	970 016
7	x	2	+100,0	21	+40,0	-	-	-	-	6	-	401	-	970 020
-	-	4	+33,3	40	+5,3	-	-	-	-	-	-	-	-	970 024
7	-	4	-	24	-7,7	-	-100,0	-	-100,0	1	-	15	-	970 028
-	-	4	-20,0	32	-22,0	3	-	30	-	-	-	-	-	970 032
-	-	-	-	-	-	-	-	-	-	-	-	-	-	970 036
98	-	5	-16,7	51	-20,3	-	-	-	-	-	-	-	-	970 040
-	-	1	-	8	-	-	-	-	-	-	-	-	-	970 044
313	-8,2	26	+4,0	225	-1,3	42	+2,4	677	-1,0	10	+42,9	1 087	+20,8	974 000
-	-	1	-	5	-	-	-	-	-	-	-	-	-	974 004
87	-7,4	4	-	30	-	12	-	152	-1,9	1	-	90	-	974 008
-	-	1	-50,0	6	-66,7	-	-	-	-	-	-	-	-	974 012
-	-	-	-	-	-	11	+10,0	228	+5,1	1	x	42	x	974 016
-	-	-	-	-	-	-	-	-	-	-	-	-	-	974 020
-	-	4	-	28	+3,7	-	-	-	-	1	-	60	-	974 024
38	-	2	+100,0	38	+11,8	14	-6,7	253	-8,0	1	x	70	x	974 028
-	-	1	x	4	x	3	+50,0	24	+41,2	2	+100,0	155	+93,8	974 032
-	-	-	-	-	-	-	-	-	-	2	-	620	-	974 036
76	-21,6	3	-	27	-	-	-	-	-	-	-	-	-	974 040
48	-	6	-	47	-	1	-	15	-	2	-	50	-	974 044
-	-	1	-	15	-	-	-	-	-	-	-	-	-	974 048
64	-	2	-	14	-	1	-	5	-	-	-	-	-	974 052
-	-	1	-	11	-	-	-	-	-	-	-	-	-	974 056
337	-	9	-25,0	80	-23,8	-	-	-	-	-	-	-	-	978 000
11	-	1	-	10	-	-	-	-	-	-	-	-	-	978 004
-	-	1	-	7	-	-	-	-	-	-	-	-	-	978 008
26	-	1	-	14	-	-	-	-	-	-	-	-	-	978 012
110	-	-	-	-	-	-	-	-	-	-	-	-	-	978 016
24	-	1	-50,0	4	-76,5	-	-	-	-	-	-	-	-	978 020
16	-	1	-	7	-	-	-	-	-	-	-	-	-	978 024
16	-	1	-50,0	7	-53,3	-	-	-	-	-	-	-	-	978 028
17	-	1	-	9	-	-	-	-	-	-	-	-	-	978 032
100	-	1	-50,0	14	-30,0	-	-	-	-	-	-	-	-	978 036
17	-	1	-	8	+33,3	-	-	-	-	-	-	-	-	978 040
3 190	-0,5	211	-6,2	1 937	-7,6	202	+1,5	2 195	+1,2	46	+4,5	3 580	+4,0	900 000
27 020	+1,1	519	-5,6	4 628	-5,2	492	+1,9	6 251	+3,2	210	+7,1	13 504	+1,2	

5.2 Gästezimmer in der Hotellerie und Stellplätze auf

Juli

Lfd. Nr.	Gemeindegruppe Reisegebiet	Hotellerie insgesamt									
		Hotels								Hotels	
		Betriebe		Gästezimmer ¹⁾		Betriebe		Gästezimmer ¹⁾		Betriebe	
		ge- öffnete	Verände- rung ²⁾	ange- botene	Verände- rung ²⁾	ge- öffnete	Verände- rung ²⁾	ange- botene	Verände- rung ²⁾	ge- öffnete	Verände- rung ²⁾
Gemeinde											
1	Mineral-, Moor-, Sole- und Thermalbäder	303	+3,8	8 069	+3,4	112	+1,8	4 413	+1,5	39	-
2	Heilklimatische Kurorte	111	-	2 378	+6,8	53	-	1 609	+10,1	5	-
3	Kneippkurorte	104	-8,0	2 006	-5,0	61	-9,0	1 497	-10,3	6	+50,0
4	Kneippheilbäder	142	-4,1	2 329	-4,4	50	-9,1	1 466	-6,2	10	+11,1
5	Heilbäder zusammen	660	-0,6	14 782	+1,4	276	-3,2	8 985	-0,6	60	+5,3
6	Luftkurorte	232	-3,7	3 491	-3,6	111	-0,9	2 219	-2,2	8	-20,0
7	Erholungsorte	226	+2,3	3 865	+1,8	117	+1,7	2 673	+1,0	18	+20,0
8	Sonstige Gemeinden	3 031	-0,7	91 883	+1,2	1 706	-0,5	62 245	+1,8	842	+0,5
Reise											
9	Eifel und Region Aachen	270	-1,5	5 524	+1,6	171	+0,6	3 834	+1,7	50	+4,2
10	Niederrhein	422	+0,5	11 487	+0,9	248	+0,8	8 358	+1,4	107	+1,9
11	Münsterland	432	-1,8	8 586	-2,1	291	-1,7	6 363	-1,9	48	-
12	Teutoburger Wald	677	-0,3	14 585	+0,6	342	-1,4	9 383	-1,6	67	-
13	Sauerland	667	-1,3	11 888	+0,5	295	-0,3	7 562	+2,3	36	+2,9
14	Siegerland-Wittgenstein	110	+1,9	1 662	+0,8	56	+3,7	1 151	+3,3	9	+12,5
15	Bergisches Land	237	-1,3	5 943	-0,1	166	-1,2	4 530	+0,3	51	+2,0
16	Bonn und Rhein-Sieg-Kreis	228	-3,8	7 528	-	118	-5,6	5 312	+0,1	75	+1,4
17	Köln und Region	340	-2,6	16 110	-	135	-2,9	9 678	-0,9	175	-2,2
18	Düsseldorf und Kreis Mettmann	301	+2,0	14 790	+4,1	117	+1,7	8 840	+5,7	172	+2,4
19	Ruhrgebiet	465	+0,9	15 918	+3,1	271	+0,4	11 111	+4,6	138	-
20	Nordrhein-Westfalen	4 149	-0,7	114 021	+1,1	2 210	-0,7	76 122	+1,3	928	+0,9

1) nur Gästezimmer in Betrieben der klassischen Hotellerie; ein Appartement oder eine Wohnung zählt dabei wie ein Gästezimmer – 2) Veränderung gegen

Campingplätzen nach Gemeindegruppen und Reisegebieten

2006

Davon										Campingplätze ohne Dauercamping				Lfd. Nr.
garnis		Gasthöfe				Pensionen				Betriebe		Stellplätze		
Gästezimmer ¹⁾		Betriebe		Gästezimmer ¹⁾		Betriebe		Gästezimmer ¹⁾		Betriebe		Stellplätze		
angebotene	Veränderung ²⁾	geöffnete	Veränderung ²⁾	angebotene	Veränderung ²⁾	geöffnete	Veränderung ²⁾	angebotene	Veränderung ²⁾	geöffnete	Veränderung ²⁾	angebotene	Veränderung ²⁾	
gruppe														
1 210	+2,3	13	+8,3	120	+2,6	139	+6,1	2 326	+7,9	6	+50,0	474	+30,9	1
266	+1,9	15	-6,3	174	-5,4	38	+2,7	329	+3,1	6	-	353	+11,0	2
143	+217,8	23	-17,9	198	-13,9	14	-	168	-	11	-	1 020	+0,2	3
106	-0,9	37	-5,1	373	-3,9	45	-	384	+1,3	2	-33,3	25	-19,4	4
1 725	+8,1	88	-7,4	865	-5,9	236	+4,0	3 207	+6,1	25	+4,2	1 872	+8,3	5
85	-21,3	47	-6,0	386	-11,3	66	-4,3	801	-1,0	23	-	1 539	+0,3	6
267	+10,3	45	-4,3	409	-2,2	46	+4,5	516	+5,5	26	-	1 574	+3,8	7
24 943	+0,6	339	-5,3	2 968	-4,5	144	+0,7	1 727	-0,7	136	+10,6	8 519	-0,5	8
gebiete														
1 254	+5,1	26	-16,1	200	-12,7	23	-8,0	236	-4,1	27	-	1 551	+0,3	9
2 463	-0,7	48	-5,9	446	-1,1	19	+5,6	220	+6,3	25	-3,8	2 159	-1,9	10
1 219	+0,8	53	-3,6	459	-4,0	40	-2,4	545	-8,2	26	+13,0	1 619	+5,8	11
1 722	+4,4	89	-7,3	755	-7,7	179	+5,9	2 725	+9,0	41	+2,5	2 252	-1,7	12
866	-0,2	158	-5,4	1 487	-6,7	178	-	1 973	-0,1	36	+5,9	3 112	+4,7	13
132	-2,2	27	-	222	-6,7	18	-5,3	157	-2,5	7	-	416	-	14
1 242	-0,6	15	-	122	-0,8	5	-28,6	49	-22,2	12	-	715	-	15
1 868	+1,0	30	-9,1	298	-6,3	5	-	50	-	10	+66,7	325	+18,2	16
6 122	+1,6	22	-4,3	196	+1,6	8	-	114	+0,9	7	-	552	-29,9	17
5 842	+1,9	5	-	43	+7,5	7	-	65	-7,1	3	x	169	x	18
4 290	-1,2	46	-2,1	400	+0,5	10	+66,7	117	+42,7	16	+14,3	634	+4,1	19
27 020	+1,1	519	-5,6	4 628	-5,2	492	+1,9	6 251	+3,2	210	+7,1	13 504	+1,2	20

über dem Vorjahresmonat in %

Reisegebiete / Regionen in Nordrhein-Westfalen

Nordrhein-Westfalen

Reisegebiete des Landes

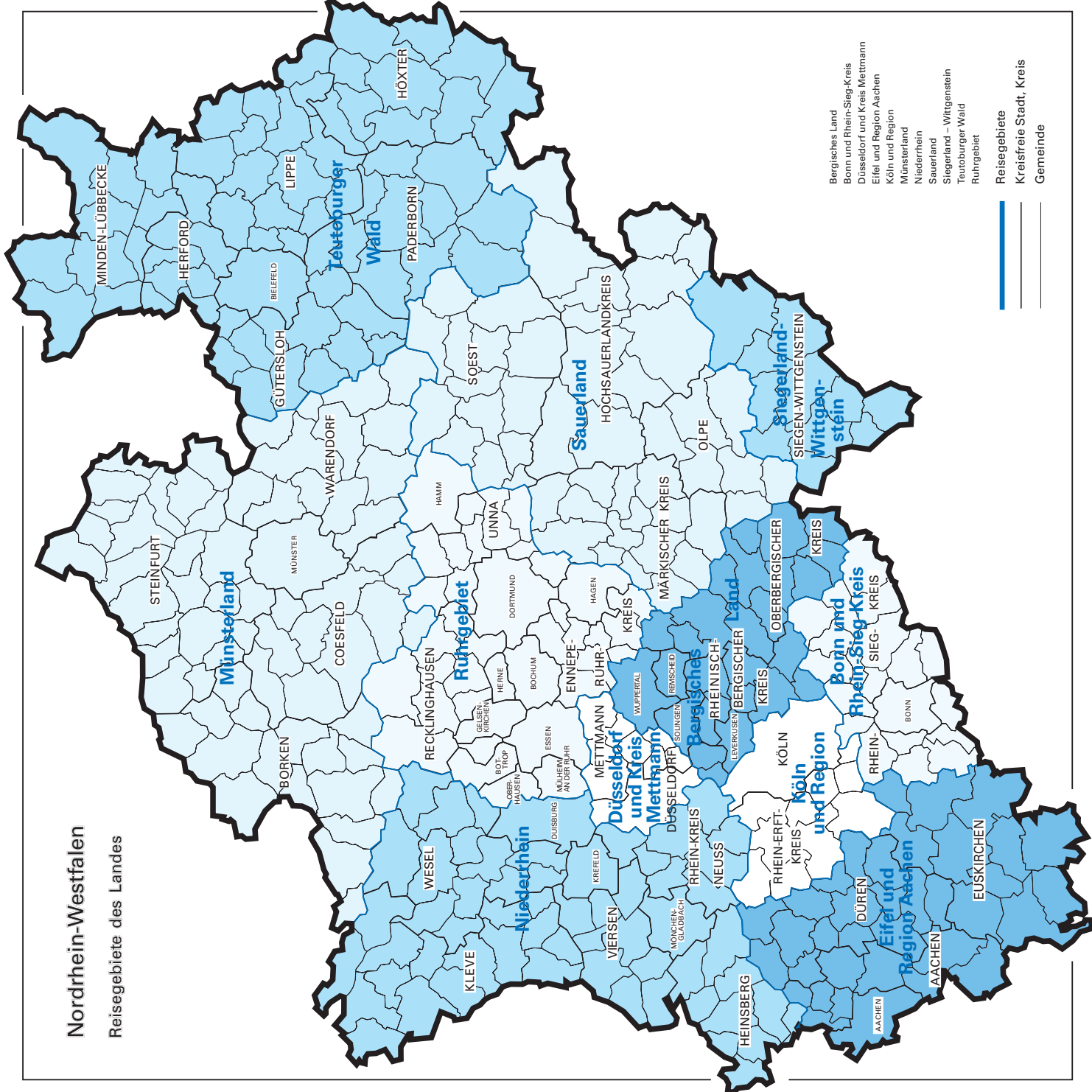

- Bergisches Land
- Bonn und Rhein-Sieg-Kreis
- Düsseldorf und Kreis Mettmann
- Eifel und Region Aachen
- Köln und Region
- Münsterland
- Niederrhein
- Sauerland
- Siegerland – Wittgenstein
- Teutoburger Wald
- Ruhrgebiet
- Reisegebiete
- Kreisfreie Stadt, Kreis
- Gemeinde

Kurorte und Erholungsorte in Nordrhein-Westfalen

Nordrhein-Westfalen

Kurorte und Erholungsorte des Landes

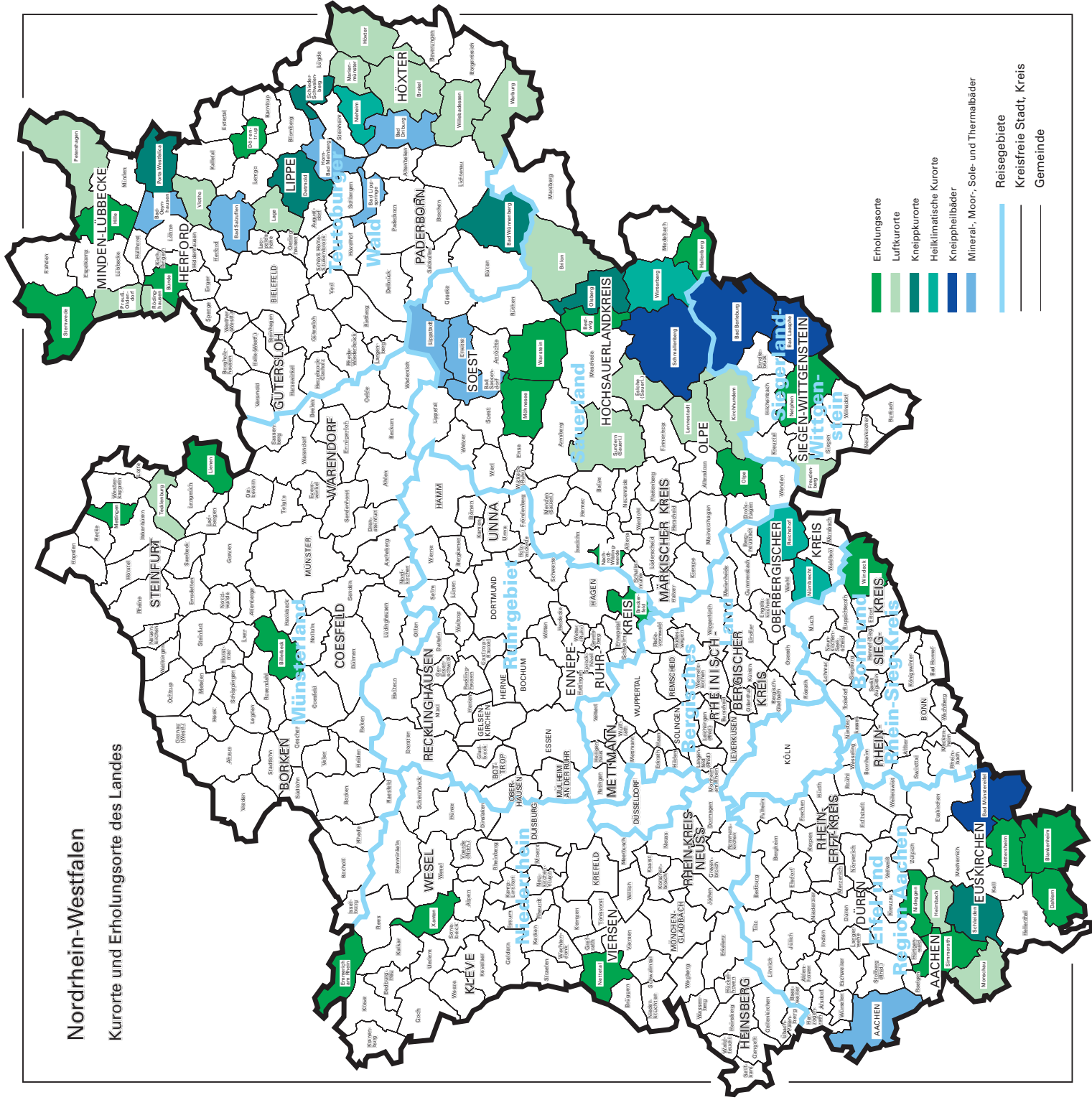

Veröffentlichungen

Veröffentlichungen aus den Fachbereichen Außenhandel, Beherbergung und Straßenverkehrsunfälle

Außenhandel Nordrhein-Westfalens, nach Ländern

Inhalt: Dieser jährlich erscheinende Bericht enthält Ergebnisse des grenzüberschreitenden Warenverkehrs Nordrhein-Westfalens mit den Ländern der Europäischen Union und den übrigen Ländern. Dargestellt wird die Aus- und Einfuhrmenge sowie der Warenwert nach Ländergruppen, ausgewählten Ländern, Erdteilen und Ländern.

Bestell-Nr. G 34 3 2003 00

Preis: 1,90 EUR

Außenhandel Nordrhein-Westfalens, nach Güterabteilungen des Güterverzeichnis für die Produktionsstatistiken

Inhalt: Dieser jährlich erscheinende Bericht enthält Ergebnisse des grenzüberschreitenden Warenverkehrs Nordrhein-Westfalens mit den Ländern der Europäischen Union und den übrigen Ländern. Dargestellt wird die Aus- und Einfuhrmenge sowie der Warenwert nach Güterabteilungen und Ländern.

Bestell-Nr. G 35 3 2003 00

Preis: 17,60 EUR

Außenhandel Nordrhein-Westfalens, nach Warengruppen

Inhalt: Dieser jährlich erscheinende Bericht enthält Ergebnisse des grenzüberschreitenden Warenverkehrs Nordrhein-Westfalens mit den Ländern der Europäischen Union und den übrigen Ländern. Dargestellt wird die Aus- und Einfuhrmenge sowie der Warenwert nach Warengruppen und Ländern.

Bestell-Nr. G 36 3 2003 00

Preis: 20,20 EUR

Fachliche Auskünfte zu diesen Veröffentlichungen erteilt Ihnen gerne Siegfried Saitzek und Michael Schumann unter Telefon-Nr. 0211 9449-5822 bzw. 0211 9449-5820

Gäste und Übernachtungen im Reiseverkehr Nordrhein-Westfalens

Inhalt: Das Heft enthält vorläufige Ergebnisse von Ankünften, Übernachtungen und Aufenthaltsdauer der Gäste in nordrhein-westfälischen Beherbergungsstätten sowie die Zahl der Beherbergungsstätten, Gästebetten und die prozentuale Kapazitätsauslastung gegliedert nach Bade-, Kur-, Erholungsorten und sonstigen Gemeinden, nach Betriebsarten, Regionaleinheiten, Reisegebieten und nach Herkunftsländern. Dargestellt wird die Anzahl, die prozentuale Veränderung gegenüber dem Vorjahresmonat sowie die durchschnittliche Aufenthaltsdauer in Tagen.

Bestell-Nr. G 41 3 2006*)

Preis: 5,10 EUR (Jahresbezugspreis: 51,00 EUR)

Fachliche Auskünfte zu diesen Veröffentlichungen erteilen Ihnen gerne Markus Sesterhenn und Ursula Kuroczik unter Telefon-Nr. 0211 9449-5514 bzw. 0211 9449-5445.

Straßenverkehrsunfälle in Nordrhein-Westfalen

Inhalt: Der Monatsbericht enthält Ergebnisse von Straßenverkehrsunfällen und dabei Verunglückten in Nordrhein-Westfalen nach Unfallkategorien, nach Straßen-, Unfallarten, Unfalltypen, nach Tagesdatum, Ortslage, Art der Verkehrsbeteiligung, Unfallursachen und nach Fehlverhalten der Fahrzeugführer sowie die Anzahl der Verunglückten nach der Schwere der Verletzung, Altersgruppen und Geschlecht. Dargestellt werden die monatlichen und die kumulierten Zahlen, die Vorjahresergebnisse und die prozentuale Veränderung gegenüber den Vorjahreszeiträumen. Auf Gemeindeebene sind Ergebnisse nach Ortslage und Unfallkategorien enthalten.

Bestell-Nr. H 12 3 2006*)

Preis: 4,40 EUR (Jahresbezugspreis: 44,00 EUR)

Fachliche Auskünfte zu diesen Veröffentlichungen erteilen Ihnen gerne Petra Focks und Jörg Möller unter Telefon-Nr. 0211 9449-5517 bzw. 0211 9449-5482.

*) Bei Bestellungen bitte gewünschten Monat / Vierteljahr angeben (01 = Januar; 02 = Februar usw. bzw. 41 = 1. Vierteljahr; 42 = 2. Vierteljahr usw.)