



# Datenmosaik

# 2010



Vergleichsdaten der Städte und Gemeinden  
des Regierungsbezirks Düsseldorf



# Datenmosaik 2010

## Vergleichsdaten der Städte und Gemeinden des Regierungsbezirks Düsseldorf

**24. Ausgabe, Januar 2010**

Herausgegeben von der Bezirksregierung Düsseldorf  
Cecilienallee 2, 40474 Düsseldorf

Telefon 0211/ 475 - 0  
Telefax 0211/ 475 - 2671

**E-Mail:** <mailto:pressestelle@brd.nrw.de>  
<http://www.bezreg-duesseldorf.nrw.de>

Das *Datenmosaik* wurde erstellt durch das Statistik-Team der Bezirksregierung Düsseldorf, Dezernat 32, Regionalplanungsbehörde

Herr Regierungsbauoberamtsrat

Klaus M. Schlaeger

**E-Mail:** <mailto:klaus.schlaeger@brd.nrw.de>

Tel.: 0211 / 475 - 2366

Frau Regierungsangestellte

Kirsten Bald (Grafikzentrum)

Herr Regierungsangestellter

Günter Hinskes (Grafikzentrum)

Mit Unterstützung des IT NRW (Datenverarbeitung und Statistik) sowie der Bundesagentur für Arbeit, Regionaldirektion NRW.

- Nachdruck, auch auszugsweise, nur mit Genehmigung des Herausgebers

## Vorwort

### Vergleichsdaten der Städte und Gemeinden des Regierungsbezirks Düsseldorf

Dieses Datenmosaik bietet als statistisches Nachschlagewerk auf Gemeindeebene aktuelle Informationen anhand von Daten zu den Bereichen:

- **Bevölkerung (Altersstruktur und Bevölkerungsentwicklung)**
- **Pendler**
- **Fläche (Siedlungsfläche und Freiraum)**
- **Wirtschaft**
- **Arbeitsmarkt**  
**sowie**
- **Bautätigkeit und Wohnungswesen.**

Es stellt damit eine überarbeitete und aktualisierte Version des *Datenmosaiks 2005 „Vergleichsdaten der Städte und Gemeinden im Regierungsbezirk Düsseldorf“* dar. Um eine Vergleichbarkeit zu gewährleisten, haben wir die aktuell verfügbaren Daten und Informationen - soweit möglich - zeitgleich ausgewertet.

Wir hoffen, dass Ihnen unser Vergleichsdatenmosaik interessante Informationen bietet. Ihre Anregungen und Vorschläge sind uns willkommen. Auch wenn Sie einen „Fehlerteufel“ entdecken sollten, freuen wir uns über eine Nachricht von Ihnen.

Unter folgender E-mail Adresse können Sie uns erreichen

Mail: <mailto:klaus.schlaeger@brd.nrw.de>

# Regierungsbezirk Düsseldorf

66 Gemeinden

5 Kreise

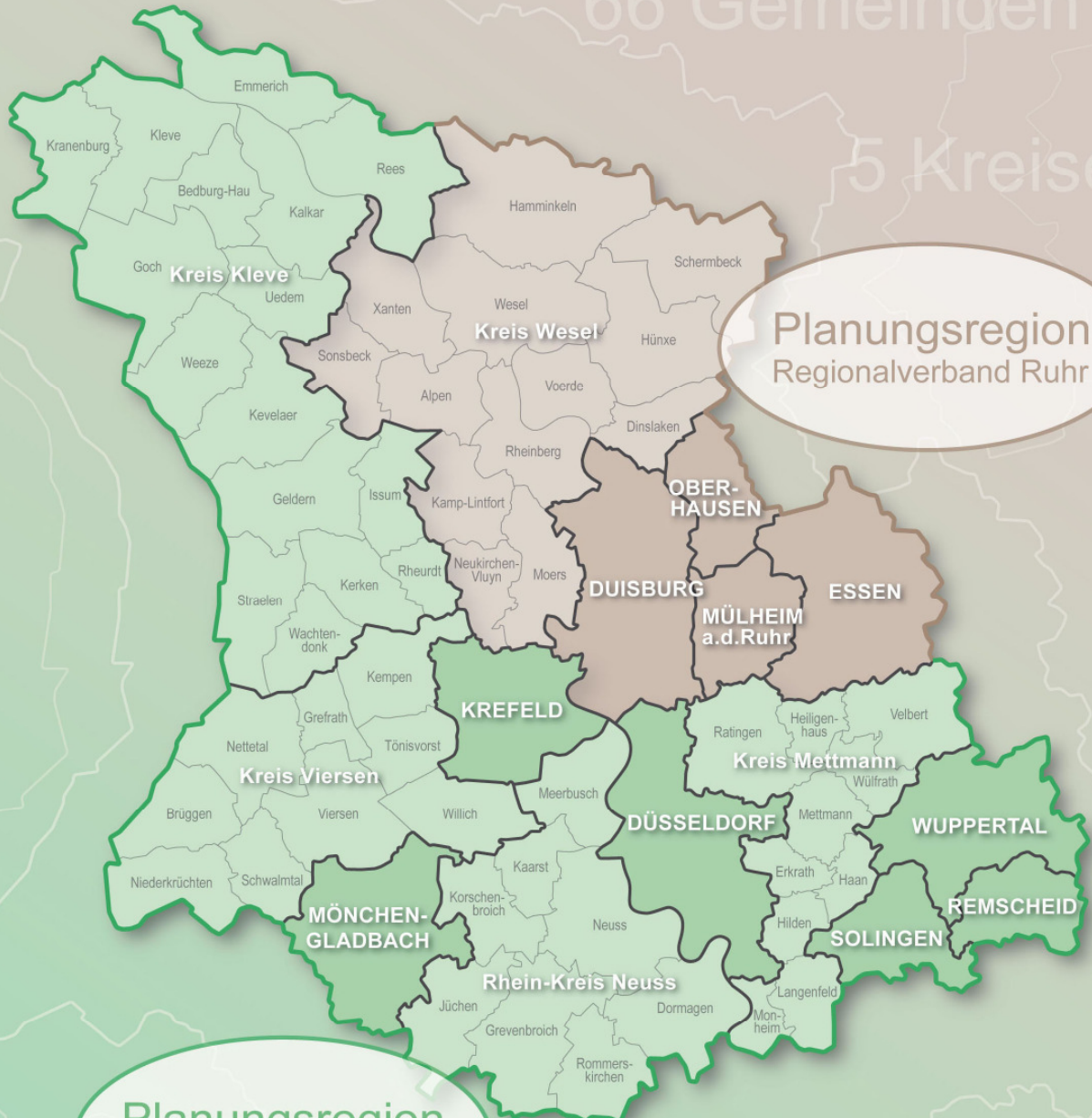

Planungsregion  
Regionalverband Ruhr

Planungsregion  
Regionalrat Düsseldorf

10 Kreisfreie Städte

## Vergleichsdaten der Städte und Gemeinden des Regierungsbezirks Düsseldorf Gegenüberstellung Bevölkerungsstand 31.12.1992 zu 31.12.2008

		Kreis- zugehörigkeit	Bevölkerung insgesamt		Bev. Entwicklung	
			31.12.1992	31.12.2008	absolut	relativ %
<b>Düsseldorf</b>	<b>kreisfr.Stadt</b>		578.135	584.217	6.082	1,1%
<b>Duisburg</b>	<b>kreisfr.Stadt</b>		539.094	494.048	-45.046	-8,4%
<b>Essen</b>	<b>kreisfr.Stadt</b>		627.269	579.759	-47.510	-7,6%
<b>Krefeld</b>	<b>kreisfr.Stadt</b>		248.413	236.333	-12.080	-4,9%
<b>Mönchengladbach</b>	<b>kreisfr.Stadt</b>		265.069	258.848	-6.221	-2,3%
<b>Mülheim</b>	<b>kreisfr.Stadt</b>		176.962	168.288	-8.674	-4,9%
<b>Oberhausen</b>	<b>kreisfr.Stadt</b>		226.025	215.670	-10.355	-4,6%
<b>Remscheid</b>	<b>kreisfr.Stadt</b>		124.106	112.679	-11.427	-9,2%
<b>Solingen</b>	<b>kreisfr.Stadt</b>		167.112	161.779	-5.333	-3,2%
<b>Wuppertal</b>	<b>kreisfr.Stadt</b>		388.102	353.308	-34.794	-9,0%
Bedburg-Hau	Gemeinde	Kreis Kleve	12.418	13.219	801	6,5%
Emmerich	Stadt	Kreis Kleve	28.995	29.752	757	2,6%
Geldern	Stadt	Kreis Kleve	30.469	33.709	3.240	10,6%
Goch	Stadt	Kreis Kleve	30.497	34.043	3.546	11,6%
Issum	Gemeinde	Kreis Kleve	11.340	11.949	609	5,4%
Kalkar	Stadt	Kreis Kleve	11.874	13.996	2.122	17,9%
Kerken	Gemeinde	Kreis Kleve	11.805	12.757	952	8,1%
Kevelaer	Stadt	Kreis Kleve	24.832	28.296	3.464	13,9%
Kleve	Stadt	Kreis Kleve	47.160	49.312	2.152	4,6%
Kranenburg	Gemeinde	Kreis Kleve	8.188	9.909	1.721	21,0%
Rees	Stadt	Kreis Kleve	19.488	22.465	2.977	15,3%
Rheurdt	Gemeinde	Kreis Kleve	5.823	6.716	893	15,3%
Straelen	Stadt	Kreis Kleve	13.660	15.655	1.995	14,6%
Uedem	Gemeinde	Kreis Kleve	7.156	8.409	1.253	17,5%
Wachtendonk	Gemeinde	Kreis Kleve	6.871	7.816	945	13,8%
Weeze	Gemeinde	Kreis Kleve	9.171	10.445	1.274	13,9%
<b>Kreis Kleve</b>			279.747	308.448	28.701	10,3%
Erkrath	Stadt	Kreis Mettmann	49.005	46.340	-2.665	-5,4%
Haan	Stadt	Kreis Mettmann	30.320	29.149	-1.171	-3,9%
Heiligenhaus	Stadt	Kreis Mettmann	30.198	26.963	-3.235	-10,7%
Hilden	Stadt	Kreis Mettmann	55.478	55.961	483	0,9%
Langenfeld	Stadt	Kreis Mettmann	55.531	59.213	3.682	6,6%
Mettmann	Stadt	Kreis Mettmann	39.378	39.560	182	0,5%
Monheim	Stadt	Kreis Mettmann	43.801	43.308	-493	-1,1%
Ratingen	Stadt	Kreis Mettmann	90.830	91.704	874	1,0%
Velbert	Stadt	Kreis Mettmann	90.079	85.465	-4.614	-5,1%
Wülfrath	Stadt	Kreis Mettmann	22.272	21.530	-742	-3,3%
<b>Kreis Mettmann</b>			506.892	499.193	-7.699	-1,5%
Domagen	Stadt	Kreis Neuss	59.607	63.139	3.532	5,9%
Grevenbroich	Stadt	Kreis Neuss	62.905	64.197	1.292	2,1%
Jüchen	Gemeinde	Kreis Neuss	21.931	22.732	801	3,7%
Kaarst	Stadt	Kreis Neuss	40.890	41.883	993	2,4%
Korschenbroich	Stadt	Kreis Neuss	30.691	33.228	2.537	8,3%
Meerbusch	Stadt	Kreis Neuss	53.318	54.219	901	1,7%
Neuss	Stadt	Kreis Neuss	149.017	151.254	2.237	1,5%
Rommerskirchen	Gemeinde	Kreis Neuss	11.883	12.956	1.073	9,0%
<b>Rhein-Kreis Neuss</b>			430.242	443.608	13.366	3,1%
Brüggen	Gemeinde	Kreis Viersen	14.098	16.121	2.023	14,3%
Grefrath	Gemeinde	Kreis Viersen	14.786	15.800	1.014	6,9%
Kempfen	Stadt	Kreis Viersen	35.121	36.187	1.066	3,0%
Netetal	Stadt	Kreis Viersen	39.837	42.250	2.413	6,1%
Niederkrüchten	Gemeinde	Kreis Viersen	12.010	15.370	3.360	28,0%
Schwalmtal	Gemeinde	Kreis Viersen	16.114	19.198	3.084	19,1%
Tönisvorst	Stadt	Kreis Viersen	26.094	30.207	4.113	15,8%
Viersen	Stadt	Kreis Viersen	77.558	75.700	-1.858	-2,4%
Willich	Stadt	Kreis Viersen	43.940	51.856	7.916	18,0%
<b>Kreis Viersen</b>			279.558	302.689	23.131	8,3%
Alpen	Gemeinde	Kreis Wesel	11.509	12.929	1.420	12,3%
Dinslaken	Stadt	Kreis Wesel	67.036	69.731	2.695	4,0%
Hamminkeln	Stadt	Kreis Wesel	25.894	27.780	1.886	7,3%
Hünxe	Gemeinde	Kreis Wesel	13.416	13.609	193	1,4%
Kamp-Lintfort	Stadt	Kreis Wesel	40.585	38.919	-1.666	-4,1%
Moers	Stadt	Kreis Wesel	106.384	106.645	261	0,2%
Neukirchen-Vluyn	Stadt	Kreis Wesel	27.303	27.831	528	1,9%
Rheinberg	Stadt	Kreis Wesel	28.693	31.943	3.250	11,3%
Schermbek	Gemeinde	Kreis Wesel	12.819	13.714	895	7,0%
Sonsbeck	Gemeinde	Kreis Wesel	7.371	8.588	1.217	16,5%
Voerde	Stadt	Kreis Wesel	37.361	37.752	391	1,0%
Wesel	Stadt	Kreis Wesel	60.664	61.203	539	0,9%
Xanten	Stadt	Kreis Wesel	17.504	21.531	4.027	23,0%
<b>Kreis Wesel</b>			456.539	472.175	15.636	3,4%
<b>Düsseldorf, Regierungsbezirk</b>			5.293.265	5.191.042	-102.223	-1,9%
<b>Nordrhein-Westfalen</b>			17.679.166	17.933.064	253.898	1,4%

## Relative Zu- und Abnahme der Bevölkerung im Regierungsbezirk Düsseldorf 2008 bis 2030

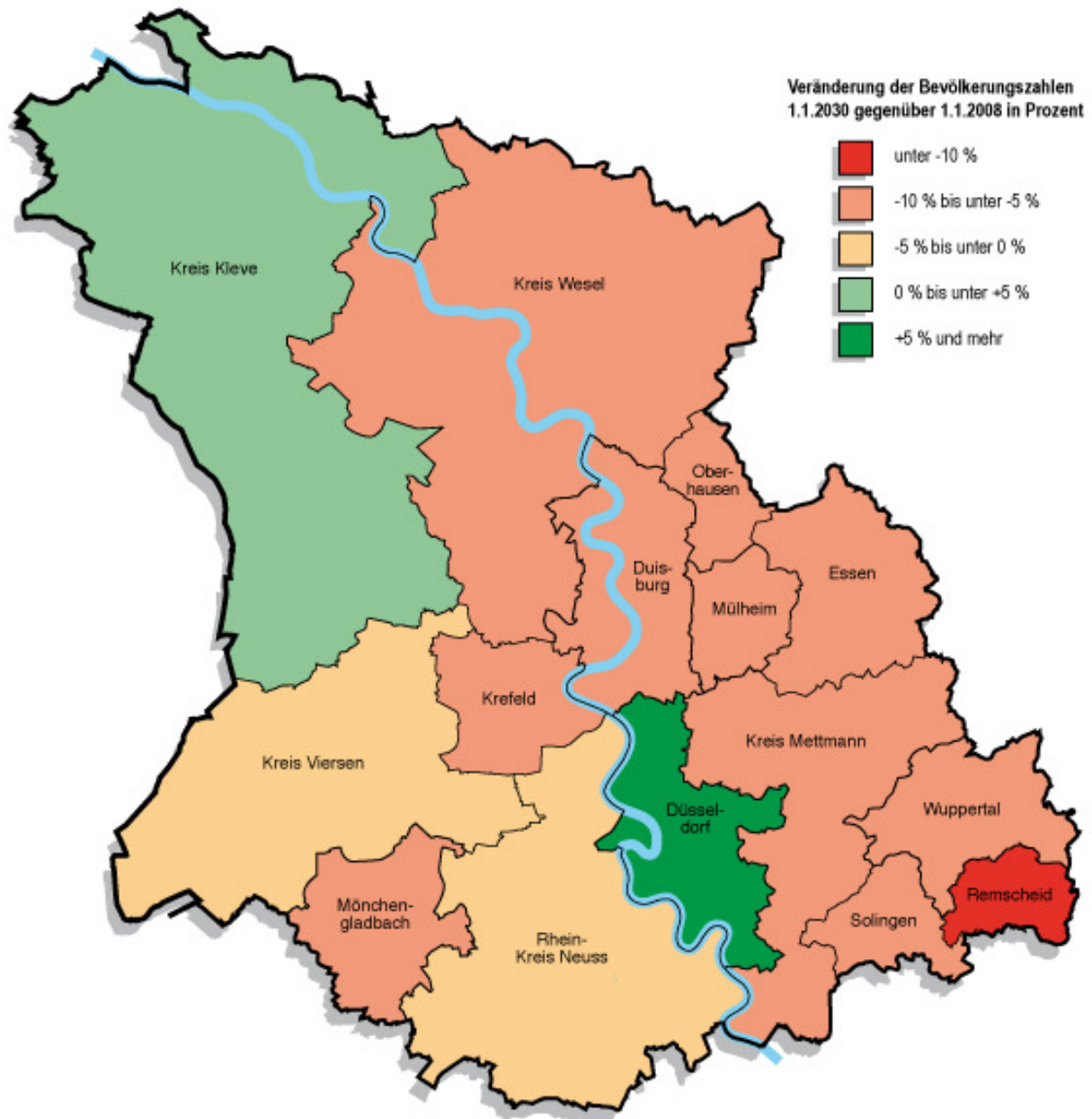



**Erläuterung zu den nachfolgenden Datenblättern:**

**ZENTREN:**

- GZ1** = Grundzentrum mit weniger als 10.000 EW im Versorgungsbereich
- GZ2** = Grundzentrum mit 10.000 - 25.000 EW im Versorgungsbereich
- GZ3** = Grundzentrum wie GZ2 mit Teilfunktion eines Mittelzentrums
- MZ1** = Mittelzentrum mit 25.000 - 50.000 EW im Mittelbereich
- MZ2** = Mittelzentrum mit 50.000 -100.000 EW im Mittelbereich
- MZ3** = Mittelzentrum mit 100.000 -150.000 EW im Mittelbereich
- MZ4** = Mittelzentrum mit mehr als 150.000 EW im Mittelbereich
- OZ1** = Oberzentrum mit 0,5 bis 0,75 Mio. EW im Oberbereich
- OZ2** = Oberzentrum mit 0,75 bis 1 Mio. EW im Oberbereich
- OZ3** = Oberzentrum mit 1 bis 2 Mio. EW im Oberbereich
- OZ4** = Oberzentrum mit mehr als 2 Mio. EW im Oberbereich

**ZONEN:**

- LZ** = Gebiete mit überwiegend ländlicher Raumstruktur
- BR** = Ballungsrandzone
- BK** = Ballungskern

Lfnr.	Städte und Gemeinden	Kreisangehörigkeit	Zonen	Zentren	
11	Bedburg-Hau	Kle	LZ	GZ2	Grundzentren
15	Issum	Kle	LZ	GZ2	
16	Kalkar	Kle	LZ	GZ3	
17	Kerken	Kle	LZ	GZ2	
20	Kranenburg	Kle	LZ	GZ1	
21	Rees	Kle	LZ	GZ3	
22	Rheurdt	Kle	LZ	GZ1	
23	Straelen	Kle	LZ	GZ2	
24	Uedem	Kle	LZ	GZ1	
25	Wachtendonk	Kle	LZ	GZ1	
26	Weeze	Kle	LZ	GZ2	
39	Jüchen	Ne	LZ	GZ3	
44	Rommerskirchen	Ne	LZ	GZ2	
45	Brüggen	Vie	LZ	GZ2	
46	Grefrath	Vie	LZ	GZ2	
49	Niederkrüchten	Vie	LZ	GZ2	
54	Alpen	Wes	LZ	GZ2	
57	Hünxe	Wes	LZ	GZ2	
62	Schermbek	Wes	LZ	GZ2	
63	Sonsbeck	Wes	LZ	GZ1	
6	Mülheim a.d. Ruhr	-	BK	MZ4	Mittelzentren
7	Oberhausen	-	BK	MZ4	
8	Remscheid	-	BK	MZ3	
9	Solingen	-	BK	MZ4	
12	Emmerich	Kle	LZ	MZ1	
13	Geldern	Kle	LZ	MZ2	
14	Goch	Kle	LZ	MZ1	
18	Kevelaer	Kle	LZ	MZ1	
19	Kleve	Kle	LZ	MZ3	
27	Erkrath	Met	BR	MZ1	
28	Haan	Met	BR	MZ1	
29	Heiligenhaus	Met	BR	MZ1	
30	Hilden	Met	BR	MZ2	
31	Langenfeld	Met	BR	MZ2	
32	Mettmann	Met	BR	MZ1	
33	Monheim	Met	BR	MZ1	
34	Ratingen	Met	BR	MZ2	
35	Velbert	Met	BR	MZ3	
36	Wülfrath	Met	BR	MZ1	
37	Dormagen	Ne	BR	MZ2	
38	Grevenbroich	Ne	BR	MZ2	
40	Kaarst	Ne	BR	MZ1	
41	Korschenbroich	Ne	BR	MZ1	
42	Meerbusch	Ne	BR	MZ2	
43	Neuss	Ne	BK	MZ4	
47	Kempen	Vie	BR	MZ2	
48	Nettetal	Vie	LZ	MZ2	
50	Schwalmtal	Vie	LZ	MZ1	
51	Tönisvorst	Vie	BR	MZ1	
52	Viersen	Vie	BR	MZ3	
53	Willich	Vie	BR	MZ1	
55	Dinslaken	Wes	BR	MZ2	
56	Hamminkeln	Wes	LZ	MZ1	
58	Kamp-Lintfort	Wes	BR	MZ1	
59	Moers	Wes	BR	MZ3	
60	Neukirchen-Vluy	Wes	BR	MZ1	
61	Rheinberg	Wes	BR	MZ1	
64	Voerde	Wes	BR	MZ1	
65	Wesel	Wes	BR	MZ3	
66	Xanten	Wes	LZ	MZ1	
1	Düsseldorf	-	BK	OZ1	Oberzentren
2	Duisburg	-	BK	OZ2	
3	Essen	-	BK	OZ1	
4	Krefeld	-	BK	OZ4	
5	Mönchengladbach	-	BK	OZ4	
10	Wuppertal	-	BK	OZ3	

# Regierungsbezirk Düsseldorf

## Eckdaten der Geschichte



**1815** Die Geschichte des Regierungsbezirks Düsseldorf beginnt mit dem Jahr 1815 nach dem „Wiener Kongreß“.  
**1822** Preußen ordnete damals seine Gebiete und seine Verwaltungen neu und teilte sie in 25 Regierungsbezirke ein. Im Jahre 1822 wurde dem Regierungsbezirk Düsseldorf das Gebiet der Klever Regierung angegliedert. Seit diesem Zeitpunkt besteht der Regierungsbezirk Düsseldorf nahezu unverändert in seiner heutigen Abgrenzung.

## Politische Situation

Ergebnis der Kommunalwahl (%) und Sitzverteilung im Rat:

	2004	2009	2004	2009
<b>CDU</b>			49,7%	44,7%
<b>SPD</b>			34,7%	26,3%
<b>Die Grünen</b>			6,9%	13,2%
<b>FDP</b>			4,6%	10,5%
<b>PDS</b>		<b>Die LINKE</b>	1,3%	2,6%
<b>REP</b>		<b>freie Wähler</b>	0,4%	2,6%
			-	-
			-	-
			-	-
			-	-
			-	-
			-	-
			-	-
			53	38

## Sitzverteilung 2009:

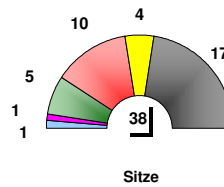

2004	2009
24	17
18	10
6	5
4	4
1	1
-	1
-	-
-	-
-	-
53	38

## Adresse

[www.brd.nrw.de](http://www.brd.nrw.de)  
 Postfach 30 08 65, 40408 Düsseldorf  
 Cecilienallee 2, 40474 Düsseldorf

Telefax-Nr.: 0211 / 475-2300  
 Fernsprech-Nr.: 0211 / 475-0

e-mail : [pressestelle@bezreg-duesseldorf.nrw.de](mailto:pressestelle@bezreg-duesseldorf.nrw.de)

## Bevölkerung

### Bevölkerungsentwicklung

		31.12.1992	31.12.2008
<b>Einwohner (EW) insgesamt</b>	Anzahl	5.293.265	5.191.042
(Anteil an NW)	in %	29,9%	28,9%
Ausländeranteile 1992, 2008	in %	12,0%	12,2%
Ausländerentwicklung seit 1992	in %	-	-0,3%
<b>Bevölkerungsdichte</b>	EW je km <sup>2</sup>	1.001	981
(zum Vergleich NRW)	"	519	526

1987 bis 1992 war ein Bevölkerungszuwachs feststellbar. Ab 1993 stagnierte die Zahl der Einwohner bis 1996 und sank bis heute. Ausschlaggebend war hierfür die Abnahme der deutschen Bevölkerung bestimmt durch Sterbefallüberschuß. Seit 1993 traten zudem verstärkt Wanderungsverluste bei der deutschen Bevölkerung auf. Diese Tendenz wird durch die Ausländer-Wanderungsgewinne gemindert.

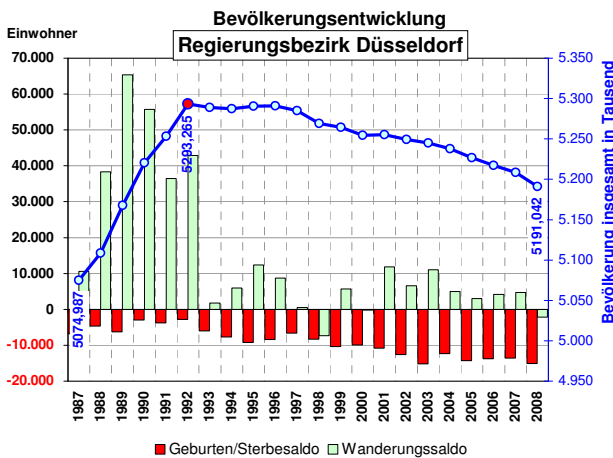

### Altersstruktur 2008 Regierungsbezirk Düsseldorf

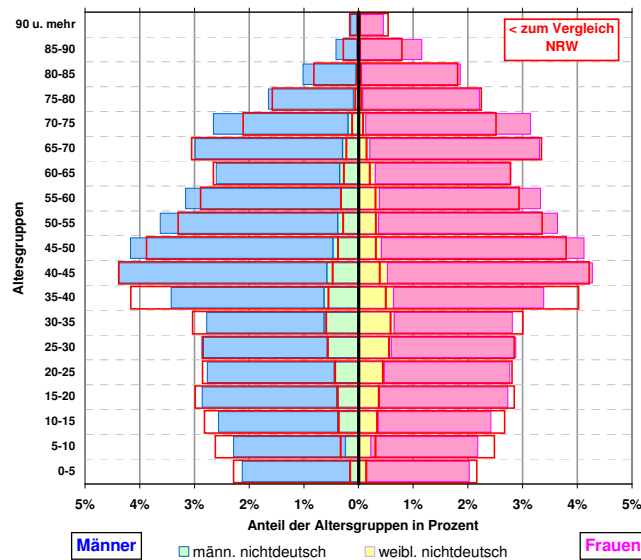

### Pendler

		30.06.1992	30.06.2008 *)
Statistik der sozialversicherungspflichtig Beschäftigten (svB)	Anzahl	806.406	839.742
Einpendler >>>	"	701.230	705.785
<<< Auspendler	"	105.176	133.957
Pendlersaldo	"	1.847.270	1.634.745
in der Gemeinde wohnende Beschäftigte (svB)	Anzahl	1.847.270	1.634.745

## Katasterflächen

### Lage

Der Regierungsbezirk Düsseldorf ist, betrachtet man die Einwohnerzahl, der größte Regierungsbezirk im Bundesgebiet. Er hat bei nur 15,5% Flächenanteil am Land NRW aber einen 29% Anteil an der Bevölkerung des Landes. Er wird von mehreren Entwicklungsachsen (Verkehrswege) von europäischer Bedeutung durchschnitten. Der Flughafen Düsseldorf ist der drittgrößte Flughafen des Bundesgebietes. Der Hafen Duisburg-Ruhrort ist der größte Binnenhafen der Welt.

### Katasterfläche

		31.12.1988	31.12.2008 *)
<b>Gesamtfläche</b>	in ha	529.090	529.090
(Anteil an NW)	in %	15,5%	15,5%
davon			
Siedlungsfläche ohne Verkehrsfläche	in ha	109.977	130.776
Verkehrsfläche	"	42.384	45.246
Freiraum	"	376.484	353.068

### Anteile (%) an der Katasterfläche

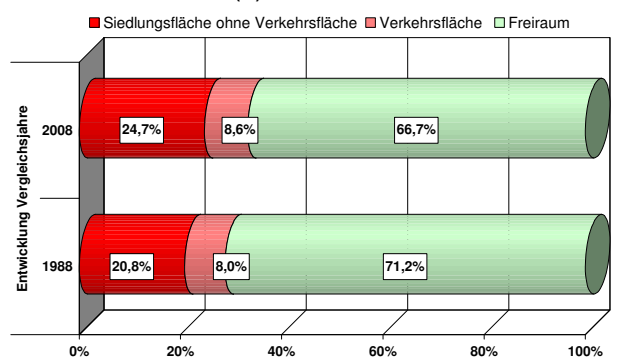

## Wirtschaft und Arbeitsmarkt

### Industriestatistik

Verarbeitendes Gewerbe,  
Bergbau und Gewinnung von Steinen und Erden

		1995	2008
<b>Umsatz</b>	in Mill. Euro	75.712,1	100.581,0
(Anteil an NW)	in %	28,7%	27,5%
<b>Auslandsumsatz</b>	in Mill. Euro	23.047,2	42.004,3
Exportanteil am Umsatz	in %	30,4%	41,8%
<b>Inlandsumsatz</b>	in Mill. Euro	52.664,9	58.576,7
Inlandsumsatzanteil	in %	69,6%	58,2%
(zum Vergleich NW)	"	72,1%	58,5%

### Arbeitsmarkt

Basis: Statistik der sozialversicherungspflichtig Beschäftigten (svB)  
abhängigen zivilen Erwerbspersonen

		30.06.2000	30.09.2009
<b>Arbeitslosenquote Regierungsbezirk ~</b>		10,2%	10,8%
Arbeitslosenquote NW		9,8%	9,9%
Arbeitslosenquote Land NW		0,0%	10,1%
~ gerechneter Wert			30.06.2009
<b>Arbeitslose RBD insgesamt</b>	Anzahl	235.538	256.454
(Anteil an NW)		30,7%	31,6%

### Struktur der Arbeitslosigkeit Ende Juni 2009

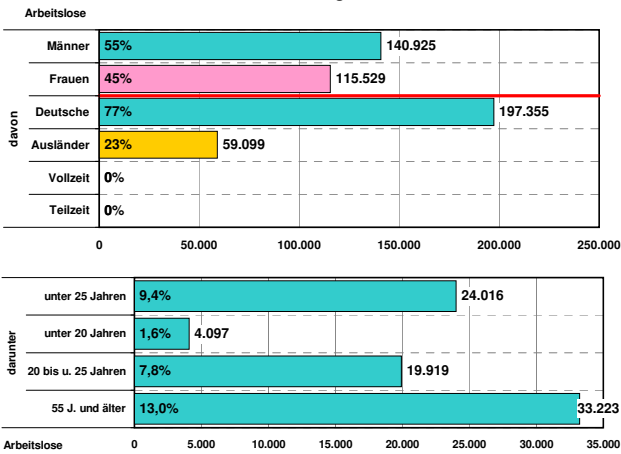

### Beschäftigte

Statistik der sozialversicherungspflichtig Beschäftigten (svB)

		30.06.1999	30.06.2008
<b>Beschäftigte insgesamt</b>	Anzahl	1.952.446	1.768.702
(Anteil an NRW)	in %	31,9%	30,5%
<b>Land- und Forstwirtschaft</b>	Anzahl	-	15.486
<b>Produzierendes Gewerbe</b>		-	500.478
<b>Handel, Gastgewerbe und Verkehr</b>		-	461.669
<b>sonstige Dienstleistungen 3)</b>		-	789.502
Ohne Angabe d. Wirtschaftszweiges		-	1.567

### Anteile der sozialversicherungspflichtig Beschäftigten in den Wirtschaftszweigen 2008 (30.06.) in %

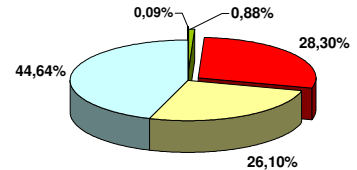

### Entwicklung der sozialversicherungspflichtig Beschäftigten (svB) 1987-2008

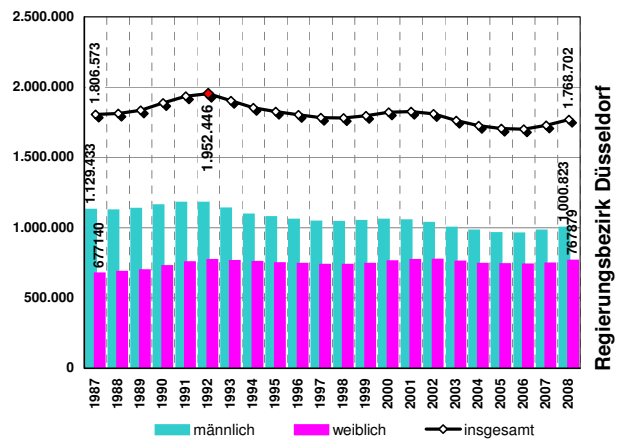

## Bautätigkeit und Reservepotentiale

### Bautätigkeit und Gewerbeflächeninanspruchnahme

		pro Jahr	1999-2008
<b>Gewerbeflächeninanspruchnahme</b>	ha	221	2.210
		31.12.1987	31.12.2008
<b>Bestand an Wohnungen</b>	Anzahl	2.279.267	2.608.265
		1987	2008
<b>fertiggestellte Wohnungen</b>	Anzahl	14.428	8.713
davon in 1- und 2-Familienhäusern	Anteil	51,7%	53,0%
(zum Vergleich NW)	"	59,5%	53,2%

	Summe	5.078	ha
<b>für Gewerbe</b>			
darunter verfügbare FNP - Reservien		3.124	"
nicht verfügbare FNP - Reservien (inkl. Betriebsweiterungen)		825	"
§ 32'er - Reservien		245	"
Regionalplan - Reservien		886	"
<b>für Wohnungsbau</b>		3.010	"
(Zahlen gerundet)			
Wohnbau land		108.650	WE
Flächennutzungsplan (FNP)		27	(%)
Baulücken- und Bestandspotential		4.700	WE
§ 32 LPIG		4.700	WE
Regionalplan (GEP99)		53.650	"
<b>Siedlungsmonitoring 1.1.2009</b>	4)	Summe	167.000 WE

### Erläuterungen:

EW = Einwohner  
\*) = vorläufige Werte  
WE = Wohneinheiten  
→ = Vergleichswerte /Anteilewerte

- 1995 Einführung der neuen Klassifikation der Wirtschaftszweige (WZ93) u. (WZ03)
- Zahlenangabe auf Branchenebene vor 1999 (zum Vergleich) nicht möglich, u.a. wegen der Änderung der Wirtschaftszweigsystematik 1998/99 (Einführung WZ93 u. WZ03).
- sonstige Dienstleistungen
  - Kredit- und Versicherungsgewerbe
  - Grundstückswesen, Vermietung, Dienstleistungen für Unternehmen
  - öffentliche Verwaltung u. ä.
  - öffentliche und private Dienstleistungen (ohne öffentliche Verwaltung)
- gerundete Werte - Angaben der Kommunen und eigene Berechnungen

Quellen: IT NRW -Geschäftsbereich Datenverarbeitung und Statistik-, Regionaldirektion NRW der Bundesagentur für Arbeit, Bezirksregierung Düsseldorf, - eigene Berechnungen -, Dezernat 32

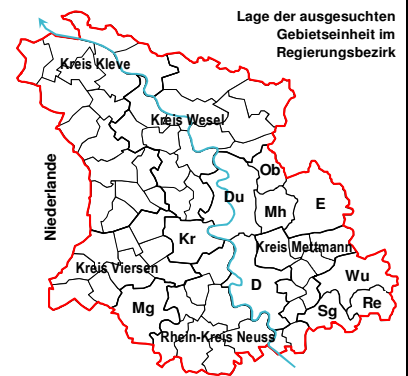

# Landeshauptstadt Düsseldorf

## Eckdaten der Geschichte



1135	Erste urkundliche Erwähnung von "Düsseldorp"
1288	Stadtrechte durch Graf Adolf V. von Berg
1380	Die Grafschaft Berg wird Herzogtum, Düsseldorf Residenzstadt
1510-1520	Vereinigung Herzogtümer Jülich, Kleve u. Berg sowie die Grafschaften Mark u. Ravensberg, Düsseldorf wird Hauptstadt
1806-1813	Hauptstadt des Napoleonischen Großherzogtums Berg
1824	Düsseldorf Sitz der Rheinischen Provinzialstände
1882	Düsseldorf Großstadt (100.000 Einwohner)
1946	(1.8.) Landeshauptstadt von Nordrhein-Westfalen

## Politische Situation

Ergebnis der Kommunalwahl (%) und Sitzverteilung im Rat:

	2004	2009	2004	2009
<b>CDU</b>			44,5%	42,6%
<b>SPD</b>			30,3%	23,3%
<b>Die Grünen</b>			12,3%	14,6%
<b>FDP</b>			6,2%	10,2%
<b>PDS</b>		<b>Die LINKE</b>	2,9%	5,4%
<b>REP</b>			1,7%	1,2%
<b>Graue</b>	<b>FW</b>		1,0%	2,3%
<b>Lemmerliste</b>			1,0%	-

## Sitzverteilung 2009:

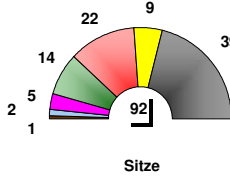

	2004	2009
CDU	37	39
SPD	25	22
Die Grünen	10	14
FDP	5	9
PDS	2	5
REP	1	1
Graue	1	2
Lemmerliste	1	-
<b>Sitze</b>	<b>82</b>	<b>92</b>

## Adresse

[www.duesseldorf.de](http://www.duesseldorf.de)  
Postfach, 40200 Düsseldorf  
Marktplatz 1, 40213 Düsseldorf

Telefax-Nr.: 0211 / 8993862  
Fernsprech-Nr.: 0211 / 89-91

e-mail : <mailto:rathausinfo@duesseldorf.de>

## Bevölkerung

### Bevölkerungsentwicklung

		31.12.1992	31.12.2008
<b>Einwohner (EW) insgesamt</b>	Anzahl	578.135	584.217
(Anteil am Regierungsbezirk)	in %	10,9%	11,3%
Ausländeranteile 1992, 2008	in %	15,7%	18,1%
Ausländerentwicklung seit 1992	in %	-	16,1%

		1992	2008
<b>Bevölkerungsdichte</b>	EW je km <sup>2</sup>	2.664	2.690
(zum Vergleich Regierungsbezirk)	"	987	981

Seit 1987 bis 1992 war ein Bevölkerungszuwachs feststellbar. Ab 1993 sank die Zahl der Einwohner kontinuierlich. Ausschlaggebend war hierfür eine Abnahme der deutschen Bevölkerung bestimmt durch Sterbefallüberschuss und bis 1998 auch zwischenzeitlich Wanderungsverluste. Ab 1999 Bevölkerungswachstum durch Wanderungsgewinne.

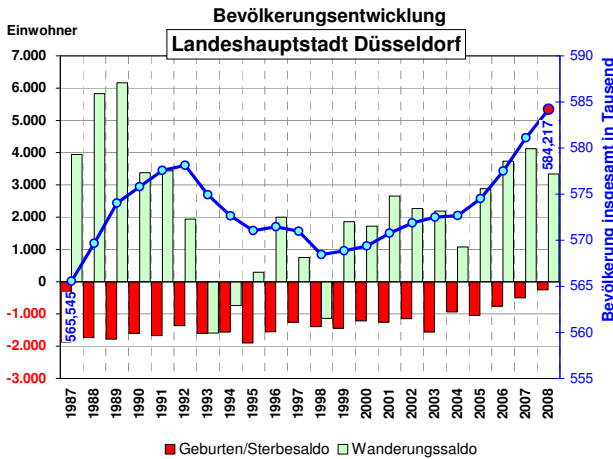

### Altersstruktur 2008 Stadt Düsseldorf

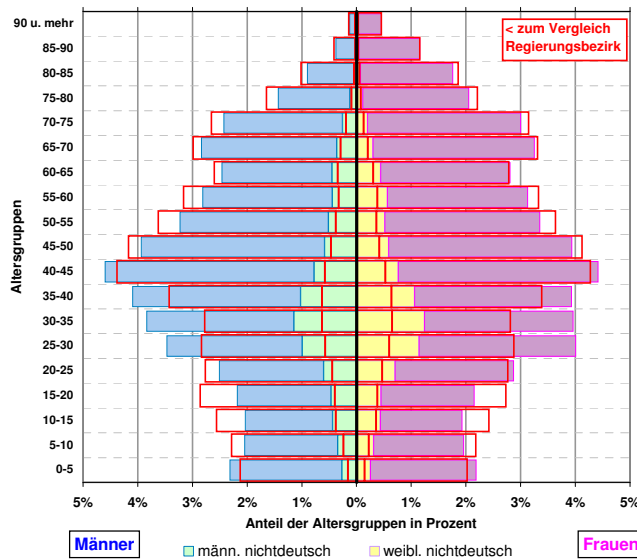

### Pendler

		30.06.1992	30.06.2008 *)
Statistik der sozialversicherungspflichtig Beschäftigten (svB)			
<b>Einpendler &gt;&gt;&gt;</b>	Anzahl	186.822	221.991
<b>&lt;&lt;&lt; Auspendler</b>	"	40.564	61.017
<b>Pendlersaldo</b>	"	146.258	160.974
in der Gemeinde wohnende Beschäftigte (svB)	Anzahl	220.107	197.597

## Katasterflächen

### Lage

Die Landeshauptstadt ist ein Oberzentrum mit < 2 Mio. Einwohner im Oberbereich. Der Oberbereich umfasst neben Düsseldorf den Kreis Mettmann ohne Velbert und Wülfrath u. den Rheinkreis Neuss ohne Korschenbrunn. Die Stadt gehört zu den Ballungskernen des Regierungsbezirks.

### Katasterfläche

		31.12.1988	31.12.2008 *)
<b>Gesamtfläche</b>	in ha		21.721
(Anteil am Regierungsbezirk)	in %		4,1%
davon			
Siedlungsfläche ohne Verkehrsfläche	in ha	8.748	9.309
Verkehrsfläche	"	3.314	3.515
Freiraum	"	9.637	8.897

### Anteile (%) an der Katasterfläche

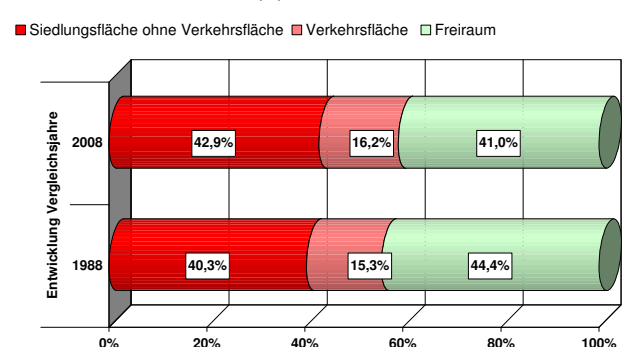

## Wirtschaft und Arbeitsmarkt

### Industriestatistik

Verarbeitendes Gewerbe,  
Bergbau und Gewinnung von Steinen und Erden

		1995	2008
<b>Umsatz</b>	in Mill. Euro	<b>10.510,5</b>	<b>14.318,1</b>
(Anteil am Regierungsbezirk)	in %	13,9%	14,2%
<b>Auslandsumsatz</b>	in Mill. Euro	<b>3.111,4</b>	<b>6.727,5</b>
Exportanteil am Umsatz	in %	29,6%	47,0%
<b>Inlandsumsatz</b>	in Mill. Euro	<b>7.399,1</b>	<b>7.590,6</b>
Inlandsumsatzanteil	in %	70,4%	53,0%
(zum Vergleich Regierungsbezirk)	"	69,6%	58,2%

### Arbeitsmarkt

Basis: Statistik der sozialversicherungspflichtig Beschäftigten (svB)  
abhängigen zivilen Erwerbspersonen

		30.06.2000	30.09.2009
<b>Arbeitslosenquote Stadt Düsseldorf ~</b>		<b>10,9%</b>	<b>10,4%</b>
Arbeitslosenquote Regierungsbezirk		10,2%	10,8%
Arbeitslosenquote Land NW		9,3%	9,9%
~ Stadt Düsseldorf			30.06.2009
<b>Arbeitslose Stadtgebiet insgesamt</b>	Anzahl	<b>29.039</b>	<b>29.230</b>
(Anteil am Regierungsbezirk)		12,3%	11,4%

### Struktur der Arbeitslosigkeit Ende Juni 2009

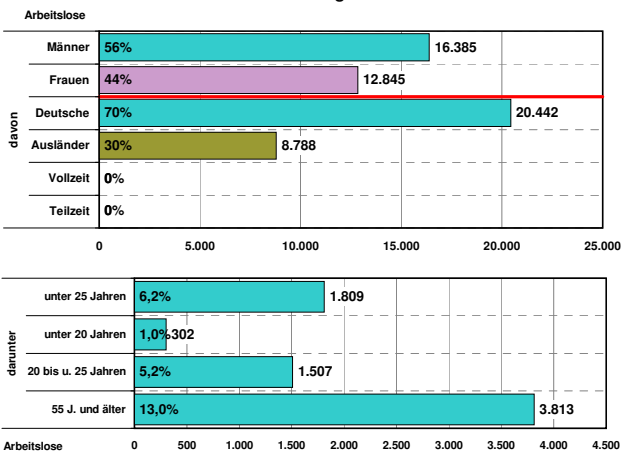

### Beschäftigte

Statistik der sozialversicherungspflichtig Beschäftigten (svB)

		2) 30.06.1999	aktuell 30.06.2008 *)
<b>Beschäftigte insgesamt</b>	Anzahl	<b>366.365</b>	<b>358.571</b>
(Anteil am Regierungsbezirk)	in %	18,8%	20,3%
<b>Land- und Forstwirtschaft</b>	Anzahl	-	<b>912</b>
<b>Produzierendes Gewerbe</b>		-	<b>60.242</b>
<b>Handel, Gastgewerbe und Verkehr</b>		-	<b>97.984</b>
<b>sonstige Dienstleistungen 3)</b>		-	<b>199.112</b>
Ohne Angabe d. Wirtschaftszweiges		-	321

### Anteile der sozialversicherungspflichtig Beschäftigten in den Wirtschaftszweigen 2008 (30.06.) in %

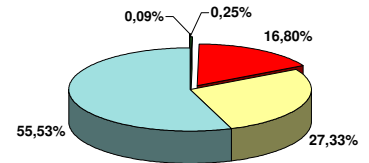

### Entwicklung der sozialversicherungspflichtig Beschäftigten (svB) 1987-2008

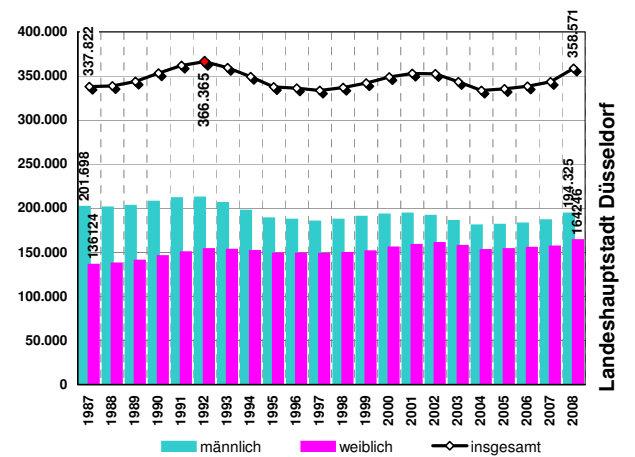

## Bautätigkeit und Reservepotentiale

### Bautätigkeit und Gewerbeflächeninanspruchnahme

		pro Jahr 1999-2008	
<b>Gewerbeflächeninanspruchnahme</b>	ha	<b>33</b>	<b>330</b>
<b>Bestand an Wohnungen</b>	Anzahl	31.12.1987: <b>291.229</b>	31.12.2008: <b>325.711</b>
<b>fertiggestellte Wohnungen</b>	Anzahl	1987: <b>1.508</b>	2008: <b>688</b>
davon in 1- und 2-Familienhäusern	Anteil	<b>26,1%</b>	<b>27,9%</b>
(zum Vergleich Reg. Bez.)	"	51,7%	53,0%

Reservepotenzial	für Gewerbe		Summe	
				193
	darunter	verfügbare FNP - Reserven	165	"
		nicht verfügbare FNP- Reserven (inkl. Betriebsweiterungen)	-	"
		§ 32'er - Reserven	28	"
		Regionalplan - Reserven	-	"
	für Wohnungsbau		190	"
	(Zahlen gerundet)	Wohnbau land		
		Wohneinheiten insgesamt	11.650	WE
	Flächennutzungsplan (FNP)			
		Baulücken- und Bestandspotential	6	(%)
		§ 32 LPIG	150	WE
		Regionalplan (GEP99)	2.400	"
		4) Summe	14.200	WE

Siedlungsmonitoring 1.1.2009

### Erläuterungen:

EW = Einwohner  
\*) = vorläufige Werte  
WE = Wohneinheiten  
→ = Vergleichswerte /Anteilewerte

- 1995 Einführung der neuen Klassifikation der Wirtschaftszweige (WZ93) u. (WZ03)
- Zahlenangabe auf Branchenebene vor 1999 (zum Vergleich) nicht möglich, u.a. wegen der Änderung der Wirtschaftszweigsystematik 1998/99 (Einführung WZ93 u. WZ03).
- sonstige Dienstleistungen
  - Kredit- und Versicherungsgewerbe
  - Grundstückswesen, Vermietung, Dienstleistungen für Unternehmen
  - öffentliche Verwaltung u. ä.
  - öffentliche und private Dienstleistungen (ohne öffentliche Verwaltung)
- gerundete Werte - Angaben der Kommunen und eigene Berechnungen

Quellen: IT NRW -Geschäftsbereich Datenverarbeitung und Statistik-, Regionaldirektion NRW der Bundesagentur für Arbeit, Bezirksregierung Düsseldorf, - eigene Berechnungen -, Dezernat 32

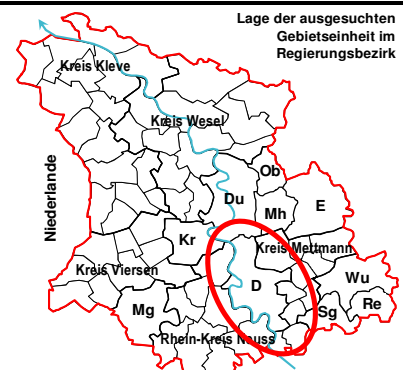

# Stadt Duisburg

## Eckdaten der Geschichte



- 883** Die Normannen erobern Duisburg und überwintern hier. Früheste schriftliche Erwähnung Duisburgs.
- 10. Jh.** Der Königshof Duisburg wird zur Königspfalz ausgebaut.
- 1290** König Rudolf von Habsburg verpfändet die Stadt an den Grafen von Kleve.
- 1392** Früheste Erwähnung eines Ruhrorter Hafens.
- 14.-17. Jh** Duisburg ist Mitglied der Hanse
- 1666** Duisburg fällt mit dem Herzogtum Kleve endgültig an Brandenburg.
- 1716** Der Ruhrorter Magistrat beschließt den Bau eines angemessenen Hafens.
- 1975** Zusammenschluss v. Duisburg mit Walsum, Homberg, Rheinhausen, Rumeln-Kaldenhausen, Baerl zur heutigen Größe.

## Politische Situation

Ergebnis der Kommunalwahl (%) und Sitzverteilung im Rat:

	2004	2009	2004	2009
<b>CDU</b>			36,0%	33,5%
<b>SPD</b>			38,0%	39,0%
<b>Die Grünen</b>			9,9%	8,4%
<b>FDP</b>			4,4%	4,3%
<b>Die LINKE</b>			5,3%	7,7%
<b>PBP</b>		<b>DWG</b>	3,0%	7,0%
<b>BU 2004/AMP</b>		fraktionslos	1,6%	-
<b>REP</b>			0,8%	-
<b>DAL</b>			0,5%	-

## Sitzverteilung 2009:

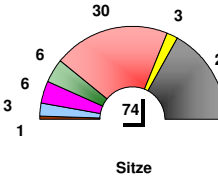

	2004	2009
	28	25
	28	30
	7	6
	3	3
	4	6
	1	3
	2	1
	-	-
	-	-
	73	74

## Adresse

[www.duisburg.de](http://www.duisburg.de)  
Postfach - 47049 Duisburg  
Burgplatz 19, 47051 Duisburg

Telefax-Nr.: 0203 / 2833976 (Büro OB)  
Fernsprech-Nr.: 0203 / 94000

e-mail : <mailto:presseamt@stadt-duisburg.de>

## Bevölkerung

### Bevölkerungsentwicklung

		31.12.1992	31.12.2008	aktuell
<b>Einwohner (EW) insgesamt</b>	Anzahl	539.094	494.048	
(Anteil am Regierungsbezirk)	in %	10,2%	9,5%	
Ausländeranteile 1992, 2008	in %	15,9%	16,6%	
Ausländerentwicklung seit 1992	in %	-	-4,7%	

Bevölkerungsdichte	EW je km <sup>2</sup>	1992	2008
(zum Vergleich Regierungsbezirk)	"	987	981

Seit 1987 bis 1992 war ein Bevölkerungszuwachs feststellbar. Ab 1993 sank die Zahl der Einwohner kontinuierlich. Ausschlaggebend war hierfür eine Abnahme der deutschen Bevölkerung bestimmt durch Sterbefallüberschuss. Seit 1991 traten auch sich verstärkende Wanderungsverluste bei der deutschen Bevölkerung auf.

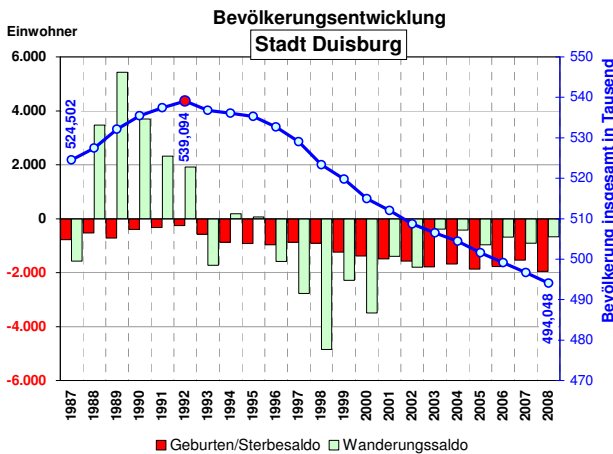

### Altersstruktur 2008 Stadt Duisburg

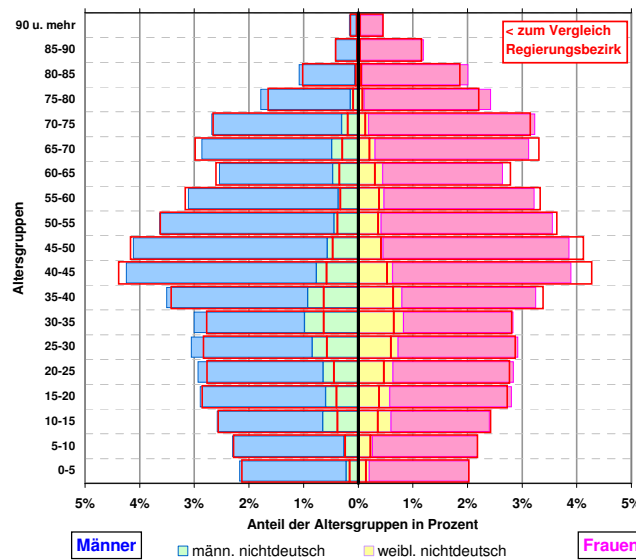

### Pendler

		30.06.1992	30.06.2008	aktuell
Statistik der sozialversicherungspflichtig Beschäftigten (svB)				*
<b>Einpendler &gt;&gt;&gt;</b>	Anzahl	61.277	73.584	
<b>&lt;&lt;&lt; Auspendler</b>	"	52.712	65.011	
<b>Pendlersaldo</b>	"	8.565	8.573	
in der Gemeinde wohnende Beschäftigte (svB)	Anzahl	177.470	148.036	

## Katasterflächen

### Lage

Die Stadt ist ein Oberzentrum mit 1 Mio. - 2 Mio. Einwohnern im Oberbereich. Der Oberbereich umfasst neben Duisburg die Städte Mülheim a.d.R., Oberhausen, den Kreis Wesel und den nördlichen Teil des Kreises Kleve ab der Gemeinde Weeze. Die Stadt gehört zu den Ballungskernen des Regierungsbezirks.

### Katasterfläche

		31.12.1988	31.12.2008	aktuell
<b>Gesamtfläche</b>	in ha			23.281
(Anteil am Regierungsbezirk)	in %			4,4%
davon				
Siedlungsfläche ohne Verkehrsfläche	in ha	9.977	10.456	
Verkehrsfläche	"	3.479	3.450	
Freiraum	"	9.825	9.375	

### Anteile (%) an der Katasterfläche

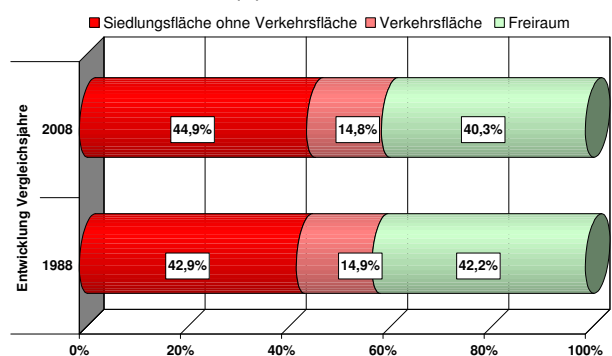

## Wirtschaft und Arbeitsmarkt

### Industriestatistik

Verarbeitendes Gewerbe,  
Bergbau und Gewinnung von Steinen und Erden

		1) 1995	aktuell 2008
<b>Umsatz</b>	in Mill. Euro	8.017,2	14.368,2
→ (Anteil am Regierungsbezirk)	in %	10,6%	14,3%
<b>Auslandsumsatz</b>	in Mill. Euro	2.139,3	3.798,8
Exportanteil am Umsatz	in %	26,7%	26,4%
<b>Inlandsumsatz</b>	in Mill. Euro	5.877,9	10.569,4
Inlandsumsatzanteil	in %	73,3%	73,6%
→ (zum Vergleich Regierungsbezirk)	"	69,6%	58,2%

### Arbeitsmarkt

Basis: Statistik der sozialversicherungspflichtig Beschäftigten (svB)  
abhängigen zivilen Erwerbspersonen

		30.06.2000	aktuell 30.09.2009
<b>Arbeitslosenquote Stadt Duisburg ~</b>		14,3%	14,6%
→ Arbeitslosenquote Regierungsbezirk		10,2%	10,8%
→ Arbeitslosenquote Land NRW		9,3%	9,9%
~ Stadt Duisburg			30.06.2009
<b>Arbeitslose Stadtgebiet insgesamt</b>	Anzahl	31.625	32.087
→ (Anteil am Regierungsbezirk)		13,4%	12,5%

### Struktur der Arbeitslosigkeit Ende Juni 2009

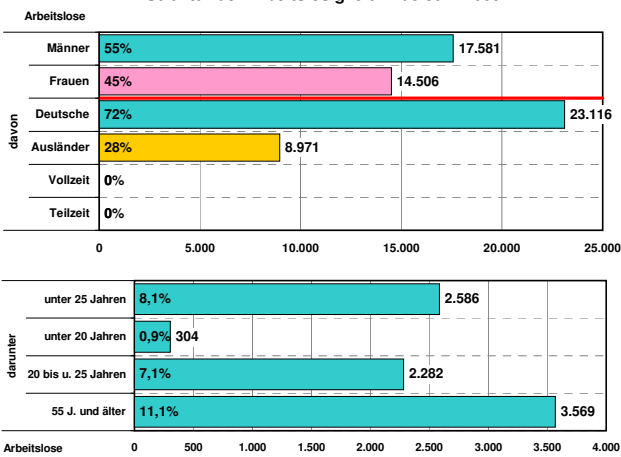

### Beschäftigte

Statistik der sozialversicherungspflichtig Beschäftigten (svB)

		2) 30.06.1999	aktuell 30.06.2008 *)
<b>Beschäftigte insgesamt</b>	Anzahl	186.035	156.609
→ (Anteil am Regierungsbezirk)	in %	9,5%	8,9%
<b>Land- und Forstwirtschaft</b>	Anzahl	-	574
<b>Produzierendes Gewerbe</b>		-	51.605
<b>Handel, Gastgewerbe und Verkehr</b>		-	39.501
<b>sonstige Dienstleistungen 3)</b>		-	64.837
Ohne Angabe d. Wirtschaftszweiges		-	92

### Anteile der sozialversicherungspflichtig Beschäftigten in den Wirtschaftszweigen 2008 (30.06.) in %

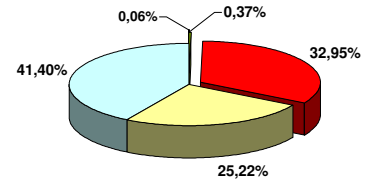

### Entwicklung der sozialversicherungspflichtig Beschäftigten (svB) 1987-2008

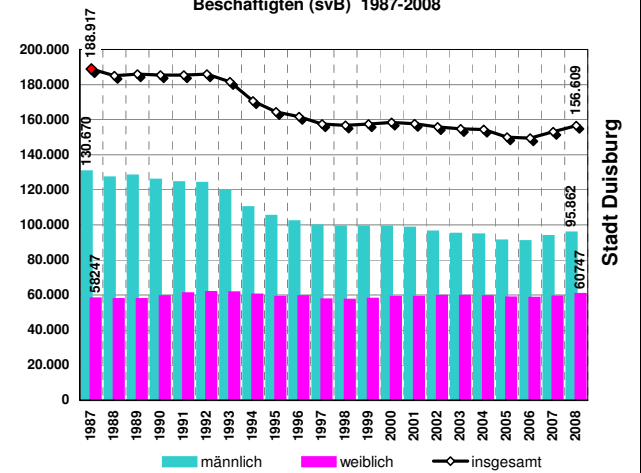

## Bautätigkeit und Reservepotentiale

### Bautätigkeit und Gewerbeflächeninanspruchnahme

		pro Jahr 1999-2008	31.12.2008
<b>Gewerbeflächeninanspruchnahme</b>	ha	38,7	387
<b>Bestand an Wohnungen</b>	Anzahl	240.195	259.178
<b>fertiggestellte Wohnungen</b>	Anzahl	1.143	502
<b>davon in 1- und 2- Familienhäusern</b>	Anteil	35,7%	42,0%
→ (zum Vergleich Reg. Bez.)	"	51,7%	53,0%

Reservepotenzial	für Gewerbe		Summe	
			480	ha
	darunter verfügbare FNP - Reserven	365	"	
	nicht verfügbare FNP- Reserven (inkl. Betriebsweiterungen)	76	"	
	§ 32'er - Reserven	3	"	
	Regionalplan - Reserven	36	"	
	<b>für Wohnungsbau</b>	<b>228</b>	"	
	(Zahlen gerundet) Wohnbauland			
	Wohneinheiten insgesamt	8.500	WE	
	Flächennutzungsplan (FNP) Baulücken- und Bestandspotential	0	(%)	
	§ 32 LPIG	150	WE	
	Regionalplan (GEP99)	3.400	"	
	<b>Siedlungsmonitoring 1.1.2009</b>	<b>4)</b>	<b>Summe 12.050 WE</b>	

### Erläuterungen:

EW = Einwohner → = Vergleichswerte /Anteilewerte  
\*) = vorläufige Werte  
WE = Wohneinheiten

- 1995 Einführung der neuen Klassifikation der Wirtschaftszweige (WZ93) u. (WZ03)
- Zahlenangabe auf Branchenebene vor 1999 (zum Vergleich) nicht möglich, u.a. wegen der Änderung der Wirtschaftszweigsystematik 1998/99 (Einführung WZ93 u. WZ03).
- sonstige Dienstleistungen
  - Kredit- und Versicherungsgewerbe
  - Grundstückswesen, Vermietung, Dienstleistungen für Unternehmen
  - öffentliche Verwaltung u. ä.
  - öffentliche und private Dienstleistungen (ohne öffentliche Verwaltung)
- gerundete Werte - Angaben der Kommunen und eigene Berechnungen

Quellen: IT NRW -Geschäftsbereich Datenverarbeitung und Statistik-, Regionaldirektion NRW der Bundesagentur für Arbeit, Bezirksregierung Düsseldorf, - eigene Berechnungen -, Dezernat 32



# Stadt Essen

## Eckdaten der Geschichte



- 1244 Erste urkundliche Erwähnung Essens als Stadt.
- 1317 Erwähnung der Steinkohle in Essen.
- 1811 Friedrich Krupp gründete eine Firma zur Herstellung von Gusstahl.
- 1826 Der Sohn Alfred Krupp übernahm das Unternehmen u. entwickelte es zur größten und rentabelsten Stahlfabrik der Welt.
- 1873 Essen wurde als erste Stadt des Ruhrgebietes kreisfrei.
- 1901–1929 Die wesentlichen Eingemeindungen fanden statt.
- 1975 Die Stadt Kettwig wurde als letzter Stadtteil eingegliedert.
- 1986 Im Dezember 1986 wurde das letzte noch fördernde Bergwerk im Stadtgebiet von Essen geschlossen

## Politische Situation

Ergebnis der Kommunalwahl (%) und Sitzverteilung im Rat:

	2004	2009	2004	2009
<b>CDU</b>			39,4%	<b>31,9%</b>
<b>SPD</b>			34,2%	<b>37,2%</b>
<b>Die Grünen</b>			10,7%	<b>11,4%</b>
<b>FDP</b>			4,0%	<b>6,4%</b>
<b>PDS</b>		<b>Die LINKE</b>	3,1%	<b>5,6%</b>
<b>EBB</b>			4,7%	<b>4,2%</b>
<b>REP</b>			2,3%	<b>3,4%</b>
<b>Auf</b>			0,8%	-
<b>DKP</b>		<b>NPD</b>	0,8%	-

## Sitzverteilung 2009:

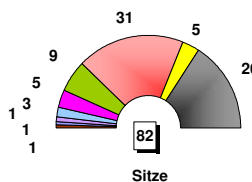

	2004	2009
	32	<b>26</b>
	28	<b>31</b>
	9	<b>9</b>
	3	<b>5</b>
	2	<b>5</b>
	4	<b>3</b>
	2	<b>1</b>
	1	<b>1</b>
	1	<b>1</b>
	82	<b>82</b>

## Adresse

[www.essen.de](http://www.essen.de)  
Postfach 10 37 61, 45037 Essen  
Porscheplatz 1, 45121 Essen

Telefax-Nr.: 0201 / 8888010  
Fernsprech-Nr.: 0201 / 88-0

e-mail : [info@essen.de](mailto:info@essen.de)

## Bevölkerung

### Bevölkerungsentwicklung

		31.12.1992	31.12.2008
<b>Einwohner (EW) insgesamt</b>	Anzahl	627.269	579.759
(Anteil am Regierungsbezirk)	in %	11,9%	11,2%
Ausländeranteile 1992, 2008	in %	9,5%	12,1%
Ausländerentwicklung seit 1992	in %	-	16,9%

		1992	2008
<b>Bevölkerungsdichte</b>	EW je km <sup>2</sup>	2.982	2.757
(zum Vergleich Regierungsbezirk)	"	987	981

Seit 1987 bis 1992 war ein Bevölkerungszuwachs feststellbar. Ab 1993 sank die Zahl der Einwohner kontinuierlich. Ausschlaggebend war hierfür eine Abnahme der deutschen Bevölkerung bestimmt durch Sterbefallüberschuss. Seit 1991 traten auch sich verstärkende Wanderungsverluste bei der deutschen Bevölkerung auf.

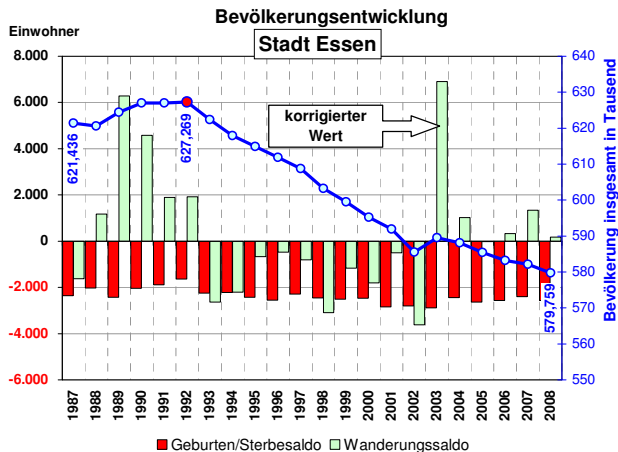

### Altersstruktur 2008 Stadt Essen

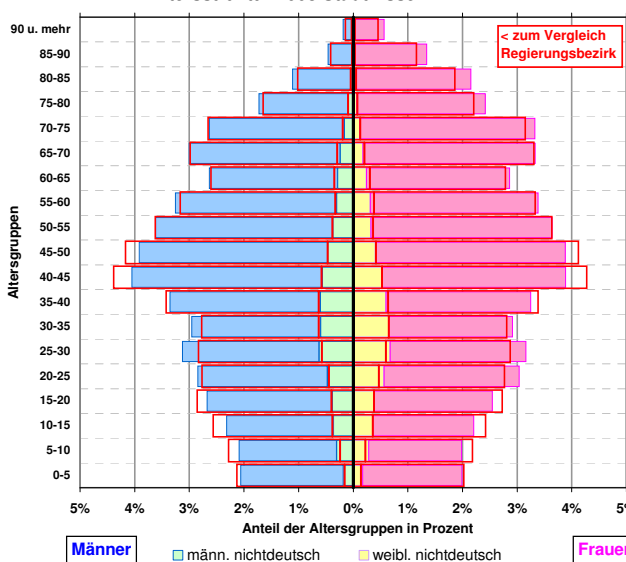

### Pendler

		30.06.1992	30.06.2008 *)
Statistik der sozialversicherungspflichtig Beschäftigten (svB)			
<b>Einpendler &gt;&gt;&gt;</b>	Anzahl	78.824	107.218
<b>&lt;&lt;&lt; Auspendler</b>	"	53.086	64.638
<b>Pendlersaldo</b>	"	25.738	42.580
in der Gemeinde wohnende Beschäftigte (svB)	Anzahl	205.345	170.775

## Katasterflächen

### Lage

Die Stadt ist ein Oberzentrum mit < 2 Mio. Einwohnern im Oberbereich. Der Oberbereich umfasst neben Essen die Städte Mülheim a.d.R., Oberhausen und aus dem Kreis Mettmann die Stadt Velbert. Die Stadt gehört zu den Ballungskernen des Regierungsbezirks.

### Katasterfläche

		31.12.1988	31.12.2008 *)
<b>Gesamtfläche</b>	in ha		21.031
(Anteil am Regierungsbezirk)	in %		4,0%
davon			
Siedlungsfläche ohne Verkehrsfläche	in ha	10.242	10.957
Verkehrsfläche	"	2.966	2.929
Freiraum	"	7.827	7.145

### Anteile (%) an der Katasterfläche

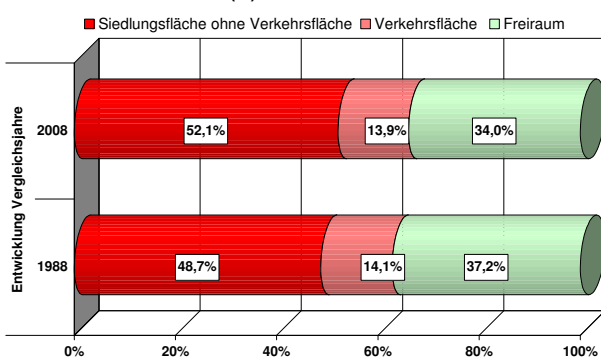



## Wirtschaft und Arbeitsmarkt

### Industriestatistik

Verarbeitendes Gewerbe,  
Bergbau und Gewinnung von Steinen und Erden

		1) 1995	aktuell 2008
<b>Umsatz</b>	in Mill. Euro	<b>6.538,3</b>	<b>6.500,4</b>
→ (Anteil am Regierungsbezirk)	in %	8,6%	6,5%
<b>Auslandsumsatz</b>	in Mill. Euro	<b>796,5</b>	<b>1.910,8</b>
Exportanteil am Umsatz	in %	12,2%	29,4%
<b>Inlandsumsatz</b>	in Mill. Euro	<b>5.741,7</b>	<b>4.589,6</b>
Inlandsumsatzanteil	in %	87,8%	70,6%
→ (zum Vergleich Regierungsbezirk)	"	69,6%	58,2%

### Arbeitsmarkt

Basis: Statistik der sozialversicherungspflichtig Beschäftigten (svB)  
abhängigen zivilen Erwerbspersonen

		30.06.2000	aktuell 30.09.2009
<b>Arbeitslosenquote Stadt Essen ~</b>		<b>12,0%</b>	<b>13,6%</b>
→ Arbeitslosenquote Regierungsbezirk		10,2%	10,8%
→ Arbeitslosenquote Land NRW		9,3%	9,9%
~ Stadt Essen			30.06.2009
<b>Arbeitslose Stadtgebiet insgesamt</b>	Anzahl	<b>30.927</b>	<b>34.963</b>
→ (Anteil am Regierungsbezirk)		13,1%	13,6%

### Struktur der Arbeitslosigkeit Ende Juni 2009

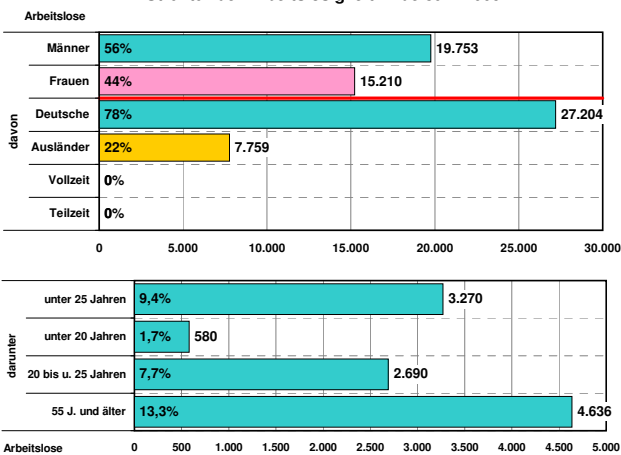

### Beschäftigte

Statistik der sozialversicherungspflichtig Beschäftigten (svB)

		2) 30.06.1999	aktuell 30.06.2008 *)
<b>Beschäftigte insgesamt</b>	Anzahl	<b>231.083</b>	<b>213.355</b>
→ (Anteil am Regierungsbezirk)	in %	11,8%	12,1%
<b>Land- und Forstwirtschaft</b>	Anzahl	-	<b>1.092</b>
<b>Produzierendes Gewerbe</b>		-	<b>45.273</b>
<b>Handel, Gastgewerbe und Verkehr</b>		-	<b>48.502</b>
<b>sonstige Dienstleistungen 3)</b>		-	<b>117.946</b>
Ohne Angabe d. Wirtschaftszweiges		-	542

### Anteile der sozialversicherungspflichtig Beschäftigten in den Wirtschaftszweigen 2008 (30.06.) in %

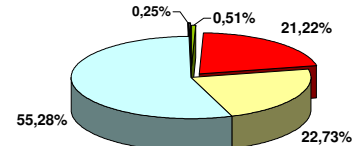

### Entwicklung der sozialversicherungspflichtig Beschäftigten (svB) 1987-2008

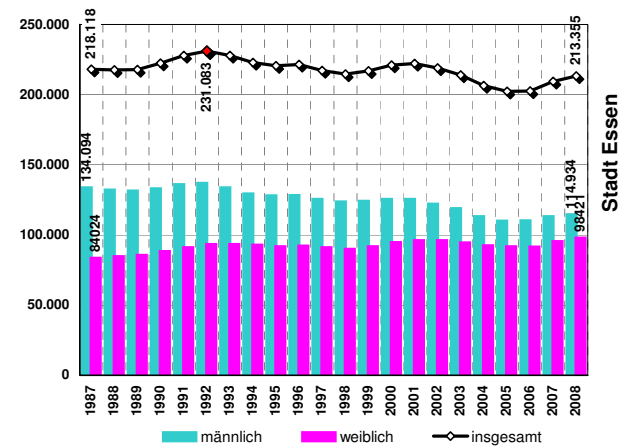

## Bautätigkeit und Reservepotentiale

### Bautätigkeit und Gewerbeflächeninanspruchnahme

		pro Jahr 1999-2008	1999-2008
<b>Gewerbeflächeninanspruchnahme</b>	ha	<b>4,8</b>	<b>48</b>
<b>Bestand an Wohnungen</b>	Anzahl	31.12.1987: <b>301.437</b>	31.12.2008: <b>318.336</b>
<b>fertiggestellte Wohnungen</b>	Anzahl	1987: <b>1.331</b>	2008: <b>634</b>
davon in 1- und 2-Familienhäusern	Anteil	<b>43,1%</b>	<b>53,2%</b>
→ (zum Vergleich Reg. Bez.)	"	51,7%	53,0%

Reservepotenzial	für Gewerbe		Summe	
			<b>186</b>	ha
	darunter verfügbare FNP - Reserven	<b>185</b>	"	
	nicht verfügbare FNP- Reserven (inkl. Betriebsweiterungen)	-	"	
	§ 32'er - Reserven	<b>1</b>	"	
	Regionalplan - Reserven	-	"	
	<b>für Wohnungsbau</b>	<b>91</b>	"	
	(Zahlen gerundet) Wohnbauland	<b>4.650</b>	WE	
	Flächennutzungsplan (FNP) Wohnheiten insgesamt	<b>52</b>	(%)	
	Baulücken- und Bestandspotential	<b>150</b>	WE	
	§ 32 LPIG	<b>150</b>	"	
	Regionalplan (GEP99)	<b>150</b>	"	
	<b>Siedlungsmonitoring 1.1.2009</b>	<b>4)</b>	<b>Summe 4.950 WE</b>	

### Erläuterungen:

EW = Einwohner → = Vergleichswerte /Anteilewerte  
\*) = vorläufige Werte  
WE = Wohneinheiten

- 1995 Einführung der neuen Klassifikation der Wirtschaftszweige (WZ93) u. (WZ03)
- Zahlenangabe auf Branchenebene vor 1999 (zum Vergleich) nicht möglich, u.a. wegen der Änderung der Wirtschaftszweigsystematik 1998/99 (Einführung WZ93 u. WZ03).
- sonstige Dienstleistungen
  - Kredit- und Versicherungsgewerbe
  - Grundstückswesen, Vermietung, Dienstleistungen für Unternehmen
  - öffentliche Verwaltung u. ä.
  - öffentliche und private Dienstleistungen (ohne öffentliche Verwaltung)
- gerundete Werte - Angaben der Kommunen und eigene Berechnungen

Quellen: IT NRW -Geschäftsbereich Datenverarbeitung und Statistik-, Regionaldirektion NRW der Bundesagentur für Arbeit, Bezirksregierung Düsseldorf, - eigene Berechnungen -, Dezernat 32



# Stadt Krefeld

## Eckdaten der Geschichte



- 1105** Erste urkundliche Erwähnung von „Krinfelde“.
- 1373** Siedlungs-Keimzelle der Stadt, die 1373 als Besitztum des Grafen von Moers ihre Stadtrechte erhielt, ist das Kastell Gelduba im heutigen Stadtteil Gellep, das die Römer hier bis 400 n. Chr. unterhielten. Die kurköln. Landesburg Linn, das Floh'sche Haus und das Rathaus, ehemals Stadtschloss der von-der-Leyens, prägen ebenso das Gesicht der Stadt
- Ab 1720** Entwicklung des Seidengewerbes auf der Grundlage der Leinenweberei
- 1814** Krefeld kam wieder zu Preussen. 1815 kam Linn zu Preussen und wurde 1901 nach Krefeld eingemeindet.
- 1877** Das Rheinufer wird zum Standort der Bayer Farbenwerke (größter Arbeitgeber in Krefeld).

## Politische Situation

Ergebnis der Kommunalwahl (%) und Sitzverteilung im Rat:

	2004	2009	2004	2009
<b>CDU</b>			42,4%	35,5%
<b>SPD</b>			28,6%	30,7%
<b>Die Grünen</b>			12,6%	14,4%
<b>FDP</b>			9,1%	10,2%
<b>KWG/KK</b>		<b>Die LINKE</b>	7,0%	3,7%
<b>fraktionslos</b>		<b>Andere</b>	-	5,4%
			-	-
			-	-
			-	-
			-	-
			-	-
			62	58

## Sitzverteilung 2009:

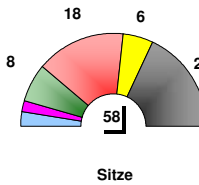

2004	2009
26	21
18	18
8	8
6	6
3	2
1	3
-	-
-	-
-	-
62	58

## Adresse

[www.krefeld.de](http://www.krefeld.de)  
Postfach 10 21 64, 47721 Krefeld  
Von-der-Leyen-Platz 1, 47798 Krefeld

Telefax-Nr.: 02151 / 861185  
Fernsprech-Nr.: 02151 / 86-0

e-mail : [mailto:stadtservice@krefeld.de](mailto:mailto:stadtservice@krefeld.de)

## Bevölkerung

### Bevölkerungsentwicklung

		31.12.1992	31.12.2008	aktuell
<b>Einwohner (EW) insgesamt</b>	Anzahl	248.413	236.333	
(Anteil am Regierungsbezirk)	in %	4,7%	4,6%	
Ausländeranteile 1992, 2008	in %	14,0%	12,8%	
Ausländerentwicklung seit 1992	in %	-	-13,3%	
<b>Bevölkerungsdichte</b>	EW je km <sup>2</sup>	1.806	1.716	
(zum Vergleich Regierungsbezirk)	"	987	981	

Seit 1987 bis 1994 war ein Bevölkerungszuwachs feststellbar.  
Ab 1995 sank die Zahl der Einwohner kontinuierlich. Ausschlaggebend war hierfür eine Abnahme der deutschen Bevölkerung bestimmt durch Sterbefallüberschuss. Seit 1992 traten auch sich verstärkende Wanderungsverluste bei der deutschen Bevölkerung auf.

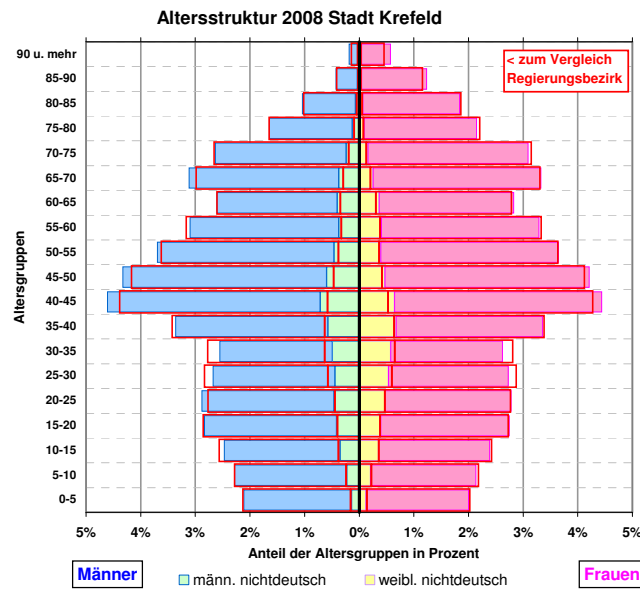
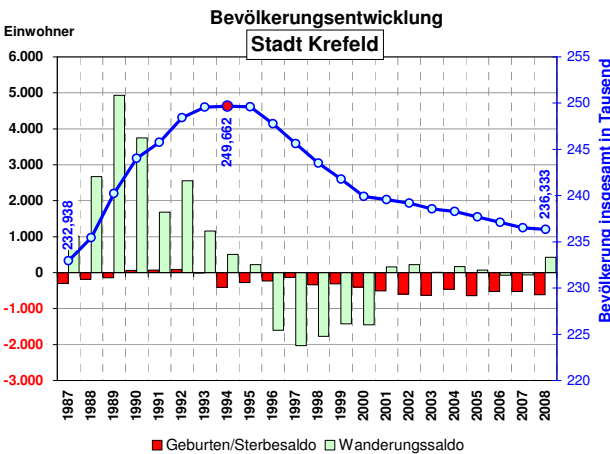

### Pendler

		30.06.1992	30.06.2008	aktuell
Statistik der sozialversicherungspflichtig Beschäftigten (svB)				*)
<b>Einpendler &gt;&gt;&gt;</b>	Anzahl	37.896	42.494	
<b>&lt;&lt;&lt; Auspendler</b>	"	23.121	30.268	
<b>Pendlersaldo</b>	"	14.775	12.226	
in der Gemeinde wohnende Beschäftigte (svB)	Anzahl	83.552	69.849	

## Katasterflächen

### Lage

Die Stadt ist ein Oberzentrum mit 0,5 Mio. - 0,75 Mio. Einw. im Oberbereich. Der Oberbereich umfasst neben Krefeld den Kreis Kleve ohne die Städte Rees und Emmerich. Aus dem Kreis Neuss die Stadt Meerbusch und aus dem Kreis Viersen - Grefrath, Kempen, Tönisvorst und Willich. Die Stadt gehört zu den Ballungskernen des Regierungsbezirks.

### Katasterfläche

		31.12.1988	31.12.2008	aktuell
<b>Gesamtfläche</b>	in ha			13.775
(Anteil am Regierungsbezirk)	in %			2,6%
davon				
Siedlungsfläche ohne Verkehrsfläche	in ha	5.267	5.912	
Verkehrsfläche	"	1.590	1.607	
Freiraum	"	6.894	6.256	

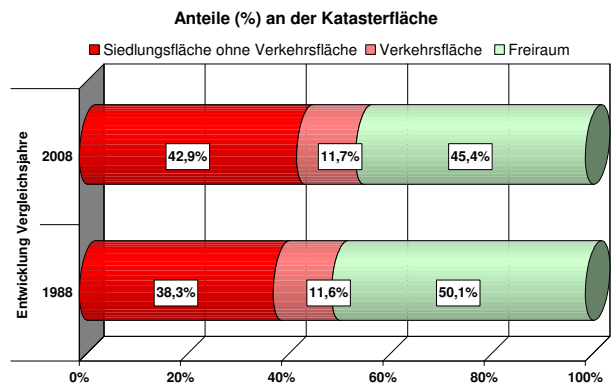

## Wirtschaft und Arbeitsmarkt

### Industriestatistik

Verarbeitendes Gewerbe,  
Bergbau und Gewinnung von Steinen und Erden

		1) 1995	aktuell 2008
<b>Umsatz</b>	in Mill. Euro	<b>5.875,4</b>	<b>8.422,3</b>
→ (Anteil am Regierungsbezirk)	in %	7,8%	8,4%
<b>Auslandsumsatz</b>	in Mill. Euro	<b>2.873,6</b>	<b>4.229,3</b>
Exportanteil am Umsatz	in %	48,9%	50,2%
<b>Inlandsumsatz</b>	in Mill. Euro	<b>3.001,8</b>	<b>4.193,0</b>
Inlandsumsatzanteil	in %	51,1%	49,8%
→ (zum Vergleich Regierungsbezirk)	"	69,6%	58,2%

### Arbeitsmarkt

Basis: Statistik der sozialversicherungspflichtig Beschäftigten (svB)  
abhängigen zivilen Erwerbspersonen

		30.06.2000	aktuell 30.09.2009
<b>Arbeitslosenquote Stadt Krefeld ~</b>		<b>11,1%</b>	<b>12,9%</b>
→ Arbeitslosenquote Regierungsbezirk		10,2%	10,8%
→ Arbeitslosenquote Land NRW		9,3%	9,9%
~ HA Krefeld einschließlich Willich			30.06.2009
<b>Arbeitslose Stadtgebiet insgesamt</b>	Anzahl	<b>12.345</b>	<b>12.862</b>
→ (Anteil am Regierungsbezirk)		5,2%	5,0%

### Struktur der Arbeitslosigkeit Ende Juni 2009

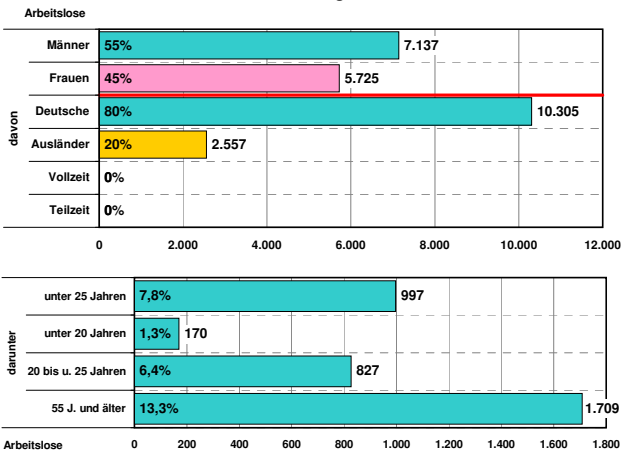

### Beschäftigte

Statistik der sozialversicherungspflichtig Beschäftigten (svB)

		2) 30.06.1999	aktuell 30.06.2008 *)
<b>Beschäftigte insgesamt</b>	Anzahl	<b>98.327</b>	<b>82.075</b>
→ (Anteil am Regierungsbezirk)	in %	5,0%	4,6%
<b>Land- und Forstwirtschaft</b>	Anzahl	-	<b>618</b>
<b>Produzierendes Gewerbe</b>		-	<b>27.879</b>
<b>Handel, Gastgewerbe und Verkehr</b>		-	<b>19.867</b>
<b>sonstige Dienstleistungen 3)</b>		-	<b>33.690</b>
Ohne Angabe d. Wirtschaftszweiges		-	21

### Anteile der sozialversicherungspflichtig Beschäftigten in den Wirtschaftszweigen 2008 (30.06.) in %

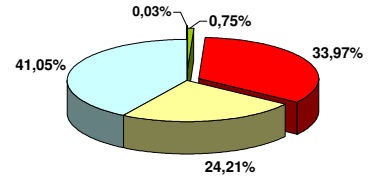

### Entwicklung der sozialversicherungspflichtig Beschäftigten (svB) 1987-2008

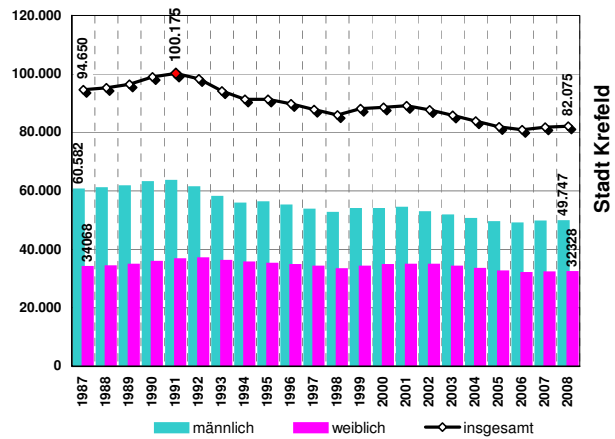

## Bautätigkeit und Reservepotentiale

### Bautätigkeit und Gewerbeflächeninanspruchnahme

		pro Jahr 1999-2008	1999-2008
<b>Gewerbeflächeninanspruchnahme</b>	ha	<b>9,7</b>	<b>97</b>
<b>Bestand an Wohnungen</b>	Anzahl	31.12.1987 <b>108.148</b>	31.12.2008 <b>123.562</b>
<b>fertiggestellte Wohnungen</b>	Anzahl	1987 <b>557</b>	2008 <b>206</b>
davon in 1- und 2-Familienhäusern	Anteil	<b>62,3%</b>	<b>73,8%</b>
→ (zum Vergleich Reg. Bez.)	"	51,7%	53,0%

Reservepotenzial	für Gewerbe		Summe	
				240
	darunter	verfügbare FNP - Reserven	178	"
		nicht verfügbare FNP- Reserven (inkl. Betriebsweiterungen)	29	"
		§ 32'er - Reserven	3	"
		Regionalplan - Reserven	30	"
	<b>für Wohnungsbau</b>	Wohnbauland	126	"
	(Zahlen gerundet)	Wohneinheiten insgesamt	6.100	WE
	Flächennutzungsplan (FNP)	Baulücken- und Bestandspotential	50	(%)
		§ 32 LPIG	50	WE
		Regionalplan (GEP99)	1.950	"
	<b>Siedlungsmonitoring 1.1.2009</b>	<b>4) Summe</b>	<b>8.100</b>	<b>WE</b>

### Erläuterungen:

EW = Einwohner → = Vergleichswerte / Anteilswerte  
\*) = vorläufige Werte  
WE = Wohneinheiten

- 1995 Einführung der neuen Klassifikation der Wirtschaftszweige (WZ93) u. (WZ03)
- Zahlenangabe auf Branchenebene vor 1999 (zum Vergleich) nicht möglich, u.a. wegen der Änderung der Wirtschaftszweigsystematik 1998/99 (Einführung WZ93 u. WZ03).
- sonstige Dienstleistungen
  - Kredit- und Versicherungsgewerbe
  - Grundstückswesen, Vermietung, Dienstleistungen für Unternehmen
  - öffentliche Verwaltung u. ä.
  - öffentliche und private Dienstleistungen (ohne öffentliche Verwaltung)
- gerundete Werte - Angaben der Kommunen und eigene Berechnungen

Quellen: IT NRW -Geschäftsbereich Datenverarbeitung und Statistik-, Regionaldirektion NRW der Bundesagentur für Arbeit, Bezirksregierung Düsseldorf, - eigene Berechnungen -, Dezernat 32

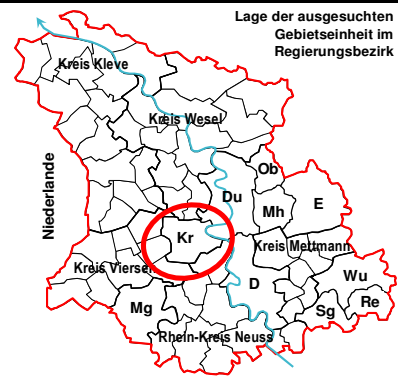

# Stadt Mönchengladbach

## Eckdaten der Geschichte



- Vor gut 1000 Jahren gründeten Benediktinermönche am Gladbach ein Kloster. Daher der Name Mönchengladbach. Gründung der Abtei durch den Erzbischof von Köln, Gero, zusammen mit dem Benediktinermönch Sandrad.
- 1568** Mönchengladbach nennt sich Stadt; Beginn der Ummauerung.
  - 1794** Schlacht bei (Rhein-) Dahlen; die Spanier schlagen vernichtend ein Heer Wilhelms von Oranien.
  - 1815/16** Untergang des Alten Reiches durch den Einmarsch der Franzosen.
  - 1815/16** Die Rheinlande kommen auf dem Wiener Kongress an Preussen. Entstehung des Kreises Gladbach (besteht bis 1929).
  - 1888** Mönchengladbach wird kreisfrei.
  - 1975** Die heutige Stadt Mönchengladbach entsteht aus Mönchengladbach, Rheydt u. Wickrath (kommunale Neugliederung).

## Politische Situation

Ergebnis der Kommunalwahl (%) und Sitzverteilung im Rat:

	2004	2009	2004	2009
<b>CDU</b>			43,1%	36,0%
<b>SPD</b>			26,8%	29,0%
<b>Die Grünen</b>			9,4%	11,9%
<b>FDP</b>			8,4%	10,1%
<b>FWG</b>			6,8%	6,4%
<b>Lilo</b>		<b>Die LINKE</b>	3,0%	4,2%
<b>NPD</b>			2,5%	1,3%
		<b>Zentrum</b>	-	1,1%

## Sitzverteilung 2009:

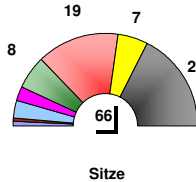

	2004	2009
	33	23
	20	19
	7	8
	7	7
	5	4
	2	3
	2	1
	-	1
	-	-
	76	66

## Adresse

[www.moenchengladbach.de](http://www.moenchengladbach.de)  
 Stadtverwaltung, 41050 Mönchengladbach  
 Weiherstr. 21, 41061 Mönchengladbach

Telefax-Nr.: 02161 / 252579  
 Fernsprech-Nr.: 02161 / 25-0

e-mail : [mailto:post@moenchengladbach.de](mailto:mailto:post@moenchengladbach.de)

## Bevölkerung

### Bevölkerungsentwicklung

		31.12.1992	31.12.2008
<b>Einwohner (EW) insgesamt</b>	Anzahl	265.069	258.848
(Anteil am Regierungsbezirk	in %	5,0%	5,0%
Ausländeranteile 1992, 2008	in %	10,4%	10,6%
Ausländerentwicklung seit 1992	in %	-	0,3%

Bevölkerungsdichte	EW je km <sup>2</sup>	1992	2008
(zum Vergleich Regierungsbezirk	"	987	981

Seit 1987 bis 1996 war ein Bevölkerungszuwachs feststellbar. Ab 1997 sank die Zahl der Einwohner kontinuierlich. Ausschlaggebend war hierfür eine Abnahme der deutschen Bevölkerung bestimmt durch Sterbefallüberschuss. Seit 1996 kamen sich verstärkende Wanderungsverluste bei der deutschen Bevölkerung hinzu.

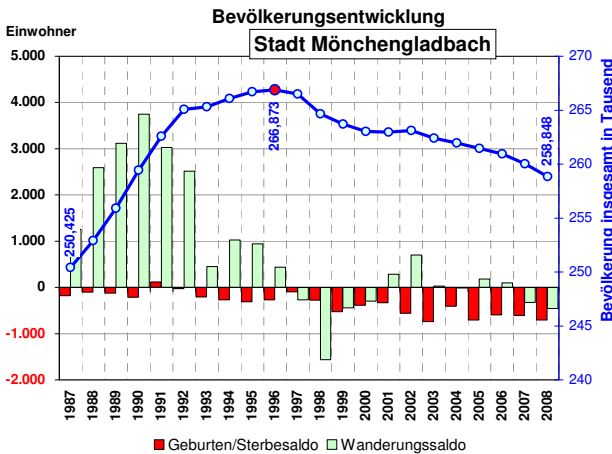

### Altersstruktur 2008 Stadt Mönchengladbach

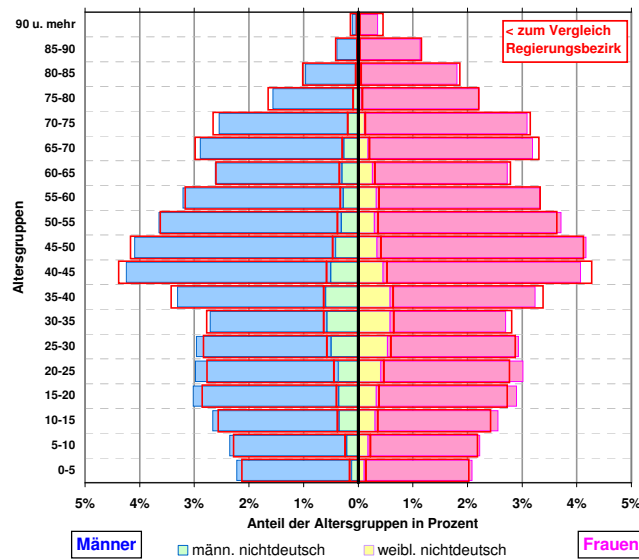

### Pendler

		30.06.1992	30.06.2008
Statistik der sozialversicherungspflichtig Beschäftigten (svB)			
<b>Einpendler &gt;&gt;&gt;</b>	Anzahl	27.839	35.468
<b>&lt;&lt;&lt; Auspendler</b>	"	26.338	32.169
<b>Pendlersaldo</b>	"	1.501	3.299
in der Gemeinde wohnende Beschäftigte (svB)	Anzahl	92.456	79.187

## Katasterflächen

### Lage

Die Stadt ist ein Oberzentrum mit 0,5 Mio. - 0,75 Mio. Einw. im Oberbereich. Der Oberbereich umfasst neben MG den Kreis Viersen ohne die Städte bzw. Gemeinden Grefrath, Kempen, Tönisvorst und Willich und aus dem Rheinkreis Neuss die Stadt Korschenbroich. Die Stadt gehört zu den Ballungskernen des Regierungsbezirks.

### Katasterfläche

		31.12.1988	31.12.2008
<b>Gesamtfläche</b>	in ha		17.044
(Anteil am Regierungsbezirk	in %		3,2%
davon			
Siedlungsfläche ohne Verkehrsfläche	in ha	5.256	6.119
Verkehrsfläche	"	1.981	2.122
Freiraum	"	9.814	8.804

### Anteile (%) an der Katasterfläche

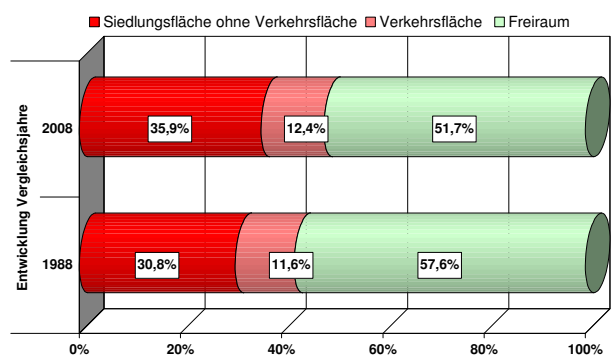

## Wirtschaft und Arbeitsmarkt

### Industriestatistik

Verarbeitendes Gewerbe,  
Bergbau und Gewinnung von Steinen und Erden

		1) 1995	aktuell 2008
<b>Umsatz</b>	in Mill. Euro	<b>3.510,9</b>	<b>3.526,7</b>
→ (Anteil am Regierungsbezirk	in %	4,6%	3,5%)
<b>Auslandsumsatz</b>	in Mill. Euro	<b>1.354,4</b>	<b>1.669,4</b>
Exportanteil am Umsatz	in %	38,6%	47,3%
<b>Inlandsumsatz</b>	in Mill. Euro	<b>2.156,5</b>	<b>1.857,2</b>
Inlandsumsatzanteil	in %	61,4%	52,7%
→ (zum Vergleich Regierungsbezirk	"	69,6%	58,2%)

### Arbeitsmarkt

Basis: Statistik der sozialversicherungspflichtig Beschäftigten (svB)  
abhängigen zivilen Erwerbspersonen

		30.06.2000	aktuell 30.09.2009
<b>Arbeitslosenquote Stadt Mönchengladbach ~</b>		<b>10,6%</b>	<b>13,3%</b>
→ Arbeitslosenquote Regierungsbezirk		10,2%	10,8%
→ Arbeitslosenquote Land NW		9,3%	9,9%
~ HA Mönchengladbach einschließlich Korschenbroich			30.06.2009
<b>Arbeitslose Stadtgebiet insgesamt</b>	Anzahl	<b>13.200</b>	<b>16.313</b>
→ (Anteil am Regierungsbezirk		5,6%	6,4%)

### Struktur der Arbeitslosigkeit Ende Juni 2009

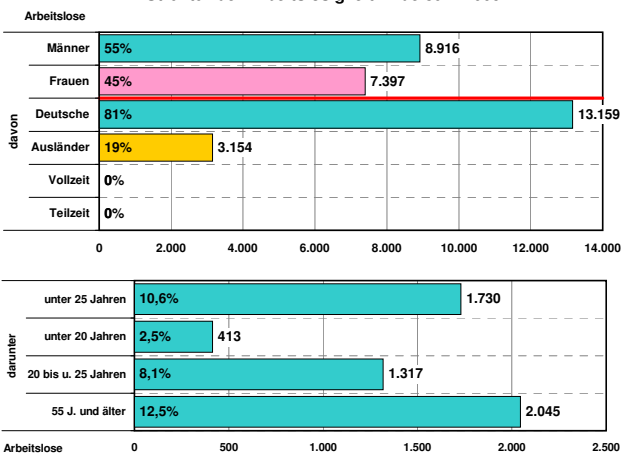

### Beschäftigte

Statistik der sozialversicherungspflichtig Beschäftigten (svB)

		2) 30.06.1999	aktuell 30.06.2008 *)
<b>Beschäftigte insgesamt</b>	Anzahl	<b>93.957</b>	<b>82.486</b>
→ (Anteil am Regierungsbezirk	in %	4,8%	4,7%)
<b>Land- und Forstwirtschaft</b>	Anzahl	-	<b>435</b>
<b>Produzierendes Gewerbe</b>		-	<b>23.752</b>
<b>Handel, Gastgewerbe und Verkehr</b>		-	<b>20.822</b>
<b>sonstige Dienstleistungen 3)</b>		-	<b>37.429</b>
Ohne Angabe d. Wirtschaftszweiges		-	48

### Anteile der sozialversicherungspflichtig Beschäftigten in den Wirtschaftszweigen 2008 (30.06.) in %

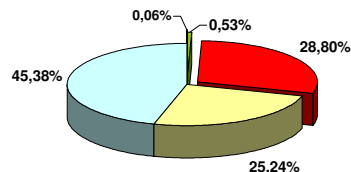

### Entwicklung der sozialversicherungspflichtig Beschäftigten (svB) 1987-2008

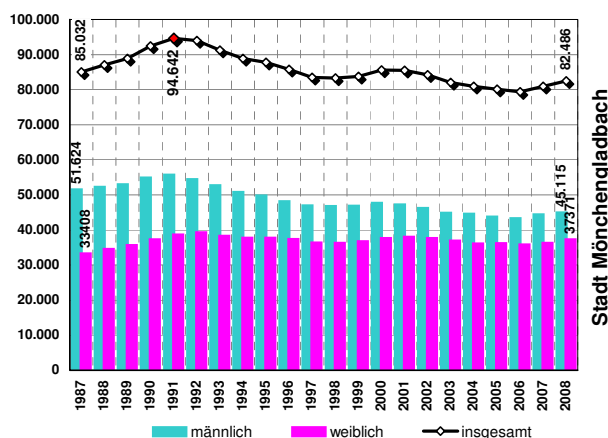

## Bautätigkeit und Reservepotentiale

### Bautätigkeit und Gewerbeflächeninanspruchnahme

		pro Jahr 1999-2008	
<b>Gewerbeflächeninanspruchnahme</b>	ha	<b>5,1</b>	<b>51</b>
		31.12.1987	31.12.2008
<b>Bestand an Wohnungen</b>	Anzahl	<b>114.411</b>	<b>127.259</b>
		1987	2008
<b>fertiggestellte Wohnungen</b>	Anzahl	<b>589</b>	<b>498</b>
<b>davon in 1- und 2- Familienhäusern</b>	Anteil	<b>54,7%</b>	<b>57,4%</b>
→ (zum Vergleich Reg. Bez.	"	51,7%	53,0%)

	Summe	
<b>für Gewerbe</b>	<b>234</b>	ha
darunter verfügbare FNP - Reservieren	<b>154</b>	"
nicht verfügbare FNP- Reservieren (inkl. Betriebsweiterungen)	<b>54</b>	"
§ 32'er - Reservieren	<b>26</b>	"
Regionalplan - Reservieren	-	"
<b>für Wohnungsbau</b>	<b>146</b>	"
(Zahlen gerundet) Wohnbauland	<b>7.550</b>	WE
Flächennutzungsplan (FNP) Wohneinheiten insgesamt	<b>47</b>	(%)
Baulücken- und Bestandspotential	<b>50</b>	WE
§ 32 LPIG	<b>3.450</b>	"
Regionalplan (GEP99)	<b>11.050</b>	WE
<b>Siedlungsmonitoring 1.1.2009</b>	<b>4)</b>	
<b>Summe</b>	<b>11.050</b>	WE

### Erläuterungen:

EW = Einwohner → = Vergleichswerte /Anteilewerte  
\*) = vorläufige Werte  
WE = Wohneinheiten

- 1995 Einführung der neuen Klassifikation der Wirtschaftszweige (WZ93) u. (WZ03)
- Zahlenangabe auf Branchenebene vor 1999 (zum Vergleich) nicht möglich, u.a. wegen der Änderung der Wirtschaftszweigsystematik 1998/99 (Einführung WZ93 u. WZ03).
- sonstige Dienstleistungen
  - Kredit- und Versicherungsgewerbe
  - Grundstückswesen, Vermietung, Dienstleistungen für Unternehmen
  - öffentliche Verwaltung u. ä.
  - öffentliche und private Dienstleistungen (ohne öffentliche Verwaltung)
- gerundete Werte - Angaben der Kommunen und eigene Berechnungen

Quellen: IT NRW -Geschäftsbereich Datenverarbeitung und Statistik-, Regionaldirektion NRW der Bundesagentur für Arbeit, Bezirksregierung Düsseldorf, - eigene Berechnungen -, Dezernat 32



# Stadt Mülheim an der Ruhr

## Eckdaten der Geschichte



- 1093** erstmalige urkundlich Erwähnung.
- 1808** Durch französisches Dekret wurde Mülheim zur Stadt erhoben.
- 19. Jh.** Die Entwicklung der Ackerbürgerstadt wurde durch industrielle Entwicklung auf der Grundlage des Bergbaus abgelöst.
- 1849** Mülheim begann mit dem Anblasen des ersten deutschen Kokshochofens auf der Friedrich-Wilhelm-Hütte.
- 1850** Zu dieser Zeit war Mülheim die größte Stadt im westlichen Ruhrgebiet.
- 1904** Mülheim wurde zur kreisfreien Stadt.
- 1967** Mülheim stützte sich in der Wirtschaft nicht nur allein auf Kohle und Stahl, sondern auch auf die Weiterverarbeitungsstufen der Stahlindustrie.

## Politische Situation

Ergebnis der Kommunalwahl (%) und Sitzverteilung im Rat:

	2004	2009	2004	2009
<b>CDU</b>			33,3%	25,2%
<b>SPD</b>			37,7%	34,3%
<b>Die Grünen</b>			9,0%	10,7%
<b>FDP</b>			6,2%	11,2%
<b>MBI</b>			10,3%	11,6%
<b>WIR</b>			2,8%	2,6%
<b>Die LINKE</b>			-	4,4%
			-	-
			-	-

Sitzverteilung 2009:

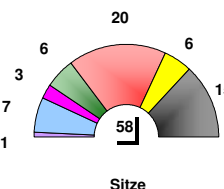

	2004	2009
	17	15
	20	20
	5	6
	3	6
	5	7
	2	1
	-	3
	-	-
	-	-
	52	58

## Adresse

[www.muelheim-ruhr.de](http://www.muelheim-ruhr.de)

Postfach 10 19 53, 45466 Mülheim an der Ruhr  
Ruhrstr. 32, 45468 Mülheim an der Ruhr

Telefax-Nr.: 0208 / 4559999  
Fernsprech-Nr.: 0208 / 455-0

e-mail : [mailto:info@stadt-mh.de](mailto:mailto:info@stadt-mh.de)

## Bevölkerung

### Bevölkerungsentwicklung

		31.12.1992	31.12.2008
<b>Einwohner (EW) insgesamt</b>	Anzahl	176.962	168.288
(Anteil am Regierungsbezirk	in %	3,3%	3,2%
Ausländeranteile 1992, 2008	in %	8,1%	10,1%
Ausländerentwicklung seit 1992	in %	-	18,9%

		1992	2008
<b>Bevölkerungsdichte</b>	EW je km <sup>2</sup>	1.939	1.843
(zum Vergleich Regierungsbezirk	"	987	981

Seit 1987 bis 1990 war ein Bevölkerungszuwachs feststellbar. Ab 1993 sank die Zahl der Einwohner kontinuierlich. Ausschlaggebend war hierfür eine Abnahme der deutschen Bevölkerung bestimmt durch Sterbefallüberschuss. Seit 1991 kamen Wanderungsverluste bei der deutschen Bevölkerung hinzu. (Wanderungsgewinne Ausländer)

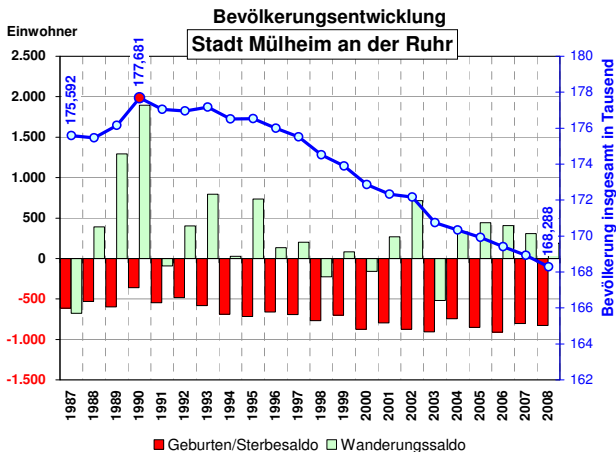

### Altersstruktur 2008 Stadt Mülheim an der Ruhr

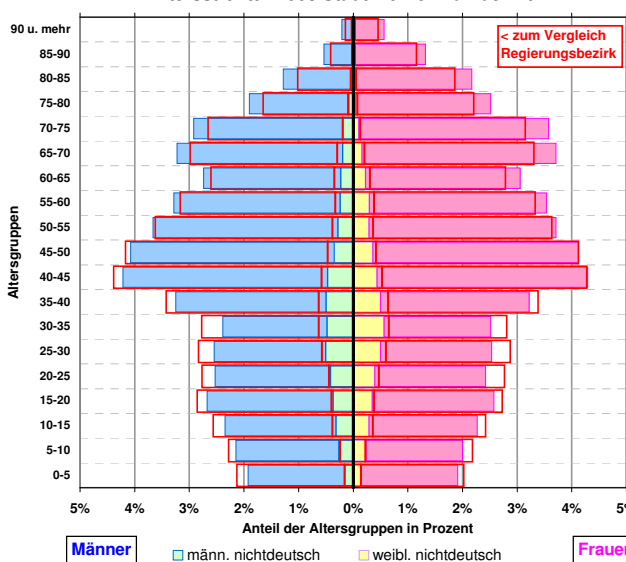

### Pendler

		30.06.1992	30.06.2008 *)
<b>Einpendler &gt;&gt;&gt;</b>	Anzahl	28.650	31.127
<b>&lt;&lt;&lt; Auspendler</b>	"	23.968	28.892
<b>Pendlersaldo</b>	"	4.682	2.235
in der Gemeinde wohnende Beschäftigte (svB)	Anzahl	60.294	51.879

## Katasterflächen

### Lage

Die Stadt ist ein Mittelzentrum mit < 150.000 Einwohnern im Mittelbereich. Der Mittelbereich OB ist auf die Oberbereiche Duisburg und Essen ausgerichtet. Die Stadt gehört zu den Ballungskernen des Regierungsbezirks.

### Katasterfläche

		31.12.1988	31.12.2008 *)
<b>Gesamtfläche</b>	in ha		9.129
(Anteil am Regierungsbezirk	in %		1,7%
davon			
Siedlungsfläche ohne Verkehrsfläche	in ha	3.350	3.799
Verkehrsfläche	"	1.156	1.247
Freiraum	"	4.621	4.083

### Anteile (%) an der Katasterfläche

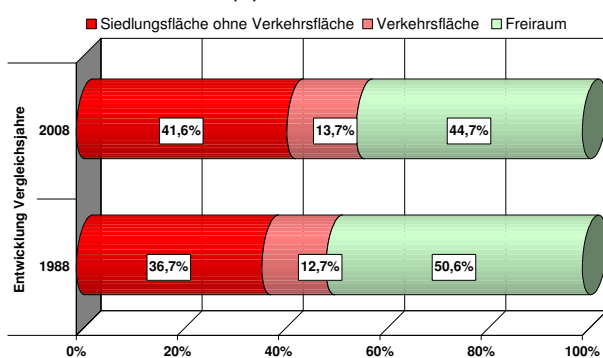

## Wirtschaft und Arbeitsmarkt

### Industriestatistik

Verarbeitendes Gewerbe,  
Bergbau und Gewinnung von Steinen und Erden

		1) 1995	aktuell 2008
<b>Umsatz</b>	in Mill. Euro	2.224,5	3.907,0
→ (Anteil am Regierungsbezirk)	in %	2,9%	3,9%
<b>Auslandsumsatz</b>	in Mill. Euro	680,5	1.213,1
Exportanteil am Umsatz	in %	30,6%	31,1%
<b>Inlandsumsatz</b>	in Mill. Euro	1.544,0	2.693,8
Inlandsumsatzanteil	in %	69,4%	68,9%
→ (zum Vergleich Regierungsbezirk)	"	69,6%	58,2%

### Arbeitsmarkt

Basis: Statistik der sozialversicherungspflichtig Beschäftigten (svB)  
abhängigen zivilen Erwerbspersonen

		30.06.2000	aktuell 30.09.2009
<b>Arbeitslosenquote Stadt Mülheim</b>	~	9,4%	9,4%
→ Arbeitslosenquote Regierungsbezirk		10,2%	10,8%
→ Arbeitslosenquote Land NRW		9,3%	9,9%
~ Stadt Mülheim			30.06.2009
<b>Arbeitslose Stadtgebiet insgesamt</b>	Anzahl	6.919	6.882
→ (Anteil am Regierungsbezirk)		2,9%	2,7%

### Struktur der Arbeitslosigkeit Ende Juni 2009

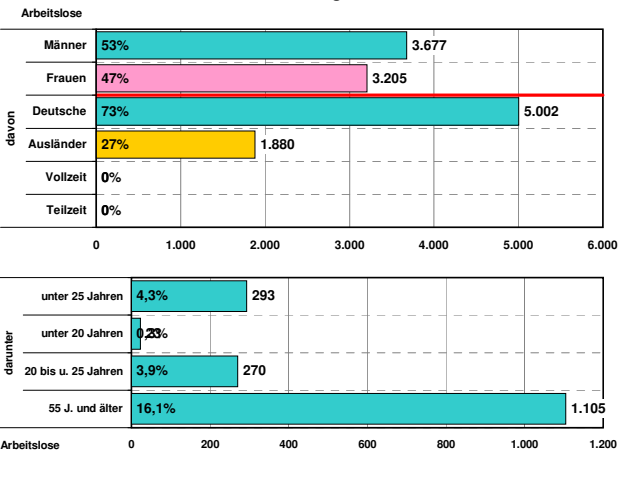

### Beschäftigte

Statistik der sozialversicherungspflichtig Beschäftigten (svB)

		2) 30.06.1999	aktuell 30.06.2008 *)
<b>Beschäftigte insgesamt</b>	Anzahl	64.976	54.114
→ (Anteil am Regierungsbezirk)	in %	3,3%	3,1%
<b>Land- und Forstwirtschaft</b>	Anzahl	-	434
<b>Produzierendes Gewerbe</b>		-	17.869
<b>Handel, Gastgewerbe und Verkehr</b>		-	15.183
<b>sonstige Dienstleistungen 3)</b>		-	20.608
Ohne Angabe d. Wirtschaftszweiges		-	20

### Anteile der sozialversicherungspflichtig Beschäftigten in den Wirtschaftszweigen 2008 (30.06.) in %

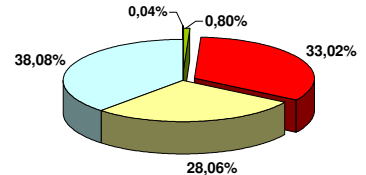

### Entwicklung der sozialversicherungspflichtig Beschäftigten (svB) 1987-2008

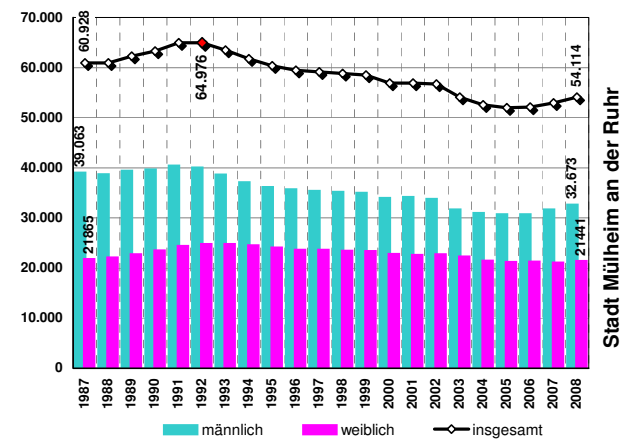

## Bautätigkeit und Reservepotentiale

### Bautätigkeit und Gewerbeflächeninanspruchnahme

		pro Jahr 1999-2008	
<b>Gewerbeflächeninanspruchnahme</b>	ha	4,6	46
<b>Bestand an Wohnungen</b>	Anzahl	83.180 (31.12.1987)	92.225 (31.12.2008)
<b>fertiggestellte Wohnungen</b>	Anzahl	351 (1987)	572 (2008)
<b>davon in 1- und 2- Familienhäusern</b>	Anteil	49,9%	79,4%
→ (zum Vergleich Reg. Bez.)	"	51,7%	53,0%

Reservepotenzial	Summe	ha
für Gewerbe		67
darunter	verfügbare FNP - Reservieren	19
	nicht verfügbare FNP- Reservieren (inkl. Betriebsweiterungen)	12
	§ 32'er - Reservieren	-
	Regionalplan - Reservieren	33
für Wohnungsbau	Wohnbauland	62
(Zahlen gerundet)	Wohneinheiten insgesamt	3.600
Flächennutzungsplan (FNP)	Baulücken- und Bestandspotential	62 (%)
	§ 32 LPIG	0
	Regionalplan (GEP99)	0
<b>Siedlungsmonitoring 1.1.2009</b>	4) Summe	3.600

### Erläuterungen:

EW = Einwohner → = Vergleichswerte /Anteilstwerte  
\*) = vorläufige Werte  
WE = Wohneinheiten

- 1) 1995 Einführung der neuen Klassifikation der Wirtschaftszweige (WZ93) u. (WZ03)
- 2) Zahlenangabe auf Branchenebene vor 1999 (zum Vergleich) nicht möglich, u.a. wegen der Änderung der Wirtschaftszweigsystematik 1998/99 (Einführung WZ93 u.WZ03).
- 3) sonstige Dienstleistungen
  - Kredit- und Versicherungsgewerbe
  - Grundstückswesen, Vermietung, Dienstleistungen für Unternehmen
  - öffentliche Verwaltung u. ä.
  - öffentliche und private Dienstleistungen (ohne öffentliche Verwaltung)
- 4) gerundete Werte - Angaben der Kommunen und eigene Berechnungen

**Quellen:** IT NRW -Geschäftsbereich Datenverarbeitung und Statistik-, Regionaldirektion NRW der Bundesagentur für Arbeit, Bezirksregierung Düsseldorf, - eigene Berechnungen -, Dezernat 32



# Stadt Oberhausen

## Eckdaten der Geschichte



- 997** Erste urkundliche Erwähnung der früheren Bauerschaften Lirich u. Lipperr in der Lipperheide, heutiges Alt-Oberhausen.
- 12.-13. Jh.** Ableitung des Namens Oberhausen aus dem Rittersitz Averhus oder Oberhuys.
- 1758** Entstehung der ersten Eisenhütte „Anthony Hütte“ in Oberhausen-Osterfeld.
- 1791** Entstehung der Eisenhütte „Neu-Essen“ in Lipperr-Lirich.
- 1830** Errichtung eines Walzwerkes in der Nähe von Schloss Oberhausen.
- 1850** Die neuen Großschachtanlagen förderten im Zuge des nach Norden vorrückenden Abbaus Kohle.
- Ab 1873** Entstehung der Zechen Osterfeld, Hugo Haniel, Vondern und Sterkrade.
- 1915** Der Rhein-Herne-Kanal wurde durch Oberhausen in der Emscherniederung fertiggestellt.

## Politische Situation

Ergebnis der Kommunalwahl (%) und Sitzverteilung im Rat:

	2004	2009	2004	2009
<b>CDU</b>			32,0%	30,0%
<b>SPD</b>			50,4%	44,0%
<b>Die Grünen</b>			7,6%	10,4%
<b>FDP</b>			4,1%	7,0%
<b>Die LINKE</b>			6,0%	8,5%
			-	0,1%
			-	-
			-	-
			-	-
			-	-
			-	-

Sitzverteilung 2009:

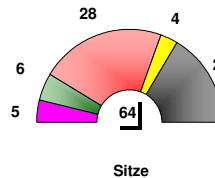

	2004	2009
	19	21
	29	28
	4	6
	2	4
	4	5
	-	-
	-	-
	-	-
	-	-
	58	64

## Adresse

[www.oberhausen.de](http://www.oberhausen.de)  
46042 Oberhausen  
Schwartzstr. 72, 46045 Oberhausen

Telefax-Nr.: 0208 / 8252755  
Fernsprech-Nr.: 0208 / 825-1 (Zentrale)

e-mail : <mailto:info@oberhausen.de>

## Bevölkerung

### Bevölkerungsentwicklung

		31.12.1992	31.12.2008
<b>Einwohner (EW) insgesamt</b>	Anzahl	226.025	215.670
(Anteil am Regierungsbezirk	in %	4,3%	4,2%
Ausländeranteile 1992, 2008	in %	10,8%	13,0%
Ausländerentwicklung seit 1992	in %	-	14,6%

		1992	2008
<b>Bevölkerungsdichte</b>	EW je km <sup>2</sup>	2.934	2.797
(zum Vergleich Regierungsbezirk	"	987	981

Seit 1987 bis 1993 war ein Bevölkerungszuwachs feststellbar. Ab 1994 sank die Zahl der Einwohner kontinuierlich. Ausschlaggebend war hierfür eine Abnahme der deutschen Bevölkerung bestimmt durch Sterbefallüberschuss. Ab 1991 kamen Wanderungsverluste bei der deutschen Bevölkerung hinzu, die bis heute feststellbar sind.

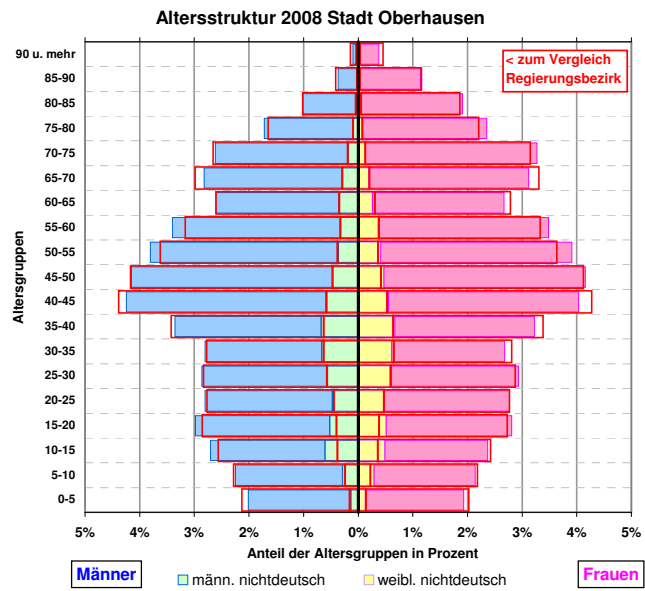
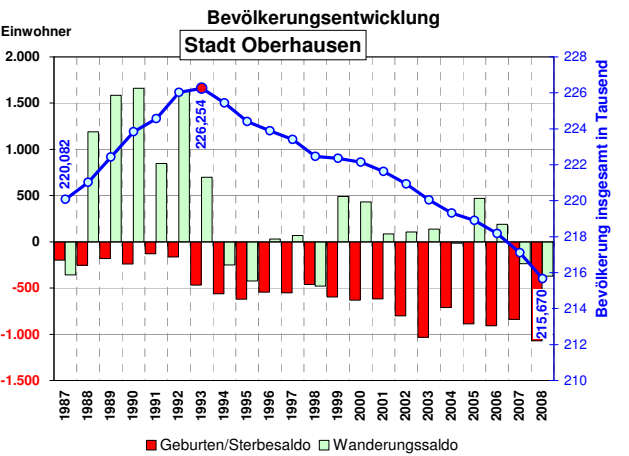

### Pendler

		30.06.1992	30.06.2008 *)
Statistik der sozialversicherungspflichtig Beschäftigten (svB)			
<b>Einpendler &gt;&gt;&gt;</b>	Anzahl	24.255	29.233
<b>&lt;&lt;&lt; Auspendler</b>	"	32.637	38.789
<b>Pendlersaldo</b>	"	-8.382	-9.556
in der Gemeinde wohnende Beschäftigte (svB)	Anzahl	74.954	65.681

## Katasterflächen

### Lage

Die Stadt ist ein Mittelzentrum mit < 150.000 Einwohnern im Mittelbereich. Der Mittelbereich OB ist auf die Oberbereiche Duisburg und Essen ausgerichtet. Die Stadt gehört zu den Ballungskernen des Regierungsbezirks.

### Katasterfläche

		31.12.1988	31.12.2008 *)
<b>Gesamtfläche</b>	in ha		7.711
(Anteil am Regierungsbezirk	in %		1,5%
davon			
Siedlungsfläche ohne Verkehrsfläche	in ha	3.740	4.354
Verkehrsfläche	"	1.447	1.349
Freiraum	"	2.516	2.007

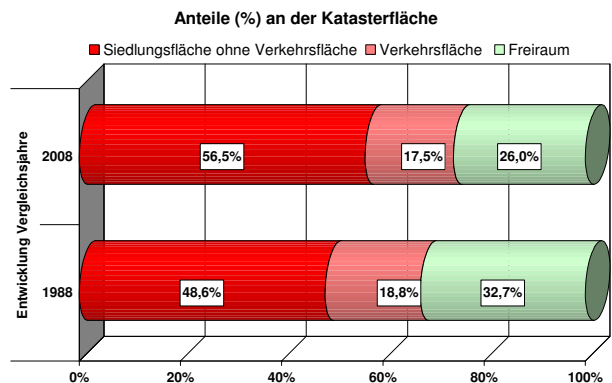



## Wirtschaft und Arbeitsmarkt

### Industriestatistik

Verarbeitendes Gewerbe,  
Bergbau und Gewinnung von Steinen und Erden

		1) 1995	aktuell 2008
<b>Umsatz</b>	in Mill. Euro	2.561,1	2.815,1
→ (Anteil am Regierungsbezirk)	in %	3,4%	2,8%
<b>Auslandsumsatz</b>	in Mill. Euro	1.148,4	1.413,1
Exportanteil am Umsatz	in %	44,8%	50,2%
<b>Inlandsumsatz</b>	in Mill. Euro	1.412,8	1.402,1
Inlandsumsatzanteil	in %	55,2%	49,8%
→ (zum Vergleich Regierungsbezirk)	"	69,6%	58,2%

### Arbeitsmarkt

Basis: Statistik der sozialversicherungspflichtig Beschäftigten (svB)  
abhängigen zivilen Erwerbspersonen

		30.06.2000	aktuell 30.09.2009
<b>Arbeitslosenquote Stadt Oberhausen ~</b>		12,5%	14,0%
→ Arbeitslosenquote Regierungsbezirk		10,2%	10,8%
→ Arbeitslosenquote Land NRW		9,3%	9,9%
~ Stadt Oberhausen			30.06.2009
<b>Arbeitslose Stadtgebiet insgesamt</b>	Anzahl	11.923	13.673
→ (Anteil am Regierungsbezirk)		5,1%	5,3%

### Struktur der Arbeitslosigkeit Ende Juni 2009

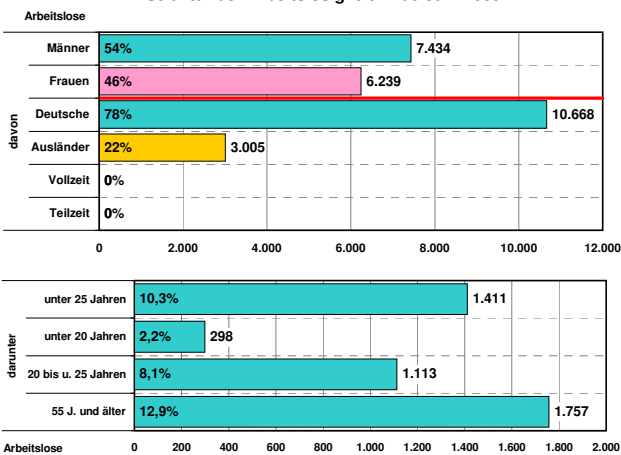

### Beschäftigte

Statistik der sozialversicherungspflichtig Beschäftigten (svB)

		2) 30.06.1999	aktuell 30.06.2008 *)
<b>Beschäftigte insgesamt</b>	Anzahl	66.572	56.125
→ (Anteil am Regierungsbezirk)	in %	3,4%	3,2%
<b>Land- und Forstwirtschaft</b>	Anzahl	-	238
<b>Produzierendes Gewerbe</b>		-	14.308
<b>Handel, Gastgewerbe und Verkehr</b>		-	14.435
<b>sonstige Dienstleistungen 3)</b>		-	27.126
Ohne Angabe d. Wirtschaftszweiges		-	18

### Anteile der sozialversicherungspflichtig Beschäftigten in den Wirtschaftszweigen 2008 (30.06.) in %

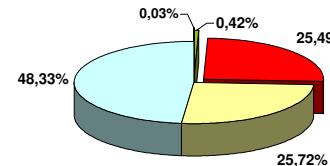

### Entwicklung der sozialversicherungspflichtig Beschäftigten (svB) 1987-2008

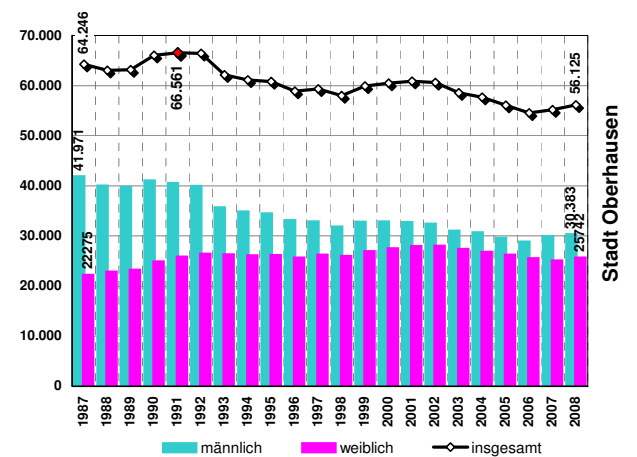

## Bautätigkeit und Reservepotentiale

### Bautätigkeit und Gewerbeflächeninanspruchnahme

		pro Jahr 1999-2008	
<b>Gewerbeflächeninanspruchnahme</b>	ha	-	k.A.
<b>Bestand an Wohnungen</b>	Anzahl	97.036	106.626
<b>fertiggestellte Wohnungen</b>	Anzahl	528	200
davon in 1- und 2-Familienhäusern	Anteil	36,0%	57,0%
→ (zum Vergleich Reg. Bez.)	"	51,7%	53,0%

Reservepotenzial	für Gewerbe		Summe	
				129
	darunter	verfügbare FNP - Reserven	114	"
		nicht verfügbare FNP- Reserven (inkl. Betriebsweiterungen)	9	"
		§ 32'er - Reserven	6	"
		Regionalplan - Reserven	-	"
	<b>für Wohnungsbau</b>	Wohnbauland	82	"
	(Zahlen gerundet)	Wohneinheiten insgesamt	3.300	WE
	Flächennutzungsplan (FNP)	Baulücken- und Bestandspotential	27	(%)
		§ 32 LPIG	100	WE
		Regionalplan (GEP99)	1.300	"
	<b>Siedlungsmonitoring 1.1.2009</b>	4) Summe	4.700	WE

### Erläuterungen:

EW = Einwohner → = Vergleichswerte /Anteilewerte  
\*) = vorläufige Werte  
WE = Wohneinheiten

- 1995 Einführung der neuen Klassifikation der Wirtschaftszweige (WZ93) u. (WZ03)
- Zahlenangabe auf Branchenebene vor 1999 (zum Vergleich) nicht möglich, u.a. wegen der Änderung der Wirtschaftszweigsystematik 1998/99 (Einführung WZ93 u. WZ03).
- sonstige Dienstleistungen
  - Kredit- und Versicherungsgewerbe
  - Grundstückswesen, Vermietung, Dienstleistungen für Unternehmen
  - öffentliche Verwaltung u. ä.
  - öffentliche und private Dienstleistungen (ohne öffentliche Verwaltung)
- gerundete Werte - Angaben der Kommunen und eigene Berechnungen

Quellen: IT NRW -Geschäftsbereich Datenverarbeitung und Statistik-, Regionaldirektion NRW der Bundesagentur für Arbeit, Bezirksregierung Düsseldorf, - eigene Berechnungen -, Dezernat 32

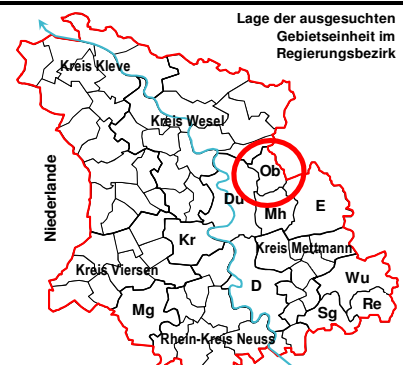



## Wirtschaft und Arbeitsmarkt

### Industriestatistik

Verarbeitendes Gewerbe,  
Bergbau und Gewinnung von Steinen und Erden

		1) 1995	aktuell 2008
<b>Umsatz</b>	in Mill. Euro	2.816,8	3.470,8
→ (Anteil am Regierungsbezirk	in %	3,7%	3,5%
<b>Auslandsumsatz</b>	in Mill. Euro	1.169,6	1.707,0
Exportanteil am Umsatz	in %	41,5%	49,2%
<b>Inlandsumsatz</b>	in Mill. Euro	1.647,3	1.763,8
Inlandsumsatzanteil	in %	58,5%	50,8%
→ (zum Vergleich Regierungsbezirk	"	69,6%	58,2%

### Arbeitsmarkt

Basis: Statistik der sozialversicherungspflichtig Beschäftigten (svB)  
abhängigen zivilen Erwerbspersonen

		30.06.2000	aktuell 30.09.2009
<b>Arbeitslosenquote Stadt Remscheid ~</b>		8,7%	10,6%
→ Arbeitslosenquote Regierungsbezirk		10,2%	10,8%
→ Arbeitslosenquote Land NRW		9,3%	9,9%
~ Stadt Remscheid			30.06.2009
<b>Arbeitslose Stadtgebiet insgesamt</b>	Anzahl	4.874	5.945
→ (Anteil am Regierungsbezirk		2,1%	2,3%

### Struktur der Arbeitslosigkeit Ende Juni 2009

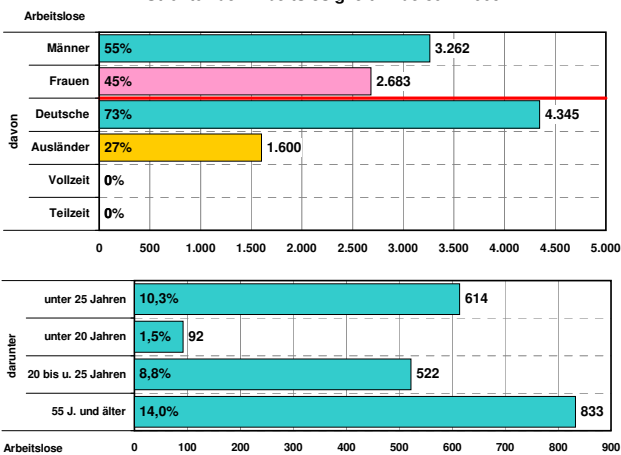

### Beschäftigte

Statistik der sozialversicherungspflichtig Beschäftigten (svB)

		2) 30.06.1999	aktuell 30.06.2008 *)
<b>Beschäftigte insgesamt</b>	Anzahl	56.622	41.710
→ (Anteil am Regierungsbezirk	in %	2,9%	2,4%
<b>Land- und Forstwirtschaft</b>	Anzahl	-	244
<b>Produzierendes Gewerbe</b>		-	20.156
<b>Handel, Gastgewerbe und Verkehr</b>		-	7.045
<b>sonstige Dienstleistungen 3)</b>		-	14.246
Ohne Angabe d. Wirtschaftszweiges		-	19

### Anteile der sozialversicherungspflichtig Beschäftigten in den Wirtschaftszweigen 2008 (30.06.) in %

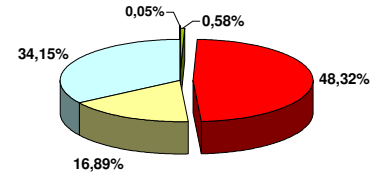

### Entwicklung der sozialversicherungspflichtig Beschäftigten (svB) 1987-2008

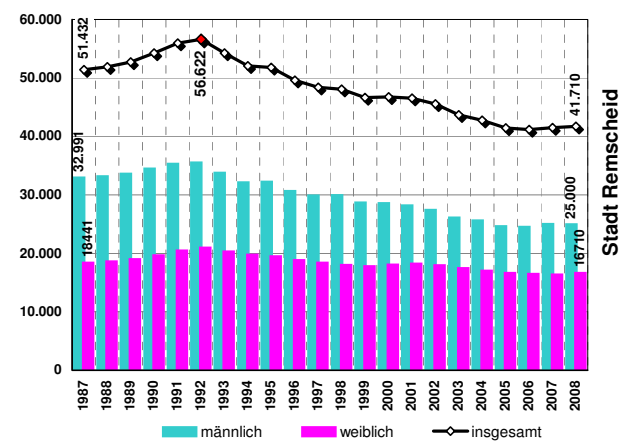

## Bautätigkeit und Reservepotentiale

### Bautätigkeit und Gewerbeflächeninanspruchnahme

		pro Jahr 1999-2008	31.12.1987	31.12.2008
<b>Gewerbeflächeninanspruchnahme</b>	ha	1,7		17
<b>Bestand an Wohnungen</b>	Anzahl	54.089	60.442	
<b>fertiggestellte Wohnungen</b>	Anzahl	253	132	
davon in 1- und 2- Familienhäusern	Anteil	66,4%	40,2%	
→ (zum Vergleich Reg. Bez.	"	51,7%	53,0%	

	Summe	87	ha
<b>für Gewerbe</b>			
darunter verfügbare FNP - Reservieren		19	"
nicht verfügbare FNP- Reservieren (inkl. Betriebsweiterungen)		48	"
§ 32'er - Reservieren		2	"
Regionalplan - Reservieren		18	"
<b>für Wohnungsbau</b>		34	"
(Zahlen gerundet)			
Wohnbauland		34	"
Wohneinheiten insgesamt		1.250	WE
Flächennutzungsplan (FNP)		52	(%)
Baulücken- und Bestandspotential		350	WE
§ 32 LPIG		250	"
Regionalplan (GEP99)		250	"
<b>Siedlungsmonitoring 1.1.2009</b>	4)	Summe	1.850 WE

### Erläuterungen:

EW = Einwohner

\*) = vorläufige Werte

WE = Wohneinheiten

→ = Vergleichswerte /Anteilewerte

Lage der ausgesuchten  
Gebietseinheit im  
Regierungsbezirk

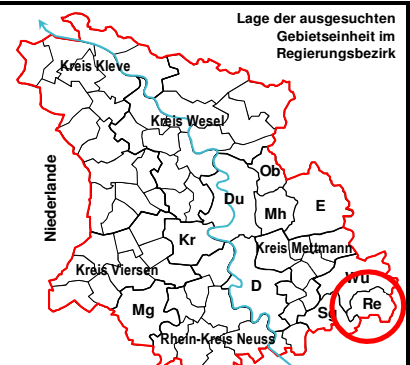

- 1995 Einführung der neuen Klassifikation der Wirtschaftszweige (WZ93) u. (WZ03)
- Zahlenangabe auf Branchenebene vor 1999 (zum Vergleich) nicht möglich, u.a. wegen der Änderung der Wirtschaftszweigsystematik 1998/99 (Einführung WZ93 u. WZ03).
- sonstige Dienstleistungen
  - Kredit- und Versicherungsgewerbe
  - Grundstückswesen, Vermietung, Dienstleistungen für Unternehmen
  - öffentliche Verwaltung u. ä.
  - öffentliche und private Dienstleistungen (ohne öffentliche Verwaltung)
- gerundete Werte - Angaben der Kommunen und eigene Berechnungen

Quellen: IT NRW -Geschäftsbereich Datenverarbeitung und Statistik-, Regionaldirektion NRW der Bundesagentur für Arbeit, Bezirksregierung Düsseldorf, - eigene Berechnungen -, Dezernat 32

# Stadt Solingen

## Eckdaten der Geschichte



- 965** Erste urkundliche Erwähnung.
- 1374** Solingen erhält die Stadtrechte.
- 1401** Solingen erhält den Zunftbrief für die „Bruderschaft der Härter und Schleifer“ („Schwertfege“), deren Schwerter den Namen Solingen bekanntmachten.
- 1897** Einweihung des Hauptbahnhofs an der Bahnlinie nach Remscheid über die Müngstener Brücke (mit 107 m die höchste Eisenbahnbrücke Deutschlands).
- 1938** Einführung des Reichs-Gesetzes zum Schutz des Namens Solingen (gilt auch für Haan).

## Politische Situation

Ergebnis der Kommunalwahl (%) und Sitzverteilung im Rat:

	2004	2009	2004	2009
<b>CDU</b>			43,5%	33,4%
<b>SPD</b>			25,7%	23,7%
<b>Die Grünen</b>			8,7%	13,1%
<b>FDP</b>			8,7%	11,3%
<b>Die LINKE</b>				4,4%
<b>BfS</b>			8,7%	10,4%
<b>Solingen Aktiv</b>			2,9%	3,7%
<b>FBU*</b>			-	-

Sitzverteilung 2009:

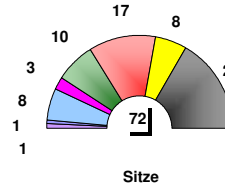

	2004	2009
	23	24
	19	17
	6	10
	6	8
	-	3
	6	8
	2	1
	6	1
	-	-
	68	72

\* gegründet zum 01.08.2005 (aus der CDU ausgetretene Parteimitglieder)

## Adresse

[www.solingen.de](http://www.solingen.de)  
Postfach 10 01 65, 42601 Solingen  
Cronenberger Str. 59 - 61, 42651 Solingen

Telefax-Nr.: 0212 / 2902209  
Fernsprech-Nr.: 0212 / 290-0

e-mail : [mailto:stadtinfo@solingen.de](mailto:mailto:stadtinfo@solingen.de)

## Bevölkerung

### Bevölkerungsentwicklung

		31.12.1992	31.12.2008	aktuell
<b>Einwohner (EW) insgesamt</b>	Anzahl	167.112	161.779	
(Anteil am Regierungsbezirk)	in %	3,2%	3,1%	
Ausländeranteile 1992, 2008	in %	14,5%	12,9%	
Ausländerentwicklung seit 1992	in %	-	-14,2%	

		1992	2008
<b>Bevölkerungsdichte</b>	EW je km <sup>2</sup>	1.868	1.808
(zum Vergleich Regierungsbezirk)	"	987	981

Seit 1987 bis 1992 war ein Bevölkerungszuwachs feststellbar. Ab 1993 sank die Zahl der Einwohner leicht ab. Ausschlaggebend war hierfür eine Abnahme der deutschen Bevölkerung, bestimmt durch einen sich verstärkenden Sterbefallüberschuss. Unregelmäßige Wanderungsentwicklung Tendenz fallend.

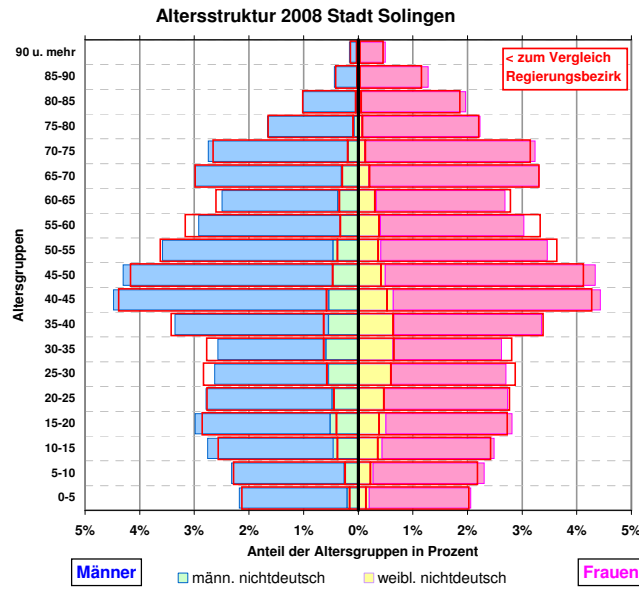
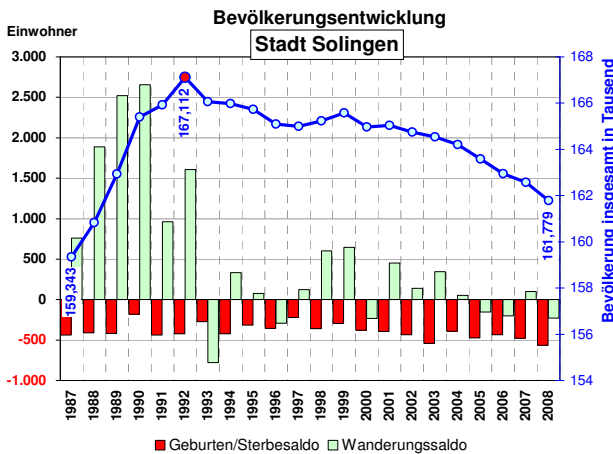

### Pendler

		30.06.1992	30.06.2008 *)
<b>Einpendler &gt;&gt;&gt;</b>	Anzahl	10.911	14.836
<b>&lt;&lt;&lt; Auspendler</b>	"	15.513	21.246
<b>Pendlersaldo</b>	"	-4.602	-6.410
in der Gemeinde wohnende Beschäftigte (svB)	Anzahl	61.821	53.248

## Katasterflächen

### Lage

Die kreisfreie Stadt Solingen ist ein Mittelzentrum mit mehr als 150.000 Einwohnern im Mittelbereich. Der Mittelbereich Solingen ist auf die Oberbereiche Wuppertal ausgerichtet. Die Stadt gehört zu den Ballungskernen des Regierungsbezirks.

### Katasterfläche

		31.12.1988	31.12.2008 *)	aktuell
<b>Gesamtfläche</b>	in ha			8.949
(Anteil am Regierungsbezirk)	in %			1,7%
davon				
Siedlungsfläche ohne Verkehrsfläche	in ha	2.931	3.380	
Verkehrsfläche	"	799	852	
Freiraum	"	5.216	4.717	

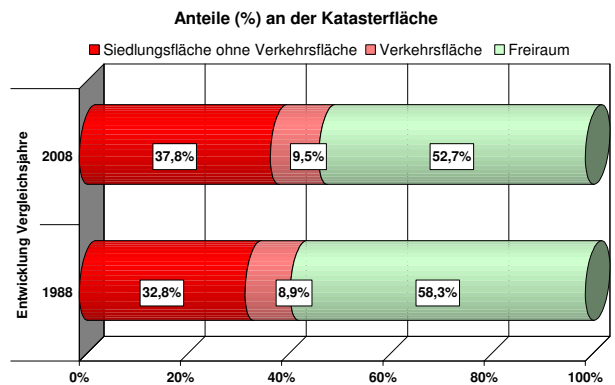

## Wirtschaft und Arbeitsmarkt

### Industriestatistik

Verarbeitendes Gewerbe,  
Bergbau und Gewinnung von Steinen und Erden

		1) 1995	aktuell 2008
<b>Umsatz</b>	in Mill. Euro	2.083,2	2.260,5
→ (Anteil am Regierungsbezirk)	in %	2,8%	2,2%
<b>Auslandsumsatz</b>	in Mill. Euro	569,8	824,5
Exportanteil am Umsatz	in %	27,4%	36,5%
<b>Inlandsumsatz</b>	in Mill. Euro	1.513,4	1.436,0
Inlandsumsatzanteil	in %	72,6%	63,5%
→ (zum Vergleich Regierungsbezirk)	"	69,6%	58,2%

### Arbeitsmarkt

Basis: Statistik der sozialversicherungspflichtig Beschäftigten (svB)  
abhängigen zivilen Erwerbspersonen

		30.06.2000	aktuell 30.09.2009
<b>Arbeitslosenquote Stadt Solingen ~</b>		8,7%	10,6%
→ Arbeitslosenquote Regierungsbezirk		10,2%	10,8%
→ Arbeitslosenquote Land NRW		9,3%	9,9%
~ Stadt Solingen			30.06.2009
<b>Arbeitslose Stadtgebiet insgesamt</b>	Anzahl	6.421	7.855
→ (Anteil am Regierungsbezirk)		2,7%	3,1%

### Struktur der Arbeitslosigkeit Ende Juni 2009

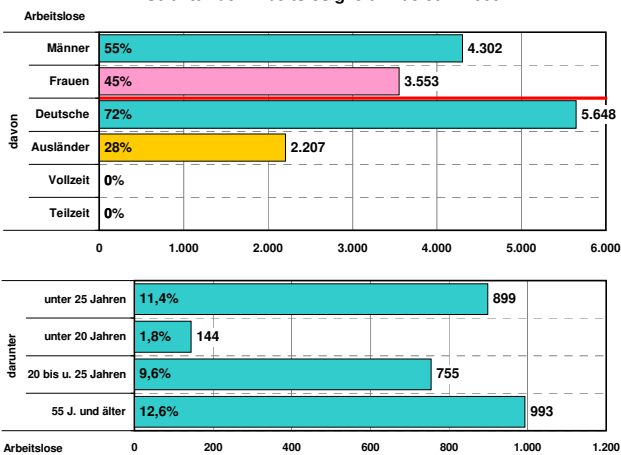

### Beschäftigte

Statistik der sozialversicherungspflichtig Beschäftigten (svB)

		2) 30.06.1999	aktuell 30.06.2008 *)
<b>Beschäftigte insgesamt</b>	Anzahl	57.219	46.838
→ (Anteil am Regierungsbezirk)	in %	2,9%	2,6%
<b>Land- und Forstwirtschaft</b>	Anzahl	-	208
<b>Produzierendes Gewerbe</b>		-	19.346
<b>Handel, Gastgewerbe und Verkehr</b>		-	8.972
<b>sonstige Dienstleistungen 3)</b>		-	18.209
Ohne Angabe d. Wirtschaftszweiges		-	103

### Anteile der sozialversicherungspflichtig Beschäftigten in den Wirtschaftszweigen 2008 (30.06.) in %

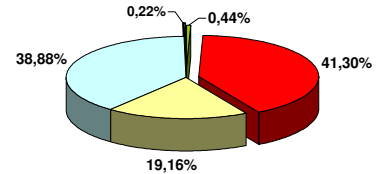

### Entwicklung der sozialversicherungspflichtig Beschäftigten (svB) 1987-2008

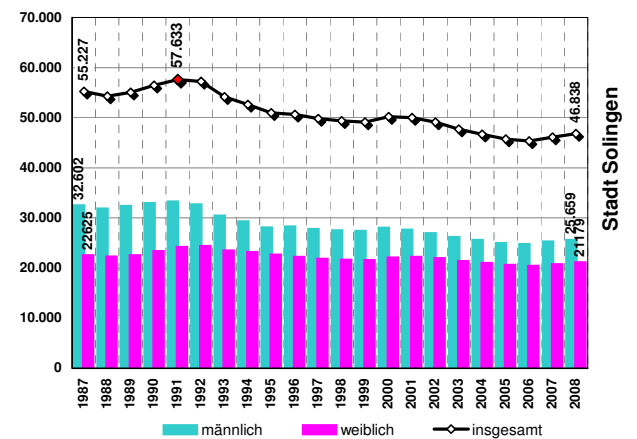

## Bautätigkeit und Reservepotentiale

### Bautätigkeit und Gewerbeflächeninanspruchnahme

		pro Jahr 1999-2008	
<b>Gewerbeflächeninanspruchnahme</b>	ha	4,7	47
		31.12.1987	31.12.2008
<b>Bestand an Wohnungen</b>	Anzahl	72.192	79.750
		1987	2008
<b>fertiggestellte Wohnungen</b>	Anzahl	334	189
davon in 1- und 2- Familienhäusern	Anteil	61,4%	61,4%
→ (zum Vergleich Reg. Bez.)	"	51,7%	53,0%

	Summe	
<b>für Gewerbe</b>	54	ha
darunter	54	"
verfügbare FNP - Reserven	-	"
nicht verfügbare FNP- Reserven (inkl. Betriebsweiterungen)	-	"
§ 32'er - Reserven	-	"
Regionalplan - Reserven	-	"
<b>für Wohnungsbau</b>	127	"
(Zahlen gerundet)		
Wohnbau land	4.100	WE
Wohneinheiten insgesamt	8	(%)
Flächennutzungsplan (FNP)	0	WE
§ 32 LPIG	5.350	"
Regionalplan (GEP99)	4)	
<b>Siedlungsmonitoring 1.1.2009</b>	Summe	9.450 WE

### Erläuterungen:

EW = Einwohner → = Vergleichswerte /Anteilewerte  
\*) = vorläufige Werte  
WE = Wohneinheiten

- 1995 Einführung der neuen Klassifikation der Wirtschaftszweige (WZ93) u. (WZ03)
- Zahlenangabe auf Branchenebene vor 1999 (zum Vergleich) nicht möglich, u.a. wegen der Änderung der Wirtschaftszweigsystematik 1998/99 (Einführung WZ93 u. WZ03).
- sonstige Dienstleistungen
  - Kredit- und Versicherungsgewerbe
  - Grundstücksbesitz, Vermietung, Dienstleistungen für Unternehmen
  - öffentliche Verwaltung u. ä.
  - öffentliche und private Dienstleistungen (ohne öffentliche Verwaltung)
- gerundete Werte - Angaben der Kommunen und eigene Berechnungen

Quellen: IT NRW -Geschäftsbereich Datenverarbeitung und Statistik-, Regionaldirektion NRW der Bundesagentur für Arbeit, Bezirksregierung Düsseldorf, - eigene Berechnungen -, Dezernat 32

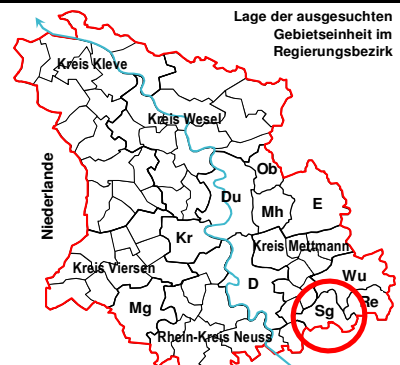

# Stadt Wuppertal

## Eckdaten der Geschichte



**1050 bis 1356** 1050 Cronenberga (Cronenberg), 1070 Barmon (Barmen), 1161 Elverfelde (Elberfeld), 1182 Schoulare (Schöller), 1246 Rumsdorp (Ronsdorf), um 1298 Beyenborch (Beyenburg), 1304 Langerfeld, um 1355 Donenberghe (Dönberg), 1356 Vohwinkel .

**1.8.1929** Das Gesetz über die kommunale Neugliederung des rheinisch-westfälischen Industriegebietes vom 29.7. tritt in Kraft. Die Selbständigkeit der Gemeinden Barmen und Elberfeld, Vohwinkel, Ronsdorf und Cronenberg wird aufgehoben. Diese Gemeinden werden zusammen mit dem zu Lüttringhausen gehörenden Beyenburg zu einer gemeinsamen Stadt mit dem Namen Barmen-Elberfeld zusammengeschlossen.

**25.1.1930** Preuss. Staatsministerium folgt d. Beschluss des Stadtparlaments, der Großstadt den Namen "Wuppertal" zu geben.

**1.1.1975** Kommunale Neugliederung: Dönberg, Obensiebeneick (Neviges), Dornap (Wülfrath) und Schöller werden eingegliedert.

## Politische Situation

Ergebnis der Kommunalwahl (%) und Sitzverteilung im Rat:

	2004	2009	2004	2009
<b>CDU</b>			37,8%	35,7%
<b>SPD</b>			28,3%	27,1%
<b>Die Grünen</b>			12,3%	15,3%
<b>FDP</b>			6,5%	7,7%
<b>PDS</b>		<b>Die LINKE</b>	3,6%	6,4%
<b>WfW</b>			6,9%	3,7%
<b>REP</b>			2,3%	1,6%
<b>Graue</b>	<b>NPD</b>		2,2%	1,0%
	<b>BO</b>		-	1,5%

## Sitzverteilung 2009:

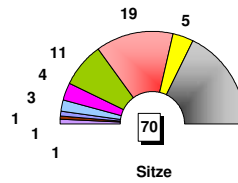

	2004	2009
	28	25
	21	19
	9	11
	5	5
	3	4
	5	3
	2	1
	1	1
	-	1
	74	70

## Adresse

[www.wuppertal.de](http://www.wuppertal.de)  
 Stadtverwaltung, 42269 Wuppertal  
 Wegnerstr. 7, 42275 Wuppertal

Telefax-Nr.: 0202 / 5635353  
 Fernsprech-Nr.: 0202 / 563-1

e-mail : <mailto:stadtverwaltung@stadt.wuppertal.de>

## Bevölkerung

### Bevölkerungsentwicklung

		31.12.1992	31.12.2008
<b>Einwohner (EW) insgesamt</b>	Anzahl	388.102	353.308
(Anteil am Regierungsbezirk)	in %	7,3%	6,8%
Ausländeranteile 1992, 2008	in %	15,0%	15,2%
Ausländerentwicklung seit 1992	in %	-	-7,6%

Bevölkerungsdichte	EW je km <sup>2</sup>	1992	2008
(zum Vergleich Regierungsbezirk)	"	987	981

Seit 1987 bis 1992 war ein Bevölkerungszuwachs feststellbar. Ab 1993 sank die Zahl der Einwohner kontinuierlich. Ausschlaggebend war hierfür eine Abnahme der deutschen Bevölkerung, bestimmt durch Sterbefallüberschuss. Seit 1992 kamen sich verstärkende Wanderungsverluste bei der deutschen Bevölkerung hinzu.

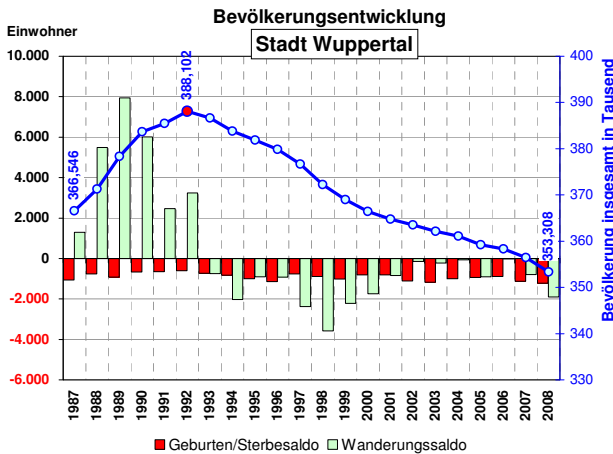

### Altersstruktur 2008 Stadt Wuppertal

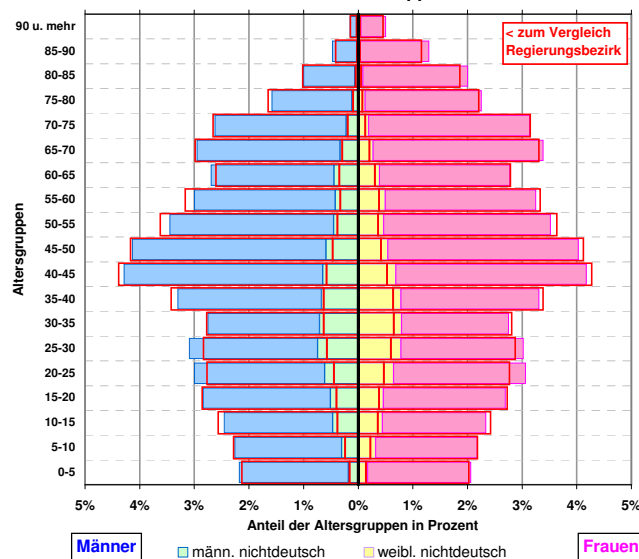

### Pendler

		30.06.1992	30.06.2008 *)
<b>Einpendler &gt;&gt;&gt;</b>	Anzahl	37.075	42.227
<b>&lt;&lt;&lt; Auspendler</b>	"	27.958	38.180
<b>Pendlersaldo</b>	"	9.117	4.047
in der Gemeinde wohnende			
Beschäftigte (svB)	Anzahl	141.900	109.719

## Katasterflächen

### Lage

Die kreisfreie Stadt Wuppertal ist ein Oberzentrum mit 0,75 Mio. -1 Mio. Einwohnern im Oberbereich. Die Stadt gehört zu den Ballungskernen des Regierungsbezirks.

### Katasterfläche

		31.12.1988	31.12.2008 *)
<b>Gesamtfläche</b>	in ha		16.839
(Anteil am Regierungsbezirk)	in %		3,2%
davon			
Siedlungsfläche ohne Verkehrsfläche	in ha	5.882	6.129
Verkehrsfläche	"	1.862	2.001
Freiraum	"	9.093	8.708

### Anteile (%) an der Katasterfläche

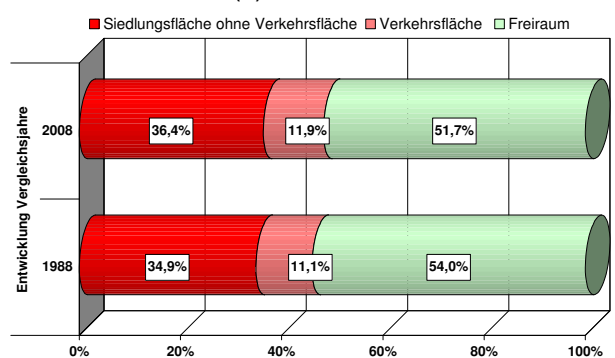

## Wirtschaft und Arbeitsmarkt

### Industriestatistik

Verarbeitendes Gewerbe,  
Bergbau und Gewinnung von Steinen und Erden

		1) 1995	aktuell 2008
<b>Umsatz</b>	in Mill. Euro	<b>5.643,8</b>	<b>4.348,9</b>
→ (Anteil am Regierungsbezirk)	in %	7,5%	4,3%
<b>Auslandsumsatz</b>	in Mill. Euro	<b>1.472,9</b>	<b>1.952,3</b>
Exportanteil am Umsatz	in %	26,1%	44,9%
<b>Inlandsumsatz</b>	in Mill. Euro	<b>4.171,0</b>	<b>2.396,6</b>
Inlandsumsatzanteil	in %	73,9%	55,1%
→ (zum Vergleich Regierungsbezirk)	"	69,6%	58,2%

### Arbeitsmarkt

Basis: Statistik der sozialversicherungspflichtig Beschäftigten (svB)  
abhängigen zivilen Erwerbspersonen

		30.06.2000	aktuell 30.09.2009
<b>Arbeitslosenquote Stadt Wuppertal ~</b>		<b>10,2%</b>	<b>13,4%</b>
→ Arbeitslosenquote Regierungsbezirk		10,2%	10,8%
→ Arbeitslosenquote Land NRW		9,3%	9,9%
~ Stadt Wuppertal			30.06.2009
<b>Arbeitslose Stadtgebiet insgesamt</b>	Anzahl	<b>16.801</b>	<b>22.882</b>
→ (Anteil am Regierungsbezirk)		7,1%	8,9%

### Struktur der Arbeitslosigkeit Ende Juni 2009

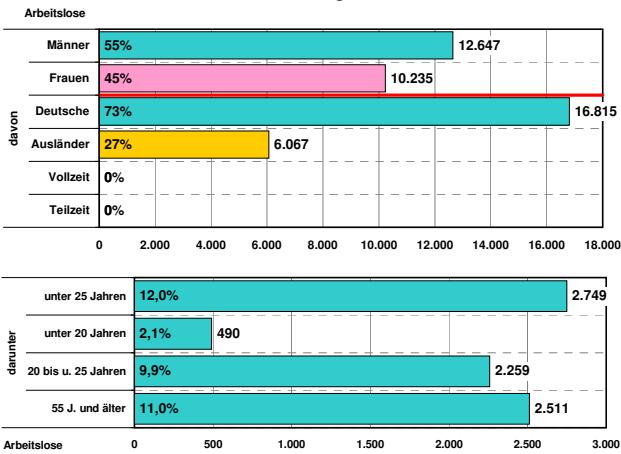

### Beschäftigte

Statistik der sozialversicherungspflichtig Beschäftigten (svB)

		2) 30.06.1999	aktuell 30.06.2008 *)
<b>Beschäftigte insgesamt</b>	Anzahl	<b>151.017</b>	<b>113.766</b>
→ (Anteil am Regierungsbezirk)	in %	7,7%	6,4%
<b>Land- und Forstwirtschaft</b>	Anzahl	-	<b>604</b>
<b>Produzierendes Gewerbe</b>		-	<b>37.514</b>
<b>Handel, Gastgewerbe und Verkehr</b>		-	<b>25.984</b>
<b>sonstige Dienstleistungen 3)</b>		-	<b>49.633</b>
Ohne Angabe d. Wirtschaftszweiges		-	31

### Anteile der sozialversicherungspflichtig Beschäftigten in den Wirtschaftszweigen 2008 (30.06.) in %

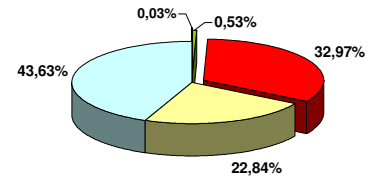

### Entwicklung der sozialversicherungspflichtig Beschäftigten (svB) 1987-2008

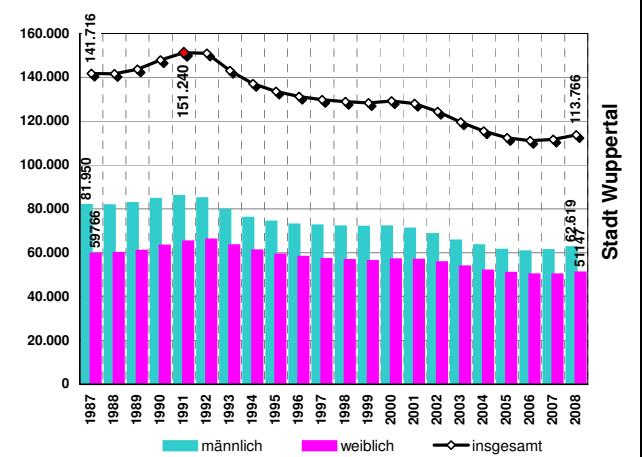

## Bautätigkeit und Reservepotentiale

### Bautätigkeit und Gewerbeflächeninanspruchnahme

		pro Jahr 1999-2008	31.12.2008
<b>Gewerbeflächeninanspruchnahme</b>	ha	<b>6,8</b>	<b>68</b>
<b>Bestand an Wohnungen</b>	Anzahl	<b>176.364</b>	<b>192.782</b>
<b>fertiggestellte Wohnungen</b>	Anzahl	<b>562</b>	<b>309</b>
davon in 1- und 2-Familienhäusern	Anteil	<b>38,3%</b>	<b>39,5%</b>
→ (zum Vergleich Reg. Bez.)	"	51,7%	53,0%

	Summe	164	ha
<b>für Gewerbe</b>			
darunter verfügbare FNP - Reservieren		<b>108</b>	"
nicht verfügbare FNP - Reservieren (inkl. Betriebsweiterungen)		<b>25</b>	"
§ 32'er - Reservieren		-	"
Regionalplan - Reservieren		<b>31</b>	"
<b>für Wohnungsbau</b>		<b>120</b>	"
(Zahlen gerundet)			
Wohnbau land		<b>3.400</b>	WE
Wohneinheiten insgesamt			
Flächennutzungsplan (FNP)		<b>24</b>	(%)
Baulücken- und Bestandspotential		<b>50</b>	WE
§ 32 LPIG			
Regionalplan (GEP99)		<b>1.550</b>	"
<b>Siedlungsmonitoring 1.1.2009</b>	4)	<b>Summe</b>	<b>5.000</b> WE

### Erläuterungen:

EW = Einwohner → = Vergleichswerte / Anteilswerte  
\*) = vorläufige Werte  
WE = Wohneinheiten

- 1995 Einführung der neuen Klassifikation der Wirtschaftszweige (WZ93) u. (WZ03)
- Zahlenangabe auf Branchenebene vor 1999 (zum Vergleich) nicht möglich, u.a. wegen der Änderung der Wirtschaftszweigsystematik 1998/99 (Einführung WZ93 u. WZ03).
- sonstige Dienstleistungen
  - Kredit- und Versicherungsgewerbe
  - Grundstückswesen, Vermietung, Dienstleistungen für Unternehmen
  - öffentliche Verwaltung u. ä.
  - öffentliche und private Dienstleistungen (ohne öffentliche Verwaltung)
- gerundete Werte - Angaben der Kommunen und eigene Berechnungen

Quellen: IT NRW - Geschäftsbereich Datenverarbeitung und Statistik-, Regionaldirektion NRW der Bundesagentur für Arbeit, Bezirksregierung Düsseldorf, - eigene Berechnungen -, Dezernat 32

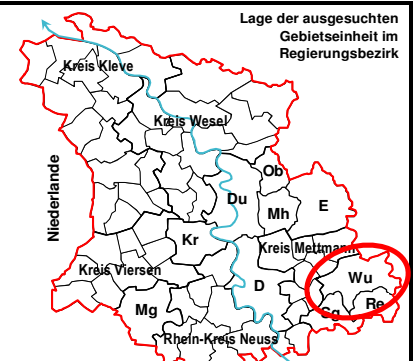





## Wirtschaft und Arbeitsmarkt

### Industriestatistik

Verarbeitendes Gewerbe,  
Bergbau und Gewinnung von Steinen und Erden

		1) 1995	aktuell 2008
<b>Umsatz</b>	in Mill. Euro	2.741,7	3.759,8
→ (Anteil am Regierungsbezirk)	in %	3,6%	3,7%
<b>Auslandsumsatz</b>	in Mill. Euro	678,1	1.705,0
Exportanteil am Umsatz	in %	24,7%	45,3%
<b>Inlandsumsatz</b>	in Mill. Euro	2.063,5	2.054,9
Inlandsumsatzanteil	in %	75,3%	54,7%
→ (zum Vergleich Regierungsbezirk)	"	69,6%	58,2%

### Arbeitsmarkt

Basis: Statistik der sozialversicherungspflichtig Beschäftigten (svB)  
abhängigen zivilen Erwerbspersonen

		30.06.2000	aktuell 30.09.2009
<b>Arbeitslosenquote Kreis Kleve ~</b>		8,7%	7,0%
→ Arbeitslosenquote Regierungsbezirk		10,2%	10,8%
→ Arbeitslosenquote Land NW		9,3%	9,9%
~ Kreis Kleve ohne Rheurdt			30.06.2009
<b>Arbeitslose Stadtgebiet insgesamt</b>	Anzahl	11.152	10.482
→ (Anteil am Regierungsbezirk)		4,7%	4,1%

### Struktur der Arbeitslosigkeit Ende Juni 2009

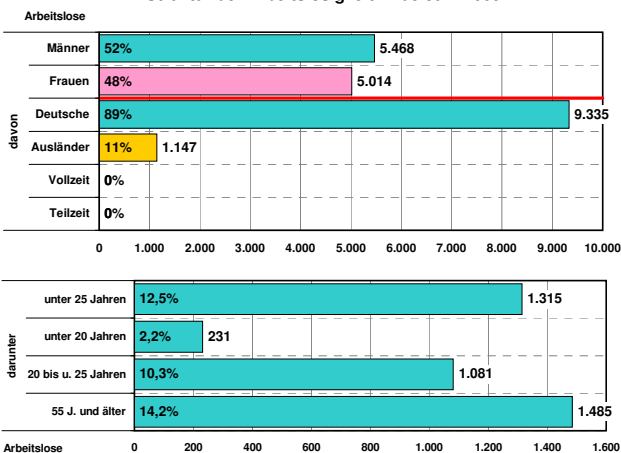

### Beschäftigte

Statistik der sozialversicherungspflichtig Beschäftigten (svB)

		2) 30.06.1999	aktuell 30.06.2008 *)
<b>Beschäftigte insgesamt</b>	Anzahl	74.040	76.161
→ (Anteil am Regierungsbezirk)	in %	3,8%	4,3%
<b>Land- und Forstwirtschaft</b>	Anzahl	-	3.782
<b>Produzierendes Gewerbe</b>			21.810
<b>Handel, Gastgewerbe und Verkehr</b>			20.030
<b>sonstige Dienstleistungen 3)</b>			30.452
Ohne Angabe d. Wirtschaftszweiges			87

### Anteile der sozialversicherungspflichtig Beschäftigten in den Wirtschaftszweigen 2008 (30.06.) in %

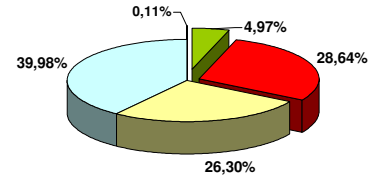

### Entwicklung der sozialversicherungspflichtig Beschäftigten (svB) 1987-2008

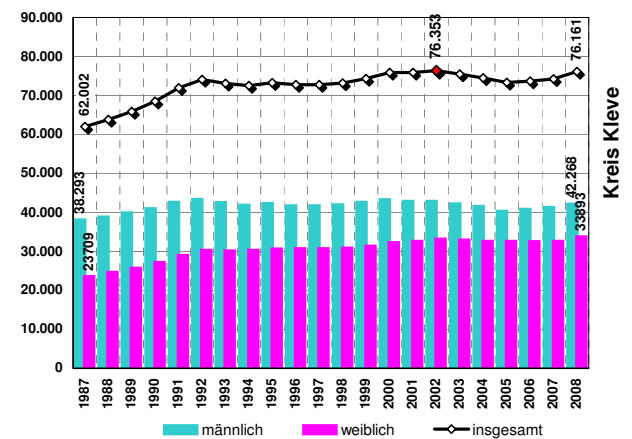

## Bautätigkeit und Reservepotentiale

### Bautätigkeit und Gewerbeflächeninanspruchnahme

		pro Jahr 1999-2008	1999-2008
<b>Gewerbeflächeninanspruchnahme</b>	ha	25,3	253
<b>Bestand an Wohnungen</b>	Anzahl	98.052	130.272
<b>fertiggestellte Wohnungen</b>	Anzahl	944	1.103
davon in 1- und 2- Familienhäusern	Anteil	80,3%	62,8%
→ (zum Vergleich Reg. Bez.)	"	51,7%	53,0%

	Summe	
<b>für Gewerbe</b>	635	ha
darunter verfügbare FNP - Reserven	401	"
nicht verfügbare FNP - Reserven (inkl. Betriebsweiterungen)	114	"
§ 32'er - Reserven	2	"
Regionalplan - Reserven	118	"
<b>für Wohnungsbau</b>	467	"
(Zahlen gerundet) Wohnbauland	467	"
Wohneinheiten insgesamt	11.400	WE
Flächennutzungsplan (FNP) Baulücken- und Bestandspotential	23	(%)
§ 32 LPIG	200	WE
Regionalplan (GEP99)	6.250	"
<b>Siedlungsmonitoring 1.1.2009</b>	4)	
<b>Summe</b>	17.850	WE

### Erläuterungen:

EW = Einwohner → = Vergleichswerte /Anteilewerte  
\*) = vorläufige Werte  
WE = Wohneinheiten

- 1995 Einführung der neuen Klassifikation der Wirtschaftszweige (WZ93) u. (WZ03)
- Zahlenangabe auf Branchenebene vor 1999 (zum Vergleich) nicht möglich, u.a. wegen der Änderung der Wirtschaftszweigsystematik 1998/99 (Einführung WZ93 u. WZ03).
- sonstige Dienstleistungen
  - Kredit- und Versicherungsgewerbe
  - Grundstückswesen, Vermietung, Dienstleistungen für Unternehmen
  - öffentliche Verwaltung u. ä.
  - öffentliche und private Dienstleistungen (ohne öffentliche Verwaltung)
- gerundete Werte - Angaben der Kommunen und eigene Berechnungen

Quellen: IT NRW -Geschäftsbereich Datenverarbeitung und Statistik-, Regionaldirektion NRW der Bundesagentur für Arbeit, Bezirksregierung Düsseldorf, - eigene Berechnungen -, Dezernat 32

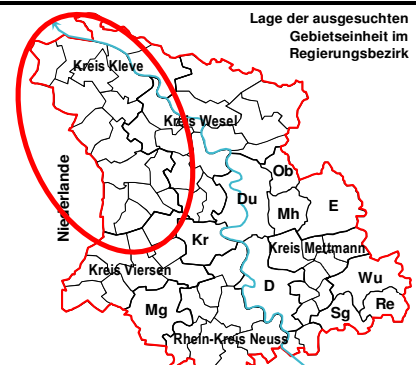

# Kreis Mettmann

## Eckdaten der Geschichte



12.-14. Jh. Mit der Auflösung der Gauverfassung bilden sich erbl. Territorien, die unter die Herrschaft der Grafen von Berg kommen.  
 1380 Die Grafschaft wird zum Herzogtum erhoben.  
 1792 Durch die Eroberung des Landes durch Napoleon geht die Bergische Herrschaft zu Ende.  
 1816 Durch Beschlüsse des Wiener Kongresses kommt das Herzogtum Berg zur Preussischen Rheinprovinz.  
 1820 Bis 1872 werden der Stadt- u. Landkreis Düsseldorf vereinigt. Zusammenschluss der Landkreise Mettmann u. Elberfeld.  
 1929 Kommunalen Neugliederung des rheinisch-westfälischen Industriegebietes. Neu: Landkreis Düsseldorf-Mettmann.  
 1975 Kommunalen Neugliederung: Ämter werden aufgelöst und ihre Gemeinden den kreisangeh. Städten u.uml. Großstädten zugeschlagen. Kettwig wird in die Stadt Essen eingemeindet. Die Stadt Langenfeld kommt zum Kreis. 1976 Monheim.

## Politische Situation

Ergebnis der Kommunalwahl (%) und Sitzverteilung im Rat:

	2004	2009	2004	2009
<b>CDU</b>			46,3%	41,5%
<b>SPD</b>			29,3%	23,3%
<b>Die Grünen</b>			10,1%	13,4%
<b>FDP</b>			7,8%	10,6%
<b>UWG</b>			6,2%	5,4%
<b>Die LINKE</b>			-	4,3%
<b>WG</b>			-	1,4%
			-	-
			-	-

## Sitzverteilung 2009:

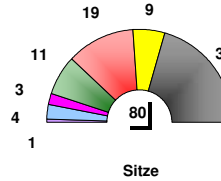

	2004	2009
CDU	33	33
SPD	21	19
Die Grünen	7	11
FDP	6	9
UWG	5	4
Die LINKE	-	3
WG	-	1
	-	-
	-	-
	72	80

## Adresse

[www.kreis-mettmann.de](http://www.kreis-mettmann.de)  
 Postfach, 40806 Mettmann  
 Düsseldorfer Str. 26, 40822 Mettmann

Telefax-Nr.: 02104/99-4444  
 Fernsprech-Nr.: 02104/99-0

e-mail : [kme@kreis-mettmann.de](mailto:kme@kreis-mettmann.de)

## Bevölkerung

### Bevölkerungsentwicklung

		31.12.1992	31.12.2008	aktuell
<b>Einwohner (EW) insgesamt</b>	Anzahl	506.892	499.193	
(Anteil am Regierungsbezirk)	in %	9,6%	9,6%	
Ausländeranteile 1992, 2008	in %	11,4%	10,7%	
Ausländerentwicklung seit 1992	in %	-	-8,0%	

		1992	2008
<b>Bevölkerungsdichte</b>	EW je km <sup>2</sup>	1.245	1.226
(zum Vergleich Regierungsbezirk)	"	987	981

Seit 1987 bis 1992 war ein Bevölkerungszuwachs feststellbar.  
 Ab 1993 stagnierte die Zahl der Einwohner. Ausschlaggebend war hierfür eine Abnahme der deutschen Bevölkerung, bestimmt durch Sterbefallüberschuss. Ein positiver Entwicklungstrend wurde ab 1997-2001 durch zunehmende Wanderungsgewinne hervorgerufen.  
 Ab 2002 Verluste; keine Wanderungsgewinne u. Sterbefallüberschuss.

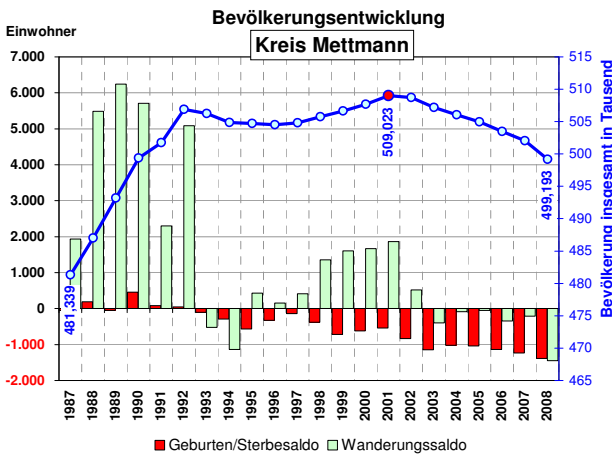

### Altersstruktur 2008 Kreis Mettmann

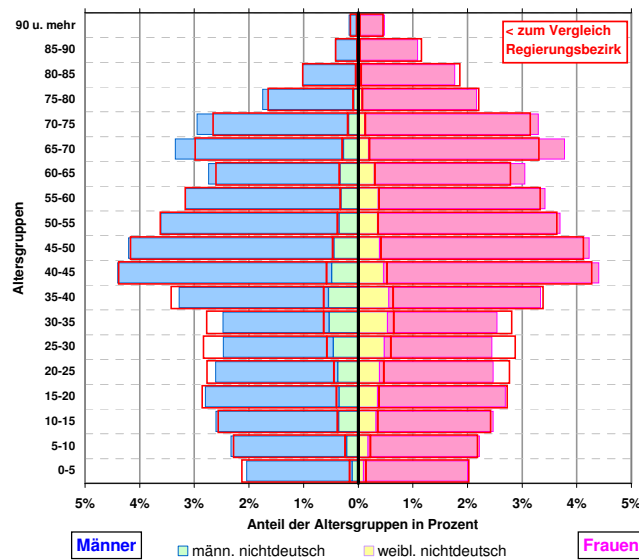

### Pendler

		30.06.1992	30.06.2008 *)
Statistik der sozialversicherungspflichtig Beschäftigten (svB)			
<b>Einpendler &gt;&gt;&gt;</b>	Anzahl	93.968	86.447
<<< <b>Auspendler</b>	"	111.892	85.187
<b>Pendlersaldo</b>	"	-17.924	1.260
in der Gemeinde wohnende Beschäftigte (svB)	Anzahl	193.416	166.725

## Katasterflächen

### Lage

Grenzt östlich an die Landeshauptstadt Düsseldorf an.  
 Zugehörige Städte:  
 Erkrath, Haan, Heiligenhaus, Hilden, Langenfeld, Mettmann, Monheim, Ratingen, Velbert und Wülfrath.  
 Kleinste Stadt ist Wülfrath.

### Katasterfläche

		31.12.1988	31.12.2008 *)	aktuell
<b>Gesamtfläche</b>	in ha			40.710
(Anteil am Regierungsbezirk)	in %			7,7%
davon				
Siedlungsfläche ohne Verkehrsfläche	in ha	10.292	12.472	
Verkehrsfläche	"	3.546	3.836	
Freiraum	"	26.871	24.402	

### Anteile (%) an der Katasterfläche

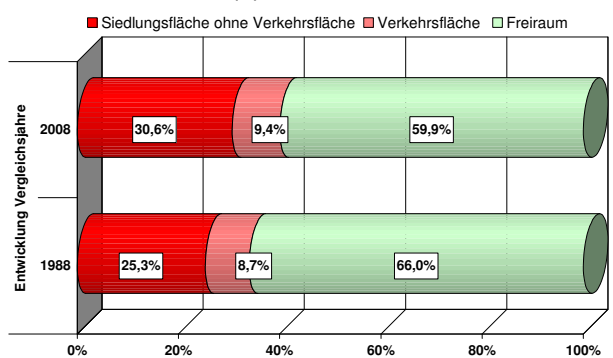

## Wirtschaft und Arbeitsmarkt

### Industriestatistik

Verarbeitendes Gewerbe,  
Bergbau und Gewinnung von Steinen und Erden

		1) 1995	aktuell 2008
<b>Umsatz</b>	in Mill. Euro	7.536,4	9.860,3
→ (Anteil am Regierungsbezirk)	in %	10,0%	9,8%
<b>Auslandsumsatz</b>	in Mill. Euro	1.788,9	3.706,5
Exportanteil am Umsatz	in %	23,7%	37,6%
<b>Inlandsumsatz</b>	in Mill. Euro	5.747,6	6.153,8
Inlandsumsatzanteil	in %	76,3%	62,4%
→ (zum Vergleich Regierungsbezirk)	"	69,6%	58,2%

### Arbeitsmarkt

Basis: Statistik der sozialversicherungspflichtig Beschäftigten (svB)  
abhängigen zivilen Erwerbspersonen

		30.06.2000	aktuell 30.09.2009
<b>Arbeitslosenquote Kreis Mettmann ~</b>		7,0%	8,3%
→ Arbeitslosenquote Regierungsbezirk		10,2%	10,8%
→ Arbeitslosenquote Land NRW		9,3%	9,9%
~ Kreis Mettmann			30.06.2009
<b>Arbeitslose Stadtgebiet insgesamt</b>	Anzahl	16.001	19.011
→ (Anteil am Regierungsbezirk)		6,8%	7,4%

### Struktur der Arbeitslosigkeit Ende Juni 2009

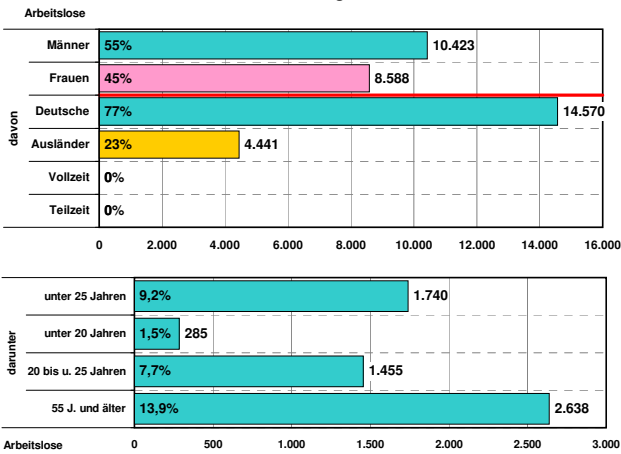

### Beschäftigte

Statistik der sozialversicherungspflichtig Beschäftigten (svB)

		2) 30.06.1999	aktuell 30.06.2008 *)
<b>Beschäftigte insgesamt</b>	Anzahl	175.492	167.985
→ (Anteil am Regierungsbezirk)	in %	9,0%	9,5%
<b>Land- und Forstwirtschaft</b>	Anzahl	-	1.117
<b>Produzierendes Gewerbe</b>		-	58.115
<b>Handel, Gastgewerbe und Verkehr</b>		-	53.126
<b>sonstige Dienstleistungen 3)</b>		-	55.552
Ohne Angabe d. Wirtschaftszweiges		-	75

### Anteile der sozialversicherungspflichtig Beschäftigten in den Wirtschaftszweigen 2008 (30.06.) in %

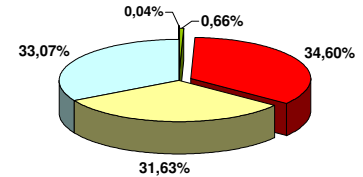

### Entwicklung der sozialversicherungspflichtig Beschäftigten (svB) 1987-2008

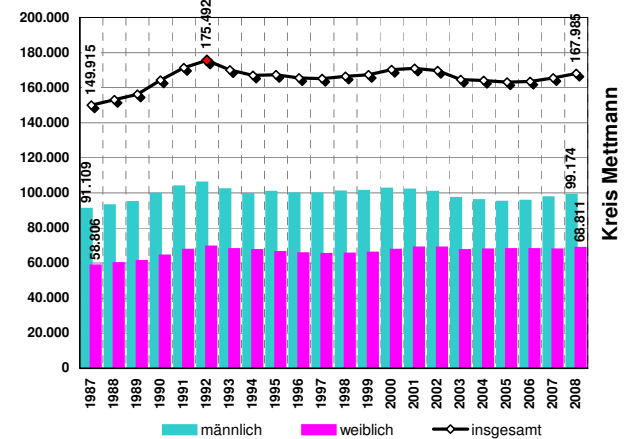

## Bautätigkeit und Reservepotentiale

### Bautätigkeit und Gewerbeflächeninanspruchnahme

		pro Jahr 1999-2008	31.12.2008
<b>Gewerbeflächeninanspruchnahme</b>	ha	23,6	236
<b>Bestand an Wohnungen</b>	Anzahl	204.835	244.057
<b>fertiggestellte Wohnungen</b>	Anzahl	1.632	799
<b>davon in 1- und 2- Familienhäusern</b>	Anteil	46,7%	50,6%
→ (zum Vergleich Reg. Bez.)	"	51,7%	53,0%

	Summe	Einheit
<b>für Gewerbe</b>	554	ha
darunter verfügbare FNP - Reserven	286	"
nicht verfügbare FNP- Reserven (inkl. Betriebsweiterungen)	49	"
§ 32'er - Reserven	91	"
Regionalplan - Reserven	129	"
<b>für Wohnungsbau</b>	238	"
(Zahlen gerundet) Wohnbauland	238	"
Wohneinheiten insgesamt	11.350	WE
Flächennutzungsplan (FNP) Baulücken- und Bestandspotential	35	(%)
§ 32 LPIG	750	WE
Regionalplan (GEP99)	3.800	"
<b>Siedlungsmonitoring 1.1.2009</b>	4)	Summe 15.900 WE

### Erläuterungen:

EW = Einwohner → = Vergleichswerte /Anteilewerte  
\*) = vorläufige Werte  
WE = Wohneinheiten

- 1995 Einführung der neuen Klassifikation der Wirtschaftszweige (WZ93) u. (WZ03)
- Zahlenangabe auf Branchenebene vor 1999 (zum Vergleich) nicht möglich, u.a. wegen der Änderung der Wirtschaftszweigsystematik 1998/99 (Einführung WZ93 u.WZ03).
- sonstige Dienstleistungen
  - Kredit- und Versicherungsgewerbe
  - Grundstückswesen, Vermietung, Dienstleistungen für Unternehmen
  - öffentliche Verwaltung u. ä.
  - öffentliche und private Dienstleistungen (ohne öffentliche Verwaltung)
- gerundete Werte - Angaben der Kommunen und eigene Berechnungen

Quellen: IT NRW -Geschäftsbereich Datenverarbeitung und Statistik-, Regionaldirektion NRW der Bundesagentur für Arbeit, Bezirksregierung Düsseldorf, - eigene Berechnungen -, Dezernat 32



# Rhein-Kreis Neuss

## Eckdaten der Geschichte



1816  
1929/1975

Schon zur röm. Zeit war das Kreisgebiet besiedelt, das dokumentieren historische Namen wie Novaesium (=Neuss) und Durnomagus (=Dormagen). Viele Ortskerne stammen aus der fränkischen Besiedlung, so in Kaarst, Grevenbroich u. Rommerskirchen. Im Jahre 1816 entstanden in der preussischen Rheinprovinz die Landkreise Neuss u. Grevenbroich. Nach der ersten tiefgreifenden Gebietsreform von 1929 wurde am 1.1.1975 im Zuge der kommunalen Neugliederung in NRW aus der zu dieser Zeit kreisfreien Stadt Neuss und dem Landkreis Grevenbroich der Kreis Neuss gebildet. Mit seinen heutigen Grenzen umfasst er die Städte Neuss, Grevenbroich, Dormagen, Meerbusch, Kaarst und Korschenbroich sowie die Gemeinden Jüchen und Rommerskirchen.

## Politische Situation

Ergebnis der Kommunalwahl (%) und Sitzverteilung im Rat:

	2004	2009	2004	2009
<b>CDU</b>			49,7%	43,8%
<b>SPD</b>			25,9%	22,6%
<b>Die Grünen</b>			8,3%	10,5%
<b>FDP</b>			7,6%	11,6%
<b>PDS</b>		<b>Die LINKE</b>	2,0%	2,8%
<b>UWG</b>			3,5%	3,4%
<b>Zentrum</b>			1,6%	1,9%
<b>Aktive</b>			0,9%	1,2%
		<b>pNRW</b>	-	1,7%

## Sitzverteilung 2009:

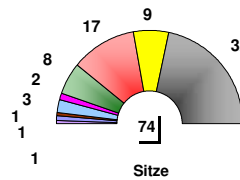

	2004	2009
	33	32
	17	17
	6	8
	5	9
	1	2
	2	3
	1	1
	1	1
	-	1
	66	74

## Adresse

[www.rhein-kreis-neuss.de](http://www.rhein-kreis-neuss.de)

Postfach 10 04 61, 41513 Grevenbroich/ 10 08 61, 41456 Neuss Fernsprech-Nr.: GV 02181/601-1/NE 02131/928-0  
Kreishaus GV Lindenstraße 4, 41515 Grevenbroich; Kreishaus Ne Oberstraße 91, 41460 Neuss

e-mail : <mailto:info@rhein-kreis-neuss.de>

## Bevölkerung

### Bevölkerungsentwicklung

		31.12.1992	31.12.2008	aktuell
<b>Einwohner (EW) insgesamt</b>	Anzahl	430.242	443.608	
→ (Anteil am Regierungsbezirk	in %	8,1%	8,5%	
Ausländeranteile 1992, 2008	in %	11,3%	10,1%	
Ausländerentwicklung seit 1992	in %	-	-8,5%	
<b>Bevölkerungsdichte</b>	EW je km <sup>2</sup>	747	769	
→ (zum Vergleich Regierungsbezirk	"	987	981	

Seit 1987 ist ein stetiger Bevölkerungszuwachs feststellbar. Ausschlaggebend war hierfür eine Zunahme der deutschen als auch der ausländischen Bevölkerung, bestimmt durch starke Wanderungsgewinne und durch Geburtenüberschüsse der ausländischen Bevölkerung (hingegen Sterbefallüberschüsse Deutsche seit 1993). Ab 2003 Verluste; kaum Wanderungsgewinne u. Sterbefallüberschuss.

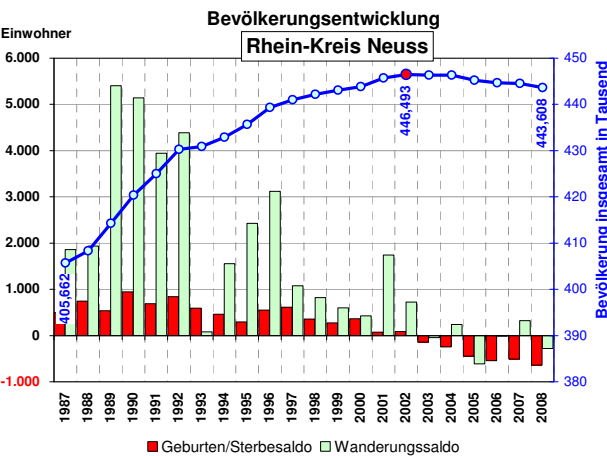

### Altersstruktur 2008 Rhein-Kreis Neuss

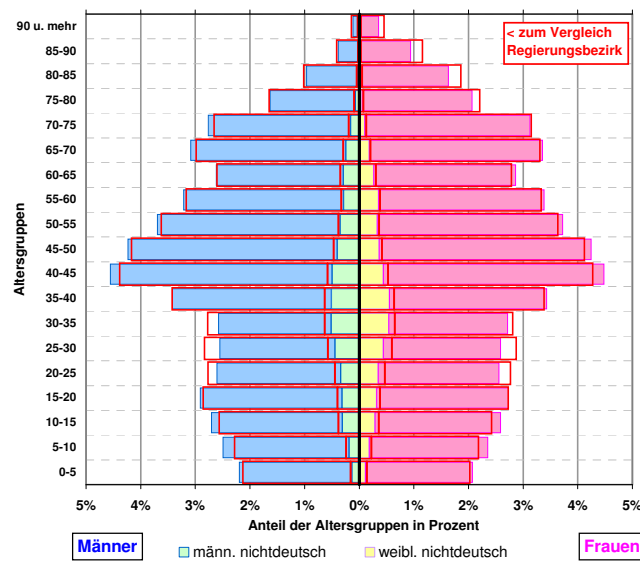

### Pendler

		30.06.1992	30.06.2008 *)
<b>Einpendler &gt;&gt;&gt;</b>	Anzahl	64.417	54.675
<<< <b>Auspender</b>	"	92.193	76.422
<b>Pendlersaldo</b>	"	-27.776	-21.747
in der Gemeinde <b>wohnende</b>			
Beschäftigte (svB)	Anzahl	156.386	147.401

## Katasterflächen

### Lage

Grenzt westlich an die Landeshauptstadt Düsseldorf an. Zugehörige Städten und Gemeinden: Dormagen, Grevenbroich, Jüchen, Kaarst, Korschenbroich, Meerbusch, Neuss und Rommerskirchen. Kleinste Gemeinde ist Rommerskirchen.

### Katasterfläche

		31.12.1988	31.12.2008 *)	aktuell
<b>Hohe Betriebsflächenzunahme (SuV) ab 2007 (Rhein-Braun)</b>				
<b>Gesamtfläche</b>	in ha			57.652
→ (Anteil am Regierungsbezirk	in %			10,9%
davon				
Siedlungsfläche ohne Verkehrsfläche	in ha	10.758	14.744	
Verkehrsfläche	"	4.341	4.777	
Freiraum	"	42.515	38.131	

### Anteile (%) an der Katasterfläche

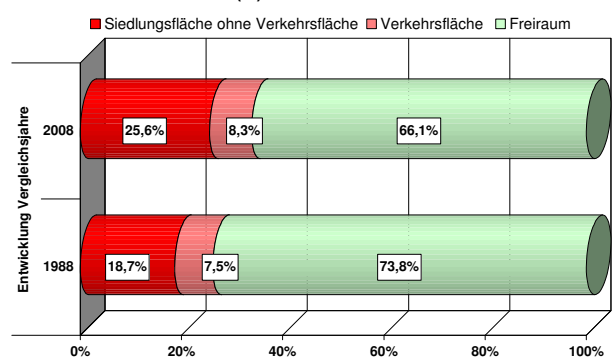

## Wirtschaft und Arbeitsmarkt

### Industriestatistik

Verarbeitendes Gewerbe,  
Bergbau und Gewinnung von Steinen und Erden

		1995	2008
<b>Umsatz</b>	in Mill. Euro	<b>8.543,3</b>	<b>12.790,0</b>
(Anteil am Regierungsbezirk)	in %	11,3%	12,7%
<b>Auslandsumsatz</b>	in Mill. Euro	<b>3.734,3</b>	<b>7.173,6</b>
Exportanteil am Umsatz	in %	43,7%	56,1%
<b>Inlandsumsatz</b>	in Mill. Euro	<b>4.809,0</b>	<b>5.616,4</b>
Inlandsumsatzanteil	in %	56,3%	43,9%
(zum Vergleich Regierungsbezirk)	"	69,6%	58,2%

### Arbeitsmarkt

Basis: Statistik der sozialversicherungspflichtig Beschäftigten (svB)  
abhängigen zivilen Erwerbspersonen

		30.06.2000	30.09.2009
<b>Arbeitslosenquote Kreis Neuss ~</b>		<b>7,7%</b>	<b>7,6%</b>
Arbeitslosenquote Regierungsbezirk		10,2%	10,8%
Arbeitslosenquote Land NW		9,3%	9,9%
~ Kreis Neuss			30.06.2009
<b>Arbeitslose Stadtgebiet insgesamt</b>	Anzahl	<b>14.938</b>	<b>15.744</b>
(Anteil am Regierungsbezirk)		6,3%	6,1%

### Struktur der Arbeitslosigkeit Ende Juni 2009

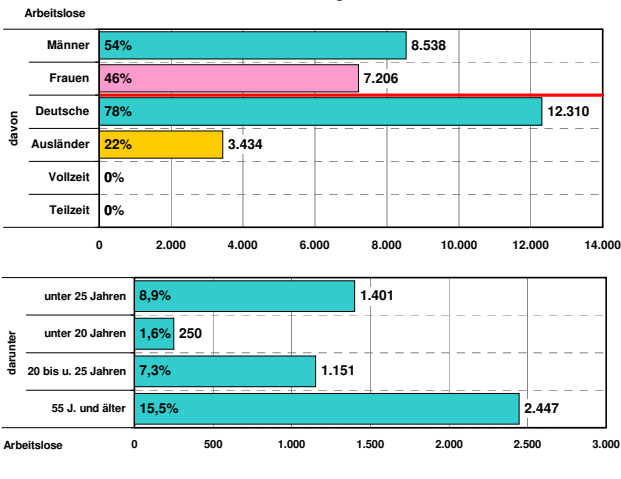

### Beschäftigte

Statistik der sozialversicherungspflichtig Beschäftigten (svB)

		30.06.1999	30.06.2008
<b>Beschäftigte insgesamt</b>	Anzahl	<b>128.610</b>	<b>125.654</b>
(Anteil am Regierungsbezirk)	in %	6,6%	7,1%
<b>Land- und Forstwirtschaft</b>	Anzahl	-	<b>1.518</b>
<b>Produzierendes Gewerbe</b>		-	<b>38.283</b>
<b>Handel, Gastgewerbe und Verkehr</b>		-	<b>39.559</b>
<b>sonstige Dienstleistungen</b> 3)		-	<b>46.244</b>
Ohne Angabe d. Wirtschaftszweiges		-	50

### Anteile der sozialversicherungspflichtig Beschäftigten in den Wirtschaftszweigen 2008 (30.06.) in %

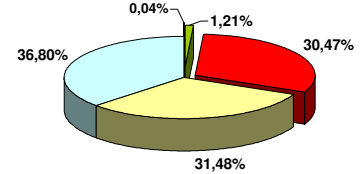

### Entwicklung der sozialversicherungspflichtig Beschäftigten (svB) 1987-2008

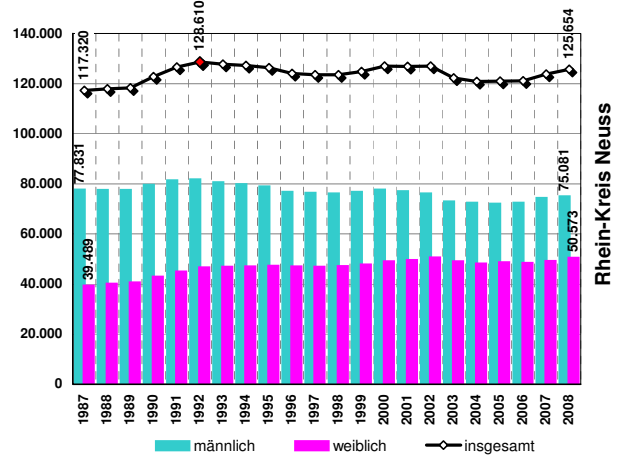

## Bautätigkeit und Reservepotentiale

### Bautätigkeit und Gewerbeflächeninanspruchnahme

		pro Jahr	1999-2008
<b>Gewerbeflächeninanspruchnahme</b>	ha	<b>14</b>	<b>140</b>
<b>Bestand an Wohnungen</b>	Anzahl	<b>164.842</b>	<b>207.624</b>
<b>fertiggestellte Wohnungen</b>	Anzahl	<b>1.981</b>	<b>1.158</b>
davon in 1- und 2- Familienhäusern	Anteil	<b>55,7%</b>	<b>51,3%</b>
(zum Vergleich Reg. Bez.)	"	51,7%	53,0%

	Summe	ha
<b>für Gewerbe</b>		<b>522</b>
darunter verfügbare FNP - Reservieren		<b>303</b>
nicht verfügbare FNP- Reservieren (inkl. Betriebsweiterungen)		<b>69</b>
§ 32'er - Reservieren		<b>17</b>
Regionalplan - Reservieren		<b>133</b>
<b>für Wohnungsbau</b>		<b>304</b>
(Zahlen gerundet)		
Wohnbau- und Bestandspotential		<b>10.350</b>
Flächennutzungsplan (FNP)		<b>33</b>
§ 32 LPIG		<b>750</b>
Regionalplan (GEP99)		<b>8.100</b>
<b>Siedlungsmonitoring 1.1.2009</b>	<b>4)</b>	<b>19.200</b>

### Erläuterungen:

EW = Einwohner  
\*) = vorläufige Werte  
WE = Wohneinheiten  
→ = Vergleichswerte /Anteilewerte

- 1995 Einführung der neuen Klassifikation der Wirtschaftszweige (WZ93) u. (WZ03)
- Zahlenangabe auf Branchenebene vor 1999 (zum Vergleich) nicht möglich, u.a. wegen der Änderung der Wirtschaftszweigsystematik 1998/99 (Einführung WZ93 u. WZ03).
- sonstige Dienstleistungen
  - Kredit- und Versicherungsgewerbe
  - Grundstückswesen, Vermietung, Dienstleistungen für Unternehmen
  - öffentliche Verwaltung u. ä.
  - öffentliche und private Dienstleistungen (ohne öffentliche Verwaltung)
- gerundete Werte - Angaben der Kommunen und eigene Berechnungen

Quellen: IT NRW -Geschäftsbereich Datenverarbeitung und Statistik-, Regionaldirektion NRW der Bundesagentur für Arbeit, Bezirksregierung Düsseldorf, - eigene Berechnungen -, Dezernat 32

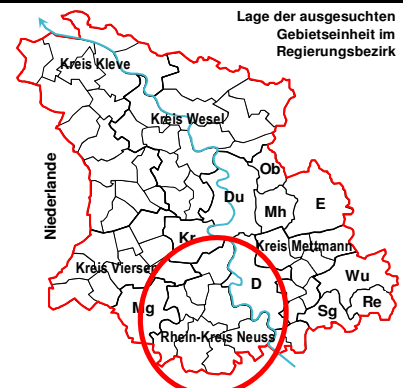

# Kreis Viersen

## Eckdaten der Geschichte



- 1816** Nach der Übernahme der Rheinlande durch Preußen wurden 1816 Landkreise als untere staatliche Behörden, an deren Spitze Landräte standen, eingeführt. Der jetzige Kreis Viersen geht aus dem alten Kreis Kempen als Kern hervor.
- 1929** Mit der Neuordnung des rheinisch-westfälischen Industriegebietes 1929 Auflösung der Landkreise Krefeld und Gladbach, diese gingen einerseits in die Städte Krefeld, Gladbach und Rheydt ein, andererseits wurden große Teilbereiche dieser Verwaltungseinheiten unter dem Namen Landkreis Kempen-Krefeld zu einem neuen Kreis zusammengeschlossen.
- 1970/1975** Die Stadt Viersen wurde kreisfrei. Die letzte kommunale Neugliederung vollzog sich in zwei Abschnitten von 1970 - 1975. Neun Städte und Gemeinden bilden nun den Kreis Viersen mit neuem Kreissitz in Viersen.

## Politische Situation

Ergebnis der Kommunalwahl (%) und Sitzverteilung im Rat:

	2004	2009	2004	2009
<b>CDU</b>			50,5%	46,8%
<b>SPD</b>			27,3%	23,0%
<b>Die Grünen</b>			10,9%	11,2%
<b>FDP</b>			11,1%	12,2%
<b>Die LINKE</b>			-	3,5%
<b>UWKV</b>			-	2,1%
<b>NPD</b>			-	1,2%
			-	-
			-	-

## Sitzverteilung 2009:

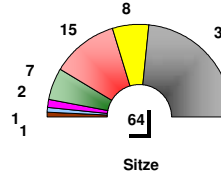

	2004	2009
	30	30
	16	15
	7	7
	7	8
	-	2
	-	1
	-	1
	-	-
	-	-
	60	64

## Adresse

[www.kreis-viersen.de](http://www.kreis-viersen.de)  
Postfach 10 07 62, 41707 Viersen  
Rathausmarkt 3, 41747 Viersen

Telefax-Nr.: 02162/391803  
Fernsprech-Nr.: 02162/39-0

e-mail : [post@kreis-viersen.de](mailto:post@kreis-viersen.de)

## Bevölkerung

### Bevölkerungsentwicklung

		31.12.1992	31.12.2008	aktuell
<b>Einwohner (EW) insgesamt</b>	Anzahl	279.558	302.689	
(Anteil am Regierungsbezirk)	in %	5,3%	5,8%	
Ausländeranteile 1992, 2008	in %	8,1%	7,2%	
Ausländerentwicklung seit 1992	in %	-	-4,9%	

		1992	2008
<b>Bevölkerungsdichte</b>	EW je km <sup>2</sup>	497	537
(zum Vergleich Regierungsbezirk)	"	987	981

Seit 1987 ist ein stetiger Bevölkerungszuwachs feststellbar. Ausschlaggebend war hierfür eine Zunahme der deutschen als auch der ausländischen Bevölkerung, bestimmt durch starke Wanderungsgewinne. Die Sterbefallüberschüsse bei der deutschen Bevölkerung mindern die positive Gesamtentwicklung ab. Ab 2003 Verluste; kaum Wanderungsgewinne u. Sterbefallüberschuss.

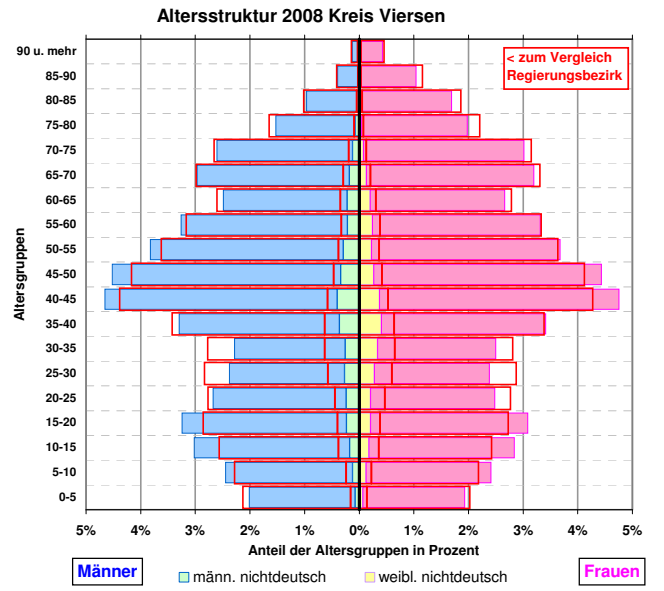
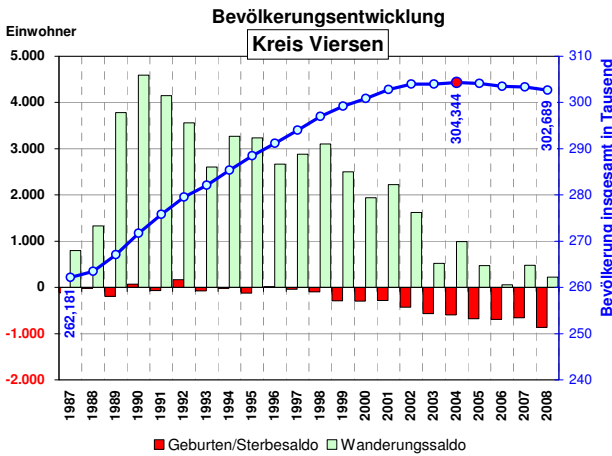

### Pendler

		30.06.1992	30.06.2008	aktuell
Statistik der sozialversicherungspflichtig Beschäftigten (svB)				*
<b>Einpendler &gt;&gt;&gt;</b>	Anzahl	41.533	30.027	
<b>&lt;&lt;&lt; Auspendler</b>	"	56.791	48.038	
<b>Pendlersaldo</b>	"	-15.258	-18.011	
in der Gemeinde wohnende Beschäftigte (svB)	Anzahl	98.007	96.988	

## Katasterflächen

### Lage

Grenzt westlich an die Städte Krefeld und Mönchengladbach an. Zugehörige Städten und Gemeinden: Brüggen, Grefrath, Kempen, Nettetal, Niederkrüchten, Schwalmtal, Tönisvorst, Viersen und Willich. Kleinste Gemeinde ist Niederkrüchten.

### Katasterfläche

		31.12.1988	31.12.2008	aktuell
<b>Gesamtfläche</b>	in ha			56.326
(Anteil am Regierungsbezirk)	in %			10,6%
davon				
Siedlungsfläche ohne Verkehrsfläche	in ha	7.782	10.003	
Verkehrsfläche	"	4.278	4.286	
Freiraum	"	44.206	42.037	

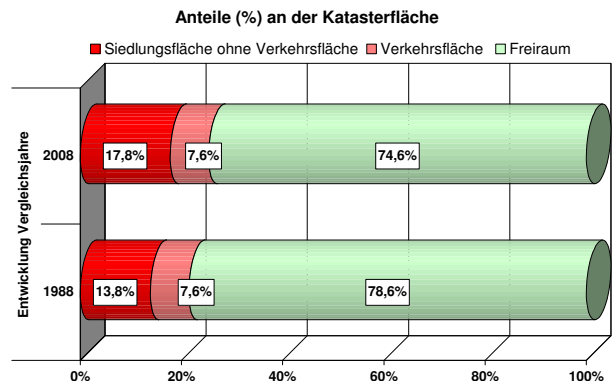

## Wirtschaft und Arbeitsmarkt

### Industriestatistik

Verarbeitendes Gewerbe,  
Bergbau und Gewinnung von Steinen und Erden

		1) 1995	aktuell 2008
<b>Umsatz</b>	in Mill. Euro	2.981,6	3.807,8
→ (Anteil am Regierungsbezirk)	in %	3,9%	3,8%
<b>Auslandsumsatz</b>	in Mill. Euro	702,6	1.032,0
Exportanteil am Umsatz	in %	23,6%	27,1%
<b>Inlandsumsatz</b>	in Mill. Euro	2.279,0	2.775,8
Inlandsumsatzanteil	in %	76,4%	72,9%
→ (zum Vergleich Regierungsbezirk)	"	69,6%	58,2%

### Arbeitsmarkt

Basis: Statistik der sozialversicherungspflichtig Beschäftigten (svB)  
abhängigen zivilen Erwerbspersonen

		30.06.2000	aktuell 30.09.2009
<b>Arbeitslosenquote Kreis Viersen ~</b>		8,5%	7,8%
→ Arbeitslosenquote Regierungsbezirk		10,2%	10,8%
→ Arbeitslosenquote Land NW		9,3%	9,9%
~ Kreis Viersen ohne Willich			30.06.2009
<b>Arbeitslose Stadtgebiet insgesamt</b>	Anzahl	10.809	10.825
→ (Anteil am Regierungsbezirk)		4,6%	4,2%

### Struktur der Arbeitslosigkeit Ende Juni 2009



### Beschäftigte

Statistik der sozialversicherungspflichtig Beschäftigten (svB)

		2) 30.06.1999	aktuell 30.06.2008 *)
<b>Beschäftigte insgesamt</b>	Anzahl	82.749	78.977
→ (Anteil am Regierungsbezirk)	in %	4,2%	4,5%
<b>Land- und Forstwirtschaft</b>	Anzahl	-	1.893
<b>Produzierendes Gewerbe</b>		-	27.464
<b>Handel, Gastgewerbe und Verkehr</b>		-	21.305
<b>sonstige Dienstleistungen 3)</b>		-	28.263
Ohne Angabe d. Wirtschaftszweiges		-	52

### Anteile der sozialversicherungspflichtig Beschäftigten in den Wirtschaftszweigen 2008 (30.06.) in %

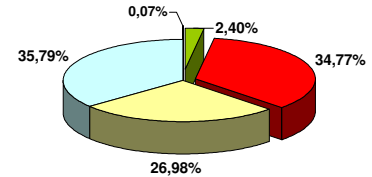

### Entwicklung der sozialversicherungspflichtig Beschäftigten (svB) 1987-2008

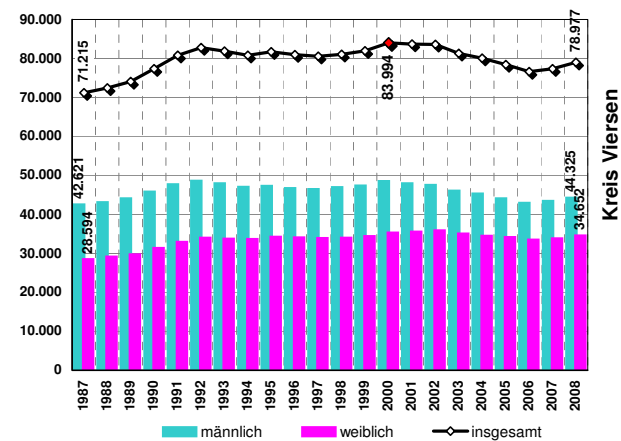

## Bautätigkeit und Reservepotentiale

### Bautätigkeit und Gewerbeflächeninanspruchnahme

		pro Jahr 1999-2008	
<b>Gewerbeflächeninanspruchnahme</b>	ha	15,3	153
<b>Bestand an Wohnungen</b>	Anzahl	106.548	136.159
<b>fertiggestellte Wohnungen</b>	Anzahl	1.026	619
davon in 1- und 2- Familienhäusern	Anteil	73,3%	59,5%
→ (zum Vergleich Reg. Bez.)	"	51,7%	53,0%

Reservepotenzial	für Gewerbe		Summe		
				591	ha
	darunter		verfügbare FNP - Reserven	339	"
			nicht verfügbare FNP- Reserven (inkl. Betriebsweiterungen)	99	"
			§ 32'er - Reserven	44	"
			Regionalplan - Reserven	112	"
	für Wohnungsbau		Wohnbauland	450	"
	(Zahlen gerundet)		Wohneinheiten insgesamt	11.450	WE
	Flächennutzungsplan (FNP)		Baulücken- und Bestandspotential	24	(%)
			§ 32 LPIG	200	WE
			Regionalplan (GEP99)	3.700	"
	<b>Siedlungsmonitoring 1.1.2009</b>		<b>Summe</b>	<b>15.350</b>	<b>WE</b>

### Erläuterungen:

EW = Einwohner → = Vergleichswerte /Anteilewerte  
\*) = vorläufige Werte  
WE = Wohneinheiten

- 1995 Einführung der neuen Klassifikation der Wirtschaftszweige (WZ93) u. (WZ03)
- Zahlenangabe auf Branchenebene vor 1999 (zum Vergleich) nicht möglich, u.a. wegen der Änderung der Wirtschaftszweigsystematik 1998/99 (Einführung WZ93 u. WZ03).
- sonstige Dienstleistungen
  - Kredit- und Versicherungsgewerbe
  - Grundstückswesen, Vermietung, Dienstleistungen für Unternehmen
  - öffentliche Verwaltung u. ä.
  - öffentliche und private Dienstleistungen (ohne öffentliche Verwaltung)
- gerundete Werte - Angaben der Kommunen und eigene Berechnungen

Quellen: IT NRW -Geschäftsbereich Datenverarbeitung und Statistik-, Regionaldirektion NRW der Bundesagentur für Arbeit, Bezirksregierung Düsseldorf, - eigene Berechnungen -, Dezernat 32

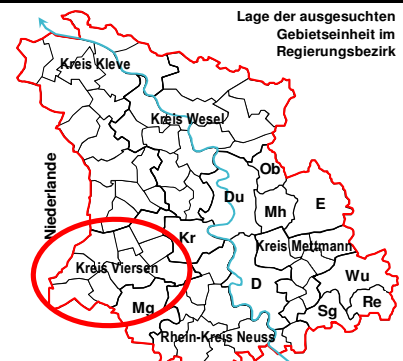

# Kreis Wesel

## Eckdaten der Geschichte



- 1851** Die ersten Bohrungen zur Erschließung der linksrheinischen Steinkohlevorkommen.
- 1970** Aufnahme der Kohleförderung.
- 1.1.1975** Der Kreis Wesel wurde gebildet und umfasste 13 Gemeinden.

## Politische Situation

Ergebnis der Kommunalwahl (%) und Sitzverteilung im Rat:

	2004	2009	2004	2009
<b>CDU</b>			41,3%	37,6%
<b>SPD</b>			38,1%	35,7%
<b>Die Grünen</b>			10,3%	11,0%
<b>FDP</b>			7,2%	7,8%
<b>VWG</b>			3,0%	2,7%
<b>Die LINKE</b>			-	5,1%
			-	-
			-	-
			-	-
			-	-
			-	-
			66	66

Sitzverteilung 2009:

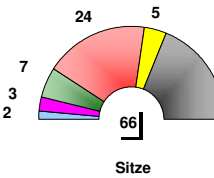

2004	2009
27	25
25	24
7	7
5	5
2	2
-	3
-	-
-	-
-	-
66	66

## Adresse

[www.kreis-wesel.de](http://www.kreis-wesel.de)  
Postfach 10 11 60, 46471 Wesel  
Reeser Landstr. 31, 46483 Wesel

Telefax-Nr.: 0281/ 207 2947  
Fernsprech-Nr.: 0281/ 207-0

e-mail : [post@kreis-wesel.de](mailto:post@kreis-wesel.de)

## Bevölkerung

### Bevölkerungsentwicklung

		31.12.1992	31.12.2008	aktuell
<b>Einwohner (EW) insgesamt</b>	Anzahl	456.539	472.175	
(Anteil am Regierungsbezirk)	in %	8,6%	9,1%	
Ausländeranteile 1992, 2008	in %	9,4%	7,5%	
Ausländerentwicklung seit 1992	in %	-	-17,3%	

Bevölkerungsdichte	EW je km²	1992	2008
(zum Vergleich Regierungsbezirk)	"	987	981

Seit 1987 ist ein stetiger Bevölkerungszuwachs feststellbar. Ausschlaggebend war hierfür eine Zunahme der deutschen als auch der ausländischen Bevölkerung, bestimmt durch starke Wanderungsgewinne. Die Sterbefallüberschüsse bei der deutschen Bevölkerung mindern die positive Gesamtentwicklung zunehmend ab. Ab 2002 Verluste; wenig Wanderungsgewinne u. Sterbefallüberschuss.

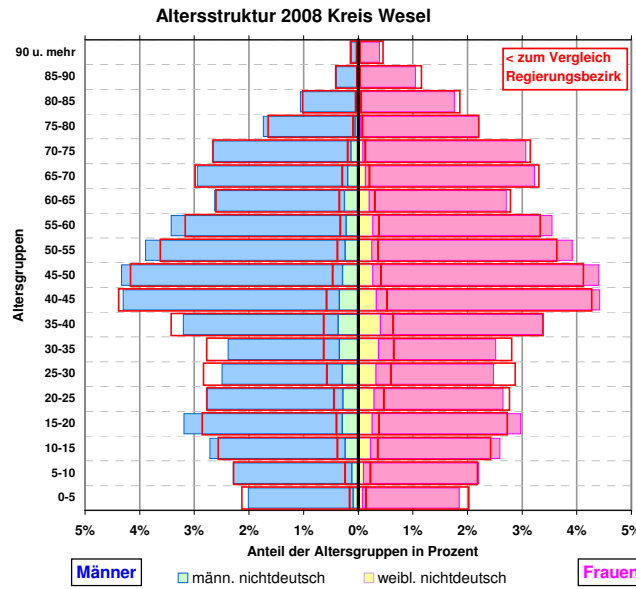
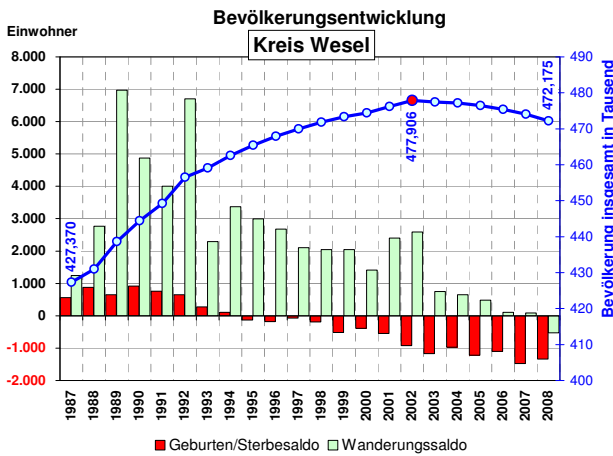

### Pendler

		30.06.1992	30.06.2008	aktuell
Statistik der sozialversicherungspflichtig Beschäftigten (svB)				*
<b>Einpendler &gt;&gt;&gt;</b>	Anzahl	60.644	39.938	
<b>&lt;&lt;&lt; Auspendler</b>	"	88.174	73.465	
<b>Pendlersaldo</b>	"	-27.530	-33.527	
in der Gemeinde wohnende Beschäftigte (svB)	Anzahl	146.912	147.803	

## Katasterflächen

### Lage

Kreis liegt im nord-östlichen Teil des Regierungsbezirks. Zugehörige Städten und Gemeinden: Alpen, Dinslaken, Hamminkeln, Hünxe, Kamp-Lintfort, Moers, Neukirchen-Vluyn, Rheinberg, Schermbeck, Sonsbeck, Voerde Wesel und Xanten. Kleinste Gemeinde ist Sonsbeck.

### Katasterfläche

		31.12.1988	31.12.2008	aktuell
<b>Gesamtfläche</b>	in ha			104.247
(Anteil am Regierungsbezirk)	in %			19,7%
davon				
Siedlungsfläche ohne Verkehrsfläche	in ha	13.365	16.634	
Verkehrsfläche	"	5.795	6.445	
Freiraum	"	85.064	81.168	

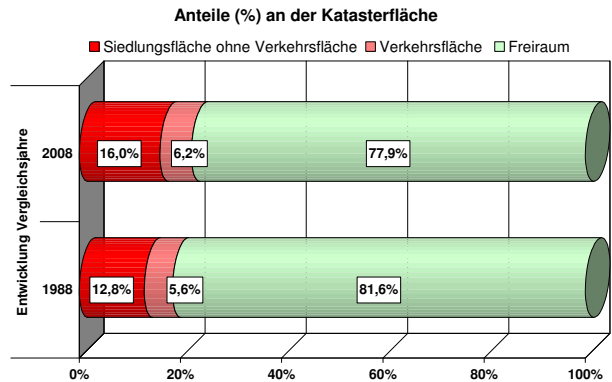



## Wirtschaft und Arbeitsmarkt

### Industriestatistik

Verarbeitendes Gewerbe,  
Bergbau und Gewinnung von Steinen und Erden

		1) 1995	aktuell 2008
<b>Umsatz</b>	in Mill. Euro	4.127,3	6.425,0
→ (Anteil am Regierungsbezirk)	in %	5,5%	6,4%
<b>Auslandsumsatz</b>	in Mill. Euro	826,9	2.941,3
Exportanteil am Umsatz	in %	20,0%	45,8%
<b>Inlandsumsatz</b>	in Mill. Euro	3.300,4	3.483,7
Inlandsumsatzanteil	in %	80,0%	54,2%
→ (zum Vergleich Regierungsbezirk)	"	69,6%	58,2%

### Arbeitsmarkt

Basis: Statistik der sozialversicherungspflichtig Beschäftigten (svB)  
abhängigen zivilen Erwerbspersonen

		30.06.2000	aktuell 30.09.2009
<b>Arbeitslosenquote Kreis Wesel ~</b>		9,4%	7,8%
→ Arbeitslosenquote Regierungsbezirk		10,2%	10,8%
→ Arbeitslosenquote Land NRW		9,3%	9,9%
~ Kreis Wesel einschl. Rheurdt			30.06.2009
<b>Arbeitslose Stadtgebiet insgesamt</b>	Anzahl	18.564	17.700
→ (Anteil am Regierungsbezirk)		7,9%	6,9%

### Struktur der Arbeitslosigkeit Ende Juni 2009

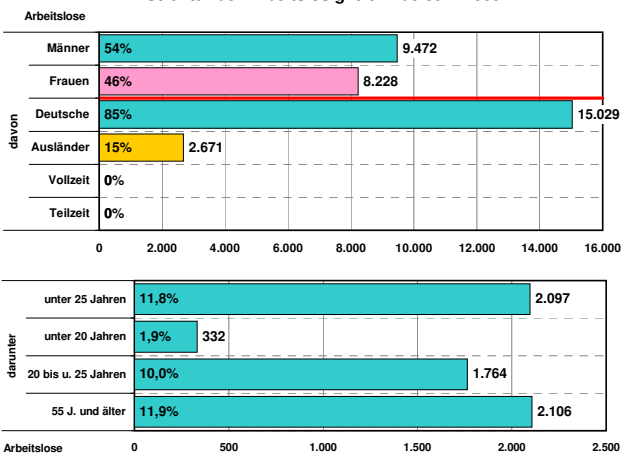

### Beschäftigte

Statistik der sozialversicherungspflichtig Beschäftigten (svB)

		2) 30.06.1999	aktuell 30.06.2008 *)
<b>Beschäftigte insgesamt</b>	Anzahl	119.382	114.276
→ (Anteil am Regierungsbezirk)	in %	6,1%	6,5%
<b>Land- und Forstwirtschaft</b>	Anzahl	-	1.817
<b>Produzierendes Gewerbe</b>		-	36.862
<b>Handel, Gastgewerbe und Verkehr</b>		-	29.354
<b>sonstige Dienstleistungen 3)</b>		-	46.155
Ohne Angabe d. Wirtschaftszweiges		-	88

### Anteile der sozialversicherungspflichtig Beschäftigten in den Wirtschaftszweigen 2008 (30.06.) in %

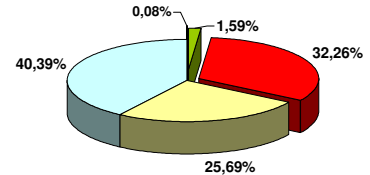

### Entwicklung der sozialversicherungspflichtig Beschäftigten (svB) 1987-2008

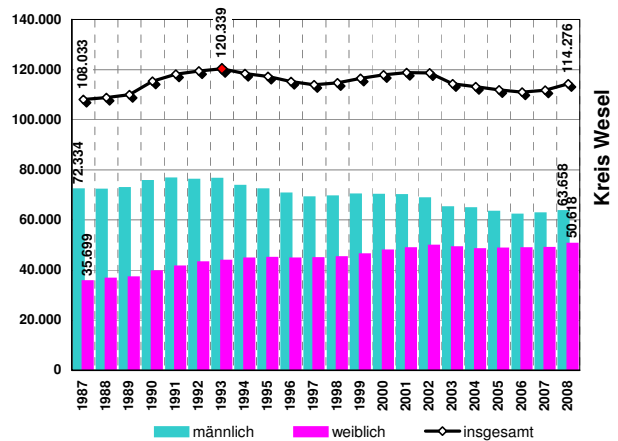

## Bautätigkeit und Reservepotentiale

### Bautätigkeit und Gewerbeflächeninanspruchnahme

		pro Jahr 1999-2008	31.12.2008
<b>Gewerbeflächeninanspruchnahme</b>	ha	33,7	337
<b>Bestand an Wohnungen</b>	Anzahl	166.709	204.282
<b>fertiggestellte Wohnungen</b>	Anzahl	1.689	1.104
davon in 1- und 2- Familienhäusern	Anteil	64,5%	47,5%
→ (zum Vergleich Reg. Bez.)	"	51,7%	53,0%

Reservepotenzial	für Gewerbe		Summe	
				942
	darunter	verfügbare FNP - Reserven	434	"
		nicht verfügbare FNP- Reserven (inkl. Betriebsweiterungen)	241	"
		§ 32'er - Reserven	22	"
		Regionalplan - Reserven	246	"
	<b>für Wohnungsbau</b>	Wohnbauland	350	"
	(Zahlen gerundet)	Wohneinheiten insgesamt	10.000	WE
	Flächenutzungsplan (FNP)	Baulücken- und Bestandspotential	23	(%)
		§ 32 LPIG	1.750	WE
		Regionalplan (GEP99)	12.000	"
	<b>Siedlungsmonitoring 1.1.2009</b>	4) Summe	23.750	WE

### Erläuterungen:

EW = Einwohner → = Vergleichswerte /Anteilewerte  
\*) = vorläufige Werte  
WE = Wohneinheiten

- 1995 Einführung der neuen Klassifikation der Wirtschaftszweige (WZ93) u. (WZ03)
- Zahlenangabe auf Branchenebene vor 1999 (zum Vergleich) nicht möglich, u.a. wegen der Änderung der Wirtschaftszweigsystematik 1998/99 (Einführung WZ93 u. WZ03).
- sonstige Dienstleistungen
  - Kredit- und Versicherungsgewerbe
  - Grundstückswesen, Vermietung, Dienstleistungen für Unternehmen
  - öffentliche Verwaltung u. ä.
  - öffentliche und private Dienstleistungen (ohne öffentliche Verwaltung)
- gerundete Werte - Angaben der Kommunen und eigene Berechnungen

Quellen: IT NRW -Geschäftsbereich Datenverarbeitung und Statistik-, Regionaldirektion NRW der Bundesagentur für Arbeit, Bezirksregierung Düsseldorf, - eigene Berechnungen -, Dezernat 32

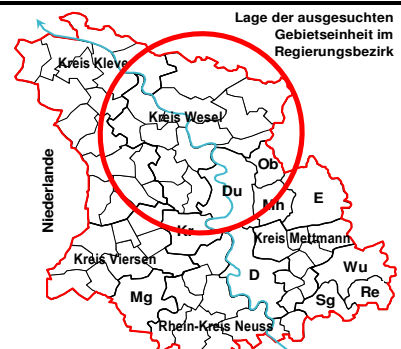

# Gemeinde Bedburg-Hau

## Eckdaten der Geschichte

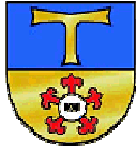

1969

Die überwiegend ländliche Gemeinde Bedburg-Hau liegt zwischen den Städten Kleve (Kreisstadt), Kalkar und Goch. Sie wurde 1969 mit dem Gesetz zur Neugliederung des Landkreises Kleve durch den Zusammenschluss von früher fünf selbständigen Gemeinden gegründet.

Die Gemeinde besteht aus den Ortschaften Hasselt, Hau, Huisberden, Louisendorf, Qualburg, Schneppenabum und Till-Moyland, die alle eine eigene interessante Geschichte haben.

## Politische Situation

Ergebnis der Kommunalwahl (%) und Sitzverteilung im Rat:

	2004	2009	2004	2009
<b>CDU</b>			54,7%	49,4%
<b>SPD</b>			24,4%	17,7%
<b>B90/Die Grünen</b>			12,3%	15,6%
<b>FDP</b>			8,6%	17,3%
			-	-
			-	-
			-	-
			-	-
			-	-
			-	-

Sitzverteilung 2009:

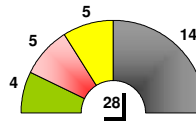

	2004	2009
	15	14
	7	5
	4	4
	2	5
	-	-
	-	-
	-	-
	-	-
	-	-
	28	28

## Adresse

[www.bedburg-hau.de](http://www.bedburg-hau.de)  
Postfach 11 56, 47551 Bedburg-Hau  
Kalkarer Str. 19, 47551 Bedburg-Hau

Telefax-Nr.: 02821 / 66052  
Fernsprech-Nr.: 02821 / 660-0

e-mail : <mailto:rathaus@bedburg-hau.de>

## Bevölkerung

### Bevölkerungsentwicklung

		31.12.1992	31.12.2008
<b>Einwohner (EW) insgesamt</b>	Anzahl	12.418	13.219
→ (Anteil am Kreis Kleve)	in %	4,4%	4,3%
Ausländeranteile 1992, 2008	in %	7,4%	7,1%
Ausländerentwicklung seit 1992	in %	-	1,7%

		1992	2008
<b>Bevölkerungsdichte</b>	EW je km <sup>2</sup>	203	216
→ (zum Vergleich Regierungsbezirk)	"	987	981

Seit 1987 war eine schwankende Bevölkerungsentwicklung feststellbar. Ausschlaggebend war hierfür eine Abnahme der deutschen Bevölkerung überwiegend durch Sterbefallüberschuss, gemindert durch geringe Wanderungsgewinne in unterschiedlicher Höhe. Geringer Wanderungseinfluss durch Ausländer. Ab 2002 verstärkte Wanderungsgewinne auch bei der nichtdeutschen Bevölkerung.

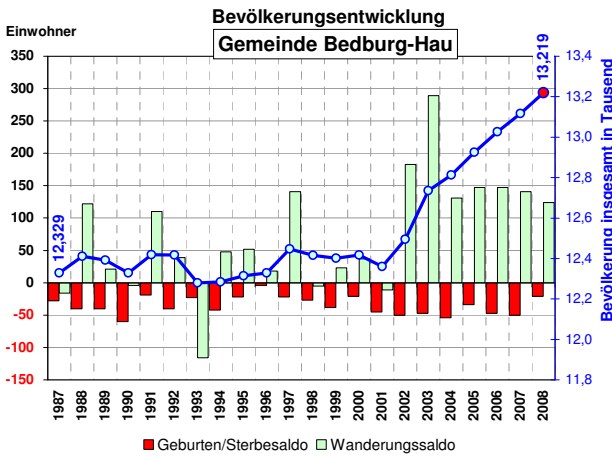

### Altersstruktur 2008 Gemeinde Bedburg-Hau

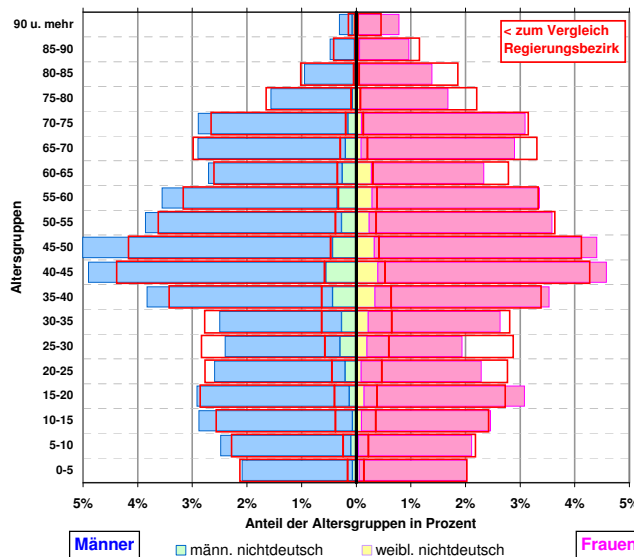

### Pendler

		30.06.1992	30.06.2008 *)
<b>Einpendler &gt;&gt;&gt;</b>	Anzahl	2.149	2.931
<<< <b>Auspender</b>	"	2.272	2.852
<b>Pendlersaldo</b>	"	-123	79
in der Gemeinde <b>wohnende</b>			
Beschäftigte (svB)	Anzahl	3.581	3.980

## Katasterflächen

### Lage

Die Gemeinde liegt im Norden des Kreises Kleve. Sie ist ein Grundzentrum mit 10.000 bis 25.000 Einwohnern im Versorgungsbereich und zählt zum Mittelbereich der Stadt Kleve. Sie liegt im Gebiet mit überwiegend ländlicher Raumstruktur.

### Katasterfläche

		31.12.1988	31.12.2008
<b>Gesamtfläche</b>	in ha		6.130
→ (Anteil am Kreis Kleve - 16 Gemeinden)	in %		5,0%
davon			
Siedlungsfläche ohne Verkehrsfläche	in ha	552	793
Verkehrsfläche	"	228	248
Freiraum	"	5.349	5.089

### Anteile (%) an der Katasterfläche

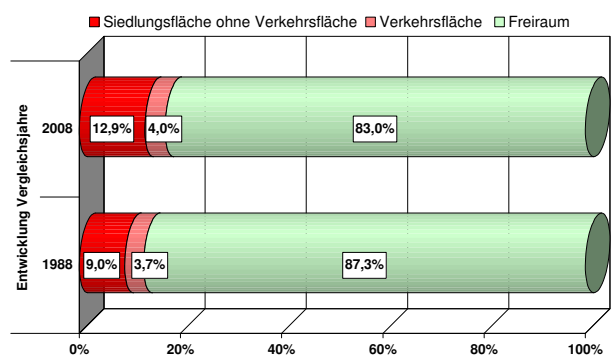

## Wirtschaft und Arbeitsmarkt

### Industriestatistik

Verarbeitendes Gewerbe,  
Bergbau und Gewinnung von Steinen und Erden

		1) 1995	aktuell 2008
<b>Umsatz</b>	in Mill. Euro	14,6	-
→ (Anteil am Kreis Kleve	in %	0,5%	-
<b>Auslandsumsatz</b>	in Mill. Euro	0	-
Exportanteil am Umsatz	in %	geheim	geheim
<b>Inlandsumsatz</b>	in Mill. Euro	14,6	-
Inlandsumsatzanteil	in %	100,0%	geheim
→ (zum Vergleich Kreis Kleve	"	75,3%	54,7%

### Arbeitsmarkt

Basis: Statistik der sozialversicherungspflichtig Beschäftigten (svB)  
abhängigen zivilen Erwerbspersonen

		30.06.2000	aktuell 30.09.2009
<b>Arbeitslosenquote Nst.Kleve ~</b>		9,8%	8,9%
→ Arbeitslosenquote Kreis Kleve		8,7%	7,0%
→ Arbeitslosenquote Land NW		10,2%	10,8%
~ Nst.Kleve einschließlich Stadt Kalkar u. Gemeinden Bedburg-Hau u.		30.06.2009	
<b>Arbeitslose Stadtgebiet insgesamt</b>	Anzahl	332	288
→ (Anteil am Kreis Kleve		3,0%	2,7%

### Struktur der Arbeitslosigkeit Ende Juni 2009

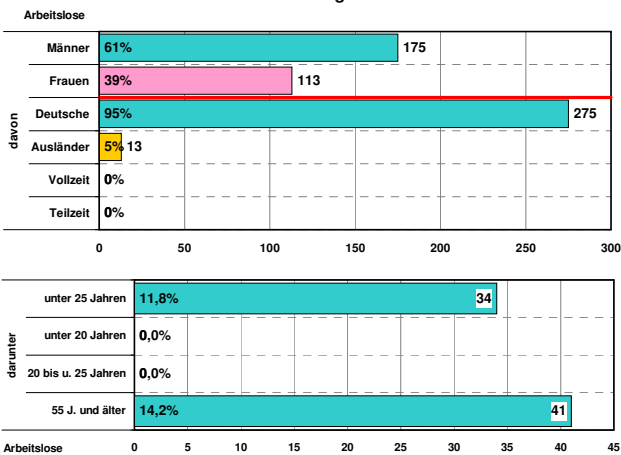

### Beschäftigte

Statistik der sozialversicherungspflichtig Beschäftigten (svB)

		2) 30.06.1999	aktuell 30.06.2008 *)
<b>Beschäftigte insgesamt</b>	Anzahl	3.458	4.059
→ (Anteil am Kreis Kleve	in %	4,7%	5,3%
<b>Land- und Forstwirtschaft</b>	Anzahl	-	119
<b>Produzierendes Gewerbe</b>		-	410
<b>Handel, Gastgewerbe und Verkehr</b>		-	299
<b>sonstige Dienstleistungen 3)</b>		-	3.231
Ohne Angabe d. Wirtschaftszweiges		-	0

### Anteile der sozialversicherungspflichtig Beschäftigten in den Wirtschaftszweigen 2008 (30.06.) in %

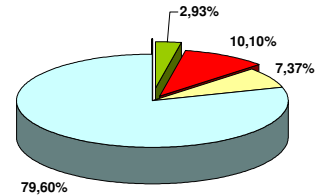

### Entwicklung der sozialversicherungspflichtig Beschäftigten (svB) 1987-2008

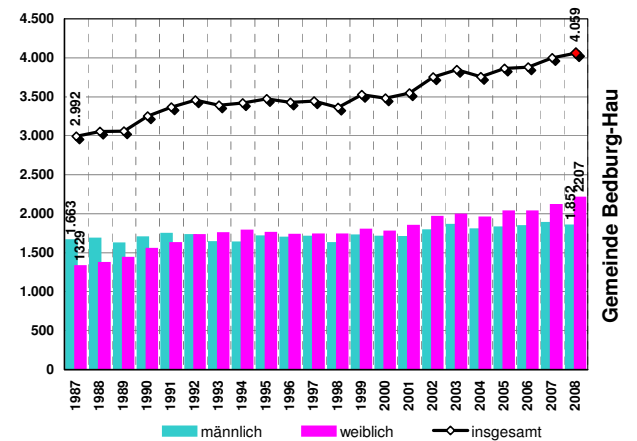

## Bautätigkeit und Reservepotentiale

### Bautätigkeit und Gewerbeflächeninanspruchnahme

		pro Jahr 1999-2008	
<b>Gewerbeflächeninanspruchnahme</b>	ha	0,4	4
<b>Bestand an Wohnungen</b>	Anzahl	3.604	4.853
<b>fertiggestellte Wohnungen</b>	Anzahl	52	50
<b>davon in 1- und 2- Familienhäusern</b>	Anteil	100,0%	80,0%
→ (zum Vergleich Reg. Bez.	"	51,7%	53,0%

	Summe	
<b>für Gewerbe</b>	3	ha
darunter	3	"
verfügbare FNP - Reserven	3	"
nicht verfügbare FNP- Reserven (inkl. Betriebsweiterungen)	-	"
§ 32'er - Reserven	-	"
Regionalplan - Reserven	-	"
<b>für Wohnungsbau</b>	16	"
(Zahlen gerundet)	16	"
Wohnbauland	16	"
Wohneinheiten insgesamt	250	WE
Flächennutzungsplan (FNP)	21	(%)
Baulücken- und Bestandspotential	21	(%)
§ 32 LPIG	50	WE
Regionalplan (GEP99)	200	"
<b>Siedlungsmonitoring 1.1.2009</b>	4)	Summe
	500	WE

### Erläuterungen:

EW = Einwohner → = Vergleichswerte /Anteilewerte  
\*) = vorläufige Werte  
WE = Wohneinheiten

- 1) 1995 Einführung der neuen Klassifikation der Wirtschaftszweige (WZ93) u. (WZ03)
- 2) Zahlenangabe auf Branchenebene vor 1999 (zum Vergleich) nicht möglich, u.a. wegen der Änderung der Wirtschaftszweigsystematik 1998/99 (Einführung WZ93 u. WZ03).
- 3) sonstige Dienstleistungen
  - Kredit- und Versicherungsgewerbe
  - Grundstückswesen, Vermietung, Dienstleistungen für Unternehmen
  - öffentliche Verwaltung u. ä.
  - öffentliche und private Dienstleistungen (ohne öffentliche Verwaltung)
- 4) gerundete Werte - Angaben der Kommunen und eigene Berechnungen

**Quellen:** IT NRW -Geschäftsbereich Datenverarbeitung und Statistik-, Regionaldirektion NRW der Bundesagentur für Arbeit, Bezirksregierung Düsseldorf, - eigene Berechnungen -, Dezernat 32





## Wirtschaft und Arbeitsmarkt

### Industriestatistik

Verarbeitendes Gewerbe,  
Bergbau und Gewinnung von Steinen und Erden

		1) 1995	aktuell 2008
<b>Umsatz</b>	in Mill. Euro	567,7	888,1
→ (Anteil am Kreis Kleve	in %	20,7%	23,6%
<b>Auslandsumsatz</b>	in Mill. Euro	219,9	497,2
Exportanteil am Umsatz	in %	38,7%	56,0%
<b>Inlandsumsatz</b>	in Mill. Euro	347,7	390,9
Inlandsumsatzanteil	in %	61,3%	44,0%
→ (zum Vergleich Kreis Kleve	"	75,3%	54,7%

### Arbeitsmarkt

Basis: Statistik der sozialversicherungspflichtig Beschäftigten (svB)  
abhängigen zivilen Erwerbspersonen

		30.06.2000	aktuell 30.09.2009
<b>Arbeitslosenquote Nst. Emmerich ~</b>		9,6%	8,7%
→ Arbeitslosenquote Kreis Kleve		8,7%	7,0%
→ Arbeitslosenquote Land NW		10,2%	10,8%
~ Nst. Emmerich einschließlich Rees			30.06.2009
<b>Arbeitslose Stadtgebiet insgesamt</b>	Anzahl	1.315	1.278
→ (Anteil am Kreis Kleve		11,8%	12,2%

### Struktur der Arbeitslosigkeit Ende Juni 2009

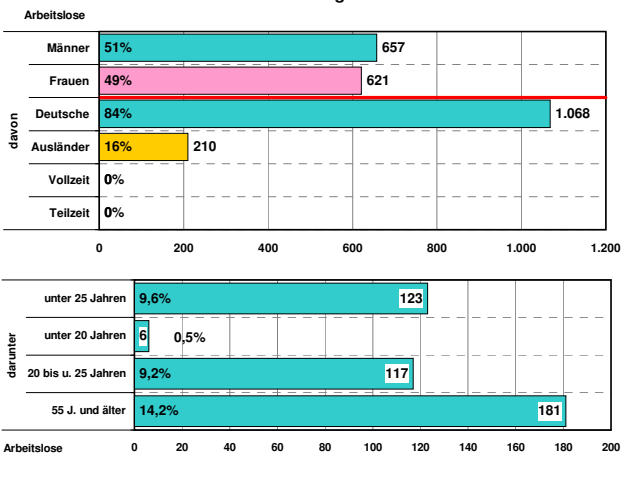

### Beschäftigte

Statistik der sozialversicherungspflichtig Beschäftigten (svB)

		2) 30.06.1999	aktuell 30.06.2008 *)
<b>Beschäftigte insgesamt</b>	Anzahl	10.860	8.943
→ (Anteil am Kreis Kleve	in %	14,7%	11,7%
<b>Land- und Forstwirtschaft</b>	Anzahl	-	94
<b>Produzierendes Gewerbe</b>		-	3.485
<b>Handel, Gastgewerbe und Verkehr</b>		-	2.458
<b>sonstige Dienstleistungen 3)</b>		-	2.902
Ohne Angabe d. Wirtschaftszweiges		-	4

### Anteile der sozialversicherungspflichtig Beschäftigten in den Wirtschaftszweigen 2008 (30.06.) in %

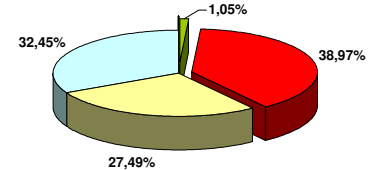

### Entwicklung der sozialversicherungspflichtig Beschäftigten (svB) 1987-2008

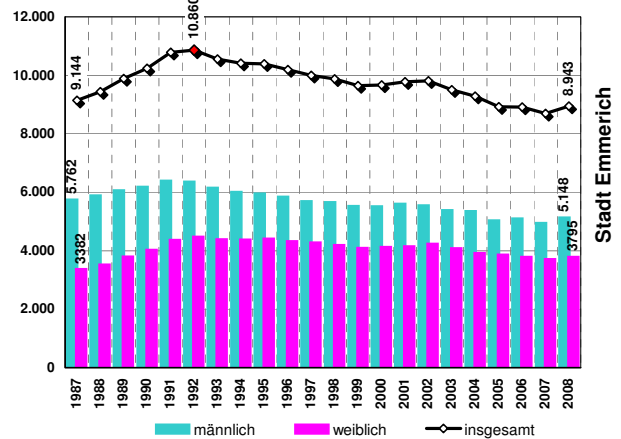

## Bautätigkeit und Reservepotentiale

### Bautätigkeit und Gewerbeflächeninanspruchnahme

		pro Jahr 1999-2008	
<b>Gewerbeflächeninanspruchnahme</b>	ha	4,3	43
<b>Bestand an Wohnungen</b>	Anzahl	11.504	14.114
<b>fertiggestellte Wohnungen</b>	Anzahl	53	96
davon in 1- und 2- Familienhäusern	Anteil	88,7%	91,7%
→ (zum Vergleich Reg. Bez.	"	51,7%	53,0%

	Summe	
<b>für Gewerbe</b>	105	ha
darunter verfügbare FNP - Reserven	81	"
nicht verfügbare FNP- Reserven (inkl. Betriebsweiterungen)	24	"
§ 32'er - Reserven	-	"
Regionalplan - Reserven	-	"
<b>für Wohnungsbau</b>	39	ha
(Zahlen gerundet) Wohnbauland	39	"
Flächennutzungsplan (FNP) Wohneinheiten insgesamt	950	WE
Baulücken- und Bestandspotential	34	(%)
§ 32 LPIG	0	WE
Regionalplan (GEP99)	550	"
<b>Siedlungsmonitoring 1.1.2009</b>	4)	Summe 1.500 WE

### Erläuterungen:

EW = Einwohner → = Vergleichswerte /Anteilewerte  
\*) = vorläufige Werte  
WE = Wohneinheiten

- 1995 Einführung der neuen Klassifikation der Wirtschaftszweige (WZ93) u. (WZ03)
- Zahlenangabe auf Branchenebene vor 1999 (zum Vergleich) nicht möglich, u.a. wegen der Änderung der Wirtschaftszweigsystematik 1998/99 (Einführung WZ93 u. WZ03).
- sonstige Dienstleistungen
  - Kredit- und Versicherungsgewerbe
  - Grundstückswesen, Vermietung, Dienstleistungen für Unternehmen
  - öffentliche Verwaltung u. ä.
  - öffentliche und private Dienstleistungen (ohne öffentliche Verwaltung)
- gerundete Werte - Angaben der Kommunen und eigene Berechnungen

Quellen: IT NRW -Geschäftsbereich Datenverarbeitung und Statistik-, Regionaldirektion NRW der Bundesagentur für Arbeit, Bezirksregierung Düsseldorf, - eigene Berechnungen -, Dezernat 32

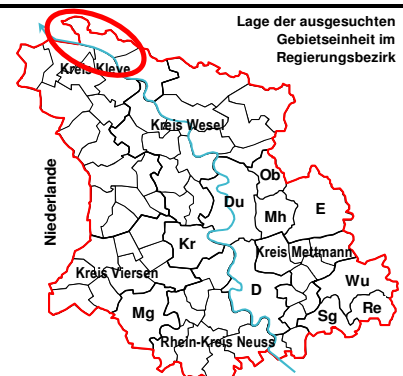



## Wirtschaft und Arbeitsmarkt

### Industriestatistik

Verarbeitendes Gewerbe,  
Bergbau und Gewinnung von Steinen und Erden

		1) 1995	aktuell 2008
<b>Umsatz</b>	in Mill. Euro	259,5	316,5
→ (Anteil am Kreis Kleve	in %	9,5%	8,4%
<b>Auslandsumsatz</b>	in Mill. Euro	34,0	95,7
Exportanteil am Umsatz	in %	13,1%	30,2%
<b>Inlandsumsatz</b>	in Mill. Euro	225,5	220,8
Inlandsumsatzanteil	in %	86,9%	69,8%
→ (zum Vergleich Kreis Kleve	"	75,3%	54,7%

### Arbeitsmarkt

Basis: Statistik der sozialversicherungspflichtig Beschäftigten (svB)  
abhängigen zivilen Erwerbspersonen

		30.06.2000	aktuell 30.09.2009
<b>Arbeitslosenquote Nst. Geldern ~</b>		7,6%	5,9%
→ Arbeitslosenquote Kreis Kleve		8,7%	7,0%
→ Arbeitslosenquote Land NW		10,2%	10,8%
~ Nst. Geldern einschließlich Stadt Straelen u. Gemeinden Issum, Kerken u. Wachte			
<b>Arbeitslose Stadtgebiet insgesamt</b>	Anzahl	1.280	1.183
→ (Anteil am Kreis Kleve		11,5%	11,3%

### Struktur der Arbeitslosigkeit Ende Juni 2009

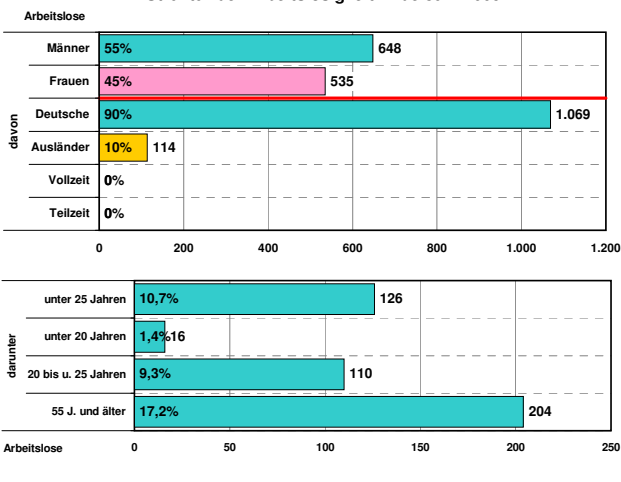

### Beschäftigte

Statistik der sozialversicherungspflichtig Beschäftigten (svB)

		2) 30.06.1999	aktuell 30.06.2008 *)
<b>Beschäftigte insgesamt</b>	Anzahl	9.244	10.245
→ (Anteil am Kreis Kleve	in %	12,5%	13,5%
<b>Land- und Forstwirtschaft</b>	Anzahl	-	745
<b>Produzierendes Gewerbe</b>		-	2.836
<b>Handel, Gastgewerbe und Verkehr</b>		-	2.502
<b>sonstige Dienstleistungen 3)</b>		-	4.160
Ohne Angabe d. Wirtschaftszweiges		-	2

### Anteile der sozialversicherungspflichtig Beschäftigten in den Wirtschaftszweigen 2008 (30.06.) in %

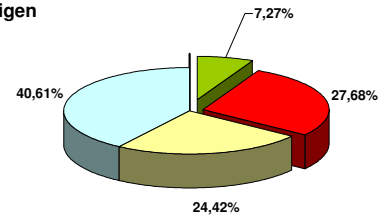

### Entwicklung der sozialversicherungspflichtig Beschäftigten (svB) 1987-2008

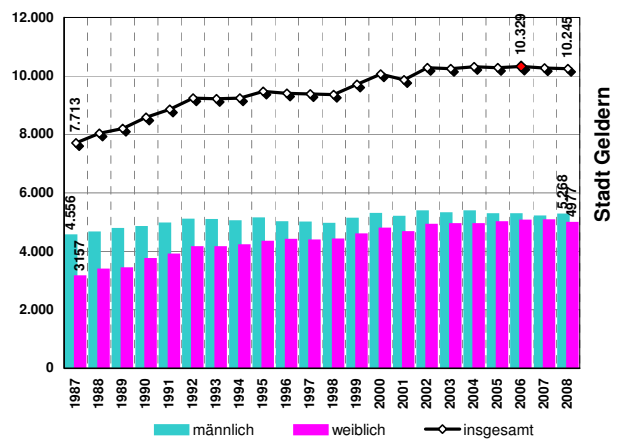

## Bautätigkeit und Reservepotentiale

### Bautätigkeit und Gewerbeflächeninanspruchnahme

		pro Jahr 1999-2008
<b>Gewerbeflächeninanspruchnahme</b>	ha	2,3   23
<b>Bestand an Wohnungen</b>	Anzahl	10.573   13.729
<b>fertiggestellte Wohnungen</b>	Anzahl	124   114
davon in 1- und 2- Familienhäusern	Anteil	83,9%   59,6%
→ (zum Vergleich Reg. Bez.	"	51,7%   53,0%

		Summe	41	ha
<b>für Gewerbe</b>				
darunter	verfügbare FNP - Reservieren		36	"
	nicht verfügbare FNP- Reservieren (inkl. Betriebsweiterungen)		-	"
	§ 32'er - Reservieren		-	"
	Regionalplan - Reservieren		5	"
<b>für Wohnungsbau</b>	Wohnbauland		66	"
(Zahlen gerundet)	Wohneinheiten insgesamt		1.100	WE
Flächennutzungsplan (FNP)	Baulücken- und Bestandspotential		10	(%)
	§ 32 LPIG		0	WE
	Regionalplan (GEP99)		500	"
<b>Siedlungsmonitoring 1.1.2009</b>	4)	<b>Summe</b>	<b>1.600</b>	<b>WE</b>

### Erläuterungen:

EW = Einwohner → = Vergleichswerte /Anteilewerte  
\*) = vorläufige Werte  
WE = Wohneinheiten

- 1995 Einführung der neuen Klassifikation der Wirtschaftszweige (WZ93) u. (WZ03)
- Zahlenangabe auf Branchenebene vor 1999 (zum Vergleich) nicht möglich, u.a. wegen der Änderung der Wirtschaftszweigsystematik 1998/99 (Einführung WZ93 u.WZ03).
- sonstige Dienstleistungen
  - Kredit- und Versicherungsgewerbe
  - Grundstückswesen, Vermietung, Dienstleistungen für Unternehmen
  - öffentliche Verwaltung u. ä.
  - öffentliche und private Dienstleistungen (ohne öffentliche Verwaltung)
- gerundete Werte - Angaben der Kommunen und eigene Berechnungen

Quellen: IT NRW -Geschäftsbereich Datenverarbeitung und Statistik-, Regionaldirektion NRW der Bundesagentur für Arbeit, Bezirksregierung Düsseldorf, - eigene Berechnungen -, Dezernat 32

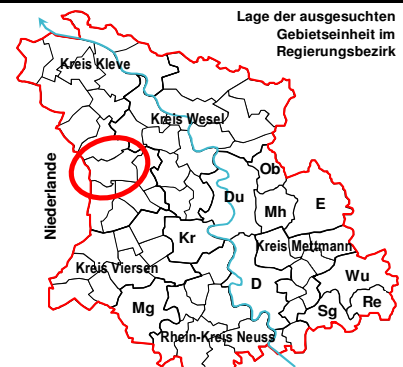





## Wirtschaft und Arbeitsmarkt

### Industriestatistik

Verarbeitendes Gewerbe,  
Bergbau und Gewinnung von Steinen und Erden

		1) 1995	aktuell 2008
<b>Umsatz</b>	in Mill. Euro	187,8	267,5
→ (Anteil am Kreis Kleve	in %	6,8%	7,1%
<b>Auslandsumsatz</b>	in Mill. Euro	48,9	92,1
Exportanteil am Umsatz	in %	26,0%	34,4%
<b>Inlandsumsatz</b>	in Mill. Euro	138,9	175,4
Inlandsumsatzanteil	in %	74,0%	65,6%
→ (zum Vergleich Kreis Kleve	"	75,3%	54,7%

### Arbeitsmarkt

Basis: Statistik der sozialversicherungspflichtig Beschäftigten (svB)  
abhängigen zivilen Erwerbspersonen

		30.06.2000	aktuell 30.09.2009
<b>Arbeitslosenquote Nst. Goch ~</b>		9,0%	7,9%
→ Arbeitslosenquote Kreis Kleve		8,7%	7,0%
→ Arbeitslosenquote Land NW		10,2%	10,8%
~ Nst. Goch einschließlich Stadt Kevelaer und Gemeinden Uedem un		30.06.2009	
<b>Arbeitslose Stadtgebiet insgesamt</b>	Anzahl	1.290	1.172
→ (Anteil am Kreis Kleve		11,6%	11,2%

### Struktur der Arbeitslosigkeit Ende Juni 2009

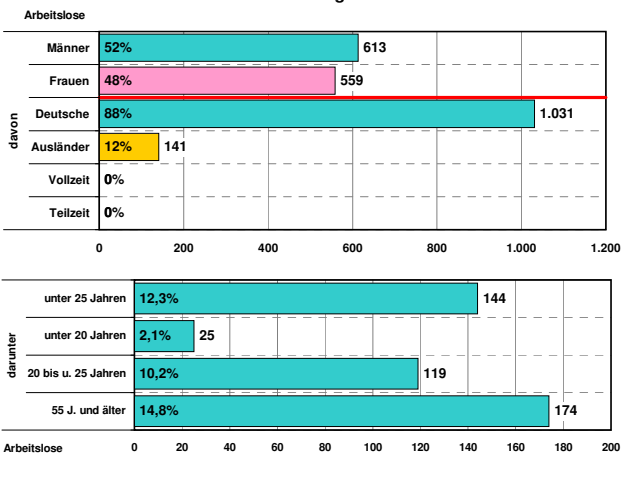

### Beschäftigte

Statistik der sozialversicherungspflichtig Beschäftigten (svB)

		2) 30.06.1999	aktuell 30.06.2008 *)
<b>Beschäftigte insgesamt</b>	Anzahl	8.193	7.481
→ (Anteil am Kreis Kleve	in %	11,1%	9,8%
<b>Land- und Forstwirtschaft</b>	Anzahl	-	426
<b>Produzierendes Gewerbe</b>		-	2.203
<b>Handel, Gastgewerbe und Verkehr</b>		-	2.124
<b>sonstige Dienstleistungen 3)</b>		-	2.723
Ohne Angabe d. Wirtschaftszweiges		-	5

### Anteile der sozialversicherungspflichtig Beschäftigten in den Wirtschaftszweigen 2008 (30.06.) in %

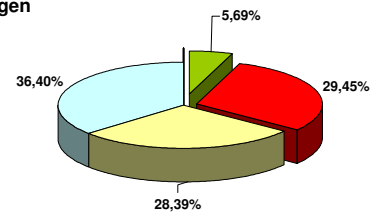

### Entwicklung der sozialversicherungspflichtig Beschäftigten (svB) 1987-2008

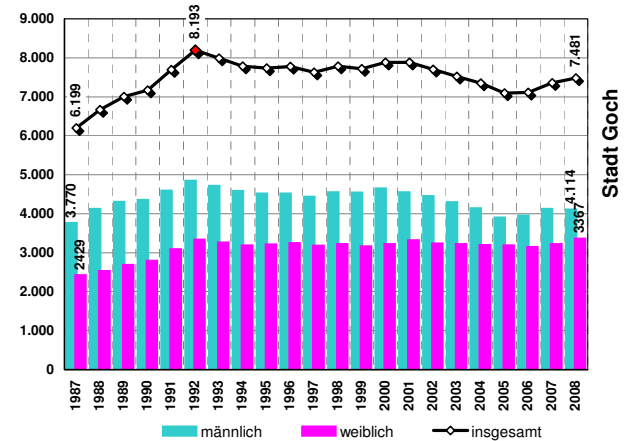

## Bautätigkeit und Reservepotentiale

### Bautätigkeit und Gewerbeflächeninanspruchnahme

		pro Jahr 1999-2008	
<b>Gewerbeflächeninanspruchnahme</b>	ha	4,2	42
<b>Bestand an Wohnungen</b>	Anzahl	10.936	14.129
		31.12.1987	31.12.2008
<b>fertiggestellte Wohnungen</b>	Anzahl	96	140
		1987	2008
<b>davon in 1- und 2- Familienhäusern</b>	Anteil	64,6%	71,4%
→ (zum Vergleich Reg. Bez.	"	51,7%	53,0%

Reservepotenzial	für Gewerbe		Summe	
				32 ha
	darunter		verfügbare FNP - Reserven	17 "
			nicht verfügbare FNP- Reserven (inkl. Betriebsweiterungen)	13 "
			§ 32'er - Reserven	2 "
			Regionalplan - Reserven	- "
	für Wohnungsbau		Wohnbauland	42 "
	(Zahlen gerundet)		Wohneinheiten insgesamt	800 WE
	Flächennutzungsplan (FNP)		Baulücken- und Bestandspotential	7 (%)
			§ 32 LPIG	0 WE
			Regionalplan (GEP99)	400 "
	Siedlungsmonitoring 1.1.2009		4)	Summe 1.200 WE

### Erläuterungen:

EW = Einwohner → = Vergleichswerte /Anteilewerte  
\*) = vorläufige Werte  
WE = Wohneinheiten

- 1995 Einführung der neuen Klassifikation der Wirtschaftszweige (WZ93) u. (WZ03)
- Zahlenangabe auf Branchenebene vor 1999 (zum Vergleich) nicht möglich, u.a. wegen der Änderung der Wirtschaftszweigsystematik 1998/99 (Einführung WZ93 u. WZ03).
- sonstige Dienstleistungen
  - Kredit- und Versicherungsgewerbe
  - Grundstückswesen, Vermietung, Dienstleistungen für Unternehmen
  - öffentliche Verwaltung u. ä.
  - öffentliche und private Dienstleistungen (ohne öffentliche Verwaltung)
- gerundete Werte - Angaben der Kommunen und eigene Berechnungen

Quellen: IT NRW -Geschäftsbereich Datenverarbeitung und Statistik-, Regionaldirektion NRW der Bundesagentur für Arbeit, Bezirksregierung Düsseldorf, - eigene Berechnungen -, Dezernat 32

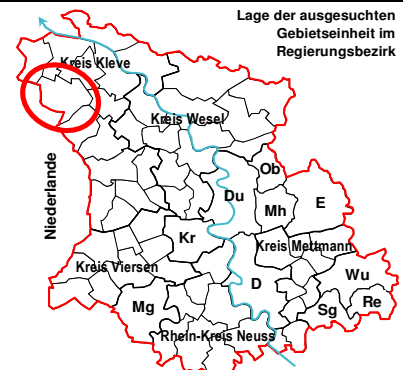

# Gemeinde Issum

## Eckdaten der Geschichte



- 1338** Datum der ältesten über Issum bestehenden Urkunde. Damals wurde die "Herrlichkeit und das Gut, das sich zu Issum und Umgebung befindet", von dem Vogt Gerardus de Belle an den Grafen von Geldern zurückgegeben.
- 1440** Seit etwa 1440 ist Sevelen nachweisbar.
- 1614** Ehemals stark mit der Geschichte der Vogtei Geldern verbunden, wurde es 1614 eine selbständige Kirchengemeinde.
- 1912** In den folgenden Jahrhunderten wechselte die Herrschaft durch Verkauf, Verpfändung und Heirat ständig den Besitzer, bis schließlich im Jahre 1912 die Gemeinde Issum der Besitzer der "Herrlichkeit" wurde.
- 1969** Im Zuge der kommunalen Neugliederung wurde aus den früher selbständigen Gemeinden Issum und Sevelen am 01. Juli 1969 die neue junge Gemeinde Issum gebildet.

## Politische Situation

Ergebnis der Kommunalwahl (%) und Sitzverteilung im Rat:

	2004	2009	2004	2009
<b>CDU</b>			54,6%	<b>53,8%</b>
<b>SPD</b>			33,0%	<b>32,1%</b>
<b>FDP</b>			12,4%	<b>14,2%</b>
			-	-
			-	-
			-	-
			-	-
			-	-
			-	-
			-	-
			-	-

## Sitzverteilung 2009:

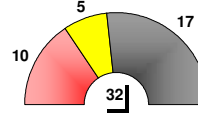

	2004	2009
	17	17
	11	10
	4	5
	-	-
	-	-
	-	-
	-	-
	-	-
	-	-
	32	32

## Adresse

[www.issum.de](http://www.issum.de)

Postfach 11 63, 47653 Issum  
Herrlichkeit 7 - 9, 47661 Issum

Telefax-Nr.: 02835 / 1010  
Fernsprech-Nr.: 02835 / 10-0

e-mail : [mailto:info@issum.de](mailto:mailto:info@issum.de)

## Bevölkerung

### Bevölkerungsentwicklung

		31.12.1992	31.12.2008	aktuell
<b>Einwohner (EW) insgesamt</b>	Anzahl	11.340	11.949	
→ (Anteil am Kreis Kleve	in %	4,1%	3,9%	
Ausländeranteile 1992, 2008	in %	4,4%	3,5%	
Ausländerentwicklung seit 1992	in %	-	-15,5%	
<b>Bevölkerungsdichte</b>	EW je km <sup>2</sup>	208	219	
→ (zum Vergleich Regierungsbezirk	"	987	981	

Seit 1987 ist ein stetiger Bevölkerungszuwachs feststellbar. Ausschlaggebend war und ist hierfür eine Zunahme an deutscher als auch in geringerem Maße ausländischer Bevölkerung, bestimmt durch Wanderungsgewinne jedoch abnehmenden Geburtenüberschüssen. Ab 2003 nimmt die Bevölkerung kontinuierlich ab. 2006 setzen zudem Wanderungsverluste ein.

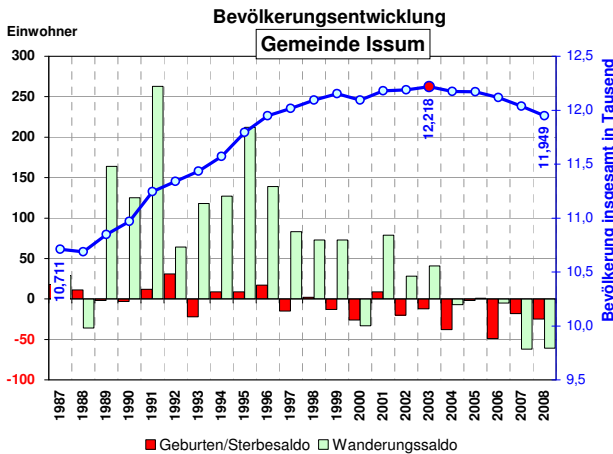

### Altersstruktur 2008 Gemeinde Issum

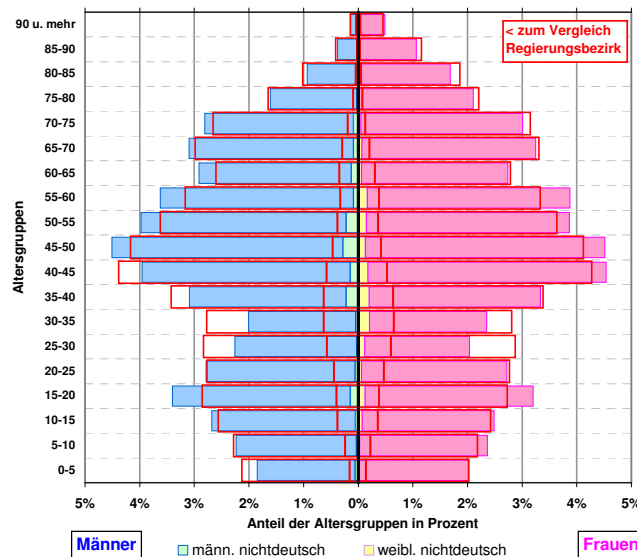

### Pendler

		30.06.1992	30.06.2008 *)
<b>Einpendler &gt;&gt;&gt;</b>	Anzahl	1.108	1.252
<b>&lt;&lt;&lt; Auspendler</b>	"	2.817	3.201
<b>Pendlersaldo</b>	"	-1.709	-1.949
in der Gemeinde wohnende Beschäftigte (svB)	Anzahl	3.649	3.866

## Katasterflächen

### Lage

Die Gemeinde liegt im Süden des Kreises Kleve. Sie ist ein Grundzentrum mit 10.000 bis 25.000 Einwohnern im Versorgungsbereich und zählt zum Mittelbereich der Stadt Geldern. Sie liegt im Gebiet mit überwiegend ländlicher Raumstruktur.

### Katasterfläche

		31.12.1988	31.12.2008 *)	aktuell
<b>Gesamtfläche</b>	in ha			5.468
→ (Anteil am Kreis Kleve -16 Gemeinden	in %			4,4%
davon				
Siedlungsfläche ohne Verkehrsfläche	in ha	410	567	
Verkehrsfläche	"	261	276	
Freiraum	"	4.779	4.625	

### Anteile (%) an der Katasterfläche

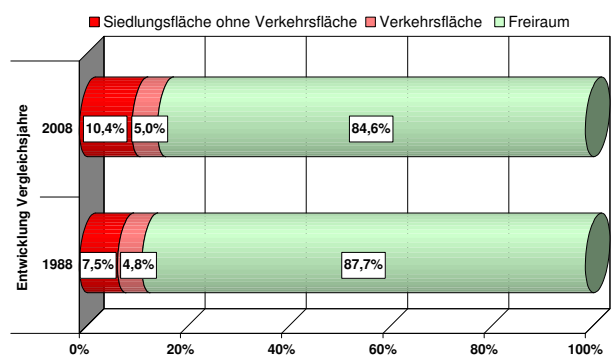

## Wirtschaft und Arbeitsmarkt

### Industriestatistik

Verarbeitendes Gewerbe,  
Bergbau und Gewinnung von Steinen und Erden

		1) 1995	aktuell 2008
<b>Umsatz</b>	in Mill. Euro	167,7	104,3
→ (Anteil am Kreis Kleve	in %	6,1%	2,8%
<b>Auslandsumsatz</b>	in Mill. Euro	0,0	19,8
Exportanteil am Umsatz	in %	geheim	19,0%
<b>Inlandsumsatz</b>	in Mill. Euro	167,7	84,5
Inlandsumsatzanteil	in %	100,0%	81,0%
→ (zum Vergleich Kreis Kleve	"	75,3%	54,7%

### Arbeitsmarkt

Basis: Statistik der sozialversicherungspflichtig Beschäftigten (svB)  
abhängigen zivilen Erwerbspersonen

		30.06.2000	aktuell 30.09.2009
<b>Arbeitslosenquote Nst. Geldern ~</b>		7,6%	5,9%
→ Arbeitslosenquote Kreis Kleve		8,7%	7,0%
→ Arbeitslosenquote Land NW		10,2%	10,8%
~ Nst. Geldern einschließlich Stadt Straelen u. Gemeinden Issum, Kerken u. Wachte			
<b>Arbeitslose Stadtgebiet insgesamt</b>	Anzahl	342	289
→ (Anteil am Kreis Kleve		3,1%	2,8%

### Struktur der Arbeitslosigkeit Ende Juni 2009

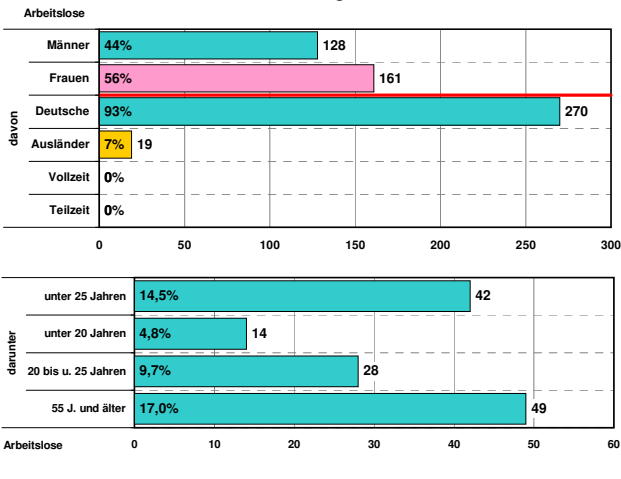

### Beschäftigte

Statistik der sozialversicherungspflichtig Beschäftigten (svB)

		2) 30.06.1999	aktuell 30.06.2008 *)
<b>Beschäftigte insgesamt</b>	Anzahl	1.940	1.917
→ (Anteil am Kreis Kleve	in %	2,6%	2,5%
<b>Land- und Forstwirtschaft</b>	Anzahl	-	96
<b>Produzierendes Gewerbe</b>		-	873
<b>Handel, Gastgewerbe und Verkehr</b>		-	423
<b>sonstige Dienstleistungen 3)</b>		-	517
Ohne Angabe d. Wirtschaftszweiges		-	8

### Anteile der sozialversicherungspflichtig Beschäftigten in den Wirtschaftszweigen 2008 (30.06.) in %

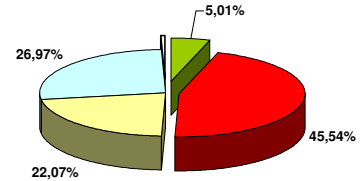

### Entwicklung der sozialversicherungspflichtig Beschäftigten (svB) 1987-2008

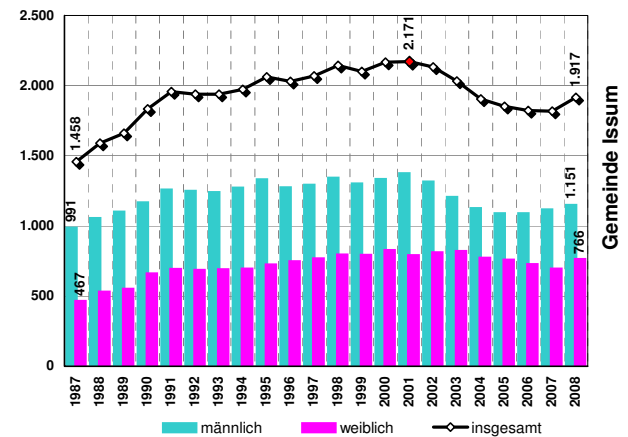

## Bautätigkeit und Reservepotentiale

### Bautätigkeit und Gewerbeflächeninanspruchnahme

		pro Jahr	1999-2008
<b>Gewerbeflächeninanspruchnahme</b>	ha	0,8	8
<b>Bestand an Wohnungen</b>	Anzahl	3.703	4.759
<b>fertiggestellte Wohnungen</b>	Anzahl	44	38
davon in 1- und 2- Familienhäusern	Anteil	81,8%	52,6%
→ (zum Vergleich Reg. Bez.	"	51,7%	53,0%

		Summe	27	ha
<b>Reservepotenzial</b>	für Gewerbe	verfügbare FNP - Reserven	10	"
	darunter	nicht verfügbare FNP- Reserven (inkl. Betriebsweiterungen)	16	"
		§ 32'er - Reserven	-	"
		Regionalplan - Reserven	1	"
	für Wohnungsbau	Wohnbauland	27	"
	(Zahlen gerundet)	Wohneinheiten insgesamt	500	WE
	Flächennutzungsplan (FNP)	Baulücken- und Bestandspotential	25	(%)
		§ 32 LPIG	0	WE
		Regionalplan (GEP99)	100	"
	<b>Siedlungsmonitoring 1.1.2009</b>	4) Summe	600	WE

### Erläuterungen:

EW = Einwohner

\*) = vorläufige Werte

WE = Wohneinheiten

→ = Vergleichswerte /Anteilewerte

Lage der ausgesuchten  
Gebietseinheit im  
Regierungsbezirk



- 1995 Einführung der neuen Klassifikation der Wirtschaftszweige (WZ93) u. (WZ03)
- Zahlenangabe auf Branchenebene vor 1999 (zum Vergleich) nicht möglich, u.a. wegen der Änderung der Wirtschaftszweigsystematik 1998/99 (Einführung WZ93 u. WZ03).
- sonstige Dienstleistungen
  - Kredit- und Versicherungsgewerbe
  - Grundstückswesen, Vermietung, Dienstleistungen für Unternehmen
  - öffentliche Verwaltung u. ä.
  - öffentliche und private Dienstleistungen (ohne öffentliche Verwaltung)
- gerundete Werte - Angaben der Kommunen und eigene Berechnungen

Quellen: IT NRW -Geschäftsbereich Datenverarbeitung und Statistik-, Regionaldirektion NRW der Bundesagentur für Arbeit, Bezirksregierung Düsseldorf, - eigene Berechnungen -, Dezernat 32



## Wirtschaft und Arbeitsmarkt

### Industriestatistik

Verarbeitendes Gewerbe,  
Bergbau und Gewinnung von Steinen und Erden

		1) 1995	2008	aktuell
<b>Umsatz</b>	in Mill. Euro	187,8	290,6	
→ (Anteil am Kreis Kleve	in %	6,8%	7,7%	
<b>Auslandsumsatz</b>	in Mill. Euro	33,7	179,2	
Exportanteil am Umsatz	in %	17,9%	61,7%	
<b>Inlandsumsatz</b>	in Mill. Euro	154,1	111,4	
Inlandsumsatzanteil	in %	82,1%	38,3%	
→ (zum Vergleich Kreis Kleve	"	75,3%	54,7%	

### Arbeitsmarkt

Basis: Statistik der sozialversicherungspflichtig Beschäftigten (svB)  
abhängigen zivilen Erwerbspersonen

		30.06.2000	30.09.2009	aktuell
<b>Arbeitslosenquote Nst.Kleve ~</b>		9,8%	8,9%	
→ Arbeitslosenquote Kreis Kleve		8,7%	7,0%	
→ Arbeitslosenquote Land NW		10,2%	10,8%	
~ Nst.Kleve einschließlich Stadt Kalkar u. Gemeinden Bedburg-Hau	Anzahl	510	456	
→ (Anteil am Kreis Kleve		4,6%	4,4%	

### Struktur der Arbeitslosigkeit Ende Juni 2009

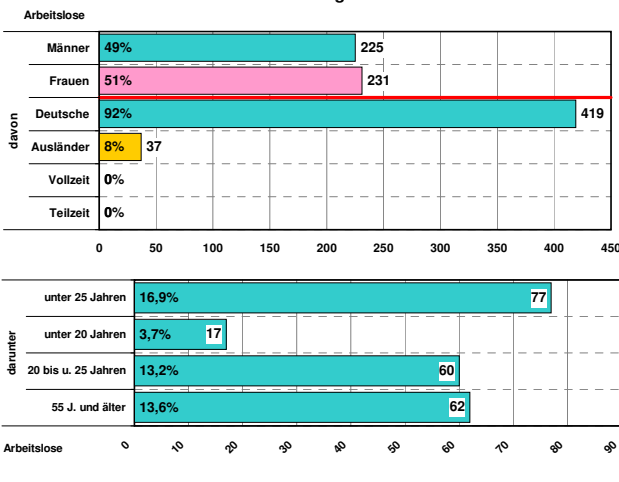

### Beschäftigte

Statistik der sozialversicherungspflichtig Beschäftigten (svB)

		2) 30.06.1999	aktuell 30.06.2008 *)
<b>Beschäftigte insgesamt</b>	Anzahl	2.310	2.825
→ (Anteil am Kreis Kleve	in %	3,1%	3,7%
<b>Land- und Forstwirtschaft</b>	Anzahl	-	152
<b>Produzierendes Gewerbe</b>		-	900
<b>Handel, Gastgewerbe und Verkehr</b>		-	633
<b>sonstige Dienstleistungen 3)</b>		-	1.140
Ohne Angabe d. Wirtschaftszweiges		-	0

### Anteile der sozialversicherungspflichtig Beschäftigten in den Wirtschaftszweigen 2008 (30.06.) in %

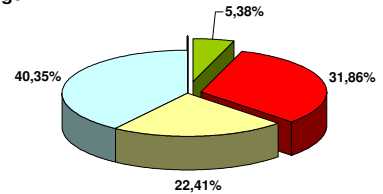

### Entwicklung der sozialversicherungspflichtig Beschäftigten (svB) 1987-2008

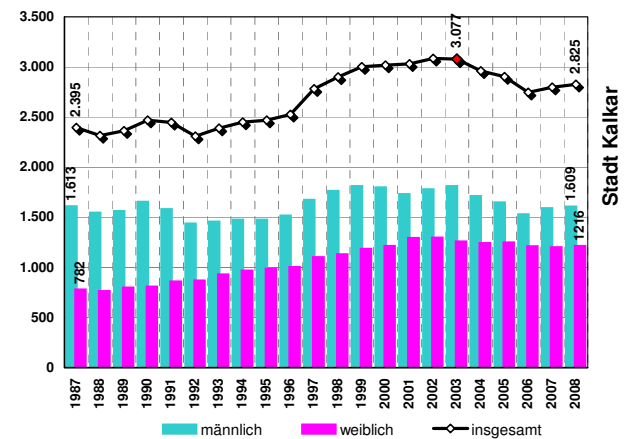

## Bautätigkeit und Reservepotentiale

### Bautätigkeit und Gewerbeflächeninanspruchnahme

		pro Jahr	1999-2008
<b>Gewerbeflächeninanspruchnahme</b>	ha	1	10
<b>Bestand an Wohnungen</b>	Anzahl	3.802	5.251
<b>fertiggestellte Wohnungen</b>	Anzahl	27	37
davon in 1- und 2- Familienhäusern	Anteil	100,0%	91,9%
→ (zum Vergleich Reg. Bez.	"	51,7%	53,0%

		Summe	40	ha
<b>Reservepotenzial</b>	für Gewerbe	verfügbare FNP - Reserven	15	"
	darunter	nicht verfügbare FNP- Reserven (inkl. Betriebsweiterungen)	25	"
		§ 32'er - Reserven	1	"
		Regionalplan - Reserven	-	"
	für Wohnungsbau	Wohnbauland	24	"
	(Zahlen gerundet)	Wohneinheiten insgesamt	1.200	WE
	Flächennutzungsplan (FNP)	Baulücken- und Bestandspotential	52	(%)
		§ 32 LPIG	0	WE
		Regionalplan (GEP99)	400	"
	<b>Siedlungsmonitoring 1.1.2009</b>	4)	Summe	1.600

### Erläuterungen:

EW = Einwohner → = Vergleichswerte /Anteilewerte  
\*) = vorläufige Werte  
WE = Wohneinheiten

- 1995 Einführung der neuen Klassifikation der Wirtschaftszweige (WZ93) u. (WZ03)
- Zahlenangabe auf Branchenebene vor 1999 (zum Vergleich) nicht möglich, u.a. wegen der Änderung der Wirtschaftszweigsystematik 1998/99 (Einführung WZ93 u. WZ03).
- sonstige Dienstleistungen
  - Kredit- und Versicherungsgewerbe
  - Grundstückswesen, Vermietung, Dienstleistungen für Unternehmen
  - öffentliche Verwaltung u. ä.
  - öffentliche und private Dienstleistungen (ohne öffentliche Verwaltung)
- gerundete Werte - Angaben der Kommunen und eigene Berechnungen

Quellen: IT NRW -Geschäftsbereich Datenverarbeitung und Statistik-, Regionaldirektion NRW der Bundesagentur für Arbeit, Bezirksregierung Düsseldorf, - eigene Berechnungen -, Dezernat 32



# Gemeinde Kerken

## Eckdaten der Geschichte



1969 aus Aldekerk, Eyll, Nieukerk und Stenden entstandene Gemeinde im südlichen Kreis Kleve.  
Die 1994 ein viertel Jahrhundert alt gewordene lebendige Gemeinde Kerken ist mehr als eine Durchfahrt wert.

## Politische Situation

Ergebnis der Kommunalwahl (%) und Sitzverteilung im Rat:

	2004	2009	2004	2009
<b>CDU</b>			48,2%	49,8%
<b>SPD</b>			23,5%	20,6%
<b>FDP</b>			12,3%	12,4%
<b>BVK</b>			16,0%	17,2%
			-	-
			-	-
			-	-
			-	-
			-	-
			-	-

## Sitzverteilung 2009:

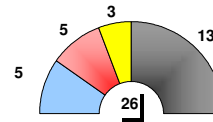

	2004	2009
	13	13
	6	5
	3	3
	4	5
	-	-
	-	-
	-	-
	-	-
	-	-
	26	26

## Adresse

[www.kerken.de](http://www.kerken.de)

Postfach 11 64, 47639 Kerken  
Dionysiusplatz 4, 47647 Kerken

Telefax-Nr.: 02833 / 922123  
Fernsprech-Nr.: 02833 / 922-0

e-mail : [info@kerken.de](mailto:info@kerken.de)

## Bevölkerung

### Bevölkerungsentwicklung

		31.12.1992	31.12.2008
<b>Einwohner (EW) insgesamt</b>	Anzahl	11.805	12.757
→ (Anteil am Kreis Kleve)	in %	4,2%	4,1%
Ausländeranteile 1992, 2008	in %	5,2%	4,0%
Ausländerentwicklung seit 1992	in %	-	-16,2%

		1992	2008
<b>Bevölkerungsdichte</b>	EW je km <sup>2</sup>	204	220
→ (zum Vergleich Regierungsbezirk)	"	987	981

Seit 1987 ist ein stetiger Bevölkerungszuwachs feststellbar. Ausschlaggebend war und ist hierfür eine Zunahme an deutscher Bevölkerung, bestimmt durch Wanderungsgewinne. Die natürliche Bilanz schwankt; hat zur Zeit negativen Einfluss auf die Entwicklung. Hinzu kommt 2008 erstmals ein Wanderungsverluste.

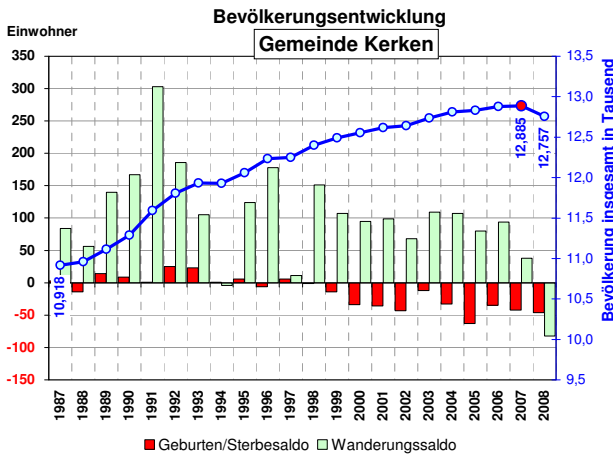

### Altersstruktur 2008 Gemeinde Kerken

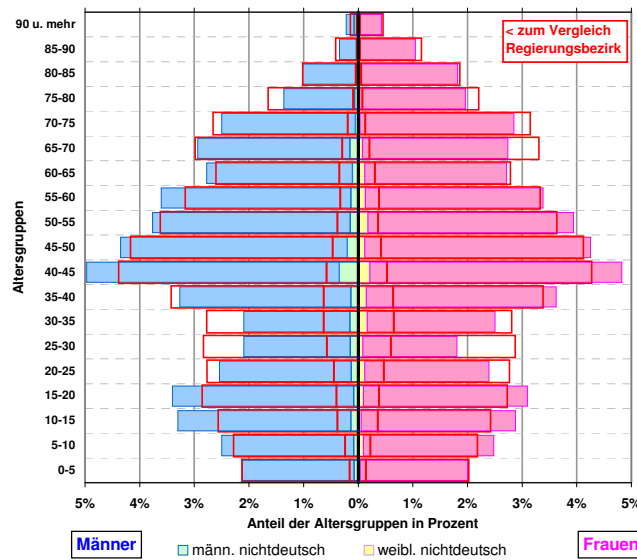

### Pendler

		30.06.1992	30.06.2008
Statistik der sozialversicherungspflichtig Beschäftigten (svB) (aktuell)			
<b>Einpendler &gt;&gt;&gt;</b>	Anzahl	766	808
<b>&lt;&lt;&lt; Auspendler</b>	"	3.026	3.515
<b>Pendlersaldo</b>	"	-2.260	-2.707
in der Gemeinde wohnende Beschäftigte (svB)			
	Anzahl	3.710	4.095

## Katasterflächen

### Lage

Die Gemeinde liegt im Süden des Kreises Kleve. Sie ist ein Grundzentrum mit 10.000 bis 25.000 Einwohnern im Versorgungsbereich und zählt zum Mittelbereich der Stadt Geldern. Sie liegt im Gebiet mit überwiegend ländlicher Raumstruktur.

### Katasterfläche

		31.12.1988	31.12.2008
<b>Gesamtfläche</b>	in ha		5.801
→ (Anteil am Kreis Kleve - 16 Gemeinden)	in %		4,7%
davon			
Siedlungsfläche ohne Verkehrsfläche	in ha	390	499
Verkehrsfläche	"	307	318
Freiraum	"	5.103	4.984

### Anteile (%) an der Katasterfläche

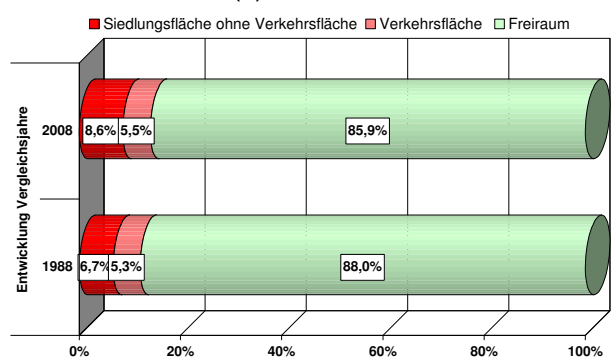

## Wirtschaft und Arbeitsmarkt

### Industriestatistik

Verarbeitendes Gewerbe,  
Bergbau und Gewinnung von Steinen und Erden

		1) 1995	aktuell 2008
<b>Umsatz</b>	in Mill. Euro	14,6	12,1
→ (Anteil am Kreis Kleve	in %	0,5%	0,3%
<b>Auslandsumsatz</b>	in Mill. Euro	2,0	-
Exportanteil am Umsatz	in %	13,5%	geheim
<b>Inlandsumsatz</b>	in Mill. Euro	12,6	12,1
Inlandsumsatzanteil	in %	86,5%	100,0%
→ (zum Vergleich Kreis Kleve	"	75,3%	54,7%

### Arbeitsmarkt

Basis: Statistik der sozialversicherungspflichtig Beschäftigten (svB)  
abhängigen zivilen Erwerbspersonen

		30.06.2000	aktuell 30.09.2009
<b>Arbeitslosenquote Nst. Geldern ~</b>		7,6%	5,9%
→ Arbeitslosenquote Kreis Kleve		8,7%	7,0%
→ Arbeitslosenquote Land NW		10,2%	10,8%
~ Nst. Geldern einschließlich Stadt Straelen u. Gemeinden Issum, Kerken u. Wachte		30.06.2009	
<b>Arbeitslose Stadtgebiet insgesamt</b>	Anzahl	382	297
→ (Anteil am Kreis Kleve		3,4%	2,8%

### Struktur der Arbeitslosigkeit Ende Juni 2009

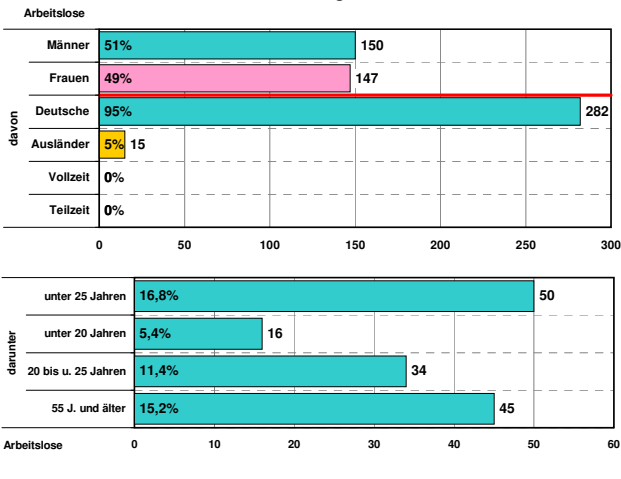

### Beschäftigte

Statistik der sozialversicherungspflichtig Beschäftigten (svB)

		2) 30.06.1999	aktuell 30.06.2008 *)
<b>Beschäftigte insgesamt</b>	Anzahl	1.450	1.388
→ (Anteil am Kreis Kleve	in %	2,0%	1,8%
<b>Land- und Forstwirtschaft</b>	Anzahl	-	186
<b>Produzierendes Gewerbe</b>		-	310
<b>Handel, Gastgewerbe und Verkehr</b>		-	459
<b>sonstige Dienstleistungen 3)</b>		-	433
Ohne Angabe d. Wirtschaftszweiges		-	0

### Anteile der sozialversicherungspflichtig Beschäftigten in den Wirtschaftszweigen 2008 (30.06.) in %

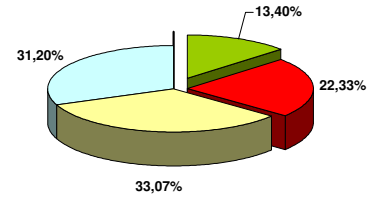

### Entwicklung der sozialversicherungspflichtig Beschäftigten (svB) 1987-2008

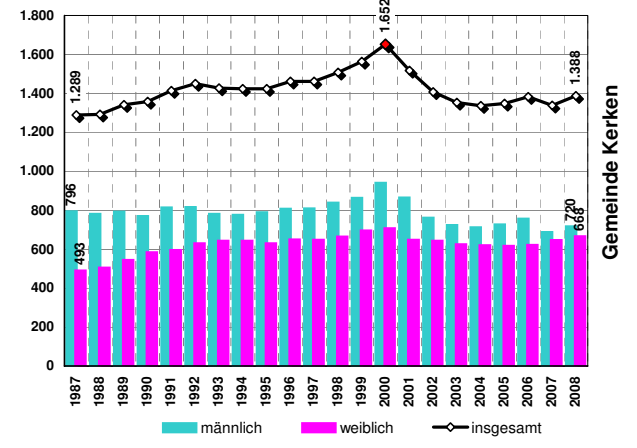

## Bautätigkeit und Reservepotentiale

### Bautätigkeit und Gewerbeflächeninanspruchnahme

		pro Jahr 1999-2008	
<b>Gewerbeflächeninanspruchnahme</b>	ha	0,06	1
<b>Bestand an Wohnungen</b>	Anzahl	3.898	5.049
<b>fertiggestellte Wohnungen</b>	Anzahl	79	12
davon in 1- und 2- Familienhäusern	Anteil	96,2%	75,0%
→ (zum Vergleich Reg. Bez.	"	51,7%	53,0%

	Summe	
<b>für Gewerbe</b>	21	ha
darunter verfügbare FNP - Reserven		"
nicht verfügbare FNP- Reserven (inkl. Betriebsweiterungen)	1	"
§ 32'er - Reserven	-	"
Regionalplan - Reserven	20	"
<b>für Wohnungsbau</b>	20	"
(Zahlen gerundet) Wohnbauland		"
Wohneinheiten insgesamt	600	WE
Flächennutzungsplan (FNP) Baulücken- und Bestandspotential	30	(%)
§ 32 LPIG	0	WE
Regionalplan (GEP99)	400	"
<b>Siedlungsmonitoring 1.1.2009</b>	4)	
<b>Summe</b>	1.000	WE

### Erläuterungen:

EW = Einwohner → = Vergleichswerte /Anteilewerte  
\*) = vorläufige Werte  
WE = Wohneinheiten

- 1995 Einführung der neuen Klassifikation der Wirtschaftszweige (WZ93) u. (WZ03)
- Zahlenangabe auf Branchenebene vor 1999 (zum Vergleich) nicht möglich, u.a. wegen der Änderung der Wirtschaftszweigsystematik 1998/99 (Einführung WZ93 u.WZ03).
- sonstige Dienstleistungen
  - Kredit- und Versicherungsgewerbe
  - Grundstückswesen, Vermietung, Dienstleistungen für Unternehmen
  - öffentliche Verwaltung u. ä.
  - öffentliche und private Dienstleistungen (ohne öffentliche Verwaltung)
- gerundete Werte - Angaben der Kommunen und eigene Berechnungen

Quellen: IT NRW -Geschäftsbereich Datenverarbeitung und Statistik-, Regionaldirektion NRW der Bundesagentur für Arbeit, Bezirksregierung Düsseldorf, - eigene Berechnungen -, Dezernat 32

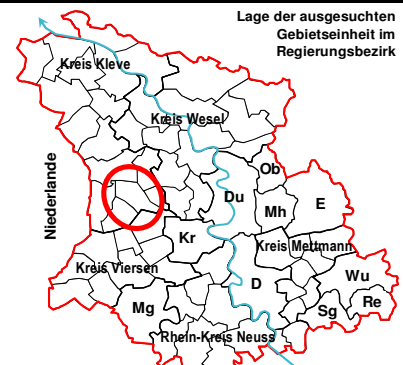

# Stadt Kevelaer

## Eckdaten der Geschichte



- 1381 Erstmals urkundliche Erwähnung von Kevelaer.
- 1543 Zordnung zu den spanischen Niederlanden.
- 1568 Zur Provinz Gelderland.
- 1949 Kevelaer erhielt die Stadtrechte.
- 1975 Eingliederung in den Kreis Kleve.
- 1984 Die Stadt Kevelaer erhielt den 1. Preis der Landesregierung für die hervorragende Gestaltung ihrer Anlagen. Das niederrheinische Kevelaer ist bekannt als größter Wallfahrtsort Nordwest-Europas. Ziel der Wallfahrer ist die Gnadenkapelle mit dem Marienbild "Consolatrix Afflictorum".

## Politische Situation

Ergebnis der Kommunalwahl (%) und Sitzverteilung im Rat:

	2004	2009	2004	2009
<b>CDU</b>			48,7%	47,7%
<b>SPD</b>			17,2%	15,5%
<b>FDP</b>			7,9%	8,7%
<b>B90/Die Grünen</b>			6,7%	7,8%
<b>KBV</b>			19,6%	12,6%
<b>Die LINKE</b>			-	1,4%
<b>Uwg</b>			-	6,2%
			-	-
			-	-

## Sitzverteilung 2009:

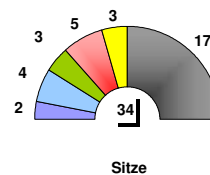

	2004	2009
	18	17
	6	5
	2	3
	3	3
	7	4
	-	-
	-	2
	-	-
	-	-
	36	34

## Adresse

[www.kevelaer.de](http://www.kevelaer.de)  
Postfach 75, 47612 Kevelaer  
Peter-Plümpe-Platz 12, 47623 Kevelaer

Telefax-Nr.: 02832 / 122720  
Fernsprech-Nr.: 02832 / 122-0

e-mail : <mailto:info@stadt-kevelaer.de>

## Bevölkerung

### Bevölkerungsentwicklung

		31.12.1992	31.12.2008	aktuell
<b>Einwohner (EW) insgesamt</b>	Anzahl	24.832	28.296	
(Anteil am Kreis Kleve)	in %	8,9%	9,2%	
Ausländeranteile 1992, 2008	in %	7,6%	6,9%	
Ausländerentwicklung seit 1992	in %	-	2,9%	
<b>Bevölkerungsdichte</b>	EW je km <sup>2</sup>	247	282	
(zum Vergleich Regierungsbezirk)	"	987	981	

Seit 1987 ist ein stetiger Bevölkerungszuwachs feststellbar. Ausschlaggebend war und ist hierfür eine Zunahme an deutscher als auch ausländischer Bevölkerung, bestimmt durch Wanderungsgewinne, überwiegend Deutsche, und leichte Geburtenüberschüsse. 1996-2001 war die Wanderungsbilanz der Ausländer negativ, jedoch ab 2001 sind verstärkt Ausländer (überwiegend Niederländer) zugezogen.

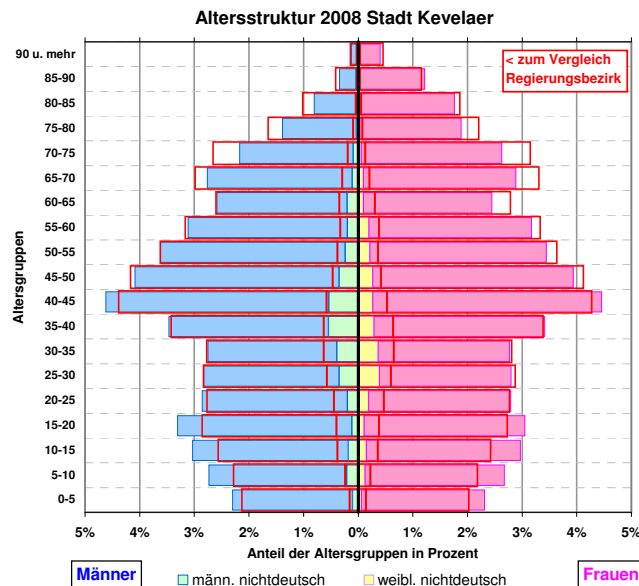
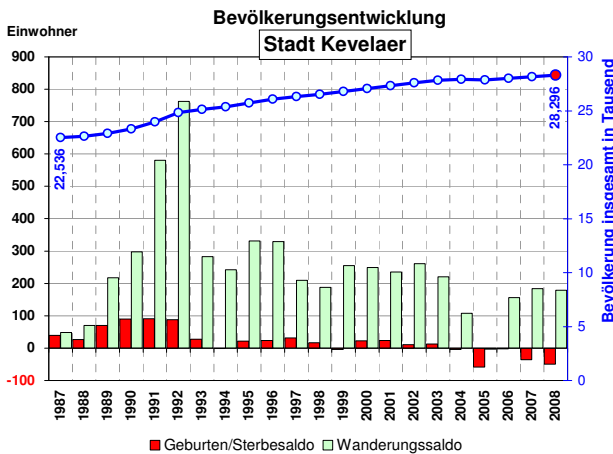

### Pendler

		30.06.1992	30.06.2008 *)
Statistik der sozialversicherungspflichtig Beschäftigten (svB)			
<b>Einpendler &gt;&gt;&gt;</b>	Anzahl	2.190	2.864
<b>&lt;&lt;&lt; Auspendler</b>	"	4.356	5.370
<b>Pendlersaldo</b>	"	-2.166	-2.506
in der Gemeinde wohnende Beschäftigte (svB)	Anzahl	7.431	8.380

## Katasterflächen

### Lage

Die Stadt liegt in der Mitte des Kreises Kleve. Sie ist ein Mittelzentrum mit 25.000 bis 50.000 EW im Mittelbereich. Der Mittelbereich umfasst das Stadtgebiet. Sie liegt im Gebiet mit überwiegend ländlicher Raumstruktur.

### Katasterfläche

		31.12.1988	31.12.2008 *)	aktuell
<b>Gesamtfläche</b>	in ha			10.048
(Anteil am Kreis Kleve - 16 Gemeinden)	in %			8,2%
davon				
Siedlungsfläche ohne Verkehrsfläche	in ha	723	1.157	
Verkehrsfläche	"	389	521	
Freiraum	"	8.940	8.370	

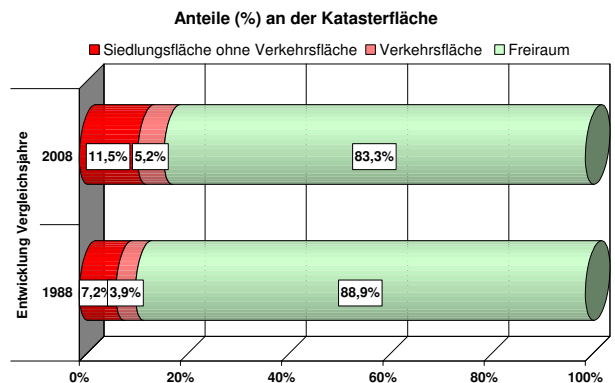



## Wirtschaft und Arbeitsmarkt

### Industriestatistik

Verarbeitendes Gewerbe,  
Bergbau und Gewinnung von Steinen und Erden

	in Mill. Euro	1) aktuell	
		1995	2008
<b>Umsatz</b>		<b>40,2</b>	<b>75,0</b>
→ (Anteil am Kreis Kleve in %)		1,5%	2,0%
<b>Auslandsumsatz</b>		<b>3,9</b>	<b>20,5</b>
Exportanteil am Umsatz in %		9,7%	27,3%
<b>Inlandsumsatz</b>		<b>36,3</b>	<b>54,6</b>
Inlandsumsatzanteil in %		90,3%	72,7%
→ (zum Vergleich Kreis Kleve)		75,3%	54,7%

### Arbeitsmarkt

Basis: Statistik der sozialversicherungspflichtig Beschäftigten (svB)  
abhängigen zivilen Erwerbspersonen

		30.06.2000	30.09.2009
<b>Arbeitslosenquote Nst. Goch ~</b>		<b>9,0%</b>	<b>7,9%</b>
→ Arbeitslosenquote Kreis Kleve		8,7%	7,0%
→ Arbeitslosenquote Land NW		10,2%	10,8%
~ Nst. Goch einschließlich Stadt Kevelaer und Gemeinden Uedem und Weeze			30.06.2009
<b>Arbeitslose Stadtgebiet insgesamt</b>	Anzahl	<b>911</b>	<b>1.000</b>
→ (Anteil am Kreis Kleve)		8,2%	9,5%

### Struktur der Arbeitslosigkeit Ende Juni 2009

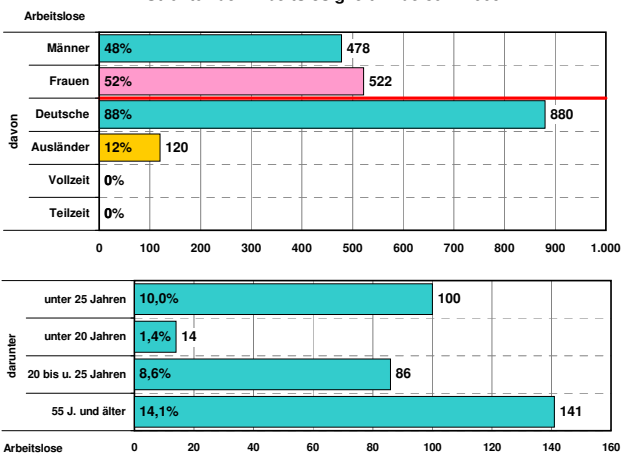

### Beschäftigte

Statistik der sozialversicherungspflichtig Beschäftigten (svB)

	Anzahl	2) aktuell	
		30.06.1999	30.06.2008 *)
<b>Beschäftigte insgesamt</b>		<b>5.265</b>	<b>5.874</b>
→ (Anteil am Kreis Kleve in %)		7,1%	7,7%
<b>Land- und Forstwirtschaft</b>		-	<b>559</b>
<b>Produzierendes Gewerbe</b>		-	<b>1.498</b>
<b>Handel, Gastgewerbe und Verkehr</b>		-	<b>1.840</b>
<b>sonstige Dienstleistungen 3)</b>		-	<b>1.937</b>
Ohne Angabe d. Wirtschaftszweiges		-	40

### Anteile der sozialversicherungspflichtig Beschäftigten in den Wirtschaftszweigen 2008 (30.06.) in %

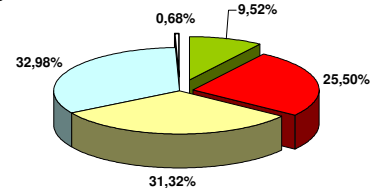

### Entwicklung der sozialversicherungspflichtig Beschäftigten (svB) 1987-2008

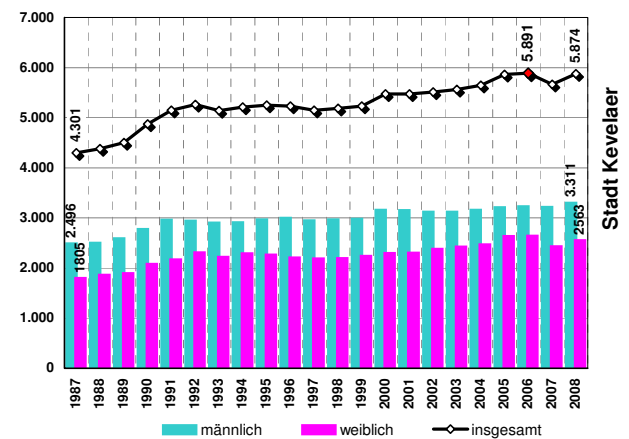

## Bautätigkeit und Reservepotentiale

### Bautätigkeit und Gewerbeflächeninanspruchnahme

		pro Jahr 1999-2008	
	ha	31.12.1987	31.12.2008
<b>Gewerbeflächeninanspruchnahme</b>		<b>0,7</b>	<b>7</b>
<b>Bestand an Wohnungen</b>	Anzahl	<b>8.377</b>	<b>11.760</b>
<b>fertiggestellte Wohnungen</b>	Anzahl	<b>79</b>	<b>154</b>
davon in 1- und 2-Familienhäusern	Anteil	94,9%	29,2%
→ (zum Vergleich Reg. Bez.)		51,7%	53,0%

Reservepotenzial	für Gewerbe		Summe	
				<b>68</b>
	darunter	verfügbare FNP - Reserven	<b>35</b>	"
		nicht verfügbare FNP- Reserven (inkl. Betriebsweiterungen)	<b>5</b>	"
		§ 32'er - Reserven	-	"
		Regionalplan - Reserven	<b>28</b>	"
	<b>für Wohnungsbau</b>	Wohnbauland	<b>24</b>	"
	(Zahlen gerundet)	Wohneinheiten insgesamt	<b>650</b>	WE
	Flächennutzungsplan (FNP)	Baulücken- und Bestandspotential	<b>23</b>	(%)
		§ 32 LPIG	<b>0</b>	WE
		Regionalplan (GEP99)	<b>650</b>	"
	<b>Siedlungsmonitoring 1.1.2009</b>	<b>4)</b> Summe	<b>1.300</b>	WE

### Erläuterungen:

EW = Einwohner → = Vergleichswerte /Anteilewerte  
\*) = vorläufige Werte  
WE = Wohneinheiten

- 1995 Einführung der neuen Klassifikation der Wirtschaftszweige (WZ93) u. (WZ03)
- Zahlenangabe auf Branchenebene vor 1999 (zum Vergleich) nicht möglich, u.a. wegen der Änderung der Wirtschaftszweigsystematik 1998/99 (Einführung WZ93 u.WZ03).
- sonstige Dienstleistungen
  - Kredit- und Versicherungsgewerbe
  - Grundstückswesen, Vermietung, Dienstleistungen für Unternehmen
  - öffentliche Verwaltung u. ä.
  - öffentliche und private Dienstleistungen (ohne öffentliche Verwaltung)
- gerundete Werte - Angaben der Kommunen und eigene Berechnungen

Quellen: IT NRW -Geschäftsbereich Datenverarbeitung und Statistik-, Regionaldirektion NRW der Bundesagentur für Arbeit, Bezirksregierung Düsseldorf, - eigene Berechnungen -, Dezernat 32



# Stadt Kleve

## Eckdaten der Geschichte



1242  
2.Hft.17.Jh.

Auf dem Höhenzug, der sich links des Rheins von Xanten bis Nimwegen hinzieht, liegt auf steilem Kliff über einem Altwasser des Rheins die Schwanenburg, das Wahrzeichen der Stadt Kleve. Dieses Kliff, der Steilhang des Burgberges, hat zunächst der Burg und dann der Stadt den Namen gegeben. Die heutige Stadt ist aus drei Siedlungskernen zusammengewachsen: Der Burg, dem Dorf, das sich unter ihrem Schutz entwickelte und der Stadt, die auf dem der Burg gegenüberliegenden Heideberg vom Grafen Dietrich VI. gegründet wurde. Am 25. April 1242 erhielt Kleve ihre Stadtrechte. In der zweiten Hälfte des 17. Jahrhunderts erlebte die Stadt eine weitere Zeit reicher Blüte. Sie verdankt diese dem Stadthalter des Großen Kurfürsten, dem Fürsten Johann Moritz von Nassau.

## Politische Situation

Ergebnis der Kommunalwahl (%) und Sitzverteilung im Rat:

	2004	2009	2004	2009
<b>CDU</b>			48,1%	47,0%
<b>SPD</b>			25,3%	23,6%
<b>FDP</b>			10,6%	12,3%
<b>B90/Die Grünen</b>			9,7%	10,0%
<b>OK</b>			6,4%	0,0%
		<b>Die Linke</b>	-	2,7%
		<b>UWg</b>	-	4,3%
			-	-
			-	-

## Sitzverteilung 2009:

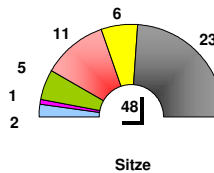

	2004	2009
	22	23
	12	11
	5	6
	4	5
	3	-
	-	1
	-	2
	-	-
	-	-
	46	48

## Adresse

[www.kleve.de](http://www.kleve.de)  
Postfach 19 55, 47517 Kleve  
Kavarinerstr. 20 - 22, 47533 Kleve

Telefax-Nr.: 02821 / 23759  
Fernsprech-Nr.: 02821 / 84-0

e-mail : [mailto:stadt-kleve@kleve.de](mailto:mailto:stadt-kleve@kleve.de)

## Bevölkerung

### Bevölkerungsentwicklung

		31.12.1992	31.12.2008
<b>Einwohner (EW) insgesamt</b>	Anzahl	47.160	49.312
(Anteil am Kreis Kleve)	in %	16,9%	16,0%
Ausländeranteile 1992, 2008	in %	9,2%	11,4%
Ausländerentwicklung seit 1992	in %	-	29,9%
<b>Bevölkerungsdichte</b>	EW je km <sup>2</sup>	483	504
(zum Vergleich Regierungsbezirk)	"	987	981

Seit 1987 ist ein stetiger Bevölkerungszuwachs feststellbar. Ausschlaggebend war und ist hierfür eine Zunahme an deutscher als auch ausländischer Bevölkerung, bestimmt durch Wanderungsgewinne, überwiegend Deutsche, und leichte Geburtenüberschüsse. 1996-2001 war die Wanderungsbilanz der Ausländer negativ, jedoch ab 2001 sind verstärkt Ausländer (überwiegend Niederländer) zugezogen.

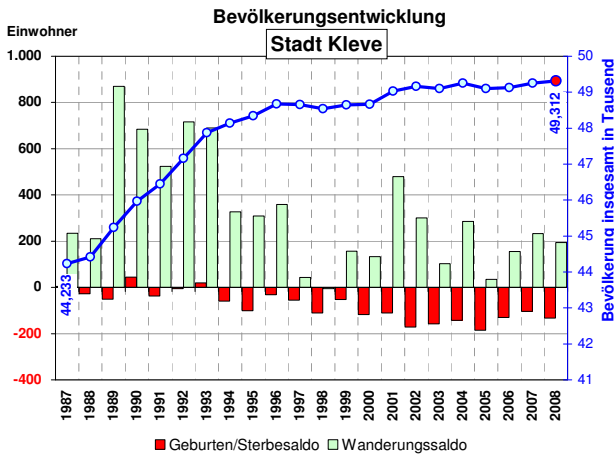

### Altersstruktur 2008 Stadt Kleve

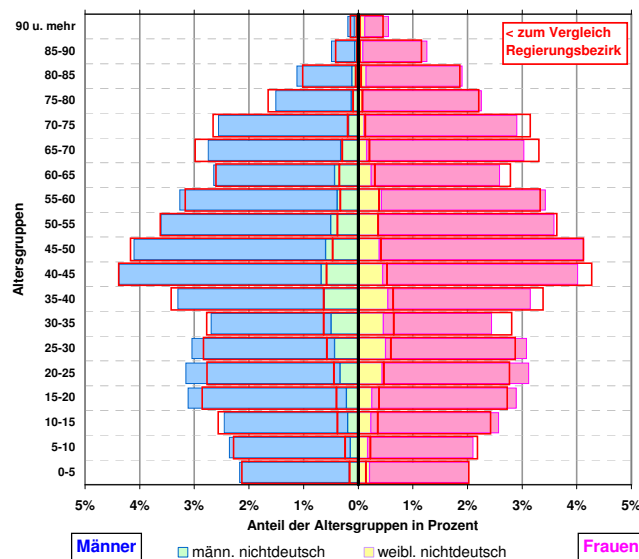

### Pendler

		30.06.1992	30.06.2008 *)
<b>Einpendler &gt;&gt;&gt;</b>	Anzahl	8.105	8.682
<<< <b>Auspender</b>	"	5.094	6.125
<b>Pendlersaldo</b>	"	3.011	2.557
in der Gemeinde <b>wohnende Beschäftigte (svB)</b>	Anzahl	14.162	13.639

## Katasterflächen

### Lage

Seit 1987 bis 1996 war ein Bevölkerungszuwachs feststellbar. Ab 1997 sank die Zahl der Einwohner leicht ab. Ausschlaggebend war hierfür eine Abnahme der deutschen Bevölkerung überwiegend durch Sterbefallüberschüsse und hauptsächlich Wanderungsverluste bei der ausländischen Bevölkerung. Ab 2001 starke Ausländerzuwanderungen (überwiegend Niederländer).

### Katasterfläche

		31.12.1988	31.12.2008 *)
<b>Gesamtfläche</b>	in ha	9.780	9.780
(Anteil am Kreis Kleve -16 Gemeinden)	in %	7,9%	7,9%
davon			
Siedlungsfläche ohne Verkehrsfläche	in ha	1.355	1.567
Verkehrsfläche	"	448	497
Freiraum	"	7.970	7.715

### Anteile (%) an der Katasterfläche

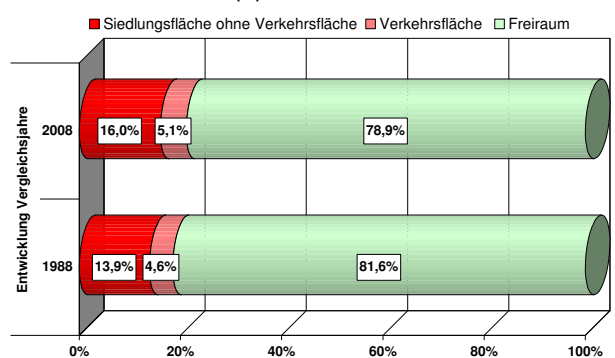

## Wirtschaft und Arbeitsmarkt

### Industriestatistik

Verarbeitendes Gewerbe,  
Bergbau und Gewinnung von Steinen und Erden

		1) 1995	aktuell 2008
<b>Umsatz</b>	in Mill. Euro	904,1	1.143,9
→ (Anteil am Kreis Kleve)	in %	33,0%	30,4%
<b>Auslandsumsatz</b>	in Mill. Euro	260,8	662,8
Exportanteil am Umsatz	in %	28,8%	57,9%
<b>Inlandsumsatz</b>	in Mill. Euro	643,3	481,1
Inlandsumsatzanteil	in %	71,2%	42,1%
→ (zum Vergleich Kreis Kleve)	"	75,3%	54,7%

### Arbeitsmarkt

Basis: Statistik der sozialversicherungspflichtig Beschäftigten (svB)  
abhängigen zivilen Erwerbspersonen

		30.06.2000	aktuell 30.09.2009
<b>Arbeitslosenquote Nst.Kleve ~</b>		9,8%	8,9%
→ Arbeitslosenquote Kreis Kleve		8,7%	7,0%
→ Arbeitslosenquote Land NW		10,2%	10,8%
~ Nst.Kleve einschließlich Stadt Kalkar u. Gemeinden Bedburg-Hau u. Kranenburg		30.06.2009	
<b>Arbeitslose Stadtgebiet insgesamt</b>	Anzahl	2.314	2.294
→ (Anteil am Kreis Kleve)		20,7%	21,9%

### Struktur der Arbeitslosigkeit Ende Juni 2009

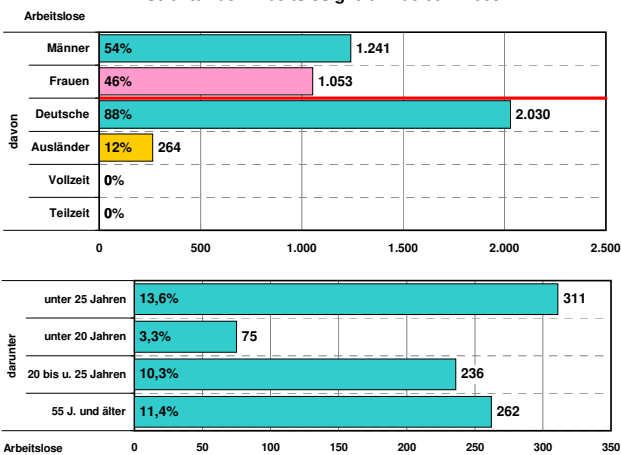

### Beschäftigte

Statistik der sozialversicherungspflichtig Beschäftigten (svB)

		2) 30.06.1999	aktuell 30.06.2008 *)
<b>Beschäftigte insgesamt</b>	Anzahl	17.173	16.196
→ (Anteil am Kreis Kleve)	in %	23,2%	21,3%
<b>Land- und Forstwirtschaft</b>	Anzahl	-	179
<b>Produzierendes Gewerbe</b>		-	3.909
<b>Handel, Gastgewerbe und Verkehr</b>		-	3.365
<b>sonstige Dienstleistungen 3)</b>		-	8.738
Ohne Angabe d. Wirtschaftszweiges		-	5

### Anteile der sozialversicherungspflichtig Beschäftigten in den Wirtschaftszweigen 2008 (30.06.) in %

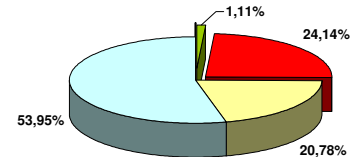

### Entwicklung der sozialversicherungspflichtig Beschäftigten (svB) 1987-2008

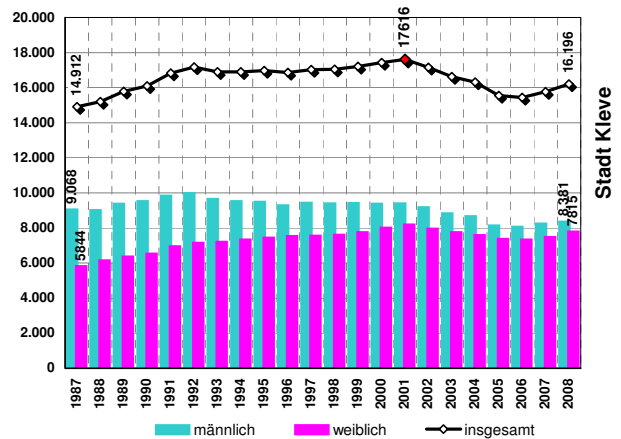

## Bautätigkeit und Reservepotentiale

### Bautätigkeit und Gewerbeflächeninanspruchnahme

		pro Jahr 1999-2008
<b>Gewerbeflächeninanspruchnahme</b>	ha	1,5
		15
<b>Bestand an Wohnungen</b>	Anzahl	18.288
		22.279
<b>fertiggestellte Wohnungen</b>	Anzahl	130
		116
<b>davon in 1- und 2- Familienhäusern</b>	Anteil	76,9%
		37,1%
→ (zum Vergleich Reg. Bez.)	"	51,7%
		53,0%

	Summe	151	ha
<b>für Gewerbe</b>			
darunter verfügbare FNP - Reservieren		134	"
nicht verfügbare FNP- Reservieren (inkl. Betriebsweiterungen)		-	"
§ 32'er - Reservieren		-	"
Regionalplan - Reservieren		17	"
<b>für Wohnungsbau</b>		103	"
(Zahlen gerundet)			
Wohnbau- und Bestandspotential		2.100	WE
Flächenutzungsplan (FNP)		2	(%)
§ 32 LPIG		0	WE
Regionalplan (GEP99)		1.300	"
<b>Siedlungsmonitoring 1.1.2009</b>	4)	Summe	3.400 WE

### Erläuterungen:

EW = Einwohner → = Vergleichswerte /Anteilewerte  
\*) = vorläufige Werte  
WE = Wohneinheiten

- 1995 Einführung der neuen Klassifikation der Wirtschaftszweige (WZ93) u. (WZ03)
- Zahlenangabe auf Branchenebene vor 1999 (zum Vergleich) nicht möglich, u.a. wegen der Änderung der Wirtschaftszweigsystematik 1998/99 (Einführung WZ93 u.WZ03).
- sonstige Dienstleistungen
  - Kredit- und Versicherungsgewerbe
  - Grundstückswesen, Vermietung, Dienstleistungen für Unternehmen
  - öffentliche Verwaltung u. ä.
  - öffentliche und private Dienstleistungen (ohne öffentliche Verwaltung)
- gerundete Werte - Angaben der Kommunen und eigene Berechnungen

Quellen: IT NRW -Geschäftsbereich Datenverarbeitung und Statistik-, Regionaldirektion NRW der Bundesagentur für Arbeit, Bezirksregierung Düsseldorf, - eigene Berechnungen -, Dezernat 32

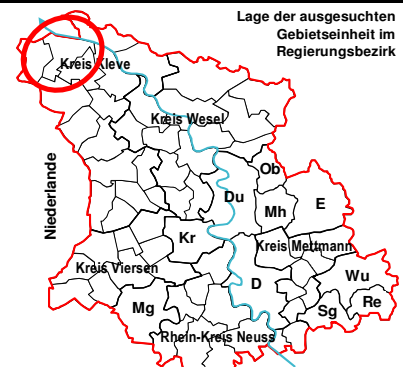

# Gemeinde Kranenburg

## Eckdaten der Geschichte



- 1227** Kranenburg war ursprünglich eine Waldhufensiedlung, die sich südlich der wohl 1227 vom Klever Grafen Derik IV. gebauten Burg im Kranichenbruch entwickelte.
- 12.u.13. Jh.** Die im ausgehenden Mittelalter bewehrte Stadt führt in ihrem Wappen zwei Kraniche. Sie erinnern an die Anfänge des Ortes, den holländische Kolonisten im 12. u. 13. Jahrhundert in den hier von Kranichen bevölkerten Sümpfen gründeten. Das Schicksal des überregional bedeutenden historisch. Ortskerns ist eng mit der Stifts- und Wallfahrtskirche St. Peter u. Paul verbunden, die in der 1. Hälfte des 15. Jh.vom niederl.Baumeister Gisbert Schairt aus Zaltbommel erbaut wurde. Schon vor dieser Zeit kamen viele Pilger nach Kranenburg, nachdem 1308 im nahen Reichswald ein bis heute verehrtes Kreuzbild gefunden worden war.
- 1308**

## Politische Situation

Ergebnis der Kommunalwahl (%) und Sitzverteilung im Rat:

	2004	2009	2004	2009
<b>CDU</b>			55,7%	<b>52,0%</b>
<b>SPD</b>			27,6%	<b>29,3%</b>
<b>FDP</b>			7,4%	<b>9,7%</b>
<b>B90/Die Grünen</b>			9,3%	<b>9,1%</b>
			-	-
			-	-
			-	-
			-	-
			-	-
			-	-

## Sitzverteilung 2009:

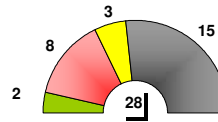

	2004	2009
15	15	
8	8	
2	3	
3	2	
-	-	
-	-	
-	-	
-	-	
-	-	
28	28	

## Adresse

[www.kranenburg.de](http://www.kranenburg.de)  
Postfach 11 62, 47552 Kranenburg  
Klever Str. 4, 47559 Kranenburg

Telefax-Nr.: 02826 / 7977  
Fernsprech-Nr.: 02826 / 79-0

e-mail : [rathaus@kranenburg.de](mailto:rathaus@kranenburg.de)

## Bevölkerung

### Bevölkerungsentwicklung

		31.12.1992	31.12.2008
<b>Einwohner (EW) insgesamt</b>	Anzahl	8.188	9.909
(Anteil am Kreis Kleve)	in %	2,9%	3,2%
Ausländeranteile 1992, 2008	in %	9,7%	25,5%
Ausländerentwicklung seit 1992	in %	-	216,4%
<b>Bevölkerungsdichte</b>	EW je km <sup>2</sup>	106	129
(zum Vergleich Regierungsbezirk)	"	987	981

Seit 1987 ist ein stetiger Bevölkerungszuwachs feststellbar. Ausschlaggebend war und ist hierfür eine Zunahme an deutscher als auch ausländischer Bevölkerung, bestimmt durch Wanderungsgewinne und überwiegend deutsche Geburtenüberschüsse. Ab 2002 können erstmalig Sterbefallüberschüsse registriert werden. Zeitweise Anstieg der Wanderungsgewinne (überwiegend Niederländer).

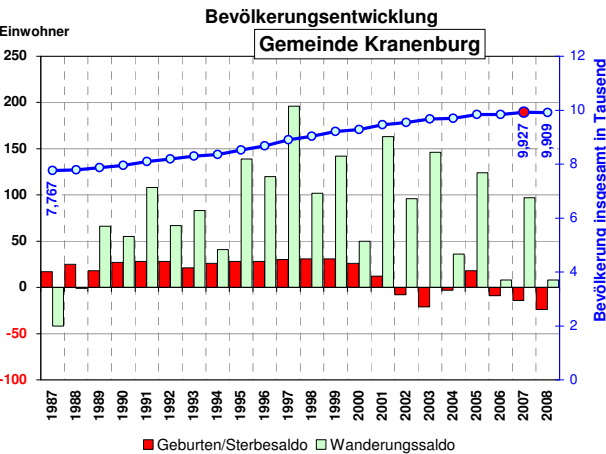

### Altersstruktur 2008 Gemeinde Kranenburg

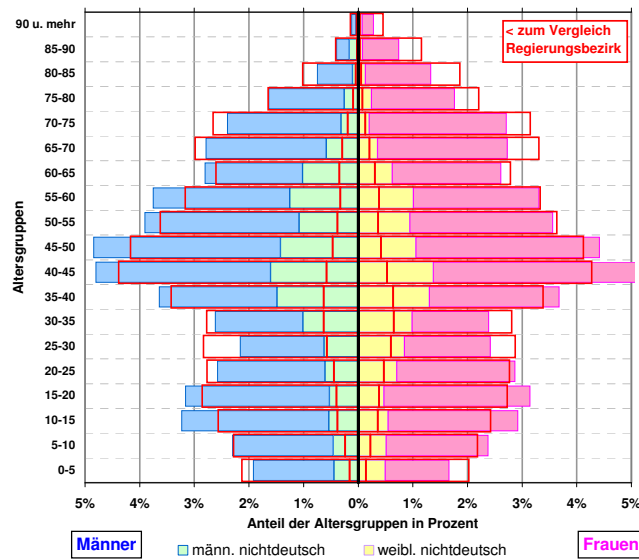

### Pendler

		30.06.1992	30.06.2008
Statistik der sozialversicherungspflichtig Beschäftigten (svB)			
<b>Einpendler &gt;&gt;&gt;</b>	Anzahl	559	973
<b>&lt;&lt;&lt; Auspendler</b>	"	1.853	1.761
<b>Pendlersaldo</b>	"	-1.294	-788
in der Gemeinde wohnende Beschäftigte (svB)	Anzahl	2.407	2.319

## Katasterflächen

### Lage

Die Gemeinde liegt im Norden des Kreises Kleve. Sie ist ein Grundzentrum mit weniger als 10.000 EW im Versorgungsbereich und zählt zum Mittelbereich der Stadt Kleve. Sie liegt im Gebiet mit überwiegend ländlicher Raumstruktur.

### Katasterfläche

		31.12.1988	31.12.2008
<b>Gesamtfläche</b>	in ha		7.692
(Anteil am Kreis Kleve -16 Gemeinden)	in %		6,2%
davon			
Siedlungsfläche ohne Verkehrsfläche	in ha	296	504
Verkehrsfläche	"	153	249
Freiraum	"	7.246	6.940

### Anteile (%) an der Katasterfläche

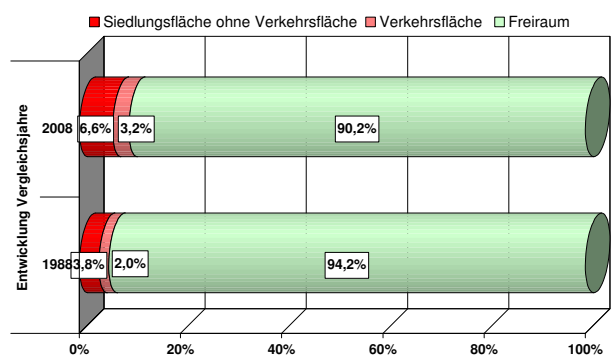

## Wirtschaft und Arbeitsmarkt

### Industriestatistik

Verarbeitendes Gewerbe,  
Bergbau und Gewinnung von Steinen und Erden

	in Mill. Euro	1) aktuell	
		1995	2008
<b>Umsatz</b>		-	-
→ (Anteil am Kreis Kleve	in %	-	-
<b>Auslandsumsatz</b>	in Mill. Euro	-	-
Exportanteil am Umsatz	in %	geheim	geheim
<b>Inlandsumsatz</b>	in Mill. Euro	-	-
Inlandsumsatzanteil	in %	geheim	geheim
→ (zum Vergleich Kreis Kleve	"	75,3%	54,7%

### Arbeitsmarkt

Basis: Statistik der sozialversicherungspflichtig Beschäftigten (svB)  
abhängigen zivilen Erwerbspersonen

		30.06.2000	aktuell 30.09.2009
<b>Arbeitslosenquote Nst.Kleve ~</b>		9,8%	8,9%
→ Arbeitslosenquote Kreis Kleve		8,7%	7,0%
→ Arbeitslosenquote Land NW		10,2%	10,8%
~ Nst.Kleve einschließlich Stadt Kalkar u. Gemeinden Bedburg-Hau u. Kranenburg			
<b>Arbeitslose Stadtgebiet insgesamt</b>	Anzahl	268	153
→ (Anteil am Kreis Kleve		2,4%	1,5%

### Struktur der Arbeitslosigkeit Ende Juni 2009

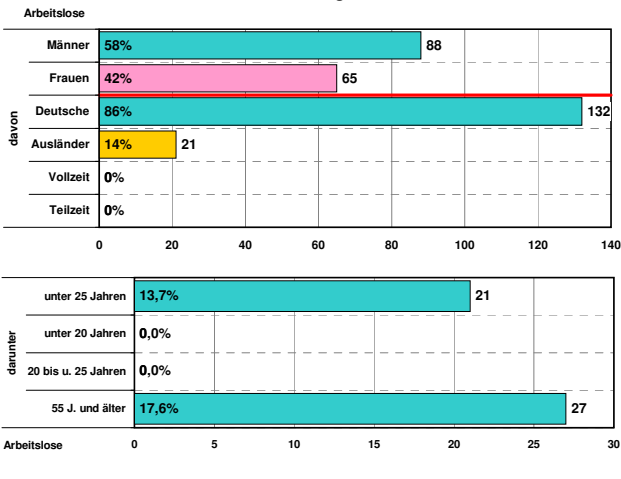

### Beschäftigte

Statistik der sozialversicherungspflichtig Beschäftigten (svB)

	Anzahl	2) aktuell	
		30.06.1999	30.06.2008 *)
<b>Beschäftigte insgesamt</b>		1.113	1.531
→ (Anteil am Kreis Kleve	in %	1,5%	2,0%
<b>Land- und Forstwirtschaft</b>	Anzahl	-	97
<b>Produzierendes Gewerbe</b>		-	369
<b>Handel, Gastgewerbe und Verkehr</b>		-	407
<b>sonstige Dienstleistungen 3)</b>		-	655
Ohne Angabe d. Wirtschaftszweiges		-	3

### Anteile der sozialversicherungspflichtig Beschäftigten in den Wirtschaftszweigen 2008 (30.06.) in %

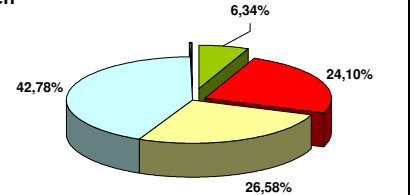

### Entwicklung der sozialversicherungspflichtig Beschäftigten (svB) 1987-2008

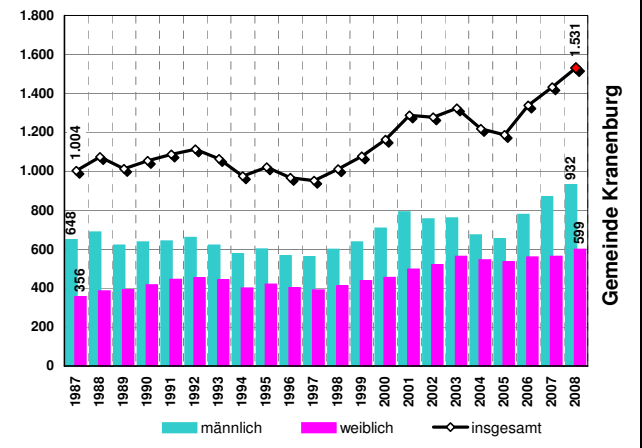

## Bautätigkeit und Reservepotentiale

### Bautätigkeit und Gewerbeflächeninanspruchnahme

		pro Jahr 1999-2008	
	ha	31.12.1987	31.12.2008
<b>Gewerbeflächeninanspruchnahme</b>		0,8	8
<b>Bestand an Wohnungen</b>	Anzahl	2.682	3.829
		1987	2008
<b>fertiggestellte Wohnungen</b>	Anzahl	23	58
davon in 1- und 2- Familienhäusern	Anteil	91,3%	77,6%
→ (zum Vergleich Reg. Bez.	"	51,7%	53,0%

Reservepotenzial	für Gewerbe		Summe	
				ha
			15	ha
	darunter	verfügbare FNP - Reserven	3	"
		nicht verfügbare FNP- Reserven (inkl. Betriebsweiterungen)	-	"
		§ 32'er - Reserven		"
		Regionalplan - Reserven	12	"
	<b>für Wohnungsbau</b>	Wohnbauland	11	"
	(Zahlen gerundet)	Wohneinheiten insgesamt	200	WE
	Flächennutzungsplan (FNP)	Baulücken- und Bestandspotential	37	(%)
		§ 32 LPIG	0	WE
		Regionalplan (GEP99)	100	"
	<b>Siedlungsmonitoring 1.1.2009</b>	4) Summe	300	WE

### Erläuterungen:

EW = Einwohner → = Vergleichswerte /Anteilstwerte  
\*) = vorläufige Werte  
WE = Wohneinheiten

- 1995 Einführung der neuen Klassifikation der Wirtschaftszweige (WZ93) u. (WZ03)
- Zahlenangabe auf Branchenebene vor 1999 (zum Vergleich) nicht möglich, u.a. wegen der Änderung der Wirtschaftszweigsystematik 1998/99 (Einführung WZ93 u. WZ03).
- sonstige Dienstleistungen
  - Kredit- und Versicherungsgewerbe
  - Grundstückswesen, Vermietung, Dienstleistungen für Unternehmen
  - öffentliche Verwaltung u. ä.
  - öffentliche und private Dienstleistungen (ohne öffentliche Verwaltung)
- gerundete Werte - Angaben der Kommunen und eigene Berechnungen

Quellen: IT NRW -Geschäftsbereich Datenverarbeitung und Statistik-, Regionaldirektion NRW der Bundesagentur für Arbeit, Bezirksregierung Düsseldorf, - eigene Berechnungen -, Dezernat 32





## Wirtschaft und Arbeitsmarkt

### Industriestatistik

Verarbeitendes Gewerbe,  
Bergbau und Gewinnung von Steinen und Erden

		1) 1995	aktuell 2008
<b>Umsatz</b>	in Mill. Euro	136,4	166,7
→ (Anteil am Kreis Kleve	in %	5,0%	4,4%
<b>Auslandsumsatz</b>	in Mill. Euro	12,4	21,8
Exportanteil am Umsatz	in %	9,1%	13,1%
<b>Inlandsumsatz</b>	in Mill. Euro	124,0	144,8
Inlandsumsatzanteil	in %	90,9%	86,9%
→ (zum Vergleich Kreis Kleve	"	75,3%	54,7%

### Arbeitsmarkt

Basis: Statistik der sozialversicherungspflichtig Beschäftigten (svB)  
abhängigen zivilen Erwerbspersonen

		30.06.2000	aktuell 30.09.2009
<b>Arbeitslosenquote Nst. Emmerich ~</b>		9,6%	8,7%
→ Arbeitslosenquote Kreis Kleve		8,7%	7,0%
→ Arbeitslosenquote Land NW		10,2%	10,8%
~ Nst. Emmerich einschließlich Rees			30.06.2009
<b>Arbeitslose Stadtgebiet insgesamt</b>	Anzahl	724	705
→ (Anteil am Kreis Kleve		6,5%	6,7%

### Struktur der Arbeitslosigkeit Ende Juni 2009

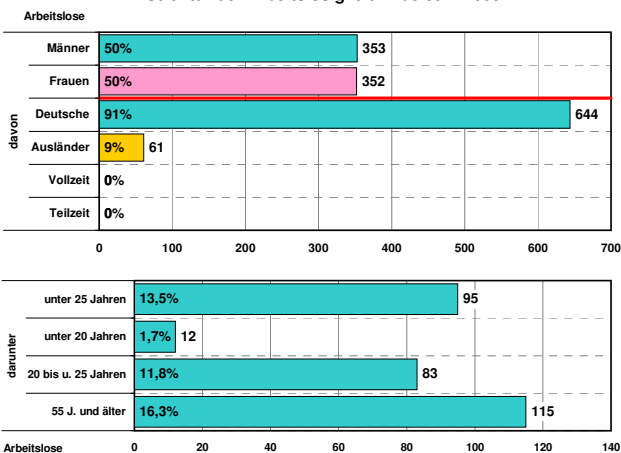

### Beschäftigte

Statistik der sozialversicherungspflichtig Beschäftigten (svB)

		2) 30.06.1999	aktuell 30.06.2008 *)
<b>Beschäftigte insgesamt</b>	Anzahl	3.892	3.806
→ (Anteil am Kreis Kleve	in %	5,3%	5,0%
<b>Land- und Forstwirtschaft</b>	Anzahl	-	119
<b>Produzierendes Gewerbe</b>		-	1.273
<b>Handel, Gastgewerbe und Verkehr</b>		-	1.194
<b>sonstige Dienstleistungen 3)</b>		-	1.207
Ohne Angabe d. Wirtschaftszweiges		-	13

### Anteile der sozialversicherungspflichtig Beschäftigten in den Wirtschaftszweigen 2008 (30.06.) in %

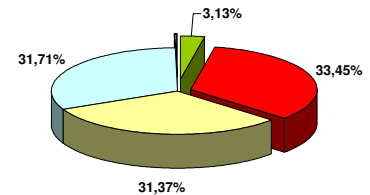

### Entwicklung der sozialversicherungspflichtig Beschäftigten (svB) 1987-2008

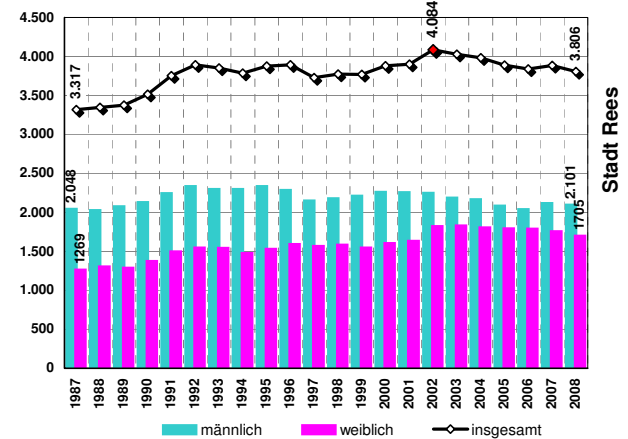

## Bautätigkeit und Reservepotentiale

### Bautätigkeit und Gewerbeflächeninanspruchnahme

		pro Jahr 1999-2008	
<b>Gewerbeflächeninanspruchnahme</b>	ha	1,6	16
		31.12.1987	31.12.2008
<b>Bestand an Wohnungen</b>	Anzahl	6.318	8.718
		1987	2008
<b>fertiggestellte Wohnungen</b>	Anzahl	48	92
davon in 1- und 2- Familienhäusern	Anteil	81,3%	40,2%
→ (zum Vergleich Reg. Bez.	"	51,7%	53,0%

	Summe	
<b>für Gewerbe</b>	30	ha
darunter	15	"
verfügbare FNP - Reserven	10	"
nicht verfügbare FNP- Reserven (inkl. Betriebsweiterungen)	-	"
§ 32'er - Reserven	5	"
Regionalplan - Reserven	17	"
<b>für Wohnungsbau</b>	600	WE
(Zahlen gerundet)	41	(%)
Wohnbau land	0	WE
Wohneinheiten insgesamt	750	"
Flächennutzungsplan (FNP)	750	"
Baulücken- und Bestandspotential	4)	"
§ 32 LPIG	1.350	WE
Regionalplan (GEP99)		
<b>Siedlungsmonitoring 1.1.2009</b>	Summe	

### Erläuterungen:

EW = Einwohner → = Vergleichswerte /Anteilewerte  
\*) = vorläufige Werte  
WE = Wohneinheiten

- 1995 Einführung der neuen Klassifikation der Wirtschaftszweige (WZ93) u. (WZ03)
- Zahlenangabe auf Branchenebene vor 1999 (zum Vergleich) nicht möglich, u.a. wegen der Änderung der Wirtschaftszweigsystematik 1998/99 (Einführung WZ93 u. WZ03).
- sonstige Dienstleistungen
  - Kredit- und Versicherungsgewerbe
  - Grundstückswesen, Vermietung, Dienstleistungen für Unternehmen
  - öffentliche Verwaltung u. ä.
  - öffentliche und private Dienstleistungen (ohne öffentliche Verwaltung)
- gerundete Werte - Angaben der Kommunen und eigene Berechnungen

Quellen: IT NRW -Geschäftsbereich Datenverarbeitung und Statistik-, Regionaldirektion NRW der Bundesagentur für Arbeit, Bezirksregierung Düsseldorf, - eigene Berechnungen -, Dezernat 32

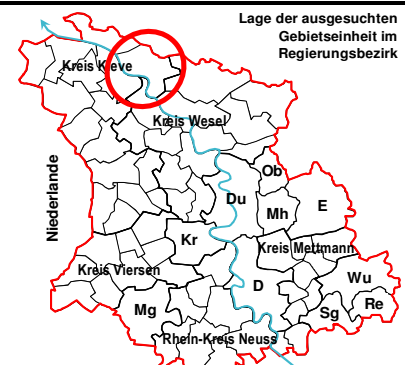

# Gemeinde Rheurdt

## Eckdaten der Geschichte



1294 erstmals urkundlich als "Rurde" o. "Rorde" erwähnt, haben die Dörfer die Geschichte des Herzogtums Geldern geteilt.  
 1713 kommen sie zu Preussen.  
 1798 -1814 unter französischer Herrschaft.  
 1815 wurden die Ortschaften dem neuen Kreis Rheinberg zugeordnet,  
 1823 der wiederum vereinigte sich 1823 mit dem Kreis Geldern. Hieraus trennte man 1858 den Kreis Moers ab, der immerhin bis 1975 Bestand hatte. In dieser Zeit "kämpften" die beiden Ortschaften Rheurdt u. Schaephuysen um Selbständigkeit, bis sie sich nach wechselnden verwaltungsmäßigen Zuständigkeiten im Zuge von kommunalpolitischen Erfordernissen am 1.7.1969 endgültig zur Gemeinde Rheurdt zusammenschlossen.

## Politische Situation

Ergebnis der Kommunalwahl (%) und Sitzverteilung im Rat:

	2004	2009	2004	2009
<b>CDU</b>			48,6%	45,1%
<b>SPD</b>			26,5%	24,3%
<b>FDP</b>			14,9%	15,7%
<b>B90/Die Grünen</b>			10,0%	14,9%
			-	-
			-	-
			-	-
			-	-
			-	-
			-	-

## Sitzverteilung 2009:

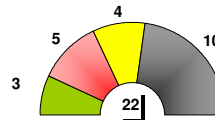

	2004	2009
10	10	10
5	5	5
3	4	4
2	3	3
-	-	-
-	-	-
-	-	-
-	-	-
-	-	-
20	22	22

## Adresse

[www.rheurdt.de](http://www.rheurdt.de)  
 Postfach 11 20, 47507 Rheurdt  
 Rathausstr. 35, 47509 Rheurdt

Telefax-Nr.: 02845 / 963313  
 Fernsprech-Nr.: 02845 / 9633-0

e-mail : [mailto:info@rheurdt.de](mailto:mailto:info@rheurdt.de)

## Bevölkerung

### Bevölkerungsentwicklung

		31.12.1992	31.12.2008
<b>Einwohner (EW) insgesamt</b>	Anzahl	5.823	6.716
(Anteil am Kreis Kleve)	in %	2,1%	2,2%
Ausländeranteile 1992, 2008	in %	5,5%	4,3%
Ausländerentwicklung seit 1992	in %	-	-10,6%

		1992	2008
<b>Bevölkerungsdichte</b>	EW je km <sup>2</sup>	194	224
(zum Vergleich Regierungsbezirk)	"	987	981

Seit 1987 ist ein stetiger Bevölkerungszuwachs feststellbar. Ausschlaggebend war und ist hierfür eine Zunahme an deutscher als auch ausländischer Bevölkerung, bestimmt durch Wanderungsgewinne (mit Ausnahme 1993). Die leichten Geburtenüberschüsse der letzten Jahre gehen auch hier in Sterbefallüberschüsse über.

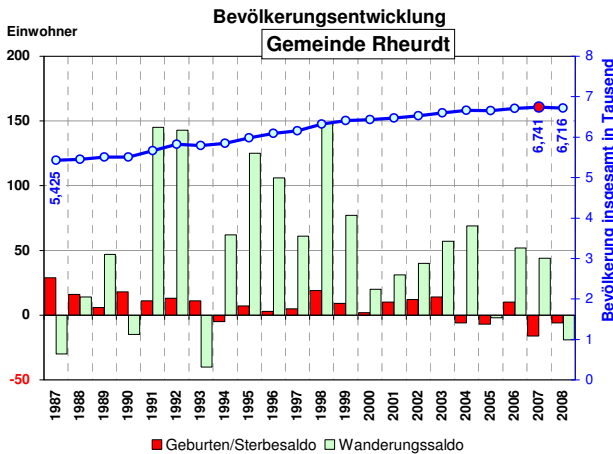

### Altersstruktur 2008 Gemeinde Rheurdt

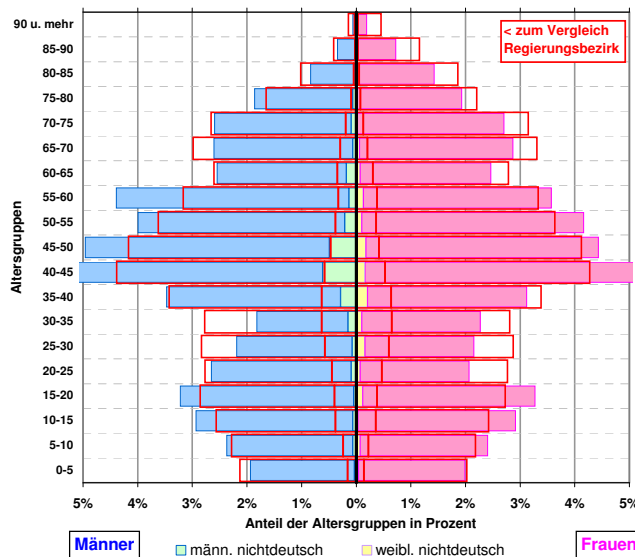

		30.06.1992	30.06.2008 *)
<b>Pendler</b>	Statistik der sozialversicherungspflichtig Beschäftigten (svB)		
<b>Einpendler &gt;&gt;&gt;</b>	Anzahl	244	371
<b>&lt;&lt;&lt; Auspendler</b>	"	1.629	1.983
<b>Pendlersaldo</b>	"	-1.385	-1.612
in der Gemeinde wohnende Beschäftigte (svB)			
	Anzahl	1.838	2.141

## Katasterflächen

### Lage

Die Gemeinde ist die kleinste Gemeinde des Kreises Kleve und liegt im Süden. Sie ist ein Grundzentrum mit weniger als 10.000 Einwohnern im Versorgungsbereich und zählt zum Mittelbereich der Stadt Geldern. Sie liegt im Gebiet mit überwiegend ländlicher Raumstruktur.

### Katasterfläche

		31.12.1988	31.12.2008 *)
<b>Gesamtfläche</b>	in ha		3.001
(Anteil am Kreis Kleve -16 Gemeinden)	in %		2,4%
davon			
Siedlungsfläche ohne Verkehrsfläche	in ha	205	275
Verkehrsfläche	"	162	158
Freiraum	"	2.634	2.568

### Anteile (%) an der Katasterfläche

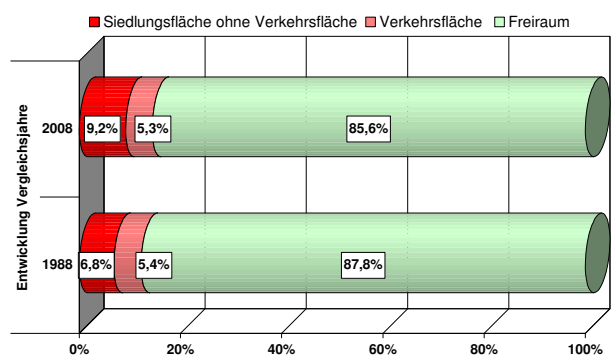



## Wirtschaft und Arbeitsmarkt

### Industriestatistik

Verarbeitendes Gewerbe,  
Bergbau und Gewinnung von Steinen und Erden

	in Mill. Euro	1) aktuell	
		1995	2008
<b>Umsatz</b>		<b>0,0</b>	-
(Anteil am Kreis Kleve in %)		0,0%	-
<b>Auslandsumsatz</b>		-	-
Exportanteil am Umsatz in %		geheim	geheim
<b>Inlandsumsatz</b>		<b>0,0</b>	-
Inlandsumsatzanteil in %		geheim	geheim
(zum Vergleich Kreis Kleve)		75,3%	54,7%

### Arbeitsmarkt

Basis: Statistik der sozialversicherungspflichtig Beschäftigten (svB)  
abhängigen zivilen Erwerbspersonen

		30.06.2000	30.09.2009
<b>Arbeitslosenquote Nst. Moers (Wes) ~</b>		<b>10,0%</b>	<b>9,4%</b>
Arbeitslosenquote Kreis Kleve		8,7%	7,0%
Arbeitslosenquote Land NW		10,2%	10,8%
~ Nst. Moers einschließlich Stadt Neukirchen-Vluyn und Gemeinde Rheurdt			30.06.2009
<b>Arbeitslose Stadtgebiet insgesamt</b>	<b>Anzahl</b>	<b>167</b>	<b>168</b>
(Anteil am Kreis Kleve)		1,5%	1,6%

### Struktur der Arbeitslosigkeit Ende Juni 2009

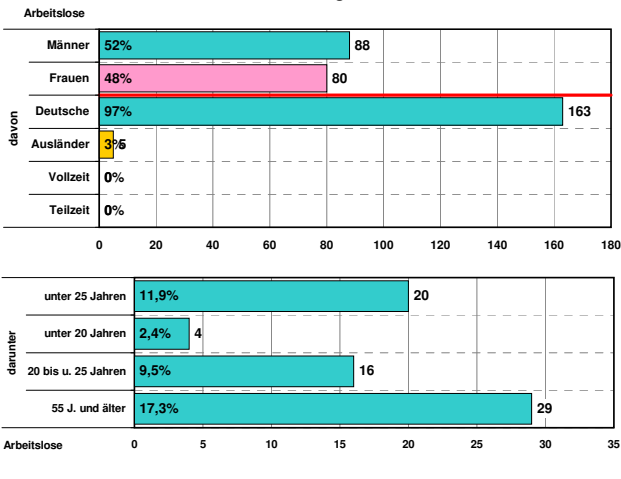

### Beschäftigte

Statistik der sozialversicherungspflichtig Beschäftigten (svB)

	Anzahl	2) aktuell	
		30.06.1999	30.06.2008 *)
<b>Beschäftigte insgesamt</b>		<b>453</b>	<b>529</b>
(Anteil am Kreis Kleve in %)		0,6%	0,7%
<b>Land- und Forstwirtschaft</b>		-	<b>123</b>
<b>Produzierendes Gewerbe</b>		-	<b>143</b>
<b>Handel, Gastgewerbe und Verkehr</b>		-	<b>103</b>
<b>sonstige Dienstleistungen 3)</b>		-	<b>160</b>
Ohne Angabe d. Wirtschaftszweiges		-	0

### Anteile der sozialversicherungspflichtig Beschäftigten in den Wirtschaftszweigen 2008 (30.06.) in %

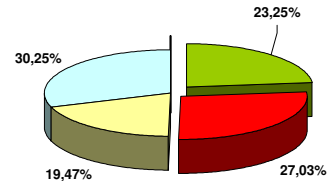

### Entwicklung der sozialversicherungspflichtig Beschäftigten (svB) 1987-2008

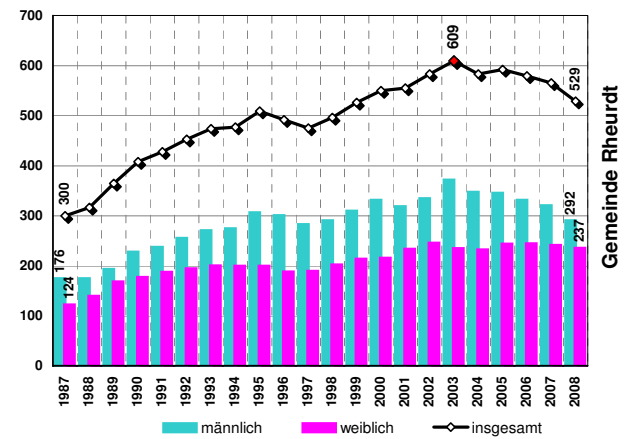

## Bautätigkeit und Reservepotentiale

### Bautätigkeit und Gewerbeflächeninanspruchnahme

		pro Jahr 1999-2008	
	ha	31.12.1987	31.12.2008
<b>Gewerbeflächeninanspruchnahme</b>		<b>0,15</b>	<b>2</b>
<b>Bestand an Wohnungen</b>	<b>Anzahl</b>	<b>2.001</b>	<b>2.565</b>
		1987	2008
<b>fertiggestellte Wohnungen</b>	<b>Anzahl</b>	<b>13</b>	<b>40</b>
davon in 1- und 2- Familienhäusern	<b>Anteil</b>	<b>76,9%</b>	<b>90,0%</b>
(zum Vergleich Reg. Bez.)		51,7%	53,0%

Reservepotenzial	für Gewerbe		Summe	
				2
	darunter	verfügbare FNP - Reserven	2	"
		nicht verfügbare FNP- Reserven (inkl. Betriebsweiterungen)	1	"
		§ 32'er - Reserven	-	"
		Regionalplan - Reserven	-	"
	<b>für Wohnungsbau</b>	Wohnbauland	6	"
	(Zahlen gerundet)	Wohneinheiten insgesamt	150	WE
	Flächennutzungsplan (FNP)	Baulücken- und Bestandspotential	46	(%)
		§ 32 LPIG	50	WE
		Regionalplan (GEP99)	150	"
	<b>Siedlungsmonitoring 1.1.2009</b>	<b>4)</b> <b>Summe</b>	<b>350</b>	<b>WE</b>

### Erläuterungen:

EW = Einwohner  
\*) = vorläufige Werte  
WE = Wohneinheiten  
→ = Vergleichswerte /Anteilewerte

- 1995 Einführung der neuen Klassifikation der Wirtschaftszweige (WZ93) u. (WZ03)
- Zahlenangabe auf Branchenebene vor 1999 (zum Vergleich) nicht möglich, u.a. wegen der Änderung der Wirtschaftszweigsystematik 1998/99 (Einführung WZ93 u. WZ03).
- sonstige Dienstleistungen
  - Kredit- und Versicherungsgewerbe
  - Grundstückswesen, Vermietung, Dienstleistungen für Unternehmen
  - öffentliche Verwaltung u. ä.
  - öffentliche und private Dienstleistungen (ohne öffentliche Verwaltung)
- gerundete Werte - Angaben der Kommunen und eigene Berechnungen

Quellen: IT NRW -Geschäftsbereich Datenverarbeitung und Statistik-, Regionaldirektion NRW der Bundesagentur für Arbeit, Bezirksregierung Düsseldorf, - eigene Berechnungen -, Dezernat 32





## Wirtschaft und Arbeitsmarkt

### Industriestatistik

Verarbeitendes Gewerbe,  
Bergbau und Gewinnung von Steinen und Erden

		1) aktuell	
		1995	2008
<b>Umsatz</b>	in Mill. Euro	156,9	253,5
→ (Anteil am Kreis Kleve	in %	5,7%	6,7%
<b>Auslandsumsatz</b>	in Mill. Euro	39,5	49,0
Exportanteil am Umsatz	in %	25,2%	19,3%
<b>Inlandsumsatz</b>	in Mill. Euro	117,4	204,5
Inlandsumsatzanteil	in %	74,8%	80,7%
→ (zum Vergleich Kreis Kleve	"	75,3%	54,7%

### Arbeitsmarkt

Basis: Statistik der sozialversicherungspflichtig Beschäftigten (svB)  
abhängigen zivilen Erwerbspersonen

		aktuell	
		30.06.2000	30.09.2009
<b>Arbeitslosenquote Nst. Geldern ~</b>		7,6%	5,9%
→ Arbeitslosenquote Kreis Kleve		8,7%	7,0%
→ Arbeitslosenquote Land NW		10,2%	10,8%
~ Nst. Geldern einschließlich Stadt Straelen u. Gemeinden Issum, Kerken u. Wachte			
<b>Arbeitslose Stadtgebiet insgesamt</b>	Anzahl	414	387
→ (Anteil am Kreis Kleve		3,7%	3,7%

### Struktur der Arbeitslosigkeit Ende Juni 2009

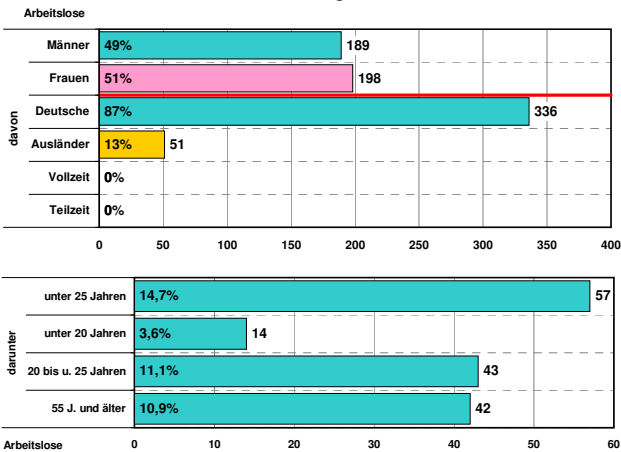

### Beschäftigte

Statistik der sozialversicherungspflichtig Beschäftigten (svB)

		2) aktuell	
		30.06.1999	30.06.2008 *)
<b>Beschäftigte insgesamt</b>	Anzahl	4.410	5.856
→ (Anteil am Kreis Kleve	in %	6,0%	7,7%
<b>Land- und Forstwirtschaft</b>	Anzahl	-	648
<b>Produzierendes Gewerbe</b>		-	1.514
<b>Handel, Gastgewerbe und Verkehr</b>		-	2.416
<b>sonstige Dienstleistungen 3)</b>		-	1.274
Ohne Angabe d. Wirtschaftszweiges		-	4

### Anteile der sozialversicherungspflichtig Beschäftigten in den Wirtschaftszweigen 2008 (30.06.) in %

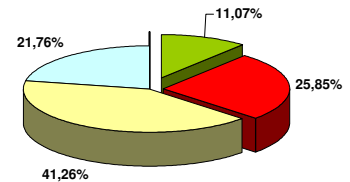

### Entwicklung der sozialversicherungspflichtig Beschäftigten (svB) 1987-2008

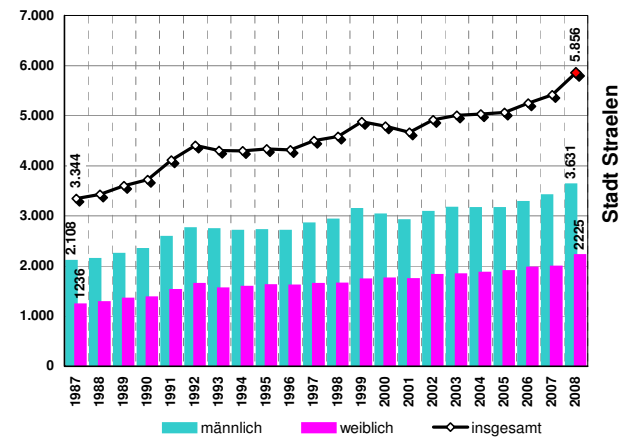

## Bautätigkeit und Reservepotentiale

### Bautätigkeit und Gewerbeflächeninanspruchnahme

		pro Jahr	
		1999-2008	1999-2008
<b>Gewerbeflächeninanspruchnahme</b>	ha	4,4	44
<b>Bestand an Wohnungen</b>	Anzahl	4.158	5.919
<b>fertiggestellte Wohnungen</b>	Anzahl	96	22
davon in 1- und 2- Familienhäusern	Anteil	40,6%	45,5%
→ (zum Vergleich Reg. Bez.	"	51,7%	53,0%

		Summe	ha
<b>Reservepotenzial</b>	für Gewerbe		60
	darunter	verfügbare FNP - Reserven	32
	nicht verfügbare FNP- Reserven (inkl. Betriebsweiterungen)		15
		§ 32'er - Reserven	-
		Regionalplan - Reserven	13
	für Wohnungsbau	Wohnbauland	52
	(Zahlen gerundet)	Wohneinheiten insgesamt	1.500
	Flächennutzungsplan (FNP)	Baulücken- und Bestandspotential	20
		§ 32 LPIG	50
		Regionalplan (GEP99)	300
<b>Siedlungsmonitoring 1.1.2009</b>		4) Summe	1.850

### Erläuterungen:

EW = Einwohner → = Vergleichswerte /Anteilewerte  
\*) = vorläufige Werte  
WE = Wohneinheiten

- 1995 Einführung der neuen Klassifikation der Wirtschaftszweige (WZ93) u. (WZ03)
- Zahlenangabe auf Branchenebene vor 1999 (zum Vergleich) nicht möglich, u.a. wegen der Änderung der Wirtschaftszweigsystematik 1998/99 (Einführung WZ93 u. WZ03).
- sonstige Dienstleistungen
  - Kredit- und Versicherungsgewerbe
  - Grundstückswesen, Vermietung, Dienstleistungen für Unternehmen
  - öffentliche Verwaltung u. ä.
  - öffentliche und private Dienstleistungen (ohne öffentliche Verwaltung)
- gerundete Werte - Angaben der Kommunen und eigene Berechnungen

Quellen: IT NRW -Geschäftsbereich Datenverarbeitung und Statistik-, Regionaldirektion NRW der Bundesagentur für Arbeit, Bezirksregierung Düsseldorf, - eigene Berechnungen -, Dezernat 32



# Gemeinde Uedem

## Eckdaten der Geschichte



**863** Erste Erwähnung des Namens „odeheimoro marca“  
**im 13. Jh.** Entwässerung der Bruchkolonie in Vedemerbruch durch die Holländer.  
**1359** Verleihung der Stadtrechte an Uedem durch Graf Johann von Kleve.  
**2. Weltk.** Stadt wurde zu 85 % zerstört.  
**Ende 70.J.** Das Bürgerhaus wurde errichtet  
 Kennzeichen für die Uedemer Industrie ist die Schuhindustrie.

## Politische Situation

Ergebnis der Kommunalwahl (%)  
 und Sitzverteilung im Rat:

	2004	2009	2004	2009
<b>CDU</b>			53,4%	55,1%
<b>SPD</b>			27,5%	22,5%
<b>FDP</b>			11,7%	15,7%
<b>B90/Die Grünen</b>			7,4%	6,6%
			-	-
			-	-
			-	-
			-	-
			-	-
			-	-

Sitzverteilung 2009:

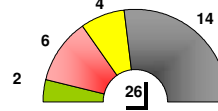

	2004	2009
	14	14
	7	6
	3	4
	2	2
	-	-
	-	-
	-	-
	-	-
	-	-
	26	26

## Adresse

[www.uedem.de](http://www.uedem.de)  
 Postfach 12 61, 47587 Uedem  
 Mosterstr. 2, 47589 Uedem

Telefax-Nr.: 02825 / 8845  
 Fernsprech-Nr.: 02825 / 88-0

e-mail : [rathaus@uedem.de](mailto:rathaus@uedem.de)

## Bevölkerung

### Bevölkerungsentwicklung

		31.12.1992	31.12.2008
<b>Einwohner (EW) insgesamt</b>	Anzahl	7.156	8.409
(Anteil am Kreis Kleve)	in %	2,6%	2,7%
Ausländeranteile 1992, 2008	in %	7,0%	5,6%
Ausländerentwicklung seit 1992	in %	-	-5,8%

		1992	2008
<b>Bevölkerungsdichte</b>	EW je km <sup>2</sup>	117	138
(zum Vergleich Regierungsbezirk)	"	987	981

Seit 1987 ist ein kontinuierlicher Bevölkerungszuwachs feststellbar. Ausschlaggebend war und ist hierfür eine Zunahme an deutscher als auch ausländischer Bevölkerung bestimmt durch Wanderungsgewinne und schwankende, niedrige natürliche Bilanzen. Letzt genannte sind ab 2001 negativ. Die Wanderungsgewinne gleichen die natürlichen Verluste nicht mehr aus.

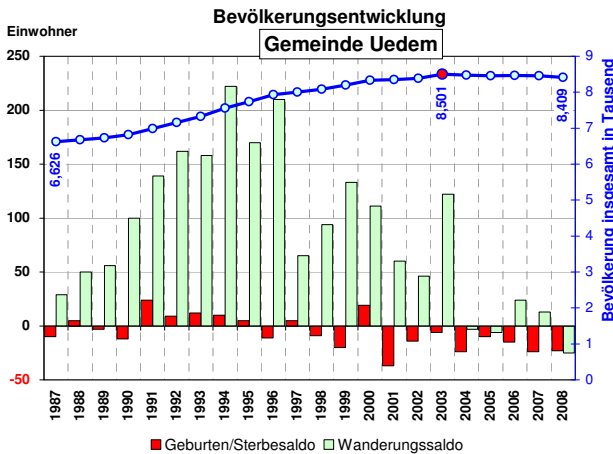

Altersstruktur 2008 Gemeinde Uedem

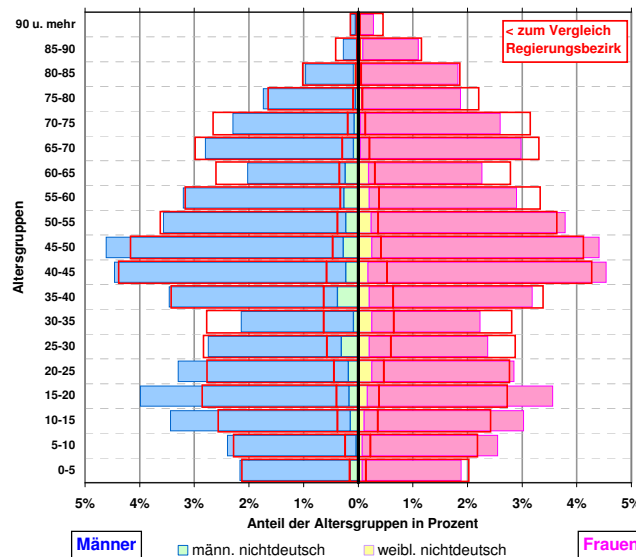

### Pendler

		30.06.1992	30.06.2008
Statistik der sozialversicherungspflichtig Beschäftigten (svB)			
<b>Einpendler &gt;&gt;&gt;</b>	Anzahl	907	1.300
<b>&lt;&lt;&lt; Auspendler</b>	"	1.391	1.801
<b>Pendlersaldo</b>	"	-484	-501
in der Gemeinde wohnende Beschäftigte (svB)	Anzahl	2.171	2.504

## Katasterflächen

### Lage

Die Gemeinde liegt im Norden des Kreises Kleve. Sie ist ein Grundzentrum mit weniger als 10.000 Einwohnern im Versorgungsbereich und zählt zum Mittelbereich der Stadt Goch. Sie liegt im Gebiet mit überwiegend ländlicher Raumstruktur.

### Katasterfläche

		31.12.1988	31.12.2008
<b>Gesamtfläche</b>	in ha		6.097
(Anteil am Kreis Kleve - 16 Gemeinden)	in %		4,9%
davon			
Siedlungsfläche ohne Verkehrsfläche	in ha	361	425
Verkehrsfläche	"	197	216
Freiraum	"	5.536	5.456

Anteile (%) an der Katasterfläche

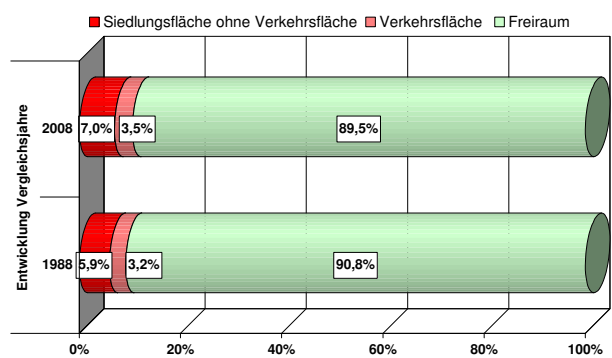

## Wirtschaft und Arbeitsmarkt

### Industriestatistik

Verarbeitendes Gewerbe,  
Bergbau und Gewinnung von Steinen und Erden

		1) aktuell	
		1995	2008
<b>Umsatz</b>	in Mill. Euro	69,9	120,3
→ (Anteil am Kreis Kleve	in %	2,5%	3,2%
<b>Auslandsumsatz</b>	in Mill. Euro	0,0	41,7
Exportanteil am Umsatz	in %	geheim	34,7%
<b>Inlandsumsatz</b>	in Mill. Euro	69,9	78,6
Inlandsumsatzanteil	in %	100,0%	65,3%
→ (zum Vergleich Kreis Kleve	"	75,3%	54,7%

### Arbeitsmarkt

Basis: Statistik der sozialversicherungspflichtig Beschäftigten (svB)  
abhängigen zivilen Erwerbspersonen

		30.06.2000	30.09.2009
<b>Arbeitslosenquote Nst. Goch ~</b>		9,0%	7,9%
→ Arbeitslosenquote Kreis Kleve		8,7%	7,0%
→ Arbeitslosenquote Land NW		10,2%	10,8%
~ Nst. Goch einschließlich Stadt Kevelaar und Gemeinden Uedem und Weeze			
<b>Arbeitslose Stadtgebiet insgesamt</b>	Anzahl	253	258
→ (Anteil am Kreis Kleve		2,3%	2,5%

### Struktur der Arbeitslosigkeit Ende Juni 2009

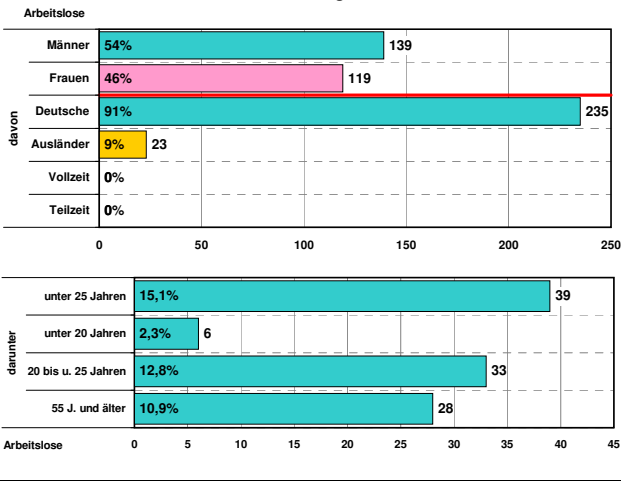

### Beschäftigte

Statistik der sozialversicherungspflichtig Beschäftigten (svB)

		2) aktuell	
		30.06.1999	30.06.2008 *)
<b>Beschäftigte insgesamt</b>	Anzahl	1.687	2.003
→ (Anteil am Kreis Kleve	in %	2,3%	2,6%
<b>Land- und Forstwirtschaft</b>	Anzahl	-	37
<b>Produzierendes Gewerbe</b>		-	1.247
<b>Handel, Gastgewerbe und Verkehr</b>		-	297
<b>sonstige Dienstleistungen 3)</b>		-	422
Ohne Angabe d. Wirtschaftszweiges		-	0

### Anteile der sozialversicherungspflichtig Beschäftigten in den Wirtschaftszweigen 2008 (30.06.) in %

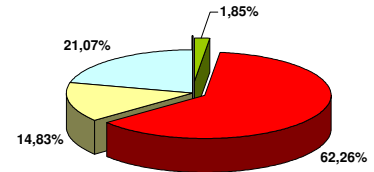

### Entwicklung der sozialversicherungspflichtig Beschäftigten (svB) 1987-2008

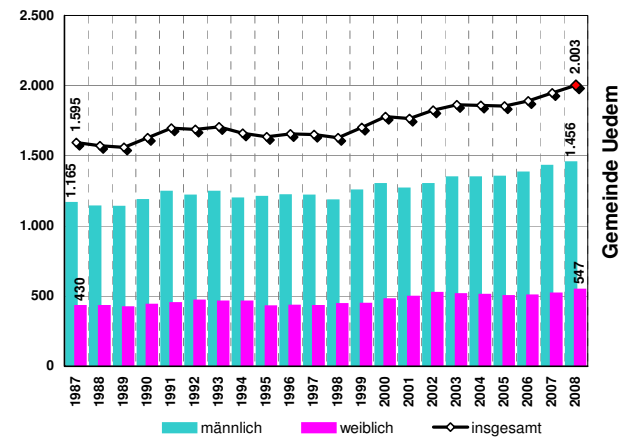

## Bautätigkeit und Reservepotentiale

### Bautätigkeit und Gewerbeflächeninanspruchnahme

		pro Jahr 1999-2008	
		31.12.1987	31.12.2008
<b>Gewerbeflächeninanspruchnahme</b>	ha	1,6	16
<b>Bestand an Wohnungen</b>	Anzahl	2.255	3.113
<b>fertiggestellte Wohnungen</b>	Anzahl	7	23
davon in 1- und 2- Familienhäusern	Anteil	100,0%	87,0%
→ (zum Vergleich Reg. Bez.	"	51,7%	53,0%

		Summe	11	ha
<b>Reservepotenzial</b>	<b>für Gewerbe</b>			
	darunter	verfügbare FNP - Reserven	1	"
		nicht verfügbare FNP- Reserven (inkl. Betriebsweiterungen)	1	"
		§ 32'er - Reserven	-	"
		Regionalplan - Reserven	10	"
	<b>für Wohnungsbau</b>	Wohnbauland	11	"
	(Zahlen gerundet)	Wohneinheiten insgesamt	250	WE
	Flächennutzungsplan (FNP)	Baulücken- und Bestandspotential	12	(%)
		§ 32 LPIG	0	WE
		Regionalplan (GEP99)	300	"
<b>Siedlungsmonitoring 1.1.2009</b>		4)	<b>Summe</b>	<b>550</b> WE

### Erläuterungen:

EW = Einwohner → = Vergleichswerte /Anteilewerte  
\*) = vorläufige Werte  
WE = Wohneinheiten

- 1995 Einführung der neuen Klassifikation der Wirtschaftszweige (WZ93) u. (WZ03)
- Zahlenangabe auf Branchenebene vor 1999 (zum Vergleich) nicht möglich, u.a. wegen der Änderung der Wirtschaftszweigsystematik 1998/99 (Einführung WZ93 u. WZ03).
- sonstige Dienstleistungen
  - Kredit- und Versicherungsgewerbe
  - Grundstückswesen, Vermietung, Dienstleistungen für Unternehmen
  - öffentliche Verwaltung u. ä.
  - öffentliche und private Dienstleistungen (ohne öffentliche Verwaltung)
- gerundete Werte - Angaben der Kommunen und eigene Berechnungen

Quellen: IT NRW -Geschäftsbereich Datenverarbeitung und Statistik-, Regionaldirektion NRW der Bundesagentur für Arbeit, Bezirksregierung Düsseldorf, - eigene Berechnungen -, Dezernat 32

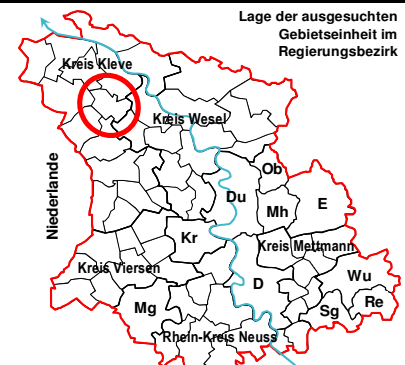



## Wirtschaft und Arbeitsmarkt

### Industriestatistik

Verarbeitendes Gewerbe,  
Bergbau und Gewinnung von Steinen und Erden

		1) 1995	aktuell 2008
<b>Umsatz</b>	in Mill. Euro	0,0	41,9
→ (Anteil am Kreis Kleve	in %	0,0%	1,1%
<b>Auslandsumsatz</b>	in Mill. Euro	-	-
Exportanteil am Umsatz	in %	geheim	geheim
<b>Inlandsumsatz</b>	in Mill. Euro	-	-
Inlandsumsatzanteil	in %	geheim	geheim
→ (zum Vergleich Kreis Kleve	"	75,3%	54,7%

### Beschäftigte

Statistik der sozialversicherungspflichtig Beschäftigten (svB)

		2) 30.06.1999	aktuell 30.06.2008 *)
<b>Beschäftigte insgesamt</b>	Anzahl	779	1.082
→ (Anteil am Kreis Kleve	in %	1,1%	1,4%
<b>Land- und Forstwirtschaft</b>	Anzahl	-	106
<b>Produzierendes Gewerbe</b>		-	339
<b>Handel, Gastgewerbe und Verkehr</b>		-	268
<b>sonstige Dienstleistungen 3)</b>		-	368
Ohne Angabe d. Wirtschaftszweiges		-	1

### Arbeitsmarkt

Basis: Statistik der sozialversicherungspflichtig Beschäftigten (svB)  
abhängigen zivilen Erwerbspersonen

		30.06.2000	aktuell 30.09.2009
<b>Arbeitslosenquote Nst. Geldern ~</b>		7,6%	5,9%
→ Arbeitslosenquote Kreis Kleve		8,7%	7,0%
→ Arbeitslosenquote Land NW		10,2%	10,8%
~ Nst. Geldern einschließlich Stadt Straelen u. Gemeinden Issum, Kerken u. Wachte		30.06.2009	
<b>Arbeitslose Stadtgebiet insgesamt</b>	Anzahl	224	173
→ (Anteil am Kreis Kleve		2,0%	1,7%

### Struktur der Arbeitslosigkeit Ende Juni 2009

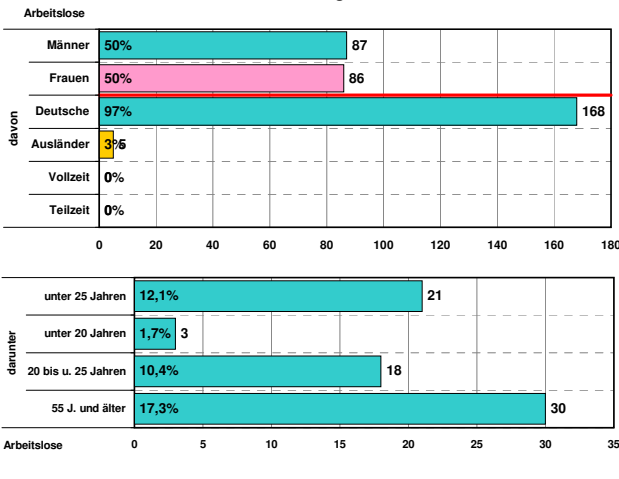

### Anteile der sozialversicherungspflichtig Beschäftigten in den Wirtschaftszweigen 2008 (30.06.) in %

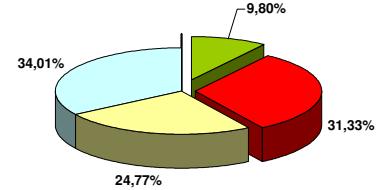

### Entwicklung der sozialversicherungspflichtig Beschäftigten (svB) 1987-2008

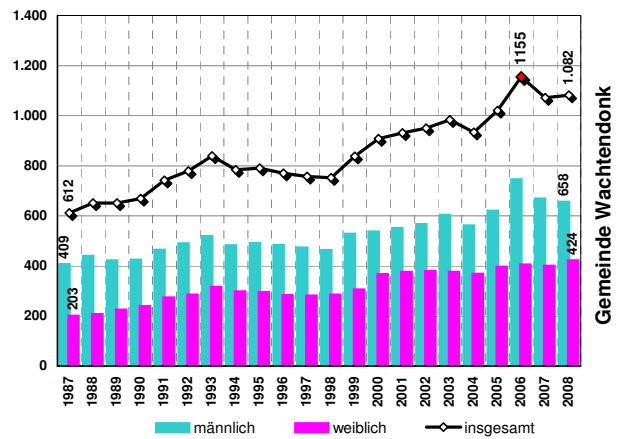

## Bautätigkeit und Reservepotentiale

### Bautätigkeit und Gewerbeflächeninanspruchnahme

		pro Jahr 1999-2008	31.12.1987	31.12.2008
<b>Gewerbeflächeninanspruchnahme</b>	ha	0,5	5	
<b>Bestand an Wohnungen</b>	Anzahl	2.139	3.125	
<b>fertiggestellte Wohnungen</b>	Anzahl	36	30	
davon in 1- und 2- Familienhäusern	Anteil	77,8%	100,0%	
→ (zum Vergleich Reg. Bez.	"	51,7%	53,0%	

	Summe	8	ha
<b>für Gewerbe</b>		8	"
darunter verfügbare FNP - Reservieren		8	"
nicht verfügbare FNP- Reservieren (inkl. Betriebsweiterungen)		-	"
§ 32'er - Reservieren		-	"
Regionalplan - Reservieren		-	"
<b>für Wohnungsbau</b>		7	"
(Zahlen gerundet)			
Wohnbau land		200	WE
Wohneinheiten insgesamt		35	(%)
Baulücken- und Bestandspotential		50	WE
§ 32 LPIG		50	"
Regionalplan (GEP99)		4)	"
<b>Siedlungsmonitoring 1.1.2009</b>		Summe	300 WE

### Erläuterungen:

EW = Einwohner → = Vergleichswerte /Anteilewerte  
\*) = vorläufige Werte  
WE = Wohneinheiten

- 1995 Einführung der neuen Klassifikation der Wirtschaftszweige (WZ93) u. (WZ03)
- Zahlenangabe auf Branchenebene vor 1999 (zum Vergleich) nicht möglich, u.a. wegen der Änderung der Wirtschaftszweigsystematik 1998/99 (Einführung WZ93 u. WZ03).
- sonstige Dienstleistungen
  - Kredit- und Versicherungsgewerbe
  - Grundstückswesen, Vermietung, Dienstleistungen für Unternehmen
  - öffentliche Verwaltung u. ä.
  - öffentliche und private Dienstleistungen (ohne öffentliche Verwaltung)
- gerundete Werte - Angaben der Kommunen und eigene Berechnungen

Quellen: IT NRW -Geschäftsbereich Datenverarbeitung und Statistik-, Regionaldirektion NRW der Bundesagentur für Arbeit, Bezirksregierung Düsseldorf, - eigene Berechnungen -, Dezernat 32







## Wirtschaft und Arbeitsmarkt

### Industriestatistik

Verarbeitendes Gewerbe,  
Bergbau und Gewinnung von Steinen und Erden

	in Mill. Euro	1) aktuell	
		1995	2008
<b>Umsatz</b>		<b>0</b>	<b>66,1</b>
(Anteil am Kreis Kleve	in %	0,0%	1,8%
<b>Auslandsumsatz</b>	in Mill. Euro	-	<b>22,7</b>
Exportanteil am Umsatz	in %	geheim	34,4%
<b>Inlandsumsatz</b>	in Mill. Euro	<b>0</b>	<b>43,4</b>
Inlandsumsatzanteil	in %	geheim	65,6%
(zum Vergleich Kreis Kleve	"	75,3%	54,7%

### Arbeitsmarkt

Basis: Statistik der sozialversicherungspflichtig Beschäftigten (svB)  
abhängigen zivilen Erwerbspersonen

		30.06.2000	30.09.2009
<b>Arbeitslosenquote Nst. Goch ~</b>		<b>9,0%</b>	<b>7,9%</b>
Arbeitslosenquote Kreis Kleve		8,7%	7,0%
Arbeitslosenquote Land NW		10,2%	10,8%
~ Nst. Goch einschließlich Stadt Kevelaar und Gemeinden Uedem und Weeze			
<b>Arbeitslose Stadtgebiet insgesamt</b>	Anzahl	<b>426</b>	<b>381</b>
(Anteil am Kreis Kleve		3,8%	3,6%

### Struktur der Arbeitslosigkeit Ende Juni 2009

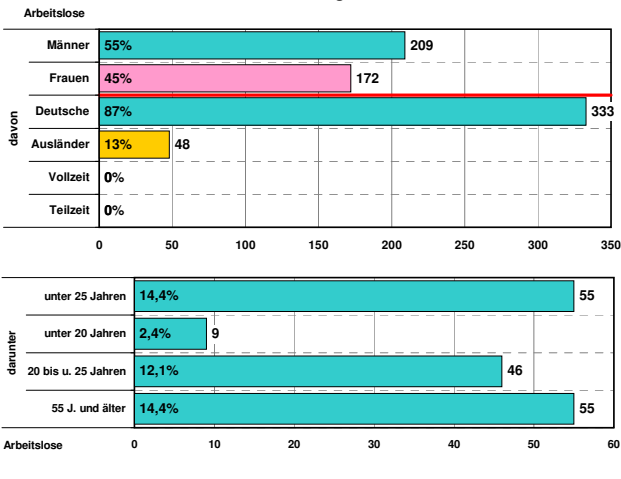

### Beschäftigte

Statistik der sozialversicherungspflichtig Beschäftigten (svB)

	Anzahl	2) aktuell	
		30.06.1999	30.06.2008 *)
<b>Beschäftigte insgesamt</b>		<b>1.813</b>	<b>2.426</b>
(Anteil am Kreis Kleve	in %	2,4%	3,2%
<b>Land- und Forstwirtschaft</b>	Anzahl	-	<b>96</b>
<b>Produzierendes Gewerbe</b>		-	<b>501</b>
<b>Handel, Gastgewerbe und Verkehr</b>		-	<b>1.242</b>
<b>sonstige Dienstleistungen 3)</b>		-	<b>585</b>
Ohne Angabe d. Wirtschaftszweiges		-	2

### Anteile der sozialversicherungspflichtig Beschäftigten in den Wirtschaftszweigen 2008 (30.06.) in %

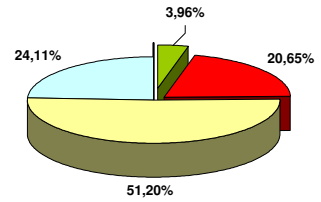

### Entwicklung der sozialversicherungspflichtig Beschäftigten (svB) 1987-2008

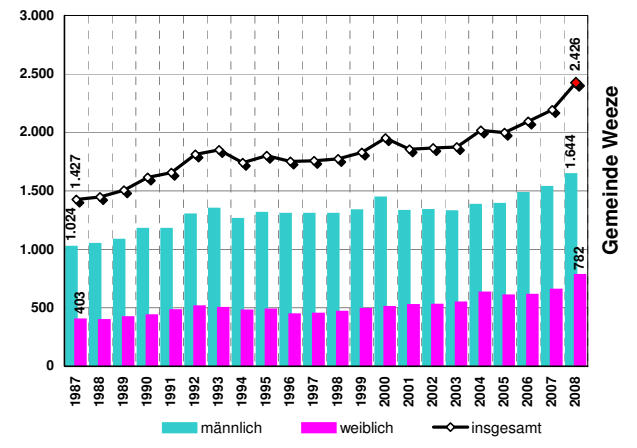

## Bautätigkeit und Reservepotentiale

### Bautätigkeit und Gewerbeflächeninanspruchnahme

	ha	pro Jahr	
		1999-2008	11
<b>Gewerbeflächeninanspruchnahme</b>		<b>1,1</b>	<b>11</b>
		31.12.1987	31.12.2008
<b>Bestand an Wohnungen</b>	Anzahl	<b>3.814</b>	<b>4.352</b>
		1987	2008
<b>fertiggestellte Wohnungen</b>	Anzahl	<b>37</b>	<b>81</b>
davon in 1- und 2- Familienhäusern	Anteil	<b>94,6%</b>	<b>84,0%</b>
(zum Vergleich Reg. Bez.	"	51,7%	53,0%

Reservepotenzial	für Gewerbe		Summe	
				<b>19</b>
	darunter	verfügbare FNP - Reserven	<b>9</b>	"
		nicht verfügbare FNP- Reserven (inkl. Betriebsweiterungen)	<b>4</b>	"
		§ 32'er - Reserven	-	"
		Regionalplan - Reserven	<b>7</b>	"
	für Wohnungsbau		<b>11</b>	"
	(Zahlen gerundet)	Wohnbauland	<b>11</b>	"
		Wohneinheiten insgesamt	<b>350</b>	WE
		Flächennutzungsplan (FNP)	<b>58</b>	(%)
		Baulücken- und Bestandspotential	<b>0</b>	WE
		§ 32 LPIG	<b>0</b>	WE
		Regionalplan (GEP99)	<b>100</b>	"
		Summe	<b>450</b>	WE

Siedlungsmonitoring 1.1.2009

### Erläuterungen:

EW = Einwohner  
\*) = vorläufige Werte  
WE = Wohneinheiten  
→ = Vergleichswerte /Anteilewerte

- 1995 Einführung der neuen Klassifikation der Wirtschaftszweige (WZ93) u. (WZ03)
- Zahlenangabe auf Branchenebene vor 1999 (zum Vergleich) nicht möglich, u.a. wegen der Änderung der Wirtschaftszweigsystematik 1998/99 (Einführung WZ93 u. WZ03).
- sonstige Dienstleistungen
  - Kredit- und Versicherungsgewerbe
  - Grundstückswesen, Vermietung, Dienstleistungen für Unternehmen
  - öffentliche Verwaltung u. ä.
  - öffentliche und private Dienstleistungen (ohne öffentliche Verwaltung)
- gerundete Werte - Angaben der Kommunen und eigene Berechnungen

Quellen: IT NRW -Geschäftsbereich Datenverarbeitung und Statistik-, Regionaldirektion NRW der Bundesagentur für Arbeit, Bezirksregierung Düsseldorf, - eigene Berechnungen -, Dezernat 32

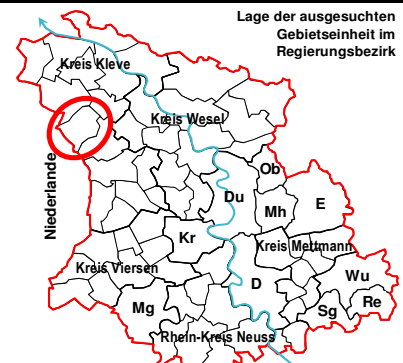



## Wirtschaft und Arbeitsmarkt

### Industriestatistik

Verarbeitendes Gewerbe,  
Bergbau und Gewinnung von Steinen und Erden

		1) 1995	aktuell 2008
<b>Umsatz</b>	in Mill. Euro	<b>364,6</b>	<b>331,0</b>
→ (Anteil am Kreis Mettmann)	in %	4,8%	3,4%
<b>Auslandsumsatz</b>	in Mill. Euro	<b>105,6</b>	<b>137,1</b>
Exportanteil am Umsatz	in %	29,0%	41,4%
<b>Inlandsumsatz</b>	in Mill. Euro	<b>259,0</b>	<b>193,9</b>
Inlandsumsatzanteil	in %	71,0%	58,6%
→ (zum Vergleich Kreis Mettmann)	"	76,3%	62,4%

### Arbeitsmarkt

Basis: Statistik der sozialversicherungspflichtig Beschäftigten (svB)  
abhängigen zivilen Erwerbspersonen

		30.06.2000	aktuell 30.09.2009
<b>Arbeitslosenquote Nst. Mettmann ~</b>		<b>6,1%</b>	<b>9,1%</b>
→ Arbeitslosenquote Kreis Mettmann		7,0%	8,3%
→ Arbeitslosenquote Land NW		10,2%	10,8%
~ Nst. Mettmann einschließlich Stadt Erkrath			30.06.2009
<b>Arbeitslose Stadtgebiet insgesamt</b>	Anzahl	<b>1.382</b>	<b>2.023</b>
→ (Anteil am Kreis Mettmann)		8,6%	10,6%

#### Struktur der Arbeitslosigkeit Ende Juni 2009

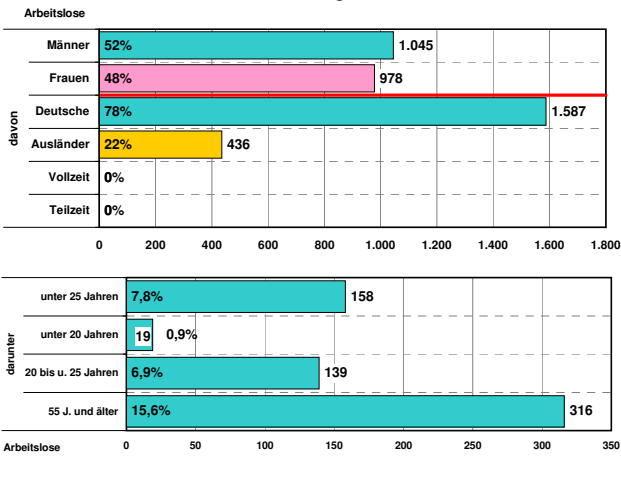

### Beschäftigte

Statistik der sozialversicherungspflichtig Beschäftigten (svB)

		2) 30.06.1999	aktuell 30.06.2008 *)
<b>Beschäftigte insgesamt</b>	Anzahl	<b>12.555</b>	<b>10.613</b>
→ (Anteil am Kreis Mettmann)	in %	7,2%	6,3%
<b>Land- und Forstwirtschaft</b>	Anzahl	-	<b>99</b>
<b>Produzierendes Gewerbe</b>		-	<b>2.850</b>
<b>Handel, Gastgewerbe und Verkehr</b>		-	<b>4.095</b>
<b>sonstige Dienstleistungen 3)</b>		-	<b>3.567</b>
Ohne Angabe d. Wirtschaftszweiges		-	2

#### Anteile der sozialversicherungspflichtig Beschäftigten in den Wirtschaftszweigen 2008 (30.06.) in %

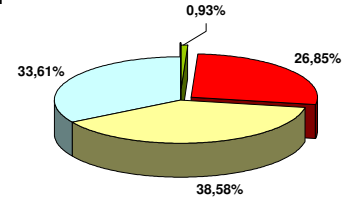

#### Entwicklung der sozialversicherungspflichtig Beschäftigten (svB) 1987-2008

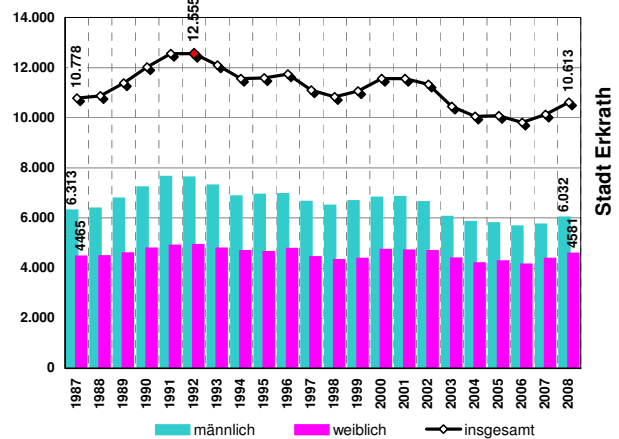

## Bautätigkeit und Reservepotentiale

### Bautätigkeit und Gewerbeflächeninanspruchnahme

		pro Jahr 1999-2008	
<b>Gewerbeflächeninanspruchnahme</b>	ha	<b>0,4</b>	<b>4</b>
<b>Bestand an Wohnungen</b>	Anzahl	<b>18.892</b>	<b>21.585</b>
<b>fertiggestellte Wohnungen</b>	Anzahl	<b>264</b>	<b>61</b>
davon in 1- und 2- Familienhäusern	Anteil	<b>55,7%</b>	<b>67,2%</b>
→ (zum Vergleich Reg. Bez.)	"	51,7%	53,0%

		Summe	17	ha
<b>Reservepotenzial</b>	für Gewerbe			
	darunter	verfügbare FNP - Reservien	16	"
		nicht verfügbare FNP- Reservien (inkl. Betriebsweiterungen)	-	"
		§ 32'er - Reservien	1	"
		Regionalplan - Reservien	-	"
	für Wohnungsbau	Wohnbauland	15	"
	(Zahlen gerundet)	Wohneinheiten insgesamt	450	WE
	Flächennutzungsplan (FNP)	Baulücken- und Bestandspotential	24	(%)
		§ 32 LPIG	100	WE
		Regionalplan (GEP99)	850	"
<b>Siedlungsmonitoring 1.1.2009</b>	4) Summe	<b>1.400</b>	<b>WE</b>	

### Erläuterungen:

EW = Einwohner → = Vergleichswerte /Anteilstwerte  
 \*) = vorläufige Werte  
 WE = Wohneinheiten

- 1995 Einführung der neuen Klassifikation der Wirtschaftszweige (WZ93) u. (WZ03)
- Zahlenangabe auf Branchenebene vor 1999 (zum Vergleich) nicht möglich, u.a. wegen der Änderung der Wirtschaftszweigsystematik 1998/99 (Einführung WZ93 u.WZ03).
- sonstige Dienstleistungen
  - Kredit- und Versicherungsgewerbe
  - Grundstückswesen, Vermietung, Dienstleistungen für Unternehmen
  - öffentliche Verwaltung u. ä.
  - öffentliche und private Dienstleistungen (ohne öffentliche Verwaltung)
- gerundete Werte - Angaben der Kommunen und eigene Berechnungen

Quellen: IT NRW -Geschäftsbereich Datenverarbeitung und Statistik-, Regionaldirektion NRW der Bundesagentur für Arbeit, Bezirksregierung Düsseldorf, - eigene Berechnungen -, Dezernat 32







# Stadt Heiligenhaus

## Eckdaten der Geschichte



**16. Jahrh.** Die Haupterwerbszweige in Heiligenhaus waren die Spinnerei und Weberei.  
**Mitte 18. Jh.** Besiedlung durch Ansiedler u. Arbeiter in Metall u. Eisen. Grundlage für die Entwicklung des Schlossmacherhandwerks.  
**25.01.1897** Heiligenhaus wurde zur eigenständigen Landgemeinde  
**Ende 19. Jh.** Die Haupterwerbszweige Spinnerei und Weberei sind ausgestorben.  
**ab 2. Weltk. 1947** Neuansiedlung von Industriebetrieben wie z. B. Elektrotechnik und Kunststoffverarbeitung. Heiligenhaus erhält Stadtrechte.

## Politische Situation

Ergebnis der Kommunalwahl (%) und Sitzverteilung im Rat:

	2004	2009	2004	2009
<b>CDU</b>			50,3%	45,8%
<b>SPD</b>			33,7%	24,1%
<b>FDP</b>			16,0%	16,0%
		<b>WAHL</b>	-	13,8%
			-	-
			-	-
			-	-
			-	-
			-	-
			-	-

## Sitzverteilung 2009:

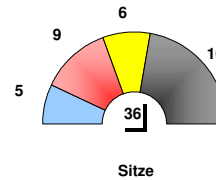

	2004	2009
	16	16
	11	9
	5	6
	-	5
	-	-
	-	-
	-	-
	-	-
	-	-
	32	36

## Adresse

[www.heiligenhaus.de](http://www.heiligenhaus.de)  
 Postfach 10 05 53, 42570 Heiligenhaus  
 Hauptstr. 157, 42579 Heiligenhaus

Telefax-Nr.: 02056 / 13201  
 Fernsprech-Nr.: 02056 / 13-0

e-mail : [mailto:info@heiligenhaus.de](mailto:mailto:info@heiligenhaus.de)

## Bevölkerung

### Bevölkerungsentwicklung

		31.12.1992	31.12.2008	aktuell
<b>Einwohner (EW) insgesamt</b>	Anzahl	30.198	26.963	
→ (Anteil am Kreis Mettmann	in %	6,0%	5,4%	
Ausländeranteile 1992, 2008	in %	14,5%	12,6%	
Ausländerentwicklung seit 1992	in %	-	-22,5%	
<b>Bevölkerungsdichte</b>	EW je km <sup>2</sup>	1.099	981	
→ (zum Vergleich Regierungsbezirk	"	987	981	

Seit 1987 bis 1992 war ein Bevölkerungszuwachs feststellbar.  
 Ab 1993 sank die Zahl der Einwohner kontinuierlich. Ausschlaggebend war hierfür eine Abnahme der deutschen Bevölkerung durch seit 1988 bestehenden Sterbefallüberschuss und zusätzlich ab 1993 auftretende, sich verstärkende Wanderungsverluste (Deutsche als auch Ausländer).

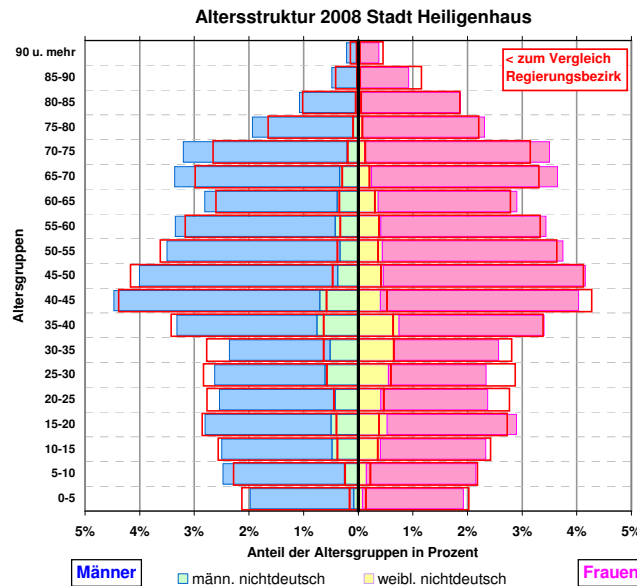
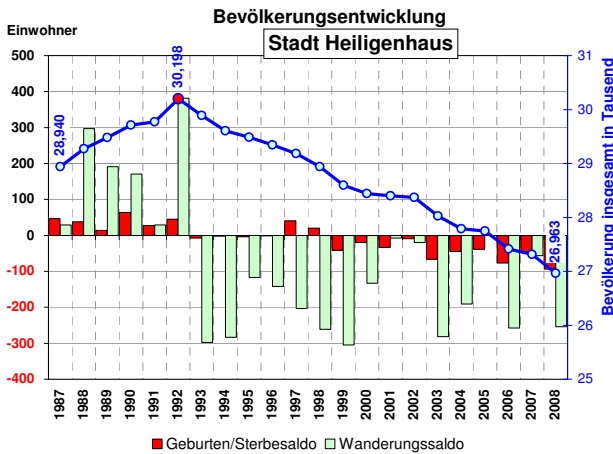

### Pendler

		30.06.1992	30.06.2008	aktuell
Statistik der sozialversicherungspflichtig Beschäftigten (svB) *				
<b>Einpendler &gt;&gt;&gt;</b>	Anzahl	7.551	6.123	
<b>&lt;&lt;&lt; Auspendler</b>	"	5.891	5.842	
<b>Pendlersaldo</b>	"	1.660	281	
in der Gemeinde wohnende				
Beschäftigte (svB)	Anzahl	12.045	8.830	

## Katasterflächen

### Lage

Die Stadt grenzt unmittelbar an Essen an.  
 Sie ist ein Mittelzentrum mit 25.000 bis 50.000 EW im Mittelbereich.  
 Der Mittelbereich umfasst das Stadtgebiet.  
 Sie liegt in der Ballungsrandzone.

### Katasterfläche

		31.12.1988	31.12.2008	aktuell
<b>Gesamtfläche</b>	in ha			2.747
→ (Anteil am Kreis Mettmann -10 Gemeir	in %			6,7%
davon				
Siedlungsfläche ohne Verkehrsfläche	in ha	548	740	
Verkehrsfläche	"	185	194	
Freiraum	"	2.014	1.813	

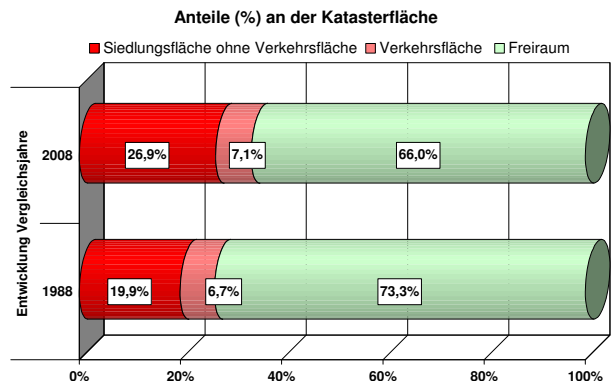

## Wirtschaft und Arbeitsmarkt

### Industriestatistik

Verarbeitendes Gewerbe,  
Bergbau und Gewinnung von Steinen und Erden

		1) 1995	aktuell 2008
<b>Umsatz</b>	in Mill. Euro	953,3	987,5
→ (Anteil am Kreis Mettmann)	in %	12,6%	10,0%
<b>Auslandsumsatz</b>	in Mill. Euro	280,3	326,5
Exportanteil am Umsatz	in %	29,4%	33,1%
<b>Inlandsumsatz</b>	in Mill. Euro	673,1	661,0
Inlandsumsatzanteil	in %	70,6%	66,9%
→ (zum Vergleich Kreis Mettmann)	"	76,3%	62,4%

### Arbeitsmarkt

Basis: Statistik der sozialversicherungspflichtig Beschäftigten (svB)  
abhängigen zivilen Erwerbspersonen

		30.06.2000	aktuell 30.09.2009
<b>Arbeitslosenquote Nst. Velbert ~</b>		7,4%	9,8%
→ Arbeitslosenquote Kreis Mettmann		7,0%	8,3%
→ Arbeitslosenquote Land NRW		10,2%	10,8%
~ Nst. Velbert einschließlich Heiligenhaus und Wülfraath			
<b>Arbeitslose Stadtgebiet insgesamt</b>	Anzahl	972	1.252
→ (Anteil am Kreis Mettmann)		6,1%	6,6%

### Struktur der Arbeitslosigkeit Ende Juni 2009

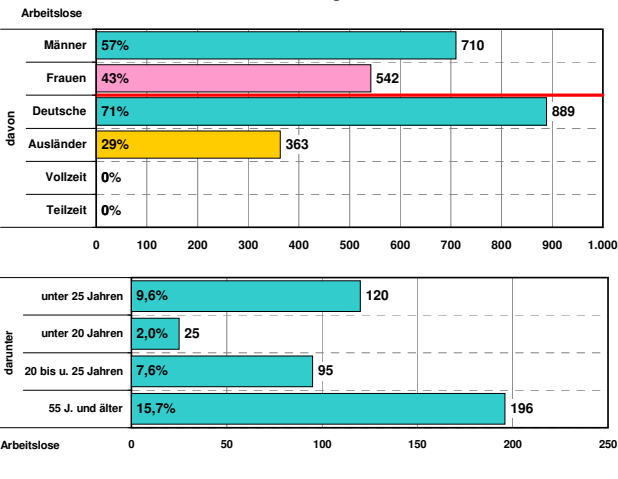

### Beschäftigte

Statistik der sozialversicherungspflichtig Beschäftigten (svB)

		2) 30.06.1999	aktuell 30.06.2008 *)
<b>Beschäftigte insgesamt</b>	Anzahl	13.705	9.111
→ (Anteil am Kreis Mettmann)	in %	7,8%	5,4%
<b>Land- und Forstwirtschaft</b>	Anzahl	-	106
<b>Produzierendes Gewerbe</b>		-	6.072
<b>Handel, Gastgewerbe und Verkehr</b>		-	1.592
<b>sonstige Dienstleistungen 3)</b>		-	1.334
Ohne Angabe d. Wirtschaftszweiges		-	7

### Anteile der sozialversicherungspflichtig Beschäftigten in den Wirtschaftszweigen 2008 (30.06.) in %

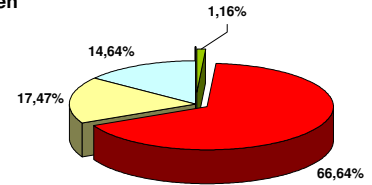

### Entwicklung der sozialversicherungspflichtig Beschäftigten (svB) 1987-2008

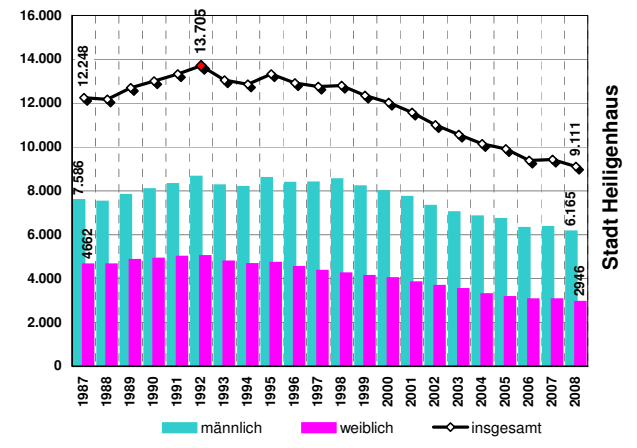

## Bautätigkeit und Reservepotentiale

### Bautätigkeit und Gewerbeflächeninanspruchnahme

		pro Jahr 1999-2008	
<b>Gewerbeflächeninanspruchnahme</b>	ha	1,1	11
		31.12.1987	31.12.2008
<b>Bestand an Wohnungen</b>	Anzahl	12.354	13.411
		1987	2008
<b>fertiggestellte Wohnungen</b>	Anzahl	58	90
davon in 1- und 2-Familienhäusern	Anteil	67,2%	26,7%
→ (zum Vergleich Reg. Bez.)	"	51,7%	53,0%

	Summe	
<b>für Gewerbe</b>	34	ha
darunter verfügbare FNP - Reservieren	5	"
nicht verfügbare FNP- Reservieren (inkl. Betriebsweiterungen)	1	"
§ 32'er - Reservieren	14	"
Regionalplan - Reservieren	14	"
<b>für Wohnungsbau</b>	13	"
(Zahlen gerundet)		
Wohnbauland	13	"
Wohneinheiten insgesamt	400	WE
Flächenutzungsplan (FNP)	41	(%)
Baulücken- und Bestandspotential	41	(%)
§ 32 LPIG	200	WE
Regionalplan (GEP99)	450	"
<b>Siedlungsmonitoring 1.1.2009</b>	4)	
<b>Summe</b>	1.050	WE

### Erläuterungen:

EW = Einwohner → = Vergleichswerte /Anteilewerte  
\*) = vorläufige Werte  
WE = Wohneinheiten

- 1995 Einführung der neuen Klassifikation der Wirtschaftszweige (WZ93) u. (WZ03)
- Zahlenangabe auf Branchenebene vor 1999 (zum Vergleich) nicht möglich, u.a. wegen der Änderung der Wirtschaftszweigsystematik 1998/99 (Einführung WZ93 u. WZ03).
- sonstige Dienstleistungen
  - Kredit- und Versicherungsgewerbe
  - Grundstückswesen, Vermietung, Dienstleistungen für Unternehmen
  - öffentliche Verwaltung u. ä.
  - öffentliche und private Dienstleistungen (ohne öffentliche Verwaltung)
- gerundete Werte - Angaben der Kommunen und eigene Berechnungen

Quellen: IT NRW -Geschäftsbereich Datenverarbeitung und Statistik-, Regionaldirektion NRW der Bundesagentur für Arbeit, Bezirksregierung Düsseldorf, - eigene Berechnungen -, Dezernat 32



# Stadt Hilden

## Eckdaten der Geschichte



- 884** Nach dem Abzug der Normannen beginnt die endgültige Besiedlung Hildens.
- 985** Beim Amtsantritt des Erzbischofs Everger von Köln wird eine Urkunde verfasst, in der Hilden erwähnt wird.
- 999-1056** Die erzbischöfliche Grundherrschaft Hilden wird von einem "Meier" verwaltet. Weil die Flur durch die Anlage von Lehngütern schon ausgebaut ist, entstehen neue Güter beim Herrenhof. Dadurch entsteht das Dorf "Hilden".
- 1257** Die Grafen von Berg erlangen Vogteirechte in Hilden.
- 1795** Hilden wird von französische Revolutionstruppen besetzt.
- 1815** Eingliederung in das Königreich Preussen. Die Samtgemeinde Benrath (einschl. Hilde) fortan im Landkreis Düsseldorf.
- 1861** Am 18. November erhebt König Wilhelm von Preussen die Gemeinde Hilden zur Stadt.

## Politische Situation

Ergebnis der Kommunalwahl (%) und Sitzverteilung im Rat:

	2004	2009	2004	2009
<b>CDU</b>			40,2%	<b>30,2%</b>
<b>SPD</b>			34,5%	<b>29,6%</b>
<b>FDP</b>			6,9%	<b>9,0%</b>
<b>Die Grünen</b>			6,4%	<b>13,1%</b>
<b>dUH</b>			3,9%	<b>8,0%</b>
<b>BA</b>			8,1%	<b>10,1%</b>
			-	-
			-	-
			-	-

Sitzverteilung 2009:

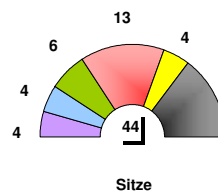

	2004	2009
	18	<b>13</b>
	16	<b>13</b>
	3	<b>4</b>
	3	<b>6</b>
	2	<b>4</b>
	4	<b>4</b>
	-	-
	-	-
	-	-
	46	<b>44</b>

## Adresse

[www.hilden.de](http://www.hilden.de)  
Postfach 10 08 80, 40708 Hilden  
Am Rathaus 1, 40721 Hilden

Telefax-Nr.: 02103 / 72601  
Fernsprech-Nr.: 02103 / 72-0

e-mail : [info@hilden.de](mailto:info@hilden.de)

## Bevölkerung

### Bevölkerungsentwicklung

		31.12.1992	31.12.2008	aktuell
<b>Einwohner (EW) insgesamt</b>	Anzahl	55.478	55.961	
→ (Anteil am Kreis Mettmann	in %	10,9%	11,2%	
Ausländeranteile 1992, 2008	in %	11,2%	11,6%	
Ausländerentwicklung seit 1992	in %	-	4,5%	

Bevölkerungsdichte	EW je km <sup>2</sup>	1992	2008
→ (zum Vergleich Regierungsbezirk	"	987	981

Seit 1987 bis 1992 war ein Bevölkerungszuwachs feststellbar. Ab 1993 sank die Zahl der Einwohner bis 1996 kontinuierlich. Ausschlaggebend war hierfür eine Abnahme der deutschen Bevölkerung bestimmt durch Sterbefallüberschüsse und ab 1993 bis 1996 zusätzlich Wanderungsverluste. Ab 1997 wieder Wanderungsgewinne, bis 2007 jedoch abnehmend. Zunehmend Sterbefallüberschüsse.

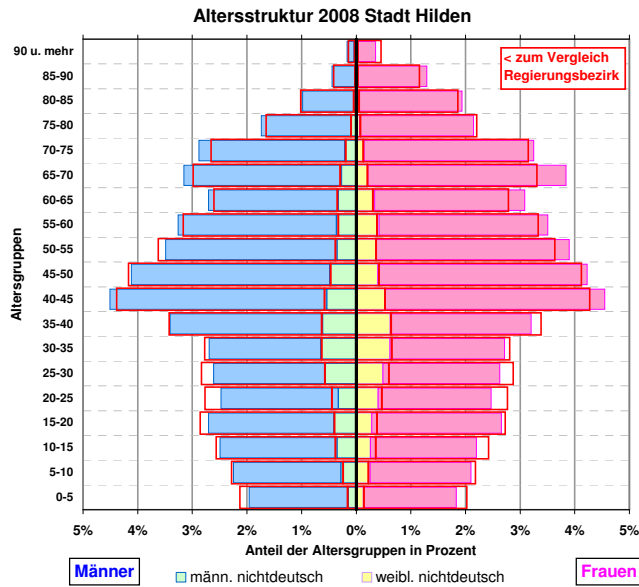
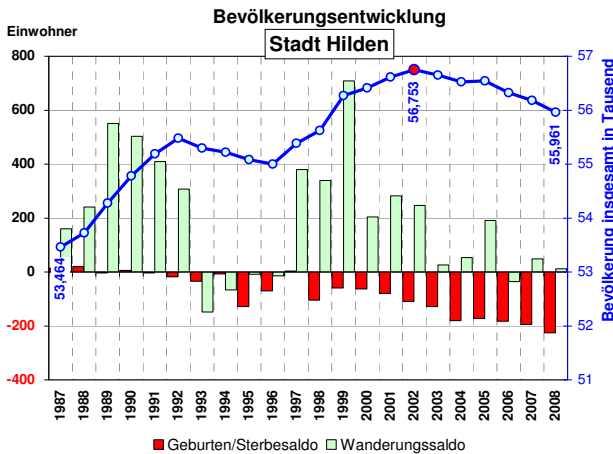

### Pendler

	Anzahl	30.06.1992	30.06.2008	aktuell
<b>Einpendler &gt;&gt;&gt;</b>		11.308	15.166	
<<< <b>Auspendler</b>	"	13.221	14.126	
<b>Pendlersaldo</b>	"	-1.913	1.040	
in der Gemeinde <b>wohnende</b>				
Beschäftigte (svB)	Anzahl	21.397	19.849	

## Katasterflächen

### Lage

Die Stadt liegt im unmittelbaren Einzugsbereich der Stadt Düsseldorf. Sie ist ein Mittelzentrum mit 50.000 bis 100.000 EW im Mittelbereich. Der Mittelbereich umfasst das Stadtgebiet. Sie liegt in der Ballungsrandzone.

### Katasterfläche

		31.12.1988	31.12.2008	aktuell
<b>Gesamtfläche</b>	in ha			2.596
→ (Anteil am Kreis Mettmann -10 Gemeir	in %			6,4%
davon				
Siedlungsfläche ohne Verkehrsfläche	in ha	1.008	1.130	
Verkehrsfläche	"	318	334	
Freiraum	"	1.269	1.131	

Anteile (%) an der Katasterfläche

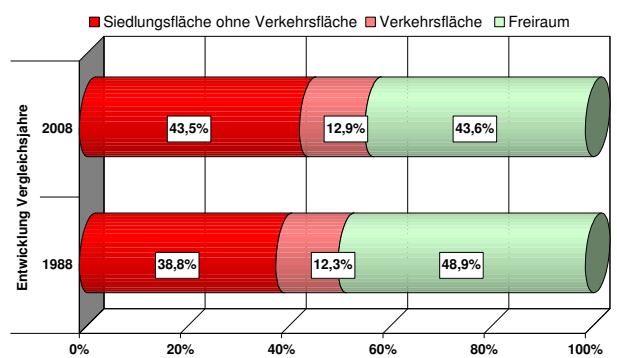



## Wirtschaft und Arbeitsmarkt

### Industriestatistik

Verarbeitendes Gewerbe,  
Bergbau und Gewinnung von Steinen und Erden

		1) 1995	aktuell 2008
<b>Umsatz</b>	in Mill. Euro	<b>738,6</b>	<b>1.065,4</b>
→ (Anteil am Kreis Mettmann)	in %	9,8%	10,8%
<b>Auslandsumsatz</b>	in Mill. Euro	<b>196,4</b>	<b>549,2</b>
Exportanteil am Umsatz	in %	26,6%	51,6%
<b>Inlandsumsatz</b>	in Mill. Euro	<b>542,1</b>	<b>516,1</b>
Inlandsumsatzanteil	in %	73,4%	48,4%
→ (zum Vergleich Kreis Mettmann)	"	76,3%	62,4%

### Arbeitsmarkt

Basis: Statistik der sozialversicherungspflichtig Beschäftigten (svB)  
abhängigen zivilen Erwerbspersonen

		30.06.2000	aktuell 30.09.2009
<b>Arbeitslosenquote Nst. Hilden ~</b>		<b>6,2%</b>	<b>7,4%</b>
→ Arbeitslosenquote Kreis Mettmann		7,0%	8,3%
→ Arbeitslosenquote Land NW		10,2%	10,8%
~ Nst. Hilden einschließlich Haan			30.06.2009
<b>Arbeitslose Stadtgebiet insgesamt</b>	Anzahl	<b>1.632</b>	<b>2.013</b>
→ (Anteil am Kreis Mettmann)		10,2%	10,6%

### Struktur der Arbeitslosigkeit Ende Juni 2009

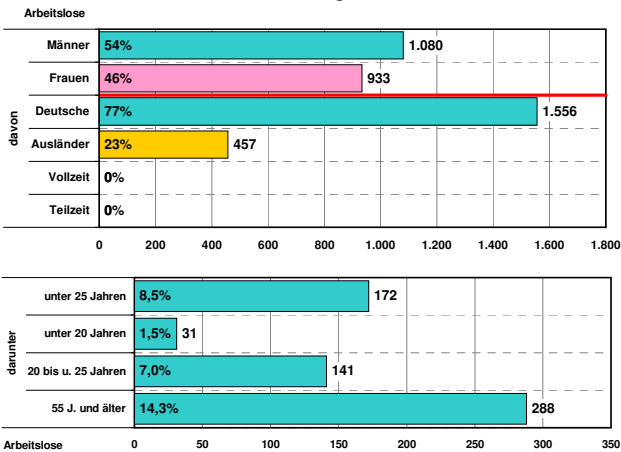

### Beschäftigte

Statistik der sozialversicherungspflichtig Beschäftigten (svB)

		2) 30.06.1999	aktuell 30.06.2008 *)
<b>Beschäftigte insgesamt</b>	Anzahl	<b>19.484</b>	<b>20.889</b>
→ (Anteil am Kreis Mettmann)	in %	11,1%	12,4%
<b>Land- und Forstwirtschaft</b>	Anzahl	-	<b>64</b>
<b>Produzierendes Gewerbe</b>		-	<b>5.815</b>
<b>Handel, Gastgewerbe und Verkehr</b>		-	<b>7.903</b>
<b>sonstige Dienstleistungen 3)</b>		-	<b>7.099</b>
Ohne Angabe d. Wirtschaftszweiges		-	8

### Anteile der sozialversicherungspflichtig Beschäftigten in den Wirtschaftszweigen 2008 (30.06.) in %

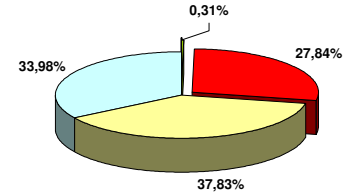

### Entwicklung der sozialversicherungspflichtig Beschäftigten (svB) 1987-2008

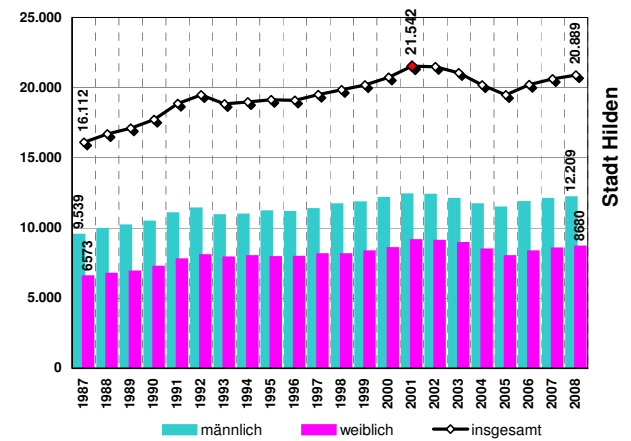

## Bautätigkeit und Reservepotentiale

### Bautätigkeit und Gewerbeflächeninanspruchnahme

		pro Jahr 1999-2008	
<b>Gewerbeflächeninanspruchnahme</b>	ha	<b>1,9</b>	<b>19</b>
		31.12.1987	31.12.2008
<b>Bestand an Wohnungen</b>	Anzahl	<b>23.678</b>	<b>27.661</b>
		1987	2008
<b>fertiggestellte Wohnungen</b>	Anzahl	<b>159</b>	<b>83</b>
davon in 1- und 2- Familienhäusern	Anteil	<b>25,2%</b>	<b>30,1%</b>
→ (zum Vergleich Reg. Bez.)	"	51,7%	53,0%

		Summe	ha
<b>Reservepotenzial</b>	<b>für Gewerbe</b>		<b>42</b>
	darunter verfügbare FNP - Reserven		<b>38</b>
	nicht verfügbare FNP- Reserven (inkl. Betriebsweiterungen)		<b>5</b>
	§ 32'er - Reserven		-
	Regionalplan - Reserven		-
	<b>für Wohnungsbau</b>		<b>42</b>
	(Zahlen gerundet)	Wohnbauland	
	Flächennutzungsplan (FNP)	Wohneinheiten insgesamt	<b>3.500</b>
		Baulücken- und Bestandspotential	<b>47</b>
		§ 32 LPIG	<b>0</b>
	Regionalplan (GEP99)	<b>200</b>	
<b>Siedlungsmonitoring 1.1.2009</b>	4)	<b>Summe</b>	<b>3.700</b>

### Erläuterungen:

EW = Einwohner → = Vergleichswerte /Anteilewerte  
\*) = vorläufige Werte  
WE = Wohneinheiten

- 1995 Einführung der neuen Klassifikation der Wirtschaftszweige (WZ93) u. (WZ03)
- Zahlenangabe auf Branchenebene vor 1999 (zum Vergleich) nicht möglich, u.a. wegen der Änderung der Wirtschaftszweigsystematik 1998/99 (Einführung WZ93 u. WZ03).
- sonstige Dienstleistungen
  - Kredit- und Versicherungsgewerbe
  - Grundstückswesen, Vermietung, Dienstleistungen für Unternehmen
  - öffentliche Verwaltung u. ä.
  - öffentliche und private Dienstleistungen (ohne öffentliche Verwaltung)
- gerundete Werte - Angaben der Kommunen und eigene Berechnungen

Quellen: IT NRW -Geschäftsbereich Datenverarbeitung und Statistik-, Regionaldirektion NRW der Bundesagentur für Arbeit, Bezirksregierung Düsseldorf, - eigene Berechnungen -, Dezernat 32

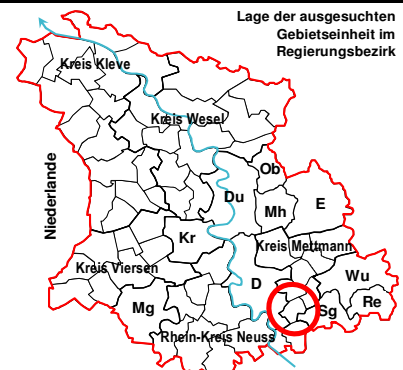



## Wirtschaft und Arbeitsmarkt

### Industriestatistik

Verarbeitendes Gewerbe,  
Bergbau und Gewinnung von Steinen und Erden

		1) 1995	aktuell 2008
<b>Umsatz</b>	in Mill. Euro	<b>914,0</b>	<b>1.567,5</b>
→ (Anteil am Kreis Mettmann)	in %	12,1%	15,9%
<b>Auslandsumsatz</b>	in Mill. Euro	<b>196,5</b>	<b>568,0</b>
Exportanteil am Umsatz	in %	21,5%	36,2%
<b>Inlandsumsatz</b>	in Mill. Euro	<b>717,5</b>	<b>999,5</b>
Inlandsumsatzanteil	in %	78,5%	63,8%
→ (zum Vergleich Kreis Mettmann)	"	76,3%	62,4%

### Arbeitsmarkt

Basis: Statistik der sozialversicherungspflichtig Beschäftigten (svB)  
abhängigen zivilen Erwerbspersonen

		30.06.2000	aktuell 30.09.2009
<b>Arbeitslosenquote Nst. Langenfeld ~</b>		<b>7,7%</b>	<b>7,2%</b>
→ Arbeitslosenquote Kreis Mettmann		7,0%	8,3%
→ Arbeitslosenquote Land NW		10,2%	10,8%
~ Nst. Langenfeld einschließlich Monheim			30.06.2009
<b>Arbeitslose Stadtgebiet insgesamt</b>	Anzahl	<b>1.827</b>	<b>1.736</b>
→ (Anteil am Kreis Mettmann)		11,4%	9,1%

### Struktur der Arbeitslosigkeit Ende Juni 2009

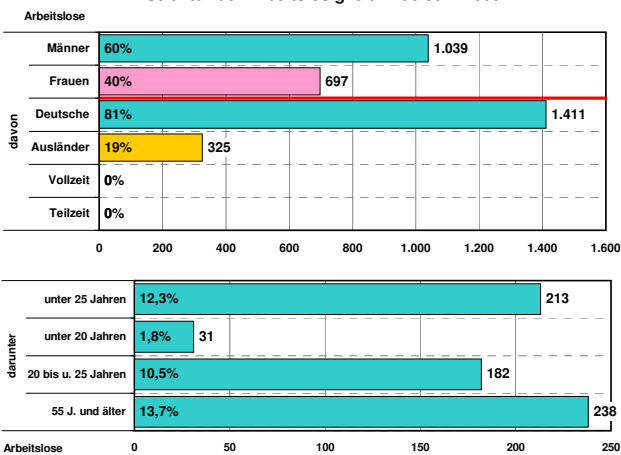

### Beschäftigte

Statistik der sozialversicherungspflichtig Beschäftigten (svB)

		2) 30.06.1999	aktuell 30.06.2008 *)
<b>Beschäftigte insgesamt</b>	Anzahl	<b>19.421</b>	<b>23.629</b>
→ (Anteil am Kreis Mettmann)	in %	11,1%	14,1%
<b>Land- und Forstwirtschaft</b>	Anzahl	-	<b>219</b>
<b>Produzierendes Gewerbe</b>		-	<b>6.793</b>
<b>Handel, Gastgewerbe und Verkehr</b>		-	<b>8.950</b>
<b>sonstige Dienstleistungen 3)</b>		-	<b>7.662</b>
Ohne Angabe d. Wirtschaftszweiges		-	5

### Anteile der sozialversicherungspflichtig Beschäftigten in den Wirtschaftszweigen 2008 (30.06.) in %

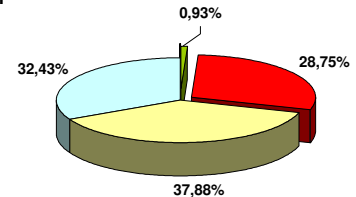

### Entwicklung der sozialversicherungspflichtig Beschäftigten (svB) 1987-2008

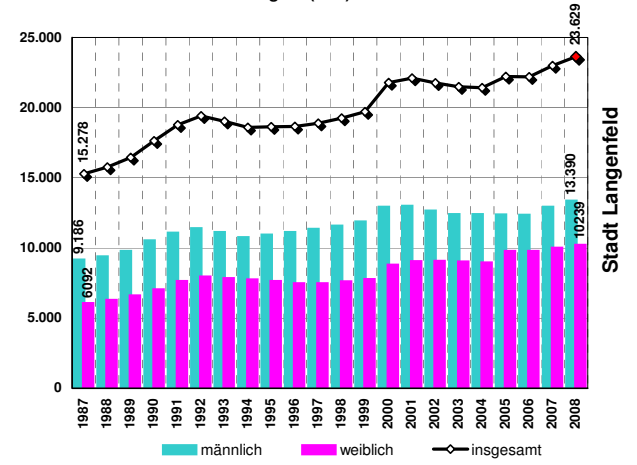

## Bautätigkeit und Reservepotentiale

### Bautätigkeit und Gewerbeflächeninanspruchnahme

		pro Jahr	1999-2008
<b>Gewerbeflächeninanspruchnahme</b>	ha	<b>4</b>	<b>40</b>
		31.12.1987	31.12.2008
<b>Bestand an Wohnungen</b>	Anzahl	<b>20.287</b>	<b>26.817</b>
		1987	2008
<b>fertiggestellte Wohnungen</b>	Anzahl	<b>74</b>	<b>132</b>
davon in 1- und 2- Familienhäusern	Anteil	<b>74,3%</b>	<b>46,2%</b>
→ (zum Vergleich Reg. Bez.)	"	51,7%	53,0%

für Gewerbe		Summe	52	ha
Reservepotenzial	darunter	verfügbare FNP - Reserven	22	"
		nicht verfügbare FNP- Reserven (inkl. Betriebsweiterungen)	2	"
		§ 32'er - Reserven	25	"
		Regionalplan - Reserven	3	"
			36	"
für Wohnungsbau		Wohnbauland	36	"
	(Zahlen gerundet)	Wohneinheiten insgesamt	1.700	WE
Flächennutzungsplan (FNP)		Baulücken- und Bestandspotential	41	(%)
		§ 32 LPIG	0	WE
		Regionalplan (GEP99)	150	"
<b>Siedlungsmonitoring 1.1.2009</b>		<b>4) Summe</b>	<b>1.850</b>	<b>WE</b>

### Erläuterungen:

EW = Einwohner → = Vergleichswerte /Anteilewerte  
\*) = vorläufige Werte  
WE = Wohneinheiten

- 1995 Einführung der neuen Klassifikation der Wirtschaftszweige (WZ93) u. (WZ03)
- Zahlenangabe auf Branchenebene vor 1999 (zum Vergleich) nicht möglich, u.a. wegen der Änderung der Wirtschaftszweigsystematik 1998/99 (Einführung WZ93 u. WZ03).
- sonstige Dienstleistungen
  - Kredit- und Versicherungsgewerbe
  - Grundstückswesen, Vermietung, Dienstleistungen für Unternehmen
  - öffentliche Verwaltung u. ä.
  - öffentliche und private Dienstleistungen (ohne öffentliche Verwaltung)
- gerundete Werte - Angaben der Kommunen und eigene Berechnungen

Quellen: IT NRW -Geschäftsbereich Datenverarbeitung und Statistik-, Regionaldirektion NRW der Bundesagentur für Arbeit, Bezirksregierung Düsseldorf, - eigene Berechnungen -, Dezernat 32

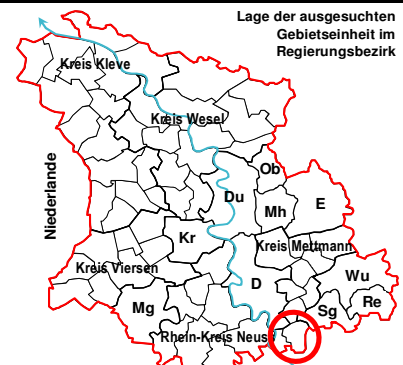

# Stadt Mettmann

## Eckdaten der Geschichte



1363  
1806  
1815  
1954  
1975

In einer Urkunde des letzten Karolingerkönigs Ludwig IV. wird der Ort als „Medamana“ erwähnt. Eine uralte Handelsstraße, die „strata coloniensis“ führte hier vorbei; Ort hatte schon sehr früh strategisch günstige Position. Sitz eines von Acht Ämtern im Bergischen Land; Tradition als Verwaltungszentrum in der Region nahm ihren Anfang. Herzog Adolf VII. von Jülich-Berg verlieh dem „Dorp Medemen“ die Freiheitsrechte. Handel und Wirtschaft blühten auf. Mettmann wurde „französisch“, der Bürgermeister hieß nun für die nächsten Jahre „Monsieur le Maire“. Stadt wurde durch Beschluss des Wiener Kongresses Teil des Königreichs Preussen; Amt Mettm. wird Kreis Mettm. Sitz des Verwaltungszent. wechselte mehrmals; 1954 entschied sich Kreistag endgültig für "Me" als Kreishauptstadt. Gebietsreform von 1975 führte dazu, dass der 1806 abgetrennte Ortsteil Metzkausen wieder zum Stadtteil "Me's" wurde.

## Politische Situation

Ergebnis der Kommunalwahl (%) und Sitzverteilung im Rat:

	2004	2009	2004	2009
CDU			42,9%	35,8%
SPD			25,1%	21,6%
FDP			8,8%	14,2%
Die Grünen			11,4%	14,5%
UBWG			11,9%	12,3%
LINKE			-	1,7%
			-	-
			-	-
			-	-
			-	-
			-	-
			44	54

## Sitzverteilung 2009:

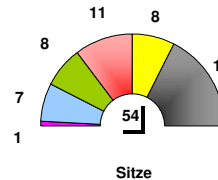

2004	2009
19	19
11	11
4	8
5	8
5	7
-	1
-	-
-	-
-	-
44	54

## Adresse

[www.mettmann.de](http://www.mettmann.de)

Postfach 10 07 63, 40808 Mettmann  
Neanderstr. 85, 40822 Mettmann

Telefax-Nr.: 02104 / 980169  
Fernsprech-Nr.: 02104 / 980-0

e-mail : <mailto:mailo:buergemeister@mettmann.de>

## Bevölkerung

### Bevölkerungsentwicklung

	31.12.1992	31.12.2008	aktuell
Einwohner (EW) insgesamt	Anzahl	39.378	39.560
(Anteil am Kreis Mettmann	in %	7,8%	7,9%
Ausländeranteile 1992, 2008	in %	10,6%	8,7%
Ausländerentwicklung seit 1992	in %	-	-17,9%
Bevölkerungsdichte	EW je km <sup>2</sup>	926	930
(zum Vergleich Regierungsbezirk	"	987	981

Seit 1987 bis 1992 war ein Bevölkerungszuwachs feststellbar. Ab 1993 sank die Zahl der Einwohner kontinuierlich bis 1998. Ausschlaggebend war hierfür eine Abnahme der deutschen Bevölkerung bestimmt durch Sterbefallüberschüsse. Seit 1993 bis 1997 machten sich Wanderungsverluste bemerkbar. Ab 1999 wieder Wanderungsgewinne. Weiterhin Sterbefallüberschüsse. Einsetzende Wanderungsverluste.

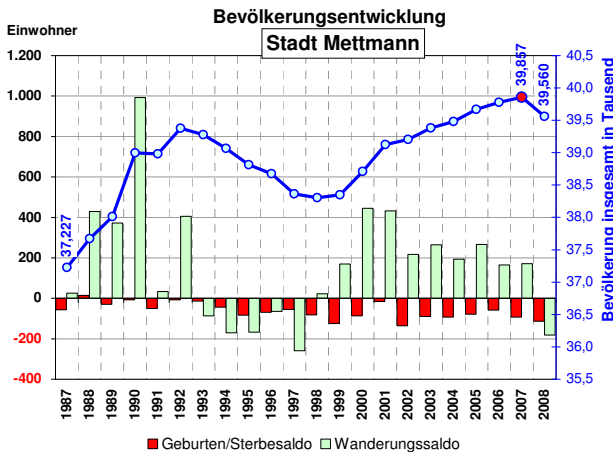

### Altersstruktur 2008 Stadt Mettmann

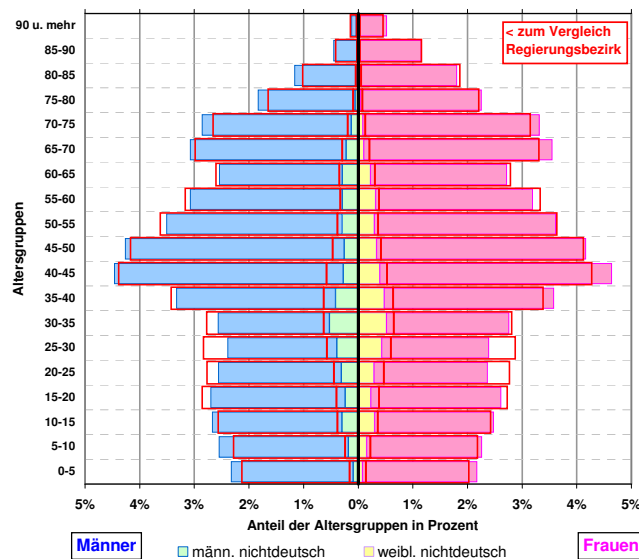

### Pendler

	30.06.1992	30.06.2008	aktuell
Statistik der sozialversicherungspflichtig Beschäftigten (svB)			*)
Einpendler >>>	Anzahl	6.961	7.044
<<< Auspendler	"	8.139	8.440
Pendlersaldo	"	-1.178	-1.396
in der Gemeinde wohnende Beschäftigte (svB)	Anzahl	14.503	12.397

## Katasterflächen

### Lage

Die Stadt

ist Kreissitz und grenzt unmittelbar an Düsseldorf an. Sie ist ein Mittelzentrum mit 25.000 bis 50.000 EW im Mittelbereich. Der Mittelbereich umfasst das Stadtgebiet. Sie liegt in der Ballungsrandzone.

### Katasterfläche

	31.12.1988	31.12.2008	aktuell
Gesamtfläche	in ha		4.253
(Anteil am Kreis Mettmann -10 Gemeir	in %		10,4%
davon			
Siedlungsfläche ohne Verkehrsfläche	in ha	787	1.051
Verkehrsfläche	"	249	270
Freiraum	"	3.217	2.931

### Anteile (%) an der Katasterfläche

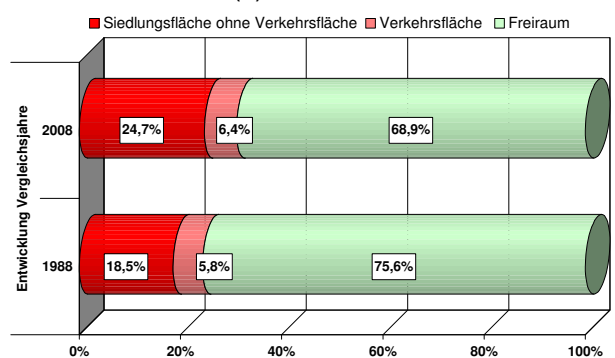

## Wirtschaft und Arbeitsmarkt

### Industriestatistik

Verarbeitendes Gewerbe,  
Bergbau und Gewinnung von Steinen und Erden

		1) 1995	aktuell 2008
<b>Umsatz</b>	in Mill. Euro	594,5	430,2
→ (Anteil am Kreis Mettmann)	in %	7,9%	4,4%
<b>Auslandsumsatz</b>	in Mill. Euro	92,0	134,8
Exportanteil am Umsatz	in %	15,5%	31,3%
<b>Inlandsumsatz</b>	in Mill. Euro	502,4	295,5
Inlandsumsatzanteil	in %	84,5%	68,7%
→ (zum Vergleich Kreis Mettmann)	"	76,3%	62,4%

### Arbeitsmarkt

Basis: Statistik der sozialversicherungspflichtig Beschäftigten (svB)  
abhängigen zivilen Erwerbspersonen

		30.06.2000	aktuell 30.09.2009
<b>Arbeitslosenquote Nst. Mettmann ~</b>		6,1%	9,1%
→ Arbeitslosenquote Kreis Mettmann		7,0%	8,3%
→ Arbeitslosenquote Land NRW		10,2%	10,8%
~ Nst. Mettmann einschließlich Stadt Erkrath			30.06.2009
<b>Arbeitslose Stadtgebiet insgesamt</b>	Anzahl	961	1.311
→ (Anteil am Kreis Mettmann)		6,0%	6,9%

### Struktur der Arbeitslosigkeit Ende Juni 2009

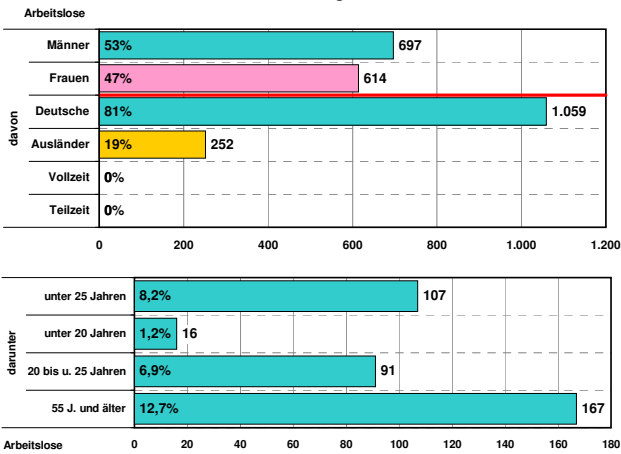

### Beschäftigte

Statistik der sozialversicherungspflichtig Beschäftigten (svB)

		2) 30.06.1999	aktuell 30.06.2008 *)
<b>Beschäftigte insgesamt</b>	Anzahl	13.325	11.001
→ (Anteil am Kreis Mettmann)	in %	7,6%	6,5%
<b>Land- und Forstwirtschaft</b>	Anzahl	-	99
<b>Produzierendes Gewerbe</b>		-	2.772
<b>Handel, Gastgewerbe und Verkehr</b>		-	2.922
<b>sonstige Dienstleistungen 3)</b>		-	5.208
Ohne Angabe d. Wirtschaftszweiges		-	0

### Anteile der sozialversicherungspflichtig Beschäftigten in den Wirtschaftszweigen 2008 (30.06.) in %

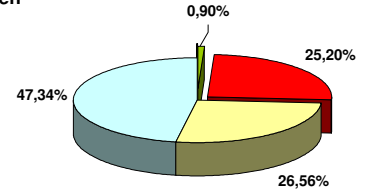

### Entwicklung der sozialversicherungspflichtig Beschäftigten (svB) 1987-2008

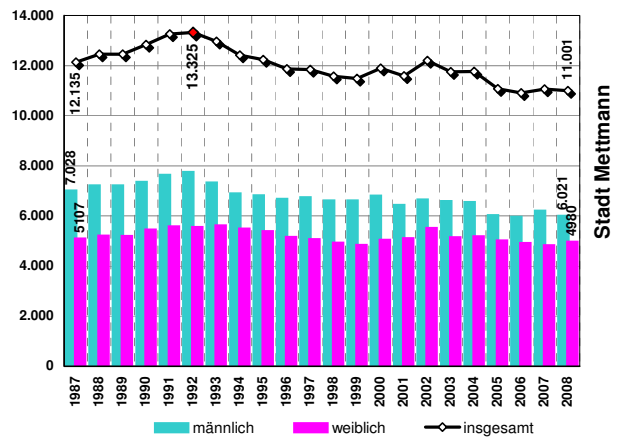

## Bautätigkeit und Reservepotentiale

### Bautätigkeit und Gewerbeflächeninanspruchnahme

		pro Jahr 1999-2008	31.12.1987	31.12.2008
<b>Gewerbeflächeninanspruchnahme</b>	ha	0,8		8
<b>Bestand an Wohnungen</b>	Anzahl	15.378	15.378	18.509
<b>fertiggestellte Wohnungen</b>	Anzahl	84	84	67
davon in 1- und 2-Familienhäusern	Anteil	42,9%	42,9%	52,2%
→ (zum Vergleich Reg. Bez.)	"	51,7%	51,7%	53,0%

	Summe	102	ha
<b>für Gewerbe</b>			
darunter verfügbare FNP - Reservieren	18		"
nicht verfügbare FNP- Reservieren (inkl. Betriebsweiterungen)	4		"
§ 32'er - Reservieren	-		"
Regionalplan - Reservieren	81		"
<b>für Wohnungsbau</b>			
(Zahlen gerundet) Wohnbauland	4		"
Wohneinheiten insgesamt	350		WE
Flächennutzungsplan (FNP) Baulücken- und Bestandspotential	69		(%)
§ 32 LPIG	0		WE
Regionalplan (GEP99)	750		"
<b>Siedlungsmonitoring 1.1.2009</b>	4)	Summe	1.100 WE

### Erläuterungen:

EW = Einwohner → = Vergleichswerte /Anteilewerte  
\*) = vorläufige Werte  
WE = Wohneinheiten

- 1995 Einführung der neuen Klassifikation der Wirtschaftszweige (WZ93) u. (WZ03)
- Zahlenangabe auf Branchenebene vor 1999 (zum Vergleich) nicht möglich, u.a. wegen der Änderung der Wirtschaftszweigsystematik 1998/99 (Einführung WZ93 u. WZ03).
- sonstige Dienstleistungen
  - Kredit- und Versicherungsgewerbe
  - Grundstückswesen, Vermietung, Dienstleistungen für Unternehmen
  - öffentliche Verwaltung u. ä.
  - öffentliche und private Dienstleistungen (ohne öffentliche Verwaltung)
- gerundete Werte - Angaben der Kommunen und eigene Berechnungen

Quellen: IT NRW -Geschäftsbereich Datenverarbeitung und Statistik-, Regionaldirektion NRW der Bundesagentur für Arbeit, Bezirksregierung Düsseldorf, - eigene Berechnungen -, Dezernat 32



# Stadt Monheim am Rhein

## Eckdaten der Geschichte



- 1150 ersten urkundlichen Erwähnung
- 1275 Monheim wird vor allem aufgrund seiner strategisch günstigen Lage von Adolf V. befestigt.
- gegen 1390 Monheim erhält die Rechte einer bergischen Freiheit.
- 1805 Die Verwaltung des Herzogtums Berg geht auf die Franzosen unter Napoleon über.
- 1960 Entstanden aus unterschiedlich strukturierten alten Siedlungskernen, erhielt Monheim 1960 die Stadtrechte.
- 1975/76 Wechselnde Verwaltungsgrenzen und Gemeindereformen gipfeln im vorübergehenden Verlust der Selbständigkeit.
- 1994 Heute besteht es aus den Stadtteilen Monheim und Baumberg. Seit 1994 lautet der Stadtname "Monheim am Rhein".

## Politische Situation

Ergebnis der Kommunalwahl (%) und Sitzverteilung im Rat:

	2004	2009	2004	2009
<b>CDU</b>			43,9%	30,2%
<b>SPD</b>			28,7%	20,3%
<b>FDP</b>			6,3%	6,4%
<b>Die Grünen</b>			4,5%	6,5%
<b>Peto</b>			16,6%	29,6%
		<b>MfM</b>	-	3,8%
		<b>Die LINKE</b>	-	3,3%
			-	-
			-	-

Sitzverteilung 2009:

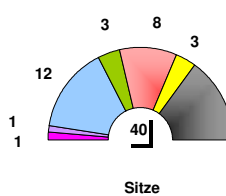

	2004	2009
	18	12
	11	8
	2	3
	2	3
	7	12
	-	1
	-	1
	-	-
	-	-
	40	40

## Adresse

[www.monheim.de](http://www.monheim.de)

Postfach 10 06 61, 40770 Monheim am Rhein  
Rathausplatz 2, 40789 Monheim am Rhein

Telefax-Nr.: 02173 / 951899  
Fernsprech-Nr.: 02173 / 951-9

e-mail : [mailto:info@monheim.de](mailto:mailto:info@monheim.de)

## Bevölkerung

### Bevölkerungsentwicklung

		31.12.1992	31.12.2008	aktuell
<b>Einwohner (EW) insgesamt</b>	Anzahl	43.801	43.308	
(Anteil am Kreis Mettmann)	in %	8,6%	8,7%	
Ausländeranteile 1992, 2008	in %	13,3%	14,6%	
Ausländerentwicklung seit 1992	in %	-	8,2%	

Bevölkerungsdichte	EW je km <sup>2</sup>	1992	2008
(zum Vergleich Regierungsbezirk)	"	987	981

Seit 1987 bis 1992 war ein Bevölkerungszuwachs feststellbar. Ab 1993 bis 1995 stagnierte die Zahl der Einwohner, um anschließend durch sich verstärkende Wanderungsverluste bei der deutschen Bevölkerung weiter abzusinken. Die natürliche Bilanz wird weiterhin durch Geburtenüberschüsse, insb. bei den Ausländern, bestimmt. Ab 2005 Tendenz zum Sterbefallüberschuss plus Wanderungsverluste.

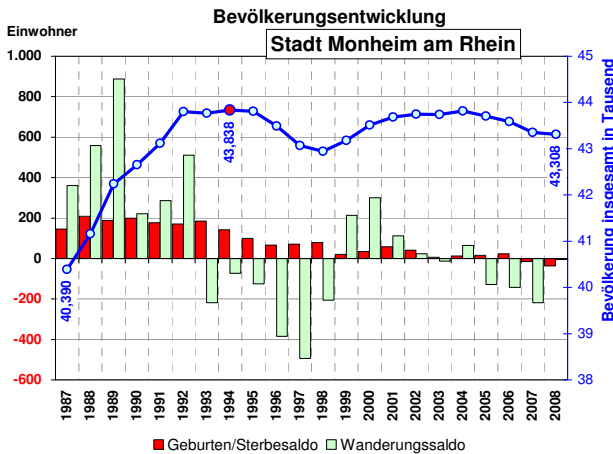

### Altersstruktur 2008 Stadt Monheim

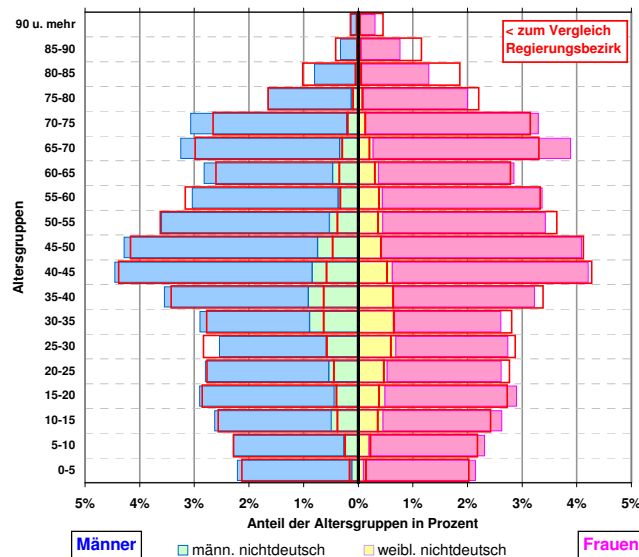

### Pendler

		30.06.1992	30.06.2008 *)
<b>Einpendler &gt;&gt;&gt;</b>	Anzahl	6.042	8.030
<b>&lt;&lt;&lt; Auspendler</b>	"	13.574	11.344
<b>Pendlersaldo</b>	"	-7.532	-3.314
in der Gemeinde wohnende Beschäftigte (svB)	Anzahl	17.706	14.313

## Katasterflächen

### Lage

Die Stadt

liegt im unmittelbaren Einzugsbereich der Stadt Düsseldorf. Sie ist ein Mittelzentrum mit 25.000 bis 50.000 EW im Mittelbereich. Der Mittelbereich umfasst das Stadtgebiet. Sie liegt in der Ballungsrandzone.

### Katasterfläche

		31.12.1988	31.12.2008 *)	aktuell
<b>Gesamtfläche</b>	in ha			2.305
(Anteil am Kreis Mettmann -10 Gemeir)	in %			5,7%
davon				
Siedlungsfläche ohne Verkehrsfläche	in ha	782	878	
Verkehrsfläche	"	191	192	
Freiraum	"	1.340	1.235	

### Anteile (%) an der Katasterfläche

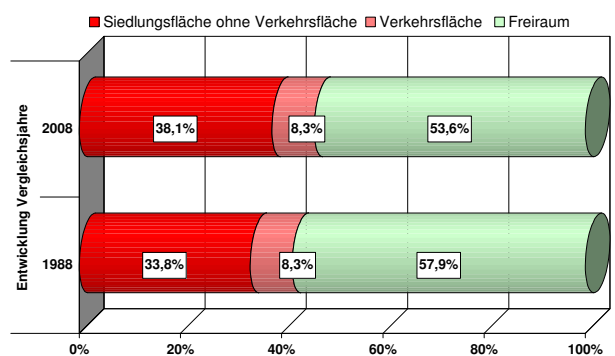

## Wirtschaft und Arbeitsmarkt

### Industriestatistik

Verarbeitendes Gewerbe,  
Bergbau und Gewinnung von Steinen und Erden

		1) 1995	aktuell 2008
<b>Umsatz</b>	in Mill. Euro	354,2	486,6
→ (Anteil am Kreis Mettmann)	in %	4,7%	4,9%
<b>Auslandsumsatz</b>	in Mill. Euro	99,8	113,3
Exportanteil am Umsatz	in %	28,2%	23,3%
<b>Inlandsumsatz</b>	in Mill. Euro	254,4	373,3
Inlandsumsatzanteil	in %	71,8%	76,7%
→ (zum Vergleich Kreis Mettmann)	"	76,3%	62,4%

### Arbeitsmarkt

Basis: Statistik der sozialversicherungspflichtig Beschäftigten (svB)  
abhängigen zivilen Erwerbspersonen

		30.06.2000	aktuell 30.09.2009
<b>Arbeitslosenquote Nst. Langenfeld ~</b>		7,7%	7,2%
→ Arbeitslosenquote Kreis Mettmann		7,0%	8,3%
→ Arbeitslosenquote Land NW		10,2%	10,8%
~ Nst. Langenfeld einschließlich Monheim			30.06.2009
<b>Arbeitslose Stadtgebiet insgesamt</b>	Anzahl	1.719	1.773
→ (Anteil am Kreis Mettmann)		10,7%	9,3%

### Struktur der Arbeitslosigkeit Ende Juni 2009

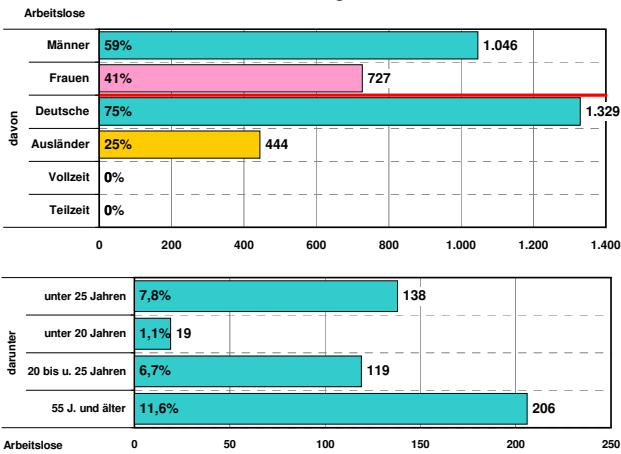

### Beschäftigte

Statistik der sozialversicherungspflichtig Beschäftigten (svB)

		2) 30.06.1999	aktuell 30.06.2008 *)
<b>Beschäftigte insgesamt</b>	Anzahl	10.174	10.999
→ (Anteil am Kreis Mettmann)	in %	5,8%	6,5%
<b>Land- und Forstwirtschaft</b>	Anzahl	-	84
<b>Produzierendes Gewerbe</b>		-	2.582
<b>Handel, Gastgewerbe und Verkehr</b>		-	3.064
<b>sonstige Dienstleistungen 3)</b>		-	5.246
Ohne Angabe d. Wirtschaftszweiges		-	23

### Anteile der sozialversicherungspflichtig Beschäftigten in den Wirtschaftszweigen 2008 (30.06.) in %

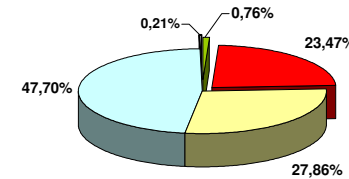

### Entwicklung der sozialversicherungspflichtig Beschäftigten (svB) 1987-2008

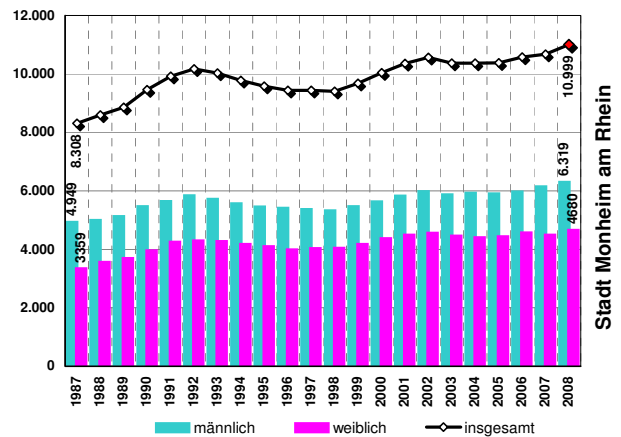

## Bautätigkeit und Reservepotentiale

### Bautätigkeit und Gewerbeflächeninanspruchnahme

		pro Jahr 1999-2008	
<b>Gewerbeflächeninanspruchnahme</b>	ha	2,1	21
		31.12.1987	31.12.2008
<b>Bestand an Wohnungen</b>	Anzahl	16.399	19.650
		1987	2008
<b>fertiggestellte Wohnungen</b>	Anzahl	213	68
davon in 1- und 2- Familienhäusern	Anteil	41,8%	61,8%
→ (zum Vergleich Reg. Bez.)	"	51,7%	53,0%

		Summe	39	ha
<b>Reservepotenzial</b>	für Gewerbe			
	darunter	verfügbare FNP - Reserven	39	"
		nicht verfügbare FNP- Reserven (inkl. Betriebsweiterungen)	-	"
		§ 32'er - Reserven	-	"
		Regionalplan - Reserven	-	"
	für Wohnungsbau	Wohnbauland	10	"
	(Zahlen gerundet)	Wohneinheiten insgesamt	500	WE
	Flächennutzungsplan (FNP)	Baulücken- und Bestandspotential	24	(%)
		§ 32 LPIG	50	WE
		Regionalplan (GEP99)	150	"
<b>Siedlungsmonitoring 1.1.2009</b>		4)	Summe	700 WE

### Erläuterungen:

EW = Einwohner → = Vergleichswerte /Anteilewerte  
\*) = vorläufige Werte  
WE = Wohneinheiten

- 1995 Einführung der neuen Klassifikation der Wirtschaftszweige (WZ93) u. (WZ03)
- Zahlenangabe auf Branchenebene vor 1999 (zum Vergleich) nicht möglich, u.a. wegen der Änderung der Wirtschaftszweigsystematik 1998/99 (Einführung WZ93 u. WZ03).
- sonstige Dienstleistungen
  - Kredit- und Versicherungsgewerbe
  - Grundstückswesen, Vermietung, Dienstleistungen für Unternehmen
  - öffentliche Verwaltung u. ä.
  - öffentliche und private Dienstleistungen (ohne öffentliche Verwaltung)
- gerundete Werte - Angaben der Kommunen und eigene Berechnungen

Quellen: IT NRW -Geschäftsbereich Datenverarbeitung und Statistik-, Regionaldirektion NRW der Bundesagentur für Arbeit, Bezirksregierung Düsseldorf, - eigene Berechnungen -, Dezernat 32



# Stadt Ratingen

## Eckdaten der Geschichte



- 849** Schon vor dem Jahre 849 wird die Siedlung „Hretinga“ oder „Hratuga“ erwähnt. Sie lag in der Nähe zweier großer Fernstraßen, dem „Hellweg“, als bedeutender West-Ost- sowie einer wichtigen Nord-Süd-Verbindung zwischen dem Niederrhein und Köln.
- 11.12.1276** Jahr der Stadterhebung.
- b. Ende 15.J** Wirtschaftl. wohlhabend konnte sich Ratingen bis zum Ende des 15. Jahrh. gegen das nahe Düsseldorf behaupten.
- 1641** 1641 wurde die Stadt vollständig zerstört, die Einwohnerzahl betrug nur noch etwa 140. Bedeutungsloser Flecken in die Wirren des Span. Erbfolgekrieges (1701-1714) und des Siebenjähr. Krieges (1756-1763)
- 1975** Zum heutigen Ratingen kamen durch Neugliederung im Jahre 1975 die bis dahin selbständigen Gemeinden Eggerscheidt, Hösel, Homberg, Lintorf und Teile von Schwarzbach hinzu.

## Politische Situation

Ergebnis der Kommunalwahl (%) und Sitzverteilung im Rat:

	2004	2009	2004	2009
<b>CDU</b>			34,7%	<b>31,8%</b>
<b>SPD</b>			23,5%	<b>18,9%</b>
<b>FDP</b>			9,3%	<b>9,0%</b>
<b>Die Grünen</b>			6,4%	<b>9,8%</b>
<b>MWG</b>			3,6%	-
<b>BU</b>			21,7%	<b>27,0%</b>
<b>Ratinger Linke</b>		<b>Die Linke</b>	0,9%	<b>3,5%</b>
			-	-
			-	-

## Sitzverteilung 2009:

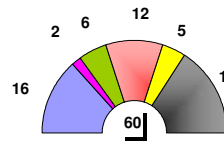

2004	2009
22	<b>19</b>
16	<b>12</b>
6	<b>5</b>
4	<b>6</b>
-	-
17	<b>16</b>
1	<b>2</b>
-	-
-	-
66	<b>60</b>

## Adresse

[www.ratingen.de](http://www.ratingen.de)  
Postfach 10 17 40, 40837 Ratingen  
Minoritenstr. 3, 40878 Ratingen

Telefax-Nr.: 02102 / 5509250  
Fernsprech-Nr.: 02102 / 550-0

e-mail : [stadt@ratingen.de](mailto:stadt@ratingen.de)

## Bevölkerung

### Bevölkerungsentwicklung

		31.12.1992	31.12.2008	aktuell
<b>Einwohner (EW) insgesamt</b>	Anzahl	<b>90.830</b>	<b>91.704</b>	
(Anteil am Kreis Mettmann)	in %	17,9%	18,4%	
Ausländeranteile 1992, 2008	in %	<b>10,6%</b>	<b>10,0%</b>	
Ausländerentwicklung seit 1992	in %	-	<b>-4,6%</b>	
<b>Bevölkerungsdichte</b>	EW je km <sup>2</sup>	1.024	1.034	
(zum Vergleich Regierungsbezirk)	"	987	981	

Seit 1987 bis 1990 war ein Bevölkerungszuwachs feststellbar. Ab 1991 sank die Zahl der Einwohner kontinuierlich bis 1996. Ausschlaggebend war hierfür eine Abnahme der deutschen Bevölkerung bestimmt durch Sterbefallüberschüsse und ab 1991 zusätzlich durch verstärkte Wanderungsverluste. Ab 1997 wieder Wanderungsgewinne, die bis 2007 weiterhin die Bevölkerungsentwicklung bestimmen.

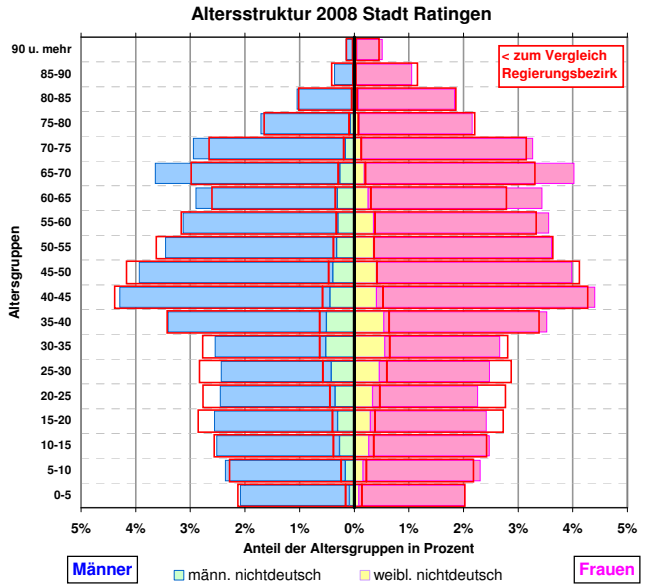
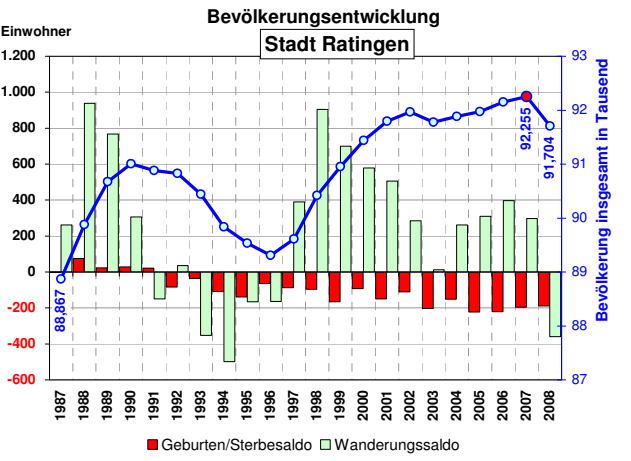

### Pendler

Statistik der sozialversicherungspflichtig Beschäftigten (svB)

		30.06.1992	30.06.2008 *)
<b>Einpendler &gt;&gt;&gt;</b>	Anzahl	15.985	25.903
<b>&lt;&lt;&lt; Auspendler</b>	"	20.755	20.265
<b>Pendlersaldo</b>	"	<b>-4.770</b>	5.638

in der Gemeinde wohnende Beschäftigte (svB)

Anzahl	33.991	30.346
--------	--------	--------

## Katasterflächen

### Lage

Die Stadt liegt im unmittelbaren Einzugsbereich der Stadt Düsseldorf. Sie ist ein Mittelzentrum mit 50.000 bis 100.000 EW im Mittelbereich. Der Mittelbereich umfasst das Stadtgebiet. Sie liegt in der Ballungsrandzone.

### Katasterfläche

		31.12.1988	31.12.2008 *)	aktuell
<b>Gesamtfläche</b>	in ha			<b>8.872</b>
(Anteil am Kreis Mettmann -10 Gemeir	in %			21,8%
davon				
Siedlungsfläche ohne Verkehrsfläche	in ha	1.943	2.335	
Verkehrsfläche	"	776	846	
Freiraum	"	6.153	5.692	

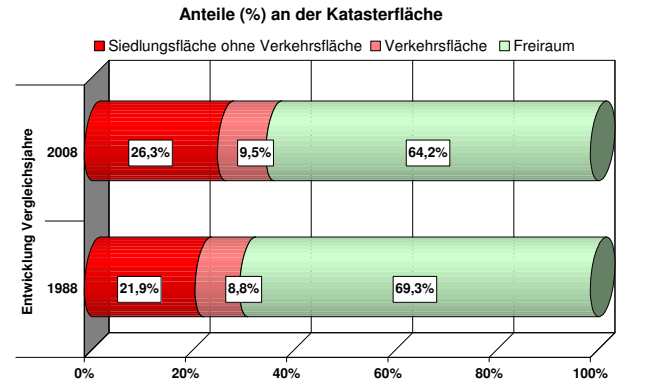



## Wirtschaft und Arbeitsmarkt

### Industriestatistik

Verarbeitendes Gewerbe,  
Bergbau und Gewinnung von Steinen und Erden

		1) 1995	aktuell 2008
<b>Umsatz</b>	in Mill. Euro	1.125,3	1.518,7
→ (Anteil am Kreis Mettmann)	in %	14,9%	15,4%
<b>Auslandsumsatz</b>	in Mill. Euro	350,9	651,6
Exportanteil am Umsatz	in %	31,2%	42,9%
<b>Inlandsumsatz</b>	in Mill. Euro	774,4	867,1
Inlandsumsatzanteil	in %	68,8%	57,1%
→ (zum Vergleich Kreis Mettmann)	"	76,3%	62,4%

### Arbeitsmarkt

Basis: Statistik der sozialversicherungspflichtig Beschäftigten (svB)  
abhängigen zivilen Erwerbspersonen

		30.06.2000	aktuell 30.09.2009
<b>Arbeitslosenquote Nst. Ratingen ~</b>		7,1%	7,3%
→ Arbeitslosenquote Kreis Mettmann		7,0%	8,3%
→ Arbeitslosenquote Land NRW		10,2%	10,8%
~ Nst. Ratingen			30.06.2009
<b>Arbeitslose Stadtgebiet insgesamt</b>	Anzahl	2.965	3.047
→ (Anteil am Kreis Mettmann)		18,5%	16,0%

### Struktur der Arbeitslosigkeit Ende Juni 2009

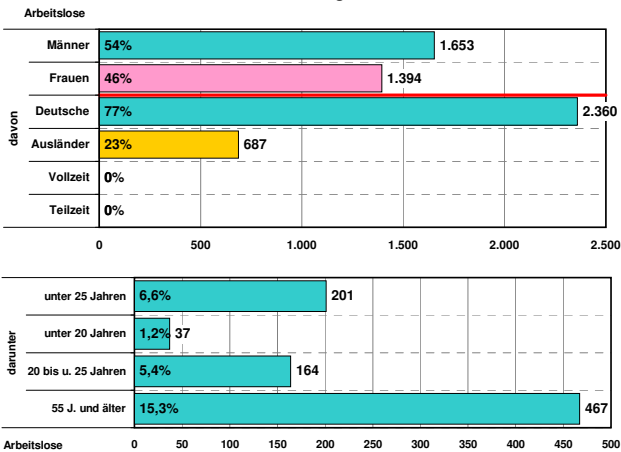

### Beschäftigte

Statistik der sozialversicherungspflichtig Beschäftigten (svB)

		2) 30.06.1999	aktuell 30.06.2008 *)
<b>Beschäftigte insgesamt</b>	Anzahl	29.221	35.984
→ (Anteil am Kreis Mettmann)	in %	16,7%	21,4%
<b>Land- und Forstwirtschaft</b>	Anzahl	-	151
<b>Produzierendes Gewerbe</b>		-	8.207
<b>Handel, Gastgewerbe und Verkehr</b>		-	16.093
<b>sonstige Dienstleistungen 3)</b>		-	11.521
Ohne Angabe d. Wirtschaftszweiges		-	12

### Anteile der sozialversicherungspflichtig Beschäftigten in den Wirtschaftszweigen 2008 (30.06.) in %

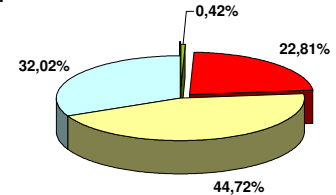

### Entwicklung der sozialversicherungspflichtig Beschäftigten (svB) 1987-2008

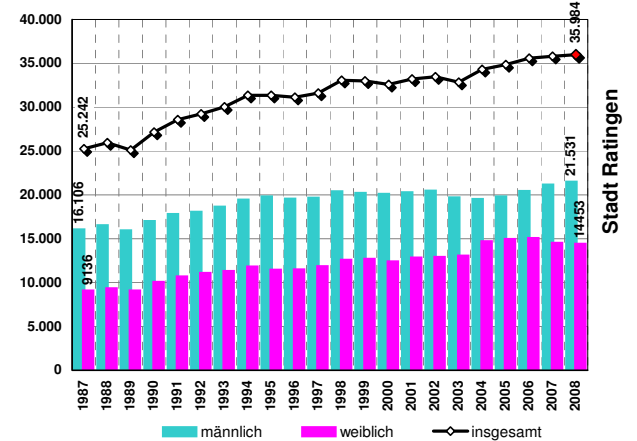

## Bautätigkeit und Reservepotentiale

### Bautätigkeit und Gewerbeflächeninanspruchnahme

		pro Jahr 1999-2008	1999-2008
<b>Gewerbeflächeninanspruchnahme</b>	ha	3,9	39
<b>Bestand an Wohnungen</b>	Anzahl	38.746	45.024
<b>fertiggestellte Wohnungen</b>	Anzahl	262	118
davon in 1- und 2- Familienhäusern	Anteil	53,1%	51,7%
→ (zum Vergleich Reg. Bez.)	"	51,7%	53,0%

	Summe	139	ha
<b>für Gewerbe</b>			
darunter verfügbare FNP - Reserven		49	"
nicht verfügbare FNP- Reserven (inkl. Betriebsweiterungen)		32	"
§ 32'er - Reserven		51	"
Regionalplan - Reserven		6	"
<b>für Wohnungsbau</b>			
(Zahlen gerundet) Wohnbauland		19	"
Wohneinheiten insgesamt		1.400	WE
Flächennutzungsplan (FNP) Baulücken- und Bestandspotential		58	(%)
§ 32 LPIG		200	WE
Regionalplan (GEP99)		200	"
<b>Siedlungsmonitoring 1.1.2009</b>	4)	Summe	1.800 WE

### Erläuterungen:

EW = Einwohner

\*) = vorläufige Werte

WE = Wohneinheiten

→ = Vergleichswerte /Anteilewerte

Lage der ausgesuchten  
Gebietseinheit im  
Regierungsbezirk



- 1) 1995 Einführung der neuen Klassifikation der Wirtschaftszweige (WZ93) u. (WZ03)
- 2) Zahlenangabe auf Branchenebene vor 1999 (zum Vergleich) nicht möglich, u.a. wegen der Änderung der Wirtschaftszweigsystematik 1998/99 (Einführung WZ93 u. WZ03).
- 3) sonstige Dienstleistungen
  - Kredit- und Versicherungsgewerbe
  - Grundstückswesen, Vermietung, Dienstleistungen für Unternehmen
  - öffentliche Verwaltung u. ä.
  - öffentliche und private Dienstleistungen (ohne öffentliche Verwaltung)
- 4) gerundete Werte - Angaben der Kommunen und eigene Berechnungen

Quellen: IT NRW -Geschäftsbereich Datenverarbeitung und Statistik-, Regionaldirektion NRW der Bundesagentur für Arbeit, Bezirksregierung Düsseldorf, - eigene Berechnungen -, Dezernat 32

# Stadt Velbert

## Eckdaten der Geschichte



875	Erste urkundliche Erwähnung Velberts.
1220	Urkundliche Hinweise auf Langenberg und Neviges.
1301	Belege über Bergbau im Velberter Raum.
1354	Verkauf der Herrschaft Hardenberg an den Grafen von Berg und Ravensberg.
1589	Die erste Bergische Synode tagt in Neviges.
1681	Neviges wird Wallfahrtsort.
ab 1700	Velbert macht sich in Europa einen Namen als Herkunftsort von Schlössern und Beschlägen.
1975	Zusammenschluss von Langenberg, Neviges und Velbert zur Stadt Velbert.

## Politische Situation

Ergebnis der Kommunalwahl (%) und Sitzverteilung im Rat:

	2004	2009	2004	2009
<b>CDU</b>			38,1%	35,4%
<b>SPD</b>			28,6%	24,0%
<b>FDP</b>			7,1%	7,2%
<b>Die Grünen</b>			5,4%	9,5%
<b>PDS</b>		<b>Die LINKE</b>	4,3%	6,2%
<b>VA</b>			12,1%	9,2%
<b>Stadtteile voran</b>		<b>SLB</b>	4,3%	8,5%
		<b>UVB</b>	-	-

## Sitzverteilung 2009:

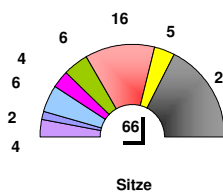

	2004	2009
CDU	22	23
SPD	17	16
FDP	4	5
Die Grünen	3	6
Die LINKE	-	4
VA	7	6
SLB	-	2
UVB	-	4
<b>Gesamt</b>	<b>53</b>	<b>66</b>

## Adresse

[www.velbert.de](http://www.velbert.de)

Der Bürgermeister, 42547 Velbert  
Thomasstr. 1, 42551 Velbert

Telefax-Nr.: 02051 / 262599  
Fernsprech-Nr.: 02051 / 26-0

e-mail : [stadt@velbert.de](mailto:stadt@velbert.de)

## Bevölkerung

### Bevölkerungsentwicklung

		31.12.1992	31.12.2008	aktuell
<b>Einwohner (EW) insgesamt</b>	Anzahl	90.079	85.465	
(Anteil am Kreis Mettmann)	in %	17,8%	17,1%	
Ausländeranteile 1992, 2008	in %	12,5%	11,5%	
Ausländerentwicklung seit 1992	in %	-	-12,7%	

Bevölkerungsdichte	EW je km <sup>2</sup>	1992	2008
(zum Vergleich Regierungsbezirk)	"	987	981

Seit 1987 bis 1992 war ein Bevölkerungszuwachs feststellbar. Ab 1993 sank die Zahl der Einwohner leicht ab und hat 1998 das Niveau von 1992 wieder erreicht. Ausschlaggebend war hierfür hauptsächlich eine Abnahme der deutschen Bevölkerung bestimmt durch Sterbefallüberschüsse. Ab 2002 starke Verluste weiterhin durch zunehmenden Sterbefallüberschuss und zusätzlich hohe Wanderungsverluste.

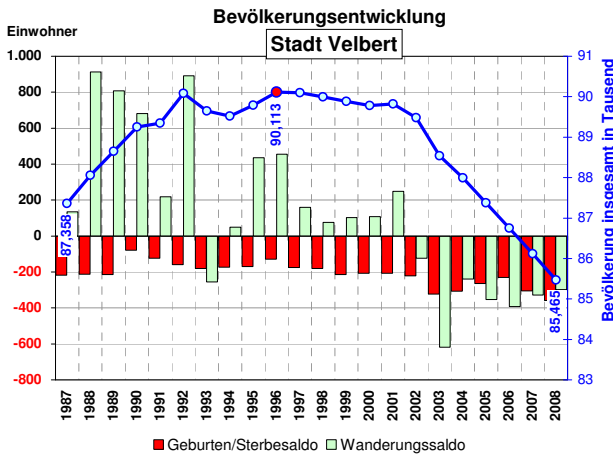

### Altersstruktur 2008 Stadt Velbert

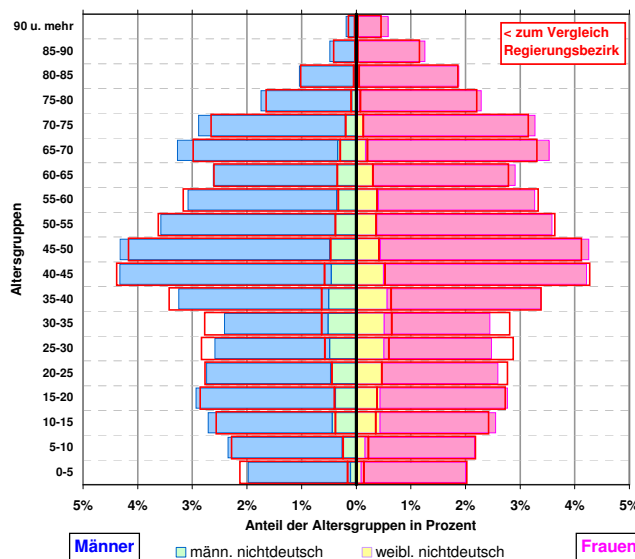

### Pendler

Statistik der sozialversicherungspflichtig Beschäftigten (svB)		30.06.1992	30.06.2008 *)
<b>Einpendler &gt;&gt;&gt;</b>	Anzahl	14.605	15.231
<<< <b>Auspendler</b>	"	12.131	14.107
<b>Pendlersaldo</b>	"	2.474	1.124
in der Gemeinde <b>wohnende Beschäftigte (svB)</b>	Anzahl	35.779	28.537

## Katasterflächen

### Lage

Die Stadt liegt zwischen Essen und Wuppertal. Sie ist ein Mittelzentrum mit 100.000 bis 150.000 EW im Mittelbereich. Der Mittelbereich umfasst das Stadtgebiet. Sie liegt in der Ballungsrandzone.

### Katasterfläche

		31.12.1988	31.12.2008 *)	aktuell
<b>Gesamtfläche</b>	in ha			7.491
(Anteil am Kreis Mettmann -10 Gemeir)	in %			18,4%
davon				
Siedlungsfläche ohne Verkehrsfläche	in ha	1.701	2.106	
Verkehrsfläche	"	582	616	
Freiraum	"	5.208	4.769	

### Anteile (%) an der Katasterfläche

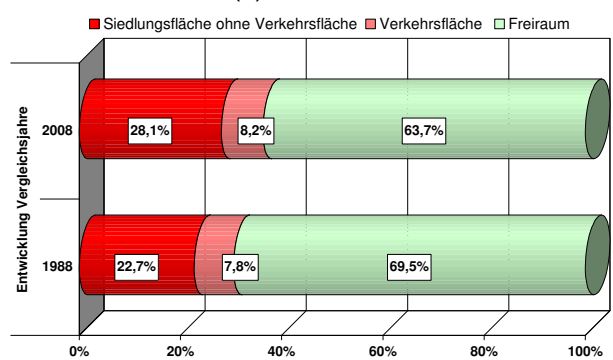

## Wirtschaft und Arbeitsmarkt

### Industriestatistik

Verarbeitendes Gewerbe,  
Bergbau und Gewinnung von Steinen und Erden

		1) 1995	aktuell 2008
<b>Umsatz</b>	in Mill. Euro	1.767,1	2.277,1
→ (Anteil am Kreis Mettmann)	in %	23,4%	23,1%
<b>Auslandsumsatz</b>	in Mill. Euro	341,3	803,1
Exportanteil am Umsatz	in %	19,3%	35,3%
<b>Inlandsumsatz</b>	in Mill. Euro	1.425,7	1.474,0
Inlandsumsatzanteil	in %	80,7%	64,7%
→ (zum Vergleich Kreis Mettmann)	"	76,3%	62,4%

### Arbeitsmarkt

Basis: Statistik der sozialversicherungspflichtig Beschäftigten (svB)  
abhängigen zivilen Erwerbspersonen

		30.06.2000	aktuell 30.09.2009
<b>Arbeitslosenquote Nst. Velbert ~</b>		7,4%	9,8%
→ Arbeitslosenquote Kreis Mettmann		7,0%	8,3%
→ Arbeitslosenquote Land NRW		10,2%	10,8%
~ Nst. Velbert einschließlich Heiligenhaus und Wülfraath			30.06.2009
<b>Arbeitslose Stadtgebiet insgesamt</b>	Anzahl	3.074	4.127
→ (Anteil am Kreis Mettmann)		19,2%	21,7%

### Struktur der Arbeitslosigkeit Ende Juni 2009

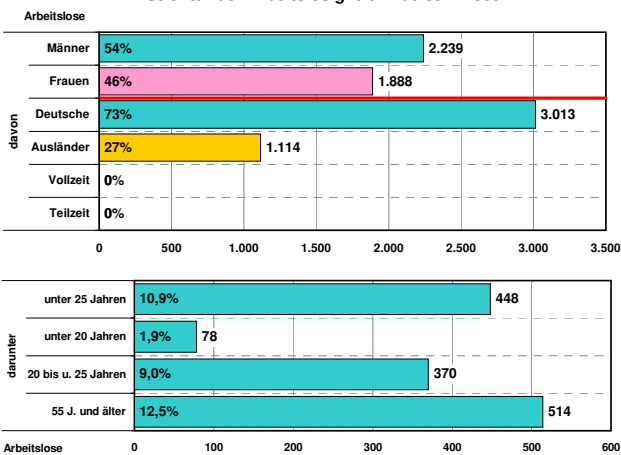

### Beschäftigte

Statistik der sozialversicherungspflichtig Beschäftigten (svB)

		2) 30.06.1999	aktuell 30.06.2008 *)
<b>Beschäftigte insgesamt</b>	Anzahl	38.253	29.661
→ (Anteil am Kreis Mettmann)	in %	21,8%	17,7%
<b>Land- und Forstwirtschaft</b>	Anzahl	-	212
<b>Produzierendes Gewerbe</b>		-	16.421
<b>Handel, Gastgewerbe und Verkehr</b>		-	4.699
<b>sonstige Dienstleistungen 3)</b>		-	8.315
Ohne Angabe d. Wirtschaftszweiges		-	14

### Anteile der sozialversicherungspflichtig Beschäftigten in den Wirtschaftszweigen 2008 (30.06.) in %

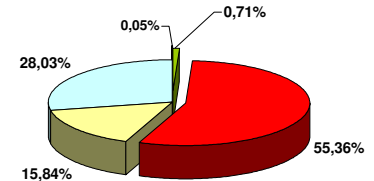

### Entwicklung der sozialversicherungspflichtig Beschäftigten (svB) 1987-2008

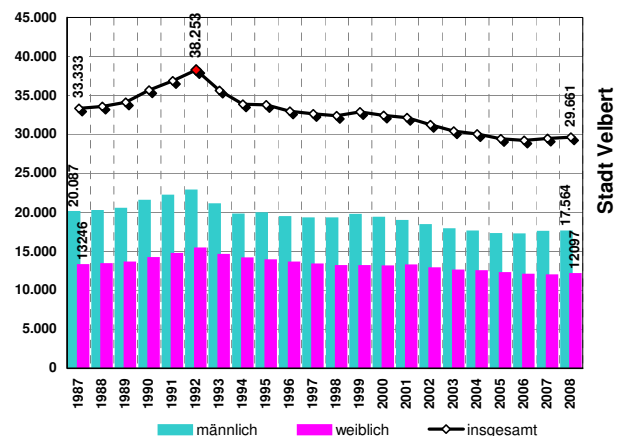

## Bautätigkeit und Reservepotentiale

### Bautätigkeit und Gewerbeflächeninanspruchnahme

		pro Jahr 1999-2008	
<b>Gewerbeflächeninanspruchnahme</b>	ha	3,2	32
		31.12.1987	31.12.2008
<b>Bestand an Wohnungen</b>	Anzahl	38.018	42.471
		1987	2008
<b>fertiggestellte Wohnungen</b>	Anzahl	310	64
davon in 1- und 2- Familienhäusern	Anteil	34,5%	64,1%
→ (zum Vergleich Reg. Bez.)	"	51,7%	53,0%

Reservepotenzial	für Gewerbe		Summe	
				58 ha
	darunter verfügbare FNP - Reserven		56	"
	nicht verfügbare FNP- Reserven (inkl. Betriebsweiterungen)		2	"
	§ 32'er - Reserven		-	"
	Regionalplan - Reserven		-	"
	für Wohnungsbau		70	"
	(Zahlen gerundet) Wohnbau land			"
	Flächennutzungsplan (FNP) Wohneinheiten insgesamt		1.750	WE
	Baulücken- und Bestandspotential		2	(%)
	§ 32 LPIG		0	WE
	Regionalplan (GEP99)		300	"
	Siedlungsmonitoring 1.1.2009 4)		Summe	2.050 WE

### Erläuterungen:

EW = Einwohner → = Vergleichswerte /Anteilewerte  
\*) = vorläufige Werte  
WE = Wohneinheiten

- 1995 Einführung der neuen Klassifikation der Wirtschaftszweige (WZ93) u. (WZ03)
- Zahlenangabe auf Branchenebene vor 1999 (zum Vergleich) nicht möglich, u.a. wegen der Änderung der Wirtschaftszweigsystematik 1998/99 (Einführung WZ93 u.WZ03).
- sonstige Dienstleistungen
  - Kredit- und Versicherungsgewerbe
  - Grundstückswesen, Vermietung, Dienstleistungen für Unternehmen
  - öffentliche Verwaltung u. ä.
  - öffentliche und private Dienstleistungen (ohne öffentliche Verwaltung)
- gerundete Werte - Angaben der Kommunen und eigene Berechnungen

Quellen: IT NRW -Geschäftsbereich Datenverarbeitung und Statistik-, Regionaldirektion NRW der Bundesagentur für Arbeit, Bezirksregierung Düsseldorf, - eigene Berechnungen -, Dezernat 32

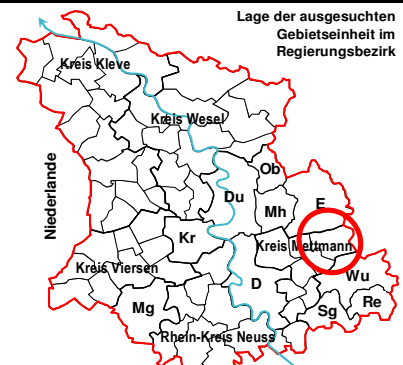

# Stadt Wülfrath

## Eckdaten der Geschichte



1100	erste urkundliche Erwähnung als "Wolverothe" (Rodung durch Siedler namens Wolf oder Wulf).
1364	Wülfrath wird erstmalig als Dorfsiedlung bezeichnet.
1579	Wülfrath erhielt die Marktrechte.
1714	Wülfrath erhielt einen besonderen Pferdemarkt.
1815	Wülfrath wurde preussisch.
1856	Wülfrath erhält die Stadtrechte.

## Politische Situation

Ergebnis der Kommunalwahl (%) und Sitzverteilung im Rat:

	2004	2009	2004	2009
CDU			39,4%	31,4%
SPD			27,1%	21,8%
GWG			7,5%	7,7%
FDP			9,1%	8,6%
DLW			16,8%	16,0%
		WG	-	14,4%
			-	-
			-	-
			-	-
			-	-
			-	-
			36	38

## Sitzverteilung 2009:

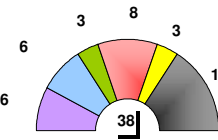

2004	2009
14	12
10	8
3	3
6	3
3	6
-	6
-	-
-	-
-	-
36	38

## Adresse

[www.wuelfrath.de](http://www.wuelfrath.de)

Postfach 14 80, 42481 Wülfrath  
Goethestr. 21, 42489 Wülfrath

Telefax-Nr.: 02058 / 181229  
Fernsprech-Nr.: 02058 / 18-0

e-mail : <mailto:verwaltung@stadt.wuelfrath.de>

## Bevölkerung

### Bevölkerungsentwicklung

	Anzahl	31.12.1992	31.12.2008	aktuell
Einwohner (EW) insgesamt		22.272	21.530	
(Anteil am Kreis Mettmann)	in %	4,4%	4,3%	
Ausländeranteile 1992, 2008	in %	11,1%	10,5%	
Ausländerentwicklung seit 1992	in %	-	-9,1%	

Bevölkerungsdichte	EW je km <sup>2</sup>	1992	2008
(zum Vergleich Regierungsbezirk)	"	987	981

Seit 1987 bis 1992 war ein Bevölkerungszuwachs feststellbar. Ab 1993 sank die Zahl der Einwohner bis 1995 leicht ab, stieg bis 2001 wieder an. Ausschlaggebend waren hierfür höhere Wanderungsgewinne bei gleichzeitig stetigem Sterbefallüberschuss bei der deutschen Bevölkerung. Zuwachs durch Wanderungsgewinne wurde ab 2002 nicht erreicht, da Anstieg des Sterbefallüberschusses und ab 2005 Wanderungsverluste.

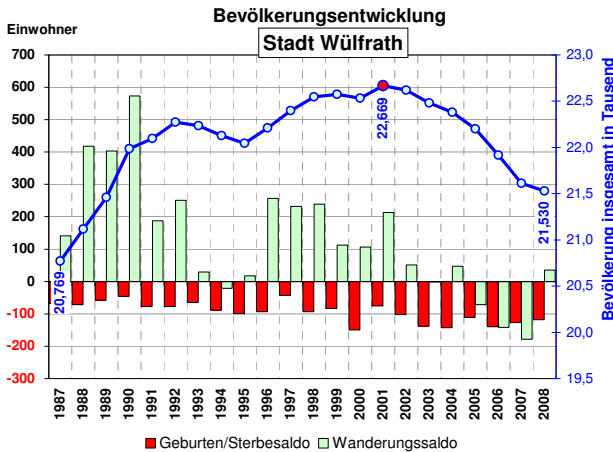

### Altersstruktur 2008 Stadt Wülfrath

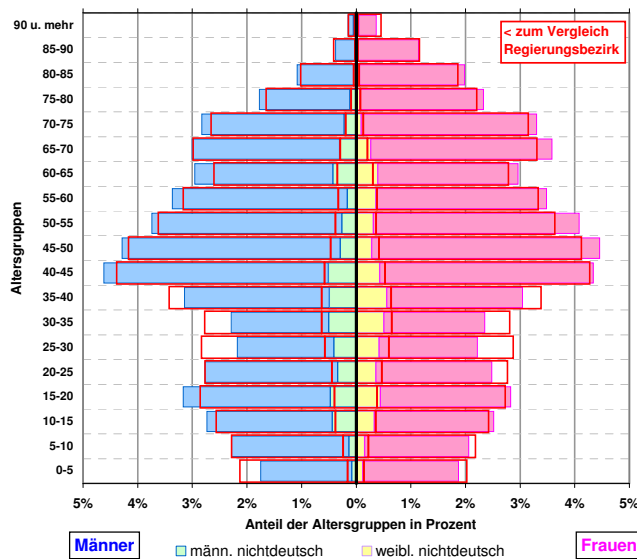

### Pendler

	Anzahl	30.06.1992	30.06.2008 *)
Einpendler >>>		3.900	3.821
<<< Auspendler		4.707	5.379
Pendlersaldo		-807	-1.558
in der Gemeinde wohnende Beschäftigte (svB)	Anzahl	8.536	7.350

## Katasterflächen

### Lage

Die Stadt

grenzt unmittelbar an Wuppertal an.

Sie ist ein Mittelzentrum mit 25.000 bis 50.000 EW im Mittelbereich.

Der Mittelbereich umfasst das Stadtgebiet.

Sie ist die kleinste unter den zehn Städten im Kreis Mettmann

Sie liegt in der Ballungsrandzone.

### Katasterfläche

	in ha	31.12.1988	31.12.2008 *)	aktuell
Gesamtfläche				3.224
(Anteil am Kreis Mettmann -10 Gemeir	in %			7,9%
davon				
Siedlungsfläche ohne Verkehrsfläche	in ha	796	998	
Verkehrsfläche	"	189	203	
Freiraum	"	2.238	2.023	

### Anteile (%) an der Katasterfläche

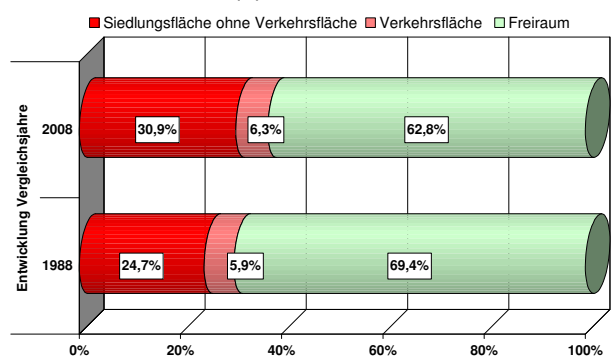

## Wirtschaft und Arbeitsmarkt

### Industriestatistik

Verarbeitendes Gewerbe,  
Bergbau und Gewinnung von Steinen und Erden

		1) 1995	aktuell 2008
<b>Umsatz</b>	in Mill. Euro	424,7	631,2
→ (Anteil am Kreis Mettmann)	in %	5,6%	6,4%
<b>Auslandsumsatz</b>	in Mill. Euro	45,9	179,7
Exportanteil am Umsatz	in %	10,8%	28,5%
<b>Inlandsumsatz</b>	in Mill. Euro	378,8	451,4
Inlandsumsatzanteil	in %	89,2%	71,5%
→ (zum Vergleich Kreis Mettmann)	"	76,3%	62,4%

### Arbeitsmarkt

Basis: Statistik der sozialversicherungspflichtig Beschäftigten (svB)  
abhängigen zivilen Erwerbspersonen

		30.06.2000	aktuell 30.09.2009
<b>Arbeitslosenquote Nst. Velbert ~</b>		7,4%	9,8%
→ Arbeitslosenquote Kreis Mettmann		7,0%	8,3%
→ Arbeitslosenquote Land NRW		10,2%	10,8%
~ Nst. Velbert einschließlich Heiligenhaus und Wülfrath			
<b>Arbeitslose Stadtgebiet insgesamt</b>	Anzahl	658	761
→ (Anteil am Kreis Mettmann)		4,1%	4,0%

### Struktur der Arbeitslosigkeit Ende Juni 2009

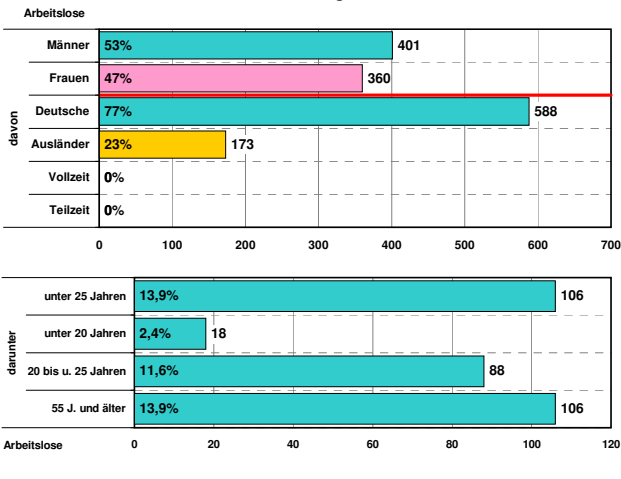

### Beschäftigte

Statistik der sozialversicherungspflichtig Beschäftigten (svB)

		2) 30.06.1999	aktuell 30.06.2008 *)
<b>Beschäftigte insgesamt</b>	Anzahl	7.729	5.792
→ (Anteil am Kreis Mettmann)	in %	4,4%	3,4%
<b>Land- und Forstwirtschaft</b>	Anzahl	-	30
<b>Produzierendes Gewerbe</b>		-	2.580
<b>Handel, Gastgewerbe und Verkehr</b>		-	1.068
<b>sonstige Dienstleistungen 3)</b>		-	2.112
Ohne Angabe d. Wirtschaftszweiges		-	2

### Anteile der sozialversicherungspflichtig Beschäftigten in den Wirtschaftszweigen 2008 (30.06.) in %

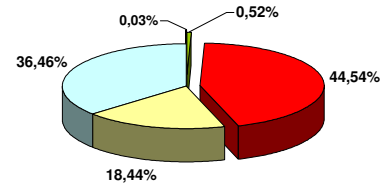

### Entwicklung der sozialversicherungspflichtig Beschäftigten (svB) 1987-2008

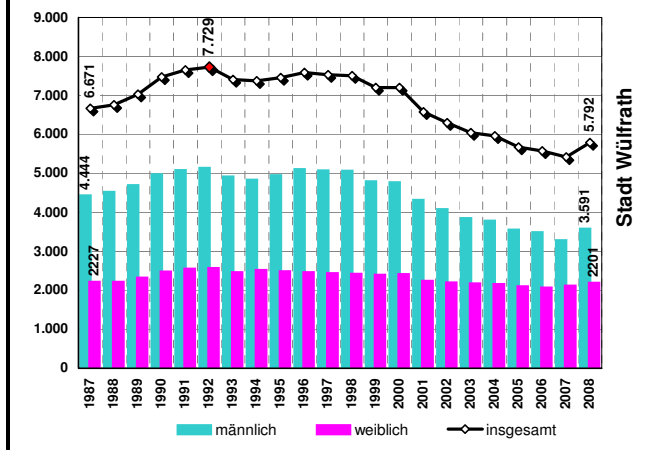

## Bautätigkeit und Reservepotentiale

### Bautätigkeit und Gewerbeflächeninanspruchnahme

		pro Jahr	1999-2008
<b>Gewerbeflächeninanspruchnahme</b>	ha	0,9	9
<b>Bestand an Wohnungen</b>	Anzahl	8.608	10.230
<b>fertiggestellte Wohnungen</b>	Anzahl	67	30
davon in 1- und 2- Familienhäusern	Anteil	67,2%	86,7%
→ (zum Vergleich Reg. Bez.)	"	51,7%	53,0%

		Summe	28	ha
<b>Reservepotenzial</b>	für Gewerbe			
	darunter	verfügbare FNP - Reserven	11	"
		nicht verfügbare FNP- Reserven (inkl. Betriebsweiterungen)	-	"
		§ 32'er - Reserven	-	"
		Regionalplan - Reserven	17	"
	für Wohnungsbau	Wohnbauland	9	"
	(Zahlen gerundet)	Wohneinheiten insgesamt	300	WE
	Flächennutzungsplan (FNP)	Baulücken- und Bestandspotential	1	(%)
		§ 32 LPIG	100	WE
		Regionalplan (GEP99)	750	"
<b>Siedlungsmonitoring 1.1.2009</b>		4)	Summe	1.150 WE

### Erläuterungen:

EW = Einwohner → = Vergleichswerte /Anteilewerte  
\*) = vorläufige Werte  
WE = Wohneinheiten

- 1995 Einführung der neuen Klassifikation der Wirtschaftszweige (WZ93) u. (WZ03)
- Zahlenangabe auf Branchenebene vor 1999 (zum Vergleich) nicht möglich, u.a. wegen der Änderung der Wirtschaftszweigsystematik 1998/99 (Einführung WZ93 u. WZ03).
- sonstige Dienstleistungen
  - Kredit- und Versicherungsgewerbe
  - Grundstückswesen, Vermietung, Dienstleistungen für Unternehmen
  - öffentliche Verwaltung u. ä.
  - öffentliche und private Dienstleistungen (ohne öffentliche Verwaltung)
- gerundete Werte - Angaben der Kommunen und eigene Berechnungen

Quellen: IT NRW -Geschäftsbereich Datenverarbeitung und Statistik-, Regionaldirektion NRW der Bundesagentur für Arbeit, Bezirksregierung Düsseldorf, - eigene Berechnungen -, Dezernat 32

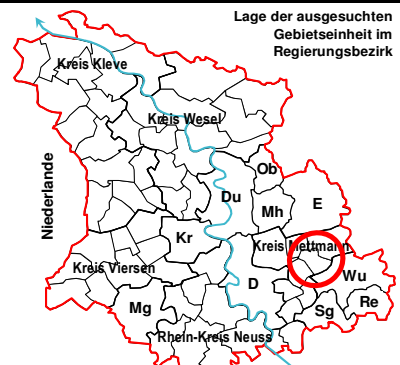

# Stadt Dormagen

## Eckdaten der Geschichte



**393 - 402** Die Entwicklung beginnt in der Römerzeit, in der Dormagen bis zum Rückzug der Römer römisches Lager und Kastell.  
**796** Danach sind es die Franken, die sich in Dormagen niederlassen und 796 Nievenheim zu ihrer Gauhauptstadt erklären.  
**1696** Dormagen wird preuss. Poststation und von der zwischen Köln und Nijmegen verkehrenden Postkutsche angefahren.  
**1796** Dormagen und Zons gehören fortan zum Department Roer und sind Bestandteil des französischen Staates.  
**1815** Nach dem Wiener Kongress 1815 gelangen die Rheinlande zur preussischen Monarchie.  
**1884** Die Industrialisierung beginnt in Dormagen mit der ersten Kampagne der Zuckerfabrik 1864.  
**1916** Doch der Durchbruch zum Industriestandort gelingt erst 1916 mit der Ansiedlung des Bayer-Werkes.  
**1969** 1969 erfolgt der Zusammenschluss v. Dormagen u. Hackenbroich zur Stadt Dormagen.  
**1975** 1975 kommunale Neugliederung.

## Politische Situation

Ergebnis der Kommunalwahl (%) und Sitzverteilung im Rat:

	2004	2009	2004	2009
<b>CDU</b>			42,5%	41,1%
<b>SPD</b>			35,4%	27,4%
<b>Die Grünen</b>			4,4%	6,2%
<b>FDP</b>			4,3%	6,8%
<b>ZENT</b>			6,0%	5,2%
<b>BfD</b>			4,0%	6,5%
<b>ProNRW</b>			2,4%	6,8%
<b>WG1</b>		<b>Die LINKE</b>	1,0%	-

## Sitzverteilung 2009:

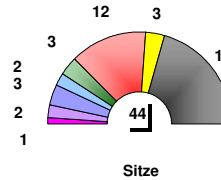

2004	2009
20	18
16	12
2	3
2	3
3	2
2	3
1	2
-	1
-	-
46	44

## Adresse

[www.dormagen.de](http://www.dormagen.de)  
 Postfach 10 01 20, 41538 Dormagen  
 Paul-Wierich-Platz 2, 41539 Dormagen

Telefax-Nr.: 02133 / 257379  
 Fernsprech-Nr.: 02133 / 257-0

e-mail : <mailto:stadtverwaltung@stadt-dormagen.de>

## Bevölkerung

### Bevölkerungsentwicklung

	Anzahl	31.12.1992	31.12.2008	aktuell
<b>Einwohner (EW) insgesamt</b>		59.607	63.139	
→ (Anteil am Rhein-Kreis Neuss	in %	13,9%	14,2%	
Ausländeranteile 1992, 2008	in %	10,1%	10,1%	
Ausländerentwicklung seit 1992	in %	-	5,7%	
<b>Bevölkerungsdichte</b>	EW je km <sup>2</sup>	698	740	
→ (zum Vergleich Regierungsbezirk	"	987	981	

Seit 1987 ist ein kontinuierlicher Bevölkerungszuwachs feststellbar. Ausschlaggebend ist hierfür eine Zunahme der deutschen als auch der ausländischen Bevölkerung bestimmt durch Wanderungsgewinne und verhältnismäßig hohe Geburtenüberschüsse. Ab 2003 geht diese Entwicklung in Sterbefallüberschüsse über.

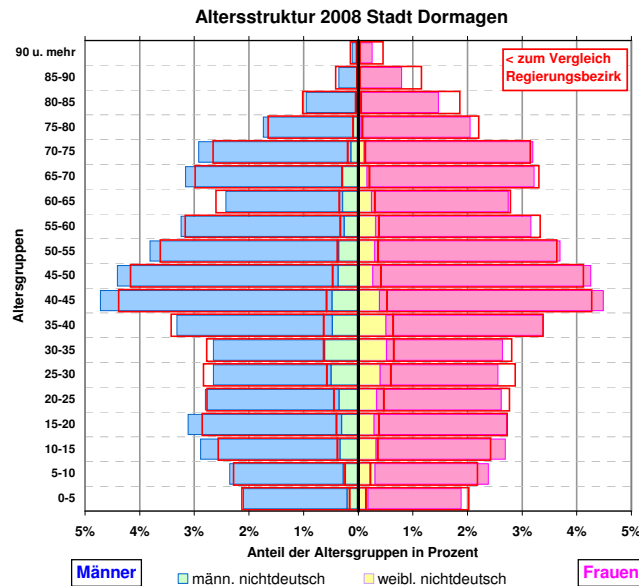
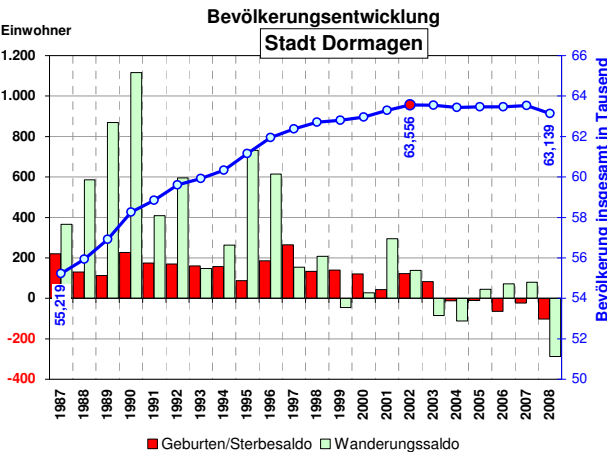

### Pendler

	Anzahl	30.06.1992	30.06.2008 *)
<b>Einpendler &gt;&gt;&gt;</b>		8.008	9.339
<<< <b>Auspender</b>		11.348	14.072
<b>Pendlersaldo</b>		-3.340	-4.733
in der Gemeinde <b>wohnende</b>			
Beschäftigte (svB)	Anzahl	23.063	22.013

## Katasterflächen

### Lage

**Die Stadt**  
 liegt im unmittelbaren Einzugsbereich der Stadt Düsseldorf.  
 Sie ist ein Mittelzentrum mit 50.000 bis 100.000 EW im Mittelbereich.  
 Der Mittelbereich umfasst das Stadtgebiet.  
 Sie liegt in der Ballungsrandzone.

### Katasterfläche

	in ha	31.12.1988	31.12.2008	aktuell
<b>Gesamtfläche</b>				8.549
→ (Anteil am Kreis Neuss - 8 Gemeinden	in %			14,8%
davon				
Siedlungsfläche ohne Verkehrsfläche	in ha	1.729	2.114	
Verkehrsfläche	"	522	583	
Freiraum	"	6.285	5.852	

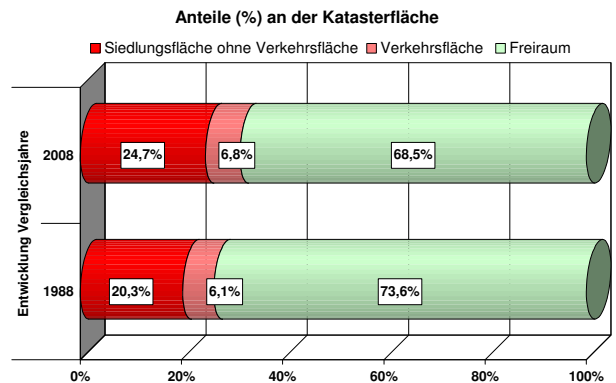

## Wirtschaft und Arbeitsmarkt

### Industriestatistik

Verarbeitendes Gewerbe,  
Bergbau und Gewinnung von Steinen und Erden

		1) 1995	aktuell 2008
<b>Umsatz</b>	in Mill. Euro	2.642,9	5.549,3
→ (Anteil am Rhein-Kreis Neuss	in %	30,9%	43,4%
<b>Auslandsumsatz</b>	in Mill. Euro	1.772,8	4.204,8
Exportanteil am Umsatz	in %	67,1%	75,8%
<b>Inlandsumsatz</b>	in Mill. Euro	870,2	1.344,5
Inlandsumsatzanteil	in %	32,9%	24,2%
→ (zum Vergleich Rhein-Kreis Neuss	"	56,3%	43,9%

### Arbeitsmarkt

Basis: Statistik der sozialversicherungspflichtig Beschäftigten (svB)  
abhängigen zivilen Erwerbspersonen

		30.06.2000	aktuell 30.09.2009
<b>Arbeitslosenquote Nst. Dormagen ~</b>		6,4%	7,0%
→ Arbeitslosenquote Rhein-Kreis Neuss		7,7%	7,6%
→ Arbeitslosenquote Land NW		10,2%	10,8%
~ Nst. Dormagen			30.06.2009
<b>Arbeitslose Stadtgebiet insgesamt</b>	Anzahl	1.850	2.076
→ (Anteil am Rhein-Kreis Neuss		12,4%	13,2%

### Struktur der Arbeitslosigkeit Ende Juni 2009

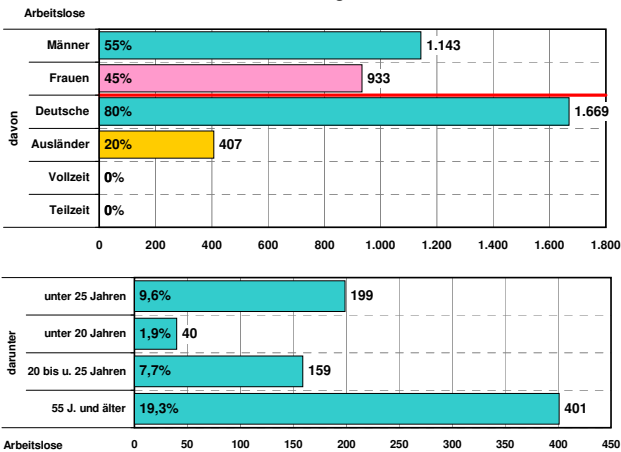

### Beschäftigte

Statistik der sozialversicherungspflichtig Beschäftigten (svB)

		2) 30.06.1999	aktuell 30.06.2008 *)
<b>Beschäftigte insgesamt</b>	Anzahl	19.723	17.280
→ (Anteil am Rhein-Kreis Neuss	in %	15,3%	13,8%
<b>Land- und Forstwirtschaft</b>	Anzahl	-	332
<b>Produzierendes Gewerbe</b>		-	5.409
<b>Handel, Gastgewerbe und Verkehr</b>		-	4.367
<b>sonstige Dienstleistungen 3)</b>		-	7.159
Ohne Angabe d. Wirtschaftszweiges		-	13

### Anteile der sozialversicherungspflichtig Beschäftigten in den Wirtschaftszweigen 2008 (30.06.) in %

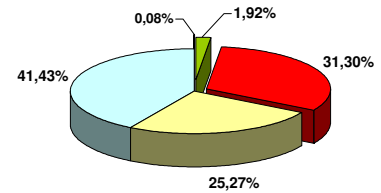

### Entwicklung der sozialversicherungspflichtig Beschäftigten (svB) 1987-2008

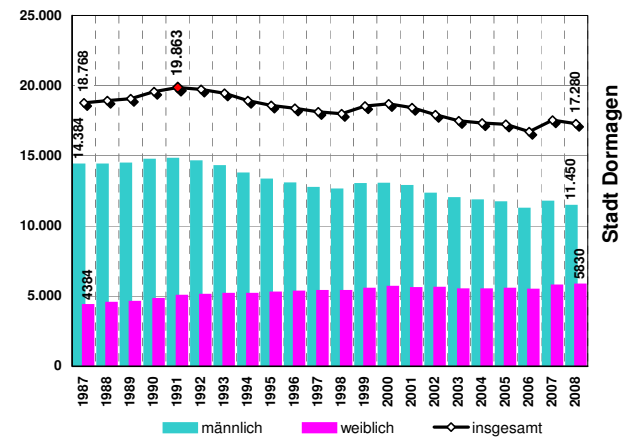

## Bautätigkeit und Reservepotentiale

### Bautätigkeit und Gewerbeflächeninanspruchnahme

		pro Jahr 1999-2008	
<b>Gewerbeflächeninanspruchnahme</b>	ha	-	k.A.
<b>Bestand an Wohnungen</b>	Anzahl	21.063	27.862
<b>fertiggestellte Wohnungen</b>	Anzahl	345	142
<b>davon in 1- und 2- Familienhäusern</b>	Anteil	59,7%	51,4%
→ (zum Vergleich Reg. Bez.	"	51,7%	53,0%

	Summe	
<b>für Gewerbe</b>	96	ha
darunter verfügbare FNP - Reserven	37	"
nicht verfügbare FNP- Reserven (inkl. Betriebsweiterungen)	43	"
§ 32'er - Reserven	10	"
Regionalplan - Reserven	6	"
<b>für Wohnungsbau</b>	22	"
(Zahlen gerundet) Wohnbauland		"
Wohneinheiten insgesamt	950	WE
Flächennutzungsplan (FNP) Baulücken- und Bestandspotential	59	(%)
§ 32 LPIG	300	WE
Regionalplan (GEP99)	950	"
<b>Siedlungsmonitoring 1.1.2009</b>	4)	Summe 2.200 WE

### Erläuterungen:

EW = Einwohner → = Vergleichswerte /Anteilewerte  
\*) = vorläufige Werte  
WE = Wohneinheiten

- 1995 Einführung der neuen Klassifikation der Wirtschaftszweige (WZ93) u. (WZ03)
- Zahlenangabe auf Branchenebene vor 1999 (zum Vergleich) nicht möglich, u.a. wegen der Änderung der Wirtschaftszweigsystematik 1998/99 (Einführung WZ93 u. WZ03).
- sonstige Dienstleistungen
  - Kredit- und Versicherungsgewerbe
  - Grundstückswesen, Vermietung, Dienstleistungen für Unternehmen
  - öffentliche Verwaltung u. ä.
  - öffentliche und private Dienstleistungen (ohne öffentliche Verwaltung)
- gerundete Werte - Angaben der Kommunen und eigene Berechnungen

Quellen: IT NRW -Geschäftsbereich Datenverarbeitung und Statistik-, Regionaldirektion NRW der Bundesagentur für Arbeit, Bezirksregierung Düsseldorf, - eigene Berechnungen -, Dezernat 32

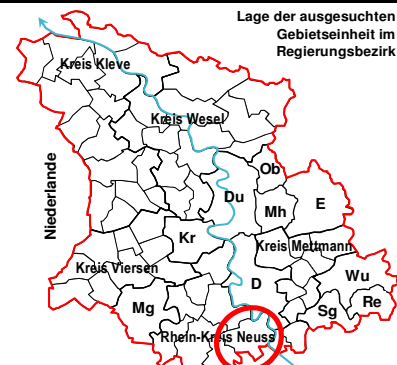

# Stadt Grevenbroich

## Eckdaten der Geschichte



Ende 13. Jh. Das sumpfreiche Gebiet wurde von den Grafen Kessel (Stammsitz die Grafschaft Kessel an der Maas) urbar gemacht. Inmitten der Besitzungen errichteten Sie auf einer Kiesbank ein befestigtes Schloss. In der Folge wurde das Dorf nach seinen gräflichen Besitzern als "Bruche comitis" - der Grafen Bruch oder Bruchland - bezeichnet. 1307 wurden Burg und Ort durch Schiedsspruch den Grafen und späteren Herzögen von Jülich zugesprochen. 1311 Grevenbroich wurde als "oppodium nostrum bruke" erstmals urkundlich als Stadt erwähnt. im 15. Jh. Die Grafen von Jülich bauten die ehemalige Burg zum landesherrl. Schloss um, mehrfach tagte hier der Jüliche Landtag. im 19. Jh. Entscheidend für die weitere Entwicklung war die Errichtung eines Eisenbahnknotenpunktes (industrielle Ansiedlungen). 1975 Heutige Stadt durch kommunale Neugliederung 1975 aus 7 Städten u. Gemeinden des ehem. Kr. Grevenbroich gebildet.

## Politische Situation

Ergebnis der Kommunalwahl (2004 und Sitzverteilung im Rat:

	2004	2009	2004	2009
CDU			44,2%	33,3%
SPD			32,8%	28,9%
Die Grünen			4,7%	5,7%
FDP			6,2%	10,4%
UWG			9,6%	17,5%
WG		Die LINKE	1,7%	2,0%
FBG			0,7%	2,3%
Einzelbewerber Bloch			0,1%	-

## Sitzverteilung 2009:

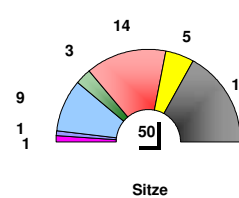

	2004	2009
CDU	22	17
SPD	17	14
Die Grünen	2	3
FDP	3	5
UWG	5	9
WG	1	1
FBG	-	1
Einzelbewerber Bloch	-	-
<b>Sitze</b>	<b>50</b>	<b>50</b>

## Adresse

[www.grevenbroich.de](http://www.grevenbroich.de)  
Postfach, 41513 Grevenbroich  
Am Markt 1, 41515 Grevenbroich

Telefax-Nr.: 02181 / 608202  
Fernsprech-Nr.: 02181 / 608-0 oder 02181 / 608

e-mail : [mailto:presseamt@grevenbroich.de](mailto:mailto:presseamt@grevenbroich.de)

## Bevölkerung

### Bevölkerungsentwicklung

		31.12.1992	31.12.2008
<b>Einwohner (EW) insgesamt</b>	Anzahl	62.905	64.197
(Anteil am Rhein-Kreis Neuss)	in %	14,6%	14,5%
Ausländeranteile 1992, 2008	in %	12,5%	11,2%
Ausländerentwicklung seit 1992	in %	-	-8,7%

Bevölkerungsdichte	EW je km <sup>2</sup>	1992	2008
(zum Vergleich Regierungsbezirk)	"	987	981

Seit 1987 ist ein kontinuierlicher Bevölkerungszuwachs feststellbar. Ausschlaggebend war hierfür eine Zunahme der deutschen Bevölkerung überwiegend bestimmt durch Wanderungsgewinne. Ab 1995 machen sich bei der deutschen Bevölkerung im Gegensatz zur ausländischen Bevölkerung Sterbefallüberschüsse bemerkbar. Ab 2002 zunehmender Sterbefallüberschuss.

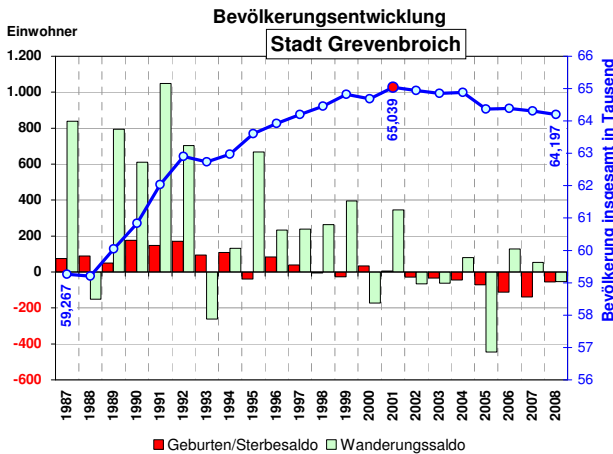

### Altersstruktur 2008 Stadt Grevenbroich

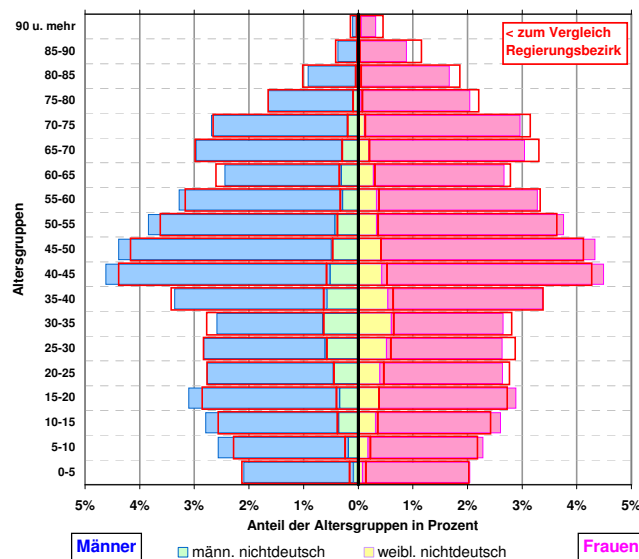

### Pendler

		30.06.1992	30.06.2008 *)
Statistik der sozialversicherungspflichtig Beschäftigten (svB)			
<b>Einpendler &gt;&gt;&gt;</b>	Anzahl	8.585	11.020
<b>&lt;&lt;&lt; Auspendler</b>	"	10.864	12.955
<b>Pendlersaldo</b>	"	-2.279	-1.935
in der Gemeinde wohnende Beschäftigte (svB)	Anzahl	22.737	21.257

## Katasterflächen

### Lage

Die Stadt liegt in unmittelbarer Nähe der kreisfreien Stadt Mönchengladbach. Sie ist ein Mittelzentrum mit 50.000 bis 100.000 EW im Mittelbereich. Zum Mittelbereich zählen die Gemeinden Jüchen und Rommerskirchen. Sie liegt in der Ballungsrandzone.

### Katasterfläche

		31.12.1988	31.12.2008 *)
<b>Gesamtfläche</b>	in ha		10.251
(Anteil am Kreis Neuss - 8 Gemeinden)	in %		17,8%
davon			
Siedlungsfläche ohne Verkehrsfläche	in ha	2.300	2.456
Verkehrsfläche	"	718	857
Freiraum	"	7.201	6.937

### Anteile (%) an der Katasterfläche

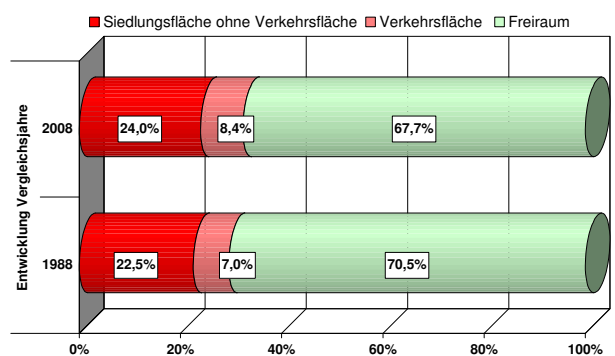



## Wirtschaft und Arbeitsmarkt

### Industriestatistik

Verarbeitendes Gewerbe,  
Bergbau und Gewinnung von Steinen und Erden

		1) 1995	aktuell 2008
<b>Umsatz</b>	in Mill. Euro	1.790,6	2.532,4
→ (Anteil am Rhein-Kreis Neuss	in %	21,0%	19,8%
<b>Auslandsumsatz</b>	in Mill. Euro	720,0	1.710,1
Exportanteil am Umsatz	in %	40,2%	67,5%
<b>Inlandsumsatz</b>	in Mill. Euro	1.070,7	822,3
Inlandsumsatzanteil	in %	59,8%	32,5%
→ (zum Vergleich Rhein-Kreis Neuss	"	56,3%	43,9%

### Arbeitsmarkt

Basis: Statistik der sozialversicherungspflichtig Beschäftigten (svB)  
abhängigen zivilen Erwerbspersonen

		30.06.2000	aktuell 30.09.2009
<b>Arbeitslosenquote Nst. Grevenbroich ~</b>		8,0%	6,9%
→ Arbeitslosenquote Rhein-Kreis Neuss		7,7%	7,6%
→ Arbeitslosenquote Land NW		10,2%	10,8%
~ Nst. Grevenbroich einschließlich Gemeinden Jüchen und Rommerskirchen			30.06.2009
<b>Arbeitslose Stadtgebiet insgesamt</b>	Anzahl	2.416	2.300
→ (Anteil am Rhein-Kreis Neuss		16,2%	14,6%

### Struktur der Arbeitslosigkeit Ende Juni 2009

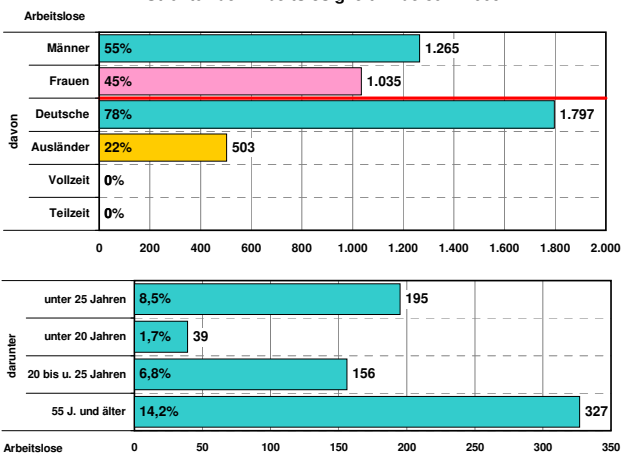

### Beschäftigte

Statistik der sozialversicherungspflichtig Beschäftigten (svB)

		2) 30.06.1999	aktuell 30.06.2008 *)
<b>Beschäftigte insgesamt</b>	Anzahl	20.458	19.322
→ (Anteil am Rhein-Kreis Neuss	in %	15,9%	15,4%
<b>Land- und Forstwirtschaft</b>	Anzahl	-	155
<b>Produzierendes Gewerbe</b>		-	9.565
<b>Handel, Gastgewerbe und Verkehr</b>		-	4.019
<b>sonstige Dienstleistungen 3)</b>		-	5.571
Ohne Angabe d. Wirtschaftszweiges		-	12

### Anteile der sozialversicherungspflichtig Beschäftigten in den Wirtschaftszweigen 2008 (30.06.) in %

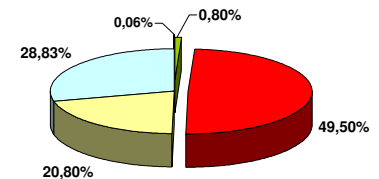

### Entwicklung der sozialversicherungspflichtig Beschäftigten (svB) 1987-2008

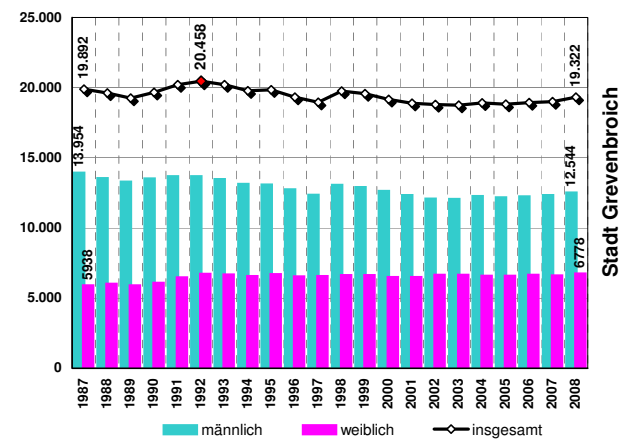

## Bautätigkeit und Reservepotentiale

### Bautätigkeit und Gewerbeflächeninanspruchnahme

		pro Jahr 1999-2008	
<b>Gewerbeflächeninanspruchnahme</b>	ha	3,1	31
		31.12.1987	31.12.2008
<b>Bestand an Wohnungen</b>	Anzahl	22.528	27.605
		1987	2008
<b>fertiggestellte Wohnungen</b>	Anzahl	202	143
davon in 1- und 2- Familienhäusern	Anteil	70,3%	46,2%
→ (zum Vergleich Reg. Bez.	"	51,7%	53,0%

	Summe	98	ha
<b>für Gewerbe</b>			
darunter verfügbare FNP - Reservieren	80	"	
nicht verfügbare FNP- Reservieren (inkl. Betriebsweiterungen)	19	"	
§ 32'er - Reservieren	-	"	
Regionalplan - Reservieren	-	"	
<b>für Wohnungsbau</b>		66	"
(Zahlen gerundet)			
Wohnbau land			
Wohneinheiten insgesamt	1.800	WE	
Flächennutzungsplan (FNP)			
Baulücken- und Bestandspotential	12	(%)	
§ 32 LPIG	0	WE	
Regionalplan (GEP99)	600	"	
<b>Siedlungsmonitoring 1.1.2009</b>	4)	Summe	2.400 WE

### Erläuterungen:

EW = Einwohner → = Vergleichswerte /Anteilewerte  
\*) = vorläufige Werte  
WE = Wohneinheiten

- 1995 Einführung der neuen Klassifikation der Wirtschaftszweige (WZ93) u. (WZ03)
- Zahlenangabe auf Branchenebene vor 1999 (zum Vergleich) nicht möglich, u.a. wegen der Änderung der Wirtschaftszweigsystematik 1998/99 (Einführung WZ93 u.WZ03).
- sonstige Dienstleistungen
  - Kredit- und Versicherungsgewerbe
  - Grundstückswesen, Vermietung, Dienstleistungen für Unternehmen
  - öffentliche Verwaltung u. ä.
  - öffentliche und private Dienstleistungen (ohne öffentliche Verwaltung)
- gerundete Werte - Angaben der Kommunen und eigene Berechnungen

Quellen: IT NRW -Geschäftsbereich Datenverarbeitung und Statistik-, Regionaldirektion NRW der Bundesagentur für Arbeit, Bezirksregierung Düsseldorf, - eigene Berechnungen -, Dezernat 32

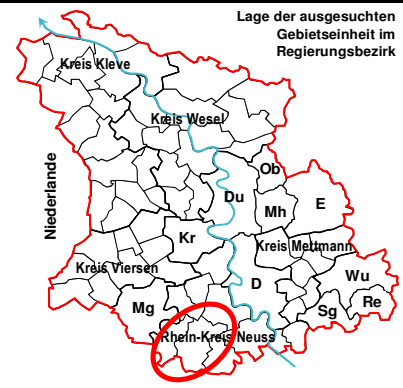

# Gemeinde Jüchen

## Eckdaten der Geschichte



1.1.1975 Durch kommunale Neugliederung der selbständigen Gemeinden Bedburdyck, Garzweiler, Hochneukirch und Jüchen wurde Jüchen gebildet.

## Politische Situation

Ergebnis der Kommunalwahl (%) und Sitzverteilung im Rat:

	2004	2009	2004	2009
<b>CDU</b>			51,6%	42,6%
<b>SPD</b>			22,4%	23,6%
<b>Die Grünen</b>			6,5%	7,5%
<b>FDP</b>			9,4%	16,6%
<b>UÖWG</b>		<b>Die LINKE</b>	4,6%	2,9%
<b>FWG</b>			5,3%	6,8%

	2004	2009
Einzelbewerber Bloch	-	-
	-	-
	-	-
	-	-
	38	46

Sitzverteilung 2009:

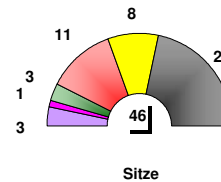

	2004	2009
	20	20
	8	11
	2	3
	4	8
	2	1
	2	3
	-	-
	-	-
	-	-
	38	46

## Adresse

[www.juechen.de](http://www.juechen.de)  
Postfach 11 01, 41353 Jüchen  
Am Rathaus 5, 41363 Jüchen

Telefax-Nr.: 02165 / 915118  
Fernsprech-Nr.: 02165 / 915-0

e-mail : [mailto:Gemeinde@Juechen.de](mailto:mailto:Gemeinde@Juechen.de)

## Bevölkerung

### Bevölkerungsentwicklung

		31.12.1992	31.12.2008
<b>Einwohner (EW) insgesamt</b>	Anzahl	21.931	22.732
→ (Anteil am Rhein-Kreis Neuss	in %	5,1%	5,1%
Ausländeranteile 1992, 2008	in %	7,6%	5,1%
Ausländerentwicklung seit 1992	in %	-	-30,7%

	1992	2008	
<b>Bevölkerungsdichte</b>	EW je km <sup>2</sup>	305	316
→ (zum Vergleich Regierungsbezirk	"	987	981

Bis 2000 war ein kontinuierlicher Bevölkerungszuwachs feststellbar. Ausschlaggebend war hierfür eine Zunahme der deutschen als auch ausländischen Bevölkerung bestimmt durch Wanderungsgewinne. Ab 1991 machen sich bei der deutschen Bevölkerung im Gegensatz zur ausländischen Bevölkerung Sterbefallüberschüsse bemerkbar.

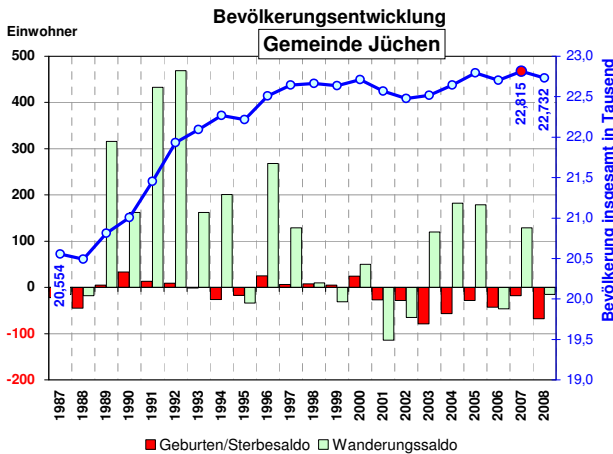

### Altersstruktur 2008 Gemeinde Jüchen

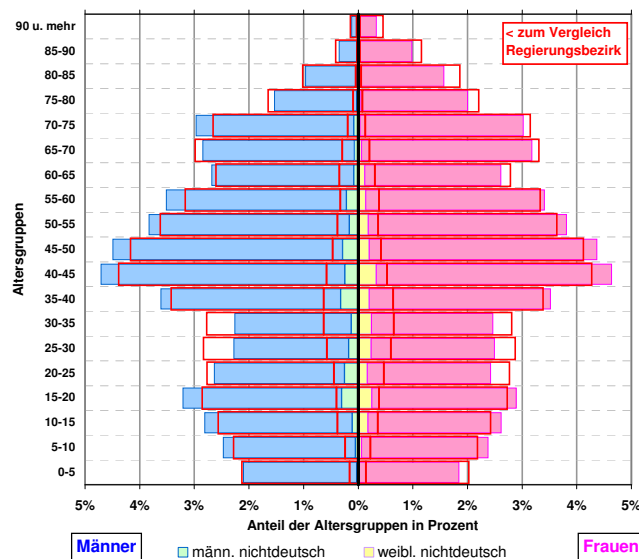

### Pendler

		30.06.1992	30.06.2008 *)
Statistik der sozialversicherungspflichtig Beschäftigten (svB)			
<b>Einpendler &gt;&gt;&gt;</b>	Anzahl	763	1.299
<b>&lt;&lt;&lt; Auspendler</b>	"	6.248	6.416
<b>Pendlersaldo</b>	"	-5.485	-5.117
in der Gemeinde wohnende Beschäftigte (svB)	Anzahl	7.298	7.295

## Katasterflächen

### Lage

die Gemeinde ist ein Grundzentrum mit 10.000 bis 25.000 Einwohnern im Versorgungsbereich mit Teilfunktionen eines Mittelzentrums und zählt zum Mittelbereich der Stadt Grevenbroich. Sie liegt im Gebiet mit überwiegend ländlicher Raumstruktur.

### Katasterfläche

		31.12.1988	31.12.2008
<b>Hohe Betriebsflächenzunahme (SuV) ab 2007 (Rhein-Braun)</b>			
<b>Gesamtfläche</b>	in ha		7.187
→ (Anteil am Kreis Neuss - 8 Gemeinden	in %		12,5%
davon			
Siedlungsfläche ohne Verkehrsfläche	in ha	571	2.558
Verkehrsfläche	"	459	418
Freiraum	"	6.157	4.212

### Anteile (%) an der Katasterfläche

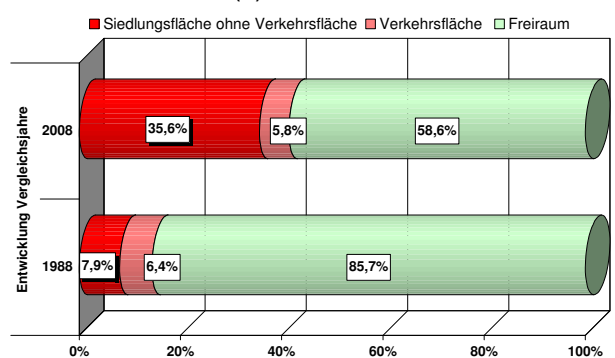

## Wirtschaft und Arbeitsmarkt

### Industriestatistik

Verarbeitendes Gewerbe,  
Bergbau und Gewinnung von Steinen und Erden

		1) 1995	aktuell 2008
<b>Umsatz</b>	in Mill. Euro	0,0	0,0
→ (Anteil am Rhein-Kreis Neuss	in %	0,0%	0,0%
<b>Auslandsumsatz</b>	in Mill. Euro	-	-
Exportanteil am Umsatz	in %	geheim	geheim
<b>Inlandsumsatz</b>	in Mill. Euro	0,0	0,0
Inlandsumsatzanteil	in %	geheim	geheim
→ (zum Vergleich Rhein-Kreis Neuss	"	56,3%	43,9%

### Arbeitsmarkt

Basis: Statistik der sozialversicherungspflichtig Beschäftigten (svB)  
abhängigen zivilen Erwerbspersonen

		30.06.2000	aktuell 30.09.2009
<b>Arbeitslosenquote Nst. Grevenbroich ~</b>		8,0%	6,9%
→ Arbeitslosenquote Rhein-Kreis Neuss		7,7%	7,6%
→ Arbeitslosenquote Land NW		10,2%	10,8%
~ Nst. Grevenbroich einschließlich Gemeinden Jüchen und Rommerskirchen			
<b>Arbeitslose Stadtgebiet insgesamt</b>	Anzahl	716	673
→ (Anteil am Rhein-Kreis Neuss		4,8%	4,3%

### Struktur der Arbeitslosigkeit Ende Juni 2009

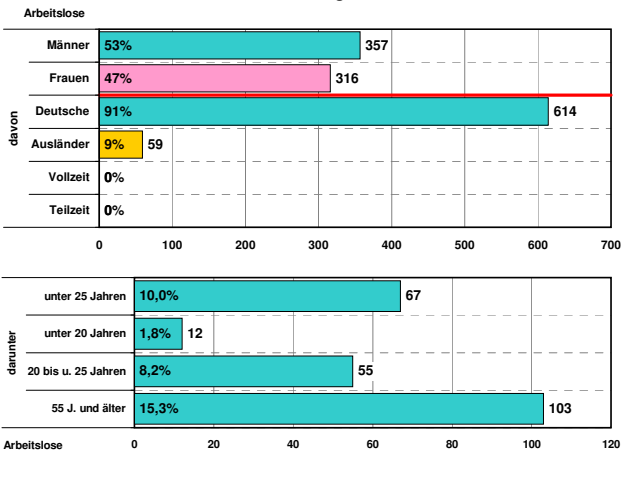

### Beschäftigte

Statistik der sozialversicherungspflichtig Beschäftigten (svB)

		2) 30.06.1999	aktuell 30.06.2008 *)
<b>Beschäftigte insgesamt</b>	Anzahl	1.813	2.178
→ (Anteil am Rhein-Kreis Neuss	in %	1,4%	1,7%
<b>Land- und Forstwirtschaft</b>	Anzahl	-	57
<b>Produzierendes Gewerbe</b>		-	749
<b>Handel, Gastgewerbe und Verkehr</b>		-	553
<b>sonstige Dienstleistungen 3)</b>		-	815
Ohne Angabe d. Wirtschaftszweiges		-	4

### Anteile der sozialversicherungspflichtig Beschäftigten in den Wirtschaftszweigen 2008 (30.06.) in %

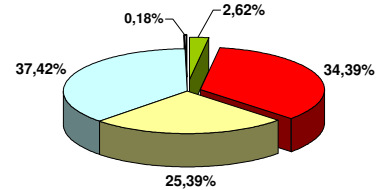

### Entwicklung der sozialversicherungspflichtig Beschäftigten (svB) 1987-2008

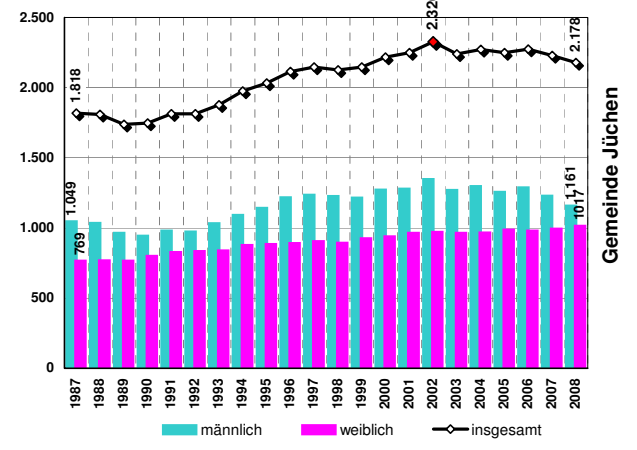

## Bautätigkeit und Reservepotentiale

### Bautätigkeit und Gewerbeflächeninanspruchnahme

		pro Jahr	1999-2008
<b>Gewerbeflächeninanspruchnahme</b>	ha	0,6	6
<b>Bestand an Wohnungen</b>	Anzahl	7.774	9.913
<b>fertiggestellte Wohnungen</b>	Anzahl	179	63
davon in 1- und 2- Familienhäusern	Anteil	48,0%	61,9%
→ (zum Vergleich Reg. Bez.	"	51,7%	53,0%

		Summe	37	ha
<b>Reservepotenzial</b>	<b>für Gewerbe</b>	Summe	37	ha
	darunter	verfügbare FNP - Reservien	32	"
	nicht verfügbare FNP- Reservien (inkl. Betriebsweiterungen)		2	"
		§ 32'er - Reservien	-	"
		Regionalplan - Reservien	3	"
	<b>für Wohnungsbau</b>	Wohnbauland	67	"
	(Zahlen gerundet)	Wohneinheiten insgesamt	1.500	WE
	Flächennutzungsplan (FNP)	Baulücken- und Bestandspotential	19	(%)
		§ 32 LPIG	0	WE
		Regionalplan (GEP99)	100	"
<b>Siedlungsmonitoring 1.1.2009</b>		4)	Summe	1.600 WE

### Erläuterungen:

EW = Einwohner → = Vergleichswerte /Anteilewerte  
\*) = vorläufige Werte  
WE = Wohneinheiten

- 1995 Einführung der neuen Klassifikation der Wirtschaftszweige (WZ93) u. (WZ03)
- Zahlenangabe auf Branchenebene vor 1999 (zum Vergleich) nicht möglich, u.a. wegen der Änderung der Wirtschaftszweigsystematik 1998/99 (Einführung WZ93 u. WZ03).
- sonstige Dienstleistungen
  - Kredit- und Versicherungsgewerbe
  - Grundstückswesen, Vermietung, Dienstleistungen für Unternehmen
  - öffentliche Verwaltung u. ä.
  - öffentliche und private Dienstleistungen (ohne öffentliche Verwaltung)
- gerundete Werte - Angaben der Kommunen und eigene Berechnungen

Quellen: IT NRW -Geschäftsbereich Datenverarbeitung und Statistik-, Regionaldirektion NRW der Bundesagentur für Arbeit, Bezirksregierung Düsseldorf, - eigene Berechnungen -, Dezernat 32

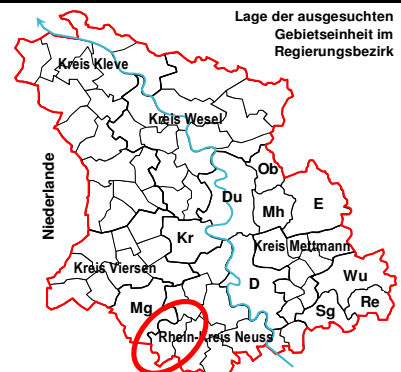

# Stadt Kaarst

## Eckdaten der Geschichte



- 793** Ein erstes schriftliches Zeugnis über eine Besiedlung. Budica ist der ehemalige Name von Büttgen.
- 1218** Kaarst wird als "Karlesforst" urkundlich erwähnt. Volkstümlich. Überlieferung: sei auf Karl den Großen zurückzuführen. Karlesforst u. Budica müssen im Mittelalter ein blühendes kirchlich Leben gehabt haben. Kirchen in Kaarst u. Büttgen. In den folgenden Jahrhunderten führten die Büttgener und Kaarster ihr Leben als Bauern und Handwerker.
- 1798** Franzosen bilden eine neue Verwaltungsstruktur. Die Mairien Kaarst und Büttgen werden dem Kanton Neuss zugeordnet. In preussischen Zeiten gab es mehrere Gebiets- und Verwaltungsreformen.
- 1936** Zusammenlegung der Orte Kaarst u. Büttgen zu einem Amt nach preuss. Recht, das später wieder aufgelöst wurde. Die Amtsverwaltung wurde nach Büttgen verlegt, das damals 4.400 Einwohner hatte (Kaarst nur 2.600 Einwohnern).

## Politische Situation

Ergebnis der Kommunalwahl (%) und Sitzverteilung im Rat:

	2004	2009	2004	2009
<b>CDU</b>			49,3%	47,3%
<b>SPD</b>			19,4%	14,0%
<b>Die Grünen</b>			10,5%	12,7%
<b>FDP</b>			8,6%	9,9%
<b>UWG</b>			8,8%	7,3%
<b>offensive D</b>		<b>Zentrum</b>	3,5%	5,2%
		<b>Familie</b>	-	3,7%
		<b>Die LINKE</b>	-	-
			-	-

## Sitzverteilung 2009:

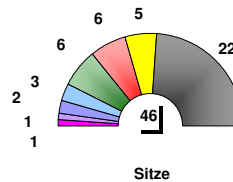

2004	2009
22	22
8	6
5	6
4	5
4	3
1	2
-	1
-	1
-	-
44	46

## Adresse

[www.kaarst.de](http://www.kaarst.de)  
Postfach 10 12 65, 41544 Kaarst  
Am Neumarkt 2, 41564 Kaarst

Telefax-Nr.: 02131 / 987400  
Fernsprech-Nr.: 02131 / 987-0

e-mail : [info@kaarst.de](mailto:info@kaarst.de)

## Bevölkerung

### Bevölkerungsentwicklung

		31.12.1992	31.12.2008
<b>Einwohner (EW) insgesamt</b>	Anzahl	40.890	41.883
(Anteil am Rhein-Kreis Neuss)	in %	9,5%	9,4%
Ausländeranteile 1992, 2008	in %	8,3%	7,9%
Ausländerentwicklung seit 1992	in %	-	-2,6%

Bevölkerungsdichte	EW je km <sup>2</sup>	1992	2008
(zum Vergleich Regierungsbezirk)	"	987	981

Seit 1987 bis 1997 war ein Bevölkerungszuwachs feststellbar. 1998/99 sank die Zahl der Einwohner durch Wanderungsverluste. Nach 3 Jahren mit Wanderungsgewinnen folgte das aktuelle Jahr wiederum mit Verlusten. Die natürliche Bilanz ist 2003 ebenfalls erstmalig negativ. Zunahme der Wanderungsverluste.

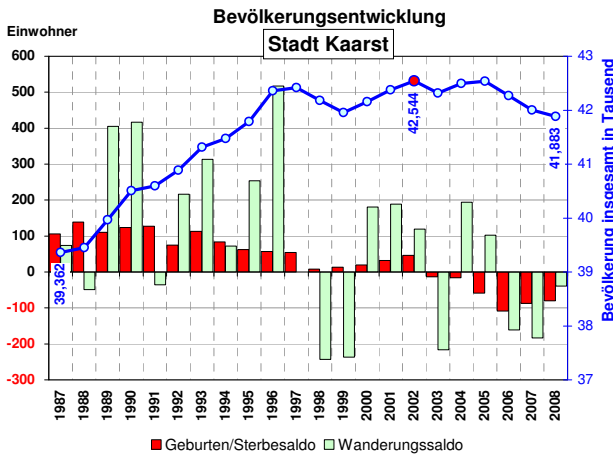

### Altersstruktur 2008 Stadt Kaarst

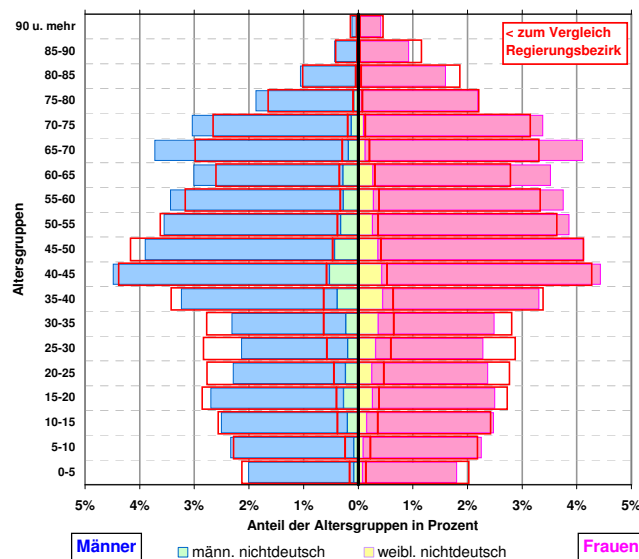

### Pendler

		30.06.1992	30.06.2008 *)
Statistik der sozialversicherungspflichtig Beschäftigten (svB)			
<b>Einpendler &gt;&gt;&gt;</b>	Anzahl	4.329	5.294
<b>&lt;&lt;&lt; Auspendler</b>	"	12.139	11.403
<b>Pendlersaldo</b>	"	-7.810	-6.109
in der Gemeinde wohnende Beschäftigte (svB)	Anzahl	14.664	13.572

## Katasterflächen

### Lage

Die Stadt liegt in unmittelbarer Nähe der Stadt Neuss. Sie ist ein Mittelzentrum mit 25.000 bis 50.000 EW im Mittelbereich. Der Mittelbereich umfasst das Stadtgebiet. Sie liegt in der Ballungsrandzone.

### Katasterfläche

		31.12.1988	31.12.2008 *)
<b>Gesamtfläche</b>	in ha		3.740
(Anteil am Kreis Neuss - 8 Gemeinden)	in %		6,5%
davon			
Siedlungsfläche ohne Verkehrsfläche	in ha	852	947
Verkehrsfläche	"	347	391
Freiraum	"	2.544	2.402

### Anteile (%) an der Katasterfläche

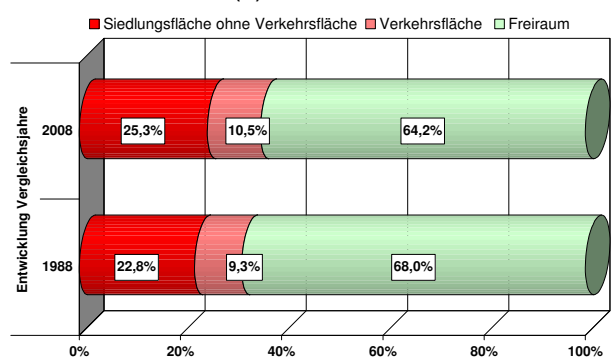

## Wirtschaft und Arbeitsmarkt

### Industriestatistik

Verarbeitendes Gewerbe,  
Bergbau und Gewinnung von Steinen und Erden

		1) 1995	aktuell 2008
<b>Umsatz</b>	in Mill. Euro	<b>96,0</b>	<b>89,2</b>
→ (Anteil am Rhein-Kreis Neuss	in %	1,1%	0,7%
<b>Auslandsumsatz</b>	in Mill. Euro	<b>18,5</b>	<b>23,9</b>
Exportanteil am Umsatz	in %	19,3%	26,8%
<b>Inlandsumsatz</b>	in Mill. Euro	<b>77,4</b>	<b>65,3</b>
Inlandsumsatzanteil	in %	80,7%	73,2%
→ (zum Vergleich Rhein-Kreis Neuss	"	56,3%	43,9%

### Arbeitsmarkt

Basis: Statistik der sozialversicherungspflichtig Beschäftigten (svB)  
abhängigen zivilen Erwerbspersonen

		30.06.2000	aktuell 30.09.2009
<b>Arbeitslosenquote Nst. Neuss ~</b>		<b>7,9%</b>	<b>8,0%</b>
→ Arbeitslosenquote Rhein-Kreis Neuss		7,7%	7,6%
→ Arbeitslosenquote Land NW		10,2%	10,8%
~ Nst. Neuss einschließlich Städte Kaarst u. Meerbusch			30.06.2009
<b>Arbeitslose Stadtgebiet insgesamt</b>	Anzahl	<b>1.244</b>	<b>1.113</b>
→ (Anteil am Rhein-Kreis Neuss		8,3%	7,1%

### Struktur der Arbeitslosigkeit Ende Juni 2009

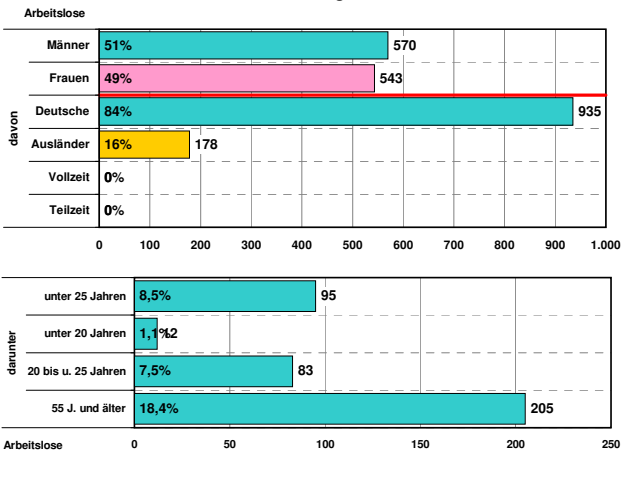

### Beschäftigte

Statistik der sozialversicherungspflichtig Beschäftigten (svB)

		2) 30.06.1999	aktuell 30.06.2008 *)
<b>Beschäftigte insgesamt</b>	Anzahl	<b>6.854</b>	<b>7.463</b>
→ (Anteil am Rhein-Kreis Neuss	in %	5,3%	5,9%
<b>Land- und Forstwirtschaft</b>	Anzahl	-	<b>158</b>
<b>Produzierendes Gewerbe</b>		-	<b>1.159</b>
<b>Handel, Gastgewerbe und Verkehr</b>		-	<b>3.327</b>
<b>sonstige Dienstleistungen 3)</b>		-	<b>2.819</b>
Ohne Angabe d. Wirtschaftszweiges		-	0

### Anteile der sozialversicherungspflichtig Beschäftigten in den Wirtschaftszweigen 2008 (30.06.) in %

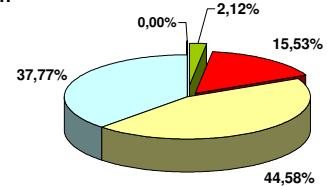

### Entwicklung der sozialversicherungspflichtig Beschäftigten (svB) 1987-2008

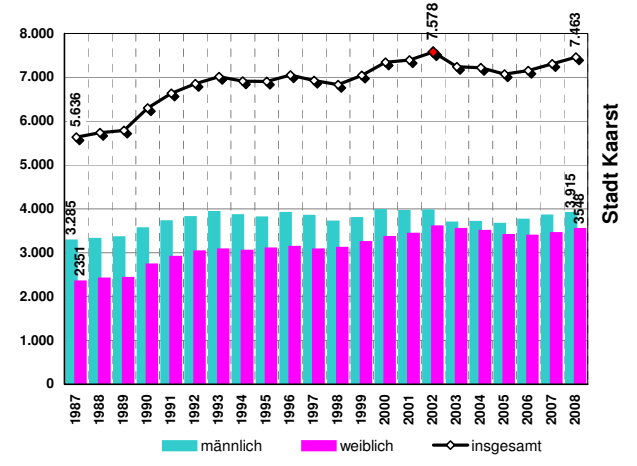

## Bautätigkeit und Reservepotentiale

### Bautätigkeit und Gewerbeflächeninanspruchnahme

		pro Jahr 1999-2008
<b>Gewerbeflächeninanspruchnahme</b>	ha	<b>0</b>
<b>Bestand an Wohnungen</b>	Anzahl	<b>15.943</b>
<b>fertiggestellte Wohnungen</b>	Anzahl	<b>68</b>
davon in 1- und 2- Familienhäusern	Anteil	<b>70,6%</b>
→ (zum Vergleich Reg. Bez.	"	51,7%

		Summe	56	ha
<b>Reservepotenzial</b>	für Gewerbe			
	darunter	verfügbare FNP - Reserven	4	"
		nicht verfügbare FNP- Reserven (inkl. Betriebsweiterungen)	-	"
		§ 32'er - Reserven	-	"
		Regionalplan - Reserven	52	"
	für Wohnungsbau	Wohnbauland	19	"
	(Zahlen gerundet)	Wohneinheiten insgesamt	750	WE
	Flächennutzungsplan (FNP)	Baulücken- und Bestandspotential	42	(%)
		§ 32 LPIG	200	WE
		Regionalplan (GEP99)	850	"
<b>Siedlungsmonitoring 1.1.2009</b>		<b>4)</b>	<b>Summe</b>	<b>1.800</b>

### Erläuterungen:

EW = Einwohner → = Vergleichswerte /Anteilewerte  
\*) = vorläufige Werte  
WE = Wohneinheiten

- 1995 Einführung der neuen Klassifikation der Wirtschaftszweige (WZ93) u. (WZ03)
- Zahlenangabe auf Branchenebene vor 1999 (zum Vergleich) nicht möglich, u.a. wegen der Änderung der Wirtschaftszweigsystematik 1998/99 (Einführung WZ93 u. WZ03).
- sonstige Dienstleistungen
  - Kredit- und Versicherungsgewerbe
  - Grundstückswesen, Vermietung, Dienstleistungen für Unternehmen
  - öffentliche Verwaltung u. ä.
  - öffentliche und private Dienstleistungen (ohne öffentliche Verwaltung)
- gerundete Werte - Angaben der Kommunen und eigene Berechnungen

Quellen: IT NRW -Geschäftsbereich Datenverarbeitung und Statistik-, Regionaldirektion NRW der Bundesagentur für Arbeit, Bezirksregierung Düsseldorf, - eigene Berechnungen -, Dezernat 32

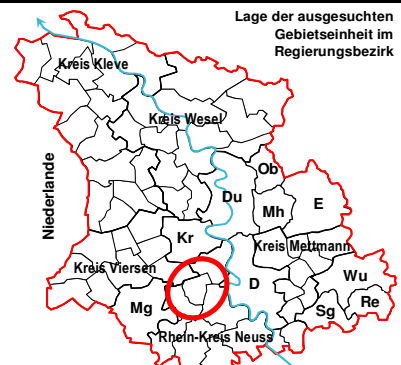

# Stadt Korschenbroich

## Eckdaten der Geschichte



**12. Jh.** Römer und Franken hinterließen erste Besiedlungsspuren in dieser Gegend. Die Ortschaften Korschenbroich, Pesch, Glehn, Kleinenbroich u. Lieberg wurden im 12. Jahrhundert erstmalig erwähnt. Diese Dörfer wuchsen durch ihre geografische Ausdehnung in den nächsten Jahrhunderten immer weiter zusammen.

**1975** Durch kommunale Neugliederung erwuchs aus diesen 5 bis dahin selbstst. Gemeinden die Großgem. Korschenbroich.

**1981** Mit Überschreitung der Einwohnerzahl von 25.000 wird Korschenbroich zu Beginn des Jahres 1981 Stadt.

## Politische Situation

Ergebnis der Kommunalwahl (%) und Sitzverteilung im Rat:

	2004	2009	2004	2009
<b>CDU</b>			42,9%	44,2%
<b>SPD</b>			19,4%	16,6%
<b>Die Grünen</b>			6,9%	8,5%
<b>FDP</b>			8,6%	12,3%
<b>UWG</b>			6,8%	-
<b>Die Aktive</b>			15,4%	15,4%
<b>Die LINKE</b>			-	3,1%
			-	-
			-	-

## Sitzverteilung 2009:

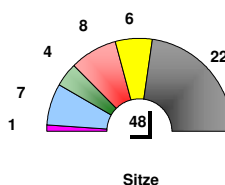

	2004	2009
	21	22
	9	8
	3	4
	4	6
	3	-
	8	7
	-	1
	-	-
	-	-
	48	48

## Adresse

[www.korschenbroich.de](http://www.korschenbroich.de)  
Postfach 11 63, 41335 Korschenbroich  
Sebastianusstr. 1, 41352 Korschenbroich

Telefax-Nr.: 02161 / 613108  
Fernsprech-Nr.: 02161 / 613-0

e-mail : [mailto:stadt@korschenbroich.de](mailto:mailto:stadt@korschenbroich.de)

## Bevölkerung

### Bevölkerungsentwicklung

		31.12.1992	31.12.2008	aktuell
<b>Einwohner (EW) insgesamt</b>	Anzahl	30.691	33.228	
→ (Anteil am Rhein-Kreis Neuss	in %	7,1%	7,5%	
Ausländeranteile 1992, 2008	in %	6,5%	4,3%	
Ausländerentwicklung seit 1992	in %	-	-27,8%	

		1992	2008
<b>Bevölkerungsdichte</b>	EW je km <sup>2</sup>	555	601
→ (zum Vergleich Regierungsbezirk	"	987	981

Seit 1987 ist ein kontinuierlicher Bevölkerungszuwachs feststellbar. Ausschlaggebend ist hierfür eine Zunahme der deutschen als auch der ausländischen Bevölkerung bestimmt durch Wanderungsgewinne und verhältnismäßig hohe Geburtenüberschüsse bis 2002. Ab diesem Zeitpunkt Sterbefallüberschüsse und auch Wanderungsverluste.

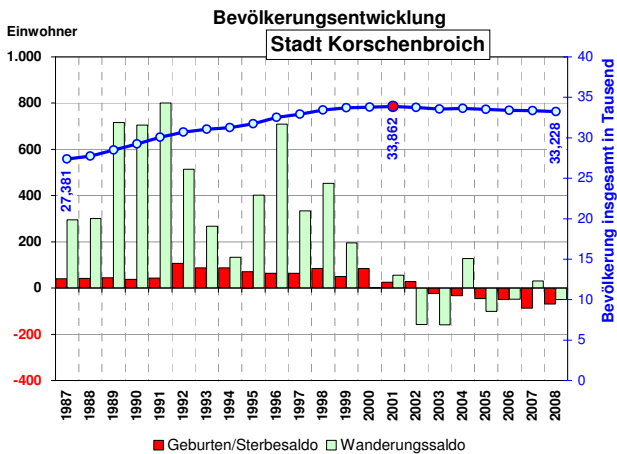

### Altersstruktur 2008 Stadt Korschenbroich

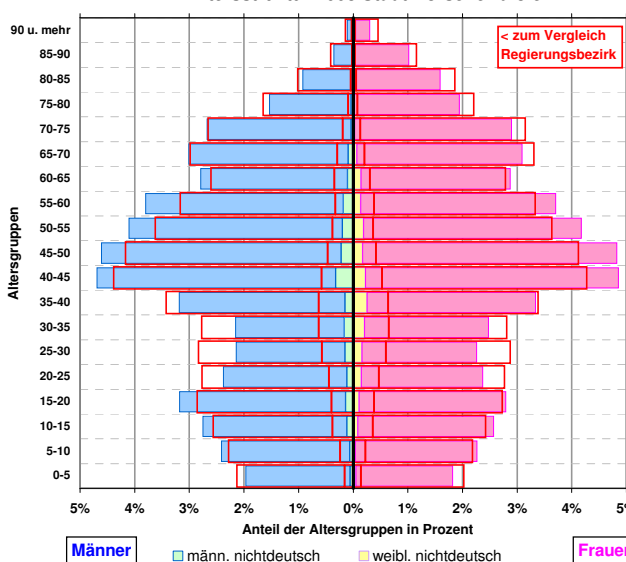

### Pendler

		30.06.1992	30.06.2008 *)
<b>Einpendler &gt;&gt;&gt;</b>	Anzahl	3.818	4.193
<<< <b>Auspender</b>	"	8.445	9.667
<b>Pendlersaldo</b>	"	-4.627	-5.474
in der Gemeinde <b>wohnende</b>			
Beschäftigte (svB)	Anzahl	10.583	11.276

## Katasterflächen

### Lage

Die Stadt grenzt an die Stadt Mönchengladbach an. Sie ist ein Mittelzentrum mit 25.000 bis 50.000 EW im Mittelbereich. Der Mittelbereich umfasst das Stadtgebiet. Sie liegt in der Ballungsrandzone.

### Katasterfläche

		31.12.1988	31.12.2008 *)	aktuell
<b>Gesamtfläche</b>	in ha			5.526
→ (Anteil am Kreis Neuss - 8 Gemeinden	in %			9,6%
davon				
Siedlungsfläche ohne Verkehrsfläche	in ha	717	1.099	
Verkehrsfläche	"	352	410	
Freiraum	"	4.458	4.017	

### Anteile (%) an der Katasterfläche

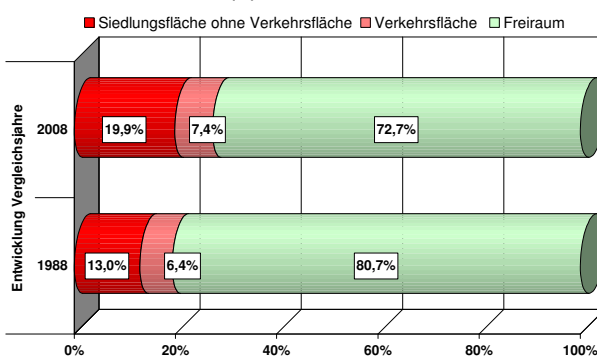

## Wirtschaft und Arbeitsmarkt

### Industriestatistik

Verarbeitendes Gewerbe,  
Bergbau und Gewinnung von Steinen und Erden

		1) 1995	aktuell 2008
<b>Umsatz</b>	in Mill. Euro	227,3	220,5
→ (Anteil am Rhein-Kreis Neuss	in %	2,7%	1,7%
<b>Auslandsumsatz</b>	in Mill. Euro	36,7	74,6
Exportanteil am Umsatz	in %	16,2%	33,8%
<b>Inlandsumsatz</b>	in Mill. Euro	190,5	145,9
Inlandsumsatzanteil	in %	83,8%	66,2%
→ (zum Vergleich Rhein-Kreis Neuss	"	56,3%	43,9%

### Arbeitsmarkt

Basis: Statistik der sozialversicherungspflichtig Beschäftigten (svB)  
abhängigen zivilen Erwerbspersonen

		30.06.2000	aktuell 30.09.2009
<b>Arbeitslosenquote HA Mönchengladbach ~</b>		10,6%	13,3%
→ Arbeitslosenquote Rhein-Kreis Neuss		7,7%	7,6%
→ Arbeitslosenquote Land NW		10,2%	10,8%
~ HA Mönchengladbach einschließlich Stadt Korschenbroich			30.06.2009
<b>Arbeitslose Stadtgebiet insgesamt</b>	Anzahl	888	742
→ (Anteil am Rhein-Kreis Neuss		5,9%	4,7%

### Struktur der Arbeitslosigkeit Ende Juni 2009

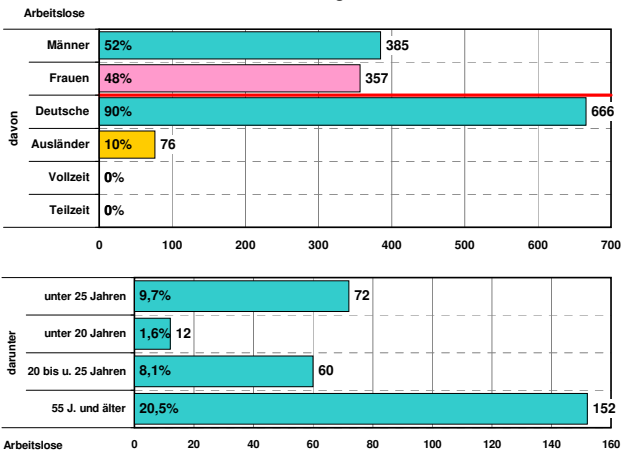

### Beschäftigte

Statistik der sozialversicherungspflichtig Beschäftigten (svB)

		2) 30.06.1999	aktuell 30.06.2008 *)
<b>Beschäftigte insgesamt</b>	Anzahl	5.956	5.802
→ (Anteil am Rhein-Kreis Neuss	in %	4,6%	4,6%
<b>Land- und Forstwirtschaft</b>	Anzahl	-	127
<b>Produzierendes Gewerbe</b>		-	2.014
<b>Handel, Gastgewerbe und Verkehr</b>		-	1.945
<b>sonstige Dienstleistungen 3)</b>		-	1.712
Ohne Angabe d. Wirtschaftszweiges		-	4

### Anteile der sozialversicherungspflichtig Beschäftigten in den Wirtschaftszweigen 2008 (30.06.) in %

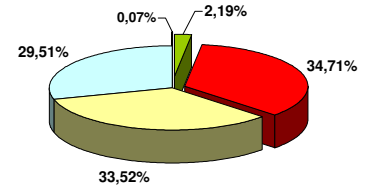

### Entwicklung der sozialversicherungspflichtig Beschäftigten (svB) 1987-2008

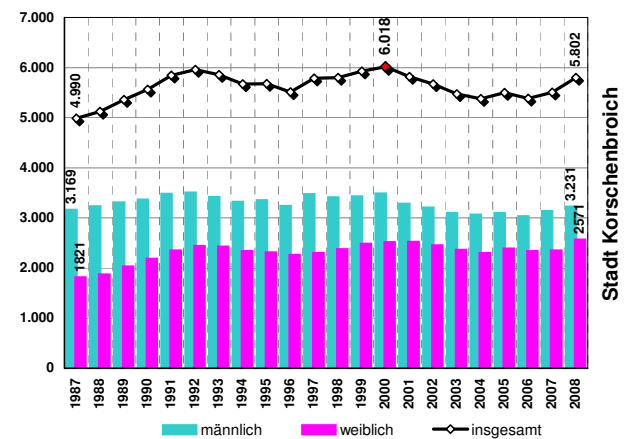

## Bautätigkeit und Reservepotentiale

### Bautätigkeit und Gewerbeflächeninanspruchnahme

		pro Jahr 1999-2008	
<b>Gewerbeflächeninanspruchnahme</b>	ha	3,3	33
		31.12.1987	31.12.2008
<b>Bestand an Wohnungen</b>	Anzahl	10.761	14.932
		1987	2008
<b>fertiggestellte Wohnungen</b>	Anzahl	160	97
davon in 1- und 2- Familienhäusern	Anteil	76,9%	46,4%
→ (zum Vergleich Reg. Bez.	"	51,7%	53,0%

	Summe	
<b>für Gewerbe</b>	38	ha
darunter	30	"
verfügbare FNP - Reserven	-	"
nicht verfügbare FNP- Reserven (inkl. Betriebsweiterungen)	7	"
§ 32'er - Reserven	-	"
Regionalplan - Reserven	10	"
<b>für Wohnungsbau</b>	10	"
(Zahlen gerundet)	550	WE
Wohnbaufläche insgesamt	70	(%)
Flächennutzungsplan (FNP)	0	WE
§ 32 LPIG	1.100	"
Regionalplan (GEP99)	1.650	WE
<b>Siedlungsmonitoring 1.1.2009</b>	4)	Summe

### Erläuterungen:

EW = Einwohner → = Vergleichswerte /Anteilewerte  
\*) = vorläufige Werte  
WE = Wohneinheiten

- 1995 Einführung der neuen Klassifikation der Wirtschaftszweige (WZ93) u. (WZ03)
- Zahlenangabe auf Branchenebene vor 1999 (zum Vergleich) nicht möglich, u.a. wegen der Änderung der Wirtschaftszweigsystematik 1998/99 (Einführung WZ93 u. WZ03).
- sonstige Dienstleistungen
  - Kredit- und Versicherungsgewerbe
  - Grundstückswesen, Vermietung, Dienstleistungen für Unternehmen
  - öffentliche Verwaltung u. ä.
  - öffentliche und private Dienstleistungen (ohne öffentliche Verwaltung)
- gerundete Werte - Angaben der Kommunen und eigene Berechnungen

Quellen: IT NRW -Geschäftsbereich Datenverarbeitung und Statistik-, Regionaldirektion NRW der Bundesagentur für Arbeit, Bezirksregierung Düsseldorf, - eigene Berechnungen -, Dezernat 32

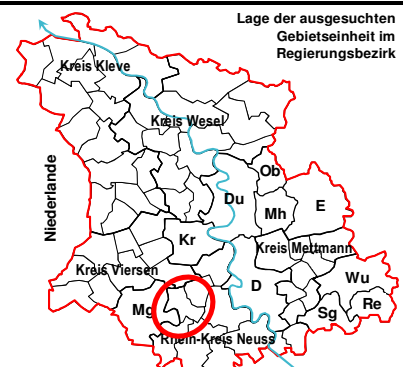

# Stadt Meerbusch

## Eckdaten der Geschichte



8.- 13. Jh. Heutige Stadtteile wurden als Siedlungen erstmals urkundlich erwähnt  
 1970 Entstehung von Meerbusch durch den Zusammenschluss von Büberich, Osterath, Lank-Latum, Ilverich, Langst-Kierst, Nierst, Ossum-Bösinghoven und Strümp.  
 Das Verarbeitende Gewerbe der Stadt Meerbusch wird durch die Eisenschaffende Industrie dominiert.

## Politische Situation

Ergebnis der Kommunalwahl (%) und Sitzverteilung im Rat:

	2004	2009	2004	2009
<b>CDU</b>			51,4%	42,6%
<b>SPD</b>			22,2%	17,8%
<b>Die Grünen</b>			12,4%	12,7%
<b>FDP</b>			14,0%	21,8%
		<b>UWG</b>	-	4,2%
		<b>Zentrum</b>	-	1,1%
			-	-
			-	-

## Sitzverteilung 2009:

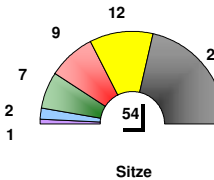

	2004	2009
	25	23
	10	9
	6	7
	7	12
	-	2
	-	1
	-	-
	-	-
	48	54

## Adresse

[www.meerbusch.de](http://www.meerbusch.de)  
 Postfach 16 64, 40641 Meerbusch  
 Moerser Str. 28, 40667 Meerbusch

Telefax-Nr.: 02132 / 916321  
 Fernsprech-Nr.: 02132 / 916-0

e-mail : [service@meerbusch.de](mailto:service@meerbusch.de)

## Bevölkerung

### Bevölkerungsentwicklung

		31.12.1992	31.12.2008
<b>Einwohner (EW) insgesamt</b>	Anzahl	53.318	54.219
(Anteil am Rhein-Kreis Neuss)	in %	12,4%	12,2%
Ausländeranteile 1992, 2008	in %	11,7%	9,6%
Ausländerentwicklung seit 1992	in %	-	-16,7%

		1992	2008
<b>Bevölkerungsdichte</b>	EW je km <sup>2</sup>	827	841
(zum Vergleich Regierungsbezirk)	"	987	981

Seit 1987 ist ein kontinuierlicher Bevölkerungszuwachs feststellbar. Ausschlaggebend ist hierfür eine Zunahme der deutschen als auch der ausländischen Bevölkerung bestimmt durch Wanderungsgewinne, die allerdings rückläufig sind. Genauso sieht es bei der natürlichen Entwicklung aus. Ab 2001 setzt ein Sterbefallüberschuss ein.

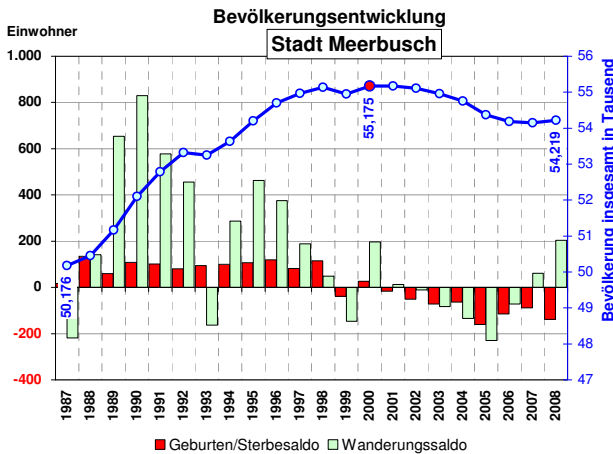

### Altersstruktur 2008 Stadt Meerbusch

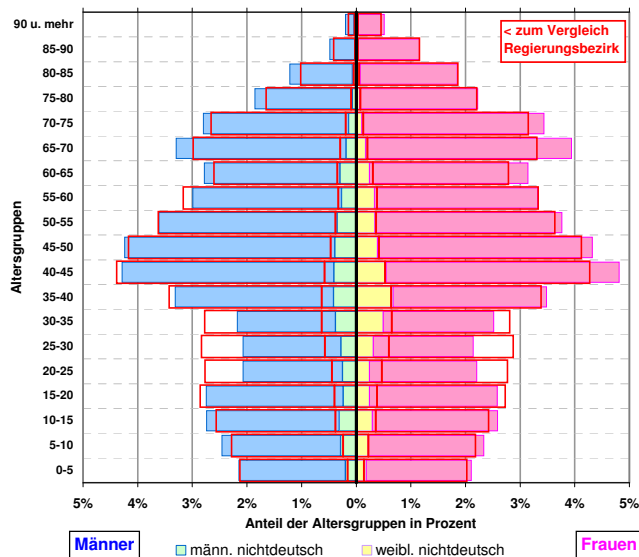

### Pendler

		30.06.1992	30.06.2008 *)
Statistik der sozialversicherungspflichtig Beschäftigten (svB)			
<b>Einpendler &gt;&gt;&gt;</b>	Anzahl	5.577	8.117
<b>&lt;&lt;&lt; Auspendler</b>	"	13.963	13.752
<b>Pendlersaldo</b>	"	-8.386	-5.635
in der Gemeinde wohnende Beschäftigte (svB)	Anzahl	18.263	16.824

## Katasterflächen

### Lage

Die Stadt liegt zwischen den kreisfreien Städten Düsseldorf und Krefeld. Sie ist ein Mittelzentrum mit 50.000 bis 100.000 EW im Mittelbereich. Der Mittelbereich umfasst das Stadtgebiet. Sie liegt in der Ballungsrandzone.

### Katasterfläche

		31.12.1988	31.12.2008 *)
<b>Gesamtfläche</b>	in ha		6.439
(Anteil am Kreis Neuss - 8 Gemeinden)	in %		11,2%
davon			
Siedlungsfläche ohne Verkehrsfläche	in ha	1.153	1.477
Verkehrsfläche	"	433	524
Freiraum	"	4.860	4.438

### Anteile (%) an der Katasterfläche

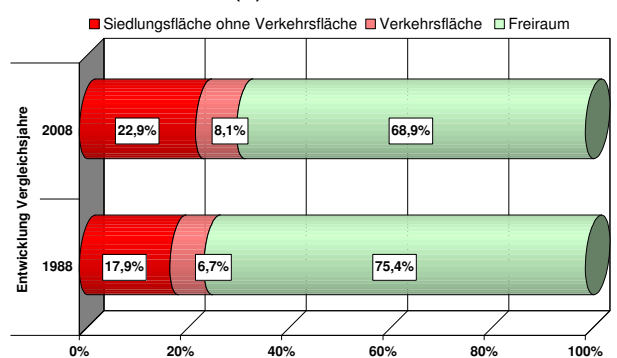



## Wirtschaft und Arbeitsmarkt

### Industriestatistik

Verarbeitendes Gewerbe,  
Bergbau und Gewinnung von Steinen und Erden

		1) 1995	aktuell 2008
<b>Umsatz</b>	in Mill. Euro	234,8	168,2
→ (Anteil am Rhein-Kreis Neuss	in %	2,7%	1,3%
<b>Auslandsumsatz</b>	in Mill. Euro	67,4	77,3
Exportanteil am Umsatz	in %	28,7%	46,0%
<b>Inlandsumsatz</b>	in Mill. Euro	167,4	90,8
Inlandsumsatzanteil	in %	71,3%	54,0%
→ (zum Vergleich Rhein-Kreis Neuss	"	56,3%	43,9%

### Arbeitsmarkt

Basis: Statistik der sozialversicherungspflichtig Beschäftigten (svB)  
abhängigen zivilen Erwerbspersonen

		30.06.2000	aktuell 30.09.2009
<b>Arbeitslosenquote Nst. Neuss ~</b>		7,9%	8,0%
→ Arbeitslosenquote Rhein-Kreis Neuss		7,7%	7,6%
→ Arbeitslosenquote Land NW		10,2%	10,8%
~ Nst. Neuss einschließlich Städte Kaarst u. Meerbusch			
<b>Arbeitslose Stadtgebiet insgesamt</b>	Anzahl	1.446	1.411
→ (Anteil am Rhein-Kreis Neuss		9,7%	9,0%

### Struktur der Arbeitslosigkeit Ende Juni 2009

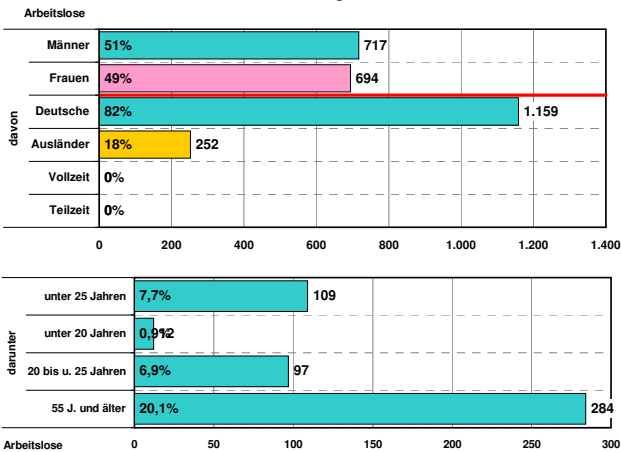

### Beschäftigte

Statistik der sozialversicherungspflichtig Beschäftigten (svB)

		2) 30.06.1999	aktuell 30.06.2008 *)
<b>Beschäftigte insgesamt</b>	Anzahl	9.877	11.189
→ (Anteil am Rhein-Kreis Neuss	in %	7,7%	8,9%
<b>Land- und Forstwirtschaft</b>	Anzahl	-	200
<b>Produzierendes Gewerbe</b>		-	2.097
<b>Handel, Gastgewerbe und Verkehr</b>		-	4.534
<b>sonstige Dienstleistungen 3)</b>		-	4.356
Ohne Angabe d. Wirtschaftszweiges		-	2

### Anteile der sozialversicherungspflichtig Beschäftigten in den Wirtschaftszweigen 2008 (30.06.) in %

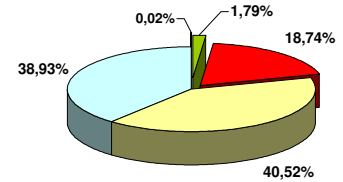

### Entwicklung der sozialversicherungspflichtig Beschäftigten (svB) 1987-2008

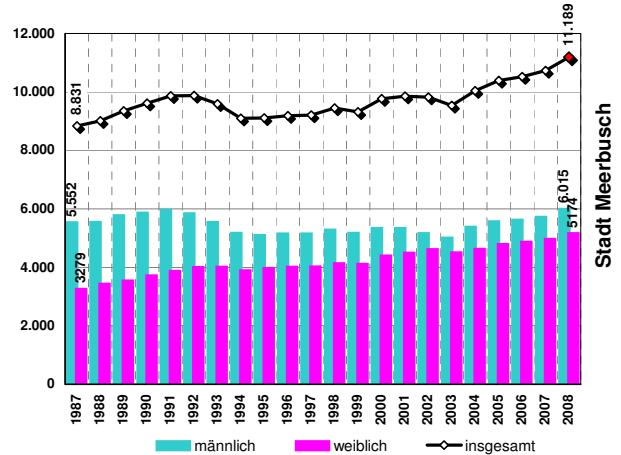

## Bautätigkeit und Reservepotentiale

### Bautätigkeit und Gewerbeflächeninanspruchnahme

		pro Jahr 1999-2008	
<b>Gewerbeflächeninanspruchnahme</b>	ha	1,5	15
<b>Bestand an Wohnungen</b>	Anzahl	22.041	27.269
<b>fertiggestellte Wohnungen</b>	Anzahl	349	125
davon in 1- und 2- Familienhäusern	Anteil	30,1%	82,4%
→ (zum Vergleich Reg. Bez.	"	51,7%	53,0%

		Summe	33	ha
<b>Reservepotenzial</b>	für Gewerbe	verfügbare FNP - Reserven	21	"
	darunter	nicht verfügbare FNP- Reserven (inkl. Betriebsweiterungen)	-	"
		§ 32'er - Reserven	-	"
		Regionalplan - Reserven	12	"
	für Wohnungsbau	Wohnbauland	26	"
	(Zahlen gerundet)	Wohneinheiten insgesamt	850	WE
	Flächenutzungsplan (FNP)	Baulücken- und Bestandspotential	16	(%)
		§ 32 LPIG	100	WE
		Regionalplan (GEP99)	2.500	"
	<b>Siedlungsmonitoring 1.1.2009</b>	4) Summe	3.450	WE

### Erläuterungen:

EW = Einwohner

\*) = vorläufige Werte

WE = Wohneinheiten

→ = Vergleichswerte /Anteilewerte

Lage der ausgesuchten  
Gebietseinheit im  
Regierungsbezirk



- 1995 Einführung der neuen Klassifikation der Wirtschaftszweige (WZ93) u. (WZ03)
- Zahlenangabe auf Branchenebene vor 1999 (zum Vergleich) nicht möglich, u.a. wegen der Änderung der Wirtschaftszweigsystematik 1998/99 (Einführung WZ93 u. WZ03).
- sonstige Dienstleistungen
  - Kredit- und Versicherungsgewerbe
  - Grundstückswesen, Vermietung, Dienstleistungen für Unternehmen
  - öffentliche Verwaltung u. ä.
  - öffentliche und private Dienstleistungen (ohne öffentliche Verwaltung)
- gerundete Werte - Angaben der Kommunen und eigene Berechnungen

Quellen: IT NRW -Geschäftsbereich Datenverarbeitung und Statistik-, Regionaldirektion NRW der Bundesagentur für Arbeit, Bezirksregierung Düsseldorf, - eigene Berechnungen -, Dezernat 32

# Stadt Neuss

## Eckdaten der Geschichte



- 16 v. Chr.** An der wichtigsten Römerstraße von Köln nach Xanten entsteht an der Erftmündung ein römisches Legionslager.
- 1. Jh.** Entstehung der 1. Zivilsiedlung "Novaesium" im heutigen Zentrum der Stadt. Standort für Handwerker und Fernhändler.
- 1021** Erste Erwähnung als Handelsplatz.
- 1475** Kaiser Friedrich III. verleiht Neuss u.a. die Hanserechte u. das Recht, den goldenen Reichsadler im Wappen zu führen.
- 1794-1814** Neuss unter französischer Herrschaft.
- 1815-1946** Neuss im Königreich/Land Preussen.
- 1835** Ausbau des Hafens. Anschließend Aufschwung der Industrie mit zahlreichen Firmengründungen.
- 1975** Kommunale Neugliederung und Erhöhung der Einwohnerzahl auf 150.000.

## Politische Situation

Ergebnis der Kommunalwahl (%) und Sitzverteilung im Rat:

	2004	2009	2004	2009
<b>CDU</b>			50,8%	44,6%
<b>SPD</b>			26,2%	25,7%
<b>Die Grünen</b>			9,0%	11,4%
<b>FDP</b>			7,2%	11,0%
<b>PDS</b>		<b>Die LINKE</b>	3,0%	3,1%
<b>UWG Neuss</b>		<b>Andere</b>	2,3%	4,2%
<b>Die Unabhängigen</b>			1,5%	-
			-	-
			-	-

## Sitzverteilung 2009:

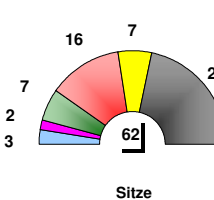

	2004	2009
	30	27
	15	16
	5	7
	4	7
	2	2
	1	3
	1	-
	-	-
	58	62

## Adresse

[www.neuss.de](http://www.neuss.de)  
41456 Neuss  
Markt 2, 41460 Neuss

Telefax-Nr.: 02131 / 902488  
Fernsprech-Nr.: 02131 / 90-01

e-mail : [mailto:stadtverwaltung@neuss.de](mailto:mailto:stadtverwaltung@neuss.de)

## Bevölkerung

### Bevölkerungsentwicklung

	Anzahl	31.12.1992	31.12.2008
<b>Einwohner (EW) insgesamt</b>		149.017	151.254
(Anteil am Rhein-Kreis Neuss	in %	34,6%	34,1%
Ausländeranteile 1992, 2008	in %	13,8%	12,7%
Ausländerentwicklung seit 1992	in %	-	-6,5%

	EW je km²	1992	2008
<b>Bevölkerungsdichte</b>		1.498	1.521
(zum Vergleich Regierungsbezirk	"	987	981

1987 bis 1992 war ein kontinuierlicher Bevölkerungszuwachs feststellbar. Ab 1993 stieg die Zahl der Einwohner nur noch unwesentlich. Seit 1987 machen sich, im Gegensatz zur ausländischen Bevölkerung, verstärkt Sterbefallüberschüsse bei der deutschen Bevölkerung bemerkbar. Wanderungsgewinne nehmen ab 1999 verstärkt wieder zu. Ab 2004 treten dagegen bis heute leichte Wanderungsverluste auf.

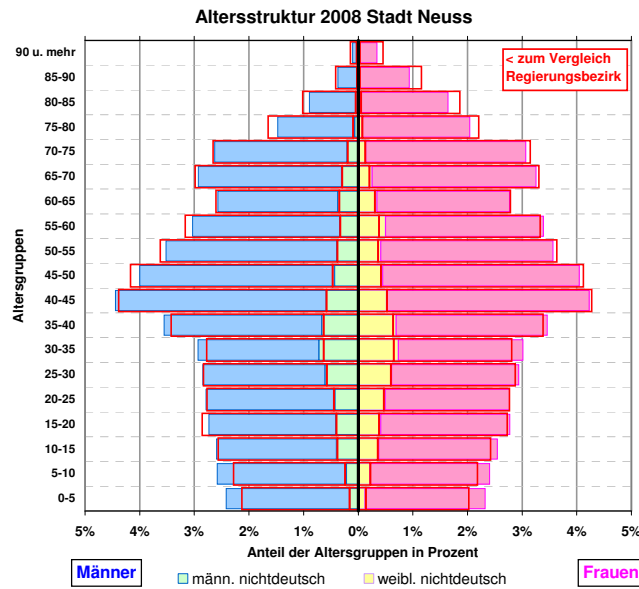
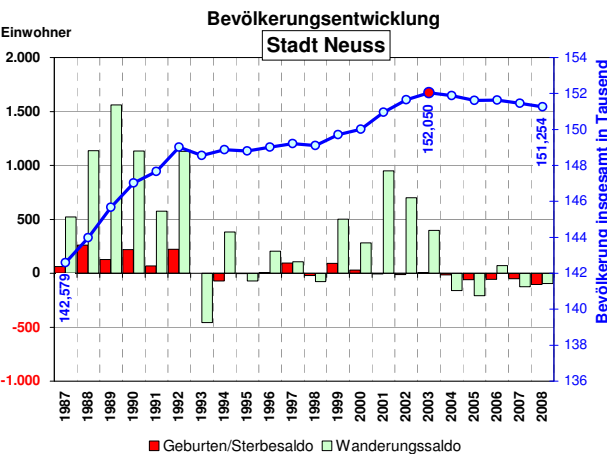

### Pendler

	Anzahl	30.06.1992	30.06.2008
<b>Einpendler &gt;&gt;&gt;</b>		32.829	39.467
<<< <b>Auspender</b>	"	25.506	29.034
<b>Pendlersaldo</b>	"	7.323	10.433
in der Gemeinde <b>wohnende</b>			
Beschäftigte (svB)	Anzahl	55.581	50.785

## Katasterflächen

### Lage

**Die Stadt** liegt zwischen den kreisfreien Städten Düsseldorf und Krefeld. Sie ist ein Mittelzentrum mit 50.000 bis 100.000 EW im Mittelbereich. Der Mittelbereich umfasst das Stadtgebiet. Sie zählt zum Ballungskern.

### Katasterfläche

	in ha	31.12.1988	31.12.2008
<b>Gesamtfläche</b>			9.953
(Anteil am Kreis Neuss - 8 Gemeinden	in %		17,3%
davon			
Siedlungsfläche ohne Verkehrsfläche	in ha	3.104	3.678
Verkehrsfläche	"	1.216	1.286
Freiraum	"	5.627	4.990

### Anteile (%) an der Katasterfläche

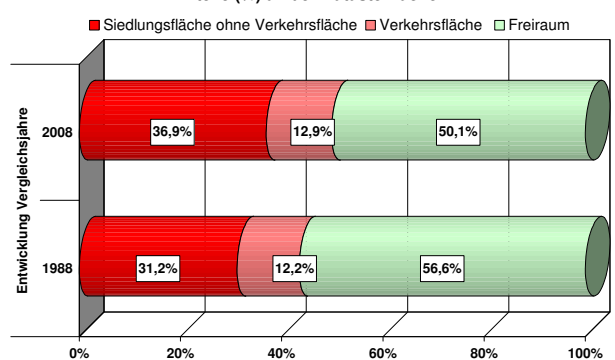



# Gemeinde Rommerskirchen

## Eckdaten der Geschichte



im 9. Jh.  
bis 1794  
1794-1814  
1.1.1966  
1975

Schon damals begünstigten die fruchtbaren Böden der Rommerskirchener Lössplatte die Gründung von Ansiedlungen. Besiedlung des Gillbachlandes zur Römerzeit. Gutsanlagen (villae rusticae) sorgten für eine Versorgung der benachbarten großen römischen Siedlungen in Neuss (Novaesium) und Köln (Colonia Claudia Ara Agrippinensium). Der Name Rommerskirchen soll von einem wohlhabenden Gutsherr namens Romarus stammen. Politisch gehörte die Gemeinde Rommerskirchen unter anderen bis 1794 zum kurkölnischen Amt Hülchrath. 20 Jahre französische Herrschaft; die Gemeinde kam zum Kanton Dormagen. 1815 zum preussischen Landkreis Neuss. Die Gemeinden Rommerskirchen, Nettesheim-Butzheim und Frixheim-Anstel bilden das Amt Rommersk.-Nettesheim. Bei der kommunalen Neugliederung entstanden aus den genannten Gemeinden die heutige Gemeinde Rommerskirchen

## Politische Situation

Ergebnis der Kommunalwahl (%) und Sitzverteilung im Rat:

	2004	2009	2004	2009
<b>CDU</b>			42,2%	39,2%
<b>SPD</b>			36,8%	39,8%
<b>Die Grünen</b>			4,3%	6,0%
<b>FDP</b>			2,5%	5,5%
<b>UWG</b>			12,5%	9,5%
<b>FBR</b>			1,7%	-
			-	-
			-	-
			-	-

## Sitzverteilung 2009:

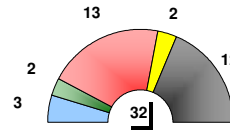

	2004	2009
	13	12
	12	13
	1	2
	1	2
	4	3
	1	-
	-	-
	-	-
	-	-
	32	32

## Adresse

[www.rommerskirchen.de](http://www.rommerskirchen.de)  
Postfach 10 11 60, 41565 Rommerskirchen  
Bahnstr. 51, 41569 Rommerskirchen

Telefax-Nr.: 02183 / 80027  
Fernsprech-Nr.: 02183 / 800-0

e-mail : <mailto:info@rommerskirchen.de>

## Bevölkerung

### Bevölkerungsentwicklung

		31.12.1992	31.12.2008
<b>Einwohner (EW) insgesamt</b>	Anzahl	11.883	12.956
(Anteil am Rhein-Kreis Neuss)	in %	2,8%	2,9%
Ausländeranteile 1992, 2008	in %	8,3%	5,4%
Ausländerentwicklung seit 1992	in %	-	-28,8%

	1992	2008	
<b>Bevölkerungsdichte</b>	EW je km <sup>2</sup>	198	216
(zum Vergleich Regierungsbezirk)	"	987	981

Seit 1987 ist ein kontinuierlicher Bevölkerungszuwachs feststellbar. Ausschlaggebend ist hierfür eine Zunahme der deutschen als auch der ausländischen Bevölkerung bestimmt durch Wanderungsgewinne und verhältnismässig hohe Geburtenüberschüsse. 1997 bis 2000 waren bei den Ausländern erstmals höhere Wanderungsverluste zu verzeichnen. Ab 2003 - Sterbefallüberschuss nimmt zu.

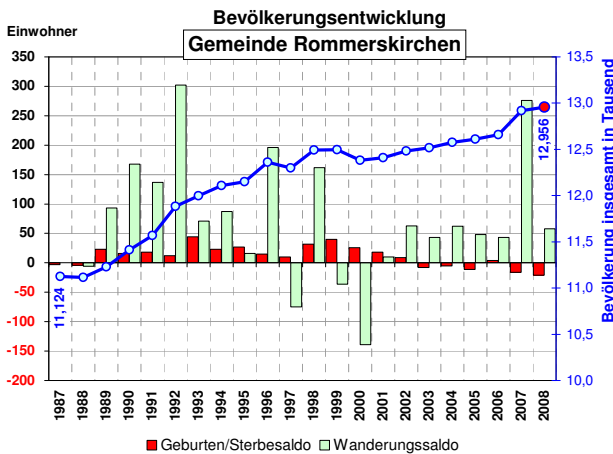

### Altersstruktur 2008 Gemeinde Rommerskirchen

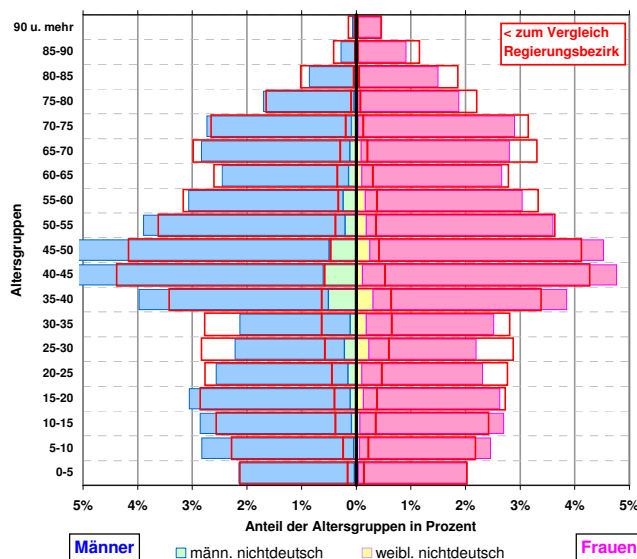

### Pendler

		30.06.1992	30.06.2008 *)
<b>Einpendler &gt;&gt;&gt;</b>	Anzahl	508	795
<b>&lt;&lt;&lt; Auspendler</b>	"	3.680	3.972
<b>Pendlersaldo</b>	"	-3.172	-3.177
in der Gemeinde wohnende			
<b>Beschäftigte (svB)</b>	Anzahl	4.197	4.379

## Katasterflächen

### Lage

die Gemeinde ist ein Grundzentrum mit 10.000 bis 25.000 Einwohnern im Versorgungsbereich und zählt zum Mittelbereich der Stadt Grevenbroich. Sie liegt im Gebiet mit überwiegend ländlicher Raumstruktur.

### Katasterfläche

		31.12.1988	31.12.2008 *)
<b>Gesamtfläche</b>	in ha		6.008
(Anteil am Kreis Neuss - 8 Gemeinden)	in %		10,4%
davon			
Siedlungsfläche ohne Verkehrsfläche	in ha	331	416
Verkehrsfläche	"	294	308
Freiraum	"	5.383	5.284

### Anteile (%) an der Katasterfläche

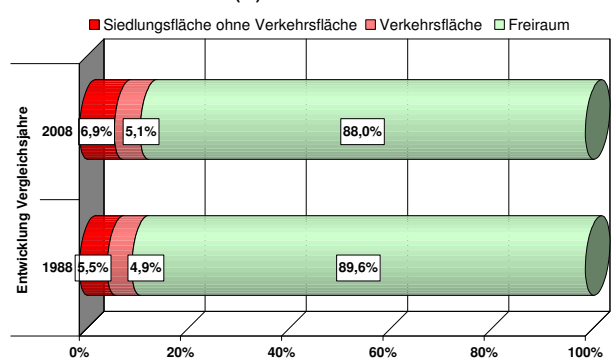



# Gemeinde Brüggén

## Eckdaten der Geschichte



- 900-1100** Spätrömische Besiedlung in Oebel
- 1289** Erste urkundliche Erwähnung; von Walram v. Kessel wurde Burg und Mühle Brüggén Herzog Johann III. von Brabant als Lehen übertragen.
- 1494** Brüggén bildet als Grenzfestung den nördlichen Stützpunkt des Herzogtums Jülich bis zum Jahre 1794.
- 1551** Kaiser Karl V. regelt im Venloer Vertrag Grenzen, die der Wiener Kongress als Staatsgrenzen übernimmt.
- 1630-1794** Philosophische und theologische Fakultät der Kreuzherren-Universität im Brüggéner Kloster.
- 1794** Brüggén wird dem französischen Reich einverleibt und gehört ab 1801 zum Roerdepartement.
- 1970** Zusammenlegung der bis dahin selbständigen Gemeinden Bracht und Brüggén zur Gemeinde Brüggén.

## Politische Situation

Ergebnis der Kommunalwahl (%) und Sitzverteilung im Rat:

	2004	2009	2004	2009
<b>CDU</b>			46,7%	47,4%
<b>SPD</b>			17,6%	14,3%
<b>Die Grünen</b>			5,8%	9,4%
<b>FDP</b>			9,3%	12,9%
<b>UWG</b>			12,4%	9,2%
<b>AWB</b>			8,2%	6,8%
			-	-
			-	-
			-	-

## Sitzverteilung 2009:

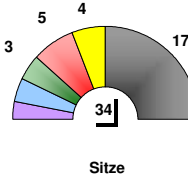

	2004	2009
	16	17
	6	5
	2	3
	3	4
	4	3
	3	2
	-	-
	-	-
	-	-
	34	34

## Adresse

[www.brueggen.de](http://www.brueggen.de)  
Postfach 12 52, 41374 Brüggén  
Klosterstr. 38, 41379 Brüggén

Telefax-Nr.: 02163 / 570165  
Fernsprech-Nr.: 02163 / 5701-0

e-mail : <mailto:info@brueggen.de>

## Bevölkerung

### Bevölkerungsentwicklung

		31.12.1992	31.12.2008	aktuell
<b>Einwohner (EW) insgesamt</b>	Anzahl	14.098	16.121	
(Anteil am Kreis Viersen)	in %	5,0%	5,3%	
Ausländeranteile 1992, 2008	in %	10,2%	8,2%	
Ausländerentwicklung seit 1992	in %	-	-7,8%	

		1992	2008
<b>Bevölkerungsdichte</b>	EW je km <sup>2</sup>	231	263
(zum Vergleich Regierungsbezirk)	"	987	981

Seit 1987 ist ein kontinuierlicher Bevölkerungszuwachs feststellbar. Ausschlaggebend ist hierfür eine Zunahme der deutschen Bevölkerung überwiegend durch stärkere Wanderungsgewinne. Seit 1987 liegen Sterbefallüberschüsse vor, die jedoch nur einen geringen Einfluss auf die Bevölkerungsentwicklung hatten.

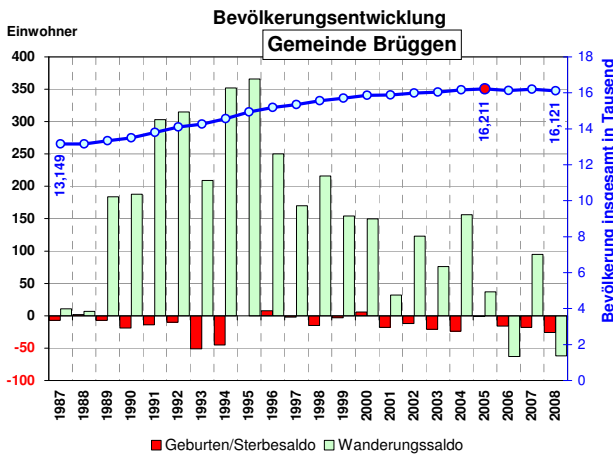

### Altersstruktur 2008 Gemeinde Brüggén

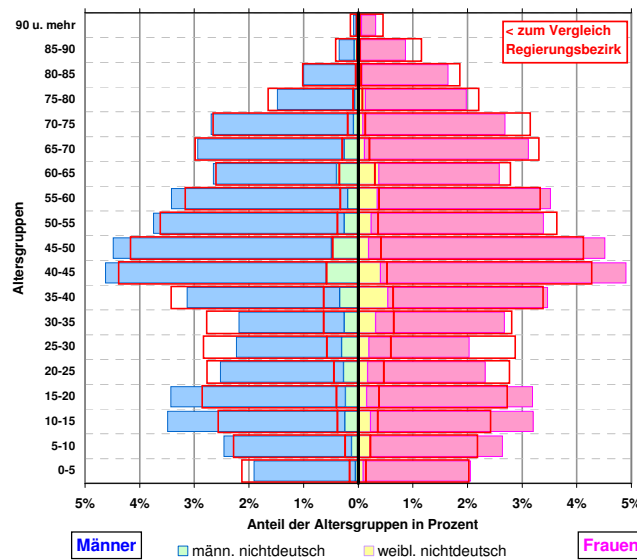

### Pendler

		30.06.1992	30.06.2008	aktuell
Statistik der sozialversicherungspflichtig Beschäftigten (svB)				*
<b>Einpendler &gt;&gt;&gt;</b>	Anzahl	1.383	2.424	
<b>&lt;&lt;&lt; Auspendler</b>	"	3.610	3.765	
<b>Pendlersaldo</b>	"	-2.227	-1.341	
in der Gemeinde wohnende Beschäftigte (svB)	Anzahl	4.895	4.952	

## Katasterflächen

### Lage

die Gemeinde liegt an der Grenze zu Holland. Sie ist ein Grundzentrum mit 10.000 bis 25.000 Einwohnern im Versorgungsbereich und zählt zum Mittelbereich der Stadt Nettetal. Sie liegt im Gebiet mit überwiegend ländlicher Raumstruktur.

### Katasterfläche

		31.12.1988	31.12.2008	aktuell
<b>Gesamtfläche</b>	in ha			6.126
(Anteil am Kreis Viersen -9 Gemeinder)	in %			10,9%
davon				
Siedlungsfläche ohne Verkehrsfläche	in ha	535	706	
Verkehrsfläche	"	278	379	
Freiraum	"	5.299	5.040	

### Anteile (%) an der Katasterfläche

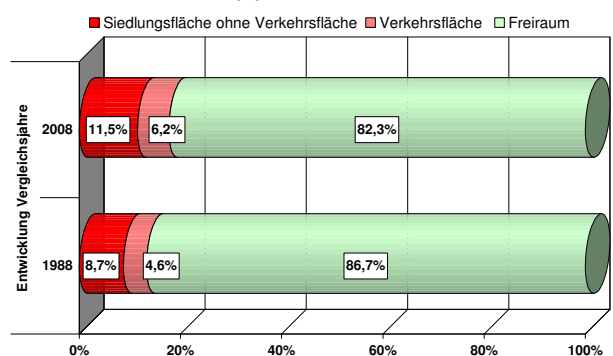

## Wirtschaft und Arbeitsmarkt

### Industriestatistik

Verarbeitendes Gewerbe,  
Bergbau und Gewinnung von Steinen und Erden

		1) 1995	aktuell 2008
<b>Umsatz</b>	in Mill. Euro	102,0	134,5
→ (Anteil am Kreis Viersen)	in %	3,4%	3,5%
<b>Auslandsumsatz</b>	in Mill. Euro	11,4	-
Exportanteil am Umsatz	in %	11,2%	geheim
<b>Inlandsumsatz</b>	in Mill. Euro	90,5	-
Inlandsumsatzanteil	in %	88,8%	geheim
→ (zum Vergleich Kreis Viersen)	"	76,4%	72,9%

### Arbeitsmarkt

Basis: Statistik der sozialversicherungspflichtig Beschäftigten (svB)  
abhängigen zivilen Erwerbspersonen

		30.06.2000	aktuell 30.09.2009
<b>Arbeitslosenquote Nst. Nettetal ~</b>		7,4%	8,9%
→ Arbeitslosenquote Kreis Viersen		8,5%	7,8%
→ Arbeitslosenquote Land NW		10,2%	10,8%
~ Nst. Nettetal einschließlich Gemeinde Brüggem			
<b>Arbeitslose Stadtgebiet insgesamt</b>	Anzahl	484	506
→ (Anteil am Kreis Viersen)		4,5%	4,7%

### Struktur der Arbeitslosigkeit Ende Juni 2009

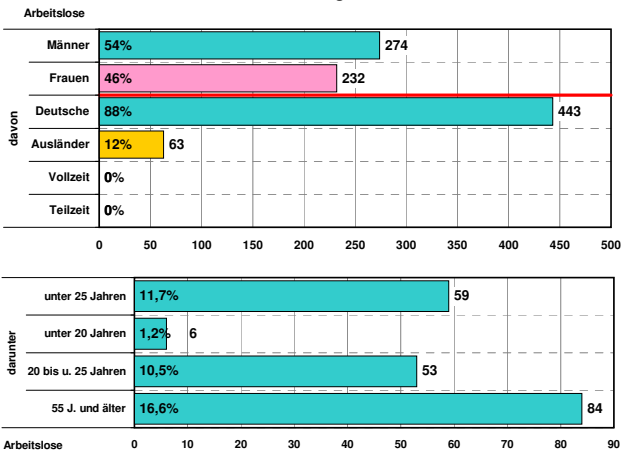

### Beschäftigte

Statistik der sozialversicherungspflichtig Beschäftigten (svB)

		2) 30.06.1999	aktuell 30.06.2008 *)
<b>Beschäftigte insgesamt</b>	Anzahl	2.668	3.611
→ (Anteil am Kreis Viersen)	in %	3,2%	4,6%
<b>Land- und Forstwirtschaft</b>	Anzahl	-	122
<b>Produzierendes Gewerbe</b>		-	1.604
<b>Handel, Gastgewerbe und Verkehr</b>		-	835
<b>sonstige Dienstleistungen 3)</b>		-	1.048
Ohne Angabe d. Wirtschaftszweiges		-	2

### Anteile der sozialversicherungspflichtig Beschäftigten in den Wirtschaftszweigen 2008 (30.06.) in %

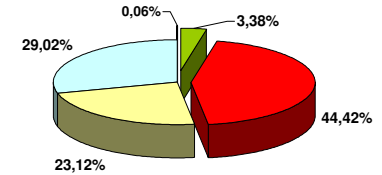

### Entwicklung der sozialversicherungspflichtig Beschäftigten (svB) 1987-2008

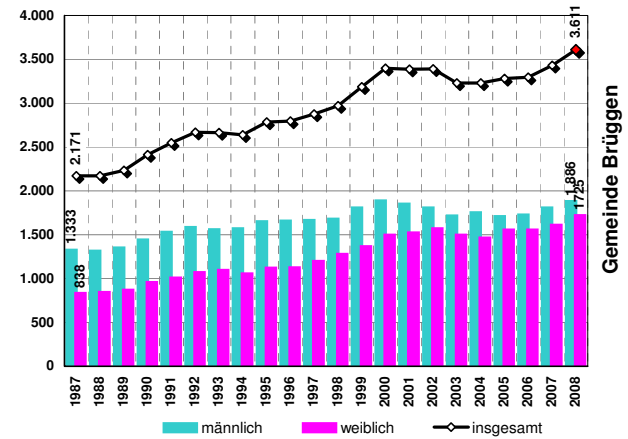

## Bautätigkeit und Reservepotentiale

### Bautätigkeit und Gewerbeflächeninanspruchnahme

		pro Jahr 1999-2008
<b>Gewerbeflächeninanspruchnahme</b>	ha	0,6
<b>Bestand an Wohnungen</b>	Anzahl	5.099
<b>fertiggestellte Wohnungen</b>	Anzahl	74
<b>davon in 1- und 2- Familienhäusern</b>	Anteil	78,4%
→ (zum Vergleich Reg. Bez.)	"	51,7%

		Summe	52	ha
<b>Reservepotenzial</b>	<b>für Gewerbe</b>			
	darunter	verfügbare FNP - Reserven	32	"
		nicht verfügbare FNP- Reserven (inkl. Betriebsweiterungen)	10	"
		§ 32'er - Reserven	1	"
		Regionalplan - Reserven	9	"
	<b>für Wohnungsbau</b>	Wohnbauland	22	"
	(Zahlen gerundet)	Wohneinheiten insgesamt	550	WE
	Flächennutzungsplan (FNP)	Baulücken- und Bestandspotential	33	(%)
		§ 32 LPIG	0	WE
		Regionalplan (GEP99)	450	"
<b>Siedlungsmonitoring 1.1.2009</b>		4)	Summe	1.000 WE

### Erläuterungen:

EW = Einwohner → = Vergleichswerte /Anteilewerte  
\*) = vorläufige Werte  
WE = Wohneinheiten

- 1995 Einführung der neuen Klassifikation der Wirtschaftszweige (WZ93) u. (WZ03)
- Zahlenangabe auf Branchenebene vor 1999 (zum Vergleich) nicht möglich, u.a. wegen der Änderung der Wirtschaftszweigsystematik 1998/99 (Einführung WZ93 u. WZ03).
- sonstige Dienstleistungen
  - Kredit- und Versicherungsgewerbe
  - Grundstückswesen, Vermietung, Dienstleistungen für Unternehmen
  - öffentliche Verwaltung u. ä.
  - öffentliche und private Dienstleistungen (ohne öffentliche Verwaltung)
- gerundete Werte - Angaben der Kommunen und eigene Berechnungen

Quellen: IT NRW -Geschäftsbereich Datenverarbeitung und Statistik-, Regionaldirektion NRW der Bundesagentur für Arbeit, Bezirksregierung Düsseldorf, - eigene Berechnungen -, Dezernat 32



# Gemeinde Grefrath

## Eckdaten der Geschichte



- 1170** Oedt wird erstmals genannt. Kurköln. Amt Oedt stand unter Grund- und Gerichtsherrschaft des Abts von Gladbach.
- 1177** Erste urkundliche Erwähnung der Gemeinde Grefrath ("Greverode") 1177, die zum geldrischen Amt Krickenbeck gehört. Nach Erwerb des Herzogtums Geldern durch Karl V. kommt Grefrath unter habsburg.Hoheit, wird Teil der Span. Niederl. Seit 1713 preussisch.
- 1713** Nach der französischen Eroberung gehört Grefrath zum Arrondissement Cleve,
- 1816** ab 1816 zum preussischen Kreis Kempen.
- 1970** Kommunale Neuordnung. Der Ortsteil Hagen wird abgetrennt und kommt zur Stadt Viersen.th, Die Restgemeinde Oedt verliert die Selbstständigkeit und wird ein Ortsteil der Gemeinde Grefrath,

## Politische Situation

Ergebnis der Kommunalwahl (%) und Sitzverteilung im Rat:

	2004	2009	2004	2009
<b>CDU</b>			46,7%	42,7%
<b>SPD</b>			32,0%	31,2%
<b>Die Grünen</b>			9,4%	12,3%
<b>FDP</b>			11,4%	13,4%
<b>Andere</b>			-	0,4%
			-	-
			-	-
			-	-
			-	-
			-	-
			-	-

## Sitzverteilung 2009:

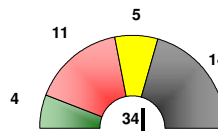

	2004	2009
	17	14
	12	11
	3	4
	4	5
	-	-
	-	-
	-	-
	-	-
	-	-
	36	34

## Adresse

[www.grefrath.de](http://www.grefrath.de)  
Postfach 10 11 64, 47920 Grefrath  
Rathausplatz 3, 47929 Grefrath

Telefax-Nr.: 02158 / 918108  
Fernsprech-Nr.: 02158 / 918-0

e-mail : [rathaus@grefrath.de](mailto:rathaus@grefrath.de)

## Bevölkerung

### Bevölkerungsentwicklung

		31.12.1992	31.12.2008	aktuell
<b>Einwohner (EW) insgesamt</b>	Anzahl	14.786	15.800	
→ (Anteil am Kreis Viersen	in %	5,3%	5,2%	
Ausländeranteile 1992, 2008	in %	6,2%	5,7%	
Ausländerentwicklung seit 1992	in %	-	-0,7%	

Bevölkerungsdichte	EW je km <sup>2</sup>	1992	2008
→ (zum Vergleich Regierungsbezirk	"	987	981

Seit 1987 ist ein kontinuierlicher Bevölkerungszuwachs feststellbar. Ausschlaggebend ist hierfür eine Zunahme der deutschen Bevölkerung durch Wanderungsgewinne, die jedoch schwächer werden. Seit 1987 liegen Sterbefallüberschüsse vor, die die positive Bevölkerungsentwicklung negativ beeinflussen.

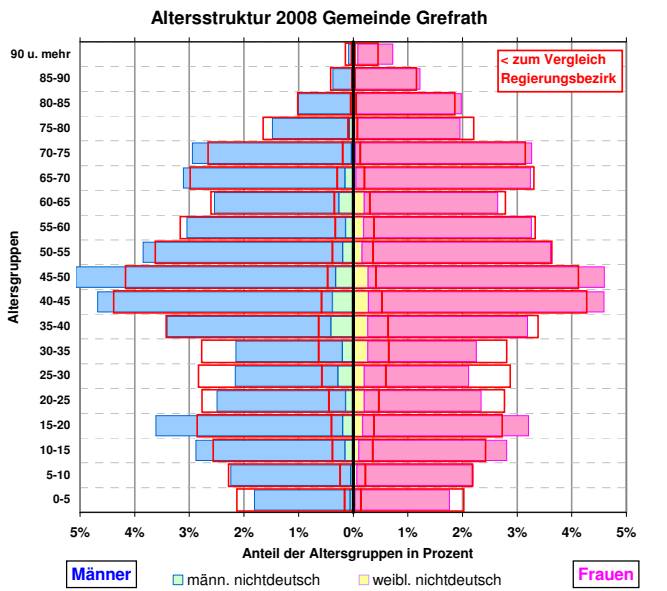
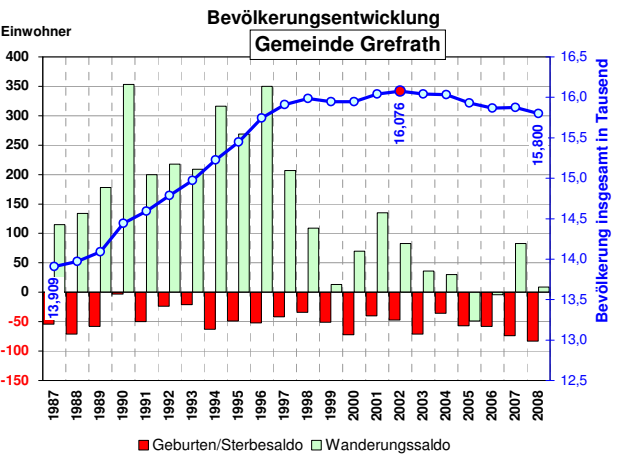

### Pendler

Statistik der sozialversicherungspflichtig Beschäftigten (svB) 30.06.1992 30.06.2008 \*)

<b>Einpendler &gt;&gt;&gt;</b>	Anzahl	3.063	2.884
<b>&lt;&lt;&lt; Auspendler</b>	"	3.361	3.864
<b>Pendlersaldo</b>	"	-298	-980
<b>in der Gemeinde wohnende Beschäftigte (svB)</b>	Anzahl	5.158	5.036

## Katasterflächen

### Lage

die Gemeinde liegt an der Grenze zum Kreis Kleve. Sie ist ein Grundzentrum mit 10.000 bis 25.000 Einwohnern im Versorgungsbereich und zählt zum Mittelbereich der Stadt Kempen. Sie liegt im Gebiet mit überwiegend ländlicher Raumstruktur.

### Katasterfläche

		31.12.1988	31.12.2008 *)	aktuell
<b>Gesamtfläche</b>	in ha			3.098
→ (Anteil am Kreis Viersen -9 Gemeinder	in %			5,5%
davon				
Siedlungsfläche ohne Verkehrsfläche	in ha	447	533	
Verkehrsfläche	"	210	228	
Freiraum	"	2.440	2.337	

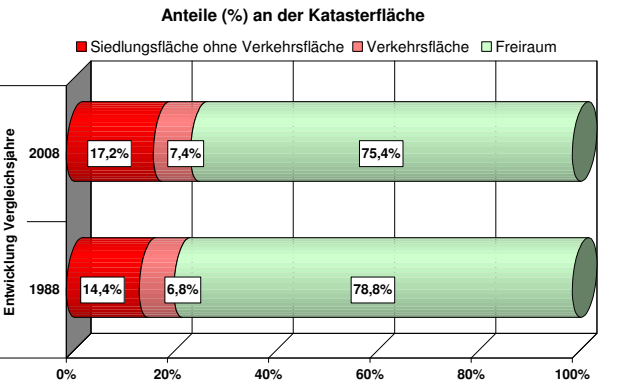



## Wirtschaft und Arbeitsmarkt

### Industriestatistik

Verarbeitendes Gewerbe,  
Bergbau und Gewinnung von Steinen und Erden

		1) aktuell	
		1995	2008
<b>Umsatz</b>	in Mill. Euro	215,0	260,5
→ (Anteil am Kreis Viersen	in %	7,2%	6,8%
<b>Auslandsumsatz</b>	in Mill. Euro	40,6	56,0
Exportanteil am Umsatz	in %	18,9%	21,5%
<b>Inlandsumsatz</b>	in Mill. Euro	174,4	204,5
Inlandsumsatzanteil	in %	81,1%	78,5%
→ (zum Vergleich Kreis Viersen	"	76,4%	72,9%

### Arbeitsmarkt

Basis: Statistik der sozialversicherungspflichtig Beschäftigten (svB)  
abhängigen zivilen Erwerbspersonen

		aktuell	
		30.06.2000	30.09.2009
<b>Arbeitslosenquote Nst. Kempen ~</b>		6,6%	6,3%
→ Arbeitslosenquote Kreis Viersen		8,5%	7,8%
→ Arbeitslosenquote Land NW		10,2%	10,8%
~ Nst. Kempen einschließlich Stadt Tönisvorst und Gemeinde Grefrath			
<b>Arbeitslose Stadtgebiet insgesamt</b>	Anzahl	415	423
→ (Anteil am Kreis Viersen		3,8%	3,9%

### Struktur der Arbeitslosigkeit Ende Juni 2009

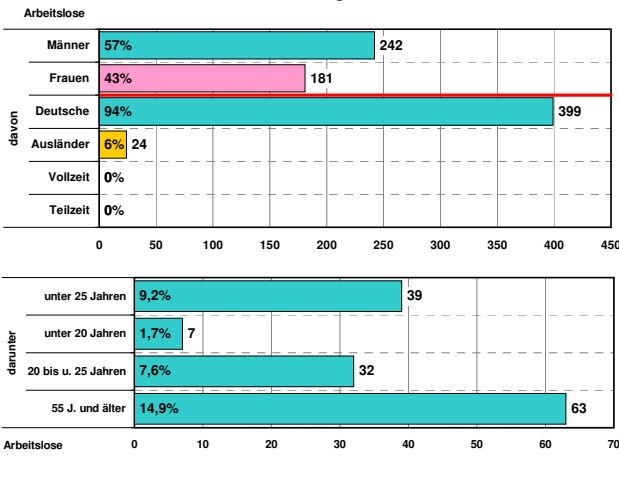

### Beschäftigte

Statistik der sozialversicherungspflichtig Beschäftigten (svB)

		2) aktuell	
		30.06.1999	30.06.2008 *)
<b>Beschäftigte insgesamt</b>	Anzahl	4.860	4.056
→ (Anteil am Kreis Viersen	in %	5,9%	5,1%
<b>Land- und Forstwirtschaft</b>	Anzahl	-	93
<b>Produzierendes Gewerbe</b>		-	2.028
<b>Handel, Gastgewerbe und Verkehr</b>		-	796
<b>sonstige Dienstleistungen 3)</b>		-	1.139
Ohne Angabe d. Wirtschaftszweiges		-	0

### Anteile der sozialversicherungspflichtig Beschäftigten in den Wirtschaftszweigen 2008 (30.06.) in %

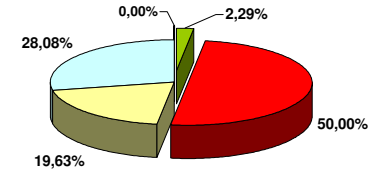

### Entwicklung der sozialversicherungspflichtig Beschäftigten (svB) 1987-2008

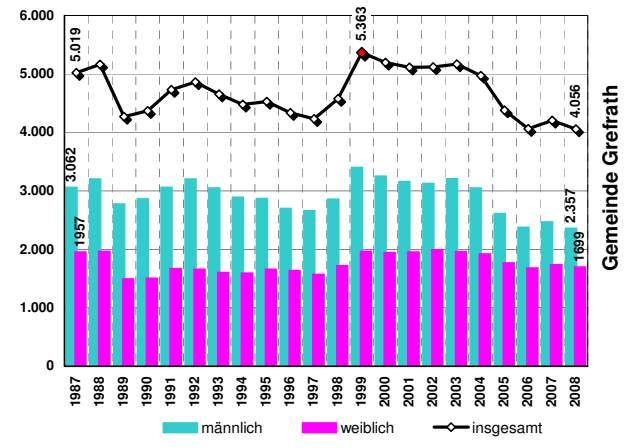

## Bautätigkeit und Reservepotentiale

### Bautätigkeit und Gewerbeflächeninanspruchnahme

		pro Jahr 1999-2008	
		31.12.1987	31.12.2008
<b>Gewerbeflächeninanspruchnahme</b>	ha	0,4	4
<b>Bestand an Wohnungen</b>	Anzahl	5.103	6.366
<b>fertiggestellte Wohnungen</b>	Anzahl	56	5
davon in 1- und 2- Familienhäusern	Anteil	67,9%	80,0%
→ (zum Vergleich Reg. Bez.	"	51,7%	53,0%

		Summe	59	ha
<b>Reservepotenzial</b>	für Gewerbe	verfügbare FNP - Reserven	3	"
	darunter	nicht verfügbare FNP- Reserven (inkl. Betriebsweiterungen)	28	"
		§ 32'er - Reserven	28	"
		Regionalplan - Reserven	-	"
	für Wohnungsbau	Wohnbauland	22	"
	(Zahlen gerundet)	Wohneinheiten insgesamt	600	WE
	Flächennutzungsplan (FNP)	Baulücken- und Bestandspotential	21	(%)
		§ 32 LPIG	50	WE
		Regionalplan (GEP99)	450	"
		<b>Siedlungsmonitoring 1.1.2009</b>	<b>4)</b>	<b>Summe</b>

### Erläuterungen:

EW = Einwohner → = Vergleichswerte /Anteilewerte  
\*) = vorläufige Werte  
WE = Wohneinheiten

- 1995 Einführung der neuen Klassifikation der Wirtschaftszweige (WZ93) u. (WZ03)
- Zahlenangabe auf Branchenebene vor 1999 (zum Vergleich) nicht möglich, u.a. wegen der Änderung der Wirtschaftszweigsystematik 1998/99 (Einführung WZ93 u. WZ03).
- sonstige Dienstleistungen
  - Kredit- und Versicherungsgewerbe
  - Grundstückswesen, Vermietung, Dienstleistungen für Unternehmen
  - öffentliche Verwaltung u. ä.
  - öffentliche und private Dienstleistungen (ohne öffentliche Verwaltung)
- gerundete Werte - Angaben der Kommunen und eigene Berechnungen

Quellen: IT NRW -Geschäftsbereich Datenverarbeitung und Statistik-, Regionaldirektion NRW der Bundesagentur für Arbeit, Bezirksregierung Düsseldorf, - eigene Berechnungen -, Dezernat 32



# Stadt Kempen

## Eckdaten der Geschichte



- 1186** Erste urkundliche Erwähnung als Ort Kempen-Landesherr ist bis 1794 der Erzbischof (Kurfürst) von Köln.
- 03.11.1294** Erste urkundliche Bestätigung Kempens als Stadt.
- 15. Jh.** Wirtschaftliche und kulturelle Blütezeit der Stadt (ca. 4.200 Einwohner).
- 1542/43** Kempen ist niederrheinisches Zentrum der Reformation.
- 1794-1814** Kempen befindet sich unter französischer Herrschaft. Nach Wiener Kongress wird Kempen preussisch und Kreisstadt.
- 1929** Aufgrund einer Gebietsreform wird Kempen Verwaltungssitz des Kreises Kempen- Krefeld.
- 1970** Kommunale Neugliederung: Zusammenschluss Kempens mit den umliegenden Gemeinden zu einer Stadt.
- 1975** Der Kreis Viersen wird gebildet und der Kreissitz nach Viersen verlegt.

## Politische Situation

Ergebnis der Kommunalwahl (%) und Sitzverteilung im Rat:

	2004	2009	2004	2009
<b>CDU</b>			49,4%	47,1%
<b>SPD</b>			28,2%	22,9%
<b>Die Grünen</b>			11,8%	12,7%
<b>FDP</b>			10,6%	10,8%
<b>FWK</b>			-	6,5%
			-	-
			-	-
			-	-
			-	-
			-	-
			-	-
			-	-

## Sitzverteilung 2009:

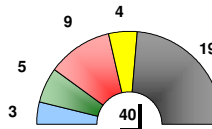

	2004	2009
	19	19
	11	9
	4	5
	4	4
	-	3
	-	-
	-	-
	-	-
	-	-
	38	40

## Adresse

[www.kempen.de](http://www.kempen.de)  
Postfach 10 07 20, 47884 Kempen  
Buttermarkt 1, 47906 Kempen

Telefax-Nr.: 02152 / 917370  
Fernsprech-Nr.: 02152 / 917-0

e-mail : [rathaus@kempen.de](mailto:rathaus@kempen.de)

## Bevölkerung

### Bevölkerungsentwicklung

		31.12.1992	31.12.2008
<b>Einwohner (EW) insgesamt</b>	Anzahl	35.121	36.187
(Anteil am Kreis Viersen)	in %	12,6%	12,0%
Ausländeranteile 1992, 2008	in %	6,8%	6,3%
Ausländerentwicklung seit 1992	in %	-	-4,7%

		1992	2008
<b>Bevölkerungsdichte</b>	EW je km <sup>2</sup>	512	526
(zum Vergleich Regierungsbezirk)	"	987	981

1987 bis 1996 war ein kontinuierlicher Bevölkerungszuwachs feststellbar. Ausschlaggebend war hierfür eine Zunahme der deutschen als auch ausländischen Bevölkerung durch Wanderungsgewinne und Geburtenüberschüsse. Erstmals 1997/98 wird dieser Zuwachs durch Wanderungsverluste (bei Deutschen und Ausländern) vorübergehend negativ beeinflusst. Ab 2000 Sterbefallüberschüsse; unregelmäßige Wanderungsgewinne.

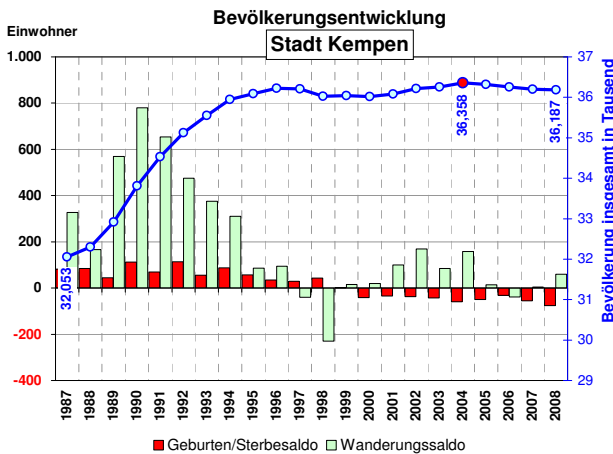

### Altersstruktur 2008 Stadt Kempen

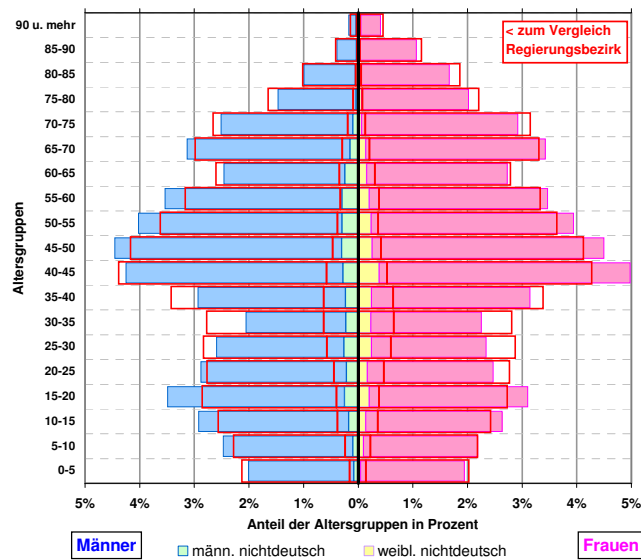

### Pendler

		30.06.1992	30.06.2008
Statistik der sozialversicherungspflichtig Beschäftigten (svB)			
<b>Einpendler &gt;&gt;&gt;</b>	Anzahl	6.961	7.412
<b>&lt;&lt;&lt; Auspendler</b>	"	7.299	7.710
<b>Pendlersaldo</b>	"	-338	-298
in der Gemeinde wohnende Beschäftigte (svB)	Anzahl	11.866	11.550

## Katasterflächen

### Lage

Die Stadt grenzt unmittelbar an die Stadt Krefeld an. Sie ist ein Mittelzentrum mit 50.000 bis 100.000 EW im Mittelbereich. Zum Mittelbereich zählt die Gemeinde Grefrath. Sie liegt in der Ballungsrandzone.

### Katasterfläche

		31.12.1988	31.12.2008
<b>Gesamtfläche</b>	in ha		6.881
(Anteil am Kreis Viersen -9 Gemeinder)	in %		12,2%
davon			
Siedlungsfläche ohne Verkehrsfläche	in ha	953	1.196
Verkehrsfläche	"	416	461
Freiraum	"	5.489	5.224

### Anteile (%) an der Katasterfläche

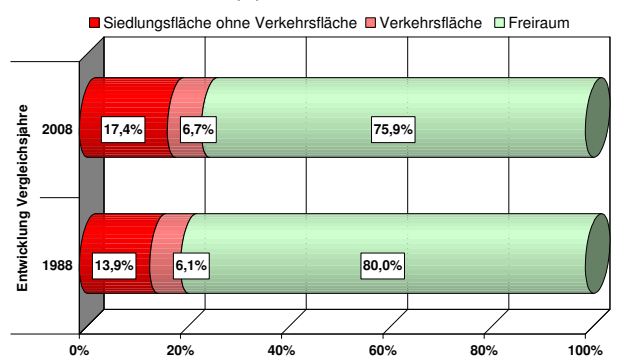

## Wirtschaft und Arbeitsmarkt

### Industriestatistik

Verarbeitendes Gewerbe,  
Bergbau und Gewinnung von Steinen und Erden

		1) 1995	aktuell 2008
<b>Umsatz</b>	in Mill. Euro	564,8	683,2
→ (Anteil am Kreis Viersen	in %	18,9%	17,9%
<b>Auslandsumsatz</b>	in Mill. Euro	98,8	243,8
Exportanteil am Umsatz	in %	17,5%	35,7%
<b>Inlandsumsatz</b>	in Mill. Euro	466,0	439,4
Inlandsumsatzanteil	in %	82,5%	64,3%
→ (zum Vergleich Kreis Viersen	"	76,4%	72,9%

### Arbeitsmarkt

Basis: Statistik der sozialversicherungspflichtig Beschäftigten (svB)  
abhängigen zivilen Erwerbspersonen

		30.06.2000	aktuell 30.09.2009
<b>Arbeitslosenquote Nst. Kempen ~</b>		6,6%	6,3%
→ Arbeitslosenquote Kreis Viersen		8,5%	7,8%
→ Arbeitslosenquote Land NW		10,2%	10,8%
~ Nst. Kempen einschließlich Stadt Tönisvorst und Gemeinde Grefrath			30.06.2009
<b>Arbeitslose Stadtgebiet insgesamt</b>	Anzahl	1.036	1.215
→ (Anteil am Kreis Viersen		9,6%	11,2%

### Struktur der Arbeitslosigkeit Ende Juni 2009

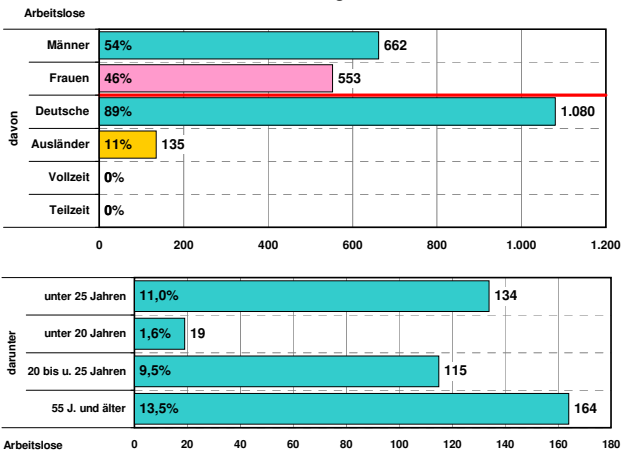

### Beschäftigte

Statistik der sozialversicherungspflichtig Beschäftigten (svB)

		2) 30.06.1999	aktuell 30.06.2008 *)
<b>Beschäftigte insgesamt</b>	Anzahl	11.528	11.252
→ (Anteil am Kreis Viersen	in %	13,9%	14,2%
<b>Land- und Forstwirtschaft</b>	Anzahl	-	282
<b>Produzierendes Gewerbe</b>		-	4.561
<b>Handel, Gastgewerbe und Verkehr</b>		-	2.367
<b>sonstige Dienstleistungen 3)</b>		-	4.038
Ohne Angabe d. Wirtschaftszweiges		-	4

### Anteile der sozialversicherungspflichtig Beschäftigten in den Wirtschaftszweigen 2008 (30.06.) in %

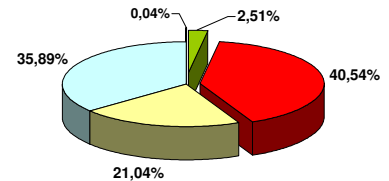

### Entwicklung der sozialversicherungspflichtig Beschäftigten (svB) 1987-2008

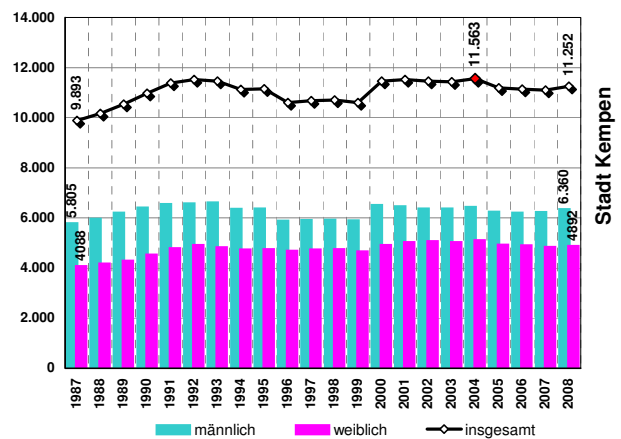

## Bautätigkeit und Reservepotentiale

### Bautätigkeit und Gewerbeflächeninanspruchnahme

		pro Jahr 1999-2008	
<b>Gewerbeflächeninanspruchnahme</b>	ha	3,9	39
<b>Bestand an Wohnungen</b>	Anzahl	12.353	14.670
<b>fertiggestellte Wohnungen</b>	Anzahl	127	98
davon in 1- und 2- Familienhäusern	Anteil	87,4%	24,5%
→ (zum Vergleich Reg. Bez.	"	51,7%	53,0%

Reservepotenzial	Summe	45	ha
für Gewerbe			
darunter	verfügbare FNP - Reserven	20	"
	nicht verfügbare FNP- Reserven (inkl. Betriebsweiterungen)	-	"
	§ 32'er - Reserven	-	"
	Regionalplan - Reserven	25	"
für Wohnungsbau	Wohnbauland	33	"
(Zahlen gerundet)	Wohneinheiten insgesamt	550	WE
Flächennutzungsplan (FNP)	Baulücken- und Bestandspotential	10	(%)
	§ 32 LPIG	0	WE
	Regionalplan (GEP99)	1.050	"
<b>Siedlungsmonitoring 1.1.2009</b>	4) Summe	1.600	WE

### Erläuterungen:

EW = Einwohner

\*) = vorläufige Werte

WE = Wohneinheiten

→ = Vergleichswerte /Anteilewerte

Lage der ausgesuchten  
Gebietseinheit im  
Regierungsbezirk

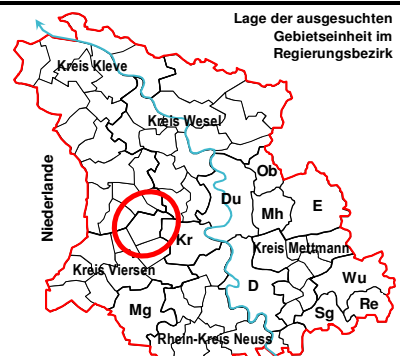

- 1995 Einführung der neuen Klassifikation der Wirtschaftszweige (WZ93) u. (WZ03)
- Zahlenangabe auf Branchenebene vor 1999 (zum Vergleich) nicht möglich, u.a. wegen der Änderung der Wirtschaftszweigsystematik 1998/99 (Einführung WZ93 u. WZ03).
- sonstige Dienstleistungen
  - Kredit- und Versicherungsgewerbe
  - Grundstückswesen, Vermietung, Dienstleistungen für Unternehmen
  - öffentliche Verwaltung u. ä.
  - öffentliche und private Dienstleistungen (ohne öffentliche Verwaltung)
- gerundete Werte - Angaben der Kommunen und eigene Berechnungen

Quellen: IT NRW -Geschäftsbereich Datenverarbeitung und Statistik-, Regionaldirektion NRW der Bundesagentur für Arbeit, Bezirksregierung Düsseldorf, - eigene Berechnungen -, Dezernat 32

# Stadt Nettetal

## Eckdaten der Geschichte



1970

Sie verdankt ihren Namen dem Flüsschen Nette, das die Stadt in einer Länge von 12,25 km durchfließt. Mit den Stadtteilen Hinsbeck und Leuth ist Nettetal staatlich anerkannter Erholungsort. Das Wappen ist eine silberne Seerose mit goldenem Butzen auf blauem Hintergrund, kreisförmig umgeben von fünf goldenen Seerosenblättern. 1971 genehmigt symbolisiert es mit der Seerose und der blauen Feldfarbe die Seen und den Wasserreichtum des Nettetales. Die Seerosenblätter stehen für die im Jahre 1970 zur Stadt Nettetal zusammengeschlossenen Städte und Gemeinden.

## Politische Situation

Ergebnis der Kommunalwahl (%) und Sitzverteilung im Rat:

	2004	2009	2004	2009
<b>CDU</b>			54,2%	48,2%
<b>SPD</b>			22,9%	20,5%
<b>Die Grünen</b>			8,9%	9,7%
<b>FDP</b>			12,5%	11,6%
<b>FWK</b>			1,4%	4,2%
			-	-
			-	-
			-	-
			-	-
			-	-
			-	-

## Sitzverteilung 2009:

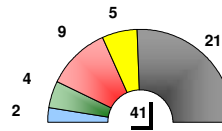

	2004	2009
	23	21
	10	9
	4	4
	5	5
	-	2
	-	-
	-	-
	-	-
	-	-
	42	41

## Adresse

[www.nettetal.de](http://www.nettetal.de)  
Postfach 14 62, 41304 Nettetal  
Doerkesplatz 11, 41334 Nettetal

Telefax-Nr.: 02153 / 898898  
Fernsprech-Nr.: 02153 / 898-0

e-mail : [stadtnettetal@nettetal.de](mailto:stadtnettetal@nettetal.de)

## Bevölkerung

### Bevölkerungsentwicklung

		31.12.1992	31.12.2008	aktuell
<b>Einwohner (EW) insgesamt</b>	Anzahl	39.837	42.250	
(Anteil am Kreis Viersen)	in %	14,2%	14,0%	
Ausländeranteile 1992, 2008	in %	10,2%	9,0%	
Ausländerentwicklung seit 1992	in %	-	-6,9%	

		1992	2008
<b>Bevölkerungsdichte</b>	EW je km <sup>2</sup>	476	504
(zum Vergleich Regierungsbezirk)	"	987	981

Seit 1987 ist ein kontinuierlicher Bevölkerungszuwachs feststellbar. Ausschlaggebend ist hierfür eine Zunahme der deutschen Bevölkerung überwiegend durch sich verstärkende Wanderungsgewinne. Seit 1997 liegen Sterbefallüberschüsse vor, die zunehmend bremsenden Einfluss auf die positive Bevölkerungsentwicklung haben.

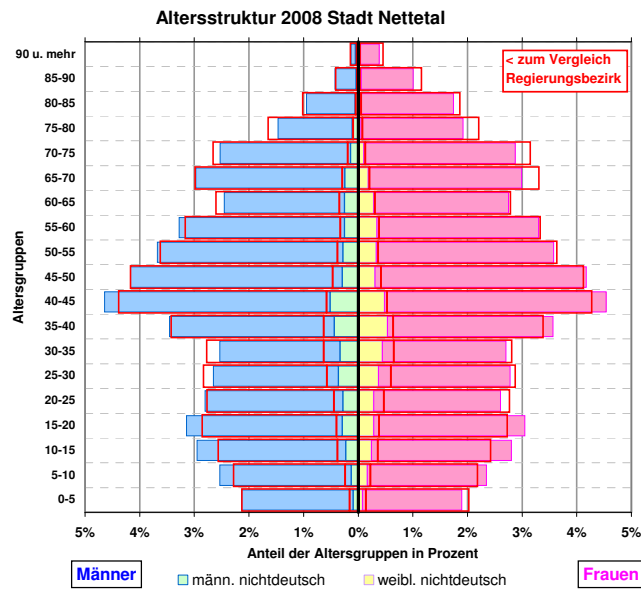
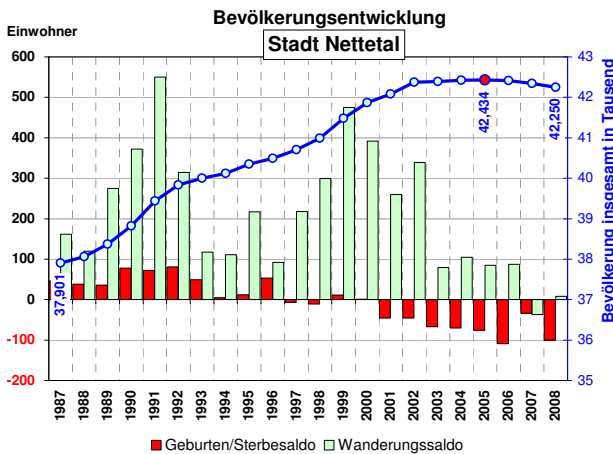

### Pendler

		30.06.1992	30.06.2008	aktuell
Statistik der sozialversicherungspflichtig Beschäftigten (svB)				*
<b>Einpendler &gt;&gt;&gt;</b>	Anzahl	4.129	4.904	
<b>&lt;&lt;&lt; Auspendler</b>	"	7.374	7.989	
<b>Pendlersaldo</b>	"	-3.245	-3.085	
in der Gemeinde wohnende				
Beschäftigte (svB)	Anzahl	14.511	13.324	

## Katasterflächen

### Lage

Die Stadt liegt an der Grenze zu Holland. Sie ist ein Mittelzentrum mit 50.000 bis 100.000 EW im Mittelbereich. Zum Mittelbereich zählt die Gemeinde Brüggen. Sie liegt im Gebiet mit überwiegend ländlicher Raumstruktur.

### Katasterfläche

		31.12.1988	31.12.2008	aktuell
<b>Gesamtfläche</b>	in ha			8.386
(Anteil am Kreis Viersen -9 Gemeinder)	in %			14,9%
davon				
Siedlungsfläche ohne Verkehrsfläche	in ha	1.186	1.559	
Verkehrsfläche	"	548	573	
Freiraum	"	6.630	6.254	

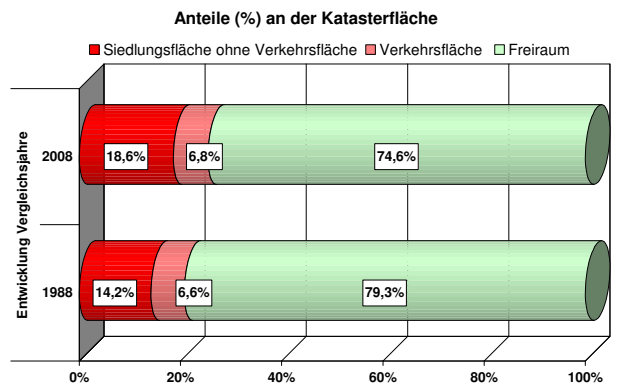

## Wirtschaft und Arbeitsmarkt

### Industriestatistik

Verarbeitendes Gewerbe,  
Bergbau und Gewinnung von Steinen und Erden

		1) 1995	aktuell 2008
<b>Umsatz</b>	in Mill. Euro	544,4	394,4
→ (Anteil am Kreis Viersen	in %	18,3%	10,4%
<b>Auslandsumsatz</b>	in Mill. Euro	161,4	95,7
Exportanteil am Umsatz	in %	29,6%	24,3%
<b>Inlandsumsatz</b>	in Mill. Euro	383,0	298,7
Inlandsumsatzanteil	in %	70,4%	75,7%
→ (zum Vergleich Kreis Viersen	"	76,4%	72,9%

### Arbeitsmarkt

Basis: Statistik der sozialversicherungspflichtig Beschäftigten (svB)  
abhängigen zivilen Erwerbspersonen

		30.06.2000	aktuell 30.09.2009
<b>Arbeitslosenquote Nst. Nettetal</b>		7,4%	6,3%
→ Arbeitslosenquote Kreis Viersen		8,5%	7,8%
→ Arbeitslosenquote Land NW		10,2%	10,8%
~ Nst. Nettetal einschließlich Gemeinde Brüggem			30.06.2009
<b>Arbeitslose Stadtgebiet insgesamt</b>	Anzahl	1.433	1.856
→ (Anteil am Kreis Viersen		13,3%	17,1%

### Struktur der Arbeitslosigkeit Ende Juni 2009

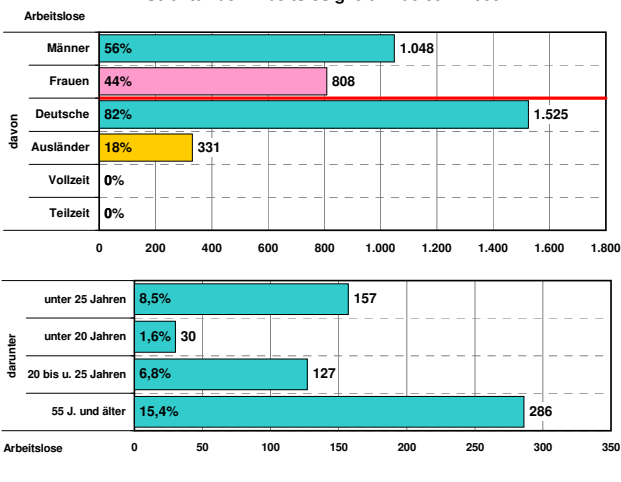

### Beschäftigte

Statistik der sozialversicherungspflichtig Beschäftigten (svB)

		2) 30.06.1999	aktuell 30.06.2008 *)
<b>Beschäftigte insgesamt</b>	Anzahl	11.266	10.239
→ (Anteil am Kreis Viersen	in %	13,6%	13,0%
<b>Land- und Forstwirtschaft</b>	Anzahl	-	382
<b>Produzierendes Gewerbe</b>		-	3.672
<b>Handel, Gastgewerbe und Verkehr</b>		-	3.216
<b>sonstige Dienstleistungen 3)</b>		-	2.963
Ohne Angabe d. Wirtschaftszweiges		-	6

### Anteile der sozialversicherungspflichtig Beschäftigten in den Wirtschaftszweigen 2008 (30.06.) in %

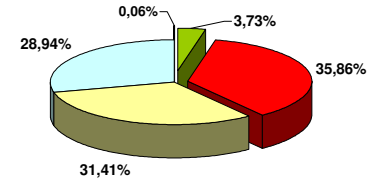

### Entwicklung der sozialversicherungspflichtig Beschäftigten (svB) 1987-2008

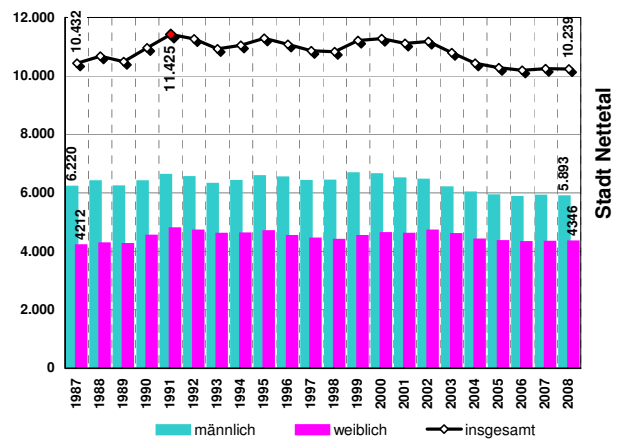

## Bautätigkeit und Reservepotentiale

### Bautätigkeit und Gewerbeflächeninanspruchnahme

		pro Jahr 1999-2008	
<b>Gewerbeflächeninanspruchnahme</b>	ha	1,9	19
<b>Bestand an Wohnungen</b>	Anzahl	14.600	18.176
<b>fertiggestellte Wohnungen</b>	Anzahl	98	45
davon in 1- und 2- Familienhäusern	Anteil	61,2%	100,0%
→ (zum Vergleich Reg. Bez.	"	51,7%	53,0%

	Summe	116	ha
<b>für Gewerbe</b>			
darunter verfügbare FNP - Reserven	99	"	
nicht verfügbare FNP- Reserven (inkl. Betriebsweiterungen)	8	"	
§ 32'er - Reserven	-	"	
Regionalplan - Reserven	9	"	
<b>für Wohnungsbau</b>	96	"	
(Zahlen gerundet) Wohnbauland			
Wohneinheiten insgesamt	2.550	WE	
Flächennutzungsplan (FNP) Baulücken- und Bestandspotential	26	(%)	
§ 32 LPIG	0	WE	
Regionalplan (GEP99)	100	"	
<b>Siedlungsmonitoring 1.1.2009</b>	4)	Summe	2.650 WE

### Erläuterungen:

EW = Einwohner → = Vergleichswerte /Anteilewerte  
\*) = vorläufige Werte  
WE = Wohneinheiten

- 1995 Einführung der neuen Klassifikation der Wirtschaftszweige (WZ93) u. (WZ03)
- Zahlenangabe auf Branchenebene vor 1999 (zum Vergleich) nicht möglich, u.a. wegen der Änderung der Wirtschaftszweigsystematik 1998/99 (Einführung WZ93 u. WZ03).
- sonstige Dienstleistungen
  - Kredit- und Versicherungsgewerbe
  - Grundstückswesen, Vermietung, Dienstleistungen für Unternehmen
  - öffentliche Verwaltung u. ä.
  - öffentliche und private Dienstleistungen (ohne öffentliche Verwaltung)
- gerundete Werte - Angaben der Kommunen und eigene Berechnungen

Quellen: IT NRW -Geschäftsbereich Datenverarbeitung und Statistik-, Regionaldirektion NRW der Bundesagentur für Arbeit, Bezirksregierung Düsseldorf, - eigene Berechnungen -, Dezernat 32





## Wirtschaft und Arbeitsmarkt

### Industriestatistik

Verarbeitendes Gewerbe,  
Bergbau und Gewinnung von Steinen und Erden

	in Mill. Euro	1) aktuell	
		1995	2008
<b>Umsatz</b>		<b>13,9</b>	<b>23,6</b>
→ (Anteil am Kreis Viersen)	in %	0,5%	0,6%
<b>Auslandsumsatz</b>		<b>0,0</b>	<b>4,0</b>
Exportanteil am Umsatz	in %	geheim	16,9%
<b>Inlandsumsatz</b>		<b>13,9</b>	<b>19,6</b>
Inlandsumsatzanteil	in %	100,0%	83,1%
→ (zum Vergleich Kreis Viersen)	"	76,4%	72,9%

### Arbeitsmarkt

Basis: Statistik der sozialversicherungspflichtig Beschäftigten (svB)  
abhängigen zivilen Erwerbspersonen

		30.06.2000	30.09.2009
<b>Arbeitslosenquote Nst. Viersen ~</b>		<b>10,6%</b>	<b>9,5%</b>
→ Arbeitslosenquote Kreis Viersen		8,5%	7,8%
→ Arbeitslosenquote Land NW		10,2%	10,8%
~ Nst. Viersen einschließlich Gemeinden Schwalmtal u. Niederkrüchten			
<b>Arbeitslose Stadtgebiet insgesamt</b>	Anzahl	<b>498</b>	<b>365</b>
→ (Anteil am Kreis Viersen)		4,6%	3,4%

### Struktur der Arbeitslosigkeit Ende Juni 2009

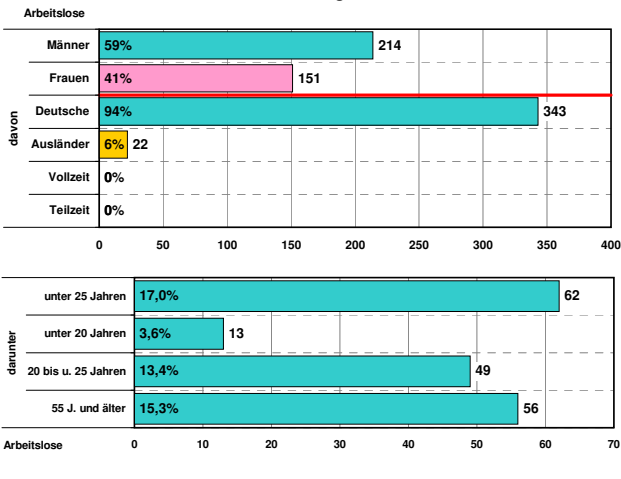

### Beschäftigte

Statistik der sozialversicherungspflichtig Beschäftigten (svB)

	Anzahl	2) aktuell	
		30.06.1999	30.06.2008 *)
<b>Beschäftigte insgesamt</b>		<b>1.526</b>	<b>2.121</b>
→ (Anteil am Kreis Viersen)	in %	1,8%	2,7%
<b>Land- und Forstwirtschaft</b>		-	<b>100</b>
<b>Produzierendes Gewerbe</b>		-	<b>490</b>
<b>Handel, Gastgewerbe und Verkehr</b>		-	<b>904</b>
<b>sonstige Dienstleistungen 3)</b>		-	<b>627</b>
Ohne Angabe d. Wirtschaftszweiges		-	0

### Anteile der sozialversicherungspflichtig Beschäftigten in den Wirtschaftszweigen 2008 (30.06.) in %

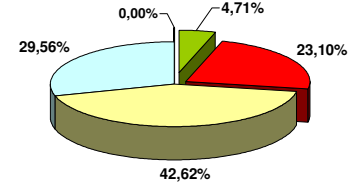

### Entwicklung der sozialversicherungspflichtig Beschäftigten (svB) 1987-2008

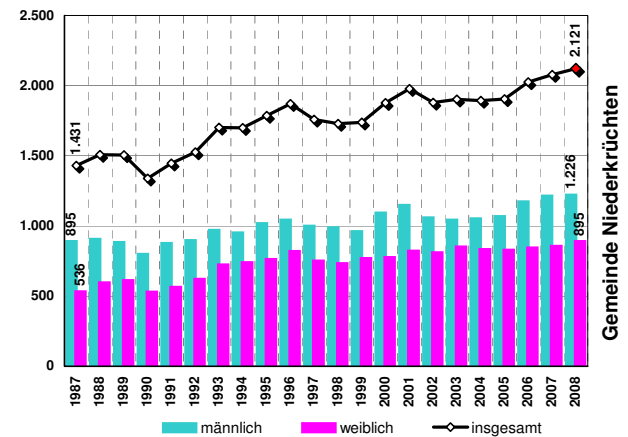

## Bautätigkeit und Reservepotentiale

### Bautätigkeit und Gewerbeflächeninanspruchnahme

	pro Jahr	1999-2008	
<b>Gewerbeflächeninanspruchnahme</b>	ha	<b>0,8</b>	<b>8</b>
		31.12.1987	31.12.2008
<b>Bestand an Wohnungen</b>	Anzahl	<b>5.541</b>	<b>6.752</b>
		1987	2008
<b>fertiggestellte Wohnungen</b>	Anzahl	<b>78</b>	<b>33</b>
davon in 1- und 2- Familienhäusern	Anteil	<b>82,1%</b>	<b>84,8%</b>
→ (zum Vergleich Reg. Bez.)	"	51,7%	53,0%

Reservepotenzial	für Gewerbe		Summe	
				<b>23</b>
	darunter	verfügbare FNP - Reserven	<b>4</b>	"
		nicht verfügbare FNP- Reserven (inkl. Betriebsweiterungen)	<b>4</b>	"
		§ 32'er - Reserven	<b>7</b>	"
		Regionalplan - Reserven	<b>8</b>	"
	für Wohnungsbau		<b>21</b>	"
	(Zahlen gerundet)	Wohnbauland		"
		Wohneinheiten insgesamt	<b>550</b>	WE
	Flächennutzungsplan (FNP)		<b>32</b>	(%)
		Baulücken- und Bestandspotential		"
		§ 32 LPIG	<b>0</b>	WE
		Regionalplan (GEP99)	<b>300</b>	"
	<b>Siedlungsmonitoring 1.1.2009</b>	<b>4)</b>	<b>Summe</b>	<b>850</b> WE

### Erläuterungen:

EW = Einwohner → = Vergleichswerte /Anteilewerte  
\*) = vorläufige Werte  
WE = Wohneinheiten

- 1995 Einführung der neuen Klassifikation der Wirtschaftszweige (WZ93) u. (WZ03)
- Zahlenangabe auf Branchenebene vor 1999 (zum Vergleich) nicht möglich, u.a. wegen der Änderung der Wirtschaftszweigsystematik 1998/99 (Einführung WZ93 u. WZ03).
- sonstige Dienstleistungen
  - Kredit- und Versicherungsgewerbe
  - Grundstückswesen, Vermietung, Dienstleistungen für Unternehmen
  - öffentliche Verwaltung u. ä.
  - öffentliche und private Dienstleistungen (ohne öffentliche Verwaltung)
- gerundete Werte - Angaben der Kommunen und eigene Berechnungen

Quellen: IT NRW -Geschäftsbereich Datenverarbeitung und Statistik-, Regionaldirektion NRW der Bundesagentur für Arbeit, Bezirksregierung Düsseldorf, - eigene Berechnungen -, Dezernat 32

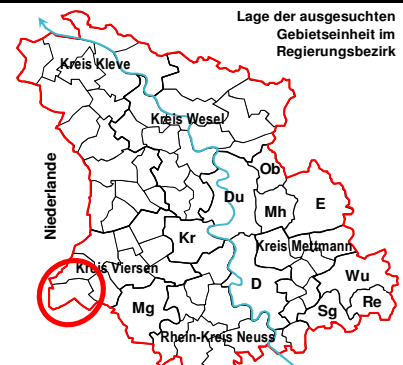

# Gemeinde Schwalmtal

## Eckdaten der Geschichte



**839** Das Schwalmgebiet bildet einen Teil des Mülgaus, der zuerst unter dem Namen »Moilla« im Jahr 839 genannt wird.  
**1020** In einer Urkunde aus dem Jahr 1020 wird die Gemeinde Waldniel erstmals erwähnt,  
**12. Jh.** Amern im 12. Jahrhundert in Urkunden des Stiftes zu Xanten.  
**1305-1801** Man war bemüht, die verstreuten Besitzungen zusammenzufassen. Das Schwalmgebiet kam zum Jülicher Territorium und gehörte von 1305 bis 1801 zu dem jülichen Amt Brüggem.  
**1.1.1970** Ehe die Herrscher von Jülich ihre Macht gefestigt hatten, wurde das Amt Brüggem an die Grafen von Moers verpfändet. Die Gemeinde Schwalmtal wurde 1970 durch das Neugliederungsgesetz aus den bis dahin selbständigen Gemeinden Waldniel und Amern gebildet. Der heutige Name geht auf das Flüsschen Schwalm zurück.

## Politische Situation

Ergebnis der Kommunalwahl (%) und Sitzverteilung im Rat:

	2004	2009	2004	2009
<b>CDU</b>			53,0%	51,3%
<b>SPD</b>			17,9%	15,5%
<b>Die Grünen</b>			15,6%	20,2%
<b>FDP</b>			13,5%	13,0%
			-	-
			-	-
			-	-
			-	-
			-	-
			-	-
			-	-

## Sitzverteilung 2009:

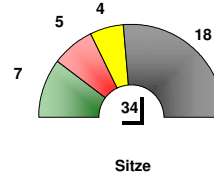

	2004	2009
	18	18
	6	5
	5	7
	5	4
	-	-
	-	-
	-	-
	-	-
	-	-
	-	-
	34	34

## Adresse

[www.schwalmtal.de](http://www.schwalmtal.de)  
 Postfach 60, 41364 Schwalmtal  
 Markt 20, 41366 Schwalmtal

Telefax-Nr.: 02163 / 946154  
 Fernsprech-Nr.: 02163 / 946-0

e-mail : <mailto:info@gemeinde-schwalmtal.de>

## Bevölkerung

### Bevölkerungsentwicklung

		31.12.1992	31.12.2008	aktuell
<b>Einwohner (EW) insgesamt</b>	Anzahl	16.114	19.198	
→ (Anteil am Kreis Viersen)	in %	5,8%	6,3%	
Ausländeranteile 1992, 2008	in %	7,7%	5,3%	
Ausländerentwicklung seit 1992	in %	-	-16,8%	

		1992	2008
<b>Bevölkerungsdichte</b>	EW je km <sup>2</sup>	335	399
→ (zum Vergleich Regierungsbezirk)	"	987	981

Seit 1987 ist ein kontinuierlicher Bevölkerungszuwachs feststellbar. Ausschlaggebend war hierfür eine Zunahme der deutschen als auch ausländischen Bevölkerung hauptsächlich durch Wanderungsgewinne und zusätzlich durch Geburtenüberschüsse, die jedoch sichtbar abnehmen und ab 2002 durch Sterbefallüberschüsse ersetzt werden. Ebenso ließen die Wanderungsgewinne merklich nach.

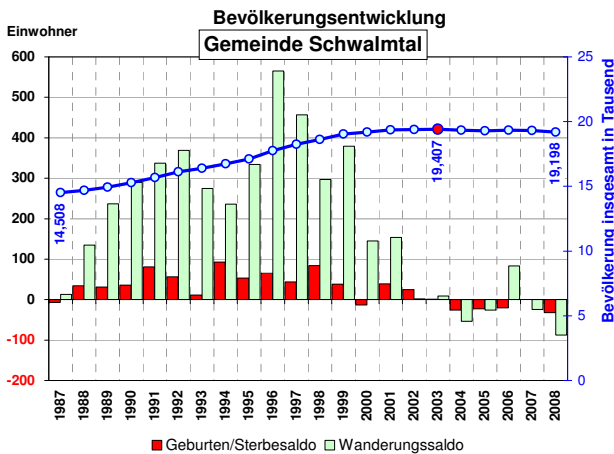

### Altersstruktur 2008 Gemeinde Schwalmtal

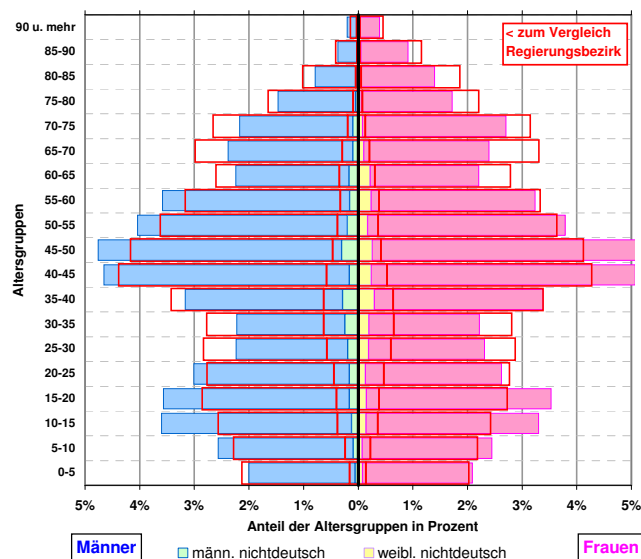

### Pendler

		30.06.1992	30.06.2008 *)
Statistik der sozialversicherungspflichtig Beschäftigten (svB)			
<b>Einpendler &gt;&gt;&gt;</b>	Anzahl	2.044	2.332
<<< <b>Auspender</b>	"	3.898	5.306
<b>Pendlersaldo</b>	"	-1.854	-2.974
in der Gemeinde wohnende Beschäftigte (svB)	Anzahl	5.540	6.489

## Katasterflächen

### Lage

Die Gemeinde grenzt unmittelbar an die Stadt Mönchengladbach an. Sie ist ein Mittelzentrum mit 25.000 bis 50.000 EW im Mittelbereich. Zum Mittelbereich zählt die Gemeinde Niederkrüchten. Sie liegt im Gebiet mit überwiegend ländlicher Raumstruktur.

### Katasterfläche

		31.12.1988	31.12.2008 *)	aktuell
<b>Gesamtfläche</b>	in ha			4.811
→ (Anteil am Kreis Viersen -9 Gemeinder)	in %			8,5%
davon				
Siedlungsfläche ohne Verkehrsfläche	in ha	547	669	
Verkehrsfläche	"	272	327	
Freiraum	"	3.992	3.815	

### Anteile (%) an der Katasterfläche

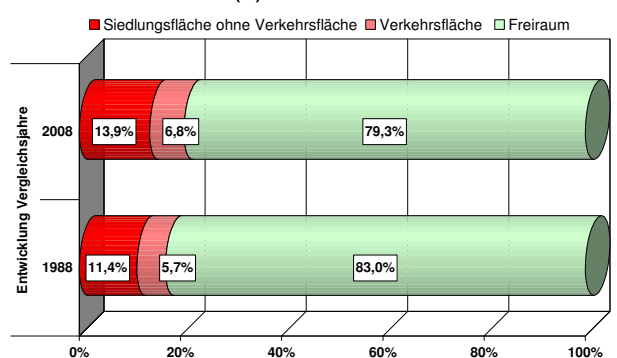







## Wirtschaft und Arbeitsmarkt

### Industriestatistik

Verarbeitendes Gewerbe,  
Bergbau und Gewinnung von Steinen und Erden

		1) aktuell	
		1995	2008
<b>Umsatz</b>	in Mill. Euro	127,0	209,6
→ (Anteil am Kreis Viersen	in %	4,3%	5,5%
<b>Auslandsumsatz</b>	in Mill. Euro	23,4	66,4
Exportanteil am Umsatz	in %	18,5%	31,7%
<b>Inlandsumsatz</b>	in Mill. Euro	103,6	143,2
Inlandsumsatzanteil	in %	81,5%	68,3%
→ (zum Vergleich Kreis Viersen	"	76,4%	72,9%

### Arbeitsmarkt

Basis: Statistik der sozialversicherungspflichtig Beschäftigten (svB)  
abhängigen zivilen Erwerbspersonen

		aktuell	
		30.06.2000	30.09.2009
<b>Arbeitslosenquote Nst. Kempen ~</b>		6,6%	6,3%
→ Arbeitslosenquote Kreis Viersen		8,5%	7,8%
→ Arbeitslosenquote Land NW		10,2%	10,8%
~ Nst. Kempen einschließlich Stadt Tönisvorst und Gemeinde Grefrath			
<b>Arbeitslose Stadtgebiet insgesamt</b>	Anzahl	913	790
→ (Anteil am Kreis Viersen		8,4%	7,3%

### Struktur der Arbeitslosigkeit Ende Juni 2009

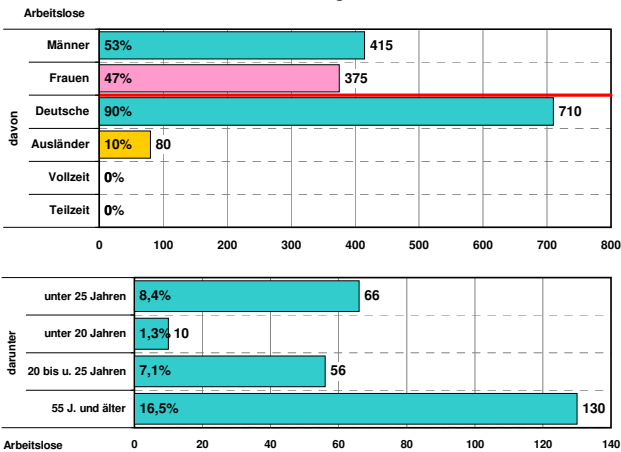

### Beschäftigte

Statistik der sozialversicherungspflichtig Beschäftigten (svB)

		2) aktuell	
		30.06.1999	30.06.2008 *)
<b>Beschäftigte insgesamt</b>	Anzahl	5.499	5.721
→ (Anteil am Kreis Viersen	in %	6,6%	7,2%
<b>Land- und Forstwirtschaft</b>	Anzahl	-	248
<b>Produzierendes Gewerbe</b>		-	1.922
<b>Handel, Gastgewerbe und Verkehr</b>		-	1.553
<b>sonstige Dienstleistungen 3)</b>		-	1.993
Ohne Angabe d. Wirtschaftszweiges		-	5

### Anteile der sozialversicherungspflichtig Beschäftigten in den Wirtschaftszweigen 2008 (30.06.) in %

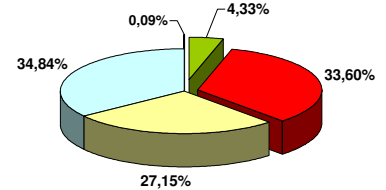

### Entwicklung der sozialversicherungspflichtig Beschäftigten (svB) 1987-2008

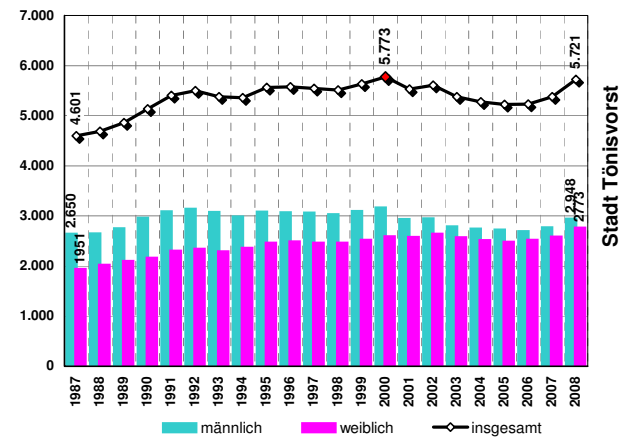

## Bautätigkeit und Reservepotentiale

### Bautätigkeit und Gewerbeflächeninanspruchnahme

		pro Jahr 1999-2008	
		31.12.1987	31.12.2008
<b>Gewerbeflächeninanspruchnahme</b>	ha	0,5	5
<b>Bestand an Wohnungen</b>	Anzahl	9.408	13.590
<b>fertiggestellte Wohnungen</b>	Anzahl	143	72
davon in 1- und 2- Familienhäusern	Anteil	72,7%	68,1%
→ (zum Vergleich Reg. Bez.	"	51,7%	53,0%

Reservepotenzial	für Gewerbe		Summe	
				63 ha
	darunter	verfügbare FNP - Reserven	60	"
		nicht verfügbare FNP- Reserven (inkl. Betriebsweiterungen)	3	"
		§ 32'er - Reserven	-	"
		Regionalplan - Reserven	-	"
	<b>für Wohnungsbau</b>	Wohnbauland	54	"
	(Zahlen gerundet)	Wohneinheiten insgesamt	1.150	WE
	Flächennutzungsplan (FNP)	Baulücken- und Bestandspotential	6	(%)
		§ 32 LPIG	0	WE
		Regionalplan (GEP99)	200	"
	<b>Siedlungsmonitoring 1.1.2009</b>	4) Summe	1.350	WE

### Erläuterungen:

EW = Einwohner → = Vergleichswerte /Anteilewerte  
\*) = vorläufige Werte  
WE = Wohneinheiten

- 1995 Einführung der neuen Klassifikation der Wirtschaftszweige (WZ93) u. (WZ03)
- Zahlenangabe auf Branchenebene vor 1999 (zum Vergleich) nicht möglich, u.a. wegen der Änderung der Wirtschaftszweigsystematik 1998/99 (Einführung WZ93 u. WZ03).
- sonstige Dienstleistungen
  - Kredit- und Versicherungsgewerbe
  - Grundstückswesen, Vermietung, Dienstleistungen für Unternehmen
  - öffentliche Verwaltung u. ä.
  - öffentliche und private Dienstleistungen (ohne öffentliche Verwaltung)
- gerundete Werte - Angaben der Kommunen und eigene Berechnungen

Quellen: IT NRW -Geschäftsbereich Datenverarbeitung und Statistik-, Regionaldirektion NRW der Bundesagentur für Arbeit, Bezirksregierung Düsseldorf, - eigene Berechnungen -, Dezernat 32



# Stadt Viersen

## Eckdaten der Geschichte



- 1080** Erste urkundliche Erwähnung von Alt-Viersen.
- 1294** Seit 1294 sind die Grafen von Geldern Schutz- und später auch Landesherren der Herrlichkeit Viersen.
- 1135** Erste urkundliche Erwähnung von Dülken.
- 1150 - 1794** Boisheim ist ursprünglich eine fränkische Siedlung und gehört von 1150 bis 1794 zum Kölner Stift St. Pantaleon.
- 1352** Dülken erhält Stadtrechte.
- 1558** Süchteln erhält Stadtrechte. Schutz- und Landesherren bis 1794 sind die Grafen und Herzöge von Jülich.
- 1713** Viersen geht als Teil des Amtes Krickenbeck an Preussen.
- 1970** wurde aus selbständigen Städten Viersen, Dülken, Süchteln und der Gemeinde Boisheim die neue Stadt Viersen.

## Politische Situation

Ergebnis der Kommunalwahl (%) und Sitzverteilung im Rat:

	2004	2009	2004	2009
<b>CDU</b>			42,1%	41,0%
<b>SPD</b>			24,7%	26,5%
<b>Die Grünen</b>			9,1%	9,1%
<b>FDP</b>			7,1%	8,5%
<b>fürVIE</b>			16,9%	9,0%
		<b>Die LINKE</b>	-	3,3%
		<b>NPD</b>	-	2,6%
			-	-
			-	-

## Sitzverteilung 2009:

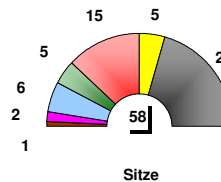

	2004	2009
	25	24
	14	15
	5	5
	4	5
	10	6
	-	2
	-	1
	-	-
	-	-
	58	58

## Adresse

[www.viersen.de](http://www.viersen.de)  
 Postfach 10 11 52, 41711 Viersen  
 Bahnhofstr. 23, 41747 Viersen

Telefax-Nr.: 02162 / 101100  
 Fernsprech-Nr.: 02162 / 101-0

e-mail : [stadt@viersen.de](mailto:stadt@viersen.de)

## Bevölkerung

### Bevölkerungsentwicklung

		31.12.1992	31.12.2008	aktuell
<b>Einwohner (EW) insgesamt</b>	Anzahl	77.558	75.700	
(Anteil am Kreis Viersen)	in %	27,7%	25,0%	
Ausländeranteile 1992, 2008	in %	8,6%	7,6%	
Ausländerentwicklung seit 1992	in %	-	-14,6%	

		1992	2008
<b>Bevölkerungsdichte</b>	EW je km <sup>2</sup>	852	831
(zum Vergleich Regierungsbezirk)	"	987	981

1987 bis 1991 war ein starker Bevölkerungszuwachs feststellbar. Ab 1992 sank die Zahl der Einwohner fast kontinuierlich bis heute. Ausschlaggebend war hierfür eine Abnahme der deutschen Bevölkerung bestimmt durch Sterbefallüberschüsse und ab 1991 zusätzlich durch schwankende, ausländerabhängige Wanderungsbilanzen. Die Einwohnerzahl liegt bereits ab 2006 unter der von 1987.

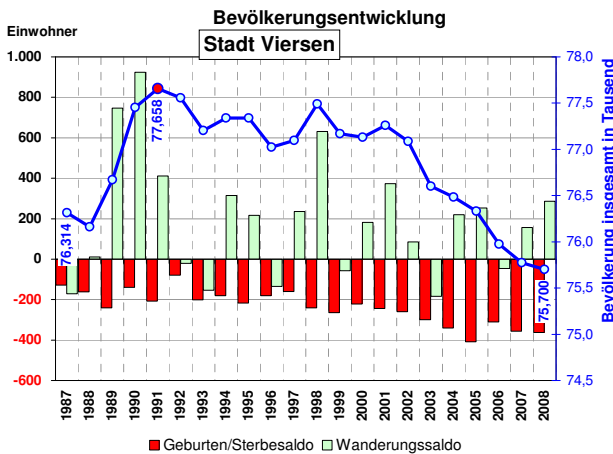

### Altersstruktur 2008 Stadt Viersen

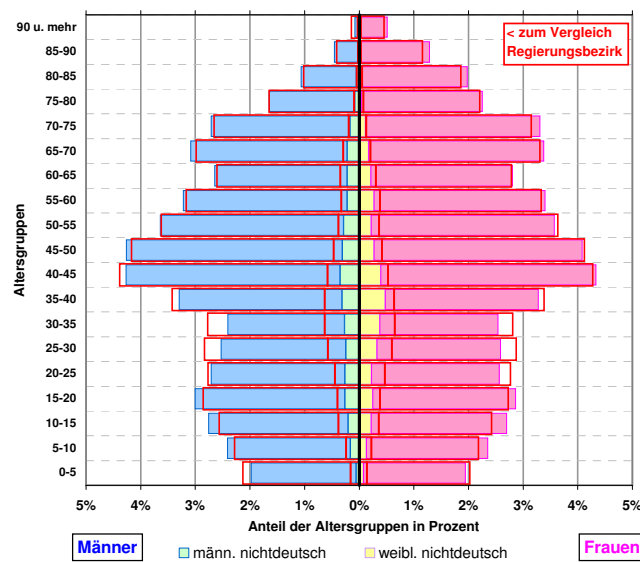

### Pendler

		30.06.1992	30.06.2008	aktuell
Statistik der sozialversicherungspflichtig Beschäftigten (svB)				*
<b>Einpendler &gt;&gt;&gt;</b>	Anzahl	13.768	13.566	
<b>&lt;&lt;&lt; Auspendler</b>	"	9.950	13.165	
<b>Pendlersaldo</b>	"	3.818	401	
in der Gemeinde wohnende Beschäftigte (svB)	Anzahl	27.114	23.378	

## Katasterflächen

### Lage

Die Stadt grenzt unmittelbar an die Stadt Mönchengladbach an. Sie ist ein Mittelzentrum mit 100.000 bis 150.000 EW im Mittelbereich. Der Mittelbereich umfasst das Stadtgebiet. Sie liegt in der Ballungsrandzone.

### Katasterfläche

		31.12.1988	31.12.2008	aktuell
<b>Gesamtfläche</b>	in ha			9.107
(Anteil am Kreis Viersen -9 Gemeinder)	in %			16,2%
davon				
Siedlungsfläche ohne Verkehrsfläche	in ha	1.782	2.129	
Verkehrsfläche	"	720	794	
Freiraum	"	6.602	6.184	

### Anteile (%) an der Katasterfläche

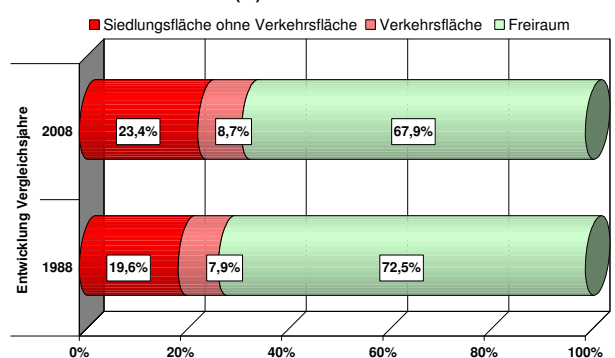

## Wirtschaft und Arbeitsmarkt

### Industriestatistik

Verarbeitendes Gewerbe,  
Bergbau und Gewinnung von Steinen und Erden

		1) 1995	aktuell 2008
<b>Umsatz</b>	in Mill. Euro	<b>1.136,6</b>	<b>1.373,2</b>
→ (Anteil am Kreis Viersen)	in %	38,1%	36,1%
<b>Auslandsumsatz</b>	in Mill. Euro	<b>301,5</b>	<b>334,8</b>
Exportanteil am Umsatz	in %	26,5%	24,4%
<b>Inlandsumsatz</b>	in Mill. Euro	<b>835,1</b>	<b>1.038,4</b>
Inlandsumsatzanteil	in %	73,5%	75,6%
→ (zum Vergleich Kreis Viersen)	"	76,4%	72,9%

### Arbeitsmarkt

Basis: Statistik der sozialversicherungspflichtig Beschäftigten (svB)  
abhängigen zivilen Erwerbspersonen

		30.06.2000	aktuell 30.09.2009
<b>Arbeitslosenquote Nst. Viersen ~</b>		<b>10,6%</b>	<b>9,5%</b>
→ Arbeitslosenquote Kreis Viersen		8,5%	7,8%
→ Arbeitslosenquote Land NW		10,2%	10,8%
~ Nst. Viersen einschließlich Gemeinden Schwalmtal u. Niederkrüchten			30.06.2009
<b>Arbeitslose Stadtgebiet insgesamt</b>	Anzahl	<b>3.924</b>	<b>3.862</b>
→ (Anteil am Kreis Viersen)		36,3%	35,7%

### Struktur der Arbeitslosigkeit Ende Juni 2009

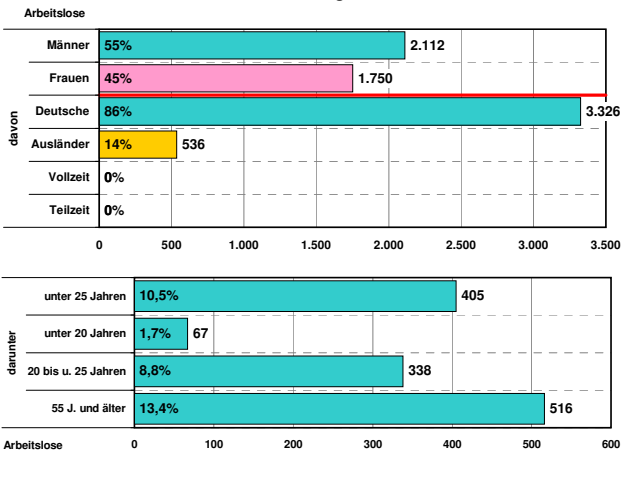

### Beschäftigte

Statistik der sozialversicherungspflichtig Beschäftigten (svB)

		2) 30.06.1999	aktuell 30.06.2008 *)
<b>Beschäftigte insgesamt</b>	Anzahl	<b>30.932</b>	<b>23.779</b>
→ (Anteil am Kreis Viersen)	in %	37,4%	30,1%
<b>Land- und Forstwirtschaft</b>	Anzahl	-	<b>176</b>
<b>Produzierendes Gewerbe</b>		-	<b>7.545</b>
<b>Handel, Gastgewerbe und Verkehr</b>		-	<b>4.830</b>
<b>sonstige Dienstleistungen 3)</b>		-	<b>11.199</b>
Ohne Angabe d. Wirtschaftszweiges		-	29

### Anteile der sozialversicherungspflichtig Beschäftigten in den Wirtschaftszweigen 2008 (30.06.) in %

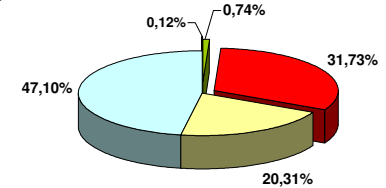

### Entwicklung der sozialversicherungspflichtig Beschäftigten (svB) 1987-2008

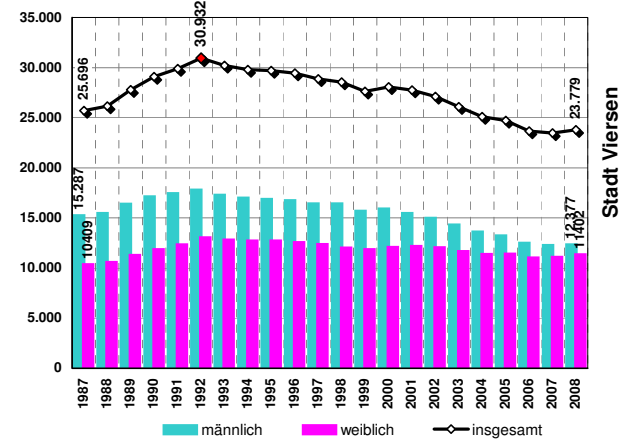

## Bautätigkeit und Reservepotentiale

### Bautätigkeit und Gewerbeflächeninanspruchnahme

		pro Jahr 1999-2008	
<b>Gewerbeflächeninanspruchnahme</b>	ha	<b>2,7</b>	<b>27</b>
		31.12.1987	31.12.2008
<b>Bestand an Wohnungen</b>	Anzahl	<b>32.174</b>	<b>36.803</b>
		1987	2008
<b>fertiggestellte Wohnungen</b>	Anzahl	<b>163</b>	<b>170</b>
davon in 1- und 2- Familienhäusern	Anteil	<b>69,3%</b>	<b>52,9%</b>
→ (zum Vergleich Reg. Bez.)	"	51,7%	53,0%

Reservepotenzial	für Gewerbe		Summe		
				155	ha
	darunter	verfügbare FNP - Reserven	73	"	
		nicht verfügbare FNP- Reserven (inkl. Betriebsweiterungen)	24	"	
		§ 32'er - Reserven	5	"	
		Regionalplan - Reserven	52	"	
	für Wohnungsbau		141	"	
	(Zahlen gerundet)	Wohnbauland	141	"	
		Wohneinheiten insgesamt	3.500	WE	
	Flächennutzungsplan (FNP)		17	(%)	
		Baulücken- und Bestandspotential	17	(%)	
		§ 32 LPIG	150	WE	
		Regionalplan (GEP99)	550	"	
	<b>Siedlungsmonitoring 1.1.2009</b>	4)	<b>Summe</b>	<b>4.200</b>	WE

### Erläuterungen:

EW = Einwohner → = Vergleichswerte /Anteilewerte  
\*) = vorläufige Werte  
WE = Wohneinheiten

- 1995 Einführung der neuen Klassifikation der Wirtschaftszweige (WZ93) u. (WZ03)
- Zahlenangabe auf Branchenebene vor 1999 (zum Vergleich) nicht möglich, u.a. wegen der Änderung der Wirtschaftszweigsystematik 1998/99 (Einführung WZ93 u. WZ03).
- sonstige Dienstleistungen
  - Kredit- und Versicherungsgewerbe
  - Grundstückswesen, Vermietung, Dienstleistungen für Unternehmen
  - öffentliche Verwaltung u. ä.
  - öffentliche und private Dienstleistungen (ohne öffentliche Verwaltung)
- gerundete Werte - Angaben der Kommunen und eigene Berechnungen

Quellen: IT NRW -Geschäftsbereich Datenverarbeitung und Statistik-, Regionaldirektion NRW der Bundesagentur für Arbeit, Bezirksregierung Düsseldorf, - eigene Berechnungen -, Dezernat 32

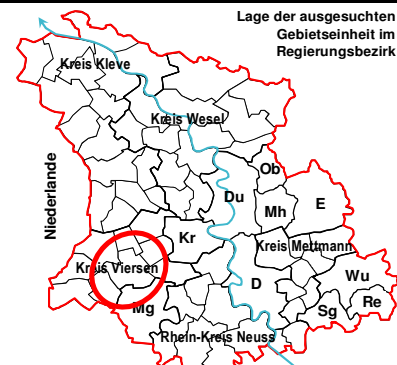

# Stadt Willich

## Eckdaten der Geschichte



- 1010** "Anrode" (das heutige Anrath) wird 1010 selbständige Pfarrei. Marktrecht 1414.
- 1137** Willich wird erstmals als "Wylke" erwähnt.
- 1262** Ners (das heutige Neersen) ist 1262 erstmals erwähnt.
- 1430** Schyffbaen (das heutige Schiefbahn) wird 1430 erstmals erwähnt, 1548 selbständige Pfarrei.
- 1392-1794** Von 1392 bis zur französischen Besetzung 1794 im Besitz des Kölner Erzstiftes, Bestandteil des Amtes Linn. Danach unter französischer Herrschaft.
- 1816-1929** Von 1816 bis 1929 dem Kreis Krefeld zugeordnet, danach zum Landkreis Kempen-Krefeld.
- 1970** aus den bis dahin selbständigen Gemeinden Willich, Anrath, Schiefbahn und Neersen entstanden.

## Politische Situation

Ergebnis der Kommunalwahl (%) und Sitzverteilung im Rat:

	2004	2009	2004	2009
<b>CDU</b>			55,9%	<b>58,3%</b>
<b>SPD</b>			25,4%	<b>18,7%</b>
<b>Die Grünen</b>			7,9%	<b>10,6%</b>
<b>FDP</b>			10,6%	<b>12,4%</b>
			0,2%	-
			-	-
			-	-
			-	-
			-	-
			-	-
			-	-

## Sitzverteilung 2009:

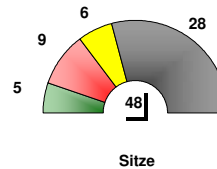

	2004	2009
	26	<b>28</b>
	12	<b>9</b>
	3	<b>5</b>
	5	<b>6</b>
	-	-
	-	-
	-	-
	-	-
	-	-
	46	<b>48</b>

## Adresse

[www.stadt-willich.de](http://www.stadt-willich.de)  
Postfach 13 61, 47854 Willich  
Hauptstr. 6, 47877 Willich

Telefax-Nr.: 02156 o. 02154/949101  
Fernsprech-Nr.: 02156 o. 02154 949-0

e-mail : [info@stadt-willich.de](mailto:info@stadt-willich.de)

# Bevölkerung

## Bevölkerungsentwicklung

		31.12.1992	31.12.2008	aktuell
<b>Einwohner (EW) insgesamt</b>	Anzahl	43.940	51.856	
(Anteil am Kreis Viersen)	in %	15,7%	17,1%	
Ausländeranteile 1992, 2008	in %	7,4%	7,5%	
Ausländerentwicklung seit 1992	in %	-	19,6%	
<b>Bevölkerungsdichte</b>	EW je km <sup>2</sup>	648	765	
(zum Vergleich Regierungsbezirk)	"	987	981	

Seit 1987 ist ein kontinuierlicher Bevölkerungszuwachs feststellbar. Ausschlaggebend war hierfür eine Zunahme der deutschen als auch ausländischen Bevölkerung durch besonders hohe Wanderungsgewinne. Diese Wanderungsgewinne nehmen jedoch ab 1998 stetig ab. Die Geburtenüberschüsse werden ab 2000 Sterbefallüberschuss.

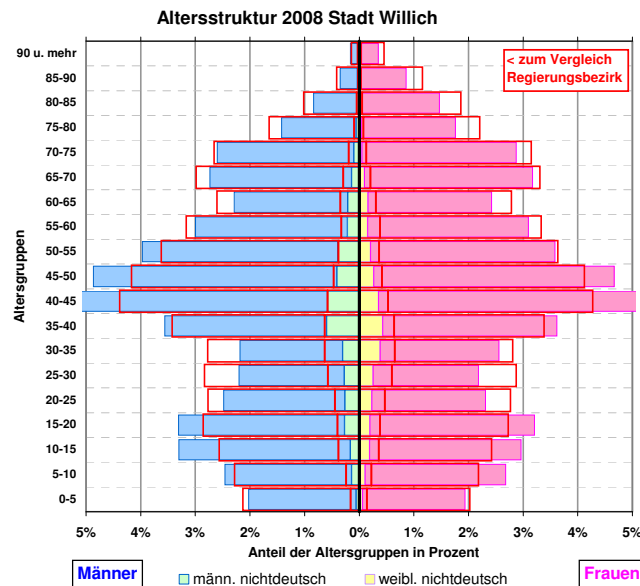
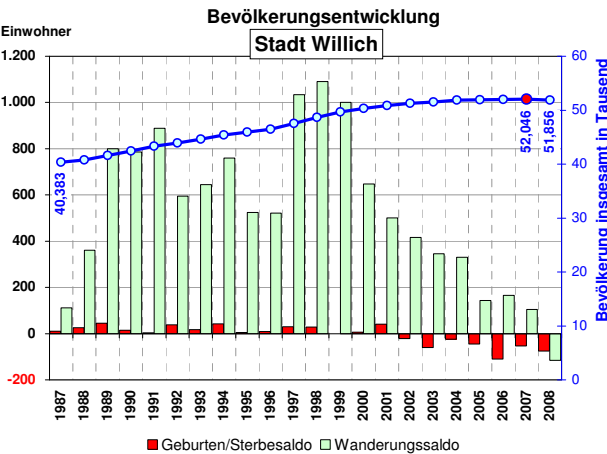

## Pendler

		30.06.1992	30.06.2008 *)
Statistik der sozialversicherungspflichtig Beschäftigten (svB)	Anzahl	6.092	10.472
<b>Einpendler &gt;&gt;&gt;</b>	"	10.866	12.894
<b>&lt;&lt;&lt; Auspendler</b>	"	4.774	2.422
<b>Pendlersaldo</b>	"	-4.774	-2.422
in der Gemeinde wohnende Beschäftigte (svB)	Anzahl	15.558	17.105

# Katasterflächen

## Lage

Die Stadt liegt zwischen der Stadt Krefeld und der Stadt Mönchengladbach. Sie ist ein Mittelzentrum mit 25.000 bis 50.000 EW im Mittelbereich. Der Mittelbereich umfasst das Stadtgebiet. Sie liegt in der Ballungsrandzone.

## Katasterfläche

		31.12.1988	31.12.2008 *)	aktuell
<b>Gesamtfläche</b>	in ha			<b>6.778</b>
(Anteil am Kreis Viersen -9 Gemeinder)	in %			12,0%
davon				
Siedlungsfläche ohne Verkehrsfläche	in ha	1.124	1.546	
Verkehrsfläche	"	484	596	
Freiraum	"	5.173	4.635	

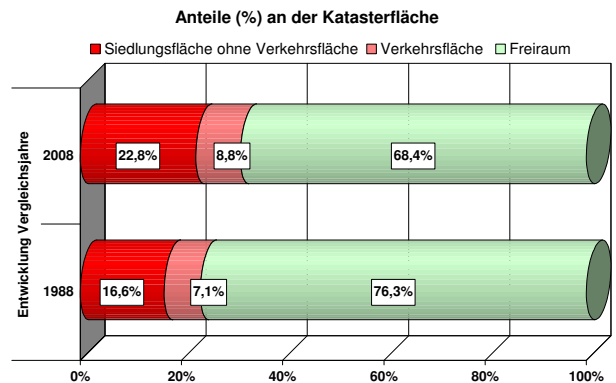

## Wirtschaft und Arbeitsmarkt

### Industriestatistik

Verarbeitendes Gewerbe,  
Bergbau und Gewinnung von Steinen und Erden

		1) 1995	aktuell 2008
<b>Umsatz</b>	in Mill. Euro	191,0	498,1
→ (Anteil am Kreis Viersen)	in %	6,4%	13,1%
<b>Auslandsumsatz</b>	in Mill. Euro	48,5	161,1
Exportanteil am Umsatz	in %	25,4%	32,4%
<b>Inlandsumsatz</b>	in Mill. Euro	142,5	336,9
Inlandsumsatzanteil	in %	74,6%	67,6%
→ (zum Vergleich Kreis Viersen)	"	76,4%	72,9%

### Arbeitsmarkt

Basis: Statistik der sozialversicherungspflichtig Beschäftigten (svB)  
abhängigen zivilen Erwerbspersonen

		30.06.2000	aktuell 30.09.2009
<b>Arbeitslosenquote HA Krefeld ~</b>		11,1%	12,9%
→ Arbeitslosenquote Kreis Viersen		8,5%	7,8%
→ Arbeitslosenquote Land NW		10,2%	10,8%
~ HA Krefeld einschließlich Stadt Willich			30.06.2009
<b>Arbeitslose Stadtgebiet insgesamt</b>	Anzahl	1.461	1.254
→ (Anteil am Kreis Viersen)		13,5%	11,6%

### Struktur der Arbeitslosigkeit Ende Juni 2009

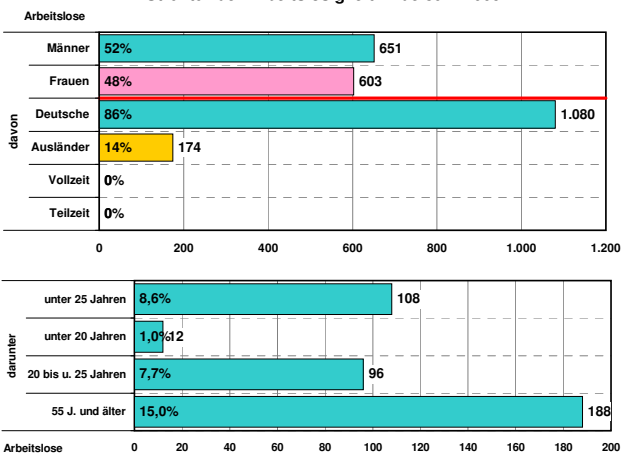

### Beschäftigte

Statistik der sozialversicherungspflichtig Beschäftigten (svB)

		2) 30.06.1999	aktuell 30.06.2008 *)
<b>Beschäftigte insgesamt</b>	Anzahl	10.784	14.683
→ (Anteil am Kreis Viersen)	in %	13,0%	18,6%
<b>Land- und Forstwirtschaft</b>	Anzahl	-	401
<b>Produzierendes Gewerbe</b>		-	4.055
<b>Handel, Gastgewerbe und Verkehr</b>		-	5.989
<b>sonstige Dienstleistungen 3)</b>		-	4.233
Ohne Angabe d. Wirtschaftszweiges		-	5

### Anteile der sozialversicherungspflichtig Beschäftigten in den Wirtschaftszweigen 2008 (30.06.) in %

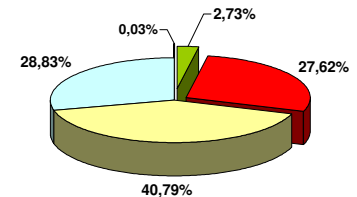

### Entwicklung der sozialversicherungspflichtig Beschäftigten (svB) 1987-2008

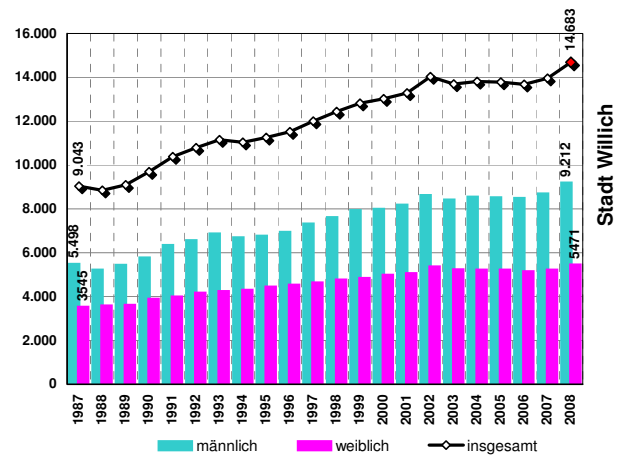

## Bautätigkeit und Reservepotentiale

### Bautätigkeit und Gewerbeflächeninanspruchnahme

		pro Jahr 1999-2008
<b>Gewerbeflächeninanspruchnahme</b>	ha	3,3
<b>Bestand an Wohnungen</b>	Anzahl	16.551
<b>fertiggestellte Wohnungen</b>	Anzahl	229
<b>davon in 1- und 2- Familienhäusern</b>	Anteil	63,3%
→ (zum Vergleich Reg. Bez.)	"	51,7%

		Summe	ha
<b>Reservepotenzial</b>	<b>für Gewerbe</b>		38
	darunter verfügbare FNP - Reserven		19
	nicht verfügbare FNP - Reserven (inkl. Betriebsweiterungen)		13
	§ 32'er - Reserven		2
	Regionalplan - Reserven		4
	<b>für Wohnungsbau</b>		48
	(Zahlen gerundet) Wohnbauland		4
	Wohneinheiten insgesamt		1.050
	Flächennutzungsplan (FNP) Baulücken- und Bestandspotential		18
	§ 32 LPIG		0
Regionalplan (GEP99)		500	
<b>Siedlungsmonitoring 1.1.2009</b>	4)	Summe	1.550

### Erläuterungen:

EW = Einwohner → = Vergleichswerte /Anteilewerte  
\*) = vorläufige Werte  
WE = Wohneinheiten

- 1995 Einführung der neuen Klassifikation der Wirtschaftszweige (WZ93) u. (WZ03)
- Zahlenangabe auf Branchenebene vor 1999 (zum Vergleich) nicht möglich, u.a. wegen der Änderung der Wirtschaftszweigsystematik 1998/99 (Einführung WZ93 u. WZ03).
- sonstige Dienstleistungen
  - Kredit- und Versicherungsgewerbe
  - Grundstückswesen, Vermietung, Dienstleistungen für Unternehmen
  - öffentliche Verwaltung u. ä.
  - öffentliche und private Dienstleistungen (ohne öffentliche Verwaltung)
- gerundete Werte - Angaben der Kommunen und eigene Berechnungen

Quellen: IT NRW -Geschäftsbereich Datenverarbeitung und Statistik-, Regionaldirektion NRW der Bundesagentur für Arbeit, Bezirksregierung Düsseldorf, - eigene Berechnungen -, Dezernat 32

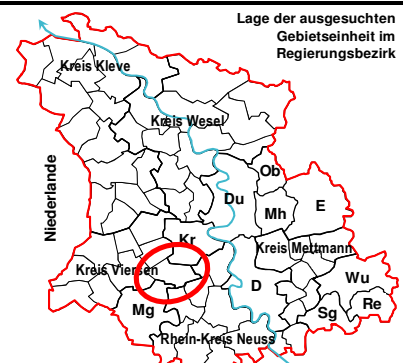

# Gemeinde Alpen

## Eckdaten der Geschichte



- 1074** Alpen, ehemals Alphem, Alphim, wird urkundlich erstmalig 1074 erwähnt.
- 1354** Im Jahre 1354 erhielt der Ort die Stadtrechte, den Herren von Alpen wurde das Münzrecht verliehen.
- 1823** Alpen verliert die Stadtrechte bei der preussischen Verwaltungsreform.
- 1968/69** Die Gemeinde Alpen ist in den Jahren 1968/69 bereits im ersten kommunalen Neugliederungsprogramm durch den freiwilligen Zusammenschluss der ehemaligen amtsangehörigen Gemeinden Alpen, Menzelen und Veen entstanden.
- 1981** Alpen bekommt Autobahnanschluss

## Politische Situation

Ergebnis der Kommunalwahl (%) und Sitzverteilung im Rat:

	2004	2009	2004	2009
<b>CDU</b>			56,8%	<b>56,8%</b>
<b>SPD</b>			22,9%	<b>20,3%</b>
<b>Die Grünen</b>			10,2%	<b>11,8%</b>
<b>FDP</b>			10,1%	<b>11,1%</b>
			-	-
			-	-
			-	-
			-	-
			-	-
			-	-

## Sitzverteilung 2009:

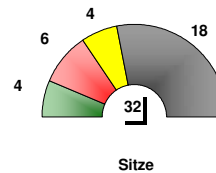

	2004	2009
	18	<b>18</b>
	8	<b>6</b>
	3	<b>4</b>
	3	<b>4</b>
	-	-
	-	-
	-	-
	-	-
	-	-
	32	<b>32</b>

## Adresse

[www.alpen.de](http://www.alpen.de)  
Postfach 11 40, 46515 Alpen  
Rathausstr. 3 - 5, 46519 Alpen

Telefax-Nr.: 02802 / 912912  
Fernsprech-Nr.: 02802 / 912-0

e-mail : [info@alpen.de](mailto:info@alpen.de)

## Bevölkerung

### Bevölkerungsentwicklung

		31.12.1992	31.12.2008	aktuell
<b>Einwohner (EW) insgesamt</b>	Anzahl	11.509	12.929	
→ (Anteil am Kreis Wesel)	in %	2,5%	2,7%	
Ausländeranteile 1992, 2008	in %	5,5%	2,7%	
Ausländerentwicklung seit 1992	in %	-	-45,4%	

		1992	2008
<b>Bevölkerungsdichte</b>	EW je km <sup>2</sup>	193	217
→ (zum Vergleich Regierungsbezirk)	"	987	981

Seit 1987 ist ein kontinuierlicher Bevölkerungszuwachs feststellbar. Ausschlaggebend war hierfür eine verstärkte Zunahme der deutschen Bevölkerung bestimmt durch Wanderungsgewinne. Die natürliche Bilanz hatte in den ersten Jahren geringeren Einfluss auf das Bevölkerungswachstum. Ab 1999 kann auch in Alpen eine Zunahme des Sterbefallüberschusses festgestellt werden.

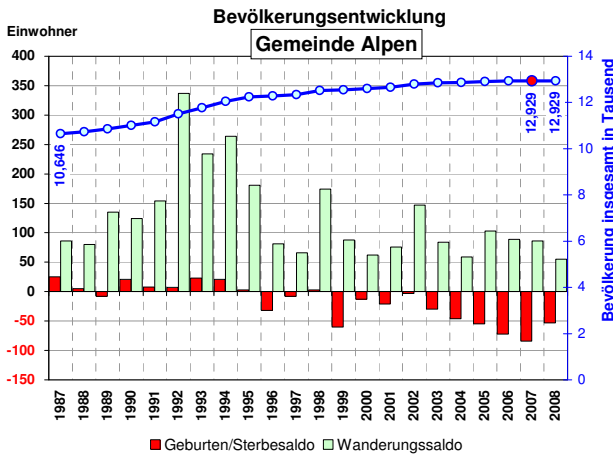

### Altersstruktur 2008 Gemeinde Alpen

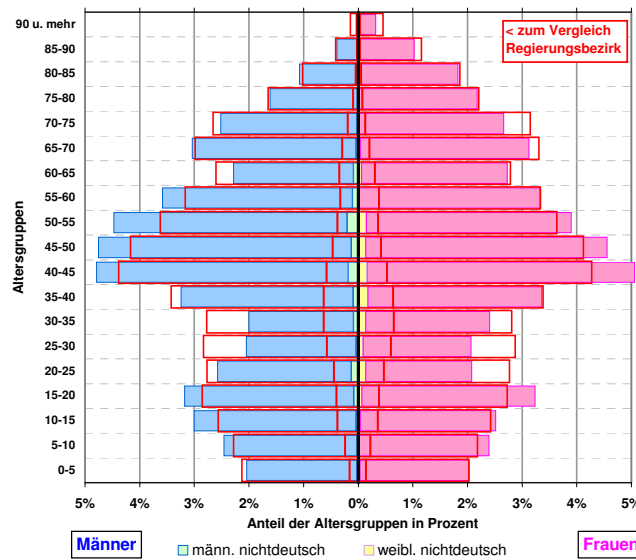

### Pendler

		30.06.1992	30.06.2008	aktuell
Statistik der sozialversicherungspflichtig Beschäftigten (svB)				*
<b>Einpendler &gt;&gt;&gt;</b>	Anzahl	1.440	2.641	
<b>&lt;&lt;&lt; Auspendler</b>	"	2.881	3.464	
<b>Pendlersaldo</b>	"	-1.441	-823	
in der Gemeinde wohnende Beschäftigte (svB)	Anzahl	3.647	4.257	

## Katasterflächen

### Lage

Die Gemeinde liegt an der Grenze zum Kreis Kleve. Sie ist ein Grundzentrum mit 10.000 bis 25.000 Einwohnern im Versorgungsbereich und zählt zum Mittelbereich der Stadt Rheinberg. Sie liegt im Gebiet mit überwiegend ländlicher Raumstruktur.

### Katasterfläche

		31.12.1988	31.12.2008	aktuell
<b>Gesamtfläche</b>	in ha			5.957
→ (Anteil am Kreis Wesel - 13 Gemeinder)	in %			5,7%
davon				
Siedlungsfläche ohne Verkehrsfläche	in ha	390	589	
Verkehrsfläche	"	241	273	
Freiraum	"	5.323	5.095	

### Anteile (%) an der Katasterfläche

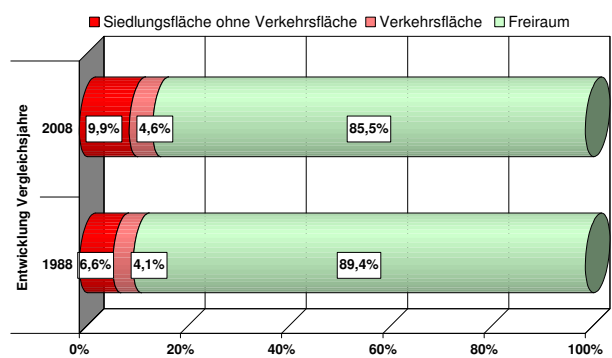



## Wirtschaft und Arbeitsmarkt

### Industriestatistik

Verarbeitendes Gewerbe,  
Bergbau und Gewinnung von Steinen und Erden

		1) 1995	aktuell 2008
<b>Umsatz</b>	in Mill. Euro	121,3	454,5
→ (Anteil am Kreis Wesel	in %	2,9%	7,1%
<b>Auslandsumsatz</b>	in Mill. Euro	40,9	249,2
Exportanteil am Umsatz	in %	33,7%	54,8%
<b>Inlandsumsatz</b>	in Mill. Euro	80,4	205,3
Inlandsumsatzanteil	in %	66,3%	45,2%
→ (zum Vergleich Kreis Wesel	"	80,0%	54,2%

### Arbeitsmarkt

Basis: Statistik der sozialversicherungspflichtig Beschäftigten (svB)  
abhängigen zivilen Erwerbspersonen

		30.06.2000	aktuell 30.09.2009
<b>Arbeitslosenquote Nst. Kamp-Lintfort ~</b>		9,3%	8,9%
→ Arbeitslosenquote Kreis Wesel		9,4%	7,8%
→ Arbeitslosenquote Land NW		10,2%	10,8%
~ Nst. Kamp-Lintfort einschließlich Stadt Rheinberg und Gemeinde Alpen			30.06.2009
<b>Arbeitslose Stadtgebiet insgesamt</b>	Anzahl	318	291
→ (Anteil am Kreis Wesel		1,7%	1,6%

### Struktur der Arbeitslosigkeit Ende Juni 2009

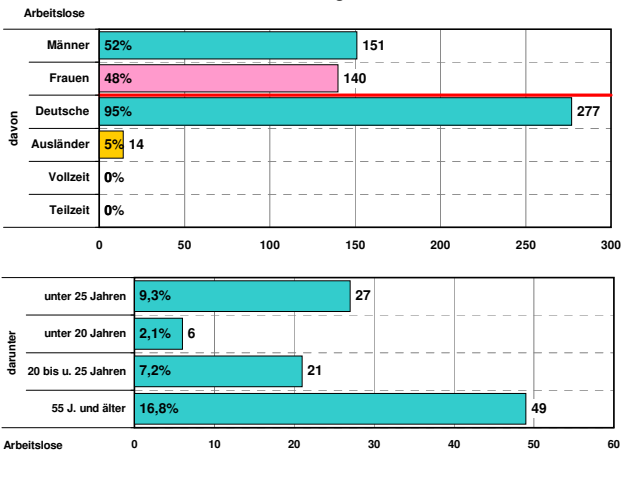

### Beschäftigte

Statistik der sozialversicherungspflichtig Beschäftigten (svB)

		2) 30.06.1999	aktuell 30.06.2008 *)
<b>Beschäftigte insgesamt</b>	Anzahl	2.206	3.434
→ (Anteil am Kreis Wesel	in %	1,8%	3,0%
<b>Land- und Forstwirtschaft</b>	Anzahl	-	72
<b>Produzierendes Gewerbe</b>		-	1.786
<b>Handel, Gastgewerbe und Verkehr</b>		-	471
<b>sonstige Dienstleistungen 3)</b>		-	1.104
Ohne Angabe d. Wirtschaftszweiges		-	1

### Anteile der sozialversicherungspflichtig Beschäftigten in den Wirtschaftszweigen 2008 (30.06.) in %

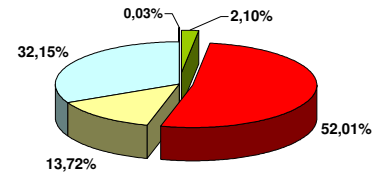

### Entwicklung der sozialversicherungspflichtig Beschäftigten (svB) 1987-2008

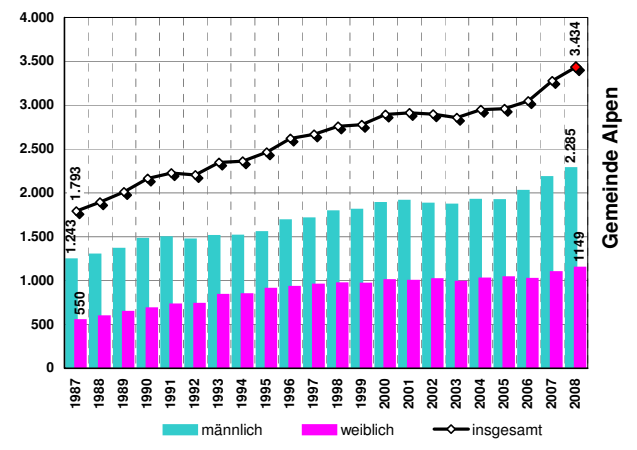

## Bautätigkeit und Reservepotentiale

### Bautätigkeit und Gewerbeflächeninanspruchnahme

		pro Jahr 1999-2008	
<b>Gewerbeflächeninanspruchnahme</b>	ha	1,6	16
		31.12.1987	31.12.2008
<b>Bestand an Wohnungen</b>	Anzahl	3.706	5.239
		1987	2008
<b>fertiggestellte Wohnungen</b>	Anzahl	61	52
davon in 1- und 2- Familienhäusern	Anteil	70,5%	71,2%
→ (zum Vergleich Reg. Bez.	"	51,7%	53,0%

	Summe	
<b>für Gewerbe</b>	23	ha
darunter	8	"
verfügbare FNP - Reserven	8	"
nicht verfügbare FNP- Reserven (inkl. Betriebsweiterungen)	1	"
§ 32'er - Reserven	6	"
Regionalplan - Reserven	30	"
<b>für Wohnungsbau</b>	30	"
(Zahlen gerundet)		
Wohnbauland	550	WE
Wohneinheiten insgesamt	4	(%)
Flächennutzungsplan (FNP)	0	WE
§ 32 LPIG	0	"
Regionalplan (GEP99)	4	"
<b>Siedlungsmonitoring 1.1.2009</b>	Summe	550 WE

### Erläuterungen:

EW = Einwohner

\*) = vorläufige Werte

WE = Wohneinheiten

→ = Vergleichswerte /Anteilewerte

Lage der ausgesuchten  
Gebietseinheit im  
Regierungsbezirk

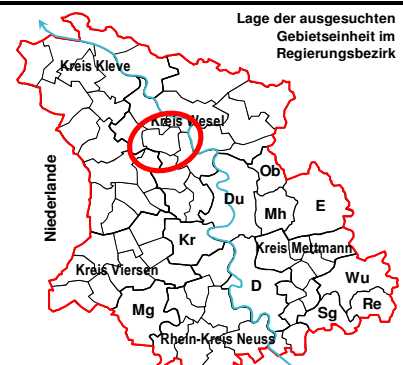

- 1995 Einführung der neuen Klassifikation der Wirtschaftszweige (WZ93) u. (WZ03)
- Zahlenangabe auf Branchenebene vor 1999 (zum Vergleich) nicht möglich, u.a. wegen der Änderung der Wirtschaftszweigsystematik 1998/99 (Einführung WZ93 u. WZ03).
- sonstige Dienstleistungen
  - Kredit- und Versicherungsgewerbe
  - Grundstückswesen, Vermietung, Dienstleistungen für Unternehmen
  - öffentliche Verwaltung u. ä.
  - öffentliche und private Dienstleistungen (ohne öffentliche Verwaltung)
- gerundete Werte - Angaben der Kommunen und eigene Berechnungen

Quellen: IT NRW -Geschäftsbereich Datenverarbeitung und Statistik-, Regionaldirektion NRW der Bundesagentur für Arbeit, Bezirksregierung Düsseldorf, - eigene Berechnungen -, Dezernat 32

# Stadt Dinslaken

## Eckdaten der Geschichte



12. Jh.	Kastell-Bau u. 1. urkundl. Erwähnung als "Lake juxtaInstincfeld" (Lake bei Hiesfeld; Benediktinerabtei in Essen-Werden).
1273	Verleihung der Stadtrechte durch Graf Dietrich VII. von Kleve.
1420	Ausbau des Kastells zur Burg, unter anderem durch einen 40 Meter hohen Hauptturm.
1478	Dinslaken erhält das Marktrecht.
1540	Dinslaken wird Hansestadt.
1816	Der Kreis Dinslaken wird gegründet.
1823	Die Kreise Dinslaken und Essen werden zum Kreis Duisburg zusammengefasst.
1975	Durch die kommunale Neugliederung wird der Kreis Dinslaken aufgelöst, die Stadt wird dem Kreis Wesel zugeschlagen.

## Politische Situation

Ergebnis der Kommunalwahl (%) und Sitzverteilung im Rat:

	2004	2009	2004	2009
CDU			35,6%	30,1%
SPD			39,7%	36,7%
Die Grünen			10,3%	11,0%
FDP			4,7%	5,9%
UBV			4,8%	7,9%
BBD			2,8%	3,0%
Off.DIN			2,1%	-
Die LINKE			-	5,3%

Sitzverteilung 2009:

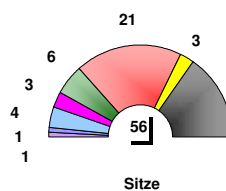

	2004	2009
CDU	18	17
SPD	20	21
Die Grünen	5	6
FDP	2	3
UBV	3	4
BBD	1	1
Off.DIN	1	1
Die LINKE	-	3
<b>Gesamt</b>	<b>50</b>	<b>56</b>

## Adresse

[www.dinslaken.de](http://www.dinslaken.de)

Postfach 10 05 40, 46525 Dinslaken  
Platz d'Agen 1, 46535 Dinslaken

Telefax-Nr.: 02064 / 66435  
Fernsprech-Nr.: 02064 / 66-0

e-mail : [information@dinslaken.de](mailto:information@dinslaken.de)

## Bevölkerung

### Bevölkerungsentwicklung

		31.12.1992	31.12.2008	aktuell
Einwohner (EW) insgesamt	Anzahl	67.036	69.731	
(Anteil am Kreis Wesel)	in %	14,7%	14,8%	
Ausländeranteile 1992, 2008	in %	11,0%	9,3%	
Ausländerentwicklung seit 1992	in %	-	-12,2%	

Bevölkerungsdichte	EW je km <sup>2</sup>	1992	2008
(zum Vergleich Regierungsbezirk)	"	987	981

Seit 1987 ist ein kontinuierlicher Bevölkerungszuwachs feststellbar. Ausschlaggebend war hierfür eine verstärkte Zunahme der deutschen und auch ausländischen Bevölkerung bestimmt durch Wanderungsgewinne. Die positive natürliche Bilanz wurde massgeblich durch Geburtenüberschüsse der ausländischen Bevölkerung bestimmt. Ab 2002 setzt der Sterbefallüberschuss ein; ebenso vorübergehend Wanderungsverluste.

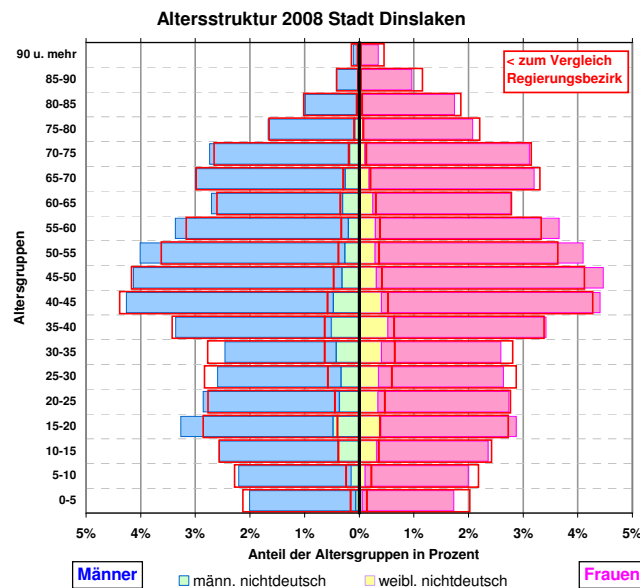
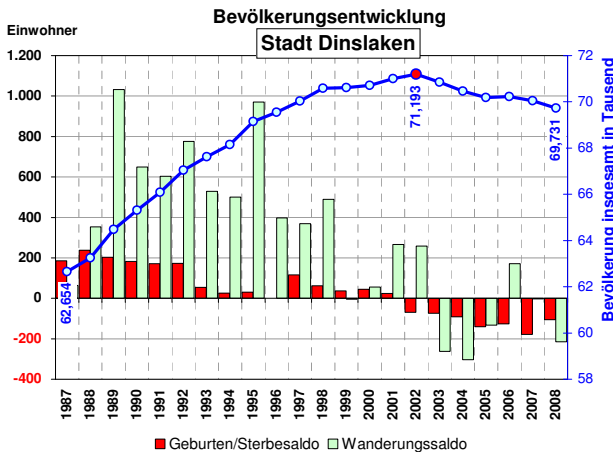

### Pendler

		30.06.1992	30.06.2008 *)
Statistik der sozialversicherungspflichtig Beschäftigten (svB)			
Einpendler >>>	Anzahl	9.147	9.319
<<< Auspendler	"	12.883	16.054
Pendlersaldo	"	-3.736	-6.735
in der Gemeinde wohnende Beschäftigte (svB)	Anzahl	22.515	22.273

## Katasterflächen

### Lage

Die Stadt grenzt an das Oberzentrum Duisburg an. Sie ist ein Mittelzentrum mit 50.000 bis 100.000 EW im Mittelbereich. Zum Mittelbereich zählt die Gemeinde Hünxe. Sie liegt in der Ballungsrandzone.

### Katasterfläche

		31.12.1988	31.12.2008 *)	aktuell
Gesamtfläche	in ha			4.768
(Anteil am Kreis Wesel - 13 Gemeinder)	in %			4,6%
davon				
Siedlungsfläche ohne Verkehrsfläche	in ha	1.315	1.744	
Verkehrsfläche	"	469	512	
Freiraum	"	2.984	2.511	

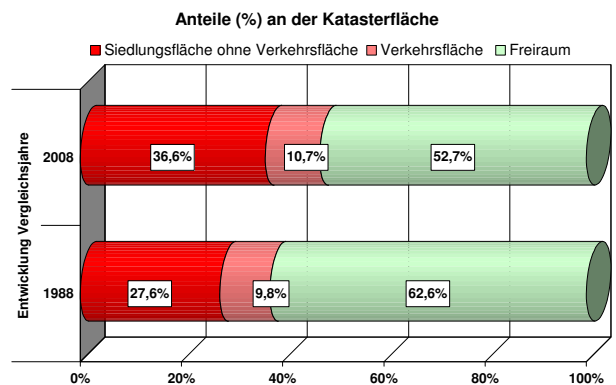

## Wirtschaft und Arbeitsmarkt

### Industriestatistik

Verarbeitendes Gewerbe,  
Bergbau und Gewinnung von Steinen und Erden

		1) 1995	aktuell 2008
<b>Umsatz</b>	in Mill. Euro	777,1	683,3
→ (Anteil am Kreis Wesel	in %	18,8%	10,6%
<b>Auslandsumsatz</b>	in Mill. Euro	165,8	425,8
Exportanteil am Umsatz	in %	21,3%	62,3%
<b>Inlandsumsatz</b>	in Mill. Euro	611,3	257,5
Inlandsumsatzanteil	in %	78,7%	37,7%
→ (zum Vergleich Kreis Wesel	"	80,0%	54,2%

### Arbeitsmarkt

Basis: Statistik der sozialversicherungspflichtig Beschäftigten (svB)  
abhängigen zivilen Erwerbspersonen

		30.06.2000	aktuell 30.09.2009
<b>Arbeitslosenquote Nst.Dinslaken ~</b>		8,6%	8,1%
→ Arbeitslosenquote Kreis Wesel		9,4%	7,8%
→ Arbeitslosenquote Land NW		10,2%	10,8%
~ Nst.Dinslaken einschließlich Stadt Voerde u. Gemeinden Hünxe			30.06.2009
<b>Arbeitslose Stadtgebiet insgesamt</b>	Anzahl	2.713	2.781
→ (Anteil am Kreis Wesel		14,6%	15,7%

### Struktur der Arbeitslosigkeit Ende Juni 2009

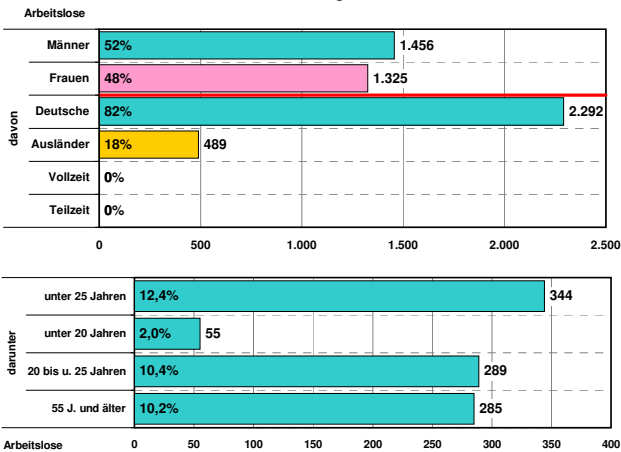

### Beschäftigte

Statistik der sozialversicherungspflichtig Beschäftigten (svB)

		2) 30.06.1999	aktuell 30.06.2008 *)
<b>Beschäftigte insgesamt</b>	Anzahl	18.779	15.538
→ (Anteil am Kreis Wesel	in %	15,7%	13,6%
<b>Land- und Forstwirtschaft</b>	Anzahl	-	127
<b>Produzierendes Gewerbe</b>		-	4.658
<b>Handel, Gastgewerbe und Verkehr</b>		-	3.325
<b>sonstige Dienstleistungen 3)</b>		-	7.423
Ohne Angabe d. Wirtschaftszweiges		-	5

### Anteile der sozialversicherungspflichtig Beschäftigten in den Wirtschaftszweigen 2008 (30.06.) in %

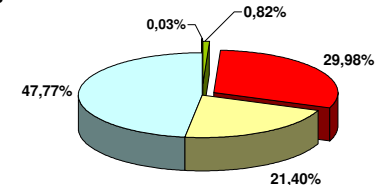

### Entwicklung der sozialversicherungspflichtig Beschäftigten (svB) 1987-2008

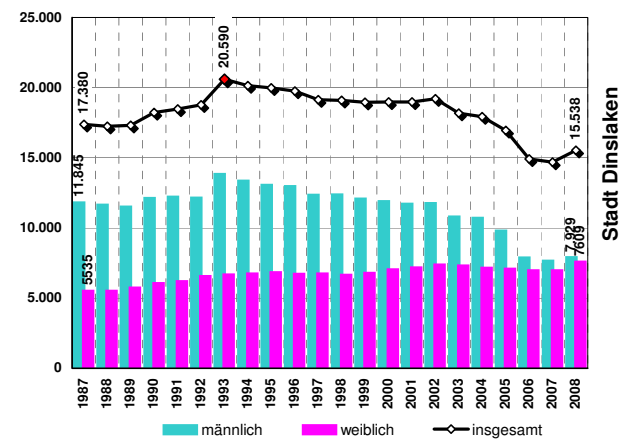

## Bautätigkeit und Reservepotentiale

### Bautätigkeit und Gewerbeflächeninanspruchnahme

		pro Jahr 1999-2008	1999-2008
<b>Gewerbeflächeninanspruchnahme</b>	ha	1,8	18
<b>Bestand an Wohnungen</b>	Anzahl	25.298	32.599
		31.12.1987	31.12.2008
<b>fertiggestellte Wohnungen</b>	Anzahl	327	434
		1987	2008
<b>davon in 1- und 2- Familienhäusern</b>	Anteil	45,0%	30,2%
→ (zum Vergleich Reg. Bez.	"	51,7%	53,0%

	Summe	
<b>für Gewerbe</b>	57	ha
darunter	18	"
verfügbare FNP - Reserven	2	"
nicht verfügbare FNP- Reserven (inkl. Betriebsweiterungen)	3	"
§ 32'er - Reserven	34	"
Regionalplan - Reserven	22	"
<b>für Wohnungsbau</b>	700	WE
(Zahlen gerundet)	42	(%)
Wohnbauland	50	WE
Wohneinheiten insgesamt	3.050	"
Flächennutzungsplan (FNP)	4)	WE
Baulücken- und Bestandspotential	3.800	WE
§ 32 LPIG		
Regionalplan (GEP99)		
<b>Siedlungsmonitoring 1.1.2009</b>	Summe	

### Erläuterungen:

EW = Einwohner → = Vergleichswerte /Anteilewerte  
\*) = vorläufige Werte  
WE = Wohneinheiten

- 1995 Einführung der neuen Klassifikation der Wirtschaftszweige (WZ93) u. (WZ03)
- Zahlenangabe auf Branchenebene vor 1999 (zum Vergleich) nicht möglich, u.a. wegen der Änderung der Wirtschaftszweigsystematik 1998/99 (Einführung WZ93 u.WZ03).
- sonstige Dienstleistungen
  - Kredit- und Versicherungsgewerbe
  - Grundstückswesen, Vermietung, Dienstleistungen für Unternehmen
  - öffentliche Verwaltung u. ä.
  - öffentliche und private Dienstleistungen (ohne öffentliche Verwaltung)
- gerundete Werte - Angaben der Kommunen und eigene Berechnungen

Quellen: IT NRW -Geschäftsbereich Datenverarbeitung und Statistik-, Regionaldirektion NRW der Bundesagentur für Arbeit, Bezirksregierung Düsseldorf, - eigene Berechnungen -, Dezernat 32





## Wirtschaft und Arbeitsmarkt

### Industriestatistik

Verarbeitendes Gewerbe,  
Bergbau und Gewinnung von Steinen und Erden

		1) 1995	aktuell 2008
<b>Umsatz</b>	in Mill. Euro	198,7	175,7
→ (Anteil am Kreis Wesel	in %	4,8%	2,7%
<b>Auslandsumsatz</b>	in Mill. Euro	15,0	48,0
Exportanteil am Umsatz	in %	7,6%	27,3%
<b>Inlandsumsatz</b>	in Mill. Euro	183,7	127,7
Inlandsumsatzanteil	in %	92,4%	72,7%
→ (zum Vergleich Kreis Wesel	"	80,0%	54,2%

### Arbeitsmarkt

Basis: Statistik der sozialversicherungspflichtig Beschäftigten (svB)  
abhängigen zivilen Erwerbspersonen

		30.06.2000	aktuell 30.09.2009
<b>Arbeitslosenquote HA Wesel ~</b>		9,4%	8,1%
→ Arbeitslosenquote Kreis Wesel		9,4%	7,8%
→ Arbeitslosenquote Land NW		10,2%	10,8%
~ HA Wesel einschließlich Städte Hamminkeln, Xanten u. Gemeinden Schermbeck u.		30.06.2009	
<b>Arbeitslose Stadtgebiet insgesamt</b>	Anzahl	753	555
→ (Anteil am Kreis Wesel		4,1%	3,1%

### Struktur der Arbeitslosigkeit Ende Juni 2009

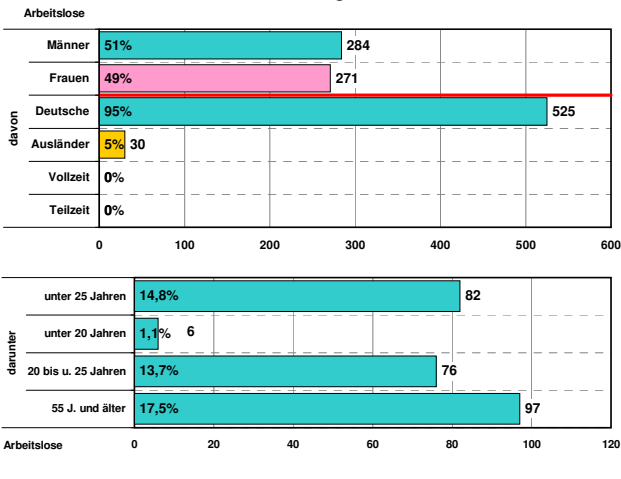

### Beschäftigte

Statistik der sozialversicherungspflichtig Beschäftigten (svB)

		2) 30.06.1999	aktuell 30.06.2008 *)
<b>Beschäftigte insgesamt</b>	Anzahl	5.117	6.030
→ (Anteil am Kreis Wesel	in %	4,3%	5,3%
<b>Land- und Forstwirtschaft</b>	Anzahl	-	254
<b>Produzierendes Gewerbe</b>		-	2.397
<b>Handel, Gastgewerbe und Verkehr</b>		-	1.878
<b>sonstige Dienstleistungen 3)</b>		-	1.499
Ohne Angabe d. Wirtschaftszweiges		-	2

### Anteile der sozialversicherungspflichtig Beschäftigten in den Wirtschaftszweigen 2008 (30.06.) in %

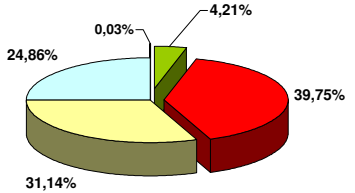

### Entwicklung der sozialversicherungspflichtig Beschäftigten (svB) 1987-2008

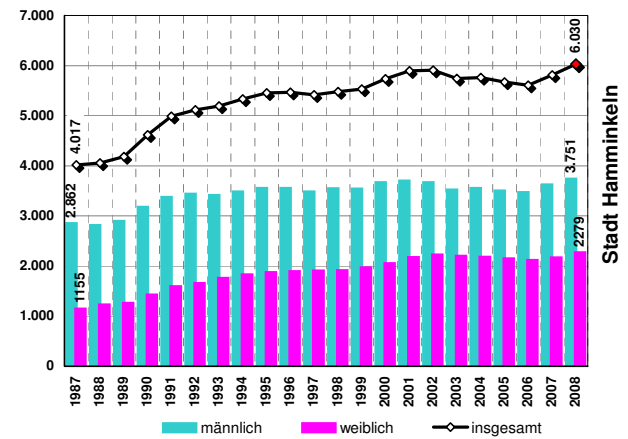

## Bautätigkeit und Reservepotentiale

### Bautätigkeit und Gewerbeflächeninanspruchnahme

		pro Jahr 1999-2008	
<b>Gewerbeflächeninanspruchnahme</b>	ha	1,9	19
		31.12.1987	31.12.2008
<b>Bestand an Wohnungen</b>	Anzahl	7.413	10.391
		1987	2008
<b>fertiggestellte Wohnungen</b>	Anzahl	74	91
<b>davon in 1- und 2- Familienhäusern</b>	Anteil	87,8%	53,8%
→ (zum Vergleich Reg. Bez.	"	51,7%	53,0%

	Summe	
<b>für Gewerbe</b>	81	ha
darunter	12	"
verfügbare FNP - Reserven	13	"
nicht verfügbare FNP- Reserven (inkl. Betriebsweiterungen)	6	"
§ 32'er - Reserven	50	"
Regionalplan - Reserven	31	"
<b>für Wohnungsbau</b>	31	"
(Zahlen gerundet)	1.000	WE
Wohnbau land	40	(%)
Wohneinheiten insgesamt	50	WE
Flächennutzungsplan (FNP)	750	"
Baulücken- und Bestandspotential	4)	"
§ 32 LPIG	1.800	WE
Regionalplan (GEP99)		
<b>Siedlungsmonitoring 1.1.2009</b>	Summe	

### Erläuterungen:

EW = Einwohner → = Vergleichswerte /Anteilewerte  
\*) = vorläufige Werte  
WE = Wohneinheiten

- 1995 Einführung der neuen Klassifikation der Wirtschaftszweige (WZ93) u. (WZ03)
- Zahlenangabe auf Branchenebene vor 1999 (zum Vergleich) nicht möglich, u.a. wegen der Änderung der Wirtschaftszweigsystematik 1998/99 (Einführung WZ93 u. WZ03).
- sonstige Dienstleistungen
  - Kredit- und Versicherungsgewerbe
  - Grundstückswesen, Vermietung, Dienstleistungen für Unternehmen
  - öffentliche Verwaltung u. ä.
  - öffentliche und private Dienstleistungen (ohne öffentliche Verwaltung)
- gerundete Werte - Angaben der Kommunen und eigene Berechnungen

Quellen: IT NRW -Geschäftsbereich Datenverarbeitung und Statistik-, Regionaldirektion NRW der Bundesagentur für Arbeit, Bezirksregierung Düsseldorf, - eigene Berechnungen -, Dezernat 32





## Wirtschaft und Arbeitsmarkt

### Industriestatistik

Verarbeitendes Gewerbe,  
Bergbau und Gewinnung von Steinen und Erden

	in Mill. Euro	1) aktuell	
		1995	2008
<b>Umsatz</b>		<b>geheim</b>	<b>53,4</b>
→ (Anteil am Kreis Wesel	in %	0,0%	0,8%
<b>Auslandsumsatz</b>		<b>5,5</b>	<b>13,4</b>
Exportanteil am Umsatz	in %	-	25,2%
<b>Inlandsumsatz</b>		<b>geheim</b>	<b>40,0</b>
Inlandsumsatzanteil	in %	-	74,8%
→ (zum Vergleich Kreis Wesel	"	80,0%	54,2%

### Arbeitsmarkt

Basis: Statistik der sozialversicherungspflichtig Beschäftigten (svB)  
abhängigen zivilen Erwerbspersonen

		30.06.2000	30.09.2009
<b>Arbeitslosenquote Nst.Dinslaken ~</b>		<b>8,6%</b>	<b>8,1%</b>
→ Arbeitslosenquote Kreis Wesel		9,4%	7,8%
→ Arbeitslosenquote Land NW		10,2%	10,8%
~ Nst.Dinslaken einschließlich Stadt Voerde u. Gemeinden Hünxe			
<b>Arbeitslose Stadtgebiet insgesamt</b>	Anzahl	<b>327</b>	<b>199</b>
→ (Anteil am Kreis Wesel		1,8%	1,1%

### Struktur der Arbeitslosigkeit Ende Juni 2009

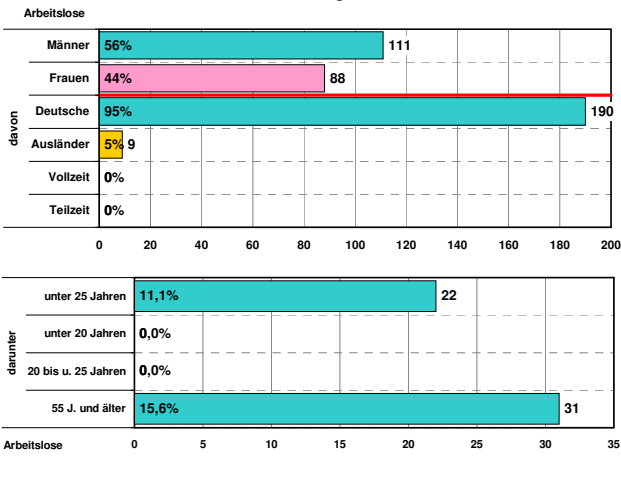

### Beschäftigte

Statistik der sozialversicherungspflichtig Beschäftigten (svB)

	Anzahl	2) aktuell	
		30.06.1999	30.06.2008 *)
<b>Beschäftigte insgesamt</b>		<b>1.659</b>	<b>2.400</b>
→ (Anteil am Kreis Wesel	in %	1,4%	2,1%
<b>Land- und Forstwirtschaft</b>		-	<b>121</b>
<b>Produzierendes Gewerbe</b>		-	<b>861</b>
<b>Handel, Gastgewerbe und Verkehr</b>		-	<b>720</b>
<b>sonstige Dienstleistungen 3)</b>		-	<b>698</b>
Ohne Angabe d. Wirtschaftszweiges		-	0

### Anteile der sozialversicherungspflichtig Beschäftigten in den Wirtschaftszweigen 2008 (30.06.) in %

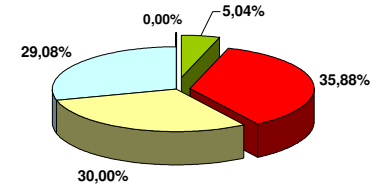

### Entwicklung der sozialversicherungspflichtig Beschäftigten (svB) 1987-2008

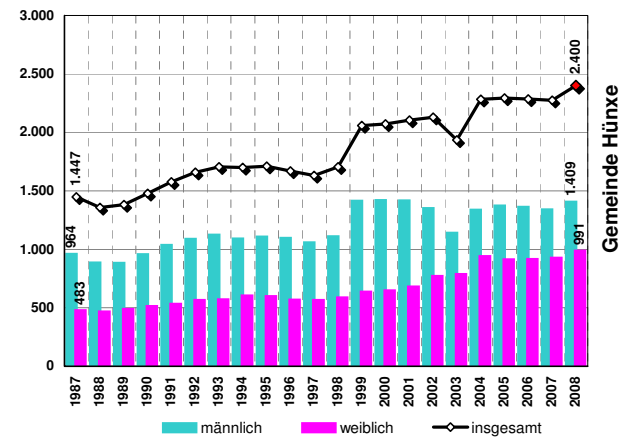

## Bautätigkeit und Reservepotentiale

### Bautätigkeit und Gewerbeflächeninanspruchnahme

		pro Jahr 1999-2008	
	ha	31.12.1987	31.12.2008
<b>Gewerbeflächeninanspruchnahme</b>		<b>4.439</b>	<b>5.593</b>
<b>Bestand an Wohnungen</b>	Anzahl	<b>28</b>	<b>31</b>
<b>fertiggestellte Wohnungen</b>	Anzahl	<b>28</b>	<b>31</b>
<b>davon in 1- und 2- Familienhäusern</b>	Anteil	<b>100,0%</b>	<b>48,4%</b>
→ (zum Vergleich Reg. Bez.	"	51,7%	53,0%

Reservepotenzial	für Gewerbe		Summe	
				ha
	darunter	verfügbare FNP - Reserven	46	ha
		nicht verfügbare FNP- Reserven (inkl. Betriebsweiterungen)	8	"
		§ 32'er - Reserven	16	"
		Regionalplan - Reserven	-	"
		Wohnbauland	22	"
	<b>für Wohnungsbau</b>		11	"
	(Zahlen gerundet)	Wohneinheiten insgesamt	250	WE
	Flächennutzungsplan (FNP)	Baulücken- und Bestandspotential	19	(%)
		§ 32 LPIG	100	WE
		Regionalplan (GEP99)	450	"
	<b>Siedlungsmonitoring 1.1.2009</b>	<b>4) Summe</b>	<b>800</b>	<b>WE</b>

### Erläuterungen:

EW = Einwohner → = Vergleichswerte /Anteilewerte  
\*) = vorläufige Werte  
WE = Wohneinheiten

- 1995 Einführung der neuen Klassifikation der Wirtschaftszweige (WZ93) u. (WZ03)
- Zahlenangabe auf Branchenebene vor 1999 (zum Vergleich) nicht möglich, u.a. wegen der Änderung der Wirtschaftszweigsystematik 1998/99 (Einführung WZ93 u. WZ03).
- sonstige Dienstleistungen
  - Kredit- und Versicherungsgewerbe
  - Grundstückswesen, Vermietung, Dienstleistungen für Unternehmen
  - öffentliche Verwaltung u. ä.
  - öffentliche und private Dienstleistungen (ohne öffentliche Verwaltung)
- gerundete Werte - Angaben der Kommunen und eigene Berechnungen

Quellen: IT NRW -Geschäftsbereich Datenverarbeitung und Statistik-, Regionaldirektion NRW der Bundesagentur für Arbeit, Bezirksregierung Düsseldorf, - eigene Berechnungen -, Dezernat 32



# Stadt Kamp-Lintfort

## Eckdaten der Geschichte



- 31.01.1132** 12 Mönche gründeten die Zisterzienserabtei die später zur kölnischen Unterherrschaft Kamp wurde.
- 1648** Wiederaufbau der Abtei nach der Zerstörung während des Truchsess-Cölnischen Krieges.
- 1800** Einrichtung der Bürgermeistereien „Vierquartieren“ (Saalhoff, Rossenray, Lintfort und Kamperbruch).
- 1815** Nach der Niederlage Napoleons erfolgte eine politische Neuordnung wobei die linken Rheinlande zu Preussen fielen. Durch die Verwaltungsreform wurden die Orte Kamp, Hoerstgen u. die sog. Vierquartiere dem Kreis Moers eingegliedert.
- 01.05.1907** Zusammenschluss der Einzelgemeinden Hoerstgen, Kamp mit den sog. Vierquartieren zu einer Großgemeinde.
- 1950** Nach der Bildung der Gesamtgemeinde Kamp-Lintfort 1934 erfolgte 1950 die Verleihung der Stadtrechte.

## Politische Situation

Ergebnis der Kommunalwahl (%) und Sitzverteilung im Rat:

	2004	2009	2004	2009
<b>CDU</b>			30,4%	25,5%
<b>SPD</b>			49,2%	52,9%
<b>Die Grünen</b>			6,8%	8,6%
<b>FDP</b>			2,7%	3,9%
<b>FBG</b>			10,9%	3,7%
		<b>Die LINKE</b>	-	4,2%
			-	1,2%
			-	-
			-	-
			-	-
			-	-
			44	44

Sitzverteilung 2009:

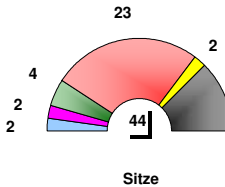

2004	2009
13	11
22	23
3	4
1	2
5	2
-	2
-	-
-	-
-	-
44	44

## Adresse

[www.kamp-lintfort.de](http://www.kamp-lintfort.de)  
Postfach 10 17 60, 47462 Kamp-Lintfort  
Am Rathaus 2, 47475 Kamp-Lintfort

Telefax-Nr.: 02842 / 912367  
Fernsprech-Nr.: 02842 / 912-0

e-mail : [info@kamp-lintfort.de](mailto:info@kamp-lintfort.de)

## Bevölkerung

### Bevölkerungsentwicklung

		31.12.1992	31.12.2008	aktuell
<b>Einwohner (EW) insgesamt</b>	Anzahl	40.585	38.919	
(Anteil am Kreis Wesel)	in %	8,9%	8,2%	
Ausländeranteile 1992, 2008	in %	15,3%	11,8%	
Ausländerentwicklung seit 1992	in %	-	-25,9%	

Bevölkerungsdichte	EW je km <sup>2</sup>	1992	2008
(zum Vergleich Regierungsbezirk)	"	987	981

1987 bis 1994 war ein Bevölkerungszuwachs feststellbar. Ab 1995 sank die Zahl der Einwohner kontinuierlich. Ausschlaggebend war hierfür eine Abnahme der deutschen Bevölkerung bestimmt durch Sterbefallüberschüsse und zwischenzeitliche Wanderungsverluste. Ab 1997 sind unregelmäßig niedrige Wanderungsgewinne zu verzeichnen. Die Sterbefallüberschüsse zeigen zunehmende Tendenz.

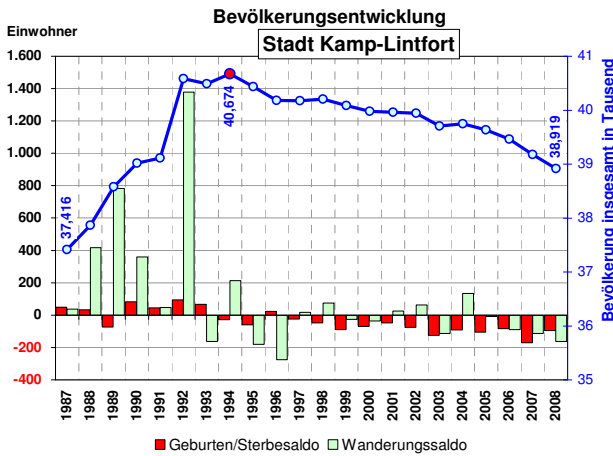

### Altersstruktur 2008 Stadt Kamp-Lintfort

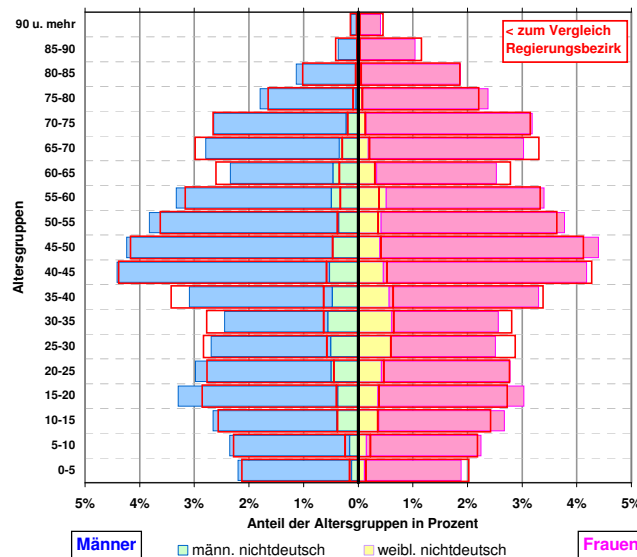

### Pendler

Statistik der sozialversicherungspflichtig Beschäftigten (svB)		30.06.1992	30.06.2008 *)
<b>Einpendler &gt;&gt;&gt;</b>	Anzahl	4.911	8.442
<b>&lt;&lt;&lt; Auspendler</b>	"	6.777	7.946
<b>Pendlersaldo</b>	"	-1.866	496
in der Gemeinde wohnende Beschäftigte (svB)	Anzahl	12.456	11.749

## Katasterflächen

### Lage

Die Stadt gehört zum Kohleabbaugebiet am linken Niederrhein. Sie ist ein Mittelzentrum mit 25.000 bis 50.000 EW im Mittelbereich. Der Mittelbereich umfasst das Stadtgebiet. Sie liegt in der Ballungsrandzone.

### Katasterfläche

		31.12.1988	31.12.2008 *)	aktuell
<b>Gesamtfläche</b>	in ha			6.316
(Anteil am Kreis Wesel - 13 Gemeinder)	in %			6,1%
davon				
Siedlungsfläche ohne Verkehrsfläche	in ha	975	1.400	
Verkehrsfläche	"	395	440	
Freiraum	"	4.942	4.476	

### Anteile (%) an der Katasterfläche

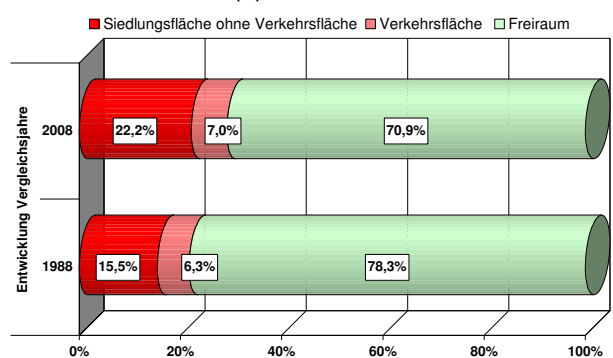



## Wirtschaft und Arbeitsmarkt

### Industriestatistik

Verarbeitendes Gewerbe,  
Bergbau und Gewinnung von Steinen und Erden

		1) 1995	aktuell 2008
<b>Umsatz</b>	in Mill. Euro	366,4	513,8
→ (Anteil am Kreis Wesel	in %	8,9%	8,0%
<b>Auslandsumsatz</b>	in Mill. Euro	9,1	50,1
Exportanteil am Umsatz	in %	2,5%	9,7%
<b>Inlandsumsatz</b>	in Mill. Euro	357,2	463,8
Inlandsumsatzanteil	in %	97,5%	90,3%
→ (zum Vergleich Kreis Wesel	"	80,0%	54,2%

### Arbeitsmarkt

Basis: Statistik der sozialversicherungspflichtig Beschäftigten (svB)  
abhängigen zivilen Erwerbspersonen

		30.06.2000	aktuell 30.09.2009
<b>Arbeitslosenquote Nst. Kamp-Lintfort ~</b>		9,3%	8,9%
→ Arbeitslosenquote Kreis Wesel		9,4%	7,8%
→ Arbeitslosenquote Land NW		10,2%	10,8%
~ Nst. Kamp-Lintfort einschließlich Stadt Rheinberg und Gemeinde Alpen			30.06.2009
<b>Arbeitslose Stadtgebiet insgesamt</b>	Anzahl	1.733	2.123
→ (Anteil am Kreis Wesel		9,3%	12,0%

### Struktur der Arbeitslosigkeit Ende Juni 2009

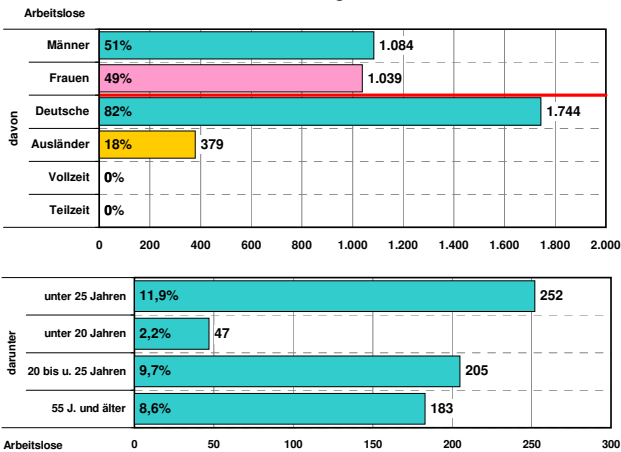

### Beschäftigte

Statistik der sozialversicherungspflichtig Beschäftigten (svB)

		2) 30.06.1999	aktuell 30.06.2008 *)
<b>Beschäftigte insgesamt</b>	Anzahl	10.590	12.245
→ (Anteil am Kreis Wesel	in %	8,9%	10,7%
<b>Land- und Forstwirtschaft</b>	Anzahl	-	93
<b>Produzierendes Gewerbe</b>		-	5.318
<b>Handel, Gastgewerbe und Verkehr</b>		-	3.261
<b>sonstige Dienstleistungen 3)</b>		-	3.567
Ohne Angabe d. Wirtschaftszweiges		-	6

### Anteile der sozialversicherungspflichtig Beschäftigten in den Wirtschaftszweigen 2008 (30.06.) in %

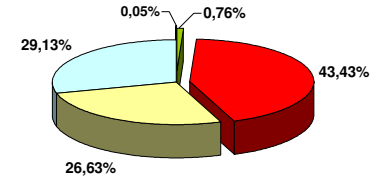

### Entwicklung der sozialversicherungspflichtig Beschäftigten (svB) 1987-2008

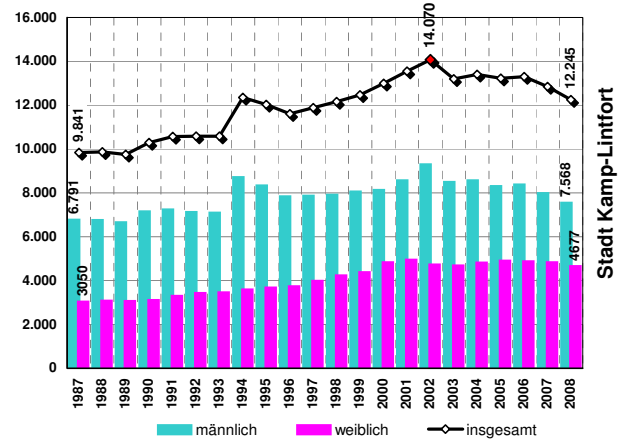

## Bautätigkeit und Reservepotentiale

### Bautätigkeit und Gewerbeflächeninanspruchnahme

		pro Jahr 1999-2008	
<b>Gewerbeflächeninanspruchnahme</b>	ha	3,9	39
<b>Bestand an Wohnungen</b>	Anzahl	15.063	17.577
<b>fertiggestellte Wohnungen</b>	Anzahl	121	34
davon in 1- und 2- Familienhäusern	Anteil	64,5%	52,9%
→ (zum Vergleich Reg. Bez.	"	51,7%	53,0%

	Summe	
<b>für Gewerbe</b>	36	ha
darunter verfügbare FNP - Reserven	24	"
nicht verfügbare FNP- Reserven (inkl. Betriebsweiterungen)	1	"
§ 32'er - Reserven	-	"
Regionalplan - Reserven	11	"
<b>für Wohnungsbau</b>	28	"
(Zahlen gerundet) Wohnbauland	28	"
Wohneinheiten insgesamt	700	WE
Flächennutzungsplan (FNP) Baulücken- und Bestandspotential	7	(%)
§ 32 LPIG	0	WE
Regionalplan (GEP99)	1.200	"
<b>Siedlungsmonitoring 1.1.2009</b>	4)	Summe 1.900 WE

### Erläuterungen:

EW = Einwohner

\*) = vorläufige Werte

WE = Wohneinheiten

→ = Vergleichswerte /Anteilewerte

Lage der ausgesuchten  
Gebietseinheit im  
Regierungsbezirk



- 1995 Einführung der neuen Klassifikation der Wirtschaftszweige (WZ93) u. (WZ03)
- Zahlenangabe auf Branchenebene vor 1999 (zum Vergleich) nicht möglich, u.a. wegen der Änderung der Wirtschaftszweigsystematik 1998/99 (Einführung WZ93 u. WZ03).
- sonstige Dienstleistungen
  - Kredit- und Versicherungsgewerbe
  - Grundstückswesen, Vermietung, Dienstleistungen für Unternehmen
  - öffentliche Verwaltung u. ä.
  - öffentliche und private Dienstleistungen (ohne öffentliche Verwaltung)
- gerundete Werte - Angaben der Kommunen und eigene Berechnungen

Quellen: IT NRW -Geschäftsbereich Datenverarbeitung und Statistik-, Regionaldirektion NRW der Bundesagentur für Arbeit, Bezirksregierung Düsseldorf, - eigene Berechnungen -, Dezernat 32

# Stadt Moers

## Eckdaten der Geschichte



- 9. Jh. erste urkundliche Erwähnung als "Murse" in den Heberegistern des Klosters Werden.
- 1186 erste erhaltene schriftliche Nachricht über einen "Herrn" von Moers.
- 20.07.1300 Verleihung der Stadtrechte durch König Albrecht I. .
- 1601 Moers kommt durch Erbschaft an das Haus Nassau-Oranien.
- 1702 Die Grafschaft Moers fällt an Brandenburg-Preussen.
- 1794 französisch besetzt, 1801 zum "Département de la Roer", 1815 nach der napoleonischen Zeit wieder an Preussen.
- 1857-1974 Bis zur Kommunalen Neuordnung Kreisstadt des Kreises Moers.
- 1975 Die Stadt Moers und die selbst. Gemeinden Kapellen und Rheinkamp werden zur neuen Stadt Moers zusammengelegt.

## Politische Situation

Ergebnis der Kommunalwahl (%) und Sitzverteilung im Rat:

	2004	2009	2004	2009
CDU			33,0%	28,4%
SPD			41,8%	39,1%
Die Grünen			8,6%	9,2%
FDP			7,7%	10,3%
FBG			3,6%	6,3%
OLiLiPDS		Die LINKE	5,4%	5,5%
		WRMM	-	1,2%
			-	-
			-	-
			-	-
			-	-
			-	-
			55	56

Sitzverteilung 2009:

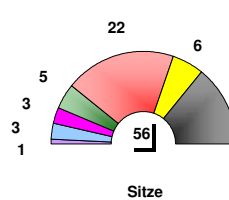

	2004	2009
	18	16
	22	22
	5	5
	4	6
	3	3
	3	3
	-	1
	-	-
	-	-
	55	56

## Adresse

[www.moers.de](http://www.moers.de)  
Postfach, 47439 Moers  
Meerstr. 2, 47441 Moers

Telefax-Nr.: 02841 / 201888  
Fernsprech-Nr.: 02841 / 201-0

e-mail : [info@moers.de](mailto:info@moers.de)

## Bevölkerung

### Bevölkerungsentwicklung

		31.12.1992	31.12.2008
Einwohner (EW) insgesamt	Anzahl	106.384	106.645
(Anteil am Kreis Wesel)	in %	23,3%	22,6%
Ausländeranteile 1992, 2008	in %	11,0%	9,7%
Ausländerentwicklung seit 1992	in %	-	-11,8%

Bevölkerungsdichte	EW je km <sup>2</sup>	1992	2008
(zum Vergleich Regierungsbezirk)	"	987	981

1987 bis 1996 war ein kontinuierlicher Bevölkerungszuwachs feststellbar. Ausschlaggebend war hierfür eine Zunahme der deutschen als auch der ausländischen Bevölkerung bestimmt durch Wanderungsgewinne. Während der gesamten Zeitspanne minderten Sterbefallüberschüsse der deutschen Bevölkerung die bis 2002 positive Entwicklung. Ab 2005 bestimmen erste negative Wanderungssalden eine Bevölkerungsabnahme.

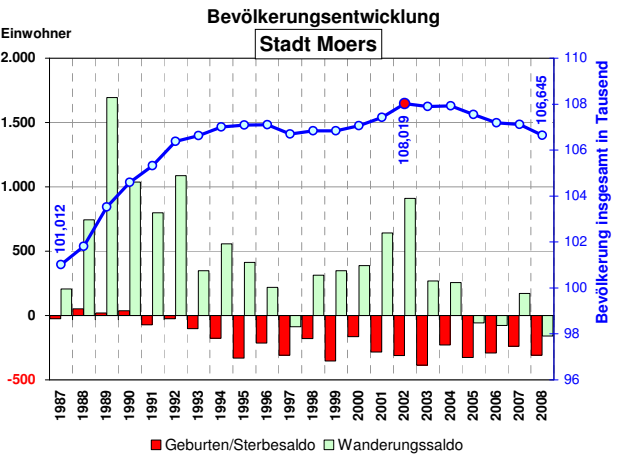

### Altersstruktur 2008 Stadt Moers

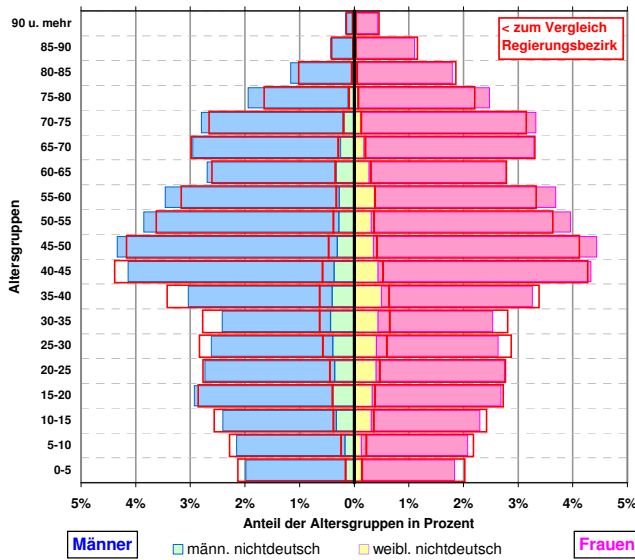

### Pendler

Statistik der sozialversicherungspflichtig Beschäftigten (svB)		30.06.1992	30.06.2008 *)
Einpendler >>>	Anzahl	16.436	18.185
<<< Auspendler	"	19.076	22.238
Pendlersaldo	"	-2.640	-4.053
in der Gemeinde wohnende Beschäftigte (svB)	Anzahl	34.142	32.778

## Katasterflächen

### Lage

Die Stadt grenzt westlich an das Oberzentrum Duisburg an. Sie ist ein Mittelzentrum mit 100.000 bis 150.000 EW im Mittelbereich. Der Mittelbereich umfasst das Stadtgebiet. Sie liegt in der Ballungsrandzone.

### Katasterfläche

		31.12.1988	31.12.2008 *)
Gesamtfläche	in ha		6.769
(Anteil am Kreis Wesel -13 Gemeinder)	in %		6,5%
davon			
Siedlungsfläche ohne Verkehrsfläche	in ha	2.349	2.772
Verkehrsfläche	"	798	897
Freiraum	"	3.621	3.100

### Anteile (%) an der Katasterfläche

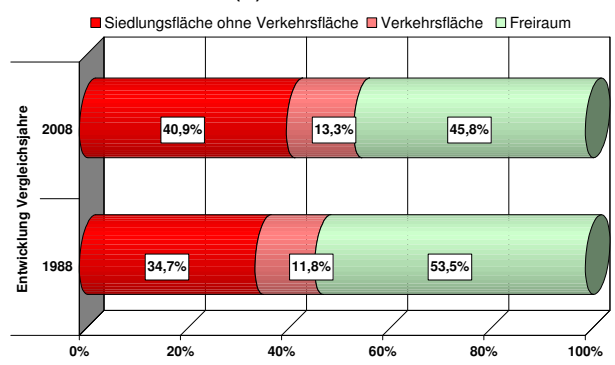



# Stadt Neukirchen-Vluyn

## Eckdaten der Geschichte



9. Jh./13. Jh.: Vluyn wird erstmalig urkundlich erwähnt. 13. Jh.: Neukirchen wird erstmalig urkundlich erwähnt.
- 1560** Die Grafschaft Moers, der Neukirchen und Vluyn angehören, wird vom Grafen Hermann zum evangelischen Land erklärt.
- 1594-1646** Neukirchen und Vluyn stehen unter oranischer Wirtschaft.
- 1702** Beginn der preussischen Herrschaft
- 1794-1815** Französische Herrschaft
- 1917** Mit der Kohleförderung wird begonnen.
- 1928** Neukirchen und Vluyn vereinigen sich freiwillig zur Gemeinde Neukirchen-Vluyn.
- 1981** Stadtwerdung am 1. Januar 1981

## Politische Situation

Ergebnis der Kommunalwahl (%) und Sitzverteilung im Rat:

	2004	2009	2004	2009
<b>CDU</b>			43,9%	39,9%
<b>SPD</b>			35,9%	35,3%
<b>Die Grünen</b>			9,2%	10,5%
<b>FDP</b>			5,6%	6,2%
<b>NV AUF</b>			5,3%	5,3%
<b>Die LINKE</b>			-	2,8%
			-	-
			-	-
			-	-
			-	-

## Sitzverteilung 2009:

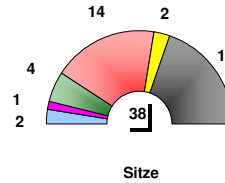

	2004	2009
	17	15
	14	14
	3	4
	2	2
	2	2
	-	1
	-	-
	-	-
	-	-
	38	38

## Adresse

[www.neukirchen-vluyn.de](http://www.neukirchen-vluyn.de)  
47504 Neukirchen-Vluyn  
Hans-Böckler-Str. 26, 47506 Neukirchen-Vluyn

Telefax-Nr.: 02845 / 391100  
Fernsprech-Nr.: 02845 / 391-0

e-mail : [info@neukirchen-vluyn.de](mailto:info@neukirchen-vluyn.de)

## Bevölkerung

### Bevölkerungsentwicklung

		31.12.1992	31.12.2008	aktuell
<b>Einwohner (EW) insgesamt</b>	Anzahl	27.303	27.831	
	in %	6,0%	5,9%	
Ausländeranteile 1992, 2008	in %	11,2%	8,2%	
Ausländerentwicklung seit 1992	in %	-	-25,2%	

		1992	2008
<b>Bevölkerungsdichte</b>	EW je km <sup>2</sup>	628	640
	(zum Vergleich Regierungsbezirk)	987	981

Seit 1987 war ein kontinuierlicher Bevölkerungszuwachs feststellbar. Ausschlaggebend war hierfür überwiegend eine Zunahme der deutschen Bevölkerung, bestimmt durch Wanderungsgewinne. Seit 1991 machen sich verstärkt Sterbefallüberschüsse bei der deutschen Bevölkerung bemerkbar. Hinzu kommen ab 2005 negative Wanderungssalden.

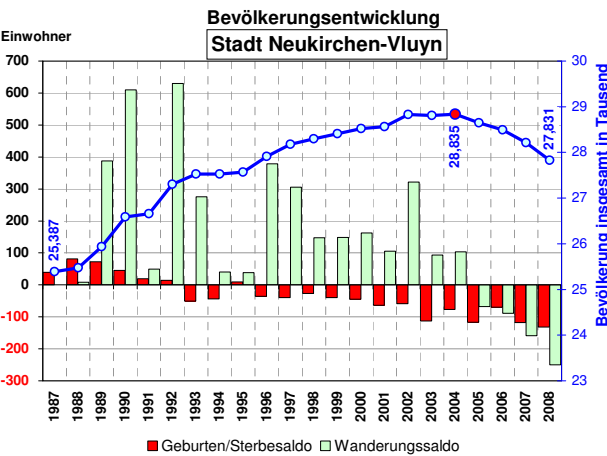

### Altersstruktur 2008 Stadt Neukirchen-Vluyn

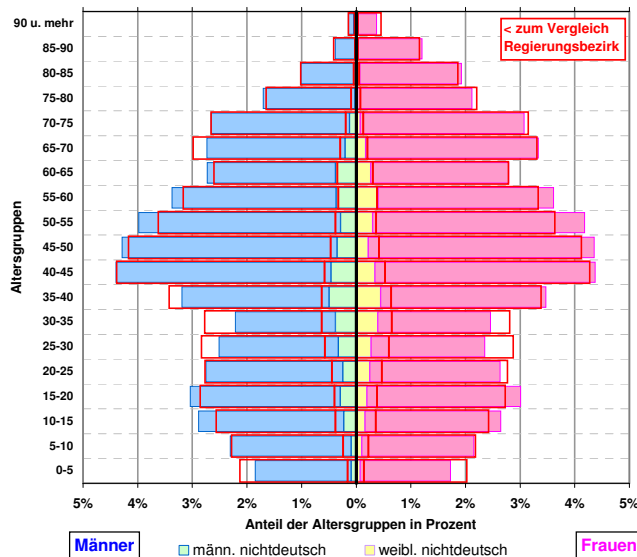

### Pendler

		30.06.1992	30.06.2008	aktuell
Statistik der sozialversicherungspflichtig Beschäftigten (svB)				*
<b>Einpendler &gt;&gt;&gt;</b>	Anzahl	4.649	3.957	
<b>&lt;&lt;&lt; Auspendler</b>	"	5.489	7.096	
<b>Pendlersaldo</b>	"	-840	-3.139	
in der Gemeinde wohnende Beschäftigte (svB)	Anzahl	8.941	8.826	

## Katasterflächen

### Lage

Die Stadt grenzt linksrheinisch westlich an das Oberzentrum Duisburg an. Sie ist ein Mittelzentrum mit 25.000 bis 50.000 EW im Mittelbereich. Der Mittelbereich umfasst das Stadtgebiet. Sie liegt in der Ballungsrandzone.

### Katasterfläche

		31.12.1988	31.12.2008	aktuell
<b>Gesamtfläche</b>	in ha			4.348
	(Anteil am Kreis Wesel - 13 Gemeinden)			4,2%
davon				
Siedlungsfläche ohne Verkehrsfläche	in ha	690	919	
Verkehrsfläche	"	293	323	
Freiraum	"	3.365	3.105	

### Anteile (%) an der Katasterfläche

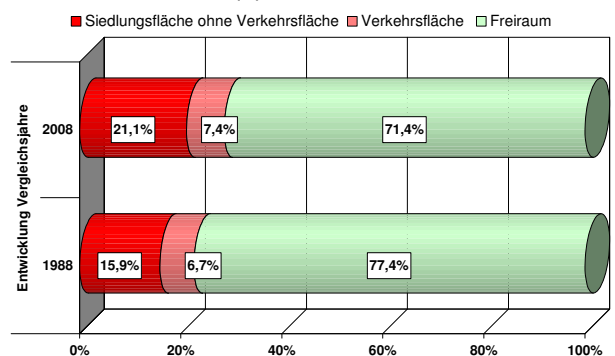

## Wirtschaft und Arbeitsmarkt

### Industriestatistik

Verarbeitendes Gewerbe,  
Bergbau und Gewinnung von Steinen und Erden

		1) 1995	aktuell 2008
<b>Umsatz</b>	in Mill. Euro	473,4	230,2
→ (Anteil am Kreis Wesel	in %	11,5%	3,6%
<b>Auslandsumsatz</b>	in Mill. Euro	54,5	-
Exportanteil am Umsatz	in %	11,5%	geheim
<b>Inlandsumsatz</b>	in Mill. Euro	418,9	230,2
Inlandsumsatzanteil	in %	88,5%	100,0%
→ (zum Vergleich Kreis Wesel	"	80,0%	54,2%

### Arbeitsmarkt

Basis: Statistik der sozialversicherungspflichtig Beschäftigten (svB)  
abhängigen zivilen Erwerbspersonen

		30.06.2000	aktuell 30.09.2009
<b>Arbeitslosenquote Nst. Moers ~</b>		10,0%	9,4%
→ Arbeitslosenquote Kreis Wesel		9,4%	7,8%
→ Arbeitslosenquote Land NW		10,2%	10,8%
~ Nst. Moers einschließlich Stadt Neukirchen-Vluyn und Gemeinde Rheurdt		30.06.2009	
<b>Arbeitslose Stadtgebiet insgesamt</b>	Anzahl	1.121	851
→ (Anteil am Kreis Wesel		6,0%	4,8%

### Struktur der Arbeitslosigkeit Ende Juni 2009

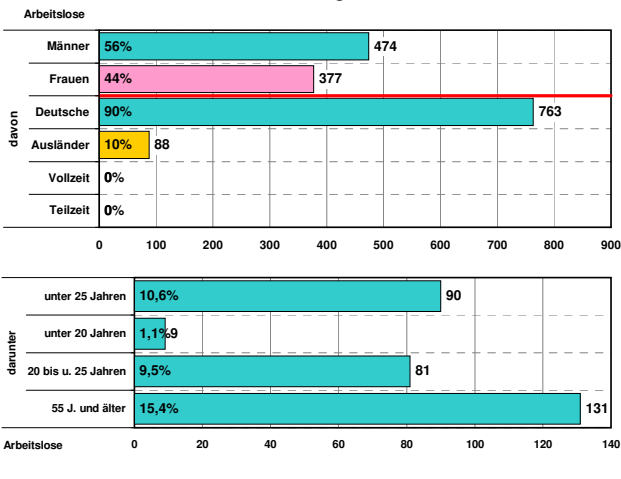

### Beschäftigte

Statistik der sozialversicherungspflichtig Beschäftigten (svB)

		2) 30.06.1999	aktuell 30.06.2008 *)
<b>Beschäftigte insgesamt</b>	Anzahl	8.101	5.687
→ (Anteil am Kreis Wesel	in %	6,8%	5,0%
<b>Land- und Forstwirtschaft</b>	Anzahl	-	76
<b>Produzierendes Gewerbe</b>		-	1.753
<b>Handel, Gastgewerbe und Verkehr</b>		-	1.194
<b>sonstige Dienstleistungen 3)</b>		-	2.659
Ohne Angabe d. Wirtschaftszweiges		-	5

### Anteile der sozialversicherungspflichtig Beschäftigten in den Wirtschaftszweigen 2008 (30.06.) in %

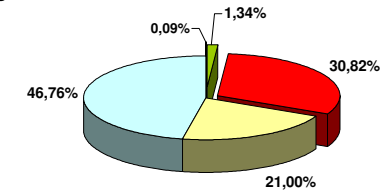

### Entwicklung der sozialversicherungspflichtig Beschäftigten (svB) 1987-2008

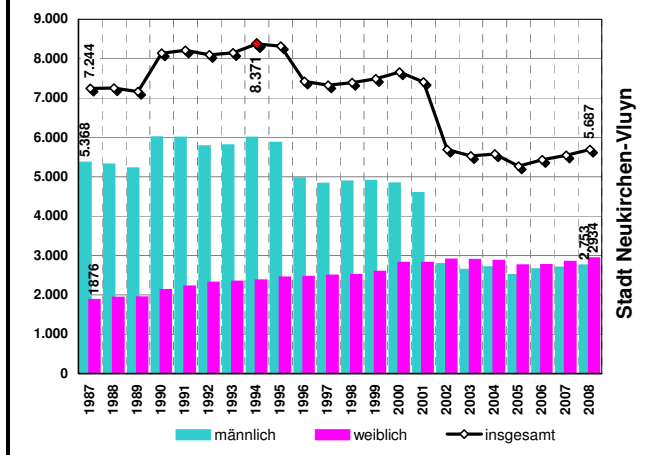

## Bautätigkeit und Reservepotentiale

### Bautätigkeit und Gewerbeflächeninanspruchnahme

		pro Jahr 1999-2008	
<b>Gewerbeflächeninanspruchnahme</b>	ha	1	10
		31.12.1987	31.12.2008
<b>Bestand an Wohnungen</b>	Anzahl	10.097	12.176
		1987	2008
<b>fertiggestellte Wohnungen</b>	Anzahl	113	22
davon in 1- und 2- Familienhäusern	Anteil	58,4%	63,6%
→ (zum Vergleich Reg. Bez.	"	51,7%	53,0%

	Summe	
<b>für Gewerbe</b>	43	ha
darunter	11	"
verfügbare FNP - Reserven	1	"
nicht verfügbare FNP- Reserven (inkl. Betriebsweiterungen)	11	"
§ 32'er - Reserven	20	"
Regionalplan - Reserven	32	"
<b>für Wohnungsbau</b>	32	"
(Zahlen gerundet)	550	WE
Wohnbaufläche	3	(%)
Wohneinheiten insgesamt	450	WE
Flächennutzungsplan (FNP)	300	"
Baulücken- und Bestandspotential	4	"
§ 32 LPIG	300	"
Regionalplan (GEP99)	1.300	WE
<b>Siedlungsmonitoring 1.1.2009</b>	4)	Summe

### Erläuterungen:

EW = Einwohner → = Vergleichswerte /Anteilewerte  
\*) = vorläufige Werte  
WE = Wohneinheiten

- 1995 Einführung der neuen Klassifikation der Wirtschaftszweige (WZ93) u. (WZ03)
- Zahlenangabe auf Branchenebene vor 1999 (zum Vergleich) nicht möglich, u.a. wegen der Änderung der Wirtschaftszweigsystematik 1998/99 (Einführung WZ93 u. WZ03).
- sonstige Dienstleistungen
  - Kredit- und Versicherungsgewerbe
  - Grundstückswesen, Vermietung, Dienstleistungen für Unternehmen
  - öffentliche Verwaltung u. ä.
  - öffentliche und private Dienstleistungen (ohne öffentliche Verwaltung)
- gerundete Werte - Angaben der Kommunen und eigene Berechnungen

Quellen: IT NRW -Geschäftsbereich Datenverarbeitung und Statistik-, Regionaldirektion NRW der Bundesagentur für Arbeit, Bezirksregierung Düsseldorf, - eigene Berechnungen -, Dezernat 32

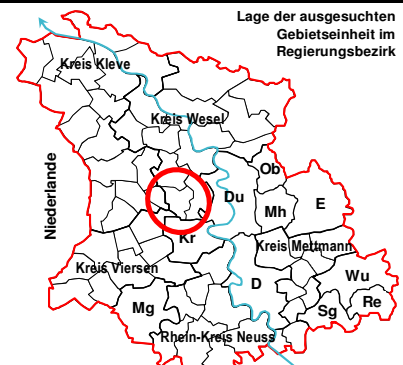

# Stadt Rheinberg

## Eckdaten der Geschichte



- 1003** Erste urkundliche Erwähnung als Berke oder Berca (aus dem keltischen „Ort am Wasser“).
- 1233** Verleihung der Stadtrechte an Rheinberg.
- 1702/3** Belagerung von Rheinberg durch die Preussen bis 1715.
- 1815** Rheinberg wurde nach franz. Besetzung preussischen Kreisstadt der damaligen Kantone Moers, Rheinberg u. Xanten.
- 1817** Hubert Underberg wurde in Rheinberg geboren. 1846 Erstmals Herstellung des Kräuterlikörs „Underberg“.
- 1906** Abteufung eines Steinsalzbergwerkes in Borth durch die Deutschen Solvay-Werke.
- n 2. Weltk.** Erweiterung des Produktionsbereiches der Deutschen Solvay-Werke um Kunststoff, Chlor, Glycerin u. Holzschutzmittel.
- 1.1.1975** Zusammenschluss von Rheinberg, Orsoy, Borth und Budberg.

## Politische Situation

Ergebnis der Kommunalwahl (%) und Sitzverteilung im Rat:

	2004	2009	2004	2009
<b>CDU</b>			45,5%	41,1%
<b>SPD</b>			34,5%	30,7%
<b>Die Grünen</b>			12,8%	15,0%
<b>FDP</b>			7,2%	8,6%
<b>NV AUF</b>			-	-
<b>Die LINKE</b>			-	4,7%
			-	-
			-	-
			-	-

## Sitzverteilung 2009:

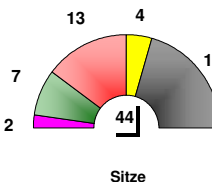

2004	2009
19	18
15	13
5	7
3	4
-	-
-	2
-	-
-	-
-	-
42	44

## Adresse

[www.rheinberg.de](http://www.rheinberg.de)

Kirchplatz 10, 47495 Rheinberg

Telefax-Nr.: 02843 / 171480  
Fernsprech-Nr.: 02843 / 171-0

e-mail : [stadtverwaltung@rheinberg.de](mailto:stadtverwaltung@rheinberg.de)

## Bevölkerung

### Bevölkerungsentwicklung

		31.12.1992	31.12.2008
<b>Einwohner (EW) insgesamt</b>	Anzahl	28.693	31.943
(Anteil am Kreis Wesel)	in %	6,3%	6,8%
Ausländeranteile 1992, 2008	in %	6,9%	4,5%
Ausländerentwicklung seit 1992	in %	-	-26,7%

Bevölkerungsdichte	EW je km²	1992	2008
(zum Vergleich Regierungsbezirk)	"	987	981

Seit 1987 war ein kontinuierlicher Bevölkerungszuwachs feststellbar. Ausschlaggebend war hierfür eine Zunahme der deutschen und auch ausländischen Bevölkerung, bestimmt durch Wanderungsgewinne. Die natürliche Bilanz schwankt, tendiert jedoch zu Sterbefallüberschüssen bei der deutschen Bevölkerung und wirkt sich nun verstärkt auf die Bevölkerungsentwicklung aus.

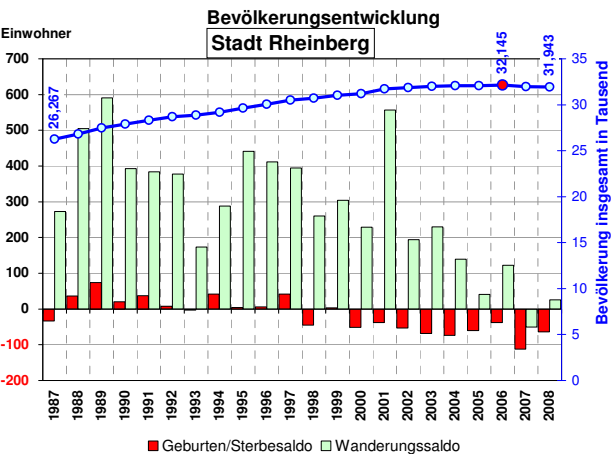

### Altersstruktur 2008 Stadt Rheinberg

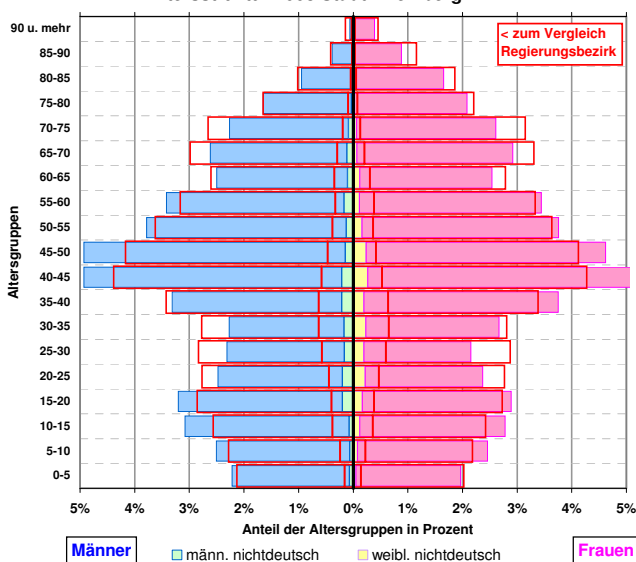

### Pendler

		30.06.1992	30.06.2008 *)
Statistik der sozialversicherungspflichtig Beschäftigten (svB)			
<b>Einpendler &gt;&gt;&gt;</b>	Anzahl	3.598	3.854
<b>&lt;&lt;&lt; Auspendler</b>	"	6.586	8.715
<b>Pendlersaldo</b>	"	-2.988	-4.861
in der Gemeinde wohnende Beschäftigte (svB)	Anzahl	9.554	10.900

## Katasterflächen

### Lage

Die Stadt gehört zum Kohleabbaugebiet am linken Niederrhein. Sie ist ein Mittelzentrum mit 25.000 bis 50.000 EW im Mittelbereich. Der Mittelbereich umfasst das Stadtgebiet. Zum Mittelbereich zählt die Gemeinde Alpen. Die Stadt liegt in der Ballungsrandzone.

### Katasterfläche

		31.12.1988	31.12.2008 *)
<b>Gesamtfläche</b>	in ha		7.516
(Anteil am Kreis Wesel - 13 Gemeinder)	in %		7,2%
davon			
Siedlungsfläche ohne Verkehrsfläche	in ha	1.101	1.305
Verkehrsfläche	"	331	401
Freiraum	"	6.083	5.810

### Anteile (%) an der Katasterfläche

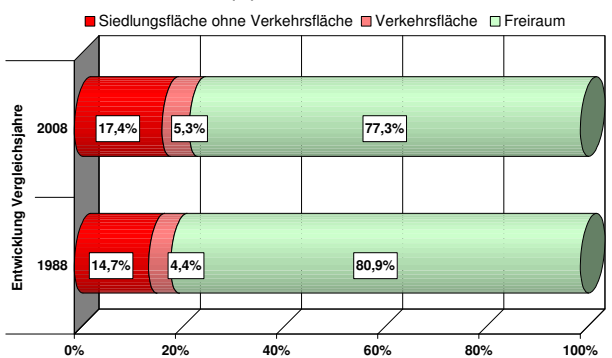

## Wirtschaft und Arbeitsmarkt

### Industriestatistik

Verarbeitendes Gewerbe,  
Bergbau und Gewinnung von Steinen und Erden

		1) aktuell	
		1995	2008
<b>Umsatz</b>	in Mill. Euro	<b>633,2</b>	<b>1.090,4</b>
→ (Anteil am Kreis Wesel	in %	15,3%	17,0%
<b>Auslandsumsatz</b>	in Mill. Euro	<b>193,3</b>	<b>475,8</b>
Exportanteil am Umsatz	in %	30,5%	43,6%
<b>Inlandsumsatz</b>	in Mill. Euro	<b>440,0</b>	<b>614,5</b>
Inlandsumsatzanteil	in %	69,5%	56,4%
→ (zum Vergleich Kreis Wesel	"	80,0%	54,2%

### Arbeitsmarkt

Basis: Statistik der sozialversicherungspflichtig Beschäftigten (svB)  
abhängigen zivilen Erwerbspersonen

		aktuell	
		30.06.2000	30.09.2009
<b>Arbeitslosenquote Nst. Kamp-Lintfort ~</b>		<b>9,3%</b>	<b>8,9%</b>
→ Arbeitslosenquote Kreis Wesel		9,4%	7,8%
→ Arbeitslosenquote Land NW		10,2%	10,8%
~ Nst. Kamp-Lintfort einschließlich Stadt Rheinberg und Gemeinde Alpen			
<b>Arbeitslose Stadtgebiet insgesamt</b>	Anzahl	<b>1.136</b>	<b>994</b>
→ (Anteil am Kreis Wesel		6,1%	5,6%

### Struktur der Arbeitslosigkeit Ende Juni 2009

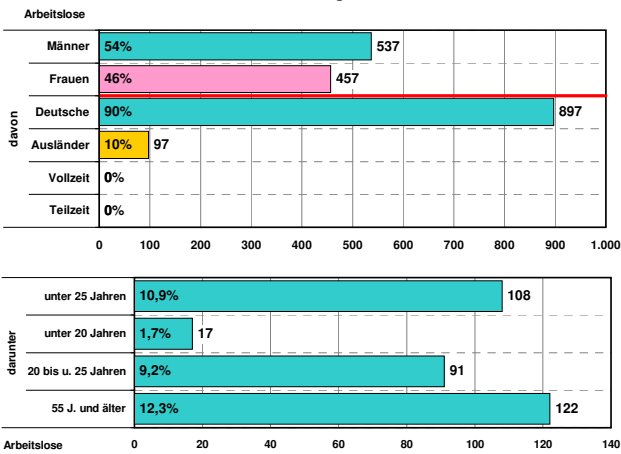

### Beschäftigte

Statistik der sozialversicherungspflichtig Beschäftigten (svB)

		2) aktuell	
		30.06.1999	30.06.2008 *)
<b>Beschäftigte insgesamt</b>	Anzahl	<b>6.566</b>	<b>6.039</b>
→ (Anteil am Kreis Wesel	in %	5,5%	5,3%
<b>Land- und Forstwirtschaft</b>	Anzahl	-	<b>254</b>
<b>Produzierendes Gewerbe</b>		-	<b>2.625</b>
<b>Handel, Gastgewerbe und Verkehr</b>		-	<b>1.440</b>
<b>sonstige Dienstleistungen 3)</b>		-	<b>1.712</b>
Ohne Angabe d. Wirtschaftszweiges		-	8

### Anteile der sozialversicherungspflichtig Beschäftigten in den Wirtschaftszweigen 2008 (30.06.) in %

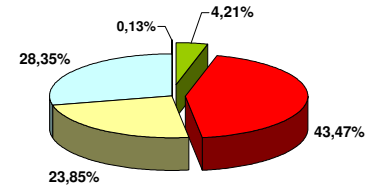

### Entwicklung der sozialversicherungspflichtig Beschäftigten (svB) 1987-2008

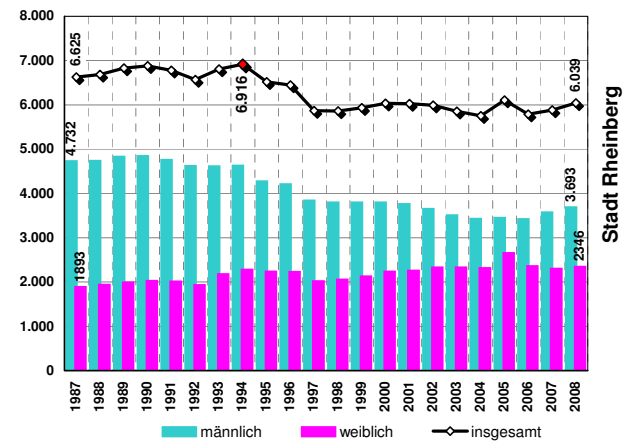

## Bautätigkeit und Reservepotentiale

### Bautätigkeit und Gewerbeflächeninanspruchnahme

		pro Jahr 1999-2008	
		31.12.1987	31.12.2008
<b>Gewerbeflächeninanspruchnahme</b>	ha	<b>3,6</b>	<b>36</b>
<b>Bestand an Wohnungen</b>	Anzahl	<b>10.234</b>	<b>13.501</b>
<b>fertiggestellte Wohnungen</b>	Anzahl	<b>97</b>	<b>54</b>
davon in 1- und 2-Familienhäusern	Anteil	<b>56,7%</b>	<b>94,4%</b>
→ (zum Vergleich Reg. Bez.	"	51,7%	53,0%

		Summe	101	ha
<b>Reservepotenzial</b>	<b>für Gewerbe</b>			
	darunter	verfügbare FNP - Reserven	31	"
		nicht verfügbare FNP- Reserven (inkl. Betriebsweiterungen)	66	"
		§ 32'er - Reserven	-	"
		Regionalplan - Reserven	4	"
	<b>für Wohnungsbau</b>	Wohnbauland	4	"
	(Zahlen gerundet)	Wohneinheiten insgesamt	1.300	WE
	Flächennutzungsplan (FNP)	Baulücken- und Bestandspotential	16	(%)
		§ 32 LPIG	350	WE
		Regionalplan (GEP99)	900	"
<b>Siedlungsmonitoring 1.1.2009</b>		<b>4)</b>	<b>Summe</b>	<b>2.550</b> WE

### Erläuterungen:

EW = Einwohner → = Vergleichswerte /Anteilewerte  
\*) = vorläufige Werte  
WE = Wohneinheiten

- 1995 Einführung der neuen Klassifikation der Wirtschaftszweige (WZ93) u. (WZ03)
- Zahlenangabe auf Branchenebene vor 1999 (zum Vergleich) nicht möglich, u.a. wegen der Änderung der Wirtschaftszweigsystematik 1998/99 (Einführung WZ93 u.WZ03).
- sonstige Dienstleistungen
  - Kredit- und Versicherungsgewerbe
  - Grundstückswesen, Vermietung, Dienstleistungen für Unternehmen
  - öffentliche Verwaltung u. ä.
  - öffentliche und private Dienstleistungen (ohne öffentliche Verwaltung)
- gerundete Werte - Angaben der Kommunen und eigene Berechnungen

Quellen: IT NRW -Geschäftsbereich Datenverarbeitung und Statistik-, Regionaldirektion NRW der Bundesagentur für Arbeit, Bezirksregierung Düsseldorf, - eigene Berechnungen -, Dezernat 32

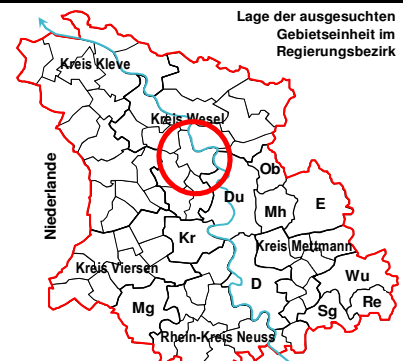





## Wirtschaft und Arbeitsmarkt

### Industriestatistik

Verarbeitendes Gewerbe,  
Bergbau und Gewinnung von Steinen und Erden

		1) 1995	aktuell 2008
<b>Umsatz</b>	in Mill. Euro	96,7	69,8
→ (Anteil am Kreis Wesel	in %	2,3%	1,1%
<b>Auslandsumsatz</b>	in Mill. Euro	6,0	16,1
Exportanteil am Umsatz	in %	6,2%	23,1%
<b>Inlandsumsatz</b>	in Mill. Euro	90,7	53,7
Inlandsumsatzanteil	in %	93,8%	76,9%
→ (zum Vergleich Kreis Wesel	"	80,0%	54,2%

### Arbeitsmarkt

Basis: Statistik der sozialversicherungspflichtig Beschäftigten (svB)  
abhängigen zivilen Erwerbspersonen

		30.06.2000	aktuell 30.09.2009
<b>Arbeitslosenquote HA Wesel ~</b>		9,4%	8,1%
→ Arbeitslosenquote Kreis Wesel		9,4%	7,8%
→ Arbeitslosenquote Land NW		10,2%	10,8%
~ HA Wesel einschließlich Städte Hamminkeln, Xanten u. Gemeinden Schermbeck u.			
<b>Arbeitslose Stadtgebiet insgesamt</b>	Anzahl	408	311
→ (Anteil am Kreis Wesel		2,2%	1,8%

### Struktur der Arbeitslosigkeit Ende Juni 2009

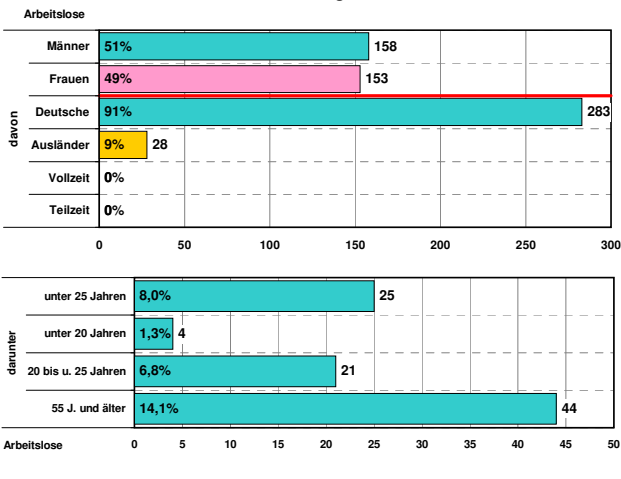

### Beschäftigte

Statistik der sozialversicherungspflichtig Beschäftigten (svB)

		2) 30.06.1999	aktuell 30.06.2008 *)
<b>Beschäftigte insgesamt</b>	Anzahl	2.209	2.543
→ (Anteil am Kreis Wesel	in %	1,9%	2,2%
<b>Land- und Forstwirtschaft</b>	Anzahl	-	148
<b>Produzierendes Gewerbe</b>		-	1.166
<b>Handel, Gastgewerbe und Verkehr</b>		-	587
<b>sonstige Dienstleistungen 3)</b>		-	639
Ohne Angabe d. Wirtschaftszweiges		-	3

### Anteile der sozialversicherungspflichtig Beschäftigten in den Wirtschaftszweigen 2008 (30.06.) in %

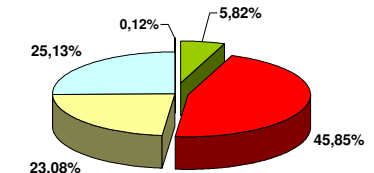

### Entwicklung der sozialversicherungspflichtig Beschäftigten (svB) 1987-2008

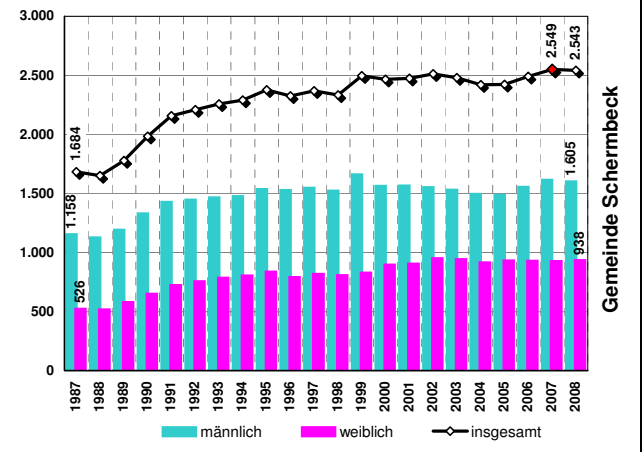

## Bautätigkeit und Reservepotentiale

### Bautätigkeit und Gewerbeflächeninanspruchnahme

		pro Jahr 1999-2008	1999-2008
<b>Gewerbeflächeninanspruchnahme</b>	ha	0,6	6
31.12.1987 31.12.2008			
<b>Bestand an Wohnungen</b>	Anzahl	4.138	5.442
1987 2008			
<b>fertiggestellte Wohnungen</b>	Anzahl	34	30
davon in 1- und 2- Familienhäusern	Anteil	100,0%	83,3%
→ (zum Vergleich Reg. Bez.	"	51,7%	53,0%

		Summe	19	ha
<b>Reservepotenzial</b>	<b>für Gewerbe</b>			
	darunter	verfügbare FNP - Reservien	12	"
		nicht verfügbare FNP- Reservien (inkl. Betriebsweiterungen)	-	"
		§ 32'er - Reservien	-	"
		Regionalplan - Reservien	7	"
	<b>für Wohnungsbau</b>	Wohnbauland	16	"
	(Zahlen gerundet)	Wohneinheiten insgesamt	400	WE
	Flächennutzungsplan (FNP)	Baulücken- und Bestandspotential	12	(%)
		§ 32 LPIG	150	WE
		Regionalplan (GEP99)	450	"
<b>Siedlungsmonitoring 1.1.2009</b>		4)	Summe	1.000 WE

### Erläuterungen:

EW = Einwohner

\*) = vorläufige Werte

WE = Wohneinheiten

→ = Vergleichswerte /Anteilewerte

- 1995 Einführung der neuen Klassifikation der Wirtschaftszweige (WZ93) u. (WZ03)
- Zahlenangabe auf Branchenebene vor 1999 (zum Vergleich) nicht möglich, u.a. wegen der Änderung der Wirtschaftszweigsystematik 1998/99 (Einführung WZ93 u. WZ03).
- sonstige Dienstleistungen
  - Kredit- und Versicherungsgewerbe
  - Grundstückswesen, Vermietung, Dienstleistungen für Unternehmen
  - öffentliche Verwaltung u. ä.
  - öffentliche und private Dienstleistungen (ohne öffentliche Verwaltung)
- gerundete Werte - Angaben der Kommunen und eigene Berechnungen

Quellen: IT NRW -Geschäftsbereich Datenverarbeitung und Statistik-, Regionaldirektion NRW der Bundesagentur für Arbeit, Bezirksregierung Düsseldorf, - eigene Berechnungen -, Dezernat 32

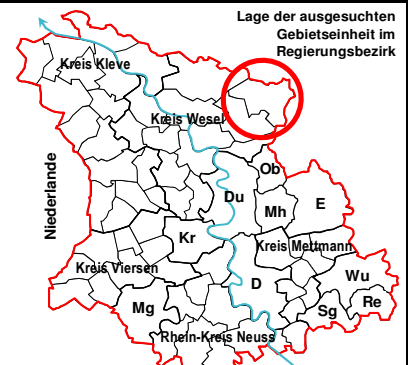



## Wirtschaft und Arbeitsmarkt

### Industriestatistik

Verarbeitendes Gewerbe,  
Bergbau und Gewinnung von Steinen und Erden

		1995	2008
<b>Umsatz</b>	in Mill. Euro	0,0	35,7
(Anteil am Kreis Wesel	in %	0,0%	0,6%
<b>Auslandsumsatz</b>	in Mill. Euro	-	-
Exportanteil am Umsatz	in %	geheim	geheim
<b>Inlandsumsatz</b>	in Mill. Euro	-	-
Inlandsumsatzanteil	in %	geheim	geheim
(zum Vergleich Kreis Wesel	"	80,0%	54,2%

### Arbeitsmarkt

Basis: Statistik der sozialversicherungspflichtig Beschäftigten (svB)  
abhängigen zivilen Erwerbspersonen

		30.06.2000	30.09.2009
<b>Arbeitslosenquote HA Wesel ~</b>		9,4%	8,1%
Arbeitslosenquote Kreis Wesel		9,4%	7,8%
Arbeitslosenquote Land NW		10,2%	10,8%
~ HA Wesel einschließlich Städte Hamminkeln, Xanten u. Gemeinden Schermbeck u.		30.06.2009	
<b>Arbeitslose Stadtgebiet insgesamt</b>	Anzahl	220	211
(Anteil am Kreis Wesel		1,2%	1,2%

### Struktur der Arbeitslosigkeit Ende Juni 2009

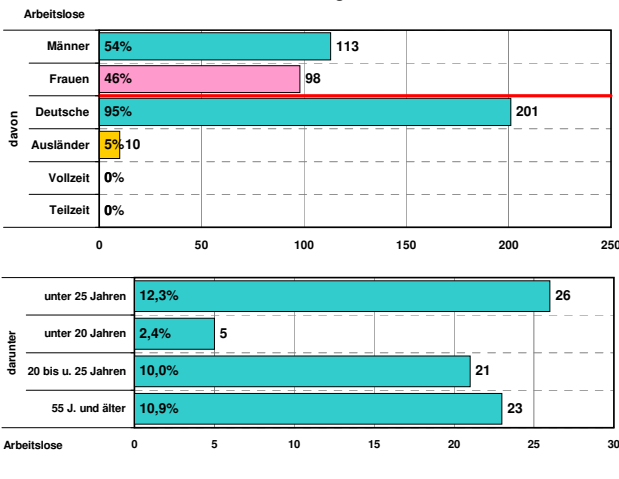

### Beschäftigte

Statistik der sozialversicherungspflichtig Beschäftigten (svB)

		2) 30.06.1999	aktuell 30.06.2008 *)
<b>Beschäftigte insgesamt</b>	Anzahl	1.475	1.668
(Anteil am Kreis Wesel	in %	1,2%	1,5%
<b>Land- und Forstwirtschaft</b>	Anzahl	-	120
<b>Produzierendes Gewerbe</b>		-	389
<b>Handel, Gastgewerbe und Verkehr</b>		-	518
<b>sonstige Dienstleistungen 3)</b>		-	641
Ohne Angabe d. Wirtschaftszweiges		-	0

### Anteile der sozialversicherungspflichtig Beschäftigten in den Wirtschaftszweigen 2008 (30.06.) in %

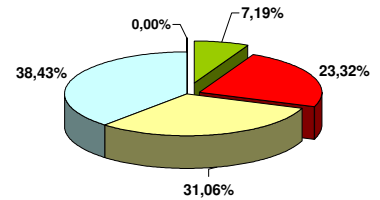

### Entwicklung der sozialversicherungspflichtig Beschäftigten (svB) 1987-2008

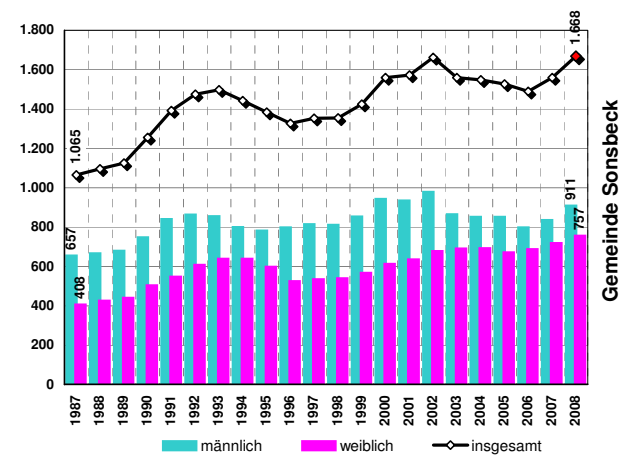

## Bautätigkeit und Reservepotentiale

### Bautätigkeit und Gewerbeflächeninanspruchnahme

		pro Jahr	1999-2008
<b>Gewerbeflächeninanspruchnahme</b>	ha	0,7	7
<b>Bestand an Wohnungen</b>	Anzahl	2.146	3.196
<b>fertiggestellte Wohnungen</b>	Anzahl	30	19
davon in 1- und 2- Familienhäusern	Anteil	80,0%	47,4%
(zum Vergleich Reg. Bez.	"	51,7%	53,0%

	Summe	18	ha
<b>für Gewerbe</b>			
darunter verfügbare FNP - Reservieren	12	-	"
nicht verfügbare FNP- Reservieren (inkl. Betriebsweiterungen)	-	-	"
§ 32'er - Reservieren	-	-	"
Regionalplan - Reservieren	6	-	"
<b>für Wohnungsbau</b>			
(Zahlen gerundet) Wohnbauland	7	-	"
Wohneinheiten insgesamt	200	WE	
Flächennutzungsplan (FNP) Baulücken- und Bestandspotential	21	(%)	
§ 32 LPIG	0	WE	
Regionalplan (GEP99)	200	"	
<b>Siedlungsmonitoring 1.1.2009</b>	4)	Summe	400 WE

### Erläuterungen:

EW = Einwohner  
\*) = vorläufige Werte  
WE = Wohneinheiten  
→ = Vergleichswerte /Anteilewerte

- 1995 Einführung der neuen Klassifikation der Wirtschaftszweige (WZ93) u. (WZ03)
- Zahlenangabe auf Branchenebene vor 1999 (zum Vergleich) nicht möglich, u.a. wegen der Änderung der Wirtschaftszweigsystematik 1998/99 (Einführung WZ93 u. WZ03).
- sonstige Dienstleistungen
  - Kredit- und Versicherungsgewerbe
  - Grundstückswesen, Vermietung, Dienstleistungen für Unternehmen
  - öffentliche Verwaltung u. ä.
  - öffentliche und private Dienstleistungen (ohne öffentliche Verwaltung)
- gerundete Werte - Angaben der Kommunen und eigene Berechnungen

Quellen: IT NRW -Geschäftsbereich Datenverarbeitung und Statistik-, Regionaldirektion NRW der Bundesagentur für Arbeit, Bezirksregierung Düsseldorf, - eigene Berechnungen -, Dezernat 32



# Stadt Voerde

## Eckdaten der Geschichte



- 1344** zum ersten Mal urkundlich erwähnt als Lehnsgut und Burg (Wasserburg Voerde) der Abtei Werden.
- 1804** wurde Teil des Amtes Götterswickerhamm, das Napoleon in eine "Mairie" (Bürgermeisterei) umtaufte.
- 1815/1816** erhält kommunale Selbstverwaltungsrechte als Gemeinde im Rahmen der preussischen Bürgermeisterei-Verfassung.
- 1911** gibt seinen Namen als Nachfolgerin von Götterswickerhamm der "Bürgermeisterei Voerde".
- 1922** Vergrößerung des Gemeindegeb. durch Zusammenschluß von Möllen, Spellen und Voerde zur neuen Gemeinde Voerde.
- 1950** durch die Vereinigung aller Gemeinden des damaligen Amtes Voerde entsteht die neue "Gemeinde Voerde".
- 1974/1975** Kommunale Neuordnung - Voerde bleibt selbständig.
- 1981** Voerde wird Stadt. (Die alte Schreibweise für Furt war "Fuerdt". Daraus entwickelte sich der Name Voerde.)

## Politische Situation

Ergebnis der Kommunalwahl (%) und Sitzverteilung im Rat:

	2004	2009	2004	2009
<b>CDU</b>			31,4%	35,0%
<b>SPD</b>			36,5%	36,3%
<b>Die Grünen</b>			7,7%	9,0%
<b>FDP</b>			7,4%	6,5%
<b>WgV</b>			10,2%	7,7%
<b>UVV</b>			6,9%	-
<b>Die LINKE</b>			-	5,5%
			-	-
			-	-

2 Mandatsträger der Fraktion WgV sind zur SPD-Fraktion gewechselt! Bei Sitzverteilung berücksichtigt!

## Adresse

[www.voerde.de](http://www.voerde.de)

Postfach 10 11 52, 46549 Voerde  
Rathausplatz 20, 46562 Voerde

Telefax-Nr.: 02855 / 80555  
Fernsprech-Nr.: 02855 / 80-000

## Sitzverteilung 2009:

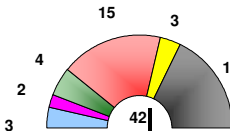

	2004	2009
	13	15
	18	15
	3	4
	3	3
	2	3
	3	-
	-	2
	-	-
	-	-
	42	42

e-mail : [stadt.voerde@voerde.de](mailto:stadt.voerde@voerde.de)

## Bevölkerung

### Bevölkerungsentwicklung

		31.12.1992	31.12.2008	aktuell
<b>Einwohner (EW) insgesamt</b>	Anzahl	37.361	37.752	
(Anteil am Kreis Wesel)	in %	8,2%	8,0%	
Ausländeranteile 1992, 2008	in %	7,7%	5,9%	
Ausländerentwicklung seit 1992	in %	-	-22,5%	

		1992	2008
<b>Bevölkerungsdichte</b>	EW je km <sup>2</sup>	699	706
(zum Vergleich Regierungsbezirk)	"	987	981

Seit 1987 ist ein kontinuierlicher Bevölkerungszuwachs feststellbar. Ausschlaggebend war hierfür eine Zunahme der deutschen und auch ausländischen Bevölkerung, bestimmt durch Wanderungsgewinne und Geburtenüberschüsse. Letztere tendieren bei der deutschen Bevölkerung in den Bereich der Sterbefallüberschüsse. Ab 1999 EW-Verlust sowohl durch Wanderungsverluste als auch Sterbefallüberschüsse.

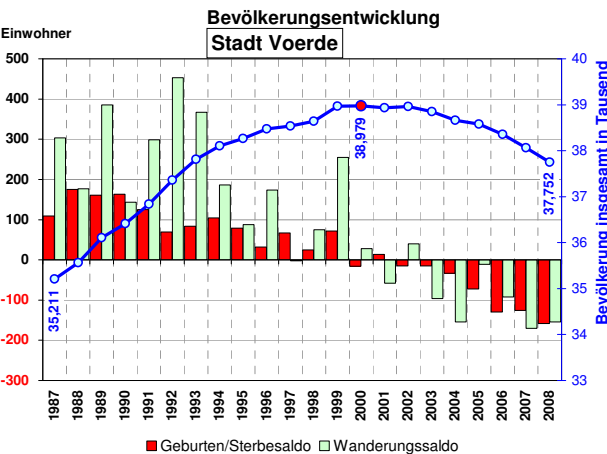

### Altersstruktur 2008 Stadt Voerde

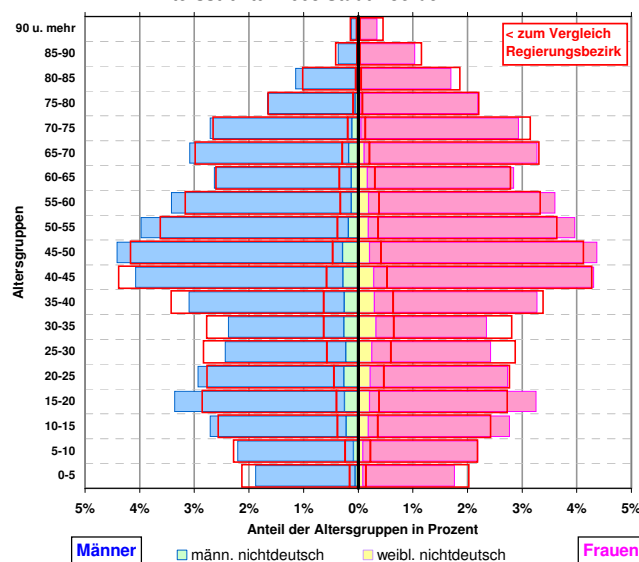

### Pendler

		30.06.1992	30.06.2008	aktuell
Statistik der sozialversicherungspflichtig Beschäftigten (svB)				*
<b>Einpendler &gt;&gt;&gt;</b>	Anzahl	3.035	4.416	
<b>&lt;&lt;&lt; Auspendler</b>	"	8.987	9.727	
<b>Pendlersaldo</b>	"	-5.952	-5.311	
in der Gemeinde wohnende Beschäftigte (svB)	Anzahl	11.998	12.182	

## Katasterflächen

### Lage

Die Stadt liegt zwischen dem Oberzentrum Duisburg und der Kreisstadt Wesel. Sie ist ein Mittelzentrum mit 25.000 bis 50.000 EW im Mittelbereich. Der Mittelbereich umfasst das Stadtgebiet. Sie liegt in der Ballungsrandzone.

### Katasterfläche

		31.12.1988	31.12.2008	aktuell
<b>Gesamtfläche</b>	in ha			5.349
(Anteil am Kreis Wesel - 13 Gemeinder)	in %			5,1%
davon				
Siedlungsfläche ohne Verkehrsfläche	in ha	1.023	1.214	
Verkehrsfläche	"	319	395	
Freiraum	"	4.005	3.739	

### Anteile (%) an der Katasterfläche

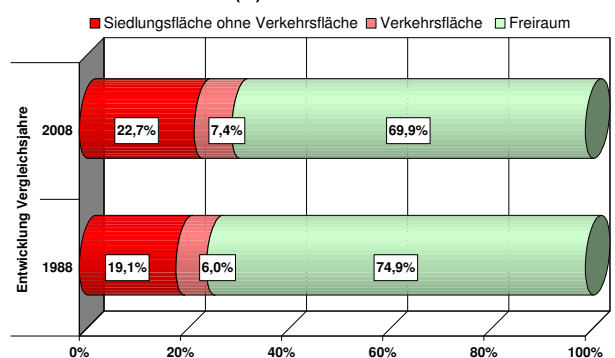

## Wirtschaft und Arbeitsmarkt

### Industriestatistik

Verarbeitendes Gewerbe,  
Bergbau und Gewinnung von Steinen und Erden

		1) 1995	aktuell 2008
<b>Umsatz</b>	in Mill. Euro	217,0	1.232,9
→ (Anteil am Kreis Wesel	in %	5,3%	19,2%
<b>Auslandsumsatz</b>	in Mill. Euro	19,3	724,4
Exportanteil am Umsatz	in %	8,9%	58,8%
<b>Inlandsumsatz</b>	in Mill. Euro	197,7	508,5
Inlandsumsatzanteil	in %	91,1%	41,2%
→ (zum Vergleich Kreis Wesel	"	80,0%	54,2%

### Arbeitsmarkt

Basis: Statistik der sozialversicherungspflichtig Beschäftigten (svB)  
abhängigen zivilen Erwerbspersonen

		30.06.2000	aktuell 30.09.2009
<b>Arbeitslosenquote Nst.Dinslaken ~</b>		8,6%	8,1%
→ Arbeitslosenquote Kreis Wesel		9,4%	7,8%
→ Arbeitslosenquote Land NW		10,2%	10,8%
~ Nst.Dinslaken einschließlich Stadt Voerde u. Gemeinden Hünxe			30.06.2009
<b>Arbeitslose Stadtgebiet insgesamt</b>	Anzahl	1.407	1.321
→ (Anteil am Kreis Wesel		7,6%	7,5%

### Struktur der Arbeitslosigkeit Ende Juni 2009

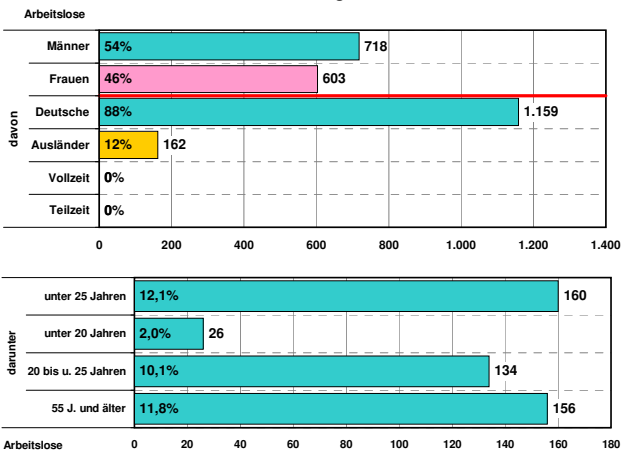

### Beschäftigte

Statistik der sozialversicherungspflichtig Beschäftigten (svB)

		2) 30.06.1999	aktuell 30.06.2008 *)
<b>Beschäftigte insgesamt</b>	Anzahl	6.046	6.871
→ (Anteil am Kreis Wesel	in %	5,1%	6,0%
<b>Land- und Forstwirtschaft</b>	Anzahl	-	95
<b>Produzierendes Gewerbe</b>		-	3.653
<b>Handel, Gastgewerbe und Verkehr</b>		-	1.520
<b>sonstige Dienstleistungen 3)</b>		-	1.597
Ohne Angabe d. Wirtschaftszweiges		-	6

### Anteile der sozialversicherungspflichtig Beschäftigten in den Wirtschaftszweigen 2008 (30.06.) in %

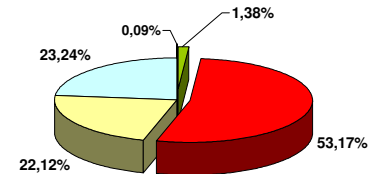

### Entwicklung der sozialversicherungspflichtig Beschäftigten (svB) 1987-2008

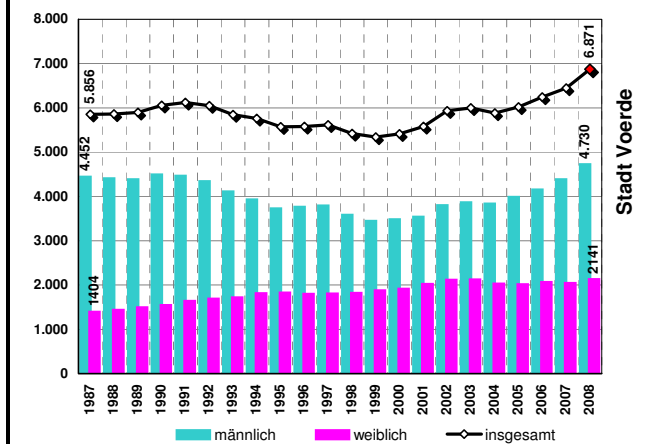

## Bautätigkeit und Reservepotentiale

### Bautätigkeit und Gewerbeflächeninanspruchnahme

		pro Jahr 1999-2008	
<b>Gewerbeflächeninanspruchnahme</b>	ha	3,2	32
		31.12.1987	31.12.2008
<b>Bestand an Wohnungen</b>	Anzahl	13.079	15.190
		1987	2008
<b>fertiggestellte Wohnungen</b>	Anzahl	145	56
davon in 1- und 2- Familienhäusern	Anteil	53,8%	50,0%
→ (zum Vergleich Reg. Bez.	"	51,7%	53,0%

	Summe	
<b>für Gewerbe</b>	239	ha
darunter verfügbare FNP - Reservien	161	"
nicht verfügbare FNP- Reservien (inkl. Betriebsweiterungen)	78	"
§ 32'er - Reservien	-	"
Regionalplan - Reservien	-	"
<b>für Wohnungsbau</b>	45	"
(Zahlen gerundet)		
Wohnbau land	45	"
Wohneinheiten insgesamt	1.400	WE
Flächennutzungsplan (FNP)	25	(%)
Baulücken- und Bestandspotential	25	(%)
§ 32 LPIG	250	WE
Regionalplan (GEP99)	1.450	"
<b>Siedlungsmonitoring 1.1.2009</b>	4)	
<b>Summe</b>	3.100	WE

### Erläuterungen:

EW = Einwohner → = Vergleichswerte /Anteilewerte  
\*) = vorläufige Werte  
WE = Wohneinheiten

- 1995 Einführung der neuen Klassifikation der Wirtschaftszweige (WZ93) u. (WZ03)
- Zahlenangabe auf Branchenebene vor 1999 (zum Vergleich) nicht möglich, u.a. wegen der Änderung der Wirtschaftszweigsystematik 1998/99 (Einführung WZ93 u. WZ03).
- sonstige Dienstleistungen
  - Kredit- und Versicherungsgewerbe
  - Grundstückswesen, Vermietung, Dienstleistungen für Unternehmen
  - öffentliche Verwaltung u. ä.
  - öffentliche und private Dienstleistungen (ohne öffentliche Verwaltung)
- gerundete Werte - Angaben der Kommunen und eigene Berechnungen

Quellen: IT NRW -Geschäftsbereich Datenverarbeitung und Statistik-, Regionaldirektion NRW der Bundesagentur für Arbeit, Bezirksregierung Düsseldorf, - eigene Berechnungen -, Dezernat 32





## Wirtschaft und Arbeitsmarkt

### Industriestatistik

Verarbeitendes Gewerbe,  
Bergbau und Gewinnung von Steinen und Erden

		1) 1995	aktuell 2008
<b>Umsatz</b>	in Mill. Euro	<b>588,2</b>	<b>743,2</b>
→ (Anteil am Kreis Wesel)	in %	14,3%	11,6%
<b>Auslandsumsatz</b>	in Mill. Euro	<b>160,8</b>	<b>467,9</b>
Exportanteil am Umsatz	in %	27,3%	63,0%
<b>Inlandsumsatz</b>	in Mill. Euro	<b>427,3</b>	<b>275,3</b>
Inlandsumsatzanteil	in %	72,7%	37,0%
→ (zum Vergleich Kreis Wesel)	"	80,0%	54,2%

### Arbeitsmarkt

Basis: Statistik der sozialversicherungspflichtig Beschäftigten (svB)  
abhängigen zivilen Erwerbspersonen

		30.06.2000	aktuell 30.09.2009
<b>Arbeitslosenquote HA Wesel ~</b>		<b>9,4%</b>	<b>8,1%</b>
→ Arbeitslosenquote Kreis Wesel		9,4%	7,8%
→ Arbeitslosenquote Land NW		10,2%	10,8%
~ HA Wesel einschließlich Städte Hamminkeln, Xanten u. Gemeinden Schermbeck u.		30.06.2009	
<b>Arbeitslose Stadtgebiet insgesamt</b>	Anzahl	<b>3.159</b>	<b>3.118</b>
→ (Anteil am Kreis Wesel)		17,0%	17,6%

### Struktur der Arbeitslosigkeit Ende Juni 2009

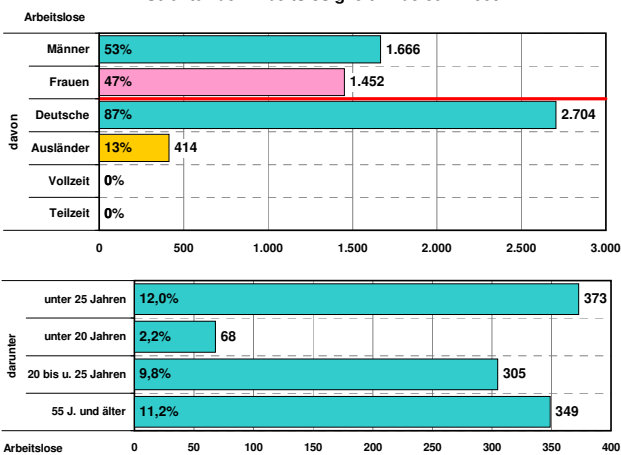

### Beschäftigte

Statistik der sozialversicherungspflichtig Beschäftigten (svB)

		2) 30.06.1999	aktuell 30.06.2008 *)
<b>Beschäftigte insgesamt</b>	Anzahl	<b>21.674</b>	<b>19.570</b>
→ (Anteil am Kreis Wesel)	in %	18,2%	17,1%
<b>Land- und Forstwirtschaft</b>	Anzahl	-	<b>222</b>
<b>Produzierendes Gewerbe</b>		-	<b>5.432</b>
<b>Handel, Gastgewerbe und Verkehr</b>		-	<b>5.126</b>
<b>sonstige Dienstleistungen 3)</b>		-	<b>8.772</b>
Ohne Angabe d. Wirtschaftszweiges		-	18

### Anteile der sozialversicherungspflichtig Beschäftigten in den Wirtschaftszweigen 2008 (30.06.) in %

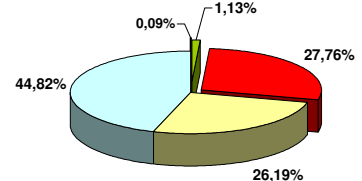

### Entwicklung der sozialversicherungspflichtig Beschäftigten (svB) 1987-2008

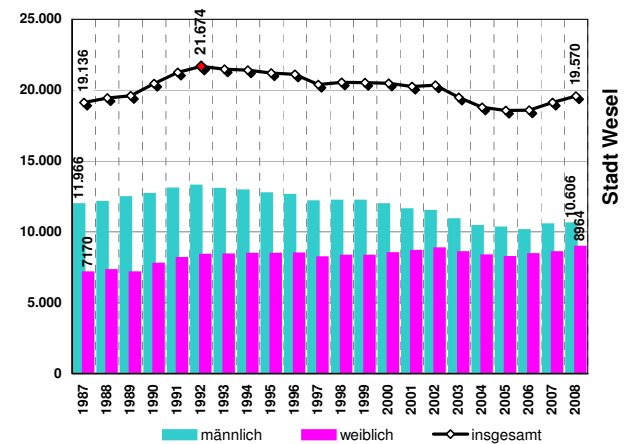

## Bautätigkeit und Reservepotentiale

### Bautätigkeit und Gewerbeflächeninanspruchnahme

		pro Jahr 1999-2008	
<b>Gewerbeflächeninanspruchnahme</b>	ha	<b>4,7</b>	<b>47</b>
		31.12.1987	31.12.2008
<b>Bestand an Wohnungen</b>	Anzahl	<b>23.066</b>	<b>27.994</b>
		1987	2008
<b>fertiggestellte Wohnungen</b>	Anzahl	<b>146</b>	<b>185</b>
davon in 1- und 2- Familienhäusern	Anteil	<b>84,2%</b>	<b>52,4%</b>
→ (zum Vergleich Reg. Bez.)	"	51,7%	53,0%

	Summe	
<b>für Gewerbe</b>	<b>135</b>	ha
darunter verfügbare FNP - Reserven	<b>77</b>	"
nicht verfügbare FNP- Reserven (inkl. Betriebsweiterungen)	<b>38</b>	"
§ 32'er - Reserven	-	"
Regionalplan - Reserven	<b>20</b>	"
<b>für Wohnungsbau</b>	<b>36</b>	"
(Zahlen gerundet)		
Wohnbau land	<b>700</b>	WE
Wohneinheiten insgesamt	<b>700</b>	WE
Flächennutzungsplan (FNP)	6	(%)
Baulücken- und Bestandspotential	<b>100</b>	WE
§ 32 LPIG	<b>100</b>	WE
Regionalplan (GEP99)	<b>1.300</b>	"
<b>Siedlungsmonitoring 1.1.2009</b>	<b>4)</b>	
<b>Summe</b>	<b>2.100</b>	WE

### Erläuterungen:

EW = Einwohner → = Vergleichswerte /Anteilewerte  
\*) = vorläufige Werte  
WE = Wohneinheiten

- 1995 Einführung der neuen Klassifikation der Wirtschaftszweige (WZ93) u. (WZ03)
- Zahlenangabe auf Branchenebene vor 1999 (zum Vergleich) nicht möglich, u.a. wegen der Änderung der Wirtschaftszweigsystematik 1998/99 (Einführung WZ93 u. WZ03).
- sonstige Dienstleistungen
  - Kredit- und Versicherungsgewerbe
  - Grundstückswesen, Vermietung, Dienstleistungen für Unternehmen
  - öffentliche Verwaltung u. ä.
  - öffentliche und private Dienstleistungen (ohne öffentliche Verwaltung)
- gerundete Werte - Angaben der Kommunen und eigene Berechnungen

Quellen: IT NRW -Geschäftsbereich Datenverarbeitung und Statistik-, Regionaldirektion NRW der Bundesagentur für Arbeit, Bezirksregierung Düsseldorf, - eigene Berechnungen -, Dezernat 32



# Stadt Xanten

## Eckdaten der Geschichte



**70 n. Chr.** n. Zerstörung von Castra Vetera I wird während des Bataver-Aufstandes Castra Vetera II, Bislicher Insel, errichtet.  
**um 105** Kaiser Marcus Ulpius Traianus verleiht diesem Ort die Stadtrechte. Colonia Ulpia Traiana (CUT) entwickelt sich.  
**Mitte 8. Jh.** Um die Viktorkirche wird ein Stift angelegt Name: "ad sanctos" -, "bei den Heiligen"- Name Xanten wird erstmals erwähnt.  
**1228** Der Kölner Erzbischof Heinrich von Molenark verleiht dem Marktort Xanten die Stadtrechte.  
**1444** Nach der Soester Fehde Kölner Erzbischof gegen Klever Landesherren spricht Papst Xanten dem Herzog von Kleve zu.  
**1969** Durch die kommunale Neugliederung wächst die Fläche der Stadt Xanten von 8 auf 72 Quadratkilometer.  
**28.11.1988** Xanten erhält als erste Stadt im Regierungsbezirk Düsseldorf den Titel "Staatlich anerkannter Erholungsort".

## Politische Situation

Ergebnis der Kommunalwahl (%) und Sitzverteilung im Rat:

	2004	2009	2004	2009
<b>CDU</b>			50,2%	48,3%
<b>SPD</b>			23,6%	21,4%
<b>Die Grünen</b>			8,5%	8,2%
<b>FDP</b>			3,9%	5,9%
<b>FBI</b>			13,8%	13,0%
<b>Die LINKE</b>			-	3,2%
			-	-
			-	-
			-	-
			-	-

## Sitzverteilung 2009:

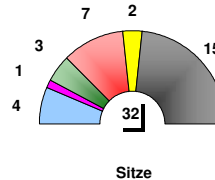

2004	2009
19	15
9	7
3	3
2	2
5	4
-	1
-	-
-	-
38	32

## Adresse

[www.xanten.de](http://www.xanten.de)  
 Postfach 11 64, 46500 Xanten  
 Karthaus 2, 46509 Xanten

Telefax-Nr.: 02801 / 772209  
 Fernsprech-Nr.: 02801 / 772-0

e-mail : [post@rathaus-xanten.de](mailto:post@rathaus-xanten.de)

## Bevölkerung

### Bevölkerungsentwicklung

		31.12.1992	31.12.2008	aktuell
<b>Einwohner (EW) insgesamt</b>	Anzahl	17.504	21.531	
(Anteil am Kreis Wesel)	in %	3,8%	4,6%	
Ausländeranteile 1992, 2008	in %	5,1%	5,7%	
Ausländerentwicklung seit 1992	in %	-	38,6%	

		1992	2008
<b>Bevölkerungsdichte</b>	EW je km <sup>2</sup>	242	297
(zum Vergleich Regierungsbezirk)	"	987	981

Seit 1987 ist ein kontinuierlicher Bevölkerungszuwachs feststellbar. Ausschlaggebend war hierfür eine Zunahme der deutschen und auch ausländischen Bevölkerung, bestimmt durch Wanderungsgewinne. Ab 1994 sind Sterbefallüberschüsse bei der deutschen Bevölkerung zu verzeichnen, die die natürliche Bilanz negativ beeinflussen. Ohne Wanderungsgewinne bestimmt der Sterbefallüberschuss die Entwicklung.

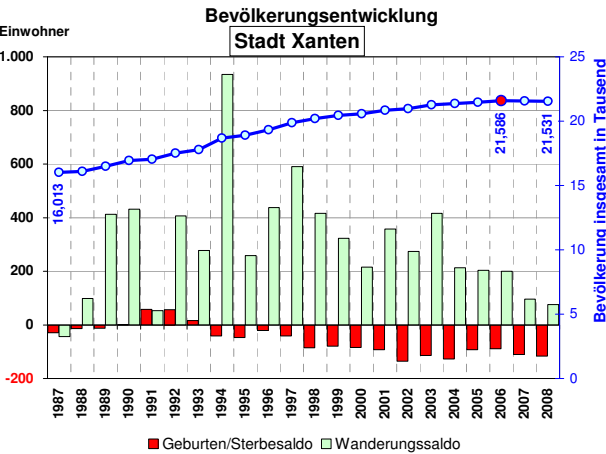

### Altersstruktur 2008 Stadt Xanten

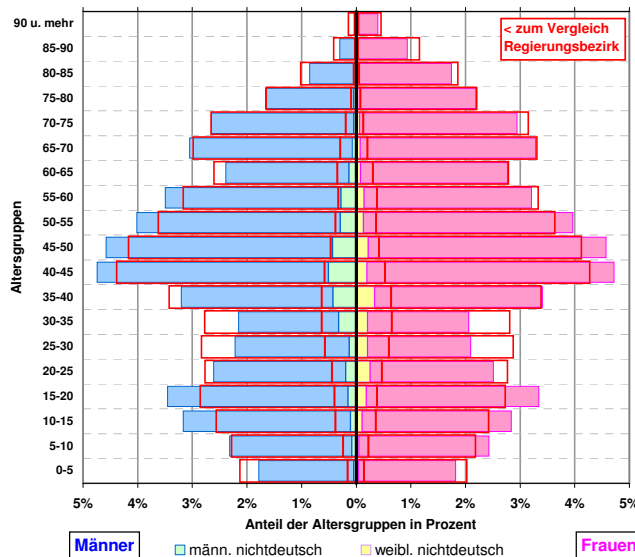

### Pendler

		30.06.1992	30.06.2008	aktuell
Statistik der sozialversicherungspflichtig Beschäftigten (svB)				*
<b>Einpendler &gt;&gt;&gt;</b>	Anzahl	1.480	1.791	
<b>&lt;&lt;&lt; Auspendler</b>	"	3.574	4.827	
<b>Pendlersaldo</b>	"	-2.094	-3.036	
in der Gemeinde wohnende Beschäftigte (svB)	Anzahl	5.552	6.562	

## Katasterflächen

### Lage

Die Stadt liegt linksrheinisch und grenzt westlich an die Kreisstadt Wesel an. Sie ist ein Mittelzentrum mit 25.000 bis 50.000 EW im Mittelbereich. Zum Mittelbereich zählt die Gemeinden Sonsbeck. Sie liegt im Gebiet mit überwiegend ländlicher Raumstruktur.

### Katasterfläche

		31.12.1988	31.12.2008	aktuell
<b>Gesamtfläche</b>	in ha			7.240
(Anteil am Kreis Wesel -13 Gemeinder)	in %			6,9%
davon				
Siedlungsfläche ohne Verkehrsfläche	in ha	975	907	
Verkehrsfläche	"	293	322	
Freiraum	"	5.970	6.011	

### Anteile (%) an der Katasterfläche

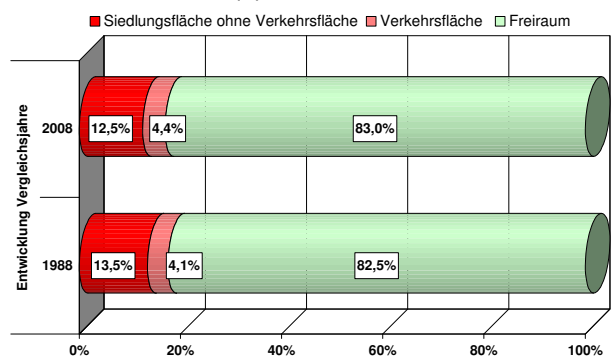



## Wirtschaft und Arbeitsmarkt

### Industriestatistik

Verarbeitendes Gewerbe,  
Bergbau und Gewinnung von Steinen und Erden

	in Mill. Euro	1) aktuell	
		1995	2008
<b>Umsatz</b>		<b>39,4</b>	<b>113,2</b>
→ (Anteil am Kreis Wesel)	in %	1,0%	1,8%
<b>Auslandsumsatz</b>	in Mill. Euro	-	<b>46,9</b>
Exportanteil am Umsatz	in %	geheim	41,4%
<b>Inlandsumsatz</b>	in Mill. Euro	-	<b>66,3</b>
Inlandsumsatzanteil	in %	geheim	58,6%
→ (zum Vergleich Kreis Wesel)	"	80,0%	54,2%

### Arbeitsmarkt

Basis: Statistik der sozialversicherungspflichtig Beschäftigten (svB)  
abhängigen zivilen Erwerbspersonen

		30.06.2000	aktuell 30.09.2009
<b>Arbeitslosenquote HA Wesel ~</b>		<b>9,4%</b>	<b>8,1%</b>
→ Arbeitslosenquote Kreis Wesel		9,4%	7,8%
→ Arbeitslosenquote Land NW		10,2%	10,8%
~ HA Wesel einschließlich Städte Hamminkeln, Xanten u. Gemeinden Schermbeck u.			
<b>Arbeitslose Stadtgebiet insgesamt</b>	Anzahl	<b>687</b>	<b>567</b>
→ (Anteil am Kreis Wesel)		3,7%	3,2%

### Struktur der Arbeitslosigkeit Ende Juni 2009

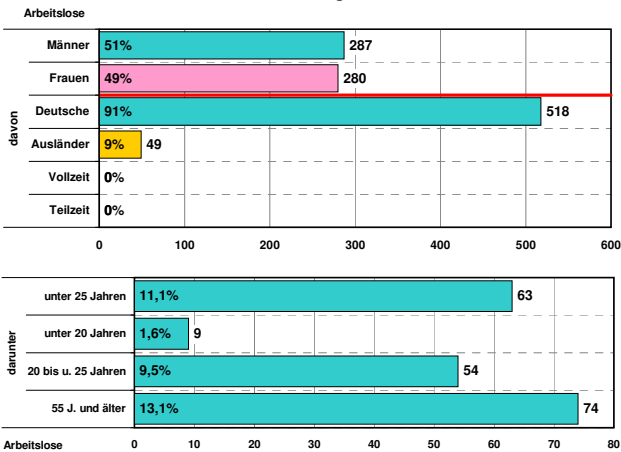

### Beschäftigte

Statistik der sozialversicherungspflichtig Beschäftigten (svB)

	Anzahl	2) aktuell	
		30.06.1999	30.06.2008 *)
<b>Beschäftigte insgesamt</b>		<b>3.458</b>	<b>3.526</b>
→ (Anteil am Kreis Wesel)	in %	2,9%	3,1%
<b>Land- und Forstwirtschaft</b>	Anzahl	-	<b>82</b>
<b>Produzierendes Gewerbe</b>		-	<b>967</b>
<b>Handel, Gastgewerbe und Verkehr</b>		-	<b>811</b>
<b>sonstige Dienstleistungen 3)</b>		-	<b>1.657</b>
Ohne Angabe d. Wirtschaftszweiges		-	9

### Anteile der sozialversicherungspflichtig Beschäftigten in den Wirtschaftszweigen 2008 (30.06.) in %

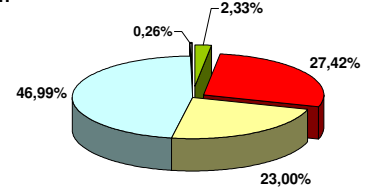

### Entwicklung der sozialversicherungspflichtig Beschäftigten (svB) 1987-2008

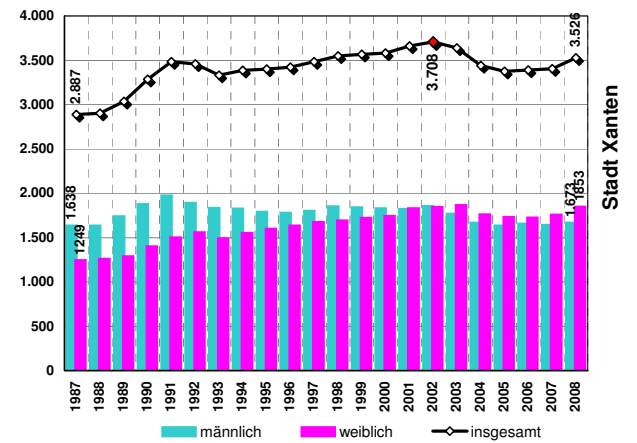

## Bautätigkeit und Reservepotentiale

### Bautätigkeit und Gewerbeflächeninanspruchnahme

		pro Jahr 1999-2008	
	ha	31.12.1987	31.12.2008
<b>Gewerbeflächeninanspruchnahme</b>		<b>0,4</b>	<b>4</b>
<b>Bestand an Wohnungen</b>	Anzahl	<b>5.905</b>	<b>7.757</b>
		1987	2008
<b>fertiggestellte Wohnungen</b>	Anzahl	<b>80</b>	<b>17</b>
davon in 1- und 2-Familienhäusern	Anteil	<b>81,3%</b>	<b>94,1%</b>
→ (zum Vergleich Reg. Bez.)	"	51,7%	53,0%

	Summe	
<b>für Gewerbe</b>	<b>35</b>	ha
darunter	verfügbare FNP - Reservieren	14
	nicht verfügbare FNP- Reservieren (inkl. Betriebsverweiterungen)	-
	§ 32'er - Reservieren	0
	Regionalplan - Reservieren	21
<b>für Wohnungsbau</b>	<b>10</b>	ha
(Zahlen gerundet)	Wohnbauland	10
Flächennutzungsplan (FNP)	Wohneinheiten insgesamt	300
	Baulücken- und Bestandspotential	42
	§ 32 LPIG	50
	Regionalplan (GEP99)	350
<b>Siedlungsmonitoring 1.1.2009</b>	<b>4)</b>	<b>700</b>
	Summe	WE

### Erläuterungen:

EW = Einwohner → = Vergleichswerte /Anteilewerte  
\*) = vorläufige Werte  
WE = Wohneinheiten

- 1995 Einführung der neuen Klassifikation der Wirtschaftszweige (WZ93) u. (WZ03)
- Zahlenangabe auf Branchenebene vor 1999 (zum Vergleich) nicht möglich, u.a. wegen der Änderung der Wirtschaftszweigsystematik 1998/99 (Einführung WZ93 u. WZ03).
- sonstige Dienstleistungen
  - Kredit- und Versicherungsgewerbe
  - Grundstückswesen, Vermietung, Dienstleistungen für Unternehmen
  - öffentliche Verwaltung u. ä.
  - öffentliche und private Dienstleistungen (ohne öffentliche Verwaltung)
- gerundete Werte - Angaben der Kommunen und eigene Berechnungen

Quellen: IT NRW -Geschäftsbereich Datenverarbeitung und Statistik-, Regionaldirektion NRW der Bundesagentur für Arbeit, Bezirksregierung Düsseldorf, - eigene Berechnungen -, Dezernat 32

