

# Ein Blick auf ... Stadtteile in Essen Schuir 2023



10/2024

**STADT  
ESSEN**

**Amt für Statistik,  
Stadtforschung und Wahlen**

## Erläuterungen

- nichts (genau Null)
- . nicht bekannt oder geheim zu halten
- × Aussage nicht sinnvoll
- 0** mehr als nichts,  
weniger als die kleinste dargestellte Einheit

**Nachdruck – auch auszugsweise –  
nur mit Quellenangabe gestattet**

### **Impressum**

**Herausgeber:** Stadt Essen  
Der Oberbürgermeister  
Amt für Statistik, Stadtforschung und Wahlen

**Kontakt:** Telefon: +49 201 88-12000  
Fax: +49 201 88-12012  
E-Mail: [amt12@essen.de](mailto:amt12@essen.de)

**Schriftenreihe:** Ein Blick auf ...

**Bildnachweis:** Titelseite: © Stadt Essen, Amt für Geoinformation, Vermessung und Kataster,  
RVR, Bildflug 2021, Datenlizenz Deutschland – Namensnennung – Version 2.0

**A Fläche und Bevölkerungsdichte**

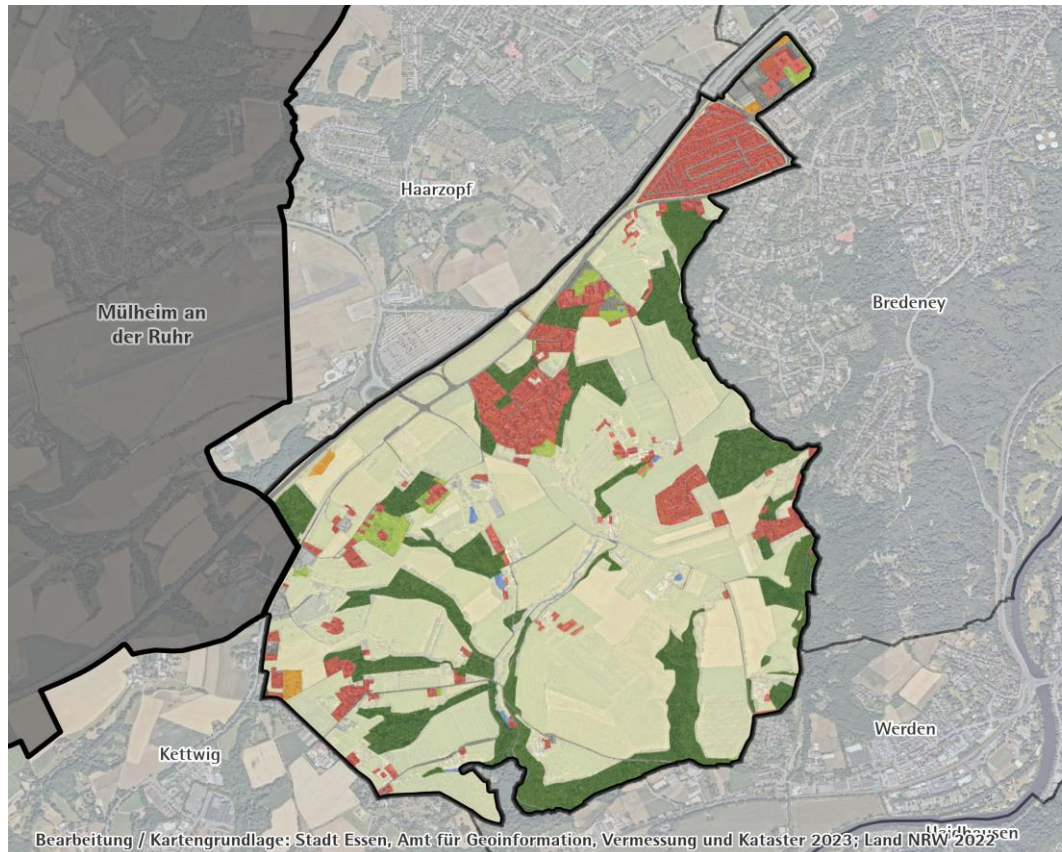

Bearbeitung / Kartengrundlage: Stadt Essen, Amt für Geoinformation, Vermessung und Kataster 2023; Land NRW 2022

- Siedlung
- Parks / Kleingärten / Friedhöfe
- Gewässer / Wasserflächen
- Gewerbe / Industrie
- Wald / Halden (rekultiviert)
- Abgrabungsflächen
- Verkehrsflächen
- Landwirtschaft / Freiraum
- Ver- / Entsorgung (Energie, Abwasser, Abfall, Halden)

Quellen:  
 Fachbereich Schule, Jugendamt,  
 Flächennutzungskartierung  
 Regionalverband Ruhr, Essen; digitale  
 Bearbeitung: Team Geodaten,  
 Stadtplanwerk und Luftbilder Stand 2022

| Fläche und Bevölkerungsdichte<br>Stichtag 31.12.2023 | 27 Schuir        |            |   | Stadtbezirk IX |   | Stadt Essen |   |
|--|------------------|------------|---|----------------|---|-------------|---|
|  | Quadratmeter     | Prozent    | Bev. <sup>2</sup> je 10.000 qm = Hektar | Prozent        | Bev. <sup>2</sup> je 10.000 qm = Hektar | Prozent     | Bev. <sup>2</sup> je 10.000 qm = Hektar |
| <b>Fläche insgesamt</b>                              | <b>6.698.693</b> | <b>100</b> | <b>2,5</b>                              | <b>100</b>     | <b>9,5</b>                              | <b>100</b>  | <b>28,3</b>                             |
| darunter ...   |                  |            |   |                |   |             |   |
| bebaute Fläche                                       | 867.010          | 12,9       | 19,0                                    | 20,6           | 45,9                                    | 37,4        | 75,8                                    |
| Erholungs- und Freiflächen <sup>1</sup>              | 1.170.444        | 17,5       | 14,1                                    | 37,6           | 25,1                                    | 27,8        | 101,8                                   |

Quellen: Amtliches Liegenschaftskatasterinformationssystem, Einwohnerdatei

**B Bevölkerung**

| Bevölkerung<br>Stichtag 31.12.2023         | 27 Schuir    |                     |            | Stadtbezirk IX      |            | Stadt Essen         |            |
|--|--------------|---------------------|------------|---------------------|------------|---------------------|------------|
|  | Anzahl       | in Prozent der Bev. | Prozent    | in Prozent der Bev. | Prozent    | in Prozent der Bev. | Prozent    |
| <b>Bevölkerung am Ort der Hauptwohnung</b> | <b>1.649</b> | <b>100</b>          |            | <b>100</b>          |            | <b>100</b>          |            |
| davon <sup>1</sup> ...                     |              |                     |            |                     |            |                     |            |
| <b>männlich</b>                            | <b>848</b>   | <b>51,4</b>         |            | <b>47,3</b>         |            | <b>48,9</b>         |            |
| <b>weiblich</b>                            | <b>801</b>   | <b>48,6</b>         |            | <b>52,7</b>         |            | <b>51,1</b>         |            |
| im Alter von ... Jahren                    |              |                     |            |                     |            |                     |            |
| <b>unter 18</b>                            | <b>322</b>   | <b>19,5</b>         | <b>100</b> | <b>15,1</b>         | <b>100</b> | <b>16,9</b>         | <b>100</b> |
| unter 6                                    | 93           | 5,6                 | 28,9       | 4,8                 | 31,8       | 5,7                 | 33,9       |
| 6 bis 17                                   | 229          | 13,9                | 71,1       | 10,3                | 68,2       | 11,2                | 66,1       |
| <b>18 bis 64</b>                           | <b>958</b>   | <b>58,1</b>         |            | <b>56,9</b>         |            | <b>61,6</b>         |            |
| <b>65 oder mehr</b>                        | <b>369</b>   | <b>22,4</b>         | <b>100</b> | <b>28,0</b>         | <b>100</b> | <b>21,6</b>         | <b>100</b> |
| 80 oder mehr                               | 107          | 6,5                 | 29,0       | 9,9                 | 35,4       | 7,1                 | 32,9       |
| <b>Durchschnittsalter in Jahren</b>        |              | <b>44,5</b>         |            | <b>48,4</b>         |            | <b>43,9</b>         |            |

Quelle: Einwohnerdatei

**B Bevölkerung - Fortsetzung**

**Bevölkerung am Ort der Hauptwohnung nach Geschlecht<sup>1</sup>, Staatsangehörigkeit und Alter am 31.12.2023 - in Prozent**

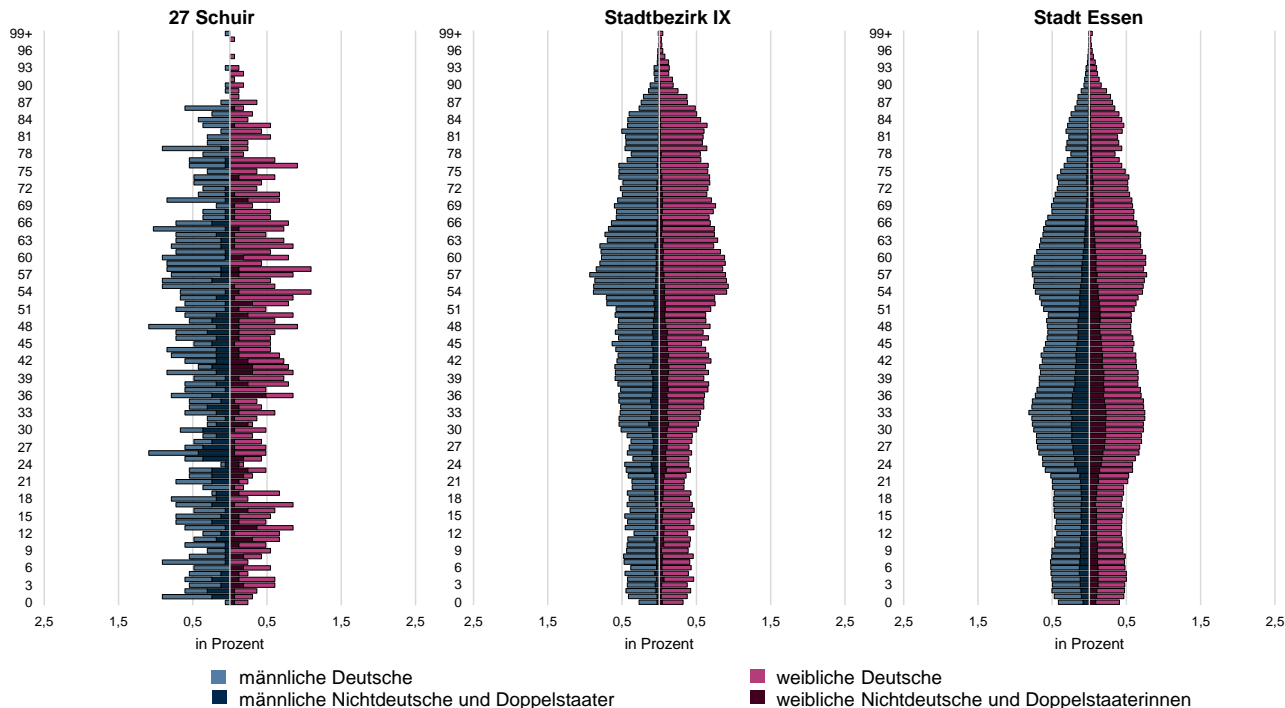

| Doppelstaater/-innen und Nichtdeutsche<br>Stichtag 31.12.2023                                    | 27 Schuir  |                        |                                   | Stadtbezirk IX         |                                   | Stadt Essen            |                                   |
|--|------------|------------------------|-----------------------------------|------------------------|-----------------------------------|------------------------|-----------------------------------|
|  | Anzahl     | in Prozent<br>der Bev. | Prozent<br>an Gleich-<br>altrigen | in Prozent<br>der Bev. | Prozent<br>an Gleich-<br>altrigen | in Prozent<br>der Bev. | Prozent<br>an Gleich-<br>altrigen |
| <b>Doppelstaater/-innen<sup>2</sup> und Nichtdeutsche<sup>3</sup></b><br>im Alter von ... Jahren | <b>434</b> | <b>26,3</b>            |                                   | <b>16,5</b>            |                                   | <b>31,7</b>            |                                   |
| <b>unter 18</b>  | <b>106</b> | <b>6,4</b>             | <b>32,9</b>                       | <b>3,7</b>             | <b>24,3</b>                       | <b>8,1</b>             | <b>48,0</b>                       |
| unter 6  | 33         | 2,0                    | 35,5                              | 1,2                    | 25,6                              | 2,9                    | 49,8                              |
| 6 bis 17   | 73         | 4,4                    | 31,9                              | 2,4                    | 23,7                              | 5,3                    | 47,1                              |
| <b>18 bis 64</b>   | <b>294</b> | <b>17,8</b>            | <b>30,7</b>                       | <b>11,3</b>            | <b>19,9</b>                       | <b>21,1</b>            | <b>34,4</b>                       |
| 65 oder mehr   | 34         | 2,1                    | 9,2                               | 1,5                    | 5,3                               | 2,5                    | 11,5                              |
| <b>Durchschnittsalter in Jahren</b>  |            | <b>34,4</b>            |                                   | <b>35,8</b>            |                                   | <b>33,7</b>            |                                   |

Quelle: Einwohnerdatei

| Staatsangehörigkeit<br>Stichtag 31.12.2023      | 27 Schuir |                        |   | Stadtbezirk IX         |   | Stadt Essen            |   |
|---|-----------|------------------------|---|------------------------|---|------------------------|---|
|   | Anzahl    | in Prozent<br>der Bev. | in Prozent<br>der Nicht-<br>deutschen<br>u. Doppel-<br>staater/-<br>innen | in Prozent<br>der Bev. | in Prozent<br>der Nicht-<br>deutschen<br>u. Doppel-<br>staater/-<br>innen | in Prozent<br>der Bev. | in Prozent<br>der Nicht-<br>deutschen<br>u. Doppel-<br>staater/-<br>innen |
| <b>Top 5 Staatsangehörigkeiten im Stadtteil</b> |           |                        |   |                        |   |                        |   |
| Ukraine   | 156       | 9,5                    | 35,9  | 1,6                    | 9,9   | 1,6                    | 4,9   |
| Syrien  | 50        | 3,0                    | 11,5  | 0,6                    | 3,6   | 3,1                    | 9,6   |
| Polen   | 31        | 1,9                    | 7,1   | 1,6                    | 9,5   | 3,4                    | 10,8  |
| Türkei  | 16        | 1,0                    | 3,7   | 1,0                    | 6,0   | 4,2                    | 13,1  |
| Afghanistan                                     | 16        | 1,0                    | 3,7   | 0,4                    | 2,4   | 1,1                    | 3,5   |

Quelle: Einwohnerdatei

**C Haushalte**

| Haushaltsgröße<br>Stichtag 31.12.2023        | 27 Schuir  |            | Stadtbezirk IX | Stadt Essen |
|--|------------|------------|----------------|-------------|
|  | Anzahl     | Prozent    | Prozent        | Prozent     |
| Bevölkerung in Privathaushalten <sup>1</sup> | 1.409      |            |                |             |
| <b>Privathaushalte<sup>2</sup></b>           | <b>657</b> | <b>100</b> | <b>100</b>     | <b>100</b>  |
| davon mit ...                                |            |            |                |             |
| 1 Person                                     | 242        | 36,8       | 46,3           | 50,5        |
| 2 Personen                                   | 209        | 31,8       | 31,3           | 27,7        |
| 3 Personen                                   | 107        | 16,3       | 11,5           | 10,7        |
| 4 Personen                                   | 72         | 11,0       | 8,3            | 7,3         |
| 5 oder mehr Personen                         | 27         | 4,1        | 2,5            | 3,7         |
| <b>durchschnittliche Haushaltsgröße</b>      |            | <b>2,1</b> | <b>1,9</b>     | <b>1,9</b>  |

Quellen: Einwohnerdatei und Haushaltgenerierung auf Basis der Einwohnerdatei

**C Haushalte - Fortsetzung**

| Haushalte mit Kindern<br>Stichtag 31.12.2023 | 27 Schuir  |   |            | Stadtbezirk IX                            |            | Stadt Essen                               |            |
|--|------------|---|------------|---|------------|---|------------|
|  | Anzahl     | in Prozent<br>der<br>Privathaus-<br>halte | Prozent    | in Prozent<br>der<br>Privathaus-<br>halte | Prozent    | in Prozent<br>der<br>Privathaus-<br>halte | Prozent    |
| <b>Haushalte mit minderjährigen Kindern</b>  | <b>152</b> | <b>23,1</b>                               | <b>100</b> | <b>17,4</b>                               | <b>100</b> | <b>18,4</b>                               | <b>100</b> |
| davon Haushalte mit ...                      |            |   |            |   |            |   |            |
| 1 Kind                                       | 72         | 11,0                                      | 47,4       | 8,8                                       | 50,6       | 9,1                                       | 49,4       |
| 2 Kindern                                    | 60         | 9,1                                       | 39,5       | 6,9                                       | 39,6       | 6,4                                       | 34,8       |
| 3 oder mehr Kindern                          | 20         | 3,0                                       | 13,2       | 1,7                                       | 9,9        | 2,9                                       | 15,8       |
| darunter                                     |            |   |            |   |            |   |            |
| Haushalte Alleinerziehender                  | 19         | 2,9                                       | 12,5       | 3,1                                       | 18,0       | 4,9                                       | 26,6       |

Quellen: Einwohnerdatei und Haushaltgenerierung auf Basis der Einwohnerdatei

**D Natürliche Bevölkerungsbewegungen**

| Geburten und Sterbefälle<br>Jahr 2023                     | 27 Schuir  |   |   | Stadtbezirk IX                                |   | Stadt Essen                                   |   |
|---|------------|---|---|---|---|---|---|
|   | Anzahl     | je 1.000<br>der Bevöl-<br>kerung <sup>4</sup> | je 1.000<br>Frauen<br>im Alter<br>von 15<br>bis 44<br>Jahren <sup>4,5</sup> | je 1.000<br>der Bevöl-<br>kerung <sup>4</sup> | je 1.000<br>Frauen<br>im Alter<br>von 15<br>bis 44<br>Jahren <sup>4,5</sup> | je 1.000<br>der Bevöl-<br>kerung <sup>4</sup> | je 1.000<br>Frauen<br>im Alter<br>von 15<br>bis 44<br>Jahren <sup>4,5</sup> |
| <b>Lebendgeborene<sup>1</sup></b>                         | <b>6</b>   | <b>3,6</b>                                    | <b>23,6</b>   | <b>6,3</b>                                    | <b>41,5</b>   | <b>8,8</b>                                    | <b>47,6</b>   |
| <b>Gestorbene<sup>2</sup></b>                             | <b>13</b>  | <b>7,9</b>                                    |   | <b>14,3</b>                                   |   | <b>13,1</b>                                   |   |
| <b>Geburten- (+)/Sterbefallüberschuss (-)<sup>3</sup></b> | <b>- 7</b> | <b>- 4,2</b>                                  |   | <b>- 8,0</b>                                  |   | <b>- 4,3</b>                                  |   |

Quellen: Geburten-, Sterbefall- und Einwohnerdatei

**E Wanderungsbewegungen**

Innerstädtische Zuzüge<sup>1</sup> in den Stadtteil  
im Jahr 2023

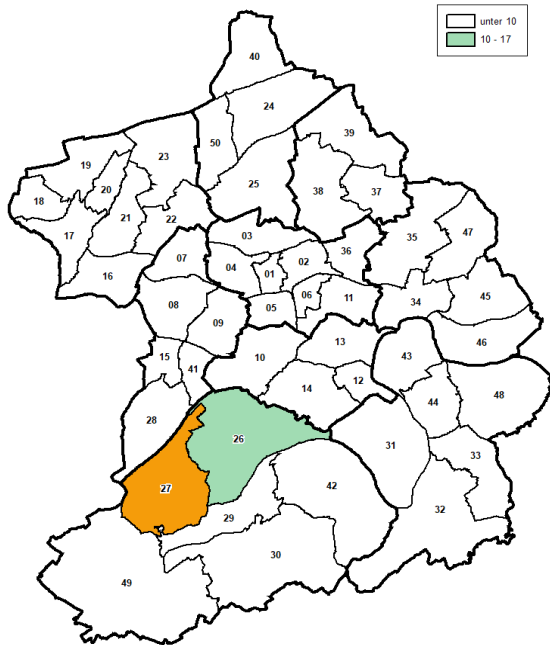

Innerstädtische Fortzüge<sup>1</sup> aus dem Stadtteil  
im Jahr 2023

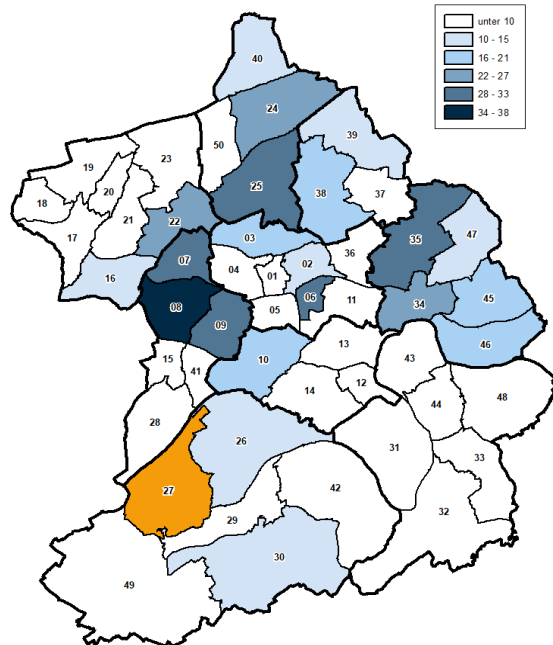

- |                  |                  |                    |                |                         |
|------------------|------------------|--------------------|----------------|-------------------------|
| 01 Stadtkern     | 11 Huttrop       | 21 Borbeck-Mitte   | 31 Heisingen   | 41 Margarethenhöhe      |
| 02 Ostviertel    | 12 Rellinghausen | 22 Bochoid         | 32 Kupferdreh  | 42 Fischlaken           |
| 03 Nordviertel   | 13 Bergerhausen  | 23 Bergeborbeck    | 33 Byfang      | 43 Überraehr-Hinsel     |
| 04 Westviertel   | 14 Stadtwald     | 24 Altenessen-Nord | 34 Steele      | 44 Überraehr-Holthausen |
| 05 Südviertel    | 15 Fulerum       | 25 Altenessen-Süd  | 35 Kray        | 45 Freisenbruch         |
| 06 Südostviertel | 16 Schönebeck    | 26 Bredenei        | 36 Frillendorf | 46 Horst                |
| 07 Altendorf     | 17 Bedingrade    | 27 Schuir          | 37 Schonnebeck | 47 Leithe               |
| 08 Frohnhausen   | 18 Frintrop      | 28 Haarzopf        | 38 Stoppenberg | 48 Burgaltendorf        |
| 09 Holsterhausen | 19 Dellwig       | 29 Werden          | 39 Katernberg  | 49 Kettwig              |
| 10 Rütterscheid  | 20 Gerschede     | 30 Heidhausen      | 40 Kanap       | 50 Vogelheim            |

| Wanderungen<br>Jahr 2023                    | 27 Schuir    |  | Stadtbezirk IX                           | Stadt Essen                              |
|---|--------------|--|--|--|
|   | Anzahl       | je 1.000 der<br>Bevölkerung <sup>4</sup> | je 1.000 der<br>Bevölkerung <sup>4</sup> | je 1.000 der<br>Bevölkerung <sup>4</sup> |
| Zuzüge von außerhalb <sup>2</sup> Essens    | 438          | 265,6                                    | 232,4                                    | 65,0                                     |
| Fortzüge nach außerhalb <sup>2</sup> Essens | 181          | 109,8                                    | 228,1                                    | 57,7                                     |
| <b>Außenwanderungssaldo</b>                 | <b>+ 257</b> | <b>+ 155,9</b>                           | <b>+ 4,3</b>                             | <b>+ 7,3</b>                             |
| Zuzüge von innerhalb <sup>3</sup> Essens    | 65           | 39,4                                     | 24,3                                     | 60,0                                     |
| Fortzüge nach innerhalb <sup>3</sup> Essens | 523          | 317,2                                    | 33,7                                     | 60,0                                     |
| <b>Binnenwanderungssaldo</b>                | <b>- 458</b> | <b>- 277,7</b>                           | <b>- 9,4</b>                             | <b>-</b>                                 |
| <b>Wanderungssaldo insgesamt</b>            | <b>- 201</b> | <b>- 121,9</b>                           | <b>- 5,1</b>                             | <b>+ 7,3</b>                             |

Quellen: Wanderungsdatei; Einwohnerdatei; vorläufige Zahlen

**F Gebäude, Wohnungen, Wohnraumversorgung**

| Gebäude und Wohnungen<br>Stichtag 31.12.2023 | 27 Schuir |         |         | Stadtbezirk IX |         | Stadt Essen |         |
|--|-----------|---------|---------|----------------|---------|-------------|---------|
|  | Anzahl    | Prozent | Prozent | Prozent        | Prozent | Prozent     | Prozent |
| <b>Gebäude mit Wohnraum<sup>1</sup></b>      | 482       | 100     |         | 100            |         | 100         |         |
| darunter ...                                 |           |         |         |                |         |             |         |
| <b>reine Wohngebäude<sup>2</sup></b>         | 474       | 98,3    | 100     | 96,6           | 100     | 96,7        | 100     |
| darunter mit ...                             |           |         |         |                |         |             |         |
| 1 oder 2 Wohnungen                           | 441       | 91,5    | 93,0    | 69,7           | 72,1    | 52,5        | 54,2    |
| 3 bis 6 Wohnungen                            | 32        | 6,6     | 6,8     | 20,6           | 21,4    | 30,0        | 31,0    |
| 7 bis 9 Wohnungen                            | 1         | 0,2     | 0,2     | 3,8            | 3,9     | 10,2        | 10,5    |
| 10 bis 19 Wohnungen                          | -         | -       | -       | 2,1            | 2,2     | 3,4         | 3,5     |
| 20 oder mehr Wohnungen                       | -         | -       | -       | 0,4            | 0,4     | 0,7         | 0,8     |
| darunter erbaut ...                          |           |         |         |                |         |             |         |
| in den letzten fünf Jahren                   | 6         | 1,2     | 1,3     | 1,3            | 1,3     | 0,8         | 0,8     |
| darin ...                                    |           |         |         |                |         |             |         |
| <b>Wohnungen<sup>3</sup></b>                 | 683       | 100     | 1,4     | 100            | 2,5     | 100         | 3,6     |
| darunter ...                                 |           |         |         |                |         |             |         |
| vom Eigentümer selbst genutzt <sup>4</sup>   | 402       | 58,9    |         | 38,1           |         | 21,7        |         |
| öffentlich gefördert <sup>5</sup>            | -         | -       |         | 0,8            |         | 5,1         |         |
|  |           | qm      |         | qm             |         | qm          |         |
| <b>Wohnfläche<sup>3</sup></b>                | 81.919    |         |         |                |         |             |         |
| <b>je Wohnung</b>                            | 119,9     |         |         | 100,4          |         | 77,1        |         |
| <b>je Person<sup>6</sup></b>                 | 49,2      |         |         | 54,5           |         | 41,8        |         |

Quellen: Fortschreibung der Daten der Gebäude- und Wohnungszählung vom 09.05.2011 anhand der Angaben des Amtes für Stadtplanung und Bauordnung über die Bautätigkeit, Einwohnerdatei, Finanzbuchhaltung und Stadtsteueramt, Abteilung Grundbesitzabgaben

**Wohnungen nach Art der Wohnung am 31.12.2023**

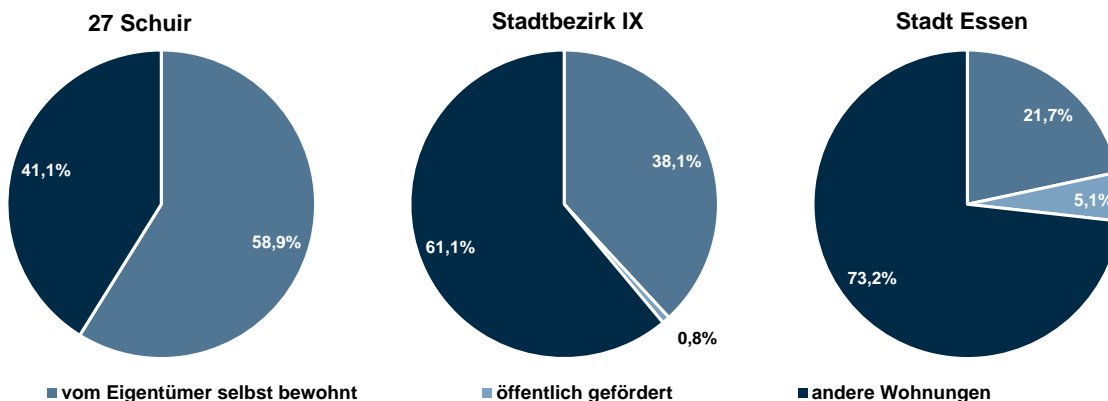

| Wohndauer<br>Stichtag 31.12.2023   | 27 Schuir |         | Stadtbezirk IX | Stadt Essen |
|--|-----------|---------|----------------|-------------|
|  | Anzahl    | Prozent | Prozent        | Prozent     |
| <b>Bevölkerung im Alter von 18 oder mehr Jahren mit einer Wohndauer<sup>7</sup> in Essen von ...</b> | 1.327     | 100     | 100            | 100         |
| unter 5 Jahren   | 270       | 20,3    | 14,9           | 16,6        |
| 20 oder mehr Jahren  | 791       | 59,6    | 59,8           | 58,3        |

Quelle: Einwohnerdatei

**G Kraftfahrzeuge**

| PKW<br>Stichtag 30.06.2022 <sup>1</sup>                    | 27 Schuir |         |  | Stadtbezirk IX |  | Stadt Essen <sup>5</sup> |  |
|--|-----------|---------|--|----------------|--|--------------------------|--|
|  | Anzahl    | Prozent | je 1.000 der voll-jährigen Bev. <sup>4</sup> | Prozent        | je 1.000 der voll-jährigen Bev. <sup>4</sup> | Prozent                  | je 1.000 der voll-jährigen Bev. <sup>4</sup> |
| <b>Personenkraftwagen<sup>2</sup> mit Fahrberechtigung</b> | 1.559     | 100     | 1.175  | 100            | 758  | 100                      | 590  |
| darunter zugelassen auf ...                                |           |         |  |                |  |                          |  |
| <b>natürliche Personen</b>                                 | 944       | 60,6    | 711  | 87,8           | 666  | 86,5                     | 510  |
| darunter ...   |           |         |  |                |  |                          |  |
| Benzin   | 654       | 41,9    | 493  | 63,6           | 482  | 65,1                     | 384  |
| Diesel   | 219       | 14,0    | 165  | 17,7           | 134  | 16,2                     | 96   |
| Elektro  | 23        | 1,5     | 17   | 1,5            | 11   | 0,9                      | 5  |
| Flüssig- oder Erdgas <sup>3</sup>                          | 3         | 0,2     | 2  | 0,3            | 3  | 0,4                      | 2  |
| Hybrid   | 33        | 2,1     | 25   | 3,5            | 27   | 2,9                      | 17   |

Quellen: Kraftfahrzeugdatei und Einwohnerdatei

**H Arbeitslose und sozialversicherungspflichtig Beschäftigte am Wohnort**

| Arbeitslose<br>Stichtag 31.12.2023                | 27 Schuir <sup>4</sup> |            |   | Stadtbezirk IX <sup>4</sup> |   | Stadt Essen <sup>5</sup> |   |
|---|------------------------|------------|---|-----------------------------|---|--------------------------|---|
|   | Anzahl                 | Prozent    | in Prozent<br>der jeweiligen<br>erwerbs-<br>fähigen<br>Bev. | Prozent                     | in Prozent<br>der jeweiligen<br>erwerbs-<br>fähigen<br>Bev. | Prozent                  | in Prozent<br>der jeweiligen<br>erwerbs-<br>fähigen<br>Bev. |
| <b>Arbeitslose<sup>1</sup></b>                    | <b>90</b>              | <b>100</b> | <b>9,4</b>  | <b>100</b>                  | <b>3,3</b>  | <b>100</b>               | <b>8,6</b>  |
| und zwar ...                                      |                        |            |   |                             |   |                          |   |
| Männer  | 52                     | 57,8       | 10,3  | 51,3                        | 3,5   | 53,0                     | 9,0   |
| Frauen  | 38                     | 42,2       | 8,4   | 48,7                        | 3,1   | 47,0                     | 8,1   |
| unter 25 Jahre                                    | 13                     | 14,4       | 14,0  | 6,4                         | 2,2   | 9,1                      | 6,6   |
| 55 oder mehr Jahre                                | 18                     | 20,0       | 7,2   | 29,5                        | 3,4   | 18,2                     | 6,6   |
| Deutsche  | 15                     | 16,7       | 2,1   | 64,9                        | 2,5   | 55,0                     | 6,2   |
| Nichtdeutsche <sup>2</sup>                        | 75                     | 83,3       | 32,3  | 35,1                        | 8,7   | 45,0                     | 16,4  |
| ohne abgeschlossene Berufsausbildung <sup>3</sup> | 70                     | 77,8       | 7,3   | 49,7                        | 1,7   | 72,3                     | 6,2   |

Quellen: Bundesagentur für Arbeit; erster veröffentlichter Stand, spätere Revisionen werden nicht berücksichtigt; Einwohnerdatei

| Beschäftigte<br>Stichtag 31.12.2023   | 27 Schuir  |            |   | Stadtbezirk IX |   | Stadt Essen |   |
|---|------------|------------|---|----------------|---|-------------|---|
|   | Anzahl     | Prozent    | in Prozent<br>der jeweiligen<br>erwerbs-<br>fähigen<br>Bev. | Prozent        | in Prozent<br>der jeweiligen<br>erwerbs-<br>fähigen<br>Bev. | Prozent     | in Prozent<br>der jeweiligen<br>erwerbs-<br>fähigen<br>Bev. |
| <b>Sozialversicherungspflichtig Beschäftigte<br/>am Wohnort<sup>6</sup></b> | <b>493</b> | <b>100</b> | <b>51,5</b>   | <b>100</b>     | <b>61,4</b>   | <b>100</b>  | <b>59,8</b>   |
| und zwar ...  |            |            |   |                |   |             |   |
| Männer  | 255        | 51,7       | 50,7  | 50,2           | 63,3  | 53,7        | 63,7  |
| Frauen  | 238        | 48,3       | 52,3  | 49,8           | 59,5  | 46,3        | 55,9  |
| Deutsche  | 427        | 86,6       | 58,8  | 91,1           | 64,6  | 83,2        | 65,2  |
| Nichtdeutsche   | 66         | 13,4       | 28,4  | 8,9            | 40,7  | 16,8        | 42,5  |

Quellen: Bundesagentur für Arbeit; erster veröffentlichter Stand, spätere Revisionen werden nicht berücksichtigt; Einwohnerdatei

| Bruttoarbeitsentgelte<br>Stichtag 31.12.2023  | 29 Werden/ 27 Schuir | Stadtbezirk IX | Stadt Essen  |
|---|----------------------|----------------|--------------|
|   | EURO                 |                |              |
| <b>Median der monatlichen Bruttoarbeitsentgelte<br/>sozialversicherungspflichtig Vollzeitbeschäftigter<br/>am Wohnort Essen<sup>7,8</sup></b> | <b>4.737</b>         | <b>5.022</b>   | <b>3.937</b> |
| und zwar ...  |                      |                |              |
| Männer  | 5.253                | 5.679          | 4.036        |
| Frauen  | 4.311                | 4.396          | 3.783        |
| Deutsche  | 4.824                | 5.071          | 4.061        |
| Nichtdeutsche   | x                    | 4.426          | 3.172        |

Quelle: Bundesagentur für Arbeit

**Median der monatlichen Bruttoarbeitsentgelte sozialversicherungspflichtig  
Vollzeitbeschäftigter<sup>1</sup> insgesamt am Wohnort Essen am 31.12.2023**

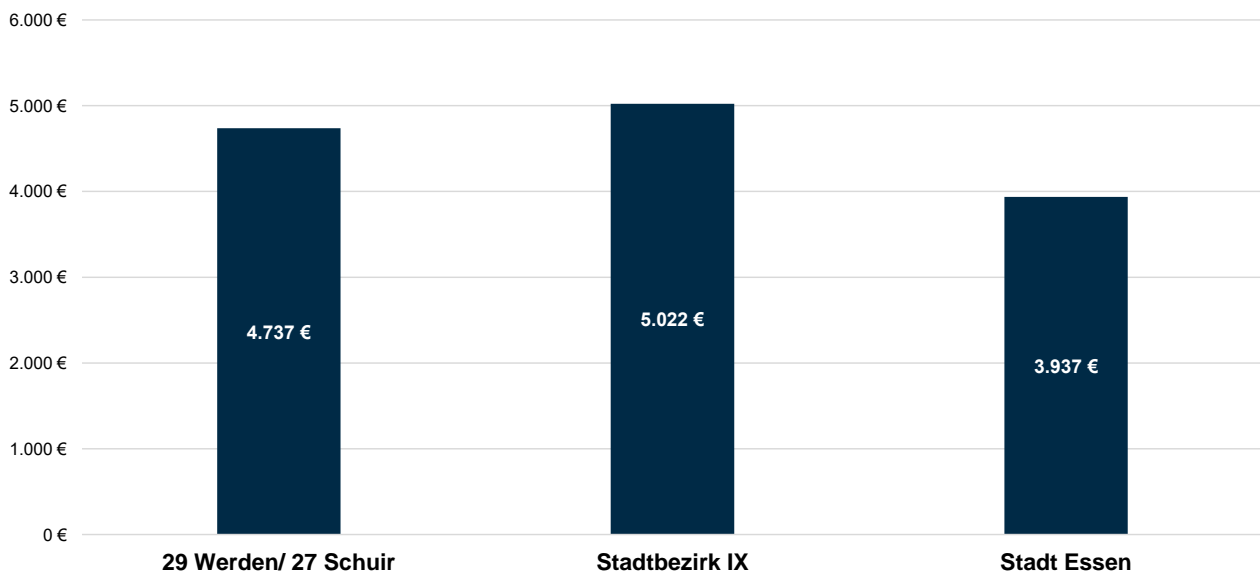

I Soziales

| Existenzsichernde Leistungen<br>Stichtag 31.12.2023   | 27 Schuir  |            |                              | Stadtbezirk IX |                              | Stadt Essen |                              |
|---|------------|------------|------------------------------|----------------|------------------------------|-------------|------------------------------|
|   | Anzahl     | Prozent    | Prozent an Bev. <sup>3</sup> | Prozent        | Prozent an Bev. <sup>3</sup> | Prozent     | Prozent an Bev. <sup>3</sup> |
| <b>Personen mit Bezug existenzsichernder Leistungen außerhalb von Einrichtungen<sup>1</sup></b> | <b>218</b> | <b>100</b> | <b>13,2</b>                  | <b>100</b>     | <b>4,1</b>                   | <b>100</b>  | <b>17,2</b>                  |
| darunter mit Leistungen gemäß ...   |            |            |                              |                |                              |             |                              |
| SGB II <sup>2</sup> : Grundsicherung für Arbeitsuchende   | 152        | 69,7       | 9,2                          | 76,3           | 3,1                          | 84,9        | 14,6                         |
| SGB XII, Kapitel 4: Grundsicherung im Alter   | 13         | 6,0        | 0,8                          | 14,5           | 0,6                          | 8,4         | 1,4                          |
| SGB XII, Kapitel 4: Grundsicherung bei dauerhafter Erwerbsminderung                             | .          | .          | .                            | 4,1            | 0,2                          | 4,3         | 0,7                          |
| Asylbewerberleistungsgesetz   | 47         | 21,6       | 2,9                          | 3,8            | 0,2                          | 1,6         | 0,3                          |
|   | Anzahl     | Prozent    | Prozent an Gleichaltrigen    | Prozent        | Prozent an Gleichaltrigen    | Prozent     | Prozent an Gleichaltrigen    |
| im Alter von ... Jahren   |            |            |                              |                |                              |             |                              |
| unter 18  | 65         | 29,8       | 20,2                         | 22,7           | 6,2                          | 30,2        | 30,7                         |
| 18 bis 64   | 134        | 61,5       | 14,0                         | 61,4           | 4,4                          | 60,0        | 16,8                         |
| 65 oder mehr  | 19         | 8,7        | 5,1                          | 15,9           | 2,3                          | 9,8         | 7,9                          |

Quellen: Leistungsempfänger- und Einwohnerdatei sowie Daten der Bundesagentur für Arbeit

**Personen mit Bezug existenzsichernder Leistungen<sup>1</sup> nach Alter außerhalb von Einrichtungen am 31.12.2023 - in Prozent der gleichaltrigen Bevölkerung**

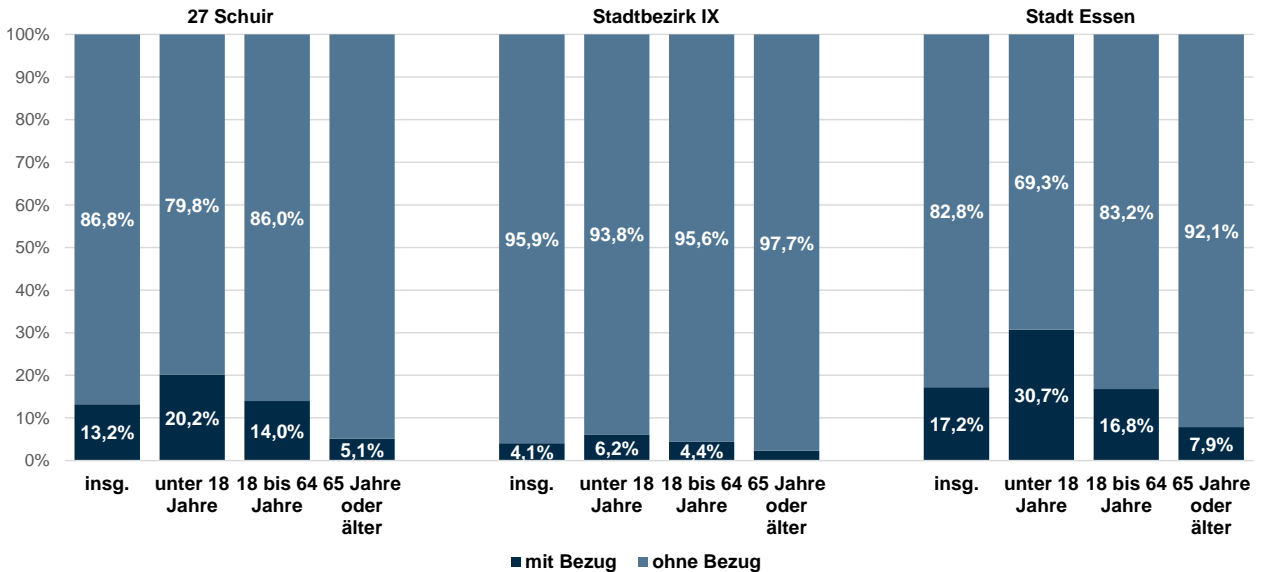

| Bedarfsgemeinschaften SGB II<br>Stichtag 31.12.2023                                      | 27 Schuir |            |                                | Stadtbezirk IX |                                | Stadt Essen <sup>4</sup> |                                |
|--|-----------|------------|--------------------------------|----------------|--------------------------------|--------------------------|--------------------------------|
|  | Anzahl    | Prozent    | in Prozent der Privathaushalte | Prozent        | in Prozent der Privathaushalte | Prozent                  | in Prozent der Privathaushalte |
| <b>Bedarfsgemeinschaften mit Bezug von Leistungen zur Existenzsicherung gemäß SGB II</b> | <b>90</b> | <b>100</b> | <b>13,7</b>                    | <b>100</b>     | <b>3,6</b>                     | <b>100</b>               | <b>13,6</b>                    |
| darunter ...   |           |            |                                |                |                                |                          |                                |
| Alleinerziehende mit minderjährigen Kindern  | 13        | 14,4       | 68,4                           | 18,0           | 20,7                           | 18,4                     | 51,2                           |
| Partnerschaften mit minderjährigen Kindern   | 12        | 13,3       | 9,0                            | 10,8           | 2,7                            | 16,3                     | 16,4                           |
| Partnerschaften ohne minderjährige Kinder  | .         | .          | .                              | 5,6            | 0,6                            | 8,1                      | 4,1                            |
| Single-Bedarfsgemeinschaften   | 62        | 68,9       | 25,6                           | 63,7           | 4,9                            | 54,8                     | 14,8                           |

Quellen: Daten der Bundesagentur für Arbeit sowie Daten der Haushaltsgenerierung auf Basis der Einwohnerdatei



## J Kinder und Bildung

| Kinderbetreuung<br>Stichtag 30.09.2023                               | 27 Schuir |                     |                    | Stadtbezirk IX     | Stadt Essen        |
|--|-----------|---------------------|--------------------|--------------------|--------------------|
|  | Anzahl    | Plätze <sup>2</sup> | Quote <sup>3</sup> | Quote <sup>3</sup> | Quote <sup>3</sup> |
| Kinder und Betreuungsplätze für Kinder im Alter von ... <sup>1</sup> |           |                     |                    |                    |                    |
| unter 3 Jahren   | 48        | 5                   | 10,4               | 48,6               | 41,9               |
| 3 Jahre bis zur Schulpflicht   | 58        | -                   | -                  | 88,3               | 92,0               |

Quellen: Stadt Essen, Jugendamt und Einwohnerdatei

| Kindergesundheit<br>2023  | 27 Schuir |            | Stadtbezirk IX | Stadt Essen <sup>6</sup> |
|---|-----------|------------|----------------|--------------------------|
|   | Anzahl    | Prozent    | Prozent        | Prozent                  |
| <b>Schulanfänger/-innen<sup>4</sup></b>   | <b>18</b> | <b>100</b> | <b>100</b>     | <b>100</b>               |
| und zwar ...  |           |            |                |                          |
| ohne Gesundheitsstörungen in den schulrelevanten Entwicklungsbereichen <sup>5</sup> | 10        | 55,6       | 69,9           | 53,2                     |
| ohne Gewichtsprobleme   | 14        | 77,8       | 85,7           | 78,9                     |

Quelle: Schuleingangsuntersuchung

| Übergänger/-innen<br>Schuljahr 2023/2024              | 27 Schuir |            | Stadtbezirk IX | Stadt Essen |
|---|-----------|------------|----------------|-------------|
|   | Anzahl    | Prozent    | Prozent        | Prozent     |
| <b>Übergänger/-innen von Grundschulen<sup>7</sup></b> | <b>19</b> | <b>100</b> | <b>100</b>     | <b>100</b>  |
| darunter ...  |           |            |                |             |
| zu Gymnasien  | .         | .          | 84,2           | 47,3        |
| zu Gesamtschulen                                      | .         | .          | 1,3            | 21,5        |

Quelle: Fachbereich Schule

### Übergänger/-innen von Grundschulen<sup>1</sup> zu Gymnasien und Gesamtschulen im Schuljahr 2023/2024

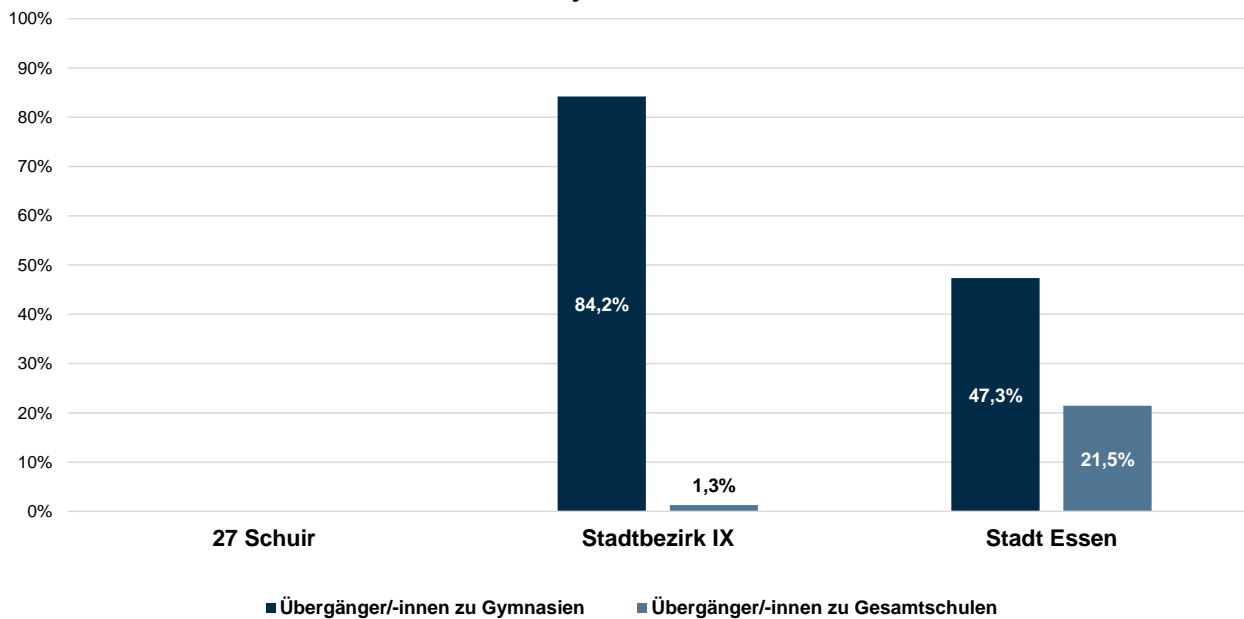

## K Kommunalwahlen

| Wahlen<br>13.09.2020                     | 27 Schuir    |            | Stadtbezirk IX | Stadt Essen |
|--|--------------|------------|----------------|-------------|
|  | Anzahl       | Prozent    | Prozent        | Prozent     |
| <b>Wahlberechtigte</b>                   | <b>1.151</b> | <b>100</b> | <b>100</b>     | <b>100</b>  |
| davon ... bei der Wahl zum Rat der Stadt |              |            |                |             |
| Wähler/-innen                            | 735          | 63,9       | 62,4           | 48,1        |
| Nichtwähler/-innen                       | 416          | 36,1       | 37,6           | 51,9        |
| <b>gültige Stimmen</b>                   | <b>731</b>   | <b>100</b> | <b>100</b>     | <b>100</b>  |
| davon ...                                |              |            |                |             |
| SPD                                      | 98           | 13,4       | 19,7           | 24,3        |
| CDU                                      | 326          | 44,6       | 42,7           | 34,4        |
| GRÜNE                                    | 158          | 21,6       | 20,3           | 18,6        |
| DIE LINKE                                | 18           | 2,5        | 2,6            | 3,9         |
| EBB-FW                                   | 19           | 2,6        | 2,0            | 2,9         |
| AfD                                      | 43           | 5,9        | 4,5            | 7,5         |
| FDP                                      | 31           | 4,2        | 4,3            | 3,0         |
| Sonstige <sup>1</sup>                    | 38           | 5,2        | 4,0            | 5,3         |

Quelle: Amt für Statistik, Stadtforschung und Wahlen

## A Fläche und Bevölkerungsdichte

- 1) Parks und Grünanlagen, Spiel- und Sportplätze, Wald- und Wasserflächen
- 2) Bevölkerung am Ort der Hauptwohnung

## B Bevölkerung

- 1) Nach § 22 Abs. 3 PStG konnte seit dem 01.11.2013 für Personen mit nicht eindeutig männlichem oder weiblichem Geschlecht der Eintrag "ohne Angabe", seit dem 18.12.2018 kann auch das Kennzeichen "divers" in das Register eingetragen werden. Seit 2018 sind in Essen nur Einzelfälle verzeichnet, die aus Gründen der Geheimhaltung auf die Kategorien männlich und weiblich verteilt werden.
- 2) mit deutscher und nichtdeutscher Staatsangehörigkeit
- 3) ausschließlich nichtdeutsche Staatsangehörigkeit

## C Haushalte

- 1) Zu der Bevölkerung in Privathaushalten zählt die wohnberechtigte Bevölkerung (ohne Sonderanschriften wie z.B. Wohnheime und Flüchtlingsunterkünfte).
- 2) Einige wenige Personen haben neben dem Hauptwohnsitz auch einen oder mehrere Nebenwohnsitze in Essen. Diese Personen werden in mehr als einem Haushalt als Haushaltsmitglieder berücksichtigt.

## D Natürliche Bevölkerungsbewegungen

- 1) Lebendgeborene von Müttern mit Hauptwohnung in Essen; vorläufige Zahlen
- 2) Gestorbene mit Hauptwohnung in Essen; vorläufige Zahlen
- 3) Bevölkerung am Ort der Hauptwohnung; vorläufige Zahlen
- 4) Bevölkerung am Ort der Hauptwohnung am 31.12.
- 5) allgemeine Fruchtbarkeitsziffer

## E Wanderungsbewegungen

- 1) Als Klassifizierungsmethode wurden gleiche Intervalle gewählt, daher können je nach Zusammensetzung der Umzüge einzelne Klassen nicht besetzt sein.
- 2) von Personen, die vor oder nach der Wanderung zur Bevölkerung am Ort der Hauptwohnung zählen
- 3) Umzüge von Personen, die zur Bevölkerung am Ort der Hauptwohnung zählen, d.h. Ummeldungen eines Hauptwohnsitzes innerhalb der Stadt Essen.
- 4) Bevölkerung am Ort der Hauptwohnung am 31.12.

## F Gebäude, Wohnungen, Wohnraumversorgung

- 1) vorläufige Zahlen
- 2) Gebäude, die mindestens mit 50 % der Gesamtnutzfläche Wohnzwecken dienen; über Veränderungen der Gebäudeart durch Abbrüche von Gebäudeteilen liegen keine Informationen vor.
- 3) in reinen Wohngebäuden und sonstigen Gebäuden mit Wohnraum
- 4) Eigentümerwohnungen sind Wohnungen, die vom Eigentümer des Gebäudes oder der Wohnung selbst bewohnt werden, Stand: Anfang Januar des Folgejahres.
- 5) Nur Mietwohnungen des I. Förderweges und Mietwohnungen, die für Haushalte der Einkommensgruppe A nach dem neuen Wohnraumförderungsgesetz (vereinbarte Förderung) bestimmt sind, Stand: 01.01. des Folgejahres.
- 6) wohnberechtigte Bevölkerung
- 7) Bei Personen, für die kein Einzugs- bzw. Zugzugsdatum (mehr) in der Einwohnerdatei verzeichnet ist, wurde das Geburtsdatum als Einzugsdatum unterstellt.

## G Kraftfahrzeuge

- 1) Aufgrund fehlender Daten werden Zahlen zu Kraftfahrzeugen zum Stand 30.06.2022 ausgewiesen.
- 2) ohne Behördenfahrzeuge und auswärtige Halter/-innen
- 3) einschließlich bivalenten (Gas und andere Kraftstoffe) Fahrzeugen
- 4) Bevölkerung am Ort der Hauptwohnung im Alter von 18 oder mehr Jahren
- 5) einschließlich räumlich nicht zuzuordnende Fälle

## H Arbeitslose und sozialversicherungspflichtig Beschäftigte am Wohnort

- 1) Arbeitslose sind Personen bis zur Vollendung des 65. Lebensjahres, die in der Bundesrepublik Deutschland wohnen, die nicht oder nur kurzzeitig in einem Beschäftigungsverhältnis stehen, eine versicherungspflichtige, mindestens 15 Stunden wöchentlich umfassende Beschäftigung suchen, die eine angestrebte Arbeitnehmertätigkeit ausüben können und dürfen für eine Arbeitsaufnahme als Arbeitnehmer sofort zur Verfügung stehen. Sie müssen sich persönlich bei ihrer zuständigen Arbeitsagentur gemeldet haben. Teilnehmer an Maßnahmen der aktiven Arbeitsmarktpolitik gelten nicht als arbeitslos.
- 2) Nichtdeutsche müssen die allgemeinen Kriterien für Arbeitslosigkeit erfüllen und eine Arbeitnehmertätigkeit in der Bundesrepublik ausüben dürfen.
- 3) einschließlich ohne Angabe zur Berufsausbildung
- 4) Aufgrund fehlender Daten wurden einige Angaben zu Arbeitslosen geschätzt.
- 5) einschließlich räumlich nicht eindeutig zuzuordnende Fälle
- 6) Wohnort Essen, Arbeitsort Essen oder außerhalb
- 7) ohne sozialversicherungspflichtig Beschäftigte aus Bereichen mit besonderer gesetzlicher Vergütungsregelung wie Ausbildung, Jugendhilfe, Berufsförderung, Tätigkeiten in Behindertenwerkstätten, Freiwilligendiensten; vorläufiges Ergebnis
- 8) Arbeitsentgelte vor Abzug von Steuern und Sozialversicherungsbeiträgen inklusive Sonderzahlungen wie Familienzuschläge, Weihnachtsgeld, Abfindungen u.ä. Revidierte Daten ab 31.12.2023 aufgrund Revision der Beschäftigtenstatistik 2023 (Bestandsveränderungen durch verbesserte Wohnortzuordnung); Vergleiche mit Vorjahren daher nur eingeschränkt sinnvoll.

## I Soziales

- 1) einschließlich Sozialgesetzbuch (SGB) XII, Kapitel 3: laufende Hilfe zum Lebensunterhalt
- 2) einschließlich Personen ohne Leistungsbezug in Bedarfsgemeinschaften mit SGB II Bezug
- 3) Bevölkerung am Ort der Hauptwohnung
- 4) einschließlich räumlich nicht zuzuordnender Personen

## J Kinder und Bildung

- 1) Bevölkerung am Ort der Hauptwohnung zum Stichtag 30.09 in den Kindergartenjahrgängen
- 2) Ausgewiesen sind nur geförderte Plätze: geplante und beim Land NRW gemeldete Plätze in Kindertageseinrichtungen, von den Kindertagespflege-Fachverbänden vorgehaltene Plätze bei Tagesmüttern oder -vätern, die durch Pflegeerlaubnis nach § 43 SGB VII zur Betreuung von bis zu fünf Kindern befugt sind. Stichtag 01.03.
- 3) Betreuungsplätze / Kinder in den entsprechenden Kinderjahrgängen \*100
- 4) Schulanfänger/-innen und zurückgestellte Schulanfänger/-innen, die erneut zur Einschulungsuntersuchung kamen
- 5) der Körperkoordination, der Visuomotorik und der Sprache
- 6) einschließlich der räumlich nicht zuzuordnenden Schulanfänger/-innen
- 7) nur Übergänger/-innen mit Hauptwohnsitz in Essen

## K Kommunalwahlen

- 1) Stimmenanteile in der Stadt unter 3 %