

Ein Blick auf ... Stadtteile in Essen Bedingrade 2023



10/2024

**STADT
ESSEN**

**Amt für Statistik,
Stadtforschung und Wahlen**

Erläuterungen

- nichts (genau Null)
- . nicht bekannt oder geheim zu halten
- × Aussage nicht sinnvoll
- 0** mehr als nichts,
weniger als die kleinste dargestellte Einheit

**Nachdruck – auch auszugsweise –
nur mit Quellenangabe gestattet**

Impressum

Herausgeber: Stadt Essen
Der Oberbürgermeister
Amt für Statistik, Stadtforschung und Wahlen

Kontakt: Telefon: +49 201 88-12000
Fax: +49 201 88-12012
E-Mail: amt12@essen.de

Schriftenreihe: Ein Blick auf ...

Bildnachweis: Titelseite: © Stadt Essen, Amt für Geoinformation, Vermessung und Kataster,
RVR, Bildflug 2021, Datenlizenz Deutschland - Namensnennung - Version 2.0

A Fläche und Bevölkerungsdichte

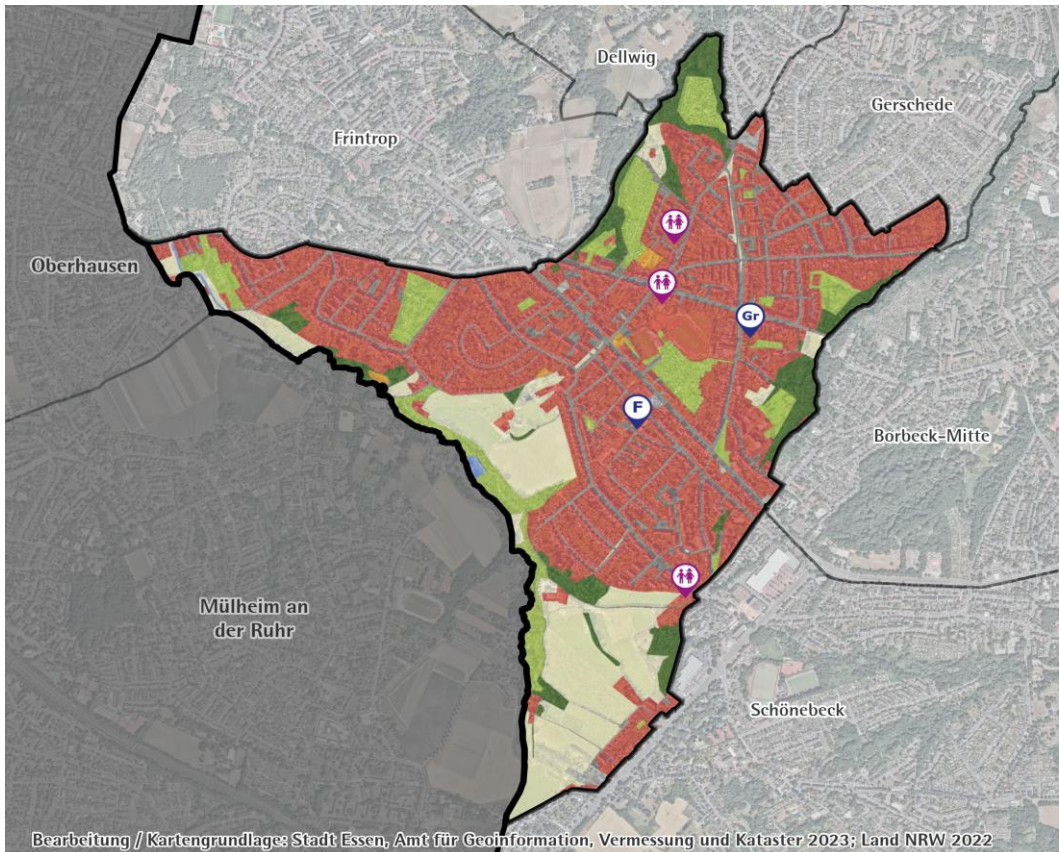

Fördererschule

Grundschule

Kindertagesstätte

Bearbeitung // Kartengrundlage: Stadt Essen, Amt für Geoinformation, Vermessung und Kataster 2023; Land NRW 2022

- Siedlung
- Parks / Kleingärten / Friedhöfe
- Gewässer / Wasserflächen
- Gewerbe / Industrie
- Wald / Halden (rekultiviert)
- Abgrabungsflächen
- Verkehrsflächen
- Landwirtschaft / Freiraum
- Ver- / Entsorgung (Energie, Abwasser, Abfall, Halden)

Quellen:
 Fachbereich Schule, Jugendamt,
 Flächennutzungskartierung
 Regionalverband Ruhr, Essen; digitale
 Bearbeitung: Team Geodaten,
 Stadtplanwerk und Luftbilder Stand 2022

Fläche und Bevölkerungsdichte Stichtag 31.12.2023	17 Bedingrade			Stadtbezirk IV		Stadt Essen	
	Quadratmeter	Prozent	Bev. ² je 10.000 qm = Hektar	Prozent	Bev. ² je 10.000 qm = Hektar	Prozent	Bev. ² je 10.000 qm = Hektar
Fläche insgesamt	2.966.429	100	40,2	100	34,0	100	28,3
darunter ...							
bebaute Fläche	1.474.967	49,7	80,9	50,5	67,3	37,4	75,8
Erholungs- und Freiflächen ¹	525.042	17,7	227,3	20,8	163,7	27,8	101,8

Quellen: Amtliches Liegenschaftskatasterinformationssystem, Einwohnerdatei

B Bevölkerung

Bevölkerung Stichtag 31.12.2023	17 Bedingrade			Stadtbezirk IV		Stadt Essen	
	Anzahl	in Prozent der Bev.	Prozent	in Prozent der Bev.	Prozent	in Prozent der Bev.	Prozent
Bevölkerung am Ort der Hauptwohnung	11.934	100		100		100	
davon ¹ ...							
männlich	5.691	47,7		48,3		48,9	
weiblich	6.243	52,3		51,7		51,1	
im Alter von ... Jahren							
unter 18	1.580	13,2	100	16,4	100	16,9	100
unter 6	539	4,5	34,1	5,6	33,9	5,7	33,9
6 bis 17	1.041	8,7	65,9	10,9	66,1	11,2	66,1
18 bis 64	7.027	58,9		60,3		61,6	
65 oder mehr	3.327	27,9	100	23,3	100	21,6	100
80 oder mehr	1.063	8,9	32,0	7,3	31,4	7,1	32,9
Durchschnittsalter in Jahren		48,5		45,1		43,9	

Quelle: Einwohnerdatei

B Bevölkerung - Fortsetzung

Bevölkerung am Ort der Hauptwohnung nach Geschlecht¹, Staatsangehörigkeit und Alter am 31.12.2023 - in Prozent

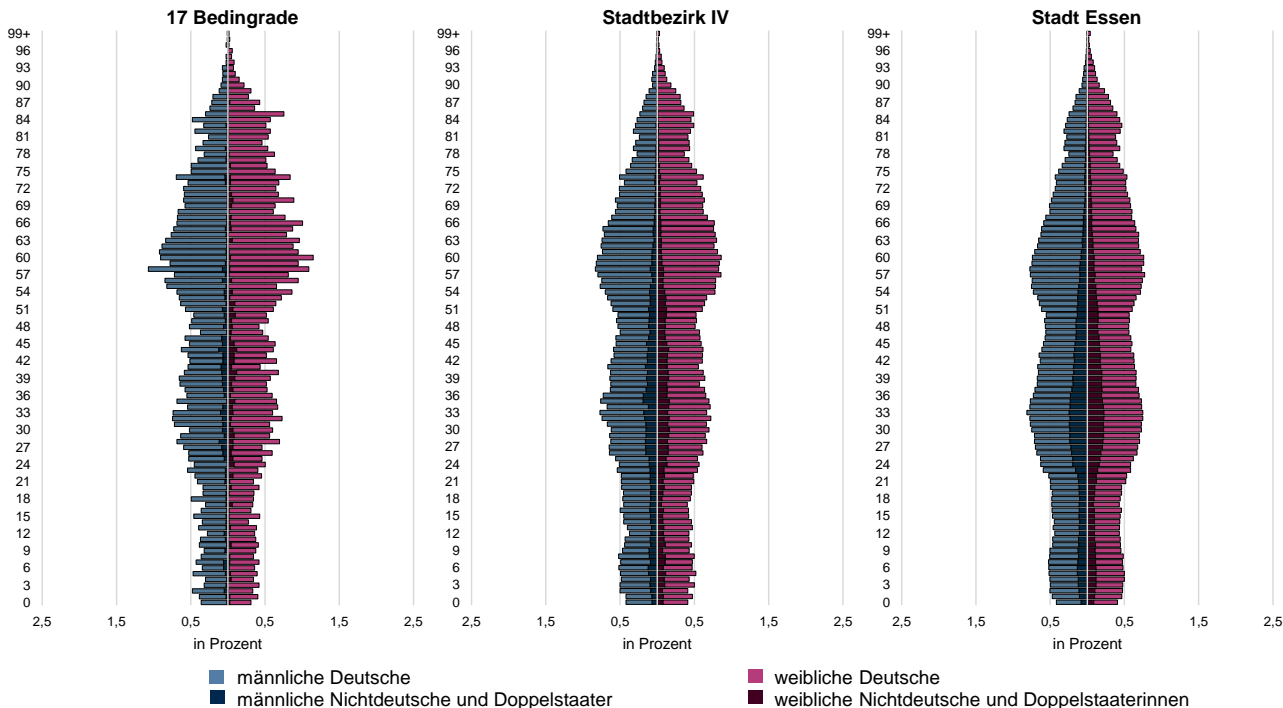

Doppelstaater/-innen und Nichtdeutsche Stichtag 31.12.2023	17 Bedingrade			Stadtbezirk IV		Stadt Essen	
	Anzahl	in Prozent der Bev.	Prozent an Gleich- altrigen	in Prozent der Bev.	Prozent an Gleich- altrigen	in Prozent der Bev.	Prozent an Gleich- altrigen
Doppelstaater/-innen² und Nichtdeutsche³ im Alter von ... Jahren	1.673	14,0		26,3		31,7	
unter 18	419	3,5	26,5	7,1	43,3	8,1	48,0
unter 6	142	1,2	26,3	2,5	44,6	2,9	49,8
6 bis 17	277	2,3	26,6	4,6	42,7	5,3	47,1
18 bis 64	1.071	9,0	15,2	17,0	28,2	21,1	34,4
65 oder mehr	183	1,5	5,5	2,2	9,4	2,5	11,5
Durchschnittsalter in Jahren		35,5		33,6		33,7	

Quelle: Einwohnerdatei

Staatsangehörigkeit Stichtag 31.12.2023	17 Bedingrade			Stadtbezirk IV		Stadt Essen	
	Anzahl	in Prozent der Bev.	in Prozent der Nicht- deutschen u. Doppel- staater/- innen	in Prozent der Bev.	in Prozent der Nicht- deutschen u. Doppel- staater/- innen	in Prozent der Bev.	in Prozent der Nicht- deutschen u. Doppel- staater/- innen
Top 5 Staatsangehörigkeiten im Stadtteil							
Polen	396	3,3	23,7	4,5	17,2	3,4	10,8
Türkei	291	2,4	17,4	3,4	12,9	4,2	13,1
Syrien	100	0,8	6,0	2,3	8,8	3,1	9,6
Italien	86	0,7	5,1	0,6	2,4	0,8	2,5
Griechenland	57	0,5	3,4	0,5	2,1	0,7	2,3

Quelle: Einwohnerdatei

C Haushalte

Haushaltsgröße Stichtag 31.12.2023	17 Bedingrade		Stadtbezirk IV	Stadt Essen
	Anzahl	Prozent	Prozent	Prozent
Bevölkerung in Privathaushalten ¹	11.823			
Privathaushalte²	6.399	100	100	100
davon mit ...				
1 Person	2.984	46,6	47,6	50,5
2 Personen	2.154	33,7	30,4	27,7
3 Personen	689	10,8	11,3	10,7
4 Personen	423	6,6	7,2	7,3
5 oder mehr Personen	149	2,3	3,5	3,7
durchschnittliche Haushaltsgröße		1,8	1,9	1,9

Quellen: Einwohnerdatei und Haushaltgenerierung auf Basis der Einwohnerdatei

C Haushalte - Fortsetzung

Haushalte mit Kindern Stichtag 31.12.2023	17 Bedingrade			Stadtbezirk IV		Stadt Essen	
	Anzahl	in Prozent der Privathaus- halte	Prozent	in Prozent der Privathaus- halte	Prozent	in Prozent der Privathaus- halte	Prozent
Haushalte mit minderjährigen Kindern	990	15,5	100	18,5	100	18,4	100
davon Haushalte mit ...							
1 Kind	543	8,5	54,8	9,6	51,7	9,1	49,4
2 Kindern	339	5,3	34,2	6,1	33,0	6,4	34,8
3 oder mehr Kindern	108	1,7	10,9	2,8	15,2	2,9	15,8
darunter							
Haushalte Alleinerziehender	241	3,8	24,3	5,3	28,5	4,9	26,6

Quellen: Einwohnerdatei und Haushaltgenerierung auf Basis der Einwohnerdatei

D Natürliche Bevölkerungsbewegungen

Geburten und Sterbefälle Jahr 2023	17 Bedingrade			Stadtbezirk IV		Stadt Essen	
	Anzahl	je 1.000 der Bevöl- kerung ⁴	je 1.000 Frauen im Alter von 15 bis 44 Jahren ^{4,5}	je 1.000 der Bevöl- kerung ⁴	je 1.000 Frauen im Alter von 15 bis 44 Jahren ^{4,5}	je 1.000 der Bevöl- kerung ⁴	je 1.000 Frauen im Alter von 15 bis 44 Jahren ^{4,5}
Lebendgeborene¹	84	7,0	45,1	8,9	51,3	8,8	47,6
Gestorbene²	206	17,3		14,7		13,1	
Geburten- (+)/Sterbefallüberschuss (-)³	- 122	- 10,2		- 5,8		- 4,3	

Quellen: Geburten-, Sterbefall- und Einwohnerdatei

E Wanderungsbewegungen

Innerstädtische Zuzüge¹ in den Stadtteil
im Jahr 2023

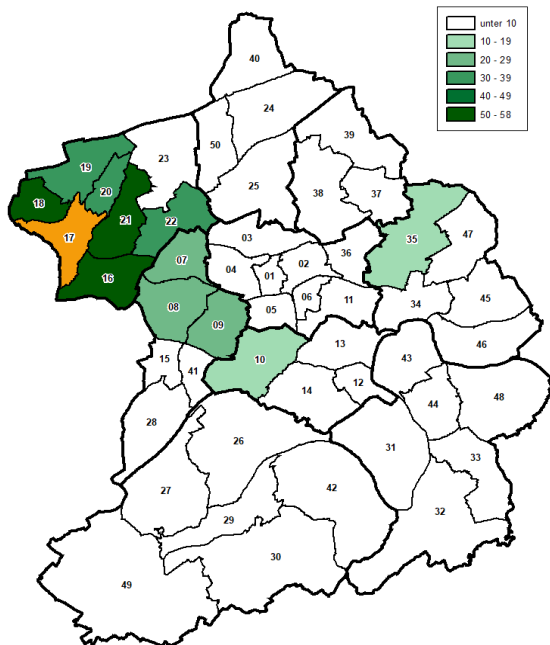

Innerstädtische Fortzüge¹ aus dem Stadtteil
im Jahr 2023

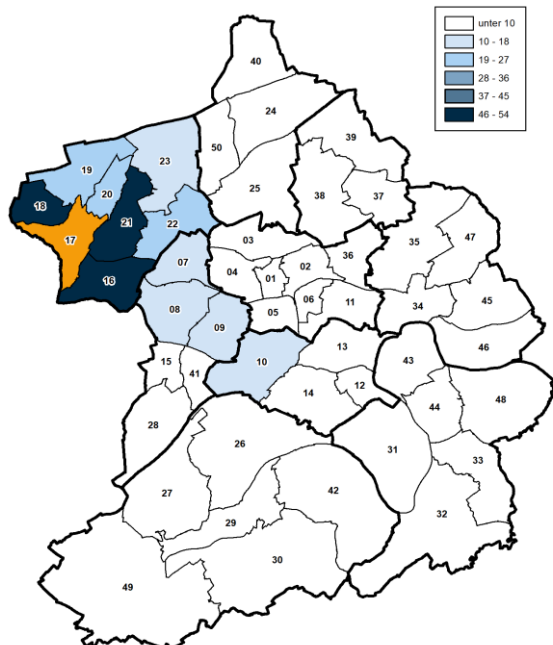

- | | | | | |
|------------------|------------------|--------------------|----------------|----------------------|
| 01 Stadtkern | 11 Huttrop | 21 Borbeck-Mitte | 31 Heisingen | 41 Margarethenhöhe |
| 02 Ostviertel | 12 Rellinghausen | 22 Bochoid | 32 Kupferdreh | 42 Fischlaken |
| 03 Nordviertel | 13 Bergerhausen | 23 Bergeborbeck | 33 Byfang | 43 Übrühr-Hinsel |
| 04 Westviertel | 14 Stadtwald | 24 Altenessen-Nord | 34 Steele | 44 Übrühr-Holthausen |
| 05 Südviertel | 15 Fulerum | 25 Altenessen-Süd | 35 Krays | 45 Freisenbruch |
| 06 Südostviertel | 16 Schönebeck | 26 Bredeneu | 36 Frillendorf | 46 Horst |
| 07 Altendorf | 17 Bedingrade | 27 Schuir | 37 Schonnebeck | 47 Leithe |
| 08 Frohnhausen | 18 Frintrop | 28 Haarzopf | 38 Stoppenberg | 48 Burgaltendorf |
| 09 Holsterhausen | 19 Dellwig | 29 Werden | 39 Katernberg | 49 Kettwig |
| 10 Rüttenscheid | 20 Gerschede | 30 Heidhausen | 40 Kanap | 50 Vogelheim |

Wanderungen Jahr 2023	17 Bedingrade		Stadtbezirk IV	Stadt Essen
	Anzahl	je 1.000 der Bevölkerung ⁴	je 1.000 der Bevölkerung ⁴	je 1.000 der Bevölkerung ⁴
Zuzüge von außerhalb ² Essens	308	25,8	36,4	65,0
Fortzüge nach außerhalb ² Essens	309	25,9	32,7	57,7
Außenwanderungssaldo	- 1	- 0,1	+ 3,7	+ 7,3
Zuzüge von innerhalb ³ Essens	462	38,7	23,7	60,0
Fortzüge nach innerhalb ³ Essens	375	31,4	19,5	60,0
Binnenwanderungssaldo	+ 87	+ 7,3	+ 4,2	-
Wanderungssaldo insgesamt	+ 86	+ 7,2	+ 7,9	+ 7,3

Quellen: Wanderungsdatei; Einwohnerdatei; vorläufige Zahlen

F Gebäude, Wohnungen, Wohnraumversorgung

Gebäude und Wohnungen Stichtag 31.12.2023	17 Bedingrade			Stadtbezirk IV		Stadt Essen	
	Anzahl	Prozent	Prozent	Prozent	Prozent	Prozent	Prozent
Gebäude mit Wohnraum¹	2.129	100		100		100	
darunter ...							
reine Wohngebäude²	2.099	98,6	100	97,3	100	96,7	100
darunter mit ...							
1 oder 2 Wohnungen	1.170	55,0	55,7	50,7	52,1	52,5	54,2
3 bis 6 Wohnungen	753	35,4	35,9	35,2	36,2	30,0	31,0
7 bis 9 Wohnungen	134	6,3	6,4	8,5	8,8	10,2	10,5
10 bis 19 Wohnungen	40	1,9	1,9	2,4	2,5	3,4	3,5
20 oder mehr Wohnungen	2	0,1	0,1	0,4	0,5	0,7	0,8
darunter erbaut ...							
in den letzten fünf Jahren	26	1,2	1,2	0,6	0,6	0,8	0,8
darin ...							
Wohnungen³	6.753	100	3,2	100	3,4	100	3,6
darunter ...							
vom Eigentümer selbst genutzt ⁴	1.818	26,9		22,3		21,7	
öffentlich gefördert ⁵	278	4,1		6,3		5,1	
	qm			qm		qm	
Wohnfläche³	533.446						
je Wohnung	79,0			76,2		77,1	
je Person⁶	44,5			41,9		41,8	

Quellen: Fortschreibung der Daten der Gebäude- und Wohnungszählung vom 09.05.2011 anhand der Angaben des Amtes für Stadtplanung und Bauordnung über die Bautätigkeit, Einwohnerdatei, Finanzbuchhaltung und Stadtsteueramt, Abteilung Grundbesitzabgaben

Wohnungen nach Art der Wohnung am 31.12.2023

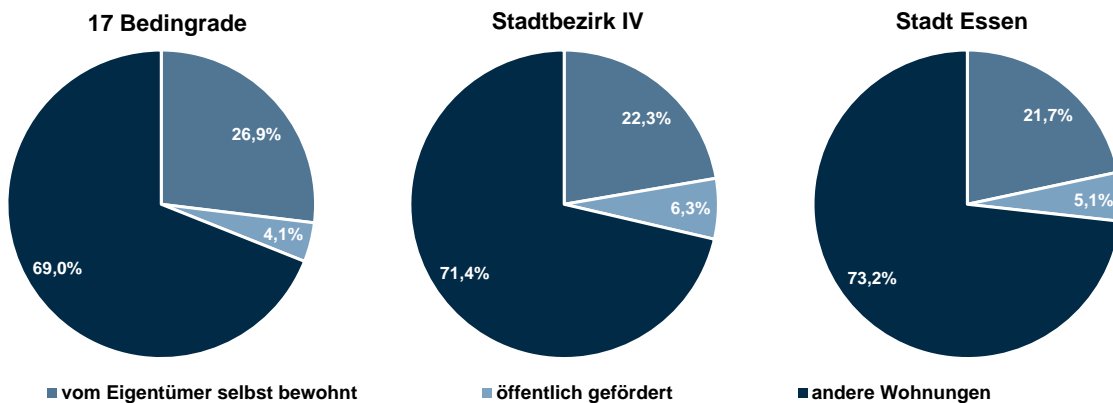

Wohndauer Stichtag 31.12.2023	17 Bedingrade		Stadtbezirk IV	Stadt Essen
	Anzahl	Prozent	Prozent	Prozent
Bevölkerung im Alter von 18 oder mehr Jahren mit einer Wohndauer⁷ in Essen von ...	10.354	100	100	100
unter 5 Jahren	1.001	9,7	13,1	16,6
20 oder mehr Jahren	7.474	72,2	65,2	58,3

Quelle: Einwohnerdatei

G Kraftfahrzeuge

PKW Stichtag 30.06.2022 ¹	17 Bedingrade			Stadtbezirk IV		Stadt Essen ⁵	
	Anzahl	Prozent	je 1.000 der voll-jährigen Bev. ⁴	Prozent	je 1.000 der voll-jährigen Bev. ⁴	Prozent	je 1.000 der voll-jährigen Bev. ⁴
Personenkraftwagen² mit Fahrberechtigung	6.834	100	660	100	602	100	590
darunter zugelassen auf ...							
natürliche Personen	6.668	97,6	644	92,6	557	86,5	510
darunter ...							
Benzin	5.275	77,2	509	72,0	433	65,1	384
Diesel	975	14,3	94	15,4	93	16,2	96
Elektro	77	1,1	7	0,7	4	0,9	5
Flüssig- oder Erdgas ³	37	0,5	4	0,5	3	0,4	2
Hybrid	223	3,3	22	2,9	18	2,9	17

Quellen: Kraftfahrzeugdatei und Einwohnerdatei

H Arbeitslose und sozialversicherungspflichtig Beschäftigte am Wohnort

Arbeitslose Stichtag 31.12.2023	17 Bedingrade			Stadtbezirk IV ⁴		Stadt Essen ⁵	
	Anzahl	Prozent	in Prozent der jeweiligen erwerbsfähigen Bev.	Prozent	in Prozent der jeweiligen erwerbsfähigen Bev.	Prozent	in Prozent der jeweiligen erwerbsfähigen Bev.
Arbeitslose¹	326	100	4,6	100	8,0	100	8,6
und zwar ...							
Männer	172	52,8	4,9	50,9	8,2	53,0	9,0
Frauen	154	47,2	4,3	49,1	7,8	47,0	8,1
unter 25 Jahre	22	6,7	3,2	10,1	7,1	9,1	6,6
55 oder mehr Jahre	86	26,4	4,1	18,8	5,7	18,2	6,6
Deutsche	260	79,8	4,0	61,4	6,0	55,0	6,2
Nichtdeutsche ²	66	20,2	11,1	38,6	17,3	45,0	16,4
ohne abgeschlossene Berufsausbildung ³	181	55,5	2,6	69,8	5,6	72,3	6,2

Quellen: Bundesagentur für Arbeit; erster veröffentlichter Stand, spätere Revisionen werden nicht berücksichtigt; Einwohnerdatei

Beschäftigte Stichtag 31.12.2023	17 Bedingrade			Stadtbezirk IV		Stadt Essen	
	Anzahl	Prozent	in Prozent der jeweiligen erwerbsfähigen Bev.	Prozent	in Prozent der jeweiligen erwerbsfähigen Bev.	Prozent	in Prozent der jeweiligen erwerbsfähigen Bev.
Sozialversicherungspflichtig Beschäftigte am Wohnort⁶	4.694	100	66,8	100	62,2	100	59,8
und zwar ...							
Männer	2.447	52,1	70,2	53,1	66,2	53,7	63,7
Frauen	2.247	47,9	63,5	46,9	58,1	46,3	55,9
Deutsche	4.393	93,6	68,3	88,1	66,7	83,2	65,2
Nichtdeutsche	301	6,4	50,6	11,9	41,3	16,8	42,5

Quellen: Bundesagentur für Arbeit; erster veröffentlichter Stand, spätere Revisionen werden nicht berücksichtigt; Einwohnerdatei

Bruttoarbeitsentgelte Stichtag 31.12.2023	17 Bedingrade	Stadtbezirk IV	Stadt Essen
	EURO		
Median der monatlichen Bruttoarbeitsentgelte sozialversicherungspflichtig Vollzeitbeschäftigter am Wohnort Essen^{7,8}	4.081	3.782	3.937
und zwar ...			
Männer	4.301	3.888	4.036
Frauen	3.759	3.612	3.783
Deutsche	4.120	3.864	4.061
Nichtdeutsche	x	3.012	3.172

Quelle: Bundesagentur für Arbeit

Median der monatlichen Bruttoarbeitsentgelte sozialversicherungspflichtig Vollzeitbeschäftigter¹ insgesamt am Wohnort Essen am 31.12.2023

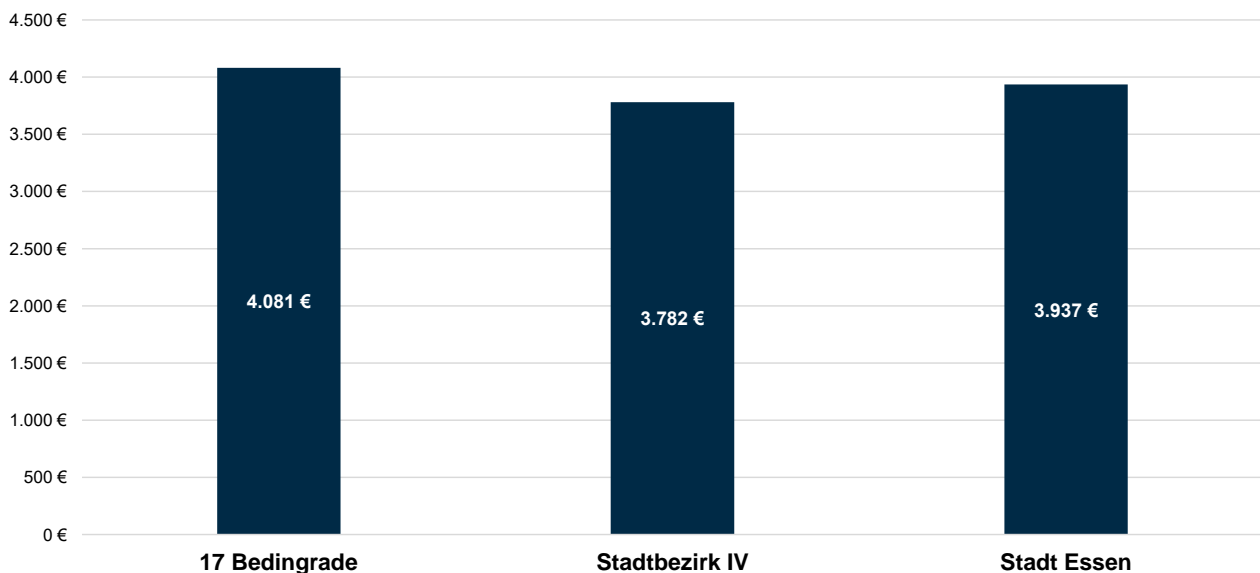

I Soziales

Existenzsichernde Leistungen Stichtag 31.12.2023	17 Bedingrade			Stadtbezirk IV		Stadt Essen	
	Anzahl	Prozent	Prozent an Bev. ³	Prozent	Prozent an Bev. ³	Prozent	Prozent an Bev. ³
Personen mit Bezug existenzsichernder Leistungen außerhalb von Einrichtungen¹	884	100	7,4	100	15,9	100	17,2
darunter mit Leistungen gemäß ...							
SGB II ² : Grundsicherung für Arbeitsuchende	706	79,9	5,9	86,5	13,8	84,9	14,6
SGB XII, Kapitel 4: Grundsicherung im Alter	91	10,3	0,8	7,5	1,2	8,4	1,4
SGB XII, Kapitel 4: Grundsicherung bei dauerhafter Erwerbsminderung	67	7,6	0,6	4,1	0,7	4,3	0,7
Asylbewerberleistungsgesetz	6	0,7	0,1	0,9	0,1	1,6	0,3
	Anzahl	Prozent	Prozent an Gleichaltrigen	Prozent	Prozent an Gleichaltrigen	Prozent	Prozent an Gleichaltrigen
im Alter von ... Jahren							
unter 18	204	23,1	12,9	31,0	30,0	30,2	30,7
18 bis 64	573	64,8	8,2	60,0	15,8	60,0	16,8
65 oder mehr	107	12,1	3,2	9,0	6,2	9,8	7,9

Quellen: Leistungsempfänger- und Einwohnerdatei sowie Daten der Bundesagentur für Arbeit

Personen mit Bezug existenzsichernder Leistungen¹ nach Alter außerhalb von Einrichtungen am 31.12.2023 - in Prozent der gleichaltrigen Bevölkerung

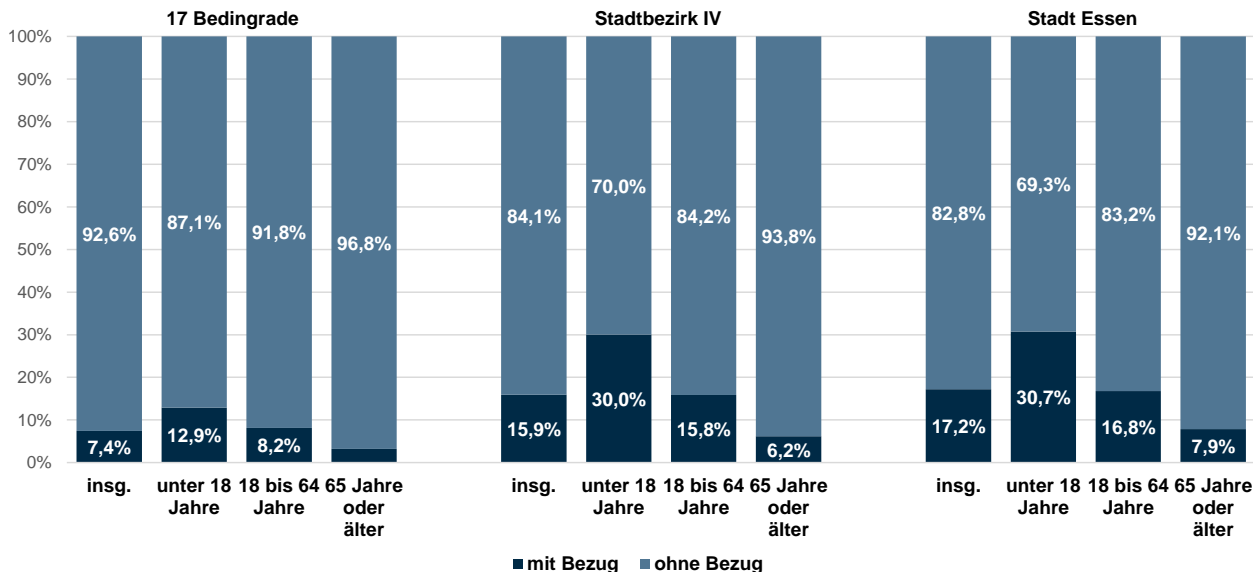

Bedarfsgemeinschaften SGB II Stichtag 31.12.2023	17 Bedingrade			Stadtbezirk IV		Stadt Essen ⁴	
	Anzahl	Prozent	in Prozent der Privathaushalte	Prozent	in Prozent der Privathaushalte	Prozent	in Prozent der Privathaushalte
Bedarfsgemeinschaften mit Bezug von Leistungen zur Existenzsicherung gemäß SGB II	416	100	6,5	100	12,8	100	13,6
darunter ...							
Alleinerziehende mit minderjährigen Kindern	73	17,5	30,3	20,5	50,1	18,4	51,2
Partnerschaften mit minderjährigen Kindern	37	8,9	4,9	16,0	15,6	16,3	16,4
Partnerschaften ohne minderjährige Kinder	25	6,0	1,2	8,0	3,6	8,1	4,1
Single-Bedarfsgemeinschaften	274	65,9	9,2	52,8	14,2	54,8	14,8

Quellen: Daten der Bundesagentur für Arbeit sowie Daten der Haushaltegenerierung auf Basis der Einwohnerdatei

J Kinder und Bildung

Kinderbetreuung Stichtag 30.09.2023	17 Bedingrade			Stadtbezirk IV	Stadt Essen
	Anzahl	Plätze ²	Quote ³	Quote ³	Quote ³
Kinder und Betreuungsplätze für Kinder im Alter von ... ¹					
unter 3 Jahren	285	111	38,9	39,7	41,9
3 Jahre bis zur Schulpflicht	291	164	56,3	84,8	92,0

Quellen: Stadt Essen, Jugendamt und Einwohnerdatei

Kindergesundheit 2023	17 Bedingrade		Stadtbezirk IV	Stadt Essen ⁶
	Anzahl	Prozent	Prozent	Prozent
Schulanfänger/-innen⁴	90	100	100	100
und zwar ...				
ohne Gesundheitsstörungen in den schulrelevanten Entwicklungsbereichen ⁵	44	48,9	56,0	53,2
ohne Gewichtsprobleme	72	80,0	78,0	78,9

Quelle: Schuleingangsuntersuchung

Übergänger/-innen Schuljahr 2023/2024	17 Bedingrade		Stadtbezirk IV	Stadt Essen
	Anzahl	Prozent	Prozent	Prozent
Übergänger/-innen von Grundschulen⁷	59	100	100	100
darunter ...				
zu Gymnasien	29	49,2	38,5	47,3
zu Gesamtschulen	20	33,9	29,5	21,5

Quelle: Fachbereich Schule

Übergänger/-innen von Grundschulen¹ zu Gymnasien und Gesamtschulen im Schuljahr 2023/2024

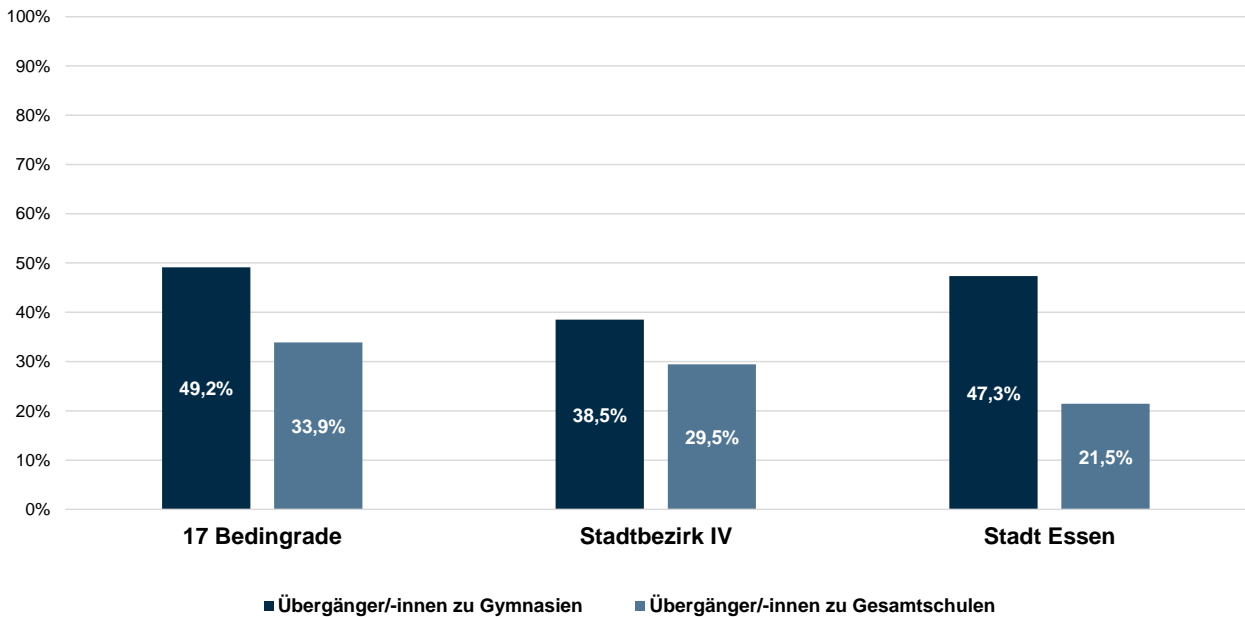

K Kommunalwahlen

Wahlen 13.09.2020	17 Bedingrade		Stadtbezirk IV	Stadt Essen
	Anzahl	Prozent	Prozent	Prozent
Wahlberechtigte	10.253	100	100	100
davon ... bei der Wahl zum Rat der Stadt				
Wähler/-innen	5.460	53,3	46,4	48,1
Nichtwähler/-innen	4.793	46,7	53,6	51,9
gültige Stimmen	5.408	100	100	100
davon ...				
SPD	1.286	23,8	25,5	24,3
CDU	2.200	40,7	37,2	34,4
GRÜNE	730	13,5	13,5	18,6
DIE LINKE	132	2,4	3,1	3,9
EBB-FW	174	3,2	3,3	2,9
AfD	409	7,6	9,2	7,5
FDP	177	3,3	2,8	3,0
Sonstige ¹	300	5,5	5,4	5,3

Quelle: Amt für Statistik, Stadtforschung und Wahlen

A Fläche und Bevölkerungsdichte

- 1) Parks und Grünanlagen, Spiel- und Sportplätze, Wald- und Wasserflächen
- 2) Bevölkerung am Ort der Hauptwohnung

B Bevölkerung

- 1) Nach § 22 Abs. 3 PStG konnte seit dem 01.11.2013 für Personen mit nicht eindeutig männlichem oder weiblichem Geschlecht der Eintrag "ohne Angabe", seit dem 18.12.2018 kann auch das Kennzeichen "divers" in das Register eingetragen werden. Seit 2018 sind in Essen nur Einzelfälle verzeichnet, die aus Gründen der Geheimhaltung auf die Kategorien männlich und weiblich verteilt werden.
- 2) mit deutscher und nichtdeutscher Staatsangehörigkeit
- 3) ausschließlich nichtdeutsche Staatsangehörigkeit

C Haushalte

- 1) Zu der Bevölkerung in Privathaushalten zählt die wohnberechtigte Bevölkerung (ohne Sonderanschriften wie z.B. Wohnheime und Flüchtlingsunterkünfte).
- 2) Einige wenige Personen haben neben dem Hauptwohnsitz auch einen oder mehrere Nebenwohnsitze in Essen. Diese Personen werden in mehr als einem Haushalt als Haushaltsmitglieder berücksichtigt.

D Natürliche Bevölkerungsbewegungen

- 1) Lebendgeborene von Müttern mit Hauptwohnung in Essen; vorläufige Zahlen
- 2) Gestorbene mit Hauptwohnung in Essen; vorläufige Zahlen
- 3) Bevölkerung am Ort der Hauptwohnung; vorläufige Zahlen
- 4) Bevölkerung am Ort der Hauptwohnung am 31.12.
- 5) allgemeine Fruchtbarkeitsziffer

E Wanderungsbewegungen

- 1) Als Klassifizierungsmethode wurden gleiche Intervalle gewählt, daher können je nach Zusammensetzung der Umzüge einzelne Klassen nicht besetzt sein.
- 2) von Personen, die vor oder nach der Wanderung zur Bevölkerung am Ort der Hauptwohnung zählen
- 3) Umzüge von Personen, die zur Bevölkerung am Ort der Hauptwohnung zählen, d.h. Ummeldungen eines Hauptwohnsitzes innerhalb der Stadt Essen.
- 4) Bevölkerung am Ort der Hauptwohnung am 31.12.

F Gebäude, Wohnungen, Wohnraumversorgung

- 1) vorläufige Zahlen
- 2) Gebäude, die mindestens mit 50 % der Gesamtnutzfläche Wohnzwecken dienen; über Veränderungen der Gebäudeart durch Abbrüche von Gebäudeteilen liegen keine Informationen vor.
- 3) in reinen Wohngebäuden und sonstigen Gebäuden mit Wohnraum
- 4) Eigentümerwohnungen sind Wohnungen, die vom Eigentümer des Gebäudes oder der Wohnung selbst bewohnt werden, Stand: Anfang Januar des Folgejahres.
- 5) Nur Mietwohnungen des I. Förderweges und Mietwohnungen, die für Haushalte der Einkommensgruppe A nach dem neuen Wohnraumförderungsgesetz (vereinbarte Förderung) bestimmt sind, Stand: 01.01. des Folgejahres.
- 6) wohnberechtigte Bevölkerung
- 7) Bei Personen, für die kein Einzugs- bzw. Zugzugsdatum (mehr) in der Einwohnerdatei verzeichnet ist, wurde das Geburtsdatum als Einzugsdatum unterstellt.

G Kraftfahrzeuge

- 1) Aufgrund fehlender Daten werden Zahlen zu Kraftfahrzeugen zum Stand 30.06.2022 ausgewiesen.
- 2) ohne Behördenfahrzeuge und auswärtige Halter/-innen
- 3) einschließlich bivalenten (Gas und andere Kraftstoffe) Fahrzeugen
- 4) Bevölkerung am Ort der Hauptwohnung im Alter von 18 oder mehr Jahren
- 5) einschließlich räumlich nicht zuzuordnende Fälle

H Arbeitslose und sozialversicherungspflichtig Beschäftigte am Wohnort

- 1) Arbeitslose sind Personen bis zur Vollendung des 65. Lebensjahres, die in der Bundesrepublik Deutschland wohnen, die nicht oder nur kurzzeitig in einem Beschäftigungsverhältnis stehen, eine versicherungspflichtige, mindestens 15 Stunden wöchentlich umfassende Beschäftigung suchen, die eine angestrebte Arbeitnehmertätigkeit ausüben können und dürfen für eine Arbeitsaufnahme als Arbeitnehmer sofort zur Verfügung stehen. Sie müssen sich persönlich bei ihrer zuständigen Arbeitsagentur gemeldet haben. Teilnehmer an Maßnahmen der aktiven Arbeitsmarktpolitik gelten nicht als arbeitslos.
- 2) Nichtdeutsche müssen die allgemeinen Kriterien für Arbeitslosigkeit erfüllen und eine Arbeitnehmertätigkeit in der Bundesrepublik ausüben dürfen.
- 3) einschließlich ohne Angabe zur Berufsausbildung
- 4) Aufgrund fehlender Daten wurden einige Angaben zu Arbeitslosen geschätzt.
- 5) einschließlich räumlich nicht eindeutig zuzuordnende Fälle
- 6) Wohnort Essen, Arbeitsort Essen oder außerhalb
- 7) ohne sozialversicherungspflichtig Beschäftigte aus Bereichen mit besonderer gesetzlicher Vergütungsregelung wie Ausbildung, Jugendhilfe, Berufsförderung, Tätigkeiten in Behindertenwerkstätten, Freiwilligendiensten; vorläufiges Ergebnis
- 8) Arbeitsentgelte vor Abzug von Steuern und Sozialversicherungsbeiträgen inklusive Sonderzahlungen wie Familienzuschläge, Weihnachtsgeld, Abfindungen u.ä. Revidierte Daten ab 31.12.2023 aufgrund Revision der Beschäftigtenstatistik 2023 (Bestandsveränderungen durch verbesserte Wohnortzuordnung); Vergleiche mit Vorjahren daher nur eingeschränkt sinnvoll.

I Soziales

- 1) einschließlich Sozialgesetzbuch (SGB) XII, Kapitel 3: laufende Hilfe zum Lebensunterhalt
- 2) einschließlich Personen ohne Leistungsbezug in Bedarfsgemeinschaften mit SGB II Bezug
- 3) Bevölkerung am Ort der Hauptwohnung
- 4) einschließlich räumlich nicht zuzuordnender Personen

J Kinder und Bildung

- 1) Bevölkerung am Ort der Hauptwohnung zum Stichtag 30.09 in den Kindergartenjahrgängen
- 2) Ausgewiesen sind nur geförderte Plätze: geplante und beim Land NRW gemeldete Plätze in Kindertageseinrichtungen, von den Kindertagespflege-Fachverbänden vorgehaltene Plätze bei Tagesmüttern oder -vätern, die durch Pflegeerlaubnis nach § 43 SGB VII zur Betreuung von bis zu fünf Kindern befugt sind. Stichtag 01.03.
- 3) Betreuungsplätze / Kinder in den entsprechenden Kinderjahrgängen *100
- 4) Schulanfänger/-innen und zurückgestellte Schulanfänger/-innen, die erneut zur Einschulungsuntersuchung kamen
- 5) der Körperkoordination, der Visuomotorik und der Sprache
- 6) einschließlich der räumlich nicht zuzuordnenden Schulanfänger/-innen
- 7) nur Übergänger/-innen mit Hauptwohnsitz in Essen

K Kommunalwahlen

- 1) Stimmenanteile in der Stadt unter 3 %