

Ein Blick auf ... Stadtteile in Essen Steele 2022



8/2023

**STADT
ESSEN**

**Amt für Statistik,
Stadtforschung und Wahlen**

Erläuterungen

- nichts (genau Null)
- . nicht bekannt oder geheim zu halten
- × Aussage nicht sinnvoll
- 0** mehr als nichts,
weniger als die kleinste dargestellte Einheit

**Nachdruck – auch auszugsweise –
nur mit Quellenangabe gestattet**

Impressum

Herausgeber: Stadt Essen
Der Oberbürgermeister
Amt für Statistik, Stadtforschung und Wahlen

Kontakt: Telefon: +49 201 88-12000
Fax: +49 201 88-12012
E-Mail: amt12@essen.de

Schriftenreihe: Ein Blick auf ...

Bildnachweis: Titelseite: © Stadt Essen, Amt für Geoinformation, Vermessung und Kataster,
RVR, Bildflug 2021, Datenlizenz Deutschland – Namensnennung – Version 2.0

A Fläche und Bevölkerungsdichte

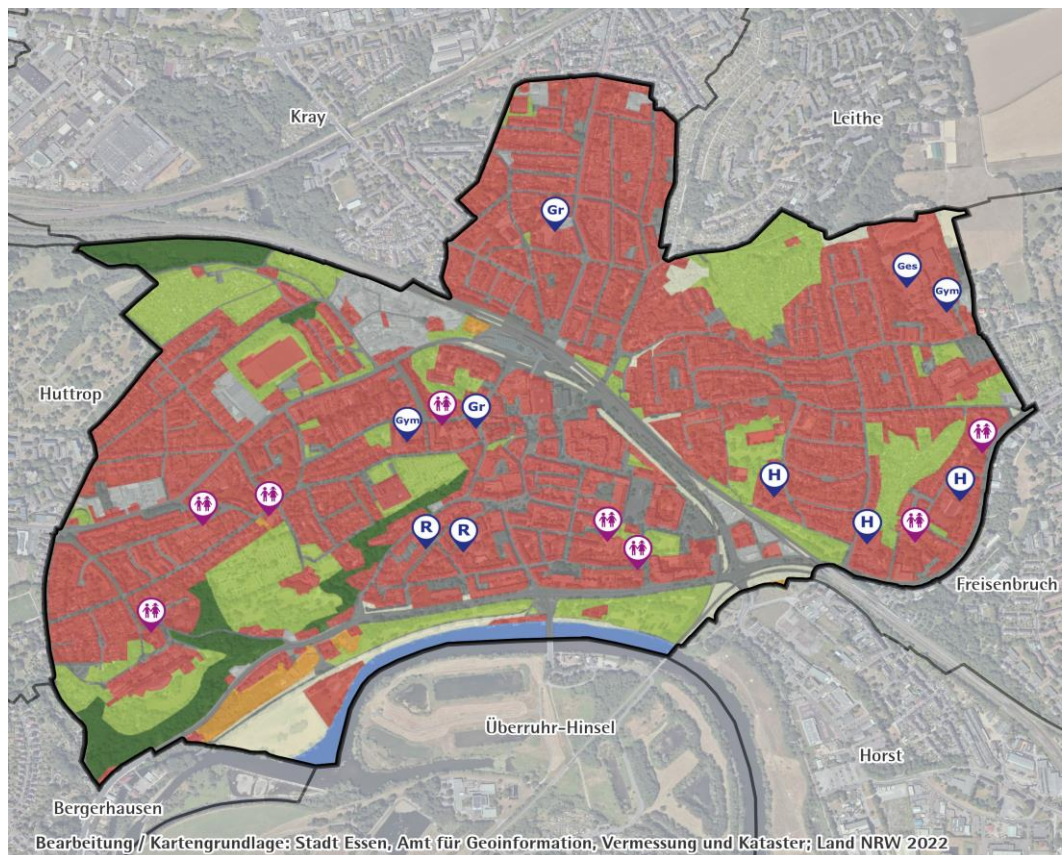

- Gesamtschule
- Grundschule
- Gymnasium
- Hauptschule
- Realschule
- Kindertagesstätte

- Siedlung
- Parks / Kleingärten / Friedhöfe
- Gewässer / Wasserflächen
- Gewerbe / Industrie
- Wald / Halden (rekultiviert)
- Abgrabungsflächen
- Verkehrsflächen
- Landwirtschaft / Freiraum
- Ver- / Entsorgung (Energie, Abwasser, Abfall, Halden)

Quellen:
 Fachbereich Schule, Jugendamt,
 Flächennutzungskartierung
 Regionalverband Ruhr, Essen; digitale
 Bearbeitung: Team Geodaten,
 Stadtplanwerk und Luftbilder Stand 2021

Fläche und Bevölkerungsdichte Stichtag 31.12.2022	34 Steele			Stadtbezirk VII		Stadt Essen	
	Quadratmeter	Prozent	Bev. ² je 10.000 qm = Hektar	Prozent	Bev. ² je 10.000 qm = Hektar	Prozent	Bev. ² je 10.000 qm = Hektar
Fläche insgesamt	2.964.078	100	56,9	100	34,2	100	28,2
darunter ...							
bebaute Fläche	1.595.922	53,8	105,6	42,8	79,8	37,4	75,5
Erholungs- und Freiflächen ¹	661.613	22,3	254,7	18,6	183,7	27,8	101,4

Quellen: Amtliches Liegenschaftskatasterinformationssystem, Einwohnerdatei

B Bevölkerung

Bevölkerung Stichtag 31.12.2022	34 Steele			Stadtbezirk VII		Stadt Essen	
	Anzahl	in Prozent der Bev.	Prozent	in Prozent der Bev.	Prozent	in Prozent der Bev.	Prozent
Bevölkerung am Ort der Hauptwohnung	16.853	100		100		100	
davon ¹ ...							
männlich	8.043	47,7		48,8		48,9	
weiblich	8.810	52,3		51,2		51,1	
im Alter von ... Jahren							
unter 18	2.748	16,3	100	18,6	100	16,9	100
unter 6	925	5,5	33,7	6,3	33,9	5,9	34,8
6 bis 17	1.823	10,8	66,3	12,3	66,1	11,0	65,2
18 bis 64	9.782	58,0		59,5		61,7	
65 oder mehr	4.323	25,7	100	21,9	100	21,5	100
80 oder mehr	1.636	9,7	37,8	7,4	34,0	7,2	33,5
Durchschnittsalter in Jahren		46,4		43,7		43,9	

Quelle: Einwohnerdatei

B Bevölkerung - Fortsetzung

Bevölkerung am Ort der Hauptwohnung nach Geschlecht¹, Staatsangehörigkeit und Alter am 31.12.2022 - in Prozent

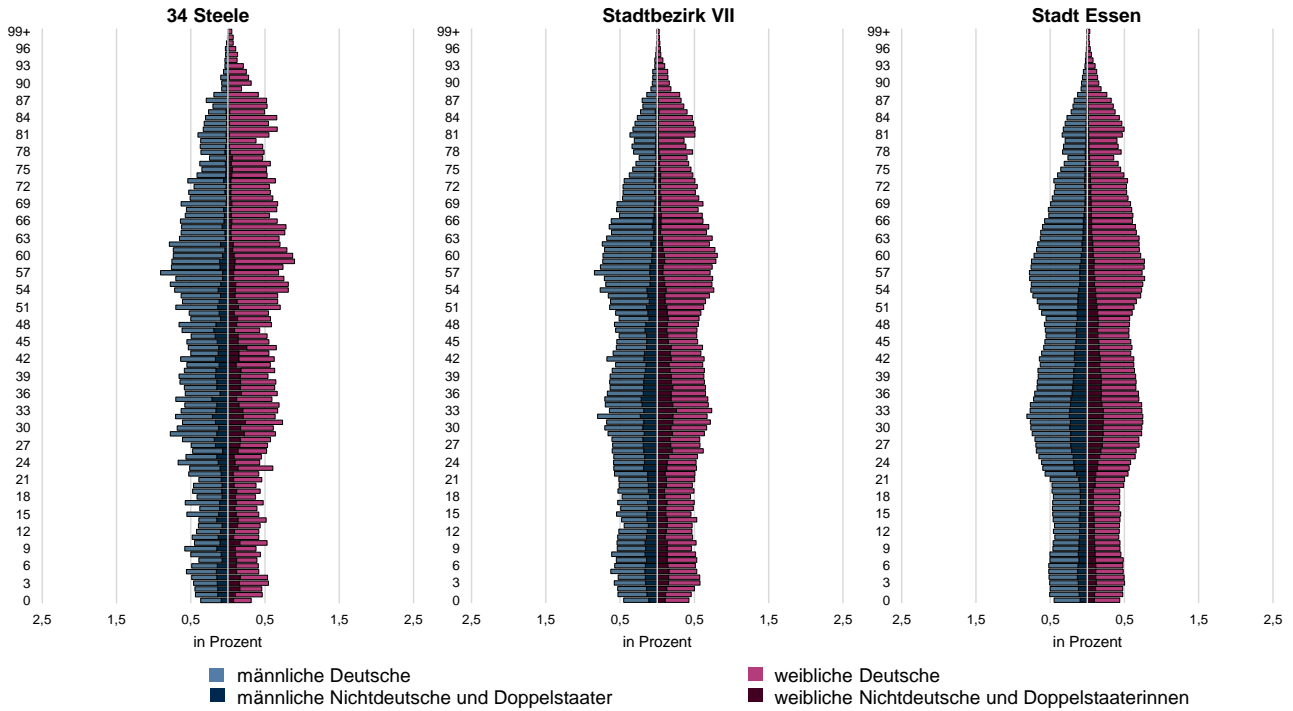

Doppelstaater/-innen und Nichtdeutsche Stichtag 31.12.2022	34 Steele			Stadtbezirk VII		Stadt Essen	
	Anzahl	in Prozent der Bev.	Prozent an Gleich- altrigen	in Prozent der Bev.	Prozent an Gleich- altrigen	in Prozent der Bev.	Prozent an Gleich- altrigen
Doppelstaater/-innen² und Nichtdeutsche³ im Alter von ... Jahren	4.744	28,1		32,0		30,5	
unter 18	1.339	7,9	48,7	9,3	50,1	7,9	47,0
unter 6	475	2,8	51,4	3,3	51,7	2,8	48,5
6 bis 17	864	5,1	47,4	6,0	49,2	5,1	46,2
18 bis 64	2.934	17,4	30,0	20,1	33,7	20,2	32,8
65 oder mehr	471	2,8	10,9	2,7	12,2	2,3	10,9
Durchschnittsalter in Jahren		34,4		33,1		33,4	

Quelle: Einwohnerdatei

Staatsangehörigkeit Stichtag 31.12.2022	34 Steele			Stadtbezirk VII		Stadt Essen	
	Anzahl	in Prozent der Bev.	in Prozent der Nicht- deutschen u. Doppel- staater/- innen	in Prozent der Bev.	in Prozent der Nicht- deutschen u. Doppel- staater/- innen	in Prozent der Bev.	in Prozent der Nicht- deutschen u. Doppel- staater/- innen
Top 5 Staatsangehörigkeiten im Stadtteil							
Syrien	567	3,4	12,0	4,3	13,4	2,9	9,6
Türkei	544	3,2	11,5	4,1	12,8	4,1	13,4
Polen	542	3,2	11,4	4,2	13,1	3,5	11,3
Irak	294	1,7	6,2	2,0	6,2	1,5	4,9
Serbien (einschl. Kosovo) und Montenegro	285	1,7	6,0	1,4	4,3	1,2	3,8

Quelle: Einwohnerdatei

C Haushalte

Haushaltsgröße Stichtag 31.12.2022	34 Steele		Stadtbezirk VII	Stadt Essen
	Anzahl	Prozent	Prozent	Prozent
Bevölkerung in Privathaushalten ¹	16.301			
Privathaushalte²	8.777	100	100	100
davon mit ...				
1 Person	4.453	50,7	45,8	50,3
2 Personen	2.515	28,7	29,7	28,0
3 Personen	867	9,9	11,6	10,7
4 Personen	637	7,3	8,3	7,3
5 oder mehr Personen	305	3,5	4,6	3,7
durchschnittliche Haushaltsgröße		1,9	2,0	1,9

Quellen: Einwohnerdatei und Haushaltgenerierung auf Basis der Einwohnerdatei

C Haushalte - Fortsetzung

Haushalte mit Kindern Stichtag 31.12.2022	34 Steele			Stadtbezirk VII		Stadt Essen	
	Anzahl	in Prozent der Privathaus- halte	Prozent	in Prozent der Privathaus- halte	Prozent	in Prozent der Privathaus- halte	Prozent
Haushalte mit minderjährigen Kindern	1.514	17,2	100	20,6	100	18,3	100
davon Haushalte mit ...							
1 Kind	717	8,2	47,4	9,6	46,7	9,1	49,6
2 Kindern	538	6,1	35,5	7,2	35,0	6,4	34,7
3 oder mehr Kindern	259	3,0	17,1	3,8	18,4	2,9	15,7
darunter							
Haushalte Alleinerziehender	417	4,8	27,5	5,9	28,8	4,8	26,4

Quellen: Einwohnerdatei und Haushaltgenerierung auf Basis der Einwohnerdatei

D Natürliche Bevölkerungsbewegungen

Geburten und Sterbefälle Jahr 2022	34 Steele			Stadtbezirk VII		Stadt Essen	
	Anzahl	je 1.000 der Bevöl- kerung ⁴	je 1.000 Frauen im Alter von 15 bis 44 Jahren ^{4,5}	je 1.000 der Bevöl- kerung ⁴	je 1.000 Frauen im Alter von 15 bis 44 Jahren ^{4,5}	je 1.000 der Bevöl- kerung ⁴	je 1.000 Frauen im Alter von 15 bis 44 Jahren ^{4,5}
Lebendgeborene¹	126	7,5	45,2	9,2	52,0	9,4	51,1
Gestorbene²	329	19,5		13,0		13,6	
Geburten- (+)/Sterbefallüberschuss (-)³	- 203	- 12,0		- 3,8		- 4,2	

Quellen: Geburten-, Sterbefall- und Einwohnerdatei

E Wanderungsbewegungen

Innerstädtische Zuzüge¹ in den Stadtteil
im Jahr 2022

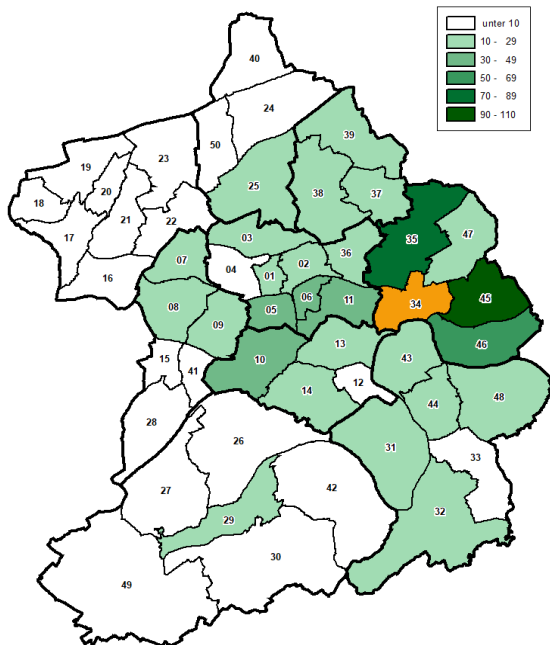

Innerstädtische Fortzüge¹ aus dem Stadtteil
im Jahr 2022

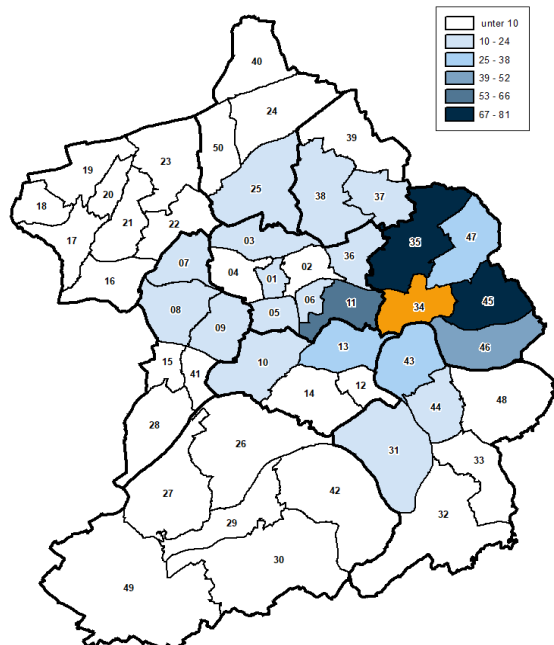

- | | | | | |
|------------------|------------------|--------------------|----------------|-------------------------|
| 01 Stadtkern | 11 Huttrop | 21 Borbeck-Mitte | 31 Heisingen | 41 Margarethenhöhe |
| 02 Ostviertel | 12 Rellinghausen | 22 Bochoid | 32 Kupferdreh | 42 Fischlaken |
| 03 Nordviertel | 13 Bergerhausen | 23 Bergeborbeck | 33 Byfang | 43 Überraehr-Hinsel |
| 04 Westviertel | 14 Stadtwald | 24 Altenessen-Nord | 34 Steele | 44 Überraehr-Holthausen |
| 05 Südviertel | 15 Fulerum | 25 Altenessen-Süd | 35 Kray | 45 Freisenbruch |
| 06 Südostviertel | 16 Schönebeck | 26 Bredenei | 36 Frillendorf | 46 Horst |
| 07 Altendorf | 17 Bedingrade | 27 Schuir | 37 Schonnebeck | 47 Leithe |
| 08 Frohnhausen | 18 Frintrop | 28 Haarzopf | 38 Stoppenberg | 48 Burgaltendorf |
| 09 Holsterhausen | 19 Dellwig | 29 Werden | 39 Katernberg | 49 Kettwig |
| 10 Rüttenscheid | 20 Gerschede | 30 Heidhausen | 40 Kanap | 50 Vogelheim |

Wanderungen Jahr 2022	34 Steele		Stadtbezirk VII		Stadt Essen	
	Anzahl	je 1.000 der Bevölkerung ⁴	je 1.000 der Bevölkerung ⁴	je 1.000 der Bevölkerung ⁴	je 1.000 der Bevölkerung ⁴	je 1.000 der Bevölkerung ⁴
Zuzüge von außerhalb ² Essens	687	40,8	45,6	67,4		
Fortzüge nach außerhalb ² Essens	507	30,1	33,2	55,2		
Außenwanderungssaldo	+ 180	+ 10,7	+ 12,4	+ 12,2		
Zuzüge von innerhalb ³ Essens	804	47,7	26,5	59,2		
Fortzüge nach innerhalb ³ Essens	612	36,3	24,5	59,2		
Binnenwanderungssaldo	+ 192	+ 11,4	+ 1,9	-		
Wanderungssaldo insgesamt	+ 372	+ 22,1	+ 14,3	+ 12,2		

Quellen: Wanderungsdatei; Einwohnerdatei; vorläufige Zahlen

F Gebäude, Wohnungen, Wohnraumversorgung

Gebäude und Wohnungen Stichtag 31.12.2022	34 Steele			Stadtbezirk VII		Stadt Essen	
	Anzahl	Prozent	Prozent	Prozent	Prozent	Prozent	Prozent
Gebäude mit Wohnraum¹	2.455	100		100		100	
darunter ...							
reine Wohngebäude²	2.328	94,8	100	96,5	100	96,7	100
darunter mit ...							
1 oder 2 Wohnungen	1.055	43,0	45,3	54,0	56,0	52,4	54,2
3 bis 6 Wohnungen	943	38,4	40,5	29,7	30,8	30,0	31,0
7 bis 9 Wohnungen	230	9,4	9,9	9,0	9,3	10,2	10,5
10 bis 19 Wohnungen	65	2,6	2,8	2,5	2,6	3,4	3,5
20 oder mehr Wohnungen	35	1,4	1,5	1,3	1,4	0,7	0,8
darunter erbaut ...							
in den letzten fünf Jahren	7	0,3	0,3	0,5	0,6	1,0	1,0
darin ...							
Wohnungen³	9.397	100	3,8	100	3,5	100	3,6
darunter ...							
vom Eigentümer selbst genutzt ⁴	1.810	19,3		22,3		21,8	
öffentlich gefördert ⁵	987	10,5		8,7		5,4	
		qm		qm		qm	
Wohnfläche³		710.243					
je Wohnung		75,6		76,1		77,1	
je Person⁶		41,9		39,0		41,9	

Quellen: Fortschreibung der Daten der Gebäude- und Wohnungszählung vom 09.05.2011 anhand der Angaben des Amtes für Stadtplanung und Bauordnung über die Bautätigkeit, Einwohnerdatei, Finanzbuchhaltung und Stadtsteueramt, Abteilung Grundbesitzabgaben

Wohnungen nach Art der Wohnung am 31.12.2022

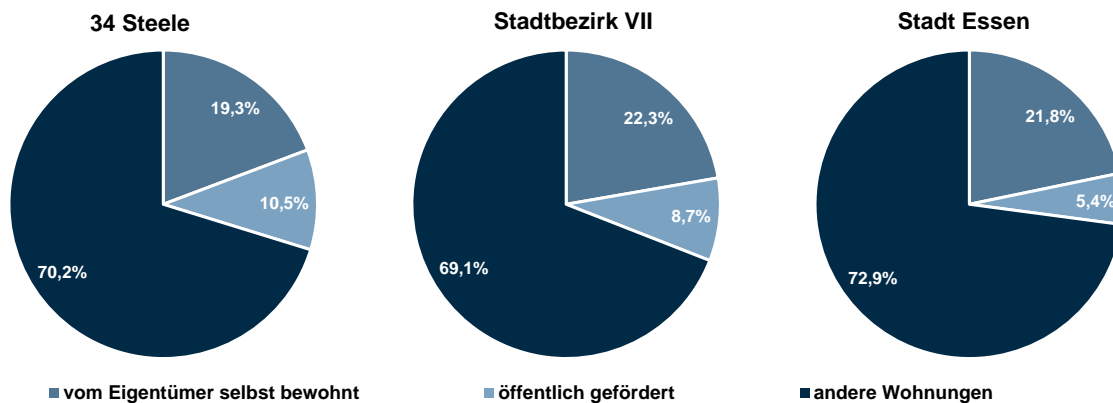

Wohndauer Stichtag 31.12.2022	34 Steele		Stadtbezirk VII	Stadt Essen
	Anzahl	Prozent	Prozent	Prozent
Bevölkerung im Alter von 18 oder mehr Jahren mit einer Wohndauer⁷ in Essen von ...	14.105	100	100	100
unter 5 Jahren	1.797	12,7	13,2	16,2
20 oder mehr Jahren	9.020	63,9	62,8	58,9

Quelle: Einwohnerdatei

G Kraftfahrzeuge

PKW Stichtag 30.06.2022 ¹	34 Steele			Stadtbezirk VII		Stadt Essen ⁵	
	Anzahl	Prozent	je 1.000 der voll-jährigen Bev. ⁴	Prozent	je 1.000 der voll-jährigen Bev. ⁴	Prozent	je 1.000 der voll-jährigen Bev. ⁴
Personenkraftwagen² mit Fahrberechtigung	7.123	100	505	100	573	100	592
darunter zugelassen auf ...							
natürliche Personen	6.659	93,5	472	87,3	500	86,5	512
darunter ...							
Benzin	5.106	71,7	362	66,4	380	65,1	386
Diesel	1.174	16,5	83	16,2	93	16,2	96
Elektro	64	0,9	5	0,8	5	0,9	5
Flüssig- oder Erdgas ³	32	0,4	2	0,4	2	0,4	2
Hybrid	201	2,8	14	2,5	14	2,9	17

Quellen: Kraftfahrzeugdatei und Einwohnerdatei

H Arbeitslose und sozialversicherungspflichtig Beschäftigte am Wohnort

Arbeitslose Stichtag 31.12.2022	34 Steele			Stadtbezirk VII		Stadt Essen ⁵	
	Anzahl	Prozent	in Prozent der jeweiligen erwerbsfähigen Bev.	Prozent	in Prozent der jeweiligen erwerbsfähigen Bev.	Prozent	in Prozent der jeweiligen erwerbsfähigen Bev.
Arbeitslose¹	872	100	8,9	100	10,4	100	8,3
und zwar ...							
Männer	451	51,7	9,2	51,6	10,7	53,2	8,7
Frauen	421	48,3	8,6	48,4	10,1	46,8	7,8
unter 25 Jahre	77	8,8	7,0	9,5	8,1	8,7	6,1
55 oder mehr Jahre	171	19,6	6,7	15,9	6,7	16,3	5,8
Deutsche	517	59,3	6,6	57,4	7,7	56,1	6,0
Nichtdeutsche ²	355	40,7	17,9	42,6	19,6	43,9	16,0
ohne abgeschlossene Berufsausbildung ³	587	67,3	6,0	74,1	7,7	72,5	6,0

Quellen: Bundesagentur für Arbeit; erster veröffentlichter Stand, spätere Revisionen werden nicht berücksichtigt; Einwohnerdatei

Beschäftigte Stichtag 31.12.2022	34 Steele			Stadtbezirk VII		Stadt Essen	
	Anzahl	Prozent	in Prozent der jeweiligen erwerbsfähigen Bev.	Prozent	in Prozent der jeweiligen erwerbsfähigen Bev.	Prozent	in Prozent der jeweiligen erwerbsfähigen Bev.
Sozialversicherungspflichtig Beschäftigte am Wohnort⁶	5.859	100	59,9	100	58,3	100	59,4
und zwar ...							
Männer	3.117	53,2	63,8	54,3	63,2	53,6	63,1
Frauen	2.742	46,8	56,0	45,7	53,4	46,4	55,6
Deutsche	5.051	86,2	64,7	85,7	64,6	84,4	64,8
Nichtdeutsche	808	13,8	40,8	14,3	36,8	15,6	40,9

Quellen: Bundesagentur für Arbeit; erster veröffentlichter Stand, spätere Revisionen werden nicht berücksichtigt; Einwohnerdatei

Bruttoarbeitsentgelte Stichtag 31.12.2022	34 Steele	Stadtbezirk VII	Stadt Essen
	EURO		
Median der monatlichen Bruttoarbeitsentgelte sozialversicherungspflichtig Vollzeitbeschäftigter am Wohnort Essen^{7,8}	3.696	3.566	3.807
und zwar ...			
Männer	3.816	3.656	3.912
Frauen	3.549	3.415	3.656
Deutsche	3.842	3.667	3.922
Nichtdeutsche	x	2.873	3.022

Quelle: Bundesagentur für Arbeit

Median der monatlichen Bruttoarbeitsentgelte sozialversicherungspflichtig Vollzeitbeschäftigter¹ insgesamt am Wohnort Essen am 31.12.2022



I Soziales

Existenzsichernde Leistungen Stichtag 31.12.2022	34 Steele			Stadtbezirk VII		Stadt Essen	
	Anzahl	Prozent	Prozent an Bev. ³	Prozent	Prozent an Bev. ³	Prozent	Prozent an Bev. ³
Personen mit Bezug existenzsichernder Leistungen außerhalb von Einrichtungen¹	2.835	100	16,8	100	20,9	100	17,1
darunter mit Leistungen gemäß ...							
SGB II ² : Grundsicherung für Arbeitsuchende	2.351	82,9	14,0	85,8	17,9	84,1	14,4
SGB XII, Kapitel 4: Grundsicherung im Alter	295	10,4	1,8	7,8	1,6	7,8	1,3
SGB XII, Kapitel 4: Grundsicherung bei dauerhafter Erwerbsminderung	125	4,4	0,7	3,8	0,8	4,3	0,7
Asylbewerberleistungsgesetz	37	1,3	0,2	1,8	0,4	2,8	0,5
	Anzahl	Prozent	Prozent an Gleichaltrigen	Prozent	Prozent an Gleichaltrigen	Prozent	Prozent an Gleichaltrigen
im Alter von ... Jahren							
unter 18	853	30,1	31,0	33,1	37,2	30,8	31,2
18 bis 64	1.641	57,9	16,8	57,8	20,3	59,9	16,6
65 oder mehr	341	12,0	7,9	9,1	8,7	9,3	7,4

Quellen: Leistungsempfänger- und Einwohnerdatei sowie Daten der Bundesagentur für Arbeit

Personen mit Bezug existenzsichernder Leistungen¹ nach Alter außerhalb von Einrichtungen am 31.12.2022 - in Prozent der gleichaltrigen Bevölkerung

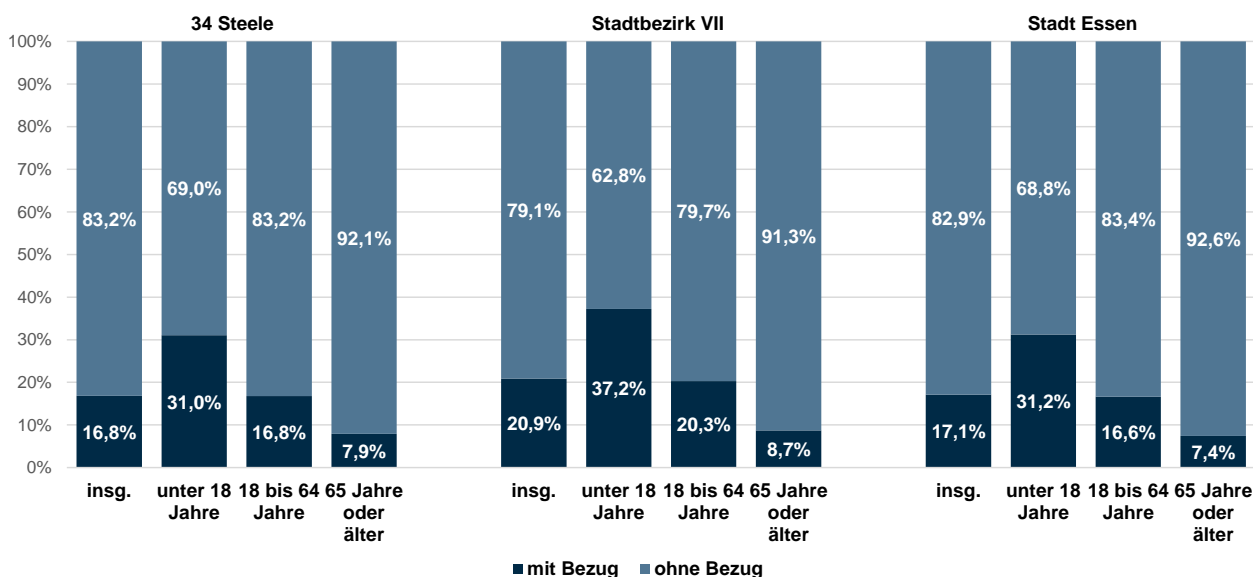

Bedarfsgemeinschaften SGB II Stichtag 31.12.2022	34 Steele			Stadtbezirk VII		Stadt Essen*	
	Anzahl	Prozent	in Prozent der Privathaushalte	Prozent	in Prozent der Privathaushalte	Prozent	in Prozent der Privathaushalte
Bedarfsgemeinschaften mit Bezug von Leistungen zur Existenzsicherung gemäß SGB II	1.156	100	13,2	100	16,6	100	13,4
darunter ...							
Alleinerziehende mit minderjährigen Kindern	214	18,5	51,3	19,7	55,2	18,4	51,1
Partnerschaften mit minderjährigen Kindern	181	15,7	16,5	18,4	20,9	16,5	16,4
Partnerschaften ohne minderjährige Kinder	107	9,3	4,5	8,4	4,9	8,0	4,0
Single-Bedarfsgemeinschaften	620	53,6	13,9	50,6	18,3	54,9	14,6

Quellen: Daten der Bundesagentur für Arbeit sowie Daten der Haushaltegenerierung auf Basis der Einwohnerdatei

J Kinder und Bildung

Kinderbetreuung Stichtag 30.09.2022	34 Steele			Stadtbezirk VII	Stadt Essen
	Anzahl	Plätze ²	Quote ³	Quote ³	Quote ³
Kinder und Betreuungsplätze für Kinder im Alter von ... ¹					
unter 3 Jahren	434	194	44,7	37,7	40,0
3 Jahre bis zur Schulpflicht	522	417	79,9	79,2	91,5

Quellen: Stadt Essen, Jugendamt (Hrsg.): Kinderbetreuungsangebote in Essen im Kita-Jahr 2022 - 2023, Daten zur Versorgung in den Bezirken und Stadtteilen; Einwohnerdatei

Kindergesundheit 2022	34 Steele		Stadtbezirk VII	Stadt Essen ⁶
	Anzahl	Prozent	Prozent	Prozent
Schulanfänger/-innen ⁴ und zwar ...	157	100	100	100
ohne Gesundheitsstörungen in den schulrelevanten Entwicklungsbereichen ⁵	79	50,3	43,5	51,9
ohne Gewichtsprobleme	123	78,3	77,6	76,9

Quelle: Schuleingangsuntersuchung

Übergänger/-innen Schuljahr 2022/2023	34 Steele		Stadtbezirk VII	Stadt Essen
	Anzahl	Prozent	Prozent	Prozent
Übergänger/-innen von Grundschulen ⁷	128	100	100	100
darunter ...				
zu Gymnasien	61	47,7	37,4	46,6
zu Gesamtschulen	22	17,2	21,6	22,4

Quelle: Fachbereich Schule

Übergänger/-innen von Grundschulen¹ zu Gymnasien und Gesamtschulen im Schuljahr 2022/2023

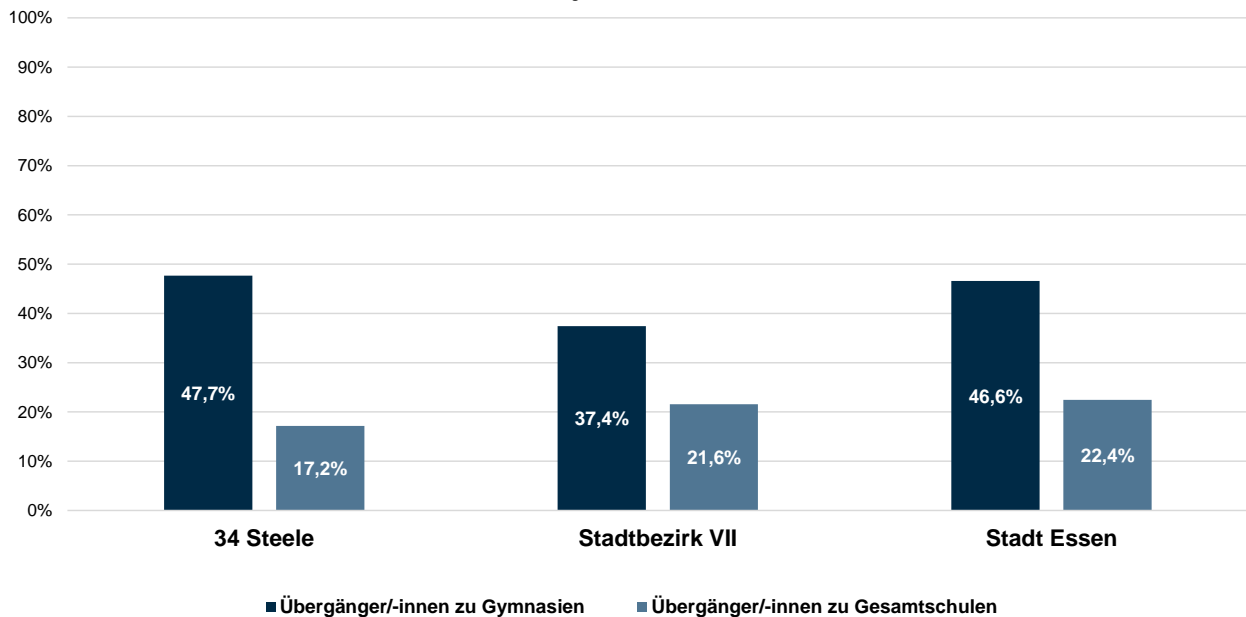

K Kommunalwahlen

Wahlen 13.09.2020	34 Steele		Stadtbezirk VII	Stadt Essen
	Anzahl	Prozent	Prozent	Prozent
Wahlberechtigte	12.982	100	100	100
davon ... bei der Wahl zum Rat der Stadt				
Wähler/-innen	6.217	47,9	44,0	48,1
Nichtwähler/-innen	6.765	52,1	56,0	51,9
gültige Stimmen	6.131	100	100	100
davon ...				
SPD	1.454	23,7	28,1	24,3
CDU	2.028	33,1	32,5	34,4
GRÜNE	1.162	19,0	14,0	18,6
DIE LINKE	252	4,1	3,4	3,9
EBB-FW	150	2,4	3,5	2,9
AfD	501	8,2	9,9	7,5
FDP	230	3,8	3,0	3,0
Sonstige ¹	354	5,8	5,6	5,3

Quelle: Amt für Statistik, Stadtforschung und Wahlen

A Fläche und Bevölkerungsdichte

- 1) Parks und Grünanlagen, Spiel- und Sportplätze, Wald- und Wasserflächen
- 2) Bevölkerung am Ort der Hauptwohnung

B Bevölkerung

- 1) Nach § 22 Abs. 3 PStG konnte seit dem 01.11.2013 für Personen mit nicht eindeutig männlichem oder weiblichem Geschlecht der Eintrag "ohne Angabe", seit dem 18.12.2018 kann auch das Kennzeichen "divers" in das Register eingetragen werden. Seit 2018 sind in Essen nur Einzelfälle verzeichnet, die aus Gründen der Geheimhaltung auf die Kategorien männlich und weiblich verteilt werden.
- 2) mit deutscher und nichtdeutscher Staatsangehörigkeit
- 3) ausschließlich nichtdeutsche Staatsangehörigkeit

C Haushalte

- 1) Zu der Bevölkerung in Privathaushalten zählt die wohnberechtigte Bevölkerung (ohne Sonderanschriften wie z.B. Wohnheime und Flüchtlingsunterkünfte).
- 2) Einige wenige Personen haben neben dem Hauptwohnsitz auch einen oder mehrere Nebenwohnsitze in Essen. Diese Personen werden in mehr als einem Haushalt als Haushaltsmitglieder berücksichtigt.

D Natürliche Bevölkerungsbewegungen

- 1) Lebendgeborene von Müttern mit Hauptwohnung in Essen; vorläufige Zahlen
- 2) Gestorbene mit Hauptwohnung in Essen; vorläufige Zahlen
- 3) Bevölkerung am Ort der Hauptwohnung; vorläufige Zahlen
- 4) Bevölkerung am Ort der Hauptwohnung am 31.12.
- 5) allgemeine Fruchtbarkeitsziffer

E Wanderungsbewegungen

- 1) Als Klassifizierungsmethode wurden gleiche Intervalle gewählt, daher können je nach Zusammensetzung der Umzüge einzelne Klassen nicht besetzt sein.
- 2) von Personen, die vor oder nach der Wanderung zur Bevölkerung am Ort der Hauptwohnung zählen
- 3) Umzüge von Personen, die zur Bevölkerung am Ort der Hauptwohnung zählen, d.h. Ummeldungen eines Hauptwohnsitzes innerhalb der Stadt Essen.
- 4) Bevölkerung am Ort der Hauptwohnung am 31.12.

F Gebäude, Wohnungen, Wohnraumversorgung

- 1) vorläufige Zahlen
- 2) Gebäude, die mindestens mit 50 % der Gesamtnutzfläche Wohnzwecken dienen; über Veränderungen der Gebäudeart durch Abbrüche von Gebäudeteilen liegen keine Informationen vor.
- 3) in reinen Wohngebäuden und sonstigen Gebäuden mit Wohnraum
- 4) Eigentümerwohnungen sind Wohnungen, die vom Eigentümer des Gebäudes oder der Wohnung selbst bewohnt werden, Stand: Anfang Januar des Folgejahres.
- 5) Nur Mietwohnungen des I. Förderweges und Mietwohnungen, die für Haushalte der Einkommensgruppe A nach dem neuen Wohnraumförderungsgesetz (vereinbarte Förderung) bestimmt sind
- 6) wohnberechtigte Bevölkerung
- 7) Bei Personen, für die kein Einzugs- bzw. Zugzugsdatum (mehr) in der Einwohnerdatei verzeichnet ist, wurde das Geburtsdatum als Einzugsdatum unterstellt.

G Kraftfahrzeuge

- 1) Aufgrund fehlender Daten werden Zahlen zu Kraftfahrzeugen zum Stand 30.06. ausgewiesen.
- 2) ohne Behördenfahrzeuge und auswärtige Halter/-innen
- 3) einschließlich bivalenten (Gas und andere Kraftstoffe) Fahrzeugen
- 4) Bevölkerung am Ort der Hauptwohnung im Alter von 18 oder mehr Jahren
- 5) einschließlich räumlich nicht zuzuordnende Fälle

H Arbeitslose und sozialversicherungspflichtig Beschäftigte am Wohnort

- 1) Arbeitslose sind Personen bis zur Vollendung des 65. Lebensjahres, die in der Bundesrepublik Deutschland wohnen, die nicht oder nur kurzzeitig in einem Beschäftigungsverhältnis stehen, eine versicherungspflichtige, mindestens 15 Stunden wöchentlich umfassende Beschäftigung suchen, die eine angestrebte Arbeitnehmertätigkeit ausüben können und dürfen für eine Arbeitsaufnahme als Arbeitnehmer sofort zur Verfügung stehen. Sie müssen sich persönlich bei ihrer zuständigen Arbeitsagentur gemeldet haben. Teilnehmer an Maßnahmen der aktiven Arbeitsmarktpolitik gelten nicht als arbeitslos.
- 2) Nichtdeutsche müssen die allgemeinen Kriterien für Arbeitslosigkeit erfüllen und eine Arbeitnehmertätigkeit in der Bundesrepublik ausüben dürfen.
- 3) einschließlich ohne Angabe zur Berufsausbildung
- 4) Aufgrund fehlender Daten wurden einige Angaben zu Arbeitslosen geschätzt.
- 5) einschließlich räumlich nicht eindeutig zuzuordnende Fälle
- 6) Wohnort Essen, Arbeitsort Essen oder außerhalb
- 7) ohne sozialversicherungspflichtig Beschäftigte aus Bereichen mit besonderer gesetzlicher Vergütungsregelung wie Ausbildung, Jugendhilfe, Berufsförderung, Tätigkeiten in Behindertenwerkstätten, Freiwilligendiensten; vorläufiges Ergebnis
- 8) Arbeitsentgelte vor Abzug von Steuern und Sozialversicherungsbeiträgen inklusive Sonderzahlungen wie Familienzuschläge, Weihnachtsgeld, Abfindungen u.ä.

I Soziales

- 1) einschließlich Sozialgesetzbuch (SGB) XII, Kapitel 3: laufende Hilfe zum Lebensunterhalt
- 2) einschließlich Personen ohne Leistungsbezug in Bedarfsgemeinschaften mit SGB II Bezug
- 3) Bevölkerung am Ort der Hauptwohnung
- 4) einschließlich räumlich nicht zuzuordnender Personen

J Kinder und Bildung

- 1) Bevölkerung am Ort der Hauptwohnung zum Stichtag 30.09 in den Kindergartenjahrgängen
- 2) Ausgewiesen sind nur geförderte Plätze: geplante und beim Land NRW gemeldete Plätze in Kindertageseinrichtungen, von den Kindertagespflege-Fachverbänden vorgehaltene Plätze bei Tagesmüttern oder -vätern, die durch Pflegeerlaubnis nach § 43 SGB VII zur Betreuung von bis zu fünf Kindern befugt sind. Stichtag 01.03.
- 3) Betreuungsplätze / Kinder in den entsprechenden Kinderjahrgängen *100
- 4) Schulanfänger/-innen und zurückgestellte Schulanfänger/-innen, die erneut zur Einschulungsuntersuchung kamen
- 5) der Körperkoordination, der Visuomotorik und der Sprache
- 6) einschließlich der räumlich nicht zuzuordnenden Schulanfänger/-innen
- 7) nur Übergänger/-innen mit Hauptwohnsitz in Essen

K Kommunalwahlen

- 1) Stimmenanteile in der Stadt unter 3 %