

Amtsblatt der Stadt Essen

Amtliches Verkündungsorgan für das Stadtgebiet Essen



Nr. 13/2023

31. März 2023

Seite 1

Inhaltsverzeichnis

Sonstige Bekanntmachungen.....	2
Amt für Ratsangelegenheiten und Repräsentation.....	2
57/2023 Nachruf	2
Geologischer Dienst Nordrhein-Westfalen - Landesbetrieb -	3
58/2023 Kartierungen des Geologischen Dienstes NRW	3
Öffentliche Zustellungen	5
59/2023 Liste der öffentlichen Zustellungen	5

Sonstige Bekanntmachungen

Amt für Ratsangelegenheiten und Repräsentation

57/2023

Nachruf

Die Stadt Essen trauert um
ihr ehemaliges Ratsmitglied

Hans-Günter Bruckmann

Hans-Günter Bruckmann ist am 23. März 2023 im Alter von 76 Jahren verstorben. Mit großer Betroffenheit haben Rat und Verwaltung die Nachricht von seinem Tode aufgenommen.

Hans-Günter Bruckmann gehörte von 1984 bis 1998 dem Rat der Stadt Essen an. Sachorientiert und mit großem Engagement widmete er sich vor allem den Fragen der Stadtentwicklung und Stadtplanung. Darüber hinaus war er Mitglied im Sport- und Kulturausschuss sowie im Ausschuss für öffentliche Ordnung. In dieser Zeit hat er sich stets mit großer Verantwortungsbereitschaft für die Belange der Essener Bürgerinnen und Bürger eingesetzt. Darüber hinaus war er von 1998 bis 2005 Abgeordneter des Deutschen Bundestages.

Die Stadt Essen ist Hans-Günter Bruckmann zu Dank verpflichtet und wird ihm stets ein ehrendes Gedenken bewahren.

Thomas Kufen
Oberbürgermeister

Geologischer Dienst Nordrhein-Westfalen - Landesbetrieb -**58/2023****Kartierungen des Geologischen Dienstes NRW**

Der Geologische Dienst Nordrhein-Westfalen in Krefeld – ein Landesbetrieb im Geschäftsbereich des Ministeriums für Wirtschaft, Industrie, Klimaschutz und Energie NRW – wird im Sinne des **Geologiedatengesetzes** vom 19. Juni 2020 (BGBl. I S. 1387) Arbeiten für die **geowissenschaftliche Landesaufnahme** durchführen.

Zeitraum	Mai 2023 - Dezember 2024
Kreis	kreisfreie Stadt Essen
Stadt / Gemeinde	Essen

Die mit den Untersuchungen Beauftragten sind im Rahmen des § 6 des Geologiedatengesetzes befugt, zum Zweck der staatlichen geologischen Landesaufnahme für das Land Nordrhein-Westfalen Grundstücke zu betreten und die erforderlichen geologischen Untersuchungen durchzuführen. Ebenso steht den Beauftragten der Zutritt zu allen Standorten geologischer Untersuchungen, insbesondere zu Anlagen und Einrichtungen für Bohrungen sowie zu Steinbrüchen, Kiesgruben und sonstigen der Nutzung des geologischen Untergrundes dienenden Betrieben offen. Die Beauftragten des GD NRW legitimieren sich durch Dienstaussweise.

Diese geologische Bestandsaufnahme des Untergrundes ist Teil landesweiter Untersuchungen. Die gewonnenen Daten werden ausgewertet und in die Fachinformationssysteme Geologische Karte, Hydrogeologische Karte und Rohstoffgeologische Karte eingearbeitet. Sie stehen als Grundlagen-information für zukünftige Planungen zur Verfügung und geben Auskunft über den Aufbau, die Zusammensetzung, die Eigenschaften und das Verhalten des Untergrundes.

Im Rahmen der Kartierarbeiten sind kleine Handbohrungen notwendig. In Ausnahmefällen müssen Kleinbohrungen (Rammkernsondierungen) bis zu 30 m Tiefe durchgeführt werden. Wenn Privatgrundstücke für diese Kleinbohrungen in Anspruch genommen werden sollen, werden die Eigentümer rechtzeitig informiert. Dabei wird auf privatwirtschaftliche Belange und die derzeitige Nutzung der Grundstücke Rücksicht genommen. Etwaige durch die Inanspruchnahme entstehende Schäden werden nach den allgemeinen gesetzlichen Bestimmungen ersetzt.

Es wird gebeten, die Beauftragten des Geologischen Dienstes NRW bei der Erledigung ihrer Arbeiten im Dienste der Allgemeinheit zu unterstützen.

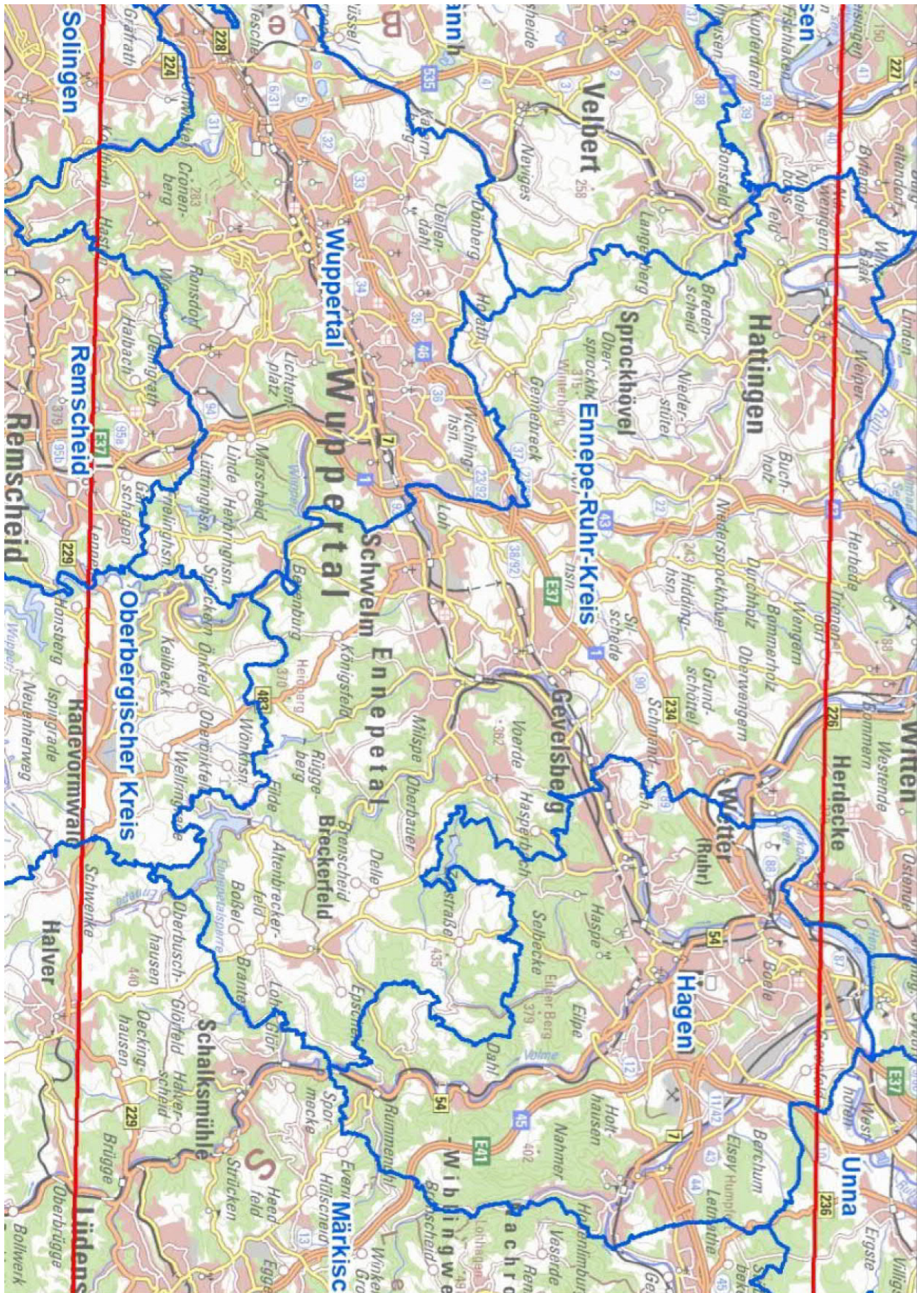

Öffentliche Zustellungen

59/2023

Liste der öffentlichen Zustellungen

Zum Zwecke der öffentlichen Zustellung gem. § 10 des Verwaltungszustellungsgesetzes vom 12.08.2005 (BGBl. I S. 2354) in Verbindung mit § 1 des Landeszustellungsgesetzes NRW vom 07.03.2006 (GV. NRW. S. 94) in der jeweils gültigen Fassung wird für Nachgenannte(n) die Bekanntmachung eines Schreibens an der Anschlagtafel im Erdgeschoss des Rathauses, Porscheplatz 1, ausgehändigt.

Name, Vorname	letzte bekannte Anschrift	zuständiges Amt
Dumlu, Mehmet		Jugendamt, ☎ 88-51 668
Filan, Maria Estera		Jugendamt, ☎ 88-51 277
Fischer, Daniel	Gleisstr. 2 45357 Essen	JobCenter Nord-West, ☎ 88-56 508
Grubor, Aleksandar	Lazarettstr. 50 45127 Essen	JobCenter Mitte, ☎ 88-56 107
Grundnig, Michael	Haus-Berge-Str. 47 45356 Essen	JobCenter Essen Mitte, ☎ 88-56 332
Jerosch, Andreas	Paul-Goerens-Str. 24 45145 Essen	JobCenter Essen West, ☎ 88-56 999
Khalaf, Abdulkander	Franziskanerstr. 88 45139 Essen	JobCenter Mitte-Nord, ☎ 88-56 197
Nikolic, Igor		Jugendamt, ☎ 88-51 652
Schlabbers, Fabian	Lindenallee 55 45127 Essen	JobCenter Essen Mitte, ☎ 88-56 133
Thenert, Dominik Marco	Lindenallee 55 45127 Essen	JobCenter Essen Mitte, ☎ 88-56 133

Es wird darauf hingewiesen, dass das jeweilige Schriftstück zwei Wochen nach Aushang der Benachrichtigung als zugestellt gilt.