

Ein Blick auf ... Stadtteile in Essen Schönebeck 2021



8/2022

**STADT
ESSEN**

**Amt für Statistik,
Stadtforschung und Wahlen**

Erläuterungen

- nichts (genau Null)
- . nicht bekannt oder geheim zu halten
- × Aussage nicht sinnvoll
- 0** mehr als nichts,
weniger als die kleinste dargestellte Einheit

**Nachdruck – auch auszugsweise –
nur mit Quellenangabe gestattet**

Impressum

Herausgeber: Stadt Essen
Der Oberbürgermeister
Amt für Statistik, Stadtforschung und Wahlen

Kontakt: Telefon: +49 201 88-12000
Fax: +49 201 88-12012
E-Mail: amt12@essen.de

Schriftenreihe: Ein Blick auf ...

Bildnachweis: Titelseite: © Stadt Essen, Amt für Geoinformation, Vermessung und Kataster,
RVR, Bildflug 2021, Datenlizenz Deutschland – Namensnennung – Version 2.0

A Fläche und Bevölkerungsdichte

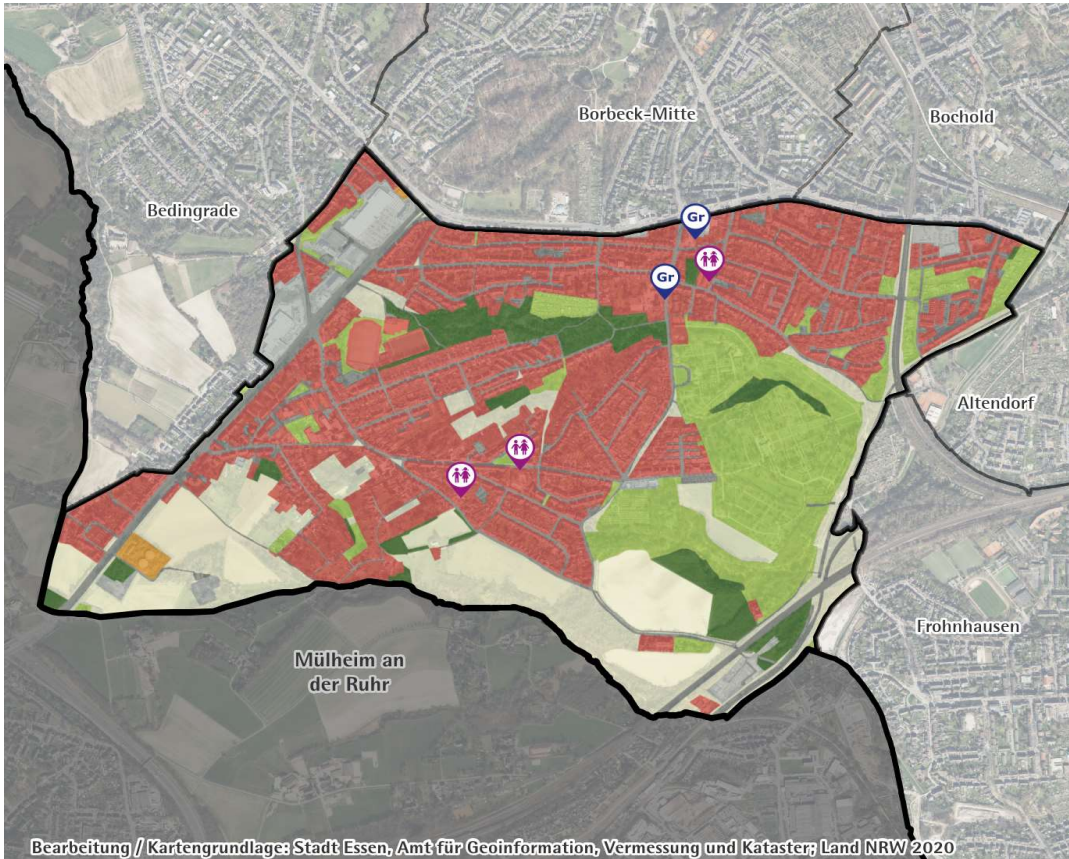

STADT
ESSEN



Grundschule



Kindertagesstätte

Bearbeitung // Kartengrundlage: Stadt Essen, Amt für Geoinformation, Vermessung und Kataster; Land NRW 2020

- Siedlung
- Parks / Kleingärten / Friedhöfe
- Gewässer / Wasserflächen
- Gewerbe / Industrie
- Wald / Halden (rekultiviert)
- Abgrabungsflächen
- Verkehrsflächen
- Landwirtschaft / Freiraum
- Ver- / Entsorgung (Energie, Abwasser, Abfall, Halden)

Quellen:
 Fachbereich Schule, Jugendamt,
 Flächennutzungskartierung
 Regionalverband Ruhr, Essen; digitale
 Bearbeitung: Team Geodaten,
 Stadtplanwerk und Luftbilder Stand 2019

Fläche und Bevölkerungsdichte Stichtag 31.12.2021	16 Schönebeck			Stadtbezirk IV		Stadt Essen	
	Quadratmeter	Prozent	Bev. ² je 10.000 qm = Hektar	Prozent	Bev. ² je 10.000 qm = Hektar	Prozent	Bev. ² je 10.000 qm = Hektar
Fläche insgesamt	3.340.363	100	29,2	100	33,8	100	28,0
darunter ...							
bebaute Fläche	1.377.752	41,2	70,9	50,7	66,6	37,4	74,8
Erholungs- und Freiflächen ¹	488.623	14,6	199,9	20,1	168,3	27,6	101,4

Quellen: Amtliches Liegenschaftskatasterinformationssystem, Einwohnerdatei

B Bevölkerung

Bevölkerung Stichtag 31.12.2021	16 Schönebeck			Stadtbezirk IV		Stadt Essen	
	Anzahl	in Prozent der Bev.	Prozent	in Prozent der Bev.	Prozent	in Prozent der Bev.	Prozent
Bevölkerung am Ort der Hauptwohnung	9.768	100		100		100	
davon ¹ ...							
männlich	4.693	48,0		48,3		48,9	
weiblich	5.075	52,0		51,7		51,1	
im Alter von ... Jahren							
unter 18	1.336	13,7	100	15,9	100	16,6	100
unter 6	473	4,8	35,4	5,5	34,8	5,9	35,5
6 bis 17	863	8,8	64,6	10,3	65,2	10,7	64,5
18 bis 64	5.770	59,1		60,9		61,9	
65 oder mehr	2.662	27,3	100	23,3	100	21,5	100
80 oder mehr	887	9,1	33,3	7,7	33,0	7,3	34,0
Durchschnittsalter in Jahren		48,4		45,4		44,1	

Quelle: Einwohnerdatei

B Bevölkerung - Fortsetzung

Bevölkerung am Ort der Hauptwohnung nach Geschlecht¹, Staatsangehörigkeit und Alter am 31.12.2021 - in Prozent

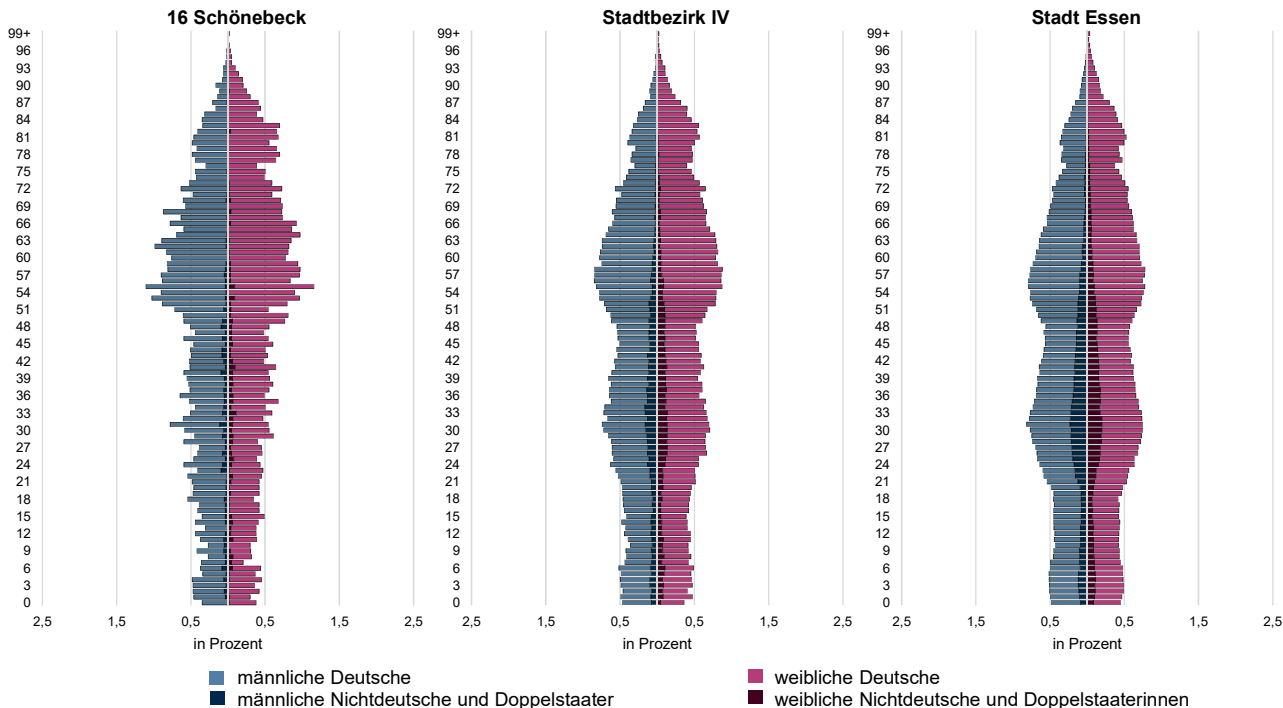

Doppelstaater/-innen und Nichtdeutsche Stichtag 31.12.2021	16 Schönebeck			Stadtbezirk IV		Stadt Essen	
	Anzahl	in Prozent der Bev.	Prozent an Gleich- altrigen	in Prozent der Bev.	Prozent an Gleich- altrigen	in Prozent der Bev.	Prozent an Gleich- altrigen
Doppelstaater/-innen² und Nichtdeutsche³ im Alter von ... Jahren	1.206	12,3		23,4		28,8	
unter 18	330	3,4	24,7	6,3	40,0	7,5	45,1
unter 6	109	1,1	23,0	2,3	41,1	2,8	47,1
6 bis 17	221	2,3	25,6	4,1	39,4	4,7	44,0
18 bis 64	777	8,0	13,5	15,2	24,9	19,1	30,9
65 oder mehr	99	1,0	3,7	1,9	8,3	2,2	10,0
Durchschnittsalter in Jahren		33,7		33,7		33,4	

Quelle: Einwohnerdatei

Staatsangehörigkeit Stichtag 31.12.2021	16 Schönebeck			Stadtbezirk IV		Stadt Essen	
	Anzahl	in Prozent der Bev.	in Prozent der Nicht- deutschen u. Doppel- staater/- innen	in Prozent der Bev.	in Prozent der Nicht- deutschen u. Doppel- staater/- innen	in Prozent der Bev.	in Prozent der Nicht- deutschen u. Doppel- staater/- innen
Top 5 Staatsangehörigkeiten im Stadtteil							
Polen	231	2,4	19,2	4,5	19,3	3,5	12,2
Türkei	163	1,7	13,5	3,2	13,7	4,1	14,1
Syrien	142	1,5	11,8	2,0	8,4	2,7	9,4
Italien	43	0,4	3,6	0,6	2,5	0,8	2,6
Irak	41	0,4	3,4	1,1	4,7	1,4	5,0

Quelle: Einwohnerdatei

C Haushalte

Haushaltsgröße Stichtag 31.12.2021	16 Schönebeck		Stadtbezirk IV	Stadt Essen
	Anzahl	Prozent	Prozent	Prozent
Bevölkerung in Privathaushalten ¹	9.632			
Privathaushalte²	4.947	100	100	100
davon mit ...				
1 Person	2.109	42,6	47,3	50,2
2 Personen	1.718	34,7	30,8	28,1
3 Personen	582	11,8	11,6	10,8
4 Personen	401	8,1	7,0	7,2
5 oder mehr Personen	137	2,8	3,4	3,7
durchschnittliche Haushaltsgröße		1,9	1,9	1,9

Quellen: Einwohnerdatei und Haushaltgenerierung auf Basis der Einwohnerdatei

C Haushalte - Fortsetzung

Haushalte mit Kindern Stichtag 31.12.2021	16 Schönebeck			Stadtbezirk IV		Stadt Essen	
	Anzahl	in Prozent der Privathaus- halte	Prozent	in Prozent der Privathaus- halte	Prozent	in Prozent der Privathaus- halte	Prozent
Haushalte mit minderjährigen Kindern	846	17,1	100	18,0	100	18,1	100
davon Haushalte mit ...							
1 Kind	465	9,4	55,0	9,4	52,5	9,1	50,0
2 Kindern	295	6,0	34,9	5,9	32,6	6,2	34,4
3 oder mehr Kindern	86	1,7	10,2	2,7	15,0	2,8	15,6
darunter							
Haushalte Alleinerziehender	147	3,0	17,4	4,9	27,0	4,5	25,0

Quellen: Einwohnerdatei und Haushaltgenerierung auf Basis der Einwohnerdatei

D Natürliche Bevölkerungsbewegungen

Geburten und Sterbefälle Jahr 2021	16 Schönebeck			Stadtbezirk IV		Stadt Essen	
	Anzahl	je 1.000 der Bevöl- kerung ⁴	je 1.000 Frauen im Alter von 15 bis 44 Jahren ^{4,5}	je 1.000 der Bevöl- kerung ⁴	je 1.000 Frauen im Alter von 15 bis 44 Jahren ^{4,5}	je 1.000 der Bevöl- kerung ⁴	je 1.000 Frauen im Alter von 15 bis 44 Jahren ^{4,5}
Lebendgeborene¹	78	8,0	53,8	8,7	50,6	9,9	54,0
Gestorbene²	113	11,6		14,2		13,2	
Geburten- (+)/Sterbefallüberschuss (-)³	- 35	- 3,6		- 5,6		- 3,4	

Quellen: Geburten-, Sterbefall- und Einwohnerdatei

E Wanderungsbewegungen

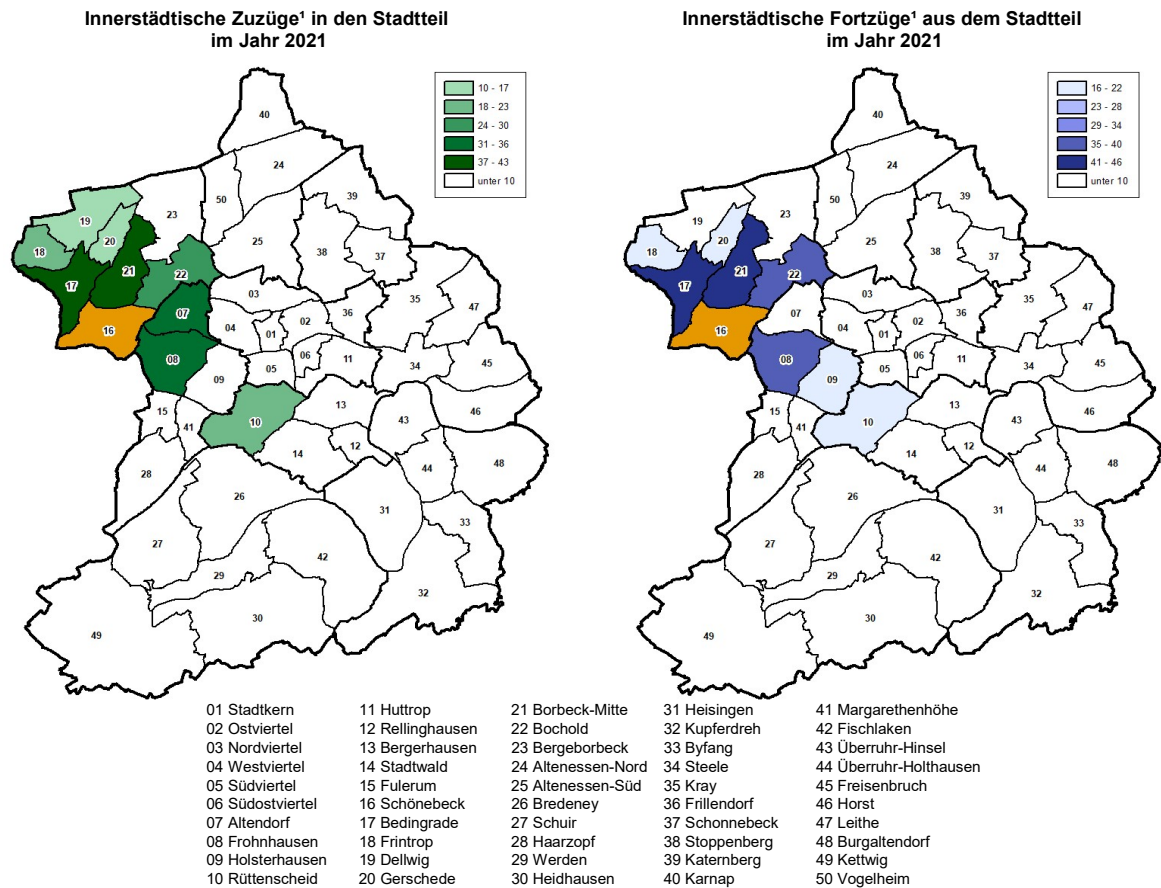

Wanderungen Jahr 2021	16 Schönebeck		Stadtbezirk IV		Stadt Essen	
	Anzahl	je 1.000 der Bevölkerung ⁴	je 1.000 der Bevölkerung ⁴	je 1.000 der Bevölkerung ⁴	je 1.000 der Bevölkerung ⁴	je 1.000 der Bevölkerung ⁴
Zuzüge von außerhalb ² Essens	267	27,3	33,9	52,0		
Fortzüge nach außerhalb ² Essens	280	28,7	37,9	53,0		
Außenwanderungssaldo	- 13	- 1,3	- 4,0	- 1,0		
Zuzüge von innerhalb ³ Essens	330	33,8	22,6	65,5		
Fortzüge nach innerhalb ³ Essens	345	35,3	21,8	65,5		
Binnenwanderungssaldo	- 15	- 1,5	+ 0,8	-		
Wanderungssaldo insgesamt	- 28	- 2,9	- 3,2	- 1,0		

Quellen: Wanderungsdatei; Einwohnerdatei

F Gebäude, Wohnungen, Wohnraumversorgung

Gebäude und Wohnungen Stichtag 31.12.2021	16 Schönebeck			Stadtbezirk IV		Stadt Essen	
	Anzahl	Prozent	Prozent	Prozent	Prozent	Prozent	Prozent
Gebäude mit Wohnraum¹	2.061	100		100		100	
darunter ...							
reine Wohngebäude²	2.032	98,6	100	97,3	100	96,7	100
darunter mit ...							
1 oder 2 Wohnungen	1.337	64,9	65,8	50,6	52,1	52,4	54,2
3 bis 6 Wohnungen	571	27,7	28,1	35,3	36,3	30,0	31,1
7 bis 9 Wohnungen	98	4,8	4,8	8,6	8,8	10,2	10,5
10 bis 19 Wohnungen	20	1,0	1,0	2,4	2,4	3,4	3,5
20 oder mehr Wohnungen	6	0,3	0,3	0,4	0,5	0,7	0,8
darunter erbaut ...							
in den letzten fünf Jahren	17	0,8	0,8	0,6	0,6	1,2	1,2
darin ...							
Wohnungen³	5.341	100	2,6	100	3,4	100	3,6
darunter ...							
vom Eigentümer selbst genutzt ⁴	1.969	36,9		22,7		22,1	
öffentlich gefördert ⁵	36	0,7		6,3		5,3	
	qm			qm		qm	
Wohnfläche³	461.650						
je Wohnung	86,4			76,0		77,0	
je Person⁶	47,0			42,0		42,1	

Quellen: Fortschreibung der Daten der Gebäude- und Wohnungszählung vom 09.05.2011 anhand der Angaben des Amtes für Stadtplanung und Bauordnung über die Bautätigkeit, Einwohnerdatei, Finanzbuchhaltung und Stadtsteueramt, Abteilung Grundbesitzabgaben

Wohnungen nach Art der Wohnung am 31.12.2021

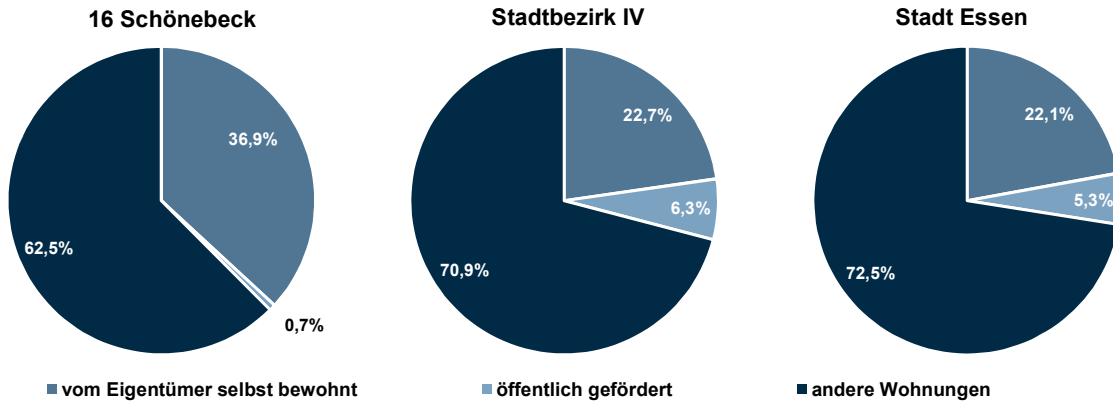

Wohndauer Stichtag 31.12.2021	16 Schönebeck		Stadtbezirk IV	Stadt Essen
	Anzahl	Prozent	Prozent	Prozent
Bevölkerung im Alter von 18 oder mehr Jahren mit einer Wohndauer⁷ in Essen von ...	8.432	100	100	100
unter 5 Jahren	776	9,2	11,8	15,7
20 oder mehr Jahren	6.098	72,3	66,8	59,7

Quelle: Einwohnerdatei

G Kraftfahrzeuge

PKW Stichtag 31.12.2021 ¹	16 Schönebeck			Stadtbezirk IV		Stadt Essen ⁵	
	Anzahl	Prozent	je 1.000 der voll-jährigen Bev. ⁴	Prozent	je 1.000 der voll-jährigen Bev. ⁴	Prozent	je 1.000 der voll-jährigen Bev. ⁴
Personenkraftwagen² mit Fahrberechtigung	5.849	100	694	100	599	100	590
darunter zugelassen auf ...							
natürliche Personen	5.354	91,5	635	92,7	555	86,6	511
darunter ...							
Benzin	4.240	72,5	503	72,8	436	65,8	389
Diesel	860	14,7	102	15,4	92	16,3	96
Elektro	37	0,6	4	0,6	4	0,7	4
Flüssig- oder Erdgas ³	20	0,3	2	0,4	3	0,4	2
Hybrid	142	2,4	17	2,4	14	2,4	14

Quellen: Kraftfahrzeugdatei und Einwohnerdatei

H Arbeitslose und sozialversicherungspflichtig Beschäftigte am Wohnort

Arbeitslose Stichtag 31.12.2021	16 Schönebeck			Stadtbezirk IV ⁴		Stadt Essen ⁵	
	Anzahl	Prozent	in Prozent der jeweiligen erwerbsfähigen Bev.	Prozent	in Prozent der jeweiligen erwerbsfähigen Bev.	Prozent	in Prozent der jeweiligen erwerbsfähigen Bev.
Arbeitslose¹	263	100	4,6	100	7,7	100	8,3
und zwar ...							
Männer	142	54,0	4,9	52,3	8,0	54,4	8,9
Frauen	121	46,0	4,2	47,7	7,3	45,6	7,6
unter 25 Jahre	19	7,2	3,0	8,9	5,9	8,6	5,9
55 oder mehr Jahre	59	22,4	3,4	17,8	5,2	16,7	6,0
Deutsche	196	74,5	3,7	67,5	6,1	60,5	6,3
Nichtdeutsche ²	67	25,5	14,8	32,5	16,1	39,5	15,5
ohne abgeschlossene Berufsausbildung ³	142	54,0	2,5	67,0	5,1	70,5	5,8

Quellen: Bundesagentur für Arbeit; erster veröffentlichter Stand, spätere Revisionen werden nicht berücksichtigt; Einwohnerdatei

Beschäftigte Stichtag 31.12.2021	16 Schönebeck			Stadtbezirk IV		Stadt Essen	
	Anzahl	Prozent	in Prozent der jeweiligen erwerbsfähigen Bev.	Prozent	in Prozent der jeweiligen erwerbsfähigen Bev.	Prozent	in Prozent der jeweiligen erwerbsfähigen Bev.
Sozialversicherungspflichtig Beschäftigte am Wohnort⁶	3.745	100	64,9	100	61,1	100	58,8
und zwar ...							
Männer	1.922	51,3	66,7	53,3	65,3	53,6	62,4
Frauen	1.823	48,7	63,1	46,7	56,9	46,4	55,2
Deutsche	3.551	94,8	66,8	90,0	65,0	85,7	63,9
Nichtdeutsche	194	5,2	42,9	10,0	39,6	14,3	39,9

Quellen: Bundesagentur für Arbeit; erster veröffentlichter Stand, spätere Revisionen werden nicht berücksichtigt; Einwohnerdatei

Bruttoarbeitsentgelte Stichtag 31.12.2021	16 Schönebeck	Stadtbezirk IV	Stadt Essen
	EURO		
Median der monatlichen Bruttoarbeitsentgelte sozialversicherungspflichtig Vollzeitbeschäftigter am Wohnort Essen^{7,8}	4.088	3.545	3.686
und zwar ...			
Männer	4.392	3.651	3.788
Frauen	3.637	3.371	3.533
Deutsche	4.131	3.626	3.794
Nichtdeutsche	x	2.688	2.856

Quelle: Bundesagentur für Arbeit

Median der monatlichen Bruttoarbeitsentgelte sozialversicherungspflichtig Vollzeitbeschäftigter¹ insgesamt am Wohnort Essen am 31.12.2021

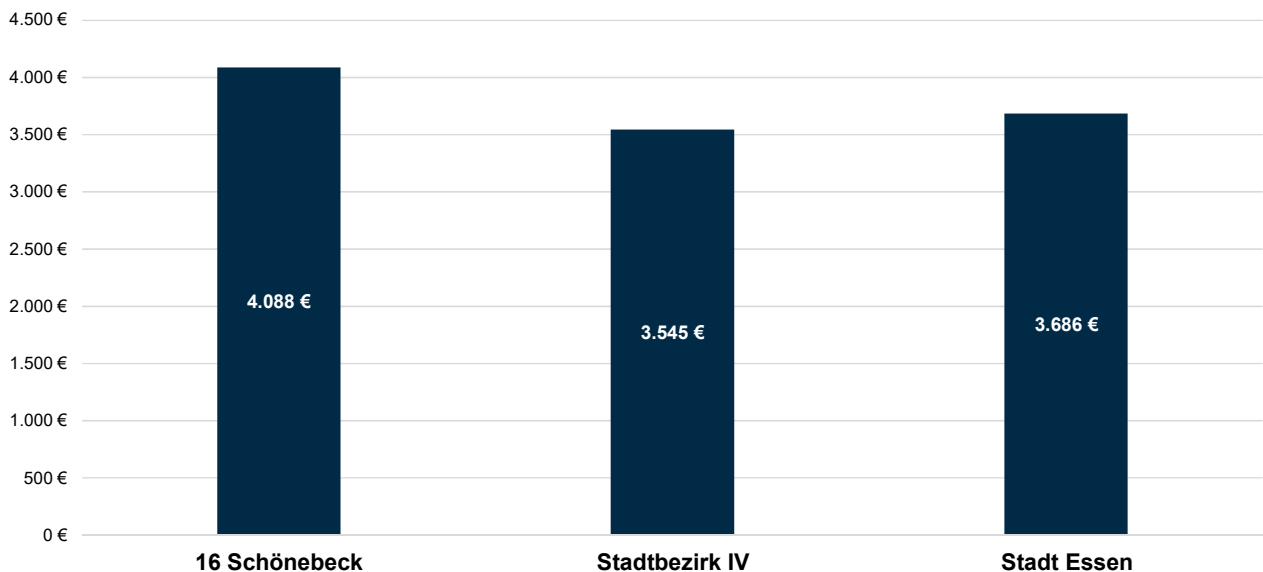

I Soziales

Existenzsichernde Leistungen Stichtag 31.12.2021	16 Schönebeck			Stadtbezirk IV		Stadt Essen	
	Anzahl	Prozent	Prozent an Bev. ³	Prozent	Prozent an Bev. ³	Prozent	Prozent an Bev. ³
Personen mit Bezug existenzsichernder Leistungen außerhalb von Einrichtungen¹	732	100	7,5	100	15,8	100	17,0
darunter mit Leistungen gemäß ...							
SGB II: Grundsicherung für Arbeitsuchende	595	81,3	6,1	86,9	13,7	85,0	14,5
SGB XII, Kapitel 4: Grundsicherung im Alter	67	9,2	0,7	6,6	1,0	7,2	1,2
SGB XII, Kapitel 4: Grundsicherung bei dauerhafter Erwerbsminderung	36	4,9	0,4	4,3	0,7	4,4	0,8
Asylbewerberleistungsgesetz	19	2,6	0,2	1,3	0,2	2,4	0,4
	Anzahl	Prozent	Prozent an Gleichaltrigen	Prozent	Prozent an Gleichaltrigen	Prozent	Prozent an Gleichaltrigen
im Alter von ... Jahren							
unter 18	208	28,4	15,6	31,7	31,5	30,8	31,7
18 bis 64	448	61,2	7,8	60,6	15,7	60,7	16,7
65 oder mehr	76	10,4	2,9	7,7	5,2	8,5	6,7

Quellen: Leistungsempfänger- und Einwohnerdatei sowie Daten der Bundesagentur für Arbeit

Personen mit Bezug existenzsichernder Leistungen¹ nach Alter außerhalb von Einrichtungen am 31.12.2021 - in Prozent der gleichaltrigen Bevölkerung

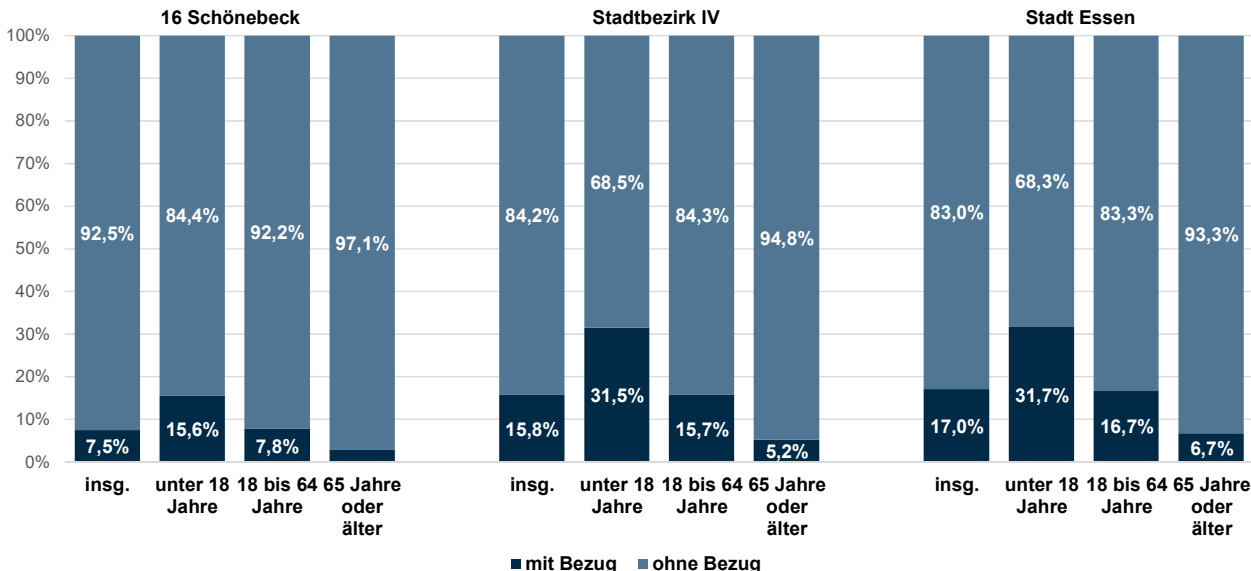

Bedarfsgemeinschaften SGB II Stichtag 31.12.2021	16 Schönebeck			Stadtbezirk IV		Stadt Essen ⁴	
	Anzahl	Prozent	in Prozent der Privathaushalte	Prozent	in Prozent der Privathaushalte	Prozent	in Prozent der Privathaushalte
Bedarfsgemeinschaften mit Bezug von Leistungen zur Existenzsicherung gemäß SGB II	315	100	6,4	100	12,8	100	13,4
darunter ...							
Alleinerziehende mit minderjährigen Kindern	49	15,6	33,3	19,8	52,0	17,3	51,3
Partnerschaften mit minderjährigen Kindern	48	15,2	6,9	16,6	16,1	17,1	16,9
Partnerschaften ohne minderjährige Kinder	16	5,1	0,9	7,7	3,3	8,1	4,0
Single-Bedarfsgemeinschaften	198	62,9	9,4	53,4	14,4	55,3	14,8

Quellen: Daten der Bundesagentur für Arbeit sowie Daten der Haushaltsgenerierung auf Basis der Einwohnerdatei

J Kinder und Bildung

Kinderbetreuung Stichtag 30.09.2021	16 Schönebeck			Stadtbezirk IV	Stadt Essen
	Anzahl	Plätze ²	Quote ³	Quote ³	Quote ³
Kinder und Betreuungsplätze für Kinder im Alter von ... ¹					
unter 3 Jahren	244	82	33,6	37,3	39,2
3 Jahre bis zur Schulpflicht	249	199	79,8	84,9	93,1

Quellen: Stadt Essen, Jugendamt (Hrsg.): Kinderbetreuungsangebote in Essen im Kita-Jahr 2021 - 2022, Daten zur Versorgung in den Bezirken und Stadtteilen; Einwohnerdatei

Kindergesundheit 2021	16 Schönebeck		Stadtbezirk IV	Stadt Essen ⁶
	Anzahl	Prozent	Prozent	Prozent
Schulanfänger/-innen ⁴ und zwar ...	77	100	100	100
ohne Gesundheitsstörungen in den schulrelevanten Entwicklungsbereichen ⁵	53	68,8	55,4	45,7
ohne Gewichtsprobleme	69	89,6	75,3	22,2

Quelle: Schuleingangsuntersuchung

Übergänger/-innen Schuljahr 2021/2022	16 Schönebeck		Stadtbezirk IV	Stadt Essen
	Anzahl	Prozent	Prozent	Prozent
Übergänger/-innen von Grundschulen ⁷	56	100	100	100
darunter ...				
zu Gymnasien	41	73,2	41,1	45,7
zu Gesamtschulen	7	12,5	27,3	22,2

Quelle: Fachbereich Schule

Übergänger/-innen von Grundschulen¹ zu Gymnasien und Gesamtschulen im Schuljahr 2021/2022

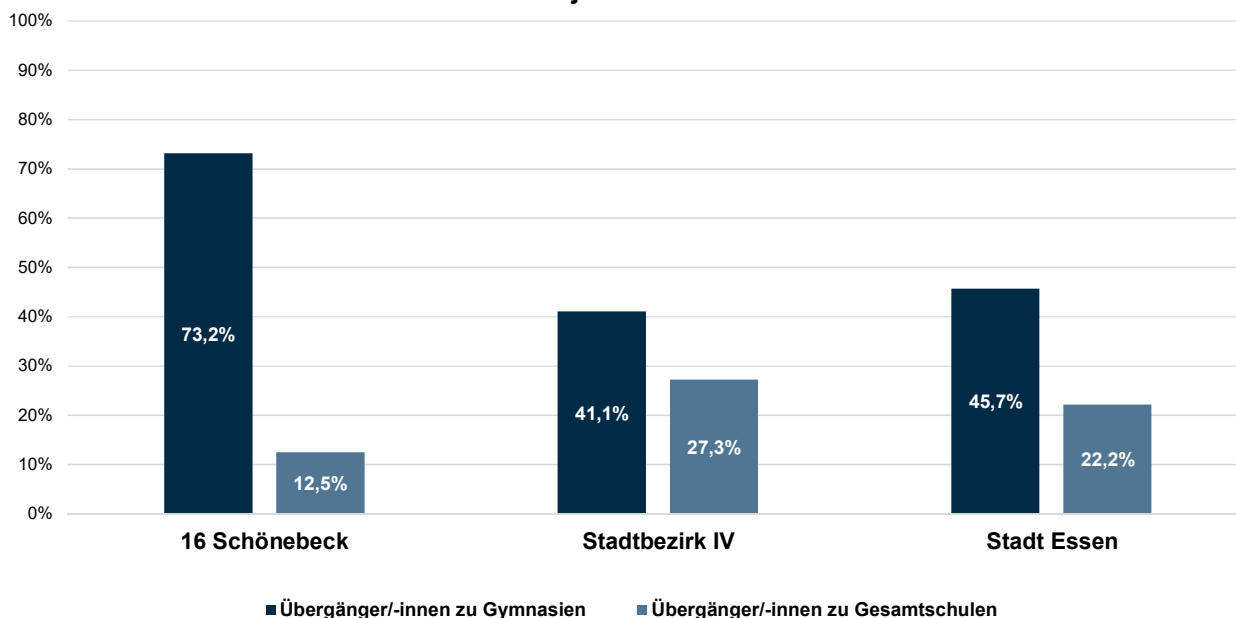

K Kommunalwahlen

Wahlen 13.09.2020	16 Schönebeck		Stadtbezirk IV	Stadt Essen
	Anzahl	Prozent	Prozent	Prozent
Wahlberechtigte	8.347	100	100	100
davon ... bei der Wahl zum Rat der Stadt				
Wähler/-innen	5.045	60,4	46,4	48,1
Nichtwähler/-innen	3.302	39,6	53,6	51,9
gültige Stimmen	5.002	100	100	100
davon ...				
SPD	1.118	22,4	25,5	24,3
CDU	2.213	44,2	37,2	34,4
GRÜNE	749	15,0	13,5	18,6
DIE LINKE	118	2,4	3,1	3,9
EBB-FW	126	2,5	3,3	2,9
AfD	319	6,4	9,2	7,5
FDP	172	3,4	2,8	3,0
Sonstige ¹	187	3,7	5,4	5,3

Quelle: Amt für Statistik, Stadtforschung und Wahlen

A Fläche und Bevölkerungsdichte

- 1) Parks und Grünanlagen, Spiel- und Sportplätze, Wald- und Wasserflächen
- 2) Bevölkerung am Ort der Hauptwohnung

B Bevölkerung

- 1) Nach § 22 Abs. 3 PStG konnte seit dem 01.11.2013 für Personen mit nicht eindeutig männlichem oder weiblichem Geschlecht der Eintrag "ohne Angabe", seit dem 18.12.2018 kann auch das Kennzeichen "divers" in das Register eingetragen werden. Seit 2018 sind in Essen nur Einzelfälle verzeichnet, die aus Gründen der Geheimhaltung auf die Kategorien männlich und weiblich verteilt werden.
- 2) mit deutscher und nichtdeutscher Staatsangehörigkeit
- 3) ausschließlich nichtdeutsche Staatsangehörigkeit

C Haushalte

- 1) Zu der Bevölkerung in Privathaushalten zählt die wohnberechtigte Bevölkerung (ohne Sonderanschriften wie z.B. Wohnheime und Flüchtlingsunterkünfte).
- 2) Einige wenige Personen haben neben dem Hauptwohnsitz auch einen oder mehrere Nebenwohnsitze in Essen. Diese Personen werden in mehr als einem Haushalt als Haushaltsmitglieder berücksichtigt.

D Natürliche Bevölkerungsbewegungen

- 1) Lebendgeborene von Müttern mit Hauptwohnung in Essen; vorläufige Zahlen
- 2) Gestorbene mit Hauptwohnung in Essen; vorläufige Zahlen
- 3) Bevölkerung am Ort der Hauptwohnung; vorläufige Zahlen
- 4) Bevölkerung am Ort der Hauptwohnung am 31.12.
- 5) allgemeine Fruchtbarkeitsziffer

E Wanderungsbewegungen

- 1) Als Klassifizierungsmethode wurden gleiche Intervalle gewählt, daher können je nach Zusammensetzung der Umzüge einzelne Klassen nicht besetzt sein.
- 2) von Personen, die vor oder nach der Wanderung zur Bevölkerung am Ort der Hauptwohnung zählen
- 3) Umzüge von Personen, die zur Bevölkerung am Ort der Hauptwohnung zählen, d.h. Ummeldungen eines Hauptwohnsitzes innerhalb der Stadt Essen.
- 4) Bevölkerung am Ort der Hauptwohnung am 31.12.

F Gebäude, Wohnungen, Wohnraumversorgung

- 1) vorläufige Zahlen
- 2) Gebäude, die mindestens mit 50 % der Gesamtnutzfläche Wohnzwecken dienen; über Veränderungen der Gebäudeart durch Abbrüche von Gebäudeteilen liegen keine Informationen vor.
- 3) in reinen Wohngebäuden und sonstigen Gebäuden mit Wohnraum
- 4) Eigentümerwohnungen sind Wohnungen, die vom Eigentümer des Gebäudes oder der Wohnung selbst bewohnt werden, Stand: 13.01.2022.
- 5) Nur Mietwohnungen des I. Förderweges und Mietwohnungen, die für Haushalte der Einkommensgruppe A nach dem neuen Wohnraumförderungsgesetz (vereinbarte Förderung) bestimmt sind; Stand 01.01.2022
- 6) wohnberechtigte Bevölkerung
- 7) Bei Personen, für die kein Einzugs- bzw. Zugzugsdatum (mehr) in der Einwohnerdatei verzeichnet ist, wurde das Geburtsdatum als Einzugsdatum unterstellt.

G Kraftfahrzeuge

- 1) Der Stichtag wurde anders als bei sonstigen Veröffentlichungen (dort 30.09.) mit dem Ziel gewählt, Daten für alle Merkmale zu einem einheitlichen Stichtag auszuweisen. Saisonbedingt kann die Zahl der PKW etwas geringer sein, da in den Wintermonaten z.B. Cabriolets abgemeldet werden.
- 2) ohne Behördenfahrzeuge und auswärtige Halter/-innen
- 3) einschließlich bivalenten (Gas und andere Kraftstoffe) Fahrzeugen
- 4) Bevölkerung am Ort der Hauptwohnung im Alter von 18 oder mehr Jahren
- 5) einschließlich räumlich nicht zuzuordnende Fälle

H Arbeitslose und sozialversicherungspflichtig Beschäftigte am Wohnort

- 1) Arbeitslose sind Personen bis zur Vollendung des 65. Lebensjahres, die in der Bundesrepublik Deutschland wohnen, die nicht oder nur kurzzeitig in einem Beschäftigungsverhältnis stehen, eine versicherungspflichtige, mindestens 15 Stunden wöchentlich umfassende Beschäftigung suchen, die eine angestrebte Arbeitnehmertätigkeit ausüben können und dürfen und für eine Arbeitsaufnahme als Arbeitnehmer sofort zur Verfügung stehen. Sie müssen sich persönlich bei ihrer zuständigen Arbeitsagentur gemeldet haben. Teilnehmer an Maßnahmen der aktiven Arbeitsmarktpolitik gelten nicht als arbeitslos.
- 2) Nichtdeutsche müssen die allgemeinen Kriterien für Arbeitslosigkeit erfüllen und eine Arbeitnehmertätigkeit in der Bundesrepublik ausüben dürfen.
- 3) einschließlich ohne Angabe zur Berufsausbildung
- 4) Aufgrund fehlender Daten wurden einige Angaben zu Arbeitslosen geschätzt.
- 5) einschließlich räumlich nicht eindeutig zuzuordnende Fälle
- 6) Wohnort Essen, Arbeitsort Essen oder außerhalb
- 7) ohne sozialversicherungspflichtig Beschäftigte aus Bereichen mit besonderer gesetzlicher Vergütungsregelung wie Ausbildung, Jugendhilfe, Berufsförderung, Tätigkeiten in Behindertenwerkstätten, Freiwilligendiensten; vorläufiges Ergebnis
- 8) Arbeitsentgelte vor Abzug von Steuern und Sozialversicherungsbeiträgen inklusive Sonderzahlungen wie Familienzuschläge, Weihnachtsgeld, Abfindungen u.ä.

I Soziales

- 1) einschließlich Sozialgesetzbuch (SGB) XII, Kapitel 3: laufende Hilfe zum Lebensunterhalt
- 2) einschließlich Personen ohne Leistungsbezug in Bedarfsgemeinschaften mit SGB II Bezug
- 3) Bevölkerung am Ort der Hauptwohnung
- 4) einschließlich räumlich nicht zuzuordnender Personen

J Kinder und Bildung

- 1) Bevölkerung am Ort der Hauptwohnung zum Stichtag 30.09 in den Kindergartenjahrgängen: unter 3 Jahre = geboren 01.10.2018 bis 30.09.2021; 3 Jahren bis zur Schulpflicht = geboren 01.10.2015 bis 30.09.2018 plus 2 Geburtsmonate vom 01.10.2018 bis 30.11.2018
- 2) Ausgewiesen sind nur geförderte Plätze: geplante und beim Land NRW gemeldete Plätze in Kindertageseinrichtungen, von den Kindertagespflege-Fachverbänden vorgehaltene Plätze bei Tagesmüttern oder -vätern, die durch Pflegeerlaubnis nach § 43 SGB VII zur Betreuung von bis zu fünf Kindern befugt sind. Stichtag 01.03.2020
- 3) Betreuungsplätze / Kinder in den entsprechenden Kinderjahrgängen *100
- 4) Schulanfänger/-innen und zurückgestellte Schulanfänger/-innen, die erneut zur Einschulungsuntersuchung kamen
- 5) der Körperkoordination, der Visuomotorik und der Sprache
- 6) einschließlich der räumlich nicht zuzuordnenden Schulanfänger/-innen
- 7) nur Übergänger/-innen mit Hauptwohnsitz in Essen

K Kommunalwahlen

- 1) Stimmenanteile in der Stadt unter 3 %