



2016

2017

2018

2019

2020

Zahlen, Daten, Fakten 2020

Zahlen, Daten, Fakten 2020

Inhaltsverzeichnis

Vorwort	3
Eckdaten	4
Versicherungsverhältnisse und Mitgliedsunternehmen	8
Umlagegruppen	10
Prävention	11
Rehabilitation und Entschädigung	12
Recht und Regress	16
Organisation	18
Beschäftigte	20
Selbstverwaltung	22
Rechnungsergebnisse	25
Impressum	28

Vorwort

Für die Menschen in NRW

Liebe Leserinnen und Leser,

das Jahr 2020 war geprägt durch die Corona-Pandemie und hat unseren Versicherten und Mitgliedsunternehmen viel abverlangt. Die Unfallkasse NRW hat sich diesen Herausforderungen gestellt und konnte allen Partnern mit Rat und Tat zu Seite stehen. Dabei hat uns der schon vor Jahren begonnene Ausbau der digitalen Arbeitsabläufe zügig befähigt, in der Corona-Krise effizient und effektiv weiterzuarbeiten.

Das Unfallgeschehen 2020 wurde ebenfalls von der Pandemie beeinflusst. Das zeigt der Geschäftsbericht „Zahlen – Daten – Fakten 2020“ deutlich. Sowohl bei der Allgemeinen Unfallversicherung (AUV) als auch bei der Schülerunfallversicherung (SUV) ist das Unfallgeschehen zurückgegangen. Niemals zuvor in der seit 1971 bestehenden SUV wurden so geringe Unfallzahlen gemeldet wie im Berichtsjahr 2020 und das bei gleichbleibend hohen Versicherungszahlen. So sehr wir rückläufige Unfallzahlen begrüßen, so wissen wir doch, dass diese niedrigen Zahlen auch den Einschränkungen des öffentlichen Lebens geschuldet sind: Weniger Wege zur Schule, wenig Sportunterricht, wenig Bewegung. Entspannt sich die pandemische Lage langfristig, werden die Unfallzahlen wieder ansteigen.

Darauf sind wir mit speziellen Präventionskonzepten vorbereitet.

Unsere Erfahrungen im Zusammenhang mit mobiler Arbeit kommen unseren Mitgliedsunternehmen in der Präventionsarbeit wieder zu Gute.

Die interkulturelle Öffnung der Verwaltungen und Bildungseinrichtungen in NRW veranlasst uns das Thema „Vielfalt“ immer mehr in den Fokus unseres Handelns zu rücken. Hier erfolgreich zu interagieren, Kompetenzen zu erwerben und diese ebenso nach außen zu vermitteln sind wichtige Ziele für die nächsten Monate. Eine Zertifizierung ist angestrebt.



Uwe Meyeringh
Vorsitzender des
Vorstandes



Ralf Pagenkopf
Vorsitzender der
Vertreterversammlung



Gabriele Pappai
Geschäftsführerin



Johannes Plönes
stellv. Geschäftsführer

Eckdaten

Versicherungsverhältnisse¹

	2020
Allgemeine Unfallversicherung (AUV)	
Abhängig Beschäftigte	901.769
Arbeitsförderungsmaßnahmen	33.894
Haushaltsangestellte	202.861
Ehrenamtliche	287.096
Freiwillige Feuerwehr	111.515
Personen in Hilfeleistungsunternehmen	31.435
Wohnungsbau	12.893
Blutspenderinnen und Blutspender	233.314
Pflegepersonen	1.458.954
Strafgefangene	22.858
Sonstige ²	18.035
AUV gesamt	3.314.624
	2020
Schüler-Unfallversicherung (SUV)	
Kinder in Tageseinrichtungen	758.160
Kinder in Tagespflege	73.413
Schülerinnen und Schüler allgemeinbildender Schulen	2.108.617
Schülerinnen und Schüler berufsbildender Schulen	654.700
Studierende	931.003
SUV gesamt	4.525.893
Versicherungsverhältnisse gesamt	7.840.517

¹ Diese zählen jede versicherte Tätigkeit als eigenständigen Erfassungsgrund. Einer Person (Versicherten) können also mehrere Versicherungsverhältnisse zugewiesen werden. Ein Gemeindeangestellter kann zum Beispiel zusätzlich ehrenamtlich als Schöffe oder bei der freiwilligen Feuerwehr tätig sein.

² Versicherte, die einer geringfügigen Beschäftigung nachgehen, wie z.B. Beschäftigte in Ferienprogrammen, Praktikanten, Sozialhilfearbeiter



**Wieviele
Versicherungsverhältnisse
gab es 2020 bei der
Unfallkasse NRW?**

**Schüler-
Unfallversicherung
(SUV)
4.525.893**

**Allgemeine
Unfallversicherung
(AUV)
3.314.624**

Unfallmeldungen und Berufskrankheiten

	2020
Allgemeine Unfallversicherung (AUV)	
Unfallmeldungen	42.531
• davon Arbeitsunfälle	34.733
• davon Wegeunfälle	7.798
Berufskrankheiten	1.833
AUV gesamt	44.364
Schüler-Unfallversicherung (SUV)	
Unfallmeldungen	192.959
• davon Arbeitsunfälle	174.763
• davon Wegeunfälle	18.196
Berufskrankheiten	17
SUV gesamt	192.976
Unfallmeldungen und Berufskrankheiten gesamt	
	237.340
Nicht UV-Fälle ¹	12.892

¹ Dies sind Fälle, die an andere Sozialversicherungsträger abgegeben wurden oder in denen ein Arbeits- bzw. Schulunfall nicht vorlag.

Rentenentwicklung

	2020
erstmals gewährte Renten AUV ¹	275
erstmals gewährte Renten SUV ²	383
gesamt	658
Rentenbestand AUV (zum 31.12. des Jahres)	7.116
Rentenbestand SUV (zum 31.12. des Jahres)	4.993
gesamt	12.109

Einnahmeentwicklung in €

	2020
Beiträge und Gebühren	325.639.904,56
Erträge aus Vermögensanlagen der Betriebsmittel	-92.692,08
Einnahmen aus Ersatzansprüchen	17.699.281,33
Entnahmen aus den Vermögen	764.199,68
sonstige Einnahmen	321.947,67
Einnahmen gesamt	344.332.641,16

Ausgabenentwicklung in €

	2020
Leistungen (ohne Prävention)	245.744.164,16
Präventionsleistungen	22.993.988,25
Persönliche und sächliche Verwaltungskosten	40.737.488,44
sonstige Kosten und Aufwendungen	34.857.000,31
Ausgaben gesamt	344.332.641,16

¹ Allgemeine Unfallversicherung

² Schüler-Unfallversicherung

Versicherungsverhältnisse und Mitgliedsunternehmen

Versicherungsverhältnisse: Allgemeine Unfallversicherung

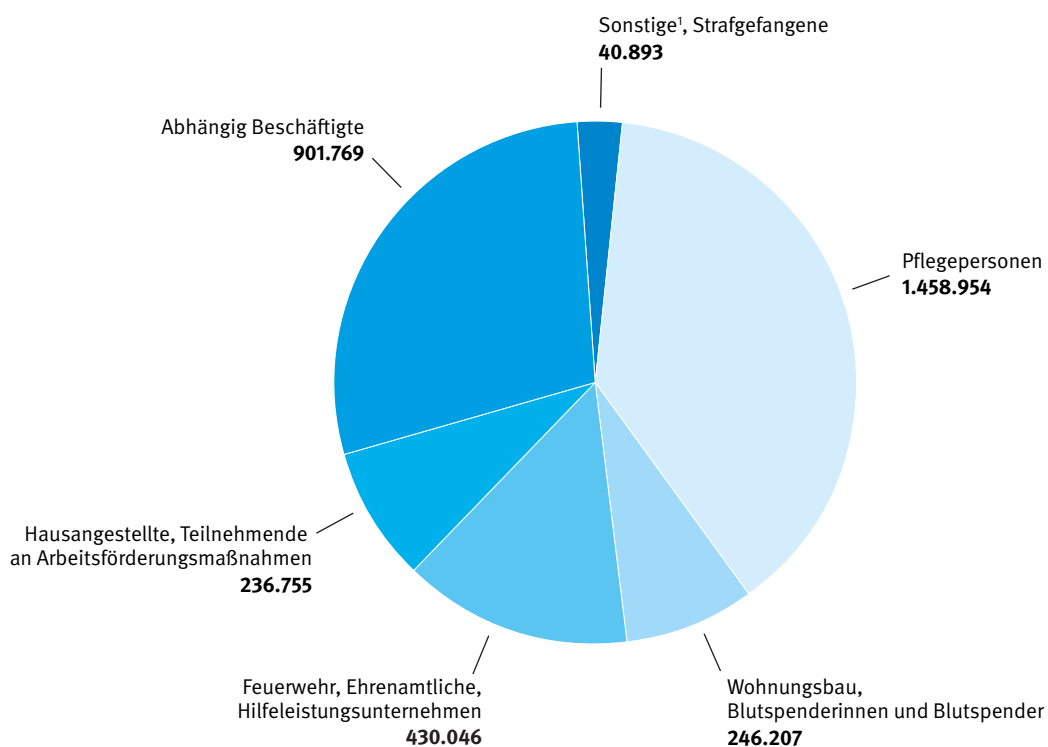

¹ Versicherte, die einer geringfügigen Beschäftigung nachgehen, wie z.B. Beschäftigte in Ferienprogrammen, im Praktikum.

Versicherungsverhältnisse: Schüler-Unfallversicherung

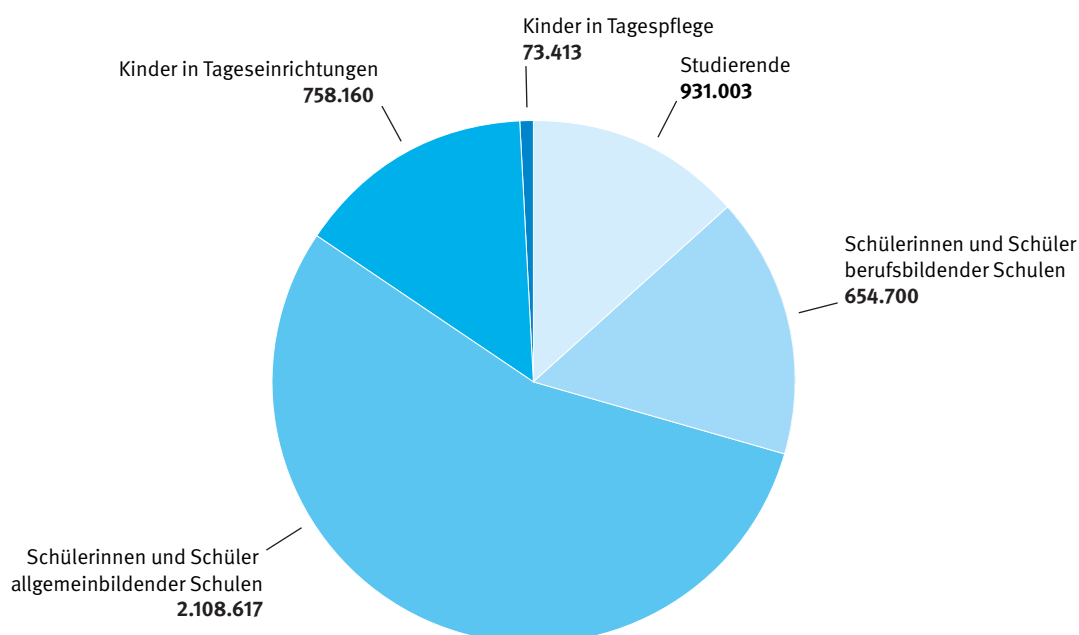

**Wer sind
die Mitglieder der
Unfallkasse NRW?**

**Rechtlich
selbständige
Unternehmen Land
Zweck- und
Gemeindeverbände
Privathaushalte**

**Land NRW
Landschaftsverbände
Kreisangehörige Städte
und Gemeinden
Rechtlich selbständige
Unternehmen kommunal¹
Kreisfreie Städte
Städteregionen
Kreise**

Louisendorf im Kreis Kleve

Mitgliedsunternehmen

Land NRW	1
Landschaftsverbände	2
Kreise	30
Kreisfreie Städte	22
Städteregionen	1
Kreisangehörige Städte und Gemeinden	374
Rechtlich selbständige Unternehmen kommunal ¹	979
Rechtlich selbständige Unternehmen Land	109
Zweck- und Gemeindeverbände	178
Privathaushalte	134.788

¹ In diese Kategorie fallen unter anderem die Sparkassen.

Umlagegruppen

Umlagegruppe ¹	Beitragsmaßstab		Hebesatz	Anteil der Umlagegruppe am Mittelbedarf	Anteil der Umlagegruppe am Mittelbedarf
			€	€	%
LA1² Beschäftigte, Wie-Beschäftigte, unternehmerähnliche Personen, sonstige Versicherte	Beschäftigte / angemeldete freiwillig Versicherte	351.824,2440	85,4308	30.056.614,11	9,45
LA2 beitragsfrei Versicherte	Einwohner			1.405.493,84	0,44
LS1 Kinder in Tageseinrichtungen, Kinder während der Betreuung durch Tagespflegepersonen sowie während der Teilnahme an vorschulischen Sprachförderkursen	Kinder			9.913.216,87	3,12
LS2 Schülerinnen und Schüler an allgemeinbildenden Schulen	Schülerinnen und Schüler			10.231.869,61	3,22
LS3 Schülerinnen und Schüler an berufsbildenden Schulen, Studierende, Lernende und Teilnehmende einer Maßnahme nach § 2 Abs. 1 Nr. 14b SGB VII	Schülerinnen und Schüler/ Studierende/Lernende/ Teilnehmende einer Maßnahme	831.340	15,8932	13.212.680,69	4,16
KA1² Beschäftigte, Wie-Beschäftigte, unternehmerähnliche Personen, sonstige Versicherte	Beschäftigte/ angemeldete freiwillig Versicherte	659.508,1750	115,4901	76.166.636,36	23,95
KA2 In Feuerwehren und in deren Verbänden Tätige sowie sonstige beitragsfrei Versicherte	Einwohnerinnen und Einwohner	17.914.344	2,1066	37.739.224,59	11,87
KA3 kommunale Mandatsträger, freiwillig versicherte gewählte oder beauftragte Ehrenamtsträger in gemeinnützigen Organisationen	Mandatsträger/ angemeldete freiwillig Versicherte	19.349	26,0000	501.915,54	0,16
KA5 Beschäftigte in Haushalten	Beschäftigte	154.485	27,0000	4.099.195,51	1,29
KS1 Kinder in Tageseinrichtungen	Kinder	169.468	18,7372	3.175.354,32	1,00
KS2 Schülerinnen und Schüler an allgemeinbildenden Schulen	Schülerinnen und Schüler	1.744.206	62,4514	108.928.116,54	34,26
KS3 Schülerinnen und Schüler an berufsbildenden Schulen, Studierende, Lernende und Teilnehmende einer Maßnahme nach § 2 Abs. 1 Nr. 14b SGB VII	Schülerinnen und Schüler/ Studierende/Lernende/ Teilnehmende einer Maßnahme	522.336	43,1810	22.554.975,32	7,09
				317.985.293,30	100,00

¹ Abkürzungen: K = kommunaler Bereich, L = Landesbereich, A = Allgemeine Unfallversicherung, S = Schüler-Unfallversicherung

² Beitragsmaßstab Arbeitsstunden aus digitalem Lohnnachweis

³ Land Nordrhein-Westfalen

Prävention

Die größte Grubenlampe der Welt
auf der Halde Rheinpreußen in Moers

Welche Präventionsleistungen bietet die Unfallkasse NRW?

Personal- und Sachkosten der Prävention

Herstellung von Unfallverhütungsvorschriften

Kosten der Ersten Hilfe

Kosten der Aus- und Fortbildung

Zahlungen an Verbände für Prävention

Prävention	2020 in €
Kosten für die Herstellung von Unfallverhütungsvorschriften	1.136,32
Kosten der Überwachung und Beratung der Unternehmen	15.157.518,08
Kosten der Aus- und Fortbildung	621.210,80
Zahlungen an Verbände für Prävention	3.347.729,38
sonstige Kosten der Prävention ¹	2.309.810,49
Kosten der Ersten Hilfe	1.556.583,18
Zusammen	22.993.988,25
in Prozent der Entschädigungsleistungen	9,36%

¹ z. B. Prämiensystem, Projekte, Messen, Verkehrssicherheitsmaßnahmen, Zusammenarbeit mit Dritten.

Rehabilitation und Entschädigung

**Unfallmeldungen und
Berufskrankheiten in 2020**

**Allgemeine
Unfallversicherung
(AUV)
44.364**

**Schüler-Unfallversicherung
(SUV)
192.976**

Niederrheinbrücke Wesel

Unfallmeldungen und Berufskrankheiten

Allgemeine Unfallversicherung (AUV)	2020
Arbeitsunfälle	34.733
• davon tödlich	9
Wegeunfälle	7.798
• davon tödlich	3
AUV Unfallmeldungen gesamt	42.531
Berufskrankheiten	1.833
Schüler-Unfallversicherung (SUV)	
Schülerunfälle	174.763
• davon tödlich	1
Wegeunfälle	18.196
• davon tödlich	2
SUV gesamt	192.959
Berufskrankheiten	17
Unfallmeldungen und Berufskrankheiten insgesamt	
Arbeitsunfälle	209.496
Wegeunfälle	25.994
Berufskrankheiten	1.850
gesamt	237.340

Rentenentwicklung

Rentenart	AUV	SUV	zusammen
Verletztenrente	6.450	4.972	11.422
Witwen-, Witwerrenten	568	14	582
Waisenrente	98	7	105
sonstige Berechtigte ¹	0	0	0
Insgesamt	7.116	4.993	12.109

¹ Renten an Verwandte in aufsteigender Linie, Stief- oder Pflegeeltern.

Entschädigungsleistungen

Leistungsbereich/-art	2019 in €	2020 in €	Veränderung in %
Allgemeine Unfallversicherung			
Ambulante Heilbehandlung	21.188.948,92	21.922.036,30	3,46%
Zahnersatz	94.273,43	122.017,81	29,43%
Stationäre Behandlung und häusliche Krankenpflege	14.100.561,54	14.615.663,00	3,65%
Verletztengeld und besondere Unterstützung	10.990.879,69	11.636.262,37	5,87%
Sonstige Heilbehandlungskosten	12.042.397,00	12.780.817,79	6,13%
Leistungen zur Teilhabe am Arbeitsleben	995.524,63	1.124.771,93	12,98%
Renten an Versicherte und Hinterbliebene	57.177.860,50	58.333.249,60	2,02%
Beihilfen an Hinterbliebene	169.042,44	205.895,60	21,80%
Abfindungen an Versicherte und Hinterbliebene	533.700,18	924.855,98	73,29%
Mehrleistungen und Aufwendungsersatz	4.198.696,28	3.797.263,53	-9,56%
Sterbegeld und Überführungskosten	128.680,00	100.942,02	-21,56%
Leistungen bei Unfalluntersuchungen	1.016.915,53	1.029.452,90	1,23%
gesamt	122.637.480,14	126.593.228,83	3,23%
Schüler-Unfallversicherung			
Ambulante Heilbehandlung	43.843.930,28	35.330.964,01	-19,42%
Zahnersatz	999.174,39	1.037.972,34	3,88%
Stationäre Behandlung und häusliche Krankenpflege	27.851.955,49	22.716.852,04	-18,44%
Verletztengeld und besondere Unterstützung	1.155.834,70	1.371.871,26	18,69%
Sonstige Heilbehandlungskosten	20.696.270,69	19.136.928,82	-7,53%
Leistungen zur Teilhabe am Arbeitsleben	2.808.008,55	2.456.447,51	-12,52%
Renten an Versicherte und Hinterbliebene	33.454.298,88	35.205.414,95	5,23%
Beihilfen an Hinterbliebene	24.698,63	23.275,84	-5,76%
Abfindungen an Versicherte und Hinterbliebene	1.153.500,98	1.193.547,63	3,47%
Sterbegeld und Überführungskosten	32.020,00	36.967,78	15,45%
Leistungen bei Unfalluntersuchungen	622.143,87	640.693,15	2,98%
gesamt	132.641.836,46	119.150.935,33	-10,17%
Entschädigungsleistungen insgesamt	255.279.316,60	245.744.164,16	-3,74%

Wie hoch waren
2020 die
Entschädigungs-
leistungen?

**Schüler-
Unfallversicherung
(SUV)**
119.150.935,33 €

**Allgemeine
Unfallversicherung
(AUV)**
126.593.228,83 €

Barocke Gartenanlage des
Klosters Kamp in Kamp-Lintfort

Recht und Regress

Wie gingen Streitigkeiten gegen Entscheidungen der Unfallkasse NRW vor Gericht aus?

zugunsten der UK NRW
84 %

Vergleich / Teilobsiegen
5,7 %

auf sonstige Weise
6 %

zugunsten des Klägers
4,3 %

Schloss Nordkirchen im Kreis Coesfeld

Rechtsschutz

Gegen die Entscheidungen der Unfallkasse NRW können die Betroffenen Widerspruch einlegen. Im Widerspruchsverfahren wird dann die Sach- und Rechtslage überprüft. In 2020 gingen insgesamt 1.137 Widersprüche gegen leistungsrechtliche Entscheidungen der Unfallkasse NRW ein. Es wurden 1.426 erledigt; davon 1.100 durch Widerspruchsbescheid, 111 durch Abhilfe, 183 durch Rücknahme und 32 auf sonstige Weise.

Betroffene, die anschließend eine externe Überprüfung anstreben, steht der Weg zu den Sozialgerichten offen. 551 Widerspruchsbescheide sind bis Ende 2020 bestandskräftig geworden, 454 Bescheide wurden mit der Klage angegriffen und bei 95 Widerspruchsbescheiden war die Rechtsbehelfsfrist noch nicht abgelaufen.

Insgesamt waren im Jahr 2020 insgesamt 1.236 Klageverfahren in allen drei Instanzen mit einem leistungsrechtlichen Bezug zu bearbeiten. 399 Klageverfahren sind im Jahr 2020 beendet worden.

Sozialgerichtsstreitsachen 2020

Ausgang	SG	LSG	BSG	Quote
zugunsten der UK NRW	304	29	2	84 %
zugunsten des Klägers	13	4	0	4,3 %
Vergleich / Teilobsiegen	22	1	0	5,7 %
auf sonstige Weise	21	3	0	6 %
gesamt	360	37	2	399

SG = Sozialgericht
LSG = Landessozialgericht
BSG = Bundessozialgericht

Um welchen Betrag konnte der Haushalt der Unfallkasse NRW zugunsten der Mitglieder entlastet werden?

Regresseinnahmen
17.699.281 €

Tetraeder – begehbare Aussichtsplattform auf der Halde Beckstraße in Bottrop

Regress

Die Unfallkasse NRW prüft mögliche Ersatzansprüche gegen unfallverursachende Personen. Regresseinnahmen sind daher eine wichtige Einnahmequelle. Sie werden bei der Beitragsberechnung berücksichtigt und bewirken dadurch eine entsprechende Entlastung der Mitgliedsunternehmen.

Jahr	2020 in €
Regresseinnahmen	17.699.281 €
• Anteil Kapitalabfindungen	1.299.640 €
• Anteil laufende Einnahmen	16.312.424 €
• Anteil Forderungen	87.217 €

Organisation

Organisationsdiagramm der Unfallkasse NRW
(Stand 1. Mai 2020)

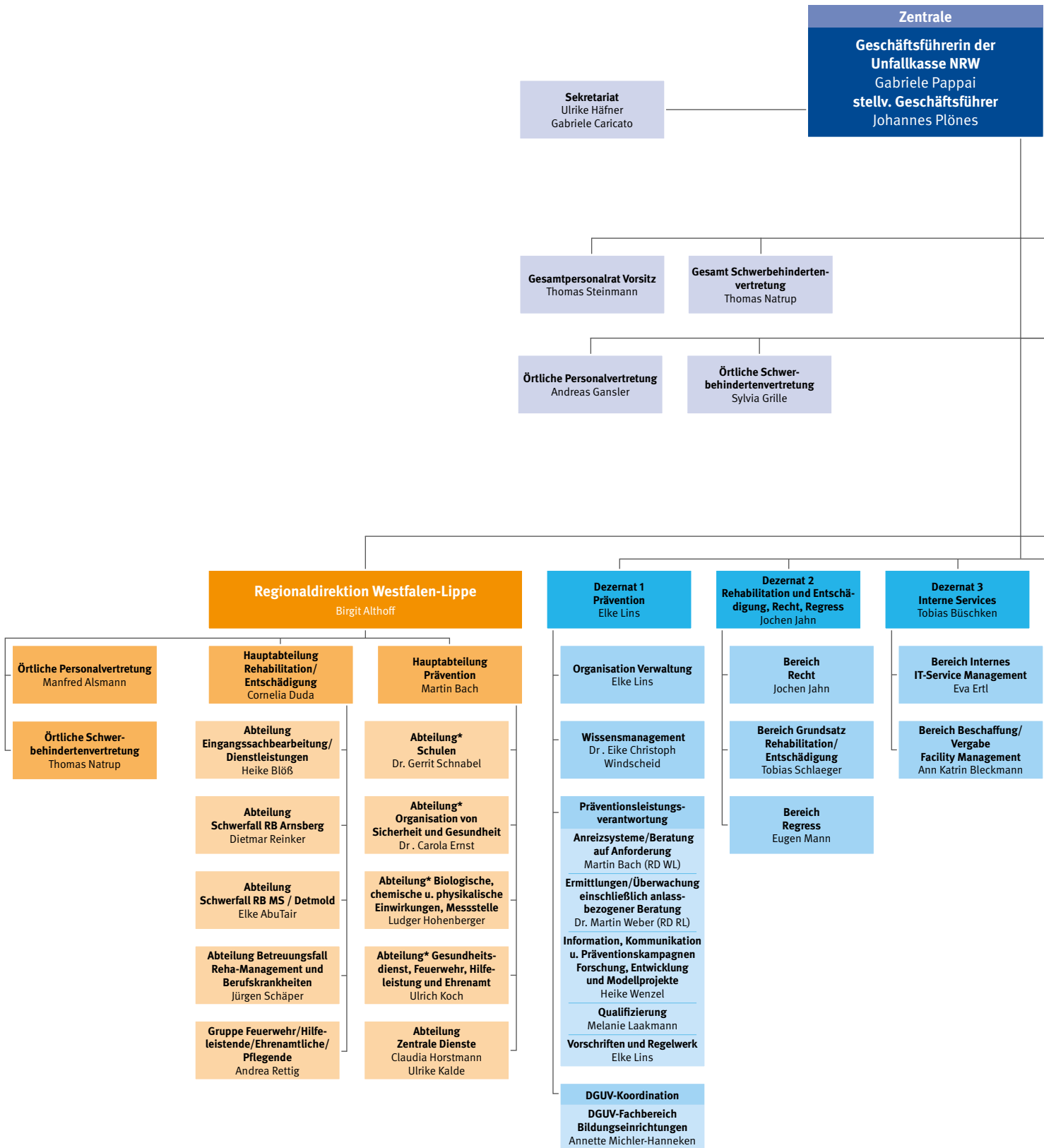

* Die Abteilungen sind landesweit tätig

Direktionsbüro
Christian Lang
N.N.

**Gleichstellungsbeauftragte/
Inklusionsbeauftragte**
Diana Bremer

**Stabsstelle
Selbstverwaltung und
Controlling**
Norbert Schmickler

**Stabsstelle
Kommunikation**
Nil Yurdatap

**Stabsstelle Arbeitsschutz
und
Gesundheitsmanagement**
Sonja Janik

**Stabsstelle
Innenrevision und
Compliance**
Stefan Koelzer

**Stabsstelle Datenschutz
und
Beschwerdemanagement**
Ina Doppstadt

Stabsstelle IT Sicherheit
Matthias Flaschka

Stabsstelle Antikorruption
Claudia Stock

**Dezernat 4
Allgemeine Verwaltung**
Frank Strack

**Geschäftsbereich
Finanzen**
Kathrin Tynior

**Geschäftsbereich
Personal**
Inka Gleser

**Bereich
Finanzen**
Daniel Wanka

**Bereich
Mitglieder und Beitrag**
Sonja Wagner

**Bereich
Personalwirtschaft**
Anette Wistuba

**Bereich
Organisation/
Personalcontrolling**
Fanny Melchers

**Bereich
Personalentwicklung**
Inka Gleser

Regionaldirektion Rheinland
Dr. Monika Broy

**Hauptabteilung
Prävention**
Dr. Martin Weber

**Hauptabteilung Reha-
bilitation/Entschädigung**
Martina Wesselbaum

Örtliche Personalvertretung
Anke Sips

**Abteilung*
Technische Betriebe**
Thomas Reichert

**Abteilung* Hochschulen und
Kinder Tageseinrichtungen**
Georg Nottelmann

**Abteilung*
Kultur**
Andreas Krieger

**Abteilung*
Verwaltung**
Dirk Eßer

**Abteilung
Zentrale Dienste**
Friedrich Ulland

**Abteilung
Eingangssachbearbeitung/
Dienstleistungen**
Norbert Lehnen

**Abteilung
Schwerfall RB Köln**
Gunther Baum

**Abteilung
Schwerfall RB D D'dorf**
Andrea Houben

**Abteilung Betreuungsfall,
Rehamanagement und
Berufskrankheiten**
Thomas Pflieger

**Gruppe Feuerwehr/Hilfe-
leistende/Ehrenamtliche/
Pfleger**
Heike Giersberg

**Örtliche Schwerbehinder-
tenvertretung**
Inge Siart

Beschäftigte

Wie viele Frauen und Männer
arbeiten bei der Unfallkasse
NRW?

Männer
35%

Frauen
65%

Zum Stichtag
01.05.2021 sind insge-
samt 461 Frauen und 251 Män-
ner (712 inklusive Auszubildende,
Studierende, Personen in Elternzeit
etc.) bei der Unfallkasse NRW
beschäftigt. Der Frauenanteil ist seit
Errichtung der Unfallkasse NRW
in 2008 von 61 Prozent auf
65 Prozent gestiegen.

Barocke Gartenanlage
und Forstgarten in Kleve



Aktive Beschäftigte an den einzelnen Standorten*

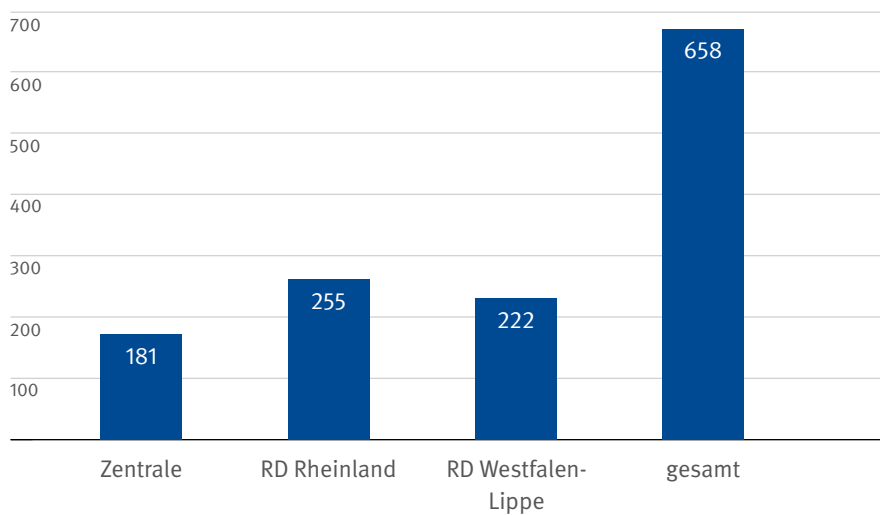

* ohne Auszubildende/Studierende/ Personen in Elternzeit etc.

Selbstverwaltung

Selbstverwaltung

Die Unfallkasse NRW ist eine Körperschaft des öffentlichen Rechts mit Selbstverwaltung. Durch die selbstverwaltete Wahrnehmung der Aufgaben werden die Bürgerinnen und Bürger an der Erfüllung staatlicher Aufgaben beteiligt. Denn in den Selbstverwaltungsorganen der Unfallkasse NRW sind sowohl Vertreterinnen und Vertreter der Mitgliedsunternehmen als auch der Versicherten mit jeweils gleicher Stimmzahl (paritätisch) vertreten.

Alle Mitglieder der Selbstverwaltung erfüllen ihre Aufgaben ehrenamtlich und arbeiten in den Gremien als gleichberechtigte Partner zusammen. Durch die paritätische Besetzung wird gewährleistet, dass die Unfallkasse NRW die Ziele der sozialen Sicherung gemeinsam mit den Sozialpartnern erreicht.

Die Vertreterversammlung als Legislativorgan der Unfallkasse NRW beschließt u. a. die Satzung, die Unfallverhütungsvorschriften und den Haushalt.

Mitglieder der Vertreterversammlung (Stand April 2021)

Gruppe der Arbeitgeber	Stellvertreter/-in
Claudia Determann	Dolores Burkert
Michael Esken	Michael Derbort
Joachim L. Gilbeau	Hermann Gemke
Ute Jansen	Katja Graßl
Michael Jehn	Silke Koppenhöfer
Matthias Kleinschmidt	Bernd Küppers
Georg Minten	Ulrun Mündelein
Birgitt Mothes	Dr. Gabriele Neugebauer
Ralf Pagenkopf (Vorsitzender)	N.N.
Jürgen Slawik	Claus Ropertz
Frank Walter	Detlef Rujanski
Andreas Wohland	Dr. Johannes Slawig

Gruppe der Versicherten	Stellvertreter/-in
Martin Biewald (altern. Vorsitzender)	Ortwin Bickhove-Swidorski
Annette Bräutigam	Heidi Bierkämper-Braun
Birgit Damaschke	Christine Giese
Andreas Elbracht	Katharina Lang
Benno Fritzen	Horst Laubach
Wolfgang Heimes	Michaela Littmann
Martin Nees	Katharina Marschall
Elke Redeker	Elmar Mettke
Renate Schaefer	Frank Oldach
Ludger Schlinkmann	Klaus-Thomas Riedel
Nicole Wesener	Pia Salentin
Michael Wölk	Rolf Sicker

Der Vorstand ist das Exekutivorgan der Unfallkasse NRW und verwaltet sie. Er vertritt die Unfallkasse NRW gerichtlich und außergerichtlich, soweit Gesetz oder sonstiges für die Unfallkasse maßgebliches Recht nichts Abweichendes bestimmen. Der Vorstand legt die Grundsätze für die Tätigkeit der Verwaltung fest. Er entscheidet u. a. über Vorlagen an die Vertreterversammlung sowie wesentliche Personalangelegenheiten und umlagerelevante Maßnahmen. Darüber hinaus stellt der Vorstand den Haushalts- und Stellenplan auf. Gemeinsam mit der Geschäftsführung setzt er die strategische Ausrichtung der Unfallkasse Nordrhein- Westfalen um.

Mitglieder des Vorstands (Stand April 2021)

Gruppe der Arbeitgeber	Stellvertreter/-in
Helmut Etschenberg (altern. Vorsitzender)	1. Karl-Heinz Kötterheinrich 2. Stefan Dwiljes
Dr. Georg Lunemann	1. Stefan Ferber 2. Knut Dannat
Kerstin Kersten	1. Sven-Axel Köster 2. N. N.
Michael Stock	1. Frank Schneider 2. Gerhard Schütz

Gruppe der Versicherten	Stellvertreter/in
Sabine Claas	1. Stefanie Klewe 2. Petra Püschel
Uwe Meyeringh (Vorsitzender)	1. Dr. Georg Zimmermann 2. Wolfgang Hackländer
Susann Raschke	1. Annette Gregor 2. Regine Weiß-Balschun
Thomas Wittstock	1. Michael Stodolny 2. Ulrich Salmen

Rechnungsergebnisse

Jahresrechnung

	2019 in €	2020 in €	Veränderung in %
Ausgaben			
Entschädigungsleistungen	255.279.316,60	245.744.164,16	-3,74%
Prävention	24.114.088,90	22.993.988,25	-4,65%
Zuführungen zu den Betriebsmitteln	5.323.809,77	17.573.035,17	230,08%
sonstige Vermögensaufwendungen	2.975.830,86	6.434.798,71	116,24%
persönliche Verwaltungskosten	34.693.118,09	34.461.551,61	-0,67%
sächliche Verwaltungskosten	7.506.983,95	6.275.936,83	-16,40%
Aufwendungen für die Selbstverwaltung	56.861,07	47.680,68	-16,15%
Vergütungen für andere für Verwaltungsarbeiten	7.540.676,57	10.328.252,04	36,97%
Verfahrenskosten	493.644,70	473.233,71	-4,13%
gesamt	337.984.330,51	344.332.641,16	1,88%
Einnahmen			
Beiträge und Gebühren	317.982.479,55	325.639.904,56	2,41%
Erträge aus Vermögensanlagen der Betriebsmittel	-47.287,33	-92.692,08	96,02%
Einnahmen aus Ersatzansprüchen	17.146.908,12	17.699.281,33	3,22%
Entnahmen aus den Betriebsmitteln	1.100.000,00	0,00	-100,00%
Entnahmen aus dem Verwaltungsvermögen	967.774,41	345.061,18	-64,34%
Entnahme aus Mitteln der Altersrückstellung	389.417,87	419.138,50	7,63%
Sonstiges	445.037,89	321.947,67	-27,66%
gesamt	337.984.330,51	344.332.641,16	1,88%

Vermögensrechnung

	2019 in €	2020 in €	Veränderung in %
Aktiva			
sofort verfügbare Zahlungsmittel der Betriebsmittel	2.516.240,86	8.546.394,34	239,65%
Forderungen der Betriebsmittel	13.638.635,97	14.375.207,97	5,40%
Geldanlagen und Wertpapiere der Betriebsmittel	82.289.869,27	94.689.923,51	15,07%
sonstige Aktiva	6.298.086,44	7.848.568,84	24,62%
Liquide Mittel und Forderungen des Verwaltungsvermögens	15.972.702,96	28.532.057,04	78,63%
Bestände des Verwaltungsvermögens	16.498.999,14	8.120.809,04	-50,78%
Mittel für Altersrückstellungen	16.278.064,72	17.459.197,01	7,26%
Rechnungsabgrenzung des Verwaltungsvermögens	1.272.461,69	954.346,27	-25,00%
gesamt	154.765.061,05	180.526.504,02	16,65%
Passiva			
Betriebsmittel	97.995.089,86	115.568.125,03	17,93%
Kurzfristige Verbindlichkeiten, Kredite und Darlehen	6.747.742,68	9.891.969,63	46,60%
Verwaltungsvermögen	33.744.163,79	37.606.823,85	11,45%
Verpflichtungen des Verwaltungsvermögens	0,00	388,50	-
Rückstellungen für Altersversorgung	16.278.064,72	17.459.197,01	7,26%
gesamt	154.765.061,05	180.526.504,02	16,65%



Förderturm auf der Zeche Friedrich Heinrich in Kamp-Lintfort

Impressum

Herausgeber

Unfallkasse NRW
Moskauer Straße 18
40227 Düsseldorf
Telefon 0211 9024-0
E-Mail info@unfallkasse-nrw.de
Internet www.unfallkasse-nrw.de

Redaktion

Nil Yurdatap, Leitung Kommunikation
Marcus Schugk, Referent Statistik
Kathrin Tynior, Leitung Geschäftsbereich Finanzen

Gestaltung

Gathmann Michaelis und Freunde, Essen

Bildnachweis

Gathmann Michaelis und Freunde, Essen

Druck

müllerditzen, Bremerhaven

1. Auflage Juni 2021

5.000 Exemplare

Unfallkasse NRW

Moskauer Straße 18
40227 Düsseldorf
Telefon 0211 9024-0
www.unfallkasse-nrw.de