



und Erden . . .	2	x			1290	Tabakerzeugnisse (ohne Abfälle)		5	
rdgas-	-	-			1299	Veredlung von Erzeugnissen dieser Güter-		-	
ergbau					13	Textilien		237	x
und Erden . . .	2	x			1310	Textile Spinnstoffe und Garne	kg	10	17 099 206
					1320	Gewebe	kg	43	69 407 753
	962	x	24 479 717	22	1330	Textilveredlung		48	x
	92	x	4 232 700	32	1391	Gewirke und Gestricke		12	x
	22	x	196 962	7	1392	Konfektionierte Textilwaren (ohne Bekleidung)		70	x
	157	x	4 410 627	31	1393	Tappiche und textile Fußbodenbeläge,			
	10	x	9 609 047	5	1394	auch konfektioniert	kg	14	36 845 082
erzeugnisse . . .	6	x	148 319	14	1395	Sellerwaren	kg	4	3 029 310
oren,					1396	Vliesstoffe (auch getränkt, bestrichen, überzogen			
. g.	12	x	495 480	26	1397	oder mit Lagen versehen) und Erzeugnisse			
	42	x	1 211 722	36	1398	daraus (ohne Bekleidung)	kg	12	49 308 780
					1399	Technische Textilien		65	x
	11		2 885 581	30	14	Sonstige Textilwaren, a. n. g.		5	x
	4		97 467	16	141	Bekleidung		49	x
peiseeis)	27	x	1 342 737	8	1411	Bekleidung aus Leder oder rekonstituiertem			
	4	x	85 542 600	10	1412	Leder (einschl. Mänteln) (ohne Bekleidungs-			
	26	x	577 201	17	1413	zubehör, Schuhe und Kopfbedeckungen)	St	11	1 075 085
	13	x	460 971	42	1414	Sonstige Oberbekleidung (ohne Arbeits-			
	508	x	3 186 592	26	1415	und Berufsbekleidung)	St	19	5 795 500
	55				1416	Wäsche		11	x
	2				1417	Bekleidung und Bekleidungszubehör, a. n. g.		12	x
	7				1418	Pelzwaren		-	-
	41		605 557 331	30	1419	Strumpfwaren		4	x
	11		124 048 886	26	1420	Bekleidung a. n. g., aus Gewirken oder Gestricken	St	4	.
	24	x	474 688	17	1421	Veredlung von Erzeugnissen dieser Güterab-			
	24	x	465 843	18	1422	teilung (ohne Bekleidung aus textilen Stoffen)		2	x
ereitungen,					1423	Leder und Lederwaren		33	x
n oder zum					1424	Leder und Lederfaserstoff; zugerichtete			
inem Inhalt	2			17	1425	und gefärbte Felle		4	x
	61	x	786 590	12	1426	Lederwaren (ohne Lederbekleidung und Schuhe)		16	x
ereitet	29	x	453 031	12	1427	Schuhe		13	x
Güter-	t				1428	Veredlung von Erzeugnissen dieser Güter-			
	26				1429	abteilung			

Statistische Berichte

Verdienste und Arbeitszeiten im Produzierenden Gewerbe und im Dienstleistungsbereich Nordrhein-Westfalens

2. Vierteljahr 2010



Verdienste und Arbeitszeiten im Produzierenden Gewerbe und im Dienstleistungsbereich Nordrhein-Westfalens

2. Vierteljahr 2010

Herausgegeben von
Information und Technik Nordrhein-Westfalen, Geschäftsbereich Statistik
Mauerstraße 51, 40476 Düsseldorf • Postfach 10 11 05, 40002 Düsseldorf
Telefon 0211 9449-01 • Telefax 0211 442006
Internet: <http://www.it.nrw.de>
E-Mail: poststelle@it.nrw.de

Erschienen im Oktober 2010

Alle Statistischen Berichte finden Sie als PDF-Datei zum kostenlosen
Download in unserer Internet-Rubrik „Publikationen“.

© Information und Technik NRW, Düsseldorf, 2010
Auszugsweise Vervielfältigung und Verbreitung mit Quellenangabe gestattet.

Inhalt

	Seite
Wichtiger Hinweis	5
Vorbemerkungen	7
Grafiken	12
 Tabellenteil	
1. Durchschnittliche Verdienste und Arbeitszeiten der Arbeitnehmerinnen und Arbeitnehmer im Produzierenden Gewerbe und im Dienstleistungsbereich in Nordrhein-Westfalen und Deutschland 2007 – 2010 nach Geschlecht	
1.1 Vollzeitbeschäftigte	16
1.2 Teilzeitbeschäftigte und geringfügig Beschäftigte	18
2. Durchschnittliche Verdienste und Arbeitszeiten der Arbeitnehmerinnen und Arbeitnehmer im Produzierenden Gewerbe und im Dienstleistungsbereich im II. Quartal 2010 nach Leistungsgruppen und Geschlecht	20
3. Durchschnittliche Verdienste und Arbeitszeiten der Arbeitnehmerinnen und Arbeitnehmer im Produzierenden Gewerbe und im Dienstleistungsbereich im II. Quartal 2010 nach Wirtschaftszweigen und Geschlecht	
3.1 Vollzeitbeschäftigte	22
3.2 Teilzeitbeschäftigte	34
4. Durchschnittliche Bruttomonatsverdienste der geringfügig beschäftigten Arbeitnehmerinnen und Arbeitnehmer im Produzierenden Gewerbe und im Dienstleistungsbereich im II. Quartal 2010 nach Wirtschaftszweigen und Geschlecht	46
5. Durchschnittliche Verdienste und Arbeitszeiten der Arbeitnehmerinnen und Arbeitnehmer im Produzierenden Gewerbe und im Dienstleistungsbereich im II. Quartal 2010 nach Geschlecht und Leistungsgruppen	
5.1 Vollzeitbeschäftigte nach Wirtschaftszweigen	52
5.2 Teilzeitbeschäftigte nach Wirtschaftsabschnitten	118
6. Durchschnittliche Bruttomonatsverdienste der vollzeitbeschäftigten Arbeitnehmerinnen und Arbeitnehmer im Produzierenden Gewerbe und im Dienstleistungsbereich im II. Quartal 2010 nach Betriebsgrößenklassen, Geschlecht und Leistungsgruppen	132
7. Reallohnindex der Bruttomonatsverdienste vollzeitbeschäftigter Arbeitnehmerinnen und Arbeitnehmer im Produzierenden Gewerbe und im Dienstleistungsbereich 2007 – 2010	138
 Anhang	
Erhebungsvordruck	

Zeichenerklärung

(nach DIN 55 301)

0	weniger als die Hälfte von 1 in der letzten besetzten Stelle, jedoch mehr als nichts
–	nichts vorhanden (genau null)
...	Angabe fällt später an
.	Zahlenwert unbekannt oder geheim zu halten
x	Tabellenfach gesperrt, weil Aussage nicht sinnvoll
/	keine Angabe, da Zahlenwert nicht sicher genug
()	Aussagewert eingeschränkt, da der Wert Fehler aufweisen kann
p	vorläufige Zahl
r	berichtigte Zahl
s	geschätzte Zahl

Wichtiger Hinweis

Mit dem ersten Quartal 2009 traten folgende methodische Änderungen in der „Vierteljährlichen Verdiensterhebung“ in Kraft:

- Beginnend mit dem ersten Quartal 2009 werden die Ergebnisse in der Gliederung der Klassifikation der Wirtschaftszweige, Ausgabe 2008 (WZ 2008) veröffentlicht, die die bis dahin verwendete WZ 2003 ablöst.
- Ab dem ersten Quartal 2009 wird mit dem Abschnitt O Öffentliche Verwaltung, Verteidigung; Sozialversicherung ein neuer Wirtschaftszweig in die Statistik einbezogen. Berücksichtigt werden dabei sowohl Arbeitnehmerentgelte als auch Beamtenbezüge.
- Seit dem ersten Quartal 2009 fließen im Abschnitt P Erziehung und Unterricht neben den Arbeitnehmerentgelten auch Beamtenbezüge in die Ergebnisse ein.

Durch diese Änderungen sind die Ergebnisse ab dem ersten Quartal 2009 nicht mehr mit den Quartals- und Jahresergebnissen 2007 und 2008 nach der WZ 2003 vergleichbar.

Vorbemerkungen

Erhebungszweck und Rechtsgrundlagen

Mit Inkrafttreten des neuen Verdienststatistikgesetzes zum 1. Januar 2007 wurden die alte „Laufende Verdiensterhebung im Produzierenden Gewerbe und in ausgewählten Dienstleistungsbereichen“, die „Bruttojahresverdiensterhebung im Produzierenden Gewerbe und in ausgewählten Dienstleistungsbereichen“ sowie die „Verdiensterhebung im Handwerk“ durch die neue „Vierteljährliche Verdiensterhebung“ abgelöst.

Das neue Verdienststatistikgesetz ersetzt das bis dahin geltende Lohnstatistikgesetz, das seit 1951 nahezu unverändert bestand und auf dessen Grundlage der heutige Informationsbedarf nicht mehr adäquat abgedeckt werden konnte. Bislang fehlten insbesondere Verdienstangaben für den Dienstleistungssektor und für andere Beschäftigungsformen neben der Vollzeitbeschäftigung. Mit der Ausweitung der Erhebung auf fast alle Sektoren der Wirtschaft und die Einbeziehung von Teilzeitbeschäftigten sowie geringfügig Beschäftigten werden vorhandene Informationslücken geschlossen.

Durch die Neustrukturierung des Merkmalkatalogs und des Erhebungszeitraums sowie einer verbesserten Abstimmung mit anderen Statistiken über Verdienste und Arbeitskosten, führt die „Vierteljährliche Verdiensterhebung“ sowohl zu einem Informationsgewinn als auch zu einer Entlastung der Auskunftspflichtigen. Vom Verzicht auf die zusätzliche jährliche Verdiensterhebung bzw. die Verdiensterhebung im Handwerk profitieren in Nordrhein-Westfalen etwa 6 000 Betriebe des Produzierenden Gewerbes, des Handels und des Kredit- und Versicherungsgewerbes sowie rund 3 000 Handwerksbetriebe.

Die „Vierteljährliche Verdiensterhebung“ bildet effektive Bruttoarbeitsverdienste je Arbeitnehmer sowie die bezahlten Arbeitsstunden in den Quartalen eines Kalenderjahres ab. Aus den ermittelten Quartalergebnissen werden anschließend Jahresergebnisse berechnet. Die aktuellen vierteljährlichen Daten über Effektivverdienste und die bezahlte Wochenarbeitszeit dienen vor allem der laufenden Wirtschaftsbeobachtung und bilden damit eine wichtige Grundlage für geld-, konjunktur- und sozialpolitische Entscheidungen sowie zur Klärung lohn- und tarifpolitischer Fragen.

Insbesondere

- bilden sie die Basis für die Berechnung des vierteljährlichen Arbeitskostenindex nach den EG-Verordnungen Nr. 450/2003 und Nr. 1216/2003;
- verbessern sie die Datengrundlage für die vierteljährliche Berechnung des Arbeitnehmerentgelts, der Bruttolöhne und -gehälter und des Arbeitsvolumens der Volkswirtschaftlichen Gesamtrechnungen;

- ermöglichen sie einen Vergleich der effektiven Verdienste der Beschäftigten mit den tariflichen Vorgaben;
- ermöglichen sie die Bereitstellung jährlicher Daten für Untersuchungen zu Niedrigverdiensten, zu Fragen des Lohnabstandsgebotes und zu Unterschieden im Verdienst von Frauen und Männern;
- bilden sie die Grundlage zur Berechnung von Vergleichseinkommen, etwa im Rahmen des Berufsschadensausgleichs nach dem Bundesversorgungsgesetz;
- werden sie von Vertragspartnern für Preisgleitklauseln verwendet, insbesondere für die Erbbauzinsanpassung;
- eröffnen sie die Möglichkeit, detaillierte Ergebnisse der in mehrjährigen Abständen stattfindenden Strukturhebungen über Verdienste und Arbeitskosten zu aktualisieren und fortzuschreiben;
- informieren sie Arbeitgeber, Beschäftigte und Bürger über effektive Arbeitsverdienste in den verschiedenen Wirtschaftszweigen.

Die Rechtsgrundlage der „Vierteljährlichen Verdiensterhebung“ ist das neugefasste Verdienststatistikgesetz (VerdStatG) vom 21. Dezember 2006 (BGBl. I S. 3291), in Verbindung mit dem Bundesstatistikgesetz (BStatG) vom 22. Januar 1987 (BGBl. I S. 462, 565).

Durchführung der Erhebung

Erhoben werden die Angaben zu § 3 Abs. 1 VerdStatG. Erhebungseinheit der „Vierteljährlichen Verdiensterhebung“ ist der Betrieb, d. h. die örtliche wirtschaftliche Einheit. Diese Statistik wird als repräsentative Stichprobenerhebung durchgeführt. Die Beschränkung auf einen repräsentativ ausgewählten Berichtskreis hat gegenüber einer Totalerhebung die entscheidenden Vorteile einer geringeren Belastung der Berichtspflichtigen, einer Begrenzung der Kosten und einer schnelleren Aufbereitung der Ergebnisse. Auswahlgrundlage der Repräsentativerhebung ist die Gesamtheit der Betriebe in folgenden laut Verdienststatistikgesetz heranzuziehenden Wirtschaftszweigen gemäß der „Klassifikation der Wirtschaftszweige, Ausgabe 2008 (WZ 2008)“:

- B Bergbau und Gewinnung von Steinen und Erden;
- C Verarbeitendes Gewerbe;
- D Energieversorgung
- E Wasserversorgung; Abwasser- und Abfallentsorgung und Beseitigung von Umweltverschmutzungen;
- F Baugewerbe;
- G Handel; Instandhaltung und Reparatur von Kraftfahrzeugen;
- H Verkehr und Lagerei;
- I Gastgewerbe;
- J Information und Kommunikation;
- K Erbringung von Finanz- und Versicherungsdienstleistungen;

- L Grundstücks- und Wohnungswesen;
- M Erbringung von freiberuflichen, wissenschaftlichen und technischen Dienstleistungen;
- N Erbringung von sonstigen wirtschaftlichen Dienstleistungen;
- Q Gesundheits- und Sozialwesen;
- R Kunst, Unterhaltung und Erholung;
- S Erbringung sonstiger Dienstleistungen;

In den Wirtschaftsbereichen O Öffentliche Verwaltung, Verteidigung; Sozialversicherung sowie P Erziehung und Unterricht wird zur Entlastung der Auskunftspflichtigen auf eine Erhebung verzichtet. Die Ergebnisse werden aus den für diesen Bereich vorliegenden Angaben der Personalstandstatistik geschätzt. Im Unterschied zu den anderen Wirtschaftszweigen werden in diesen beiden Abschnitten auch Beamtinnen und Beamte in die Auswertung einbezogen.

Damit werden lediglich die Wirtschaftsabschnitte A Land- und Forstwirtschaft, Fischerei; T Private Haushalte mit Hauspersonal; Herstellung von Waren und Erbringung von Dienstleistungen durch Private Haushalte für den Eigenbedarf ohne ausgeprägten Schwerpunkt sowie U Exterritoriale Organisationen und Körperschaften nicht von der „Vierteljährlichen Verdiensterhebung“ erfasst.

Aus einer Grundgesamtheit von ca. 95 000 in Nordrhein-Westfalen ansässigen Betrieben mit zehn oder mehr Beschäftigten¹⁾ der oben genannten Wirtschaftszweige wurden etwa 5 900 Betriebe ausgewählt. Dies entspricht einem Auswahlatz von rund 6,2 %. Aus den Angaben dieser 5 900 Betriebe mit ihren 1,5 Mill. Arbeitnehmerinnen und Arbeitnehmern werden dann Ergebnisse hochgerechnet, die für die Beschäftigten aller Betriebe mit zehn oder mehr Beschäftigten in den einbezogenen Wirtschaftszweigen repräsentativ sind. Zusammen mit den Angaben aus der Personalstandstatistik können so repräsentative Daten über die Effektivverdienste von rund 4,7 Mill. Beschäftigten in Nordrhein-Westfalen zur Verfügung gestellt werden.

Aus rechtlichen (Gleichbehandlungsgrundsatz) und methodischen Gründen (Berücksichtigung struktureller Änderungen, z. B. Schrumpfung des Berichtskreises wegen Betriebsstilllegung, Änderung der wirtschaftlichen Tätigkeit, Verlegung von Betrieben in ein Gebiet außerhalb Nordrhein-Westfalens, Nichtberücksichtigung von Neugründungen) wird der ausgewählte Berichtskreis von Zeit zu Zeit ausgetauscht. Zu dieser Erhebung besteht Auskunftspflicht. Auskunftspflichtig sind die Inhaberinnen und Inhaber der in die Erhebung einbezogenen Betriebe sowie die mit deren Leitung Beauftragten im Rahmen der ihnen übertragenen Aufgaben und Befugnisse.

1) Um einen ausreichenden Abdeckungsgrad der beschäftigten Arbeitnehmer/-innen zu gewährleisten, wurde die Abschneidegrenze in den folgenden Wirtschaftszweigen (nach der Klassifikation der Wirtschaftszweige, Ausgabe 2003) auf Betriebe mit fünf oder mehr Beschäftigten gesenkt: 45.3/45.4 „Bauinstallation“/„Sonstiges Ausbaugewerbe“, 45.1/45.5 „Vorbereitende Baustellenarbeiten“/„Vermietung von Baumaschinen und -geräten mit Bedienungspersonal“, 52 „Einzelhandel (ohne Handel mit Kraftfahrzeugen und ohne Tankstellen)“; Reparatur von Gebrauchsgütern“, 55 „Gastgewerbe“, 63.3 „Reisebüros und Reiseveranstalter“, 67 „Mit dem Kredit- und Versicherungsgewerbe verbundene Tätigkeiten“ und 93 „Erbringung sonstiger Dienstleistungen“.

Neuerungen gegenüber der alten „Laufenden Verdiensterhebung“ und der „Bruttojahresverdiensterhebung“

Die nachfolgende Aufzählung gibt einen kurzen Überblick über die wichtigsten Unterschiede der „Vierteljährlichen Verdiensterhebung“ gegenüber ihren Vorgängererhebungen.

- Beschränkten sich die Erhebungen bisher auf das Produzierende Gewerbe, den Handel und das Kredit- und Versicherungsgewerbe, wird nun neben dem Produzierenden Gewerbe der Dienstleistungssektor fast vollständig erfasst.
- Zusätzlich zu den Daten der Vollzeitbeschäftigten werden jetzt auch die Verdienste der bisher nicht erfassten Teilzeitbeschäftigten und geringfügig Beschäftigten einbezogen.
- Die Trennung nach Arbeitern und Angestellten bzw. kaufmännischen und technischen Angestellten entfällt. Erhoben und ausgewertet werden die Daten nur für die Kategorie Arbeitnehmer/-innen.
- Leitende Angestellte gelten als Arbeitnehmer/-innen und werden jetzt ebenfalls in die Erhebung einbezogen.
- Zur Differenzierung der Verdienste nach Qualifikation und Tätigkeit der Arbeitnehmer/-innen wurden fünf neue statistische Leistungsgruppen definiert.
- Durch die gesonderte Erfassung der Sonderzahlungen, werden für jedes Quartal die Bruttomonatsverdienste insgesamt und die laufenden Bezüge (ohne Sonderzahlungen) ermittelt.
- Die bezahlte Wochenarbeitszeit und die Bruttostundenverdienste werden jetzt für alle Arbeitnehmer/-innen und nicht mehr nur für Arbeiter/-innen ausgewiesen.
- Mehrarbeitsstunden werden nicht mehr erhoben.
- Ermittelt werden nicht mehr die Verdienste für Januar, April, Juli und Oktober, sondern die durchschnittlichen Stunden- und Monatsverdienste in den Quartalen eines Jahres.
- Die Jahresergebnisse werden nicht mehr durch eine eigene statistische Erhebung erfragt, sondern aus den Quartalsergebnissen berechnet.

Aufgrund der erheblichen konzeptionellen Unterschiede zwischen der neuen „Vierteljährlichen Verdiensterhebung“ und der alten „Laufenden Verdiensterhebung“ bzw. der „Bruttojahresverdiensterhebung“, sind die Ergebnisse der neuen Erhebung mit denen ihrer Vorgänger nicht vergleichbar.

Neuerungen ab dem ersten Quartal 2009

Beginnend mit dem ersten Quartal 2009:

- Werden die Ergebnisse in der Gliederung der Klassifikation der Wirtschaftszweige, Ausgabe 2008 (WZ 2008)

veröffentlicht, die die bis dahin verwendete WZ 2003 ablöst.

- Wird mit dem Abschnitt O Öffentliche Verwaltung, Verteidigung; Sozialversicherung ein neuer Wirtschaftszweig in die Statistik einbezogen. Berücksichtigt werden dabei sowohl Arbeitnehmerentgelte als auch Beamtenbezüge.
- Fließen im Abschnitt P Erziehung und Unterricht neben den Arbeitnehmerentgelten auch Beamtenbezüge in die Ergebnisse ein.

Durch diese Änderungen sind die Ergebnisse ab dem ersten Quartal 2009 nicht mehr mit den Quartals- und Jahresergebnissen 2007 und 2008 nach der WZ 2003 vergleichbar. Die nachfolgenden Tabellen und Grafiken enthalten zurückgerechnete Ergebnisse in der Abgrenzung nach der WZ 2008. Auf Anfrage können bis zum ersten Quartal 2007 zurückgerechnete Daten nach der neuen Abgrenzung bereit gestellt werden (Ansprechpartnerin: Corinna op de Hipt, E-Mail-Adresse: corinna.op-dehipt@it.nrw.de).

Ergebnisdarstellung

Differenziert nach Vollzeit-, Teilzeit- und geringfügig Beschäftigten²⁾, Geschlecht sowie statistischen Leistungsgruppen werden bei den ausgewählten Betrieben jeweils am Ende eines Quartals folgende Angaben als Quartalssummen erfragt:

- Summe der Arbeitnehmerinnen und Arbeitnehmer;
- Bruttoverdienstsumme der einbezogenen Arbeitnehmerinnen und Arbeitnehmer insgesamt, Sonderzahlungen sind gesondert auszuweisen;
- bezahlte Arbeitsstunden der einbezogenen Arbeitnehmerinnen und Arbeitnehmer.

Erhoben werden die Daten im sogenannten Summenverfahren, d. h. die Angaben werden nicht für jeden Beschäftigten individuell erfragt, sondern als Summe erfasst, aus der dann Durchschnitte berechnet werden.

Nach Prüfung und Plausibilisierung der Angaben der einzelnen Betriebe durch die Statistischen Ämter der Länder, werden dann entsprechende Durchschnittswerte je Wirtschaftszweig und Quartal berechnet:

- bezahlte Wochenarbeitszeiten im Quartal;
- Bruttostundenverdienste im Quartal (mit und ohne Sonderzahlungen);
- Bruttomonatsverdienste innerhalb des Quartals (mit und ohne Sonderzahlungen);
- Sonderzahlungen je Monat eines Quartals.

Aus den Quartalsangaben werden die entsprechenden Jahresdurchschnittswerte sowie die Bruttojahresverdiens-

te berechnet. Die Zusammenfassungen und Durchschnittsberechnungen erfolgen durch Gewichtung mit der Anzahl der hochgerechneten Arbeitnehmerinnen und Arbeitnehmer. Nach Wahrung der statistischen Geheimhaltung und unter Berücksichtigung einer ausreichenden statistischen Güte der vorliegenden Daten (gemessen an der Höhe des relativen Standardfehlers)³⁾, erfolgt die Veröffentlichung der Ergebnisse bis hinunter auf die Ebene der Wirtschaftsabteilungen (WZ-2-Steller) für das gesamte Gliederungsspektrum (Vollzeit-, Teilzeit-, geringfügig Beschäftigte, Geschlecht, Leistungsgruppen).

Neben den Informationen zur Entwicklung der Nominallöhne wird ab dem ersten Quartal 2009 ein Reallohnindex für Nordrhein-Westfalen veröffentlicht. Dieser Reallohnindex errechnet sich aus dem Index der Bruttoverdienste (einschl. Sonderzahlungen) und der Entwicklung der Verbraucherpreise. Der Index der Bruttoverdienste basiert auf den Ergebnissen der „Vierteljährlichen Verdiensterhebung“ und bezieht sich auf im Quartalsdurchschnitt gezahlte Monatsverdienste von Vollzeitbeschäftigten, in den von der „Vierteljährlichen Verdiensterhebung“ erfassten Wirtschaftsbereichen. Der Reallohnindex stellt die durchschnittliche Entwicklung der realen Effektivverdienste bei konstanter Zusammensetzung der Arbeitnehmerschaft dar. Dabei wird die Struktur der Arbeitnehmerinnen und Arbeitnehmer im Basisquartal (= 100) nach Wirtschaftszweigen, Leistungsgruppen und Geschlecht für alle Berichtsquartale gleichgesetzt. Nur die Verdienste variieren. Der Index zeigt folglich, wie sich die durchschnittlichen Bruttoverdienste verändert hätten, wenn im jeweiligen Vergleichszeitraum die gleiche Struktur der Arbeitnehmerschaft bestanden hätte wie im Basiszeitraum.

Wichtige Abgrenzungen und Definitionen⁴⁾

Einzubeziehende Arbeitnehmerinnen und Arbeitnehmer

Einzubeziehen sind alle sozialversicherungspflichtigen Arbeitnehmer/-innen, geringfügig Beschäftigte sowie nicht sozialversicherungspflichtig Arbeitnehmer/-innen mit einem Arbeitsvertrag, die zumindest teilweise fest vereinbarte Verdienstbestandteile für die geleistete Arbeit erhalten. Arbeitnehmerinnen und Arbeitnehmer, die von Kurzarbeit betroffen sind oder gestreikt haben, werden mit gekürzten Verdiensten bzw. Arbeitszeiten einbezogen. Für Arbeitnehmerinnen und Arbeitnehmer, die aus anderen Gründen nicht für alle Monate des Quartals voll bezahlt wurden (z. B. Erziehungsurlaub, unbezahlter Urlaub, Verdienstfortzahlung im Krankheitsfall abgelaufen, Einstellung, Entlassung u. Ä.) werden nur die Angaben

2) Verdienstangaben für geringfügig Beschäftigte werden ausschließlich einschließlich Sonderzahlungen erhoben. Angaben über Stundenverdienste und nach Leistungsgruppen differenzierte Verdienste stehen nicht zur Verfügung, da die Erhebung im Fall der geringfügig Beschäftigten auf eine Differenzierung nach Leistungsgruppen ebenso verzichtet, wie auf eine Abfrage der bezahlten Arbeitsstunden. – 3) Ergebnisse mit einem relativen Standardfehler zwischen 5 – 10 % werden in Klammern ausgewiesen, ab 10 % und mehr wird der Wert nicht veröffentlicht. – 4) Detailliertere Informationen finden Sie im Anhang, in den Erläuterungen zum Erhebungsvordruck.

der voll bezahlten Monate einbezogen. Arbeitnehmerinnen und Arbeitnehmer gelten als teilzeitbeschäftigt, wenn ihre regelmäßige Wochenarbeitszeit kürzer ist als die vergleichbarer vollzeitbeschäftigter Arbeitnehmerinnen und Arbeitnehmer. Eine geringfügig entlohnte Beschäftigung liegt vor, wenn das Arbeitsentgelt aus dieser Beschäftigung regelmäßig im Monat 400 Euro nicht übersteigt. Kurzfristig Beschäftigte oder Saisonarbeiter/-innen werden entsprechend ihres Arbeitsumfangs bei den Voll- oder Teilzeitbeschäftigten erfasst, sofern sie zumindest einen Monat des Quartals entlohnt wurden. Leih- oder Zeitarbeiter/-innen sind bei den Verleihern bzw. den Zeitarbeitsfirmen nachzuweisen und nicht dort, wo sie ihre Arbeitsleistung erbringen.

Nicht in die Erhebung einbezogen werden u. a. Personen in sogenannten 1-Euro-Jobs, Auszubildende, Praktikant(inn)en, tätige Inhaber/-innen.

Bruttoverdienst

Zum Bruttoverdienst zählt der regelmäßige steuerpflichtige Arbeitslohn gemäß den Lohnsteuerrichtlinien einschließlich der unregelmäßigen Sonderzahlungen (sonstige Bezüge), zuzüglich der folgenden Verdienstbestandteile:

- steuerfreie Zuschläge für Schicht-, Samstags-, Sonntags-, Feiertags- oder Nachtarbeit;
- steuerfreie Beiträge des Arbeitgebers für seine Arbeitnehmer/-innen im Rahmen der Entgeltumwandlung;
- steuerfreie Essenzuschüsse.

Einzuschließen ist auch pauschal besterter Arbeitslohn, z. B. von geringfügig Beschäftigten.

Sonderzahlungen

Als Sonderzahlungen gelten die „sonstigen Bezüge“ gemäß den Lohnsteuerrichtlinien. Dies sind unregelmäßige, nicht jeden Monat geleistete Zahlungen wie Urlaubs-, Weihnachtsgeld, Einmalzahlungen im Rahmen von Tarifierhöhungen, Leistungsprämien, Abfindungen, Gewinnbeteiligungen, Prämien für Verbesserungsvorschläge, Vergütungen für Erfindungen oder der steuerliche Wert (geldwerter Vorteil) von Aktienoptionen.

Bezahlte Arbeitsstunden

Zu den bezahlten Arbeitsstunden gehören die im Berichtszeitraum geleistete und bezahlte Arbeitszeit sowie die bezahlten arbeitsfreien Stunden des Quartals. Wurden in vorangegangenen Quartalen geleistete Stunden im Berichtsquartal bezahlt oder Stunden im Berichtsquartal bezahlt, die in den folgenden Quartalen noch (ohne Vergütung) nachzuarbeiten sind, so sind sie hier gleichfalls anzugeben. Nicht anzugeben sind im Berichtsquartal geleistete Arbeitsstunden, die in diesem Quartal nicht vergütet werden. Nicht anzugeben sind ferner arbeitsfreie Stunden, die aus Mitteln der Bundesagentur für Arbeit als Kurzarbeit oder Schlechtwettergeld abgegolten werden. Grundsätzlich sollen die Angaben über Arbeitnehmerzahl, die Arbeitsstunden und die Bruttoverdienstsumme zueinander passen.

Statistische Leistungsgruppen

Für Analysezwecke müssen die Arbeitnehmerinnen und Arbeitnehmer statistischen Leistungsgruppen zugeordnet werden, die eine grobe Einteilung der Beschäftigten nach Qualifikation und Tätigkeit ermöglichen. Eine übereinstimmende und damit vergleichbare Einteilung wird dadurch erreicht, dass alle bekannten tariflichen Entgeltgruppen nach bundeseinheitlichen Gesichtspunkten den fünf statistischen Leistungsgruppen zugeordnet werden. Wenden die herangezogenen Betriebe einen Tarifvertrag an, erhalten sie von den Statistischen Ämtern eine sogenannte Eingliederungsanweisung, die genau vorgibt, welche der im Tarifvertrag angeführten Entgeltgruppen in welche statistische Leistungsgruppe zu überführen ist. Die Eingliederungsanweisungen werden vom Statistischen Bundesamt in Zusammenarbeit mit den Ländern erstellt und sorgen dafür, dass vor allem bei Flächentarifverträgen eine einheitliche Eingliederung vorgenommen wird. Bezahlter der Auskunftspflichtige nach freier Vereinbarung, so hat er die Eingliederung anhand der unten abgedruckten Definitionen vorzunehmen.

Leistungsgruppe 1

Arbeitnehmerinnen und Arbeitnehmer in leitender Stellung mit Aufsichts- und Dispositionsbefugnis. Hierzu zählen z. B. auch angestellte Geschäftsführer/-innen, sofern deren Verdienst zumindest noch teilweise erfolgsunabhängige Zahlungen enthält. Eingeschlossen sind ferner alle Arbeitnehmerinnen und Arbeitnehmer, die in größeren Führungsbereichen Dispositions- oder Führungsaufgaben wahrnehmen (z. B. Abteilungsleiter/-innen) und Arbeitnehmer/-innen mit Tätigkeiten, die umfassende kaufmännische oder technische Fachkenntnisse erfordern. In der Regel werden die Fachkenntnisse durch ein Hochschulstudium erworben. Die Tätigkeiten werden selbstständig ausgeführt.

Leistungsgruppe 2

Arbeitnehmerinnen und Arbeitnehmer mit sehr schwierigen bis komplexen oder vielgestaltigen Tätigkeiten, für die i. d. R. nicht nur eine abgeschlossene Berufsausbildung, sondern darüber hinaus mehrjährige Berufserfahrung und spezielle Fachkenntnisse erforderlich sind. Die Tätigkeiten werden überwiegend selbstständig ausgeführt. Dazu gehören auch Arbeitnehmerinnen und Arbeitnehmer, die in kleinen Verantwortungsbereichen gegenüber anderen Mitarbeiterinnen und Mitarbeitern Dispositions- oder Führungsaufgaben wahrnehmen (z. B. Vorarbeiter/-innen, Meister/-innen).

Leistungsgruppe 3

Arbeitnehmerinnen und Arbeitnehmer mit schwierigen Fachtätigkeiten, für deren Ausübung i. d. R. eine abgeschlossene Berufsausbildung, zum Teil verbunden mit Berufserfahrung, erforderlich ist.

Leistungsgruppe 4

Angelernte Arbeitnehmerinnen und Arbeitnehmer mit überwiegend einfachen Tätigkeiten, für deren Ausfüh-

nung keine berufliche Ausbildung, aber besondere Kenntnisse und Fertigkeiten für spezielle, branchengebundene Aufgaben erforderlich sind. Die erforderlichen Kenntnisse und Fertigkeiten werden in der Regel durch eine Anlernzeit von bis zu zwei Jahren erworben.

Leistungsgruppe 5

Ungelernte Arbeitnehmerinnen und Arbeitnehmer mit einfachen, schematischen Tätigkeiten oder isolierten Ar-

beitsvorgängen, für deren Ausübung keine berufliche Ausbildung erforderlich ist. Das erforderliche Wissen und die notwendigen Fertigkeiten können durch Anlernen von bis zu drei Monaten vermittelt werden.

Durchschnittliche Bruttostundenverdienste (ohne Sonderzahlungen) der vollzeitbeschäftigten Arbeitnehmer/-innen im Produzierenden Gewerbe und im Dienstleistungsbereich*) 2007 – 2010 in EUR

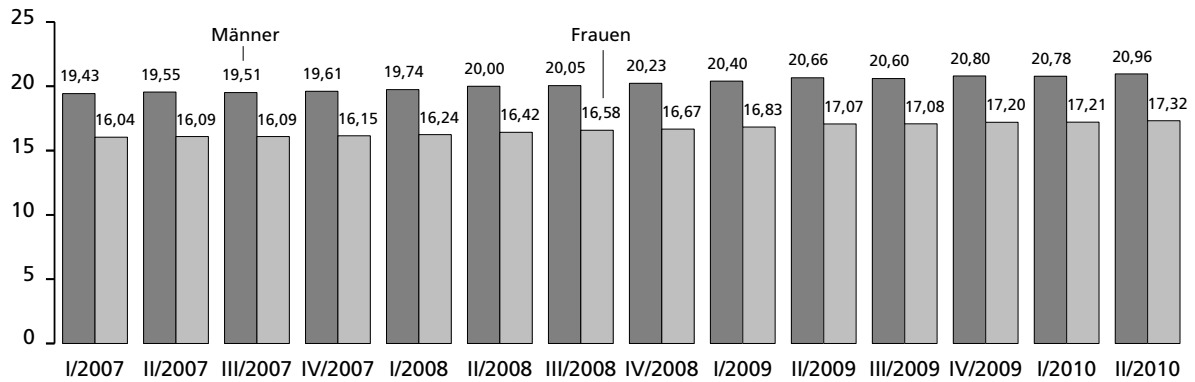

*) Klassifikation der Wirtschaftszweige, Ausgabe 2008 (WZ 2008)

Grafik: IT.NRW

Durchschnittliche Bruttostundenverdienste (ohne Sonderzahlungen) der vollzeitbeschäftigten Arbeitnehmer/-innen im Produzierenden Gewerbe und im Dienstleistungsbereich*) im II. Quartal 2010 nach Wirtschaftszweigen) in EUR**

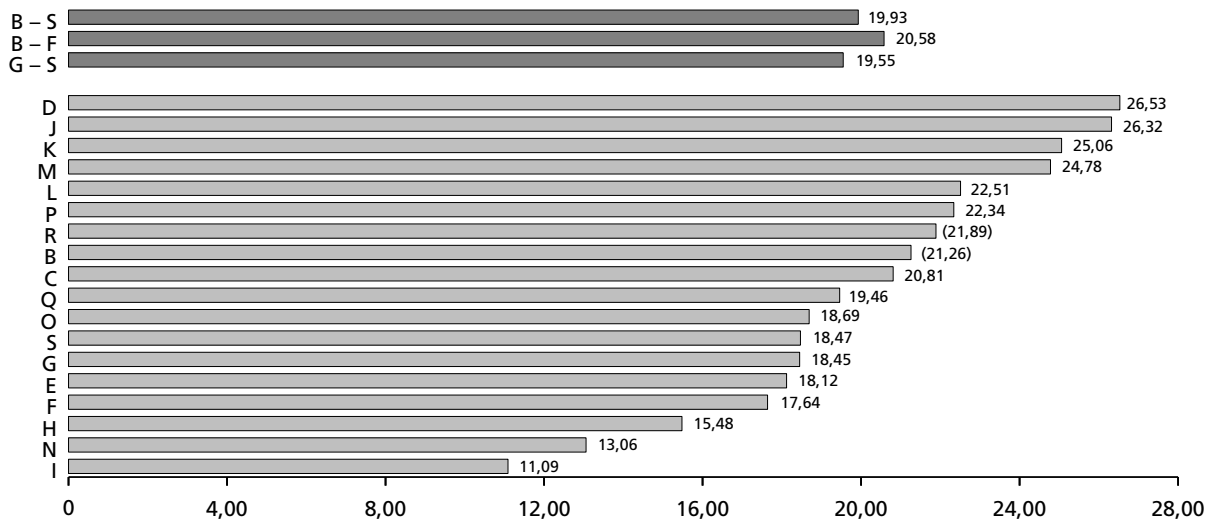

*) Klassifikation der Wirtschaftszweige, Ausgabe 2008 (WZ 2008) – **) Siehe auch Übersicht der einbezogenen Wirtschaftszweige, Seite 14.

Grafik: IT.NRW

Durchschnittliche Bruttostundenverdienste (ohne Sonderzahlungen) der teilzeitbeschäftigten Arbeitnehmer/-innen im Produzierenden Gewerbe und im Dienstleistungsbereich*) im II. Quartal 2010 nach Wirtschaftszweigen) in EUR**

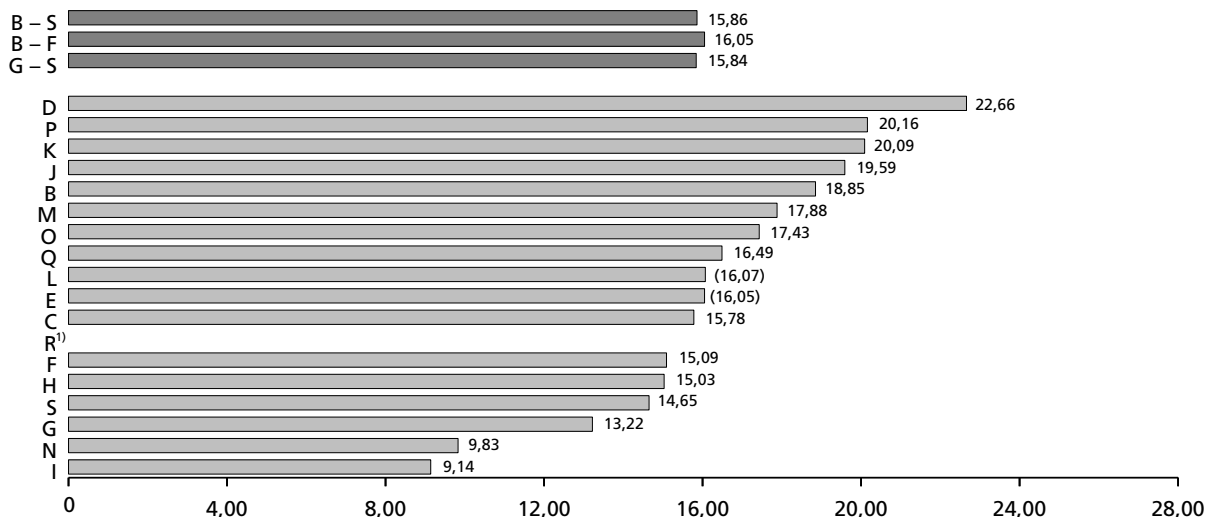

*) Klassifikation der Wirtschaftszweige, Ausgabe 2008 (WZ 2008) – **) Siehe auch Übersicht der einbezogenen Wirtschaftszweige, Seite 14. –

1) keine Angabe, da Zahlenwert nicht sicher genug

Grafik: IT.NRW

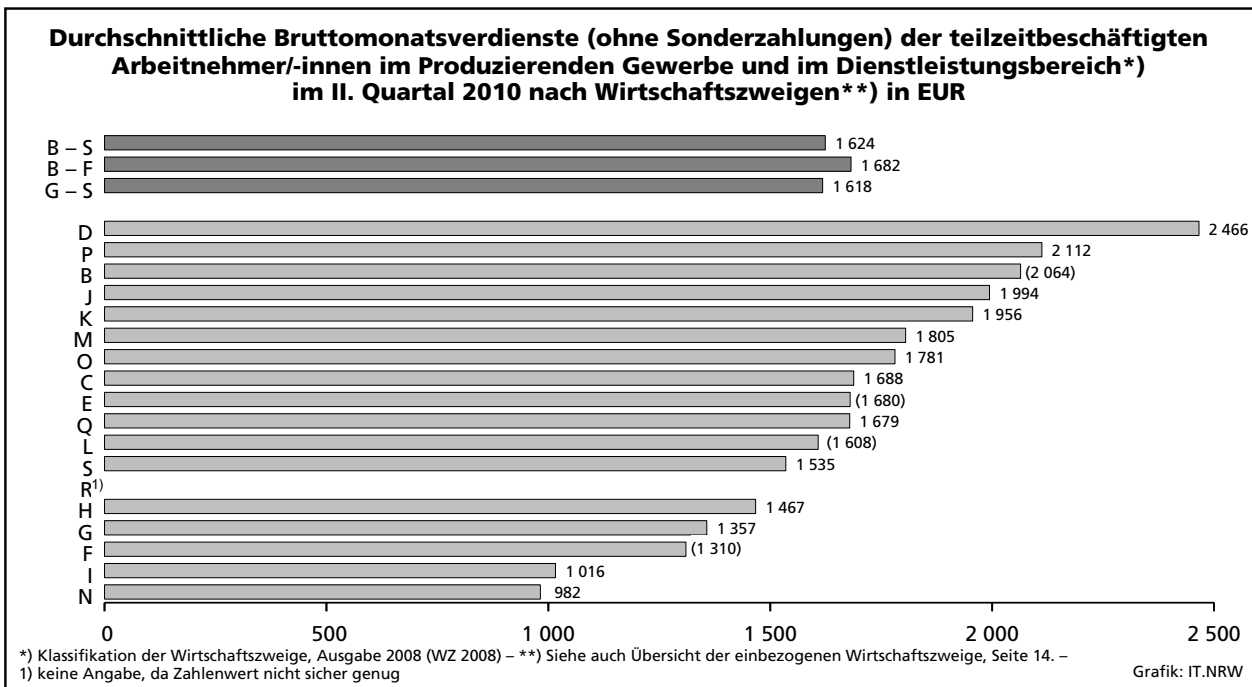
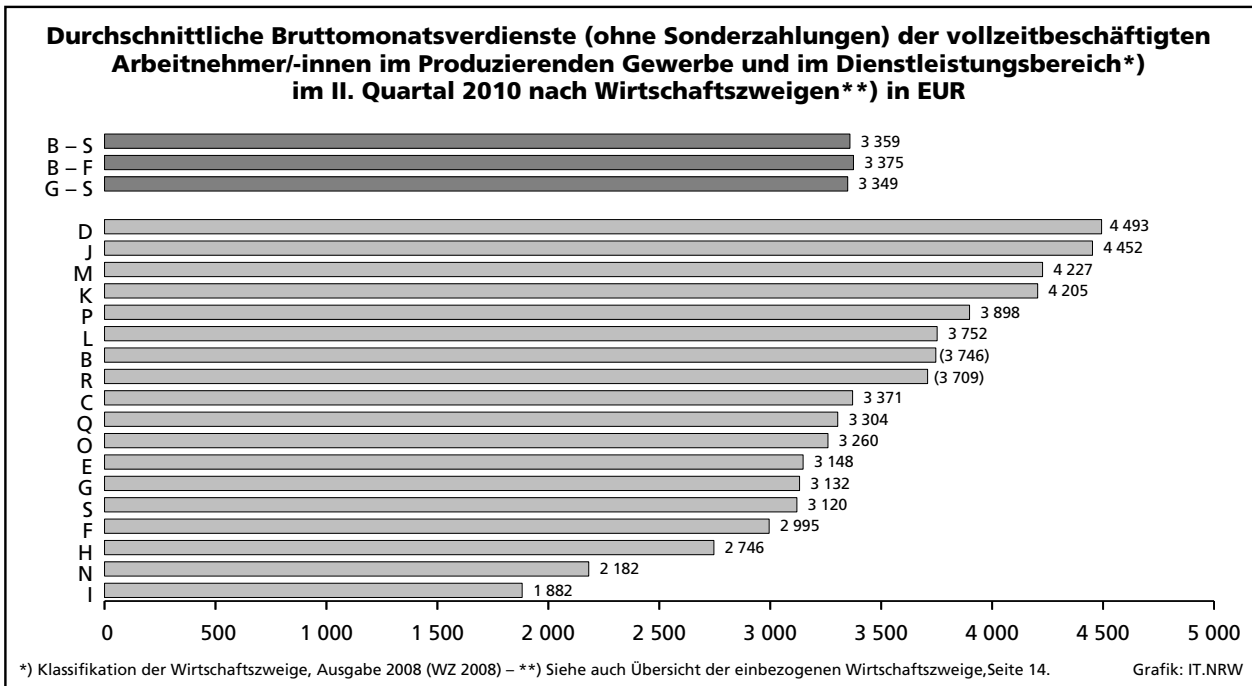
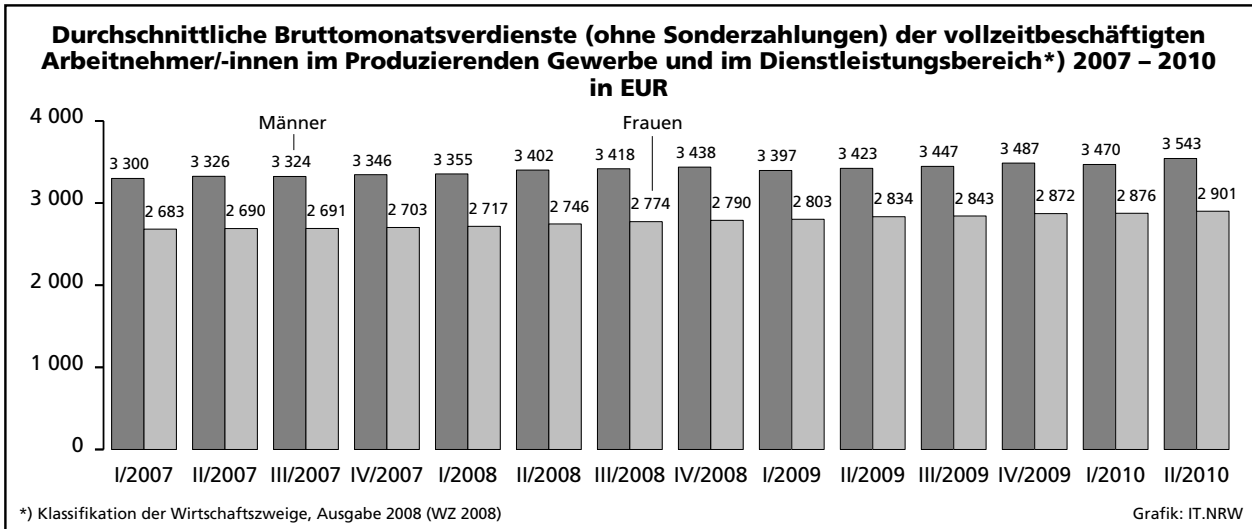

Übersicht der einbezogenen Wirtschaftszweige

WZ 2008 Kode	Wirtschaftszweig
B – S	Produzierendes Gewerbe und Dienstleistungsbereich
B – F	Produzierendes Gewerbe
B	Bergbau und Gewinnung von Steinen und Erden
C	Verarbeitendes Gewerbe
D	Energieversorgung
E	Wasserversorgung; Abwasser- und Abfallentsorgung und Beseitigung von Umweltverschmutzungen
F	Baugewerbe
G – S	Dienstleistungsbereich
G	Handel; Instandhaltung und Reparatur von Kraftfahrzeugen
H	Verkehr und Lagerei
I	Gastgewerbe
J	Information und Kommunikation
K	Erbringung von Finanz- und Versicherungsdienstleistungen
L	Grundstücks- und Wohnungswesen
M	Erbringung von freiberuflichen, wissenschaftlichen und technischen Dienstleistungen
N	Erbringung von sonstigen wirtschaftlichen Dienstleistungen
O	Öffentliche Verwaltung, Verteidigung; Sozialversicherung
P	Erziehung und Unterricht
Q	Gesundheits- und Sozialwesen
R	Kunst, Unterhaltung und Erholung
S	Erbringung von sonstigen Dienstleistungen

*) Klassifikation der Wirtschaftszweige, Ausgabe 2008 (WZ 2008)

Tabellenteil

1. Durchschnittliche Verdienste und Arbeitszeiten der Arbeitnehmerinnen und Arbeitnehmer im Produzierenden Gewerbe und im Dienstleistungsbereich*) in Nordrhein-Westfalen und Deutschland 2007 – 2010 nach Geschlecht

1.1 Vollzeitbeschäftigte

Jahr Quartal	Vollzeitbeschäftigte Arbeitnehmerinnen und Arbeitnehmer								
	bezahlte Wochenarbeitszeit	Bruttostundenverdienst		Bruttomonatsverdienst		Sonderzahlungen			
		insgesamt	ohne Sonderzahlungen	insgesamt	ohne Sonderzahlungen				
	Stunden	EUR							
Nordrhein-Westfalen									
2007	I. Quartal	a	38,9	19,55	18,48	3 306	3 125	181	
		b	39,1	20,72	19,43	3 518	3 300	218	
		c	38,5	16,57	16,04	2 770	2 683	88	
	II. Quartal	a	39,0	20,70	18,58	3 504	3 145	359	
		b	39,1	21,98	19,55	3 739	3 326	413	
		c	38,5	17,42	16,09	2 913	2 690	223	
	III. Quartal	a	39,0	19,48	18,55	3 301	3 144	156	
		b	39,2	20,57	19,51	3 504	3 324	180	
		c	38,5	16,66	16,09	2 786	2 691	96	
	IV. Quartal	a	39,1	22,35	18,64	3 792	3 164	628	
		b	39,3	23,44	19,61	3 998	3 346	653	
		c	38,5	19,54	16,15	3 271	2 703	567	
	Jahr	a	39,0	20,53	18,57	3 477	3 145	332	
		b	39,2	21,69	19,53	3 691	3 324	367	
		c	38,5	17,55	16,09	2 936	2 692	244	
	2008	I. Quartal	a	38,9	19,87	18,76	3 361	3 174	188
			b	39,1	21,07	19,74	3 580	3 355	225
			c	38,5	16,80	16,24	2 811	2 717	94
II. Quartal		a	39,0	21,43	19,00	3 627	3 216	410	
		b	39,1	22,76	20,00	3 872	3 402	469	
		c	38,5	17,98	16,42	3 007	2 746	261	
III. Quartal		a	39,0	19,94	19,08	3 382	3 236	146	
		b	39,2	21,06	20,05	3 590	3 418	172	
		c	38,5	17,06	16,58	2 854	2 774	80	
IV. Quartal		a	39,0	23,06	19,23	3 903	3 254	649	
		b	39,1	24,19	20,23	4 112	3 438	674	
		c	38,5	20,16	16,67	3 375	2 790	585	
Jahr		a	39,0	21,05	19,01	3 564	3 218	346	
		b	39,2	22,24	19,99	3 783	3 401	382	
		c	38,5	17,99	16,47	3 010	2 756	254	
2009		I. Quartal	a	38,3	20,57	19,38	3 426	3 228	199
			b	38,3	21,80	20,40	3 631	3 397	233
			c	38,3	17,50	16,83	2 915	2 803	112
	II. Quartal	a	38,2	21,86	19,63	3 624	3 255	370	
		b	38,1	23,21	20,66	3 846	3 423	422	
		c	38,2	18,51	17,07	3 074	2 834	240	
	III. Quartal	a	38,5	20,54	19,59	3 433	3 275	(159)	
		b	38,5	21,73	20,60	3 637	3 447	(190)	
		c	38,3	17,57	17,08	2 924	2 843	81	
	IV. Quartal	a	38,5	23,66	19,78	3 962	3 312	651	
		b	38,6	24,81	20,80	4 160	3 487	674	
		c	38,4	20,76	17,20	3 466	2 872	594	
	Jahr	a	38,4	21,64	19,59	3 608	3 267	342	
		b	38,4	22,87	20,61	3 815	3 438	377	
		c	38,3	18,56	17,04	3 091	2 838	(254)	
	2010	I. Quartal	a	38,4	20,84	19,76	3 481	3 300	(181)
			b	38,4	22,07	20,78	3 684	3 470	(215)
			c	38,5	17,78	17,21	2 972	2 876	(96)
II. Quartal		a	38,8	22,17	19,93	3 738	3 359	379	
		b	38,9	23,52	20,96	3 976	3 543	433	
		c	38,5	18,78	17,32	3 145	2 901	244	
III. Quartal		a	
		b	
		c	
IV. Quartal		a	
		b	
		c	
Jahr		a	
		b	
		c	

*) Klassifikation der Wirtschaftszweige, Ausgabe 2008 (WZ 2008)

Noch: **1. Durchschnittliche Verdienste und Arbeitszeiten der Arbeitnehmerinnen und Arbeitnehmer im Produzierenden Gewerbe und im Dienstleistungsbereich*) in Nordrhein-Westfalen und Deutschland 2007 – 2010 nach Geschlecht**

Noch: **1.1 Vollzeitbeschäftigte**

Jahr Quartal	Vollzeitbeschäftigte Arbeitnehmerinnen und Arbeitnehmer							
	bezahlte Wochenarbeitszeit	Bruttostundenverdienst		Bruttomonatsverdienst		Sonderzahlungen		
		insgesamt	ohne Sonderzahlungen	insgesamt	ohne Sonderzahlungen			
	Stunden	EUR						
Deutschland								
2007	I. Quartal	a	38,9	18,86	17,74	3 183	2 995	189
		b	39,0	20,12	18,76	3 406	3 177	229
		c	38,6	15,92	15,35	2 670	2 574	95
	II. Quartal	a	39,0	19,96	17,85	3 379	3 022	357
		b	39,1	21,36	18,89	3 631	3 211	420
		c	38,6	16,68	15,41	2 797	2 585	213
	III. Quartal	a	39,0	18,69	17,82	3 170	3 023	147
		b	39,2	19,85	18,85	3 381	3 210	171
		c	38,6	15,96	15,42	2 680	2 588	92
	IV. Quartal	a	39,1	21,46	17,98	3 644	3 054	590
		b	39,3	22,66	19,02	3 866	3 245	621
		c	38,7	18,61	15,53	3 129	2 611	518
	Jahr	a	39,0	19,74	17,85	3 344	3 023	321
		b	39,1	21,00	18,88	3 571	3 211	361
		c	38,6	16,80	15,43	2 819	2 590	230
2008	I. Quartal	a	38,9	19,29	18,12	3 260	3 063	197
		b	39,0	20,60	19,18	3 492	3 252	240
		c	38,6	16,23	15,64	2 724	2 626	99
	II. Quartal	a	39,0	20,59	18,27	3 492	3 099	393
		b	39,2	22,02	19,33	3 750	3 291	459
		c	38,7	17,23	15,80	2 893	2 653	240
	III. Quartal	a	39,1	19,18	18,32	3 262	3 115	147
		b	39,3	20,37	19,35	3 481	3 305	175
		c	38,7	16,37	15,89	2 755	2 673	81
	IV. Quartal	a	39,0	22,05	18,48	3 741	3 136	605
		b	39,2	23,27	19,53	3 963	3 327	636
		c	38,7	19,20	16,02	3 229	2 694	535
	Jahr	a	39,0	20,27	18,30	3 438	3 103	335
		b	39,2	21,56	19,35	3 671	3 294	377
		c	38,7	17,25	15,84	2 900	2 661	238
2009	I. Quartal	a	38,3	19,77	18,68	3 290	3 108	182
		b	38,2	21,06	19,76	3 499	3 283	216
		c	38,4	16,81	16,20	2 807	2 704	103
	II. Quartal	a	38,2	20,98	18,83	3 484	3 128	357
		b	38,2	22,42	19,91	3 720	3 304	416
		c	38,3	17,67	16,35	2 942	2 722	220
	III. Quartal	a	38,5	19,65	18,82	3 291	3 151	139
		b	38,6	20,87	19,88	3 497	3 332	165
		c	38,5	16,84	16,36	2 816	2 736	80
	IV. Quartal	a	38,6	22,43	18,94	3 763	3 178	585
		b	38,7	23,64	20,02	3 971	3 362	608
		c	38,6	19,62	16,44	3 287	2 755	533
	Jahr	a	38,4	20,70	18,82	3 456	3 141	315
		b	38,4	21,99	19,90	3 671	3 320	350
		c	38,4	17,73	16,34	2 962	2 729	233
2010	I. Quartal	a	38,3	20,11	19,08	3 350	3 178	171
		b	38,3	21,44	20,20	3 564	3 358	206
		c	38,5	17,09	16,55	2 860	2 769	91
	II. Quartal	a	38,8	21,29	19,14	3 591	3 229	362
		b	38,9	22,73	20,24	3 842	3 421	421
		c	38,6	17,97	16,61	3 016	2 789	227
	III. Quartal	a
		b
		c
	IV. Quartal	a
		b
		c
	Jahr	a
		b
		c

Anmerkung Seite 16

Noch: **1. Durchschnittliche Verdienste und Arbeitszeiten der Arbeitnehmerinnen und Arbeitnehmer im Produzierenden Gewerbe und im Dienstleistungsbereich*) in Nordrhein-Westfalen und Deutschland 2007 – 2010 nach Geschlecht**

1.2 Teilzeitbeschäftigte und geringfügig Beschäftigte

Jahr Quartal	Teilzeitbeschäftigte Arbeitnehmerinnen und Arbeitnehmer							Geringfügig Beschäftigte	
	bezahlte Wochen- arbeitszeit	Bruttostundenverdienst		Bruttomonatsverdienst		Sonder- zahlungen	Bruttomonatsverdienst insgesamt		
		insgesamt	ohne Sonderzahlungen	insgesamt	ohne Sonderzahlungen				
a = Insgesamt b = männlich c = weiblich	Stunden	EUR							
Nordrhein-Westfalen									
2007	I. Quartal	a	23,0	15,02	14,77	1 498	1 473	25	284
		b	23,6	14,51	14,12	1 490	1 450	41	273
		c	22,8	15,11	14,88	1 500	1 477	23	290
	II. Quartal	a	23,1	15,62	14,81	1 565	1 485	80	285
		b	23,7	15,14	14,24	1 559	1 466	93	276
		c	23,0	15,70	14,91	1 566	1 488	78	290
	III. Quartal	a	23,3	15,20	14,74	1 536	1 490	46	284
		b	24,1	14,66	14,22	1 535	1 489	46	274
		c	23,1	15,29	14,83	1 537	1 490	46	289
	IV. Quartal	a	23,3	17,77	14,79	1 799	1 497	302	291
		b	24,3	16,62	14,27	1 756	1 507	249	278
		c	23,1	17,96	14,87	1 806	1 496	310	297
Jahr	a	23,1	15,91	14,78	1 600	1 486	114	286	
	b	23,9	15,24	14,21	1 584	1 478	106	275	
	c	23,0	16,02	14,87	1 603	1 488	115	292	
2008	I. Quartal	a	23,3	15,27	14,96	1 544	1 513	31	282
		b	24,2	15,20	14,84	1 597	1 559	38	275
		c	23,1	15,28	14,98	1 536	1 506	30	286
	II. Quartal	a	23,3	16,05	15,09	1 626	1 528	98	285
		b	24,1	15,99	14,93	1 676	1 566	111	276
		c	23,2	16,06	15,11	1 618	1 523	96	290
	III. Quartal	a	23,4	15,54	15,22	1 580	1 548	32	286
		b	24,2	15,37	15,01	1 617	1 578	38	277
		c	23,3	15,57	15,26	1 575	1 543	31	290
	IV. Quartal	a	23,4	18,44	15,33	1 875	1 560	315	290
		b	24,3	17,84	15,21	1 881	1 604	277	279
		c	23,3	18,53	15,35	1 874	1 553	321	296
Jahr	a	23,3	16,34	15,16	1 658	1 538	120	286	
	b	24,2	16,11	15,01	1 693	1 577	116	277	
	c	23,2	16,38	15,18	1 652	1 532	121	291	
2009	I. Quartal	a	23,4	15,85	15,46	1 608	1 569	39	279
		b	24,1	15,76	15,32	1 654	1 608	46	268
		c	23,2	15,86	15,49	1 601	1 563	38	284
	II. Quartal	a	23,4	16,51	15,65	1 676	1 588	88	288
		b	24,2	16,48	15,61	1 734	1 643	(91)	279
		c	23,2	16,52	15,65	1 667	1 580	87	292
	III. Quartal	a	23,4	15,96	15,65	1 625	1 594	31	285
		b	24,3	15,72	15,40	1 659	1 625	(34)	276
		c	23,3	16,00	15,69	1 620	1 589	31	290
	IV. Quartal	a	23,5	18,92	15,79	1 934	1 614	320	294
		b	24,3	18,34	15,63	1 933	1 648	285	283
		c	23,4	19,02	15,82	1 934	1 609	325	300
Jahr	a	23,4	16,81	15,64	1 710	1 591	119	286	
	b	24,2	16,57	15,49	1 744	1 631	(113)	276	
	c	23,3	16,84	15,66	1 705	1 585	120	291	
2010	I. Quartal	a	23,4	16,05	15,74	1 634	1 602	(32)	285
		b	24,2	16,05	15,63	1 686	1 641	(44)	278
		c	23,3	16,05	15,76	1 626	1 596	(30)	288
	II. Quartal	a	23,6	16,74	15,86	1 713	1 624	89	288
		b	24,3	16,80	15,89	1 774	1 679	(96)	281
		c	23,4	16,73	15,86	1 704	1 616	89	291
	III. Quartal	a
		b
		c
	IV. Quartal	a
		b
		c
Jahr	a	
	b	
	c	

Anmerkung Seite 16

Noch: **1. Durchschnittliche Verdienste und Arbeitszeiten der Arbeitnehmerinnen und Arbeitnehmer im Produzierenden Gewerbe und im Dienstleistungsbereich*) in Nordrhein-Westfalen und Deutschland 2007 – 2010 nach Geschlecht**

Noch: **1.2 Teilzeitbeschäftigte und geringfügig Beschäftigte**

Jahr Quartal	Teilzeitbeschäftigte Arbeitnehmerinnen und Arbeitnehmer							Geringfügig Beschäftigte	
	bezahlte Wochen- arbeitszeit	Bruttostundenverdienst		Bruttomonatsverdienst		Sonder- zahlungen	Bruttomonatsverdienst insgesamt		
		insgesamt	ohne Sonderzahlungen	insgesamt	ohne Sonderzahlungen				
a = Insgesamt b = männlich c = weiblich	Stunden	EUR							
Deutschland									
2007	I. Quartal	a	24,1	14,65	14,37	1 536	1 507	29	251
		b	24,9	15,11	14,73	1 636	1 594	42	248
		c	24,0	14,56	14,31	1 519	1 492	27	253
	II. Quartal	a	24,1	15,29	14,47	1 603	1 517	86	265
		b	24,8	15,91	14,87	1 717	1 604	113	254
		c	24,0	15,19	14,40	1 584	1 503	82	271
	III. Quartal	a	24,3	14,89	14,47	1 569	1 525	44	266
		b	25,0	15,28	14,82	1 661	1 611	49	258
		c	24,1	14,82	14,41	1 554	1 511	43	271
	IV. Quartal	a	24,4	17,31	14,54	1 832	1 539	293	273
		b	25,3	17,35	14,95	1 907	1 642	264	261
		c	24,2	17,30	14,47	1 820	1 523	297	280
Jahr	a	24,2	15,54	14,46	1 635	1 522	113	264	
	b	25,0	15,91	14,84	1 729	1 613	116	255	
	c	24,1	15,47	14,40	1 619	1 507	112	269	
2008	I. Quartal	a	24,3	14,93	14,64	1 577	1 545	31	263
		b	25,1	15,61	15,18	1 704	1 657	46	252
		c	24,2	14,82	14,54	1 557	1 528	29	269
	II. Quartal	a	24,4	15,71	14,75	1 663	1 561	102	269
		b	25,1	16,45	15,29	1 792	1 666	126	259
		c	24,2	15,59	14,67	1 643	1 545	98	275
	III. Quartal	a	24,5	15,16	14,81	1 611	1 574	37	268
		b	25,2	15,73	15,27	1 725	1 675	50	258
		c	24,3	15,07	14,73	1 593	1 558	35	273
	IV. Quartal	a	24,5	17,78	14,92	1 891	1 586	305	273
		b	25,4	17,99	15,42	1 982	1 699	283	260
		c	24,3	17,75	14,84	1 877	1 569	308	281
Jahr	a	24,4	15,91	14,78	1 686	1 567	119	268	
	b	25,2	16,44	15,29	1 801	1 674	126	257	
	c	24,3	15,82	14,70	1 668	1 550	118	275	
2009	I. Quartal	a	24,3	15,39	15,04	1 628	1 591	37	259
		b	25,1	15,96	15,54	1 744	1 698	46	246
		c	24,2	15,30	14,95	1 610	1 574	36	266
	II. Quartal	a	24,4	16,04	15,18	1 698	1 608	91	265
		b	25,2	16,76	15,75	1 833	1 723	110	250
		c	24,2	15,92	15,09	1 677	1 589	88	274
	III. Quartal	a	24,5	15,52	15,20	1 652	1 618	34	270
		b	25,3	16,04	15,65	1 766	1 723	(43)	261
		c	24,4	15,44	15,12	1 635	1 602	33	276
	IV. Quartal	a	24,6	18,12	15,27	1 934	1 629	304	274
		b	25,4	18,34	15,79	2 023	1 741	282	261
		c	24,4	18,09	15,18	1 920	1 612	308	281
Jahr	a	24,4	16,27	15,17	1 728	1 611	117	267	
	b	25,3	16,78	15,68	1 842	1 722	120	254	
	c	24,3	16,19	15,09	1 710	1 594	116	274	
2010	I. Quartal	a	24,4	15,62	15,32	1 659	1 627	32	267
		b	25,2	16,24	15,82	1 780	1 734	(46)	257
		c	24,3	15,52	15,23	1 639	1 610	30	273
	II. Quartal	a	24,6	16,29	15,43	1 738	1 646	92	272
		b	25,4	17,01	15,99	1 877	1 764	112	262
		c	24,4	16,17	15,33	1 716	1 627	89	277
	III. Quartal	a
		b
		c
	IV. Quartal	a
		b
		c
Jahr	a	
	b	
	c	

Anmerkung Seite 16

2. Durchschnittliche Verdienste und Arbeitszeiten der Arbeitnehmerinnen und Arbeitnehmer im Produzierenden Gewerbe und im Dienstleistungsbereich*) im II. Quartal 2010 nach Leistungsgruppen und Geschlecht

Geschlecht Leistungs- gruppe	Anteil der Arbeitnehmer/-innen an übergeordneter Zusammenfassung	Bezahlte Wochenarbeitszeit			Bruttostundenverdienst			
		II. Quartal 2010	Veränderung II. Quartal 2010 gegenüber dem		insgesamt II. Quartal 2010	ohne Sonderzahlungen		
			Vorquartal	entsprechenden Vorjahresquartal		II. Quartal 2010	Veränderung II. Quartal 2010 gegenüber dem	
							Vorquartal	entsprechenden Vorjahresquartal
%	Stunden	%		EUR		%		

Vollzeitbeschäftigte

Insgesamt	67,8	38,8	+0,9	+1,7	22,17	19,93	+0,8	+1,5
1	12,3	39,2	+0,3	+1,0	41,44	34,70	+1,0	+1,6
2	24,5	38,9	+0,5	+0,8	25,75	23,32	+0,8	+1,4
3	43,2	38,6	+1,0	+1,6	18,25	16,85	+1,2	+1,7
4	14,5	38,8	+1,3	+2,6	15,00	13,87	+1,2	+2,5
5	5,5	38,6	+1,0	+3,2	11,96	11,14	+1,2	+1,3
Männer	71,4	38,9	+1,3	+2,1	23,52	20,96	+0,9	+1,5
1	13,9	39,2	+0,5	+1,3	43,58	36,06	+1,0	+1,6
2	24,0	38,9	+0,8	+1,0	27,11	24,33	+0,8	+1,4
3	42,4	38,7	+1,6	+2,4	18,97	17,47	+1,4	+1,8
4	14,9	39,2	+1,8	+3,2	15,59	14,43	+1,5	+2,6
5	4,9	39,0	+1,8	+3,4	12,30	11,48	+1,0	+1,0
Frauen	28,6	38,5	-	+0,8	18,78	17,32	+0,6	+1,5
1	8,5	39,5	+0,5	+1,0	32,83	29,23	+0,7	+1,6
2	25,8	39,0	-	+0,5	22,61	20,99	+0,7	+1,5
3	45,2	38,4	-	+0,5	16,56	15,40	+0,7	+1,1
4	13,4	37,8	+0,5	+1,3	13,29	12,26	+0,2	+1,6
5	7,0	37,8	-	+2,7	11,36	10,52	+1,3	+1,5

Teilzeitbeschäftigte

Insgesamt	19,0	23,6	+0,6	+0,9	16,74	15,86	+0,8	+1,4
1	5,6	24,7	+0,8	+1,2	29,20	27,50	+1,4	+1,1
2	19,0	24,9	+0,4	+0,8	21,85	20,92	+0,6	+1,4
3	39,2	23,6	+0,9	+1,3	16,67	15,72	+0,6	+0,6
4	18,3	23,3	+0,4	+0,4	13,06	12,23	+0,7	+1,6
5	17,9	22,0	+0,9	+0,9	10,32	9,94	+0,9	+2,1
Männer	13,2	24,3	+0,4	+0,4	16,80	15,89	+1,7	+1,8
1	11,9	24,5	+0,8	-	29,66	27,78	+2,4	+1,5
2	15,1	26,3	+0,8	+1,2	23,79	22,50	-0	+2,6
3	22,3	26,1	+0,8	+1,2	17,61	16,44	+1,7	+1,0
4	20,6	23,7	+0,4	-2,1	12,60	12,01	+1,8	+3,0
5	30,2	22,4	+0,4	+1,4	9,46	9,21	+2,1	+2,1
Frauen	86,8	23,4	+0,4	+0,9	16,73	15,86	+0,6	+1,3
1	4,7	24,7	+0,4	+1,6	29,02	27,40	+1,1	+1,0
2	19,6	24,7	-	+0,8	21,61	20,72	+0,7	+1,2
3	41,8	23,4	+0,9	+1,3	16,58	15,66	+0,6	+0,6
4	18,0	23,2	+0,4	+0,9	13,14	12,27	+0,6	+1,4
5	16,0	21,9	+0,9	+0,5	10,57	10,15	+0,6	+2,0

geringfügig Beschäftigte

Insgesamt	13,2
Männer	33,7
Frauen	66,3

*) Klassifikation der Wirtschaftszweige, Ausgabe 2008 (WZ 2008)

Noch: **2. Durchschnittliche Verdienste und Arbeitszeiten der Arbeitnehmerinnen und Arbeitnehmer im Produzierenden Gewerbe und im Dienstleistungsbereich*) im II. Quartal 2010 nach Leistungsgruppen und Geschlecht**

Geschlecht Leistungs- gruppe	Anteil der Arbeitnehmer/-innen an übergeordneter Zusammenfassung	Bruttomonatsverdienst				Sonderzahlungen
		insgesamt		ohne Sonderzahlungen		
		II. Quartal 2010	II. Quartal 2010	Veränderung II. Quartal 2010 gegenüber dem		
				Vorquartal	entsprechenden Vorjahresquartal	
%	EUR		%		EUR	

Vollzeitbeschäftigte

Insgesamt	67,8	3 738	3 359	+1,8	+3,2	379
1	12,3	7 065	5 917	+1,4	+2,8	(1 148)
2	24,5	4 355	3 944	+1,3	+2,3	410
3	43,2	3 063	2 827	+2,4	+3,4	235
4	14,5	2 529	2 339	+2,6	+5,2	190
5	5,5	2 006	1 867	+2,3	+4,4	139
Männer	71,4	3 976	3 543	+2,1	+3,5	433
1	13,9	7 420	6 141	+1,6	+2,9	(1 280)
2	24,0	4 580	4 111	+1,5	+2,5	469
3	42,4	3 190	2 937	+2,9	+4,1	253
4	14,9	2 653	2 456	+3,2	+5,6	197
5	4,9	2 087	1 948	+2,8	+4,5	(139)
Frauen	28,6	3 145	2 901	+0,9	+2,4	244
1	8,5	5 628	5 011	+1,0	+2,6	(617)
2	25,8	3 833	3 559	+0,9	+2,0	274
3	45,2	2 767	2 572	+0,9	+1,6	195
4	13,4	2 184	2 014	+0,8	+3,1	170
5	7,0	1 865	1 726	+1,0	+4,1	(138)

Teilzeitbeschäftigte

Insgesamt	19,0	1 713	1 624	+1,4	+2,3	89
1	5,6	3 129	2 948	+1,9	+2,3	/
2	19,0	2 364	2 264	+1,0	+2,3	101
3	39,2	1 708	1 611	+1,3	+1,7	97
4	18,3	1 322	1 238	+1,4	+2,0	(84)
5	17,9	988	951	+1,7	+2,8	(37)
Männer	13,2	1 774	1 679	+2,3	+2,2	(96)
1	11,9	3 156	2 956	+3,0	+1,6	/
2	15,1	2 715	2 568	+0,5	+3,8	(146)
3	22,3	1 996	1 862	+2,5	+2,3	(133)
4	20,6	1 296	1 235	+2,3	+0,6	(61)
5	30,2	921	896	+2,5	+3,6	/
Frauen	86,8	1 704	1 616	+1,3	+2,3	89
1	4,7	3 119	2 944	+1,5	+2,5	/
2	19,6	2 323	2 228	+1,0	+2,1	95
3	41,8	1 684	1 590	+1,2	+1,7	94
4	18,0	1 327	1 238	+1,1	+2,2	(89)
5	16,0	1 007	967	+1,6	+2,7	(40)

geringfügig Beschäftigte

Insgesamt	13,2	288
Männer	33,7	281
Frauen	66,3	291

Anmerkung Seite 20

3. Durchschnittliche Verdienste und Arbeitszeiten der Arbeitnehmerinnen und Arbeitnehmer im Produzierenden Gewerbe und im Dienstleistungsbereich*) im II. Quartal 2010 nach Wirtschaftszweigen und Geschlecht

3.1 Vollzeitbeschäftigte

WZ 2008 Kode	Wirtschaftszweig a = Insgesamt b = Männer c = Frauen	Anteil der Arbeitnehmer/ -innen an überge- ordneter Zusammen- fassung	Bezahlte Wochenarbeitszeit				Bruttostundenverdienst			
			II. Quartal 2010	Veränderung II. Quartal 2010 gegenüber dem		II. Quartal 2010	II. Quartal 2010	Veränderung II. Quartal 2010 gegenüber dem		
				Vorquartal	entsprechen- den Vorjahres- quartal			Vorquartal	entsprechen- den Vorjahres- quartal	
										%
%	Stunden	%		EUR	EUR	%				
B – S	Produzierendes Gewerbe und Dienstleistungsbereich	a	100	38,8	+0,9	+1,7	22,17	19,93	+0,8	+1,5
		b	71,4	38,9	+1,3	+2,1	23,52	20,96	+0,9	+1,5
		c	28,6	38,5	–	+0,8	18,78	17,32	+0,6	+1,5
B – F	Produzierendes Gewerbe	a	37,4	37,7	+1,3	+3,6	23,38	20,58	+1,6	+2,7
		b	85,5	37,9	+2,4	+3,8	24,01	21,14	+1,5	+2,5
		c	14,5	36,9	+0,8	+2,5	19,58	17,24	+1,3	+3,0
B	Bergbau und Gewinnung von Steinen und Erden	a	0,9	40,6	–0,8	+2,3	23,49	(21,26)	(+3,9)	(+2,5)
		b	97,3	40,6	–0,7	+2,5	(23,43)	(21,26)	(+4,0)	(+2,5)
		c	2,7	39,3	–	–0,3	25,76	21,00	–0,2	+3,9
B05	Kohlenbergbau	a	0,8	40,5	–1,5	+1,5	(23,60)	(21,56)	(+4,4)	(+2,9)
		b	97,7	40,5	–1,5	+1,5	(23,55)	(21,56)	(+4,5)	(+2,9)
		c	2,3	39,5	+0,8	–0,3	26,18	21,48	–0,6	+4,7
B06	Gewinnung von Erdöl und Erdgas	a
		b
		c
B07	Erzbergbau	a	–	–	–	–	–	–	–	–
		b	–	–	–	–	–	–	–	–
		c	–	–	–	–	–	–	–	–
B08	Gewinnung von Steinen und Erden, sonstiger Bergbau	a	0,1	41,2	+4,1	+8,4	22,13	19,19	+1,9	+1,5
		b	95,3	41,3	+4,6	+9,0	22,10	19,19	+1,7	+1,4
		c	4,7	38,8	–2,3	–	(22,87)	19,12	+3,6	+3,2
B09	Erbringung von Dienstleistungen für den Bergbau und für die Gewinnung von Steinen und Erden	a	–	–	–	–	–	–	–	–
		b	–	–	–	–	–	–	–	–
		c	–	–	–	–	–	–	–	–
C	Verarbeitendes Gewerbe	a	28,9	37,3	+1,6	+4,4	23,79	20,81	+1,7	+2,9
		b	83,5	37,4	+1,9	+4,8	24,68	21,56	+1,7	+2,7
		c	16,5	36,8	+1,1	+2,8	19,24	16,95	+1,2	+3,0
C10	Herstellung von Nahrungs- und Futtermitteln	a	2,1	39,5	+0,8	–0,8	16,46	15,28	+2,0	+3,7
		b	61,1	40,5	+0,7	–0,7	18,39	16,96	+2,1	+3,3
		c	38,9	38,0	+0,8	–0,8	13,24	12,46	+1,8	+5,2
C11	Getränkeherstellung	a	0,2	37,6	–0,3	–0,1	21,88	20,24	+1,5	–1,3
		b	87,3	37,6	–0,3	–0,3	22,29	20,60	+1,7	–0,9
		c	12,7	37,3	+0,3	+0,3	(19,09)	(17,77)	(+0,6)	(–3,8)
C12	Tabakverarbeitung	a	0	38,0	+0,2	+0,2	22,80	19,14	+0,3	+2,7
		b	52,3	38,2	+0,3	–	29,89	24,01	+0,3	+2,5
		c	47,7	37,7	–	+0,3	14,93	13,73	–0,9	+3,9
C13	Herstellung von Textilien	a	0,4	37,5	+1,5	+2,6	19,00	17,62	+2,5	+4,8
		b	76,7	37,6	+1,1	+3,0	19,98	18,39	+2,3	+3,8
		c	23,3	37,2	+3,0	+0,5	(15,74)	(15,05)	(+4,7)	(+7,5)
C14	Herstellung von Bekleidung	a	0,1	36,7	–0,2	+0,5	20,33	18,97	–0,7	+3,0
		b	37,9	37,2	+0,3	–	27,06	24,82	+0,3	+2,9
		c	62,1	36,4	–0,5	+0,8	16,12	15,31	–3,0	+1,5
C15	Herstellung von Leder, Lederwaren und Schuhen	a	0	38,5	+0,1	+5,6	18,34	16,10	+1,9	+5,1
		b	61,7	38,7	+0,5	+7,5	19,93	17,57	+2,9	+6,4
		c	38,3	38,3	–0,5	+3,0	15,76	13,70	+0,1	+1,8
C16	Herstellung von Holz-, Flecht-, Korb- und Korkwaren (ohne Möbel)	a	0,4	38,9	+2,2	+3,7	17,63	16,38	+0,5	+1,5
		b	87,5	39,1	+2,1	+3,7	17,81	16,55	+0,5	+1,3
		c	12,5	37,6	+3,0	+3,9	16,29	15,14	–0,1	+1,9
C17	Herstellung von Papier, Pappe und Waren daraus	a	0,7	37,9	+0,8	+3,7	22,41	19,57	+1,9	+2,0
		b	84,1	38,0	+0,8	+3,8	23,07	20,09	+1,9	+1,4
		c	15,9	37,1	+0,3	+3,6	(18,85)	(16,76)	(+1,6)	(+5,2)

*) Klassifikation der Wirtschaftszweige, Ausgabe 2008 (WZ 2008)

Noch: **3. Durchschnittliche Verdienste und Arbeitszeiten der Arbeitnehmerinnen und Arbeitnehmer im Produzierenden Gewerbe und im Dienstleistungsbereich*) im II. Quartal 2010 nach Wirtschaftszweigen und Geschlecht**

Noch: **3.1 Vollzeitbeschäftigte**

WZ 2008 Kode	Wirtschaftszweig a = Insgesamt b = Männer c = Frauen	Anteil der Arbeitnehmer/ -innen an überge- ordneter Zusammen- fassung	Bruttomonatsverdienst						Sonder- zahlungen	
			insgesamt			ohne Sonderzahlungen				
			II. Quartal 2010	Veränderung II. Quartal 2010 gegenüber dem		II. Quartal 2010	Veränderung II. Quartal 2010 gegenüber dem			
				Vorquartal	entsprechen- den Vorjahres- quartal		Vorquartal	entsprechen- den Vorjahres- quartal		
%	EUR	%	EUR	%	EUR					
B – S	Produzierendes Gewerbe und Dienstleistungsbereich	a	100	3 738	+7,4	+3,1	3 359	+1,8	+3,2	379
		b	71,4	3 976	+7,9	+3,4	3 543	+2,1	+3,5	433
		c	28,6	3 145	+5,8	+2,3	2 901	+0,9	+2,4	244
B – F	Produzierendes Gewerbe	a	37,4	3 835	+10,9	+6,3	3 375	+3,8	+6,3	459
		b	85,5	3 952	+10,8	+6,3	3 479	+4,0	+6,3	474
		c	14,5	3 143	+10,5	+5,6	2 768	+2,2	+5,7	375
B	Bergbau und Gewinnung von Steinen und Erden	a	0,9	4 141	+1,4	+3,9	(3 746)	(+3,0)	(+4,9)	(394)
		b	97,3	(4 133)	(+1,0)	(+3,9)	(3 751)	(+3,1)	(+4,9)	(383)
		c	2,7	4 402	+16,1	+2,6	3 590	-0,1	+3,7	813
B05	Kohlenbergbau	a	0,8	(4 151)	(-1,0)	(+3,3)	(3 790)	(+2,8)	(+4,5)	(360)
		b	97,7	(4 143)	(-1,3)	(+3,3)	(3 793)	(+2,8)	(+4,5)	(350)
		c	2,3	4 497	+14,6	+2,8	3 689	+0,2	+4,6	808
B06	Gewinnung von Erdöl und Erdgas	a
		b
		c
B07	Erzbergbau	a	-	-	-	-	-	-	-	-
		b	-	-	-	-	-	-	-	-
		c	-	-	-	-	-	-	-	-
B08	Gewinnung von Steinen und Erden, sonstiger Bergbau	a	0,1	3 960	+20,8	+8,5	3 433	+6,0	+10,0	(527)
		b	95,3	3 965	+20,8	+8,7	3 443	+6,3	+10,4	(522)
		c	4,7	3 856	+20,0	+4,1	3 225	+1,4	+3,2	/
B09	Erbringung von Dienstleistungen für den Bergbau und für die Gewinnung von Steinen und Erden	a	-	-	-	-	-	-	-	-
		b	-	-	-	-	-	-	-	-
		c	-	-	-	-	-	-	-	-
C	Verarbeitendes Gewerbe	a	28,9	3 854	+10,8	+7,0	3 371	+3,4	+7,4	483
		b	83,5	4 008	+10,9	+7,1	3 501	+3,5	+7,5	506
		c	16,5	3 073	+10,2	+5,7	2 707	+2,1	+5,9	366
C10	Herstellung von Nahrungs- und Futtermitteln	a	2,1	2 827	+6,4	+2,9	2 623	+2,8	+2,9	/
		b	61,1	3 234	+6,8	+2,4	2 982	+2,9	+2,5	/
		c	38,9	2 188	+5,7	+5,0	2 059	+2,6	+4,5	/
C11	Getränkeherstellung	a	0,2	3 572	+4,1	-1,3	3 304	+1,3	-1,4	(268)
		b	87,3	3 641	+4,0	-0,8	3 366	+1,3	-1,1	(276)
		c	12,7	(3 098)	(+5,1)	(-4,9)	(2 882)	(+0,9)	(-3,5)	/
C12	Tabakverarbeitung	a	0	3 764	+3,7	+14,5	3 159	+0,5	+2,9	605
		b	52,3	4 966	+7,0	x	3 989	+0,6	+2,7	977
		c	47,7	2 447	-4,1	+3,4	2 250	-1,0	+4,1	198
C13	Herstellung von Textilien	a	0,4	3 099	+8,3	+7,5	2 874	+4,0	+7,5	/
		b	76,7	3 267	+8,3	+7,7	3 008	+3,4	+7,1	/
		c	23,3	(2 546)	(+9,0)	(+5,3)	(2 434)	(+7,8)	(+8,3)	/
C14	Herstellung von Bekleidung	a	0,1	3 239	+1,8	+4,8	3 023	-0,9	+3,5	/
		b	37,9	4 376	+3,9	+4,6	4 014	+0,6	+2,9	/
		c	62,1	(2 546)	(-1,8)	(+3,0)	2 419	-3,6	+2,3	/
C15	Herstellung von Leder, Lederwaren und Schuhen	a	0	3 069	+10,0	+5,1	2 694	+2,0	+11,0	(375)
		b	61,7	3 349	+12,2	+7,9	2 953	+3,4	+14,2	/
		c	38,3	2 620	+6,0	-0,4	2 278	-0,4	+4,6	(342)
C16	Herstellung von Holz-, Flecht-, Korb- und Korkwaren (ohne Möbel)	a	0,4	2 979	+5,8	+5,8	2 768	+2,6	+5,2	/
		b	87,5	3 024	+5,4	+5,7	2 810	+2,6	+5,0	/
		c	12,5	2 663	+8,7	+5,6	2 475	+3,1	+5,8	/
C17	Herstellung von Papier, Pappe und Waren daraus	a	0,7	3 687	+13,6	+5,4	3 219	+2,7	+5,8	(468)
		b	84,1	3 810	+13,8	+5,2	3 318	+2,8	+5,2	(492)
		c	15,9	(3 035)	(+11,5)	(+6,2)	2 698	+1,6	+8,8	/

Anmerkung Seite 22

Noch: **3. Durchschnittliche Verdienste und Arbeitszeiten der Arbeitnehmerinnen und Arbeitnehmer im Produzierenden Gewerbe und im Dienstleistungsbereich*) im II. Quartal 2010 nach Wirtschaftszweigen und Geschlecht**

Noch: **3.1 Vollzeitbeschäftigte**

WZ 2008 Kode	Wirtschaftszweig a = Insgesamt b = Männer c = Frauen	Anteil der Arbeitnehmer/ -innen an überge- ordneter Zusammen- fassung	Bezahlte Wochenarbeitszeit				Bruttostundenverdienst			
			II. Quartal 2010	Veränderung II. Quartal 2010 gegenüber dem		II. Quartal 2010	II. Quartal 2010	Veränderung II. Quartal 2010 gegenüber dem		
				Vorquartal	entsprechen- den Vorjahres- quartal			Vorquartal	entsprechen- den Vorjahres- quartal	
										%
%	Stunden			EUR	EUR					
	Noch: Verarbeitendes Gewerbe									
C18	Herstellung von Druckerzeugnis- sen; Vervielfältigung von bespiel- ten Ton-, Bild- und Datenträgern	a	0,7	38,1	-0,3	+1,4	22,57	19,98	+2,2	+1,9
		b	78,3	38,2	-0,5	+1,6	(23,86)	20,96	+2,5	+1,7
		c	21,7	37,7	+0,5	+1,1	17,85	16,40	+0,7	+3,3
C19	Kokerei und Mineralölverarbeitung	a	0,2	38,5	+0,4	+1,3	31,86	29,61	+2,9	-0,9
		b	90,8	38,5	+0,3	+1,0	32,26	30,04	+2,9	-1,1
		c	9,2	38,0	-0,3	+2,7	27,85	25,31	+2,2	+1,3
C20	Herstellung von chemischen Erzeugnissen	a	2,1	38,0	+0,4	+1,8	32,63	25,68	+2,7	+2,4
		b	83,2	38,2	+0,5	+1,9	33,44	26,22	+2,9	+2,5
		c	16,8	37,4	-0,3	+1,4	28,55	22,94	+1,0	+1,5
C21	Herstellung von pharmazeu- tischen Erzeugnissen	a	0,3	37,7	+0,5	-0,1	(34,39)	25,23	+2,4	+1,3
		b	62,1	37,9	+0,5	-	(38,19)	27,36	+2,8	+1,3
		c	37,9	37,4	+0,5	-0,5	(28,09)	(21,70)	(+1,9)	(+1,2)
C22	Herstellung von Gummi- und Kunststoffwaren	a	1,6	38,5	+1,2	+1,1	19,31	17,41	+1,9	+5,1
		b	81,2	38,7	+1,6	+0,5	20,29	18,25	+1,7	+4,7
		c	18,8	37,4	-0,8	+3,6	(14,93)	13,68	+3,6	x
C23	Herstellung von Glas und Glas- waren, Keramik, Verarbeitung von Steinen und Erden	a	0,9	39,8	+2,8	+0,7	19,81	18,53	+0,3	+3,1
		b	86,3	40,0	+3,1	+0,5	20,21	18,88	+0,3	+3,5
		c	13,7	38,2	+0,3	+2,1	(17,15)	(16,21)	(+0,1)	(+0,4)
C24	Metallerzeugung und -bearbeitung	a	3,0	36,3	+2,5	+12,8	24,36	22,16	+2,4	+2,8
		b	91,5	36,3	+2,5	+13,1	24,51	22,34	+2,6	+2,9
		c	8,5	35,9	+2,0	+9,1	22,72	20,23	+0,9	+1,2
C25	Herstellung von Metaller- zeugnissen	a	4,8	36,9	+2,1	+5,6	20,89	18,82	+1,3	+2,7
		b	86,3	37,0	+2,2	+5,7	21,35	19,26	+1,4	+2,9
		c	13,7	36,2	+1,7	+5,8	17,87	16,00	+0,2	+0,5
C26	Herstellung von Datenverar- beitungsgeräten, elektronischen und optischen Erzeugnissen	a	0,7	38,0	+0,5	+1,2	(28,18)	(24,14)	(+0,2)	(+1,7)
		b	80,5	38,2	+0,8	+1,1	(29,86)	25,54	+0,4	+2,0
		c	19,5	37,0	-0,3	+1,9	(20,97)	(18,21)	(-1,7)	(-0,3)
C27	Herstellung von elektrischen Ausrüstungen	a	1,8	36,5	+1,4	+3,9	25,57	21,90	+1,7	+3,7
		b	76,7	36,8	+1,4	+3,7	27,09	23,20	+1,9	+3,0
		c	23,3	35,5	+2,3	+4,4	20,41	17,45	+0,9	+5,2
C28	Maschinenbau	a	4,8	36,6	+1,4	+4,8	26,27	22,50	+2,1	+2,8
		b	88,2	36,8	+1,7	+5,4	26,78	22,92	+1,6	+2,2
		c	11,8	35,5	-0,6	+1,7	22,28	19,31	+4,2	+4,9
C29	Herstellung von Kraftwagen und Kraftwagenteilen	a	1,9	35,8	+5,5	+13,5	28,13	24,23	+1,0	+1,3
		b	89,6	35,7	+5,6	+13,7	28,60	24,63	+1,1	+1,1
		c	10,4	36,6	+4,6	+11,9	(24,20)	20,90	-0,6	+2,2
C30	Sonstiger Fahrzeugbau	a	0,2	37,0	+1,7	+1,4	25,76	22,48	+1,6	+1,6
		b	90,7	37,0	+1,6	+1,4	25,94	22,64	+1,7	+1,5
		c	9,3	36,3	+0,6	+1,4	(23,93)	(20,94)	(+0,9)	(+2,8)
C31	Herstellung von Möbeln	a	0,8	37,0	+2,3	+1,9	19,62	18,19	-	+3,5
		b	87,6	37,2	+2,5	+2,5	19,92	18,51	-0,2	+3,7
		c	12,4	35,7	+1,1	-3,3	(17,39)	15,91	+1,0	+1,0
C32	Herstellung von sonstigen Waren	a	0,2	37,5	-0,3	-0,5	(19,32)	17,43	+1,4	+3,8
		b	65,1	37,4	-0,3	-1,3	(21,75)	19,41	+0,7	+4,2
		c	34,9	37,6	-0,5	+0,8	(14,81)	(13,76)	(+2,1)	(+3,1)
C33	Reparatur und Installation von Maschinen und Ausrüstungen	a	0,9	36,9	+0,1	-1,0	25,12	22,37	+1,7	+2,0
		b	93,9	37,1	-	-0,8	(25,16)	22,42	+1,7	+1,9
		c	6,1	34,1	+1,2	-5,3	(24,43)	(21,43)	(+0,5)	(+3,5)
D	Energieversorgung	a	1,7	39,0	+0,6	+1,3	32,55	26,53	+3,6	+3,1
		b	86,1	39,2	+0,8	+1,6	33,38	27,14	+3,7	+3,1
		c	13,9	37,9	-	+0,5	27,20	22,63	+2,6	+2,9

Anmerkung Seite 22

Noch: **3. Durchschnittliche Verdienste und Arbeitszeiten der Arbeitnehmerinnen und Arbeitnehmer im Produzierenden Gewerbe und im Dienstleistungsbereich*) im II. Quartal 2010 nach Wirtschaftszweigen und Geschlecht**

Noch: **3.1 Vollzeitbeschäftigte**

WZ 2008 Kode	Wirtschaftszweig a = Insgesamt b = Männer c = Frauen	Anteil der Arbeitnehmer/ -innen an überge- ordneter Zusammen- fassung	Brutton Monatsverdienst						Sonder- zahlungen	
			insgesamt			ohne Sonderzahlungen				
			II. Quartal 2010	Veränderung II. Quartal 2010 gegenüber dem		II. Quartal 2010	Veränderung II. Quartal 2010 gegenüber dem			
				Vorquartal	entsprechen- den Vorjahres- quartal		Vorquartal	entsprechen- den Vorjahres- quartal		
%	EUR	%	EUR	%	EUR	EUR				
	Noch: Verarbeitendes Gewerbe									
C18	Herstellung von Druckerzeugnissen; Vervielfältigung von bespielten Ton-, Bild- und Datenträgern	a	0,7	3 735	+12,2	+5,9	3 306	+1,9	+3,4	/
		b	78,3	(3 959)	(+13,1)	(+7,3)	3 478	+1,9	+3,2	/
		c	21,7	2 925	+7,5	+0	2 687	+1,4	+4,6	/
C19	Kokerei und Mineralölverarbeitung	a	0,2	5 326	-13,7	+2,1	4 951	+3,3	+0,4	375
		b	90,8	5 399	-14,0	+1,8	5 029	+3,4	+0,1	371
		c	9,2	4 602	-9,7	+5,3	4 182	+2,1	+4,0	420
C20	Herstellung von chemischen Erzeugnissen	a	2,1	5 394	+22,1	+0,9	4 245	+3,0	+4,3	1 149
		b	83,2	5 546	+23,3	+0,9	4 349	+3,4	+4,5	1 197
		c	16,8	4 645	+15,4	+1,4	3 732	+0,8	+3,0	(913)
C21	Herstellung von pharmazeutischen Erzeugnissen	a	0,3	(5 635)	(+30,5)	(-1,0)	(4 134)	(+2,9)	(+1,2)	/
		b	62,1	(6 290)	(+35,9)	(+1,0)	4 506	+3,3	+1,4	/
		c	37,9	/	/	/	(3 525)	(+2,3)	(+0,7)	/
C22	Herstellung von Gummi- und Kunststoffwaren	a	1,6	3 227	+8,0	+8,5	2 910	+3,1	+6,3	/
		b	81,2	3 411	+8,4	+7,5	3 068	+3,3	+5,2	/
		c	18,8	(2 429)	(+6,2)	x	2 225	+3,0	x	/
C23	Herstellung von Glas und Glaswaren, Keramik, Verarbeitung von Steinen und Erden	a	0,9	3 423	+4,0	+4,2	3 202	+3,1	+3,8	/
		b	86,3	3 515	+4,2	+4,4	3 284	+3,6	+4,1	/
		c	13,7	(2 846)	(+2,7)	(+2,7)	(2 689)	(+0,1)	(+2,4)	/
C24	Metallerzeugung und -bearbeitung	a	3,0	3 838	+7,9	+13,1	3 491	+5,0	+16,0	/
		b	91,5	3 865	+7,8	+13,4	3 522	+5,1	+16,4	/
		c	8,5	3 546	+9,6	+9,4	3 158	+3,1	+10,5	/
C25	Herstellung von Metallerzeugnissen	a	4,8	3 345	+8,4	+8,5	3 015	+3,5	+8,5	(330)
		b	86,3	3 429	+8,2	+8,5	3 094	+3,7	+8,7	(336)
		c	13,7	2 809	+9,0	+7,7	2 514	+1,7	+6,4	(295)
C26	Herstellung von Datenverarbeitungsgeräten, elektronischen und optischen Erzeugnissen	a	0,7	(4 647)	(+6,5)	(+6,4)	(3 982)	(+0,7)	(+2,9)	(665)
		b	80,5	(4 955)	(+6,7)	(+6,5)	(4 237)	(+1,1)	(+3,0)	(718)
		c	19,5	(3 372)	(+4,9)	(+4,3)	(2 927)	(-2,0)	(+1,6)	/
C27	Herstellung von elektrischen Ausrüstungen	a	1,8	4 052	+13,8	+6,5	3 469	+3,1	+7,7	(582)
		b	76,7	4 326	+13,5	+5,2	3 706	+3,1	+6,9	(621)
		c	23,3	3 148	+15,0	+10,7	2 691	+3,4	+9,7	(456)
C28	Maschinenbau	a	4,8	4 179	+9,4	+6,8	3 580	+3,5	+7,7	/
		b	88,2	4 277	+8,7	+6,7	3 660	+3,2	+7,5	/
		c	11,8	3 439	+13,0	+5,9	2 981	+3,7	+6,9	(459)
C29	Herstellung von Kraftwagen und Kraftwagenteilen	a	1,9	4 371	+19,6	+18,7	3 765	+6,5	+15,0	(606)
		b	89,6	4 431	+20,0	+18,7	3 816	+6,8	+14,9	(615)
		c	10,4	3 849	+15,8	+17,8	3 325	+4,0	+14,3	(524)
C30	Sonstiger Fahrzeugbau	a	0,2	4 138	+9,9	+3,3	3 611	+3,3	+3,0	/
		b	90,7	4 175	+10,1	+3,2	3 643	+3,5	+2,9	/
		c	9,3	(3 779)	(+8,1)	(+4,4)	(3 307)	(+1,5)	(+4,3)	/
C31	Herstellung von Möbeln	a	0,8	3 156	+7,8	+5,3	2 927	+2,3	+5,4	/
		b	87,6	3 220	+7,5	+6,0	(2 991)	(+2,3)	(+6,3)	/
		c	12,4	(2 700)	(+9,2)	(-0,7)	2 471	+2,3	-2,2	/
C32	Herstellung von sonstigen Waren	a	0,2	(3 146)	(+8,6)	(+3,4)	2 839	+1,0	+3,3	/
		b	65,1	(3 536)	(+8,2)	(+2,9)	3 155	+0,4	+2,9	/
		c	34,9	(2 422)	(+8,9)	(+4,4)	2 250	+1,8	+4,1	/
C33	Reparatur und Installation von Maschinen und Ausrüstungen	a	0,9	4 032	+10,6	+1,5	3 591	+1,8	+1,0	/
		b	93,9	4 059	+10,3	+1,7	3 618	+1,7	+1,1	/
		c	6,1	/	/	/	(3 174)	(+1,6)	(-1,8)	/
D	Energieversorgung	a	1,7	5 512	+18,8	+8,9	4 493	+4,2	+4,4	/
		b	86,1	5 679	+19,5	+9,4	4 617	+4,4	+4,6	/
		c	13,9	4 479	+13,4	+4,9	3 726	+2,7	+3,4	/

Anmerkung Seite 22

Noch: **3. Durchschnittliche Verdienste und Arbeitszeiten der Arbeitnehmerinnen und Arbeitnehmer im Produzierenden Gewerbe und im Dienstleistungsbereich*) im II. Quartal 2010 nach Wirtschaftszweigen und Geschlecht**

Noch: **3.1 Vollzeitbeschäftigte**

WZ 2008 Kode	Wirtschaftszweig a = Insgesamt b = Männer c = Frauen	Anteil der Arbeitnehmer/ -innen an überge- ordneter Zusammen- fassung	Bezahlte Wochenarbeitszeit				Bruttostundenverdienst			
			II. Quartal 2010	Veränderung II. Quartal 2010 gegenüber dem		II. Quartal 2010	II. Quartal 2010	Veränderung II. Quartal 2010 gegenüber dem		
				Vorquartal	entsprechen- den Vorjahres- quartal			Vorquartal	entsprechen- den Vorjahres- quartal	
										%
%	Stunden	%		EUR	EUR	%				
E	Wasserversorgung; Abwasser- und Abfallentsorgung und Beseitigung von Umweltver- schmutzungen	a	1,2	40,0	+0,5	+0,6	19,13	18,12	+2,2	+0,2
		b	89,9	40,1	+0,5	+0,8	19,14	18,13	+2,2	+0,2
		c	10,1	38,7	+0,3	-0,8	19,06	18,03	+2,2	-0,1
E36	Wasserversorgung	a	0,2	39,2	-0,3	+0,4	24,17	22,81	+3,1	+2,5
		b	85,9	39,3	-0,5	+0,5	24,57	23,12	+3,2	+2,5
		c	14,1	38,2	+0,5	-1,0	21,66	20,88	+2,8	+2,5
E37	Abwasserentsorgung	a	0,2	39,1	-	+0,1	21,29	20,77	+1,2	+1,4
		b	88,1	39,2	+0,3	+0,3	21,48	20,90	+1,2	+1,5
		c	11,9	39,1	-	-0,3	19,92	19,81	+1,2	+1,2
E38	Sammlung, Behandlung und Be- seitigung von Abfällen; Rückge- winnung	a	0,8	40,3	+0,6	+0,5	17,64	16,62	+2,3	+1,3
		b	91,2	40,4	+0,5	+0,5	17,60	16,62	+2,3	+1,5
		c	8,8	38,6	+0,3	-1,3	(18,02)	(16,63)	(+2,0)	(-0,5)
E39	Beseitigung von Umweltver- schmutzungen und sonstige Entsorgung	a	0	42,0	+4,6	+2,1	(19,65)	17,80	+2,3	-1,7
		b	89,0	42,1	+5,0	+1,7	(19,87)	17,96	+2,4	-1,4
		c	11,0	41,0	-0,2	/	(17,77)	16,50	+2,5	/
F	Baugewerbe	a	4,7	39,1	+7,2	-0,1	18,82	17,64	-0,4	+0,9
		b	93,6	39,1	+7,4	-0,3	18,83	17,68	-0,5	+0,7
		c	6,4	38,2	+0,8	-	18,69	16,97	+0,7	+2,5
F41	Hochbau	a	0,7	39,3	+16,4	-2,3	(20,53)	(19,28)	(-3,2)	(+1,7)
		b	91,8	39,3	+18,0	-2,5	(20,66)	(19,41)	(-3,4)	(+2,2)
		c	8,2	39,3	+1,8	-	(19,10)	17,90	-2,5	-4,0
F42	Tiefbau	a	0,7	41,1	+15,2	-1,2	(19,65)	(18,59)	(-1,6)	(+0,1)
		b	95,2	41,2	+16,1	-1,2	(19,63)	(18,63)	(-1,8)	(-0,1)
		c	4,8	40,0	+1,3	+1,0	(20,09)	(17,89)	(+1,5)	(+4,9)
F43	Vorbereitende Baustellenarbeiten, Bauinstallation und sonstiges Ausbaugewerbe	a	3,3	38,6	+3,9	+0,6	18,27	17,08	+0,2	+1,0
		b	93,6	38,6	+4,0	+0,5	18,27	17,12	+0,1	+0,8
		c	6,4	37,7	+0,5	-	(18,34)	16,56	+1,5	+4,9
G – S	Dienstleistungsbereich	a	62,6	39,4	+0,2	+0,6	21,48	19,55	+0,4	+0,8
		b	63,0	39,7	+0,3	+0,5	23,15	20,82	+0,3	+0,6
		c	37,0	38,9	-	+0,3	18,60	17,34	+0,5	+1,2
G	Handel; Instandhaltung und Reparatur von Kraftfahrzeugen	a	12,9	39,1	+0,2	+0,8	20,96	18,45	+0,6	+1,6
		b	68,9	39,4	+0,5	+0,8	22,48	19,74	+0,6	+1,7
		c	31,1	38,3	-0,3	+0,8	17,50	15,52	+0,7	+1,4
G45	Handel mit Kraftfahrzeugen; Instandhaltung und Reparatur von Kraftfahrzeugen	a	2,1	39,1	+0,6	+0,5	19,21	17,18	-0,2	-
		b	87,8	39,2	+0,8	+0,5	19,47	17,49	-0,2	+0,3
		c	12,2	38,6	+0,8	+1,3	(17,29)	14,91	+0,1	-2,6
G46	Großhandel (ohne Handel mit Kraftfahrzeugen)	a	7,0	39,2	+0,4	+1,2	23,59	20,59	+0,4	+1,7
		b	74,4	39,4	+0,5	+1,0	24,63	21,49	+0,6	+2,0
		c	25,6	38,4	+0,3	+1,1	20,47	17,90	-0,1	+0,8
G47	Einzelhandel (ohne Handel mit Kraftfahrzeugen)	a	3,8	38,9	-0,4	+0,1	17,07	15,20	+0,6	+0,9
		b	48,7	39,5	-	-0,5	19,37	17,02	+0,8	+0,8
		c	51,3	38,3	-0,5	+0,8	14,81	13,42	+1,2	+1,4
H	Verkehr und Lagerei	a	5,1	40,8	+0,6	+1,0	16,88	15,48	+1,6	+1,5
		b	85,4	41,2	+0,5	+1,0	16,81	15,50	+1,7	+1,4
		c	14,6	38,6	+1,0	+1,0	17,35	15,35	+1,0	+2,5
H49	Landverkehr und Transport in Rohrfernleitungen	a	2,0	41,0	+0,8	+0,5	15,62	14,88	+2,4	+2,4
		b	90,5	41,2	+1,0	+0,5	15,61	14,89	+2,5	+2,3
		c	9,5	39,0	+0,5	+0,5	15,81	14,78	+1,3	-0,4

Anmerkung Seite 22

Noch: **3. Durchschnittliche Verdienste und Arbeitszeiten der Arbeitnehmerinnen und Arbeitnehmer im Produzierenden Gewerbe und im Dienstleistungsbereich*) im II. Quartal 2010 nach Wirtschaftszweigen und Geschlecht**

Noch: **3.1 Vollzeitbeschäftigte**

WZ 2008 Kode	Wirtschaftszweig a = Insgesamt b = Männer c = Frauen	Anteil der Arbeitnehmer/ -innen an überge- ordneter Zusammen- fassung	Bruttomonatsverdienst							Sonder- zahlungen
			insgesamt				ohne Sonderzahlungen			
			II. Quartal 2010	Veränderung II. Quartal 2010 gegenüber dem		II. Quartal 2010	Veränderung II. Quartal 2010 gegenüber dem		Sonder- zahlungen	
				Vorquartal	entsprechen- den Vorjahres- quartal		Vorquartal	entsprechen- den Vorjahres- quartal		
%	EUR	%	EUR	%	EUR	EUR				
E	Wasserversorgung; Abwasser- und Abfallentsorgung und Beseitigung von Umweltver- schmutzungen	a	1,2	3 324	+4,7	+0,2	3 148	+2,7	+0,8	/
		b	89,9	3 338	+4,5	+0,3	3 162	+2,8	+1,0	/
		c	10,1	3 202	+6,0	-1,1	3 028	+2,3	-1,0	/
E36	Wasserversorgung	a	0,2	4 115	+6,7	+2,9	3 884	+2,8	+2,9	/
		b	85,9	4 199	+6,9	+3,2	3 952	+2,7	+3,2	/
		c	14,1	3 598	+4,8	+1,6	3 468	+3,4	+1,4	/
E37	Abwasserentsorgung	a	0,2	3 621	+2,9	+2,6	3 532	+1,1	+1,5	/
		b	88,1	3 654	+3,2	+2,9	3 555	+1,2	+1,6	/
		c	11,9	3 380	+1,5	+0,7	3 361	+1,1	+0,7	/
E38	Sammlung, Behandlung und Be- seitigung von Abfällen; Rückge- winnung	a	0,8	3 086	+4,1	+0,3	2 908	+2,9	+1,8	/
		b	91,2	3 092	+3,8	+0,5	2 919	+3,0	+2,2	/
		c	8,8	(3 021)	(+7,7)	(-2,2)	2 787	+2,1	-1,8	/
E39	Beseitigung von Umweltver- schmutzungen und sonstige Entsorgung	a	0	3 587	+16,3	+3,5	3 251	+7,1	+0,4	/
		b	89,0	3 639	+17,2	+3,8	3 289	+7,7	+0,5	/
		c	11,0	3 167	+10,2	/	2 941	+2,3	/	/
F	Baugewerbe	a	4,7	3 195	+10,7	+0,9	2 995	+6,8	+0,8	/
		b	93,6	3 201	+10,7	+0,9	3 007	+7,2	+0,7	/
		c	6,4	3 105	+10,6	+2,5	2 819	+1,5	+2,5	/
F41	Hochbau	a	0,7	(3 505)	(+17,6)	(-1,1)	(3 292)	(+12,6)	(-0,6)	/
		b	91,8	(3 527)	(+18,8)	(-0,8)	(3 313)	(+13,9)	(-0,4)	/
		c	8,2	(3 261)	(+5,2)	(-5,5)	3 057	-0,6	-3,9	/
F42	Tiefbau	a	0,7	(3 512)	(+16,9)	(-0)	(3 323)	(+13,3)	(-1,1)	/
		b	95,2	(3 513)	(+17,1)	(-0,4)	(3 334)	(+13,9)	(-1,4)	/
		c	4,8	(3 494)	(+11,8)	(+7,8)	(3 112)	(+2,9)	(+6,0)	/
F43	Vorbereitende Baustellenarbeiten, Bauinstallation und sonstiges Ausbaugewerbe	a	3,3	3 063	+7,8	+1,6	2 863	+4,0	+1,6	/
		b	93,6	3 067	+7,5	+1,5	2 874	+4,2	+1,4	/
		c	6,4	(3 001)	(+12,2)	(+4,9)	2 710	+2,0	+4,9	/
G – S	Dienstleistungsbereich	a	62,6	3 680	+5,3	+1,3	3 349	+0,6	+1,4	331
		b	63,0	3 995	+5,7	+1,1	3 594	+0,7	+1,3	(401)
		c	37,0	3 145	+4,8	+1,5	2 932	+0,5	+1,6	213
G	Handel; Instandhaltung und Reparatur von Kraftfahrzeugen	a	12,9	3 559	+7,5	+2,1	3 132	+0,8	+2,4	(426)
		b	68,9	3 848	+7,5	+1,9	3 379	+1,0	+2,4	(469)
		c	31,1	2 916	+7,9	+2,6	2 586	+0,6	+2,3	(330)
G45	Handel mit Kraftfahrzeugen; Instandhaltung und Reparatur von Kraftfahrzeugen	a	2,1	3 263	+9,7	+2,2	2 917	+0,4	+0,5	/
		b	87,8	3 313	+9,1	+2,1	2 975	+0,3	+0,7	/
		c	12,2	(2 902)	(+14,7)	(+3,0)	2 503	+0,9	-1,2	/
G46	Großhandel (ohne Handel mit Kraftfahrzeugen)	a	7,0	4 015	+7,6	+1,5	3 504	+0,8	+2,9	(510)
		b	74,4	4 221	+7,5	+1,6	3 682	+1,1	+3,3	(538)
		c	25,6	3 415	+8,3	+1,6	2 986	+0,1	+1,9	(429)
G47	Einzelhandel (ohne Handel mit Kraftfahrzeugen)	a	3,8	2 883	+5,2	+1,9	2 567	+0,3	+1,0	(315)
		b	48,7	3 325	+5,4	+1,8	2 921	+0,7	+0,4	/
		c	51,3	2 462	+5,9	+2,5	2 231	+0,6	+2,0	(231)
H	Verkehr und Lagerei	a	5,1	2 995	+9,0	+2,7	2 746	+2,2	+2,6	(249)
		b	85,4	3 009	+8,5	+2,3	2 775	+2,2	+2,4	(234)
		c	14,6	2 909	+12,4	+4,3	2 573	+1,9	+3,5	336
H49	Landverkehr und Transport in Rohrfernleitungen	a	2,0	2 782	+7,0	+2,8	2 650	+3,2	+2,8	(132)
		b	90,5	2 793	+6,9	+2,8	2 665	+3,4	+2,9	(128)
		c	9,5	2 680	+8,0	+2,9	2 506	+1,9	+2,7	(174)

Anmerkung Seite 22

Noch: **3. Durchschnittliche Verdienste und Arbeitszeiten der Arbeitnehmerinnen und Arbeitnehmer im Produzierenden Gewerbe und im Dienstleistungsbereich*) im II. Quartal 2010 nach Wirtschaftszweigen und Geschlecht**

Noch: **3.1 Vollzeitbeschäftigte**

WZ 2008 Kode	Wirtschaftszweig a = Insgesamt b = Männer c = Frauen	Anteil der Arbeitnehmer/ -innen an überge- ordneter Zusammen- fassung	Bezahlte Wochenarbeitszeit				Bruttostundenverdienst			
			II. Quartal 2010	Veränderung II. Quartal 2010 gegenüber dem		II. Quartal 2010	II. Quartal 2010	Veränderung II. Quartal 2010 gegenüber dem		
				Vorquartal	entsprechen- den Vorjahres- quartal			Vorquartal	entsprechen- den Vorjahres- quartal	
										%
%	Stunden	%		EUR	EUR	%				
	Noch: Verkehr und Lagerei									
H50	Schifffahrt	a	0	38,9	+0,7	+0,3	26,98	23,09	+0,4	+4,9
		b	78,5	38,9	+0,8	+0,5	28,40	24,15	+0,7	+4,1
		c	21,5	38,7	-0,3	-0,3	21,78	19,21	-1,1	+8,6
H51	Luftfahrt	a	0,1	38,5	+1,7	-0,8	28,96	25,11	+4,9	+4,8
		b	59,9	38,5	+1,6	-1,0	34,12	29,92	+4,7	+3,8
		c	40,1	38,5	+1,6	-0,5	21,24	17,93	+5,0	+7,3
H52	Lagerei sowie Erbringung von sonstigen Dienstleistungen für den Verkehr	a	2,4	41,3	+0,5	+1,7	16,59	15,24	+1,4	+1,2
		b	84,9	41,8	+0,2	+1,7	16,56	15,27	+1,5	+0,8
		c	15,1	38,4	+1,3	+1,3	16,78	15,02	+1,1	+3,2
H53	Post-, Kurier- und Expressdienste	a	0,5	38,6	-0,3	+0,7	21,06	17,29	+0,2	+0,7
		b	72,7	38,7	-0,3	+0,3	21,52	17,69	+0,2	+0,8
		c	27,3	38,5	-	+1,3	(19,82)	16,25	-0,1	-0,1
I	Gastgewerbe	a	1,2	39,1	+0,5	+1,2	11,60	11,09	-0,1	-1,6
		b	51,3	39,7	+0,8	+2,3	12,50	11,90	-0,4	-2,9
		c	48,7	38,4	+0,3	-0,3	10,62	10,21	-	+0,1
I55	Beherbergung	a	0,5	39,2	+0,8	+1,7	11,93	11,39	-1,2	-2,0
		b	45,7	40,1	+1,3	+3,1	13,10	12,39	-1,6	-4,3
		c	54,3	38,4	+0,3	+0,5	10,90	10,51	-1,5	+0,3
I56	Gastronomie	a	0,7	39,0	+0,3	+0,8	11,39	10,89	+0,9	-1,1
		b	55,1	39,4	+0,3	+1,8	12,17	11,63	+0,4	-1,8
		c	44,9	38,5	+0,3	-0,5	10,40	9,96	+1,7	+0,3
J	Information und Kommunikation	a	3,4	38,9	+0,2	+0,9	31,23	26,32	+0,8	+1,7
		b	74,6	39,1	-	+1,0	33,39	27,97	+0,8	+1,3
		c	25,4	38,5	+0,5	+0,5	24,80	21,41	+0,8	+2,7
J58	Verlagswesen	a	0,5	37,5	+0,7	+0,4	29,88	25,04	+0,3	-1,9
		b	61,1	37,6	+0,5	-	33,36	27,89	+0,7	-2,6
		c	38,9	37,3	+1,1	+1,1	24,38	20,53	-0,3	+0,7
J59	Herstellung, Verleih und Vertrieb von Filmen und Fernsehprogrammen; Kinos; Tonstudios und Verlegen von Musik	a	/	/	/	/	/	/	/	/
		b	/	/	/	/	/	/	/	/
		c	/	/	/	/	/	/	/	/
J60	Rundfunkveranstalter	a	0,2	39,0	-0,1	-0,4	31,19	25,89	+1,5	+2,7
		b	59,7	39,1	-	-0,3	32,96	27,42	+1,5	+2,2
		c	40,3	38,7	-0,3	-0,5	28,55	23,62	+1,5	+3,2
J61	Telekommunikation	a	0,4	38,8	+0,4	+1,0	33,18	25,11	-3,7	-5,9
		b	78,0	39,0	+0,3	+0,8	35,21	26,20	-3,7	-6,2
		c	22,0	38,2	+0,8	+1,6	(25,81)	21,18	-5,2	-6,2
J62	Erbringung von Dienstleistungen der Informationstechnologie	a	2,1	39,1	-	+1,0	31,44	26,98	+0,9	+2,9
		b	79,8	39,3	-	+1,3	(33,44)	28,57	+1,0	+3,0
		c	20,2	38,6	+0,5	-	23,39	20,61	+0,5	+2,5
J63	Informationsdienstleistungen	a	0,1	39,1	+0,3	+0,5	/	25,90	+0,6	+2,8
		b	68,6	39,2	+0,5	+0,5	/	(27,37)	(+0,6)	(+2,3)
		c	31,4	39,0	-	+0,5	/	(22,69)	(+0,4)	(+3,7)
K	Erbringung von Finanz- und Versicherungsdienstleistungen	a	3,9	38,6	+0,1	+0,1	32,31	25,06	+1,1	+3,1
		b	59,0	38,7	+0,3	-	36,86	27,96	+0,9	+2,5
		c	41,0	38,5	-	-	25,75	20,89	+1,4	+3,8
K64	Erbringung von Finanzdienstleistungen	a	2,8	39,0	+0,1	-	32,43	24,89	+1,0	+3,6
		b	58,3	39,0	-	-	(37,51)	27,97	+0,8	+3,1
		c	41,7	38,9	+0,3	-	25,29	20,57	+1,1	+4,4
K65	Versicherungen, Rückversicherungen und Pensionskassen (ohne Sozialversicherung)	a	0,8	37,6	-0,2	+0,1	31,78	25,33	+1,5	+2,0
		b	61,2	37,7	-0,3	-	34,34	27,35	+1,1	+0,7
		c	38,8	37,6	-	+0,3	27,73	22,13	+2,2	+3,4

Anmerkung Seite 22

Noch: **3. Durchschnittliche Verdienste und Arbeitszeiten der Arbeitnehmerinnen und Arbeitnehmer im Produzierenden Gewerbe und im Dienstleistungsbereich*) im II. Quartal 2010 nach Wirtschaftszweigen und Geschlecht**

Noch: **3.1 Vollzeitbeschäftigte**

WZ 2008 Kode	Wirtschaftszweig a = Insgesamt b = Männer c = Frauen	Anteil der Arbeitnehmer/ -innen an überge- ordneter Zusammen- fassung	Bruttomonatsverdienst						Sonder- zahlungen	
			insgesamt			ohne Sonderzahlungen				
			II. Quartal 2010	Veränderung II. Quartal 2010 gegenüber dem		II. Quartal 2010	Veränderung II. Quartal 2010 gegenüber dem			
				Vorquartal	entsprechen- den Vorjahres- quartal		Vorquartal	entsprechen- den Vorjahres- quartal		
		%	EUR	%	EUR	%	EUR			
	Noch: Verkehr und Lagerei									
H50	Schifffahrt	a	0	4 561	+3,5	+11,2	3 903	+1,0	+5,3	/
		b	78,5	4 807	+4,4	+10,0	4 087	+1,6	+4,7	/
		c	21,5	3 665	-0,2	+17,7	3 232	-1,2	+8,2	/
H51	Luftfahrt	a	0,1	4 845	+16,8	+1,1	4 202	+6,7	+3,9	(644)
		b	59,9	5 706	+14,7	-1,2	5 003	+6,3	+2,6	(702)
		c	40,1	3 557	+21,6	+7,0	3 002	+6,8	+6,9	(555)
H52	Lagerei sowie Erbringung von sonstigen Dienstleistungen für den Verkehr	a	2,4	2 976	+8,2	+2,4	2 733	+1,9	+2,8	(243)
		b	84,9	3 008	+7,8	+2,0	2 773	+1,8	+2,4	(234)
		c	15,1	2 799	+11,0	+4,4	2 505	+2,4	+4,5	(294)
H53	Post-, Kurier- und Expressdienste	a	0,5	3 535	+18,6	+3,7	2 903	-0,1	+1,3	(632)
		b	72,7	3 619	+18,2	+3,3	2 974	-0,1	+1,2	(645)
		c	27,3	(3 314)	(+19,4)	(+4,7)	2 717	-0,1	+1,3	(597)
I	Gastgewerbe	a	1,2	1 970	+2,1	-0,1	1 882	+0,3	-0,5	/
		b	51,3	2 155	+2,2	-0,4	2 051	+0,2	-0,6	/
		c	48,7	1 774	+1,6	+0,6	1 704	+0,2	-	/
I55	Beherbergung	a	0,5	2 029	+0,4	+0,2	1 937	-0,5	-0,3	/
		b	45,7	2 281	+1,4	-1,3	2 157	-0,4	-1,4	/
		c	54,3	1 816	-1,5	+1,7	1 752	-1,3	+0,7	/
I56	Gastronomie	a	0,7	1 930	+3,6	-0,2	1 845	+1,1	-0,4	/
		b	55,1	2 085	+2,9	+0,4	1 992	+0,7	+0,2	/
		c	44,9	1 739	+5,1	-0,2	1 664	+2,0	-0,5	/
J	Information und Kommunikation	a	3,4	5 283	+3,3	+2,3	4 452	+0,9	+2,6	(831)
		b	74,6	5 670	+2,3	+1,8	4 749	+0,8	+2,3	(921)
		c	25,4	4 148	+7,3	+3,7	3 582	+1,3	+3,2	(566)
J58	Verlagswesen	a	0,5	4 864	+11,0	-2,6	4 075	+1,0	-1,5	/
		b	61,1	5 445	+9,9	-3,9	4 552	+1,2	-2,7	/
		c	38,9	3 952	+13,7	+1,4	3 326	+0,8	+1,7	/
J59	Herstellung, Verleih und Vertrieb von Filmen und Fernsehprogrammen; Kinos; Tonstudios und Verlegen von Musik	a	/	/	/	/	/	/	/	/
		b	/	/	/	/	/	/	/	/
		c	/	/	/	/	/	/	/	/
J60	Rundfunkveranstalter	a	0,2	5 280	+15,2	+2,8	4 383	+1,3	+2,3	(897)
		b	59,7	5 599	+13,5	+1,0	4 657	+1,3	+1,9	/
		c	40,3	4 807	+18,1	+5,5	3 976	+1,4	+2,7	(831)
J61	Telekommunikation	a	0,4	5 595	+6,4	-1,2	4 235	-3,4	-5,0	/
		b	78,0	5 963	+8,1	-0,7	4 437	-3,4	-5,5	/
		c	22,0	(4 288)	(-2,9)	(-6,4)	3 518	-4,5	-4,7	/
J62	Erbringung von Dienstleistungen der Informationstechnologie	a	2,1	5 344	-1,3	+3,7	4 587	+0,9	+4,0	/
		b	79,8	(5 706)	(-1,9)	(+3,8)	4 875	+1,0	+4,3	/
		c	20,2	3 919	+2,9	+4,1	3 453	+0,8	+2,6	/
J63	Informationsdienstleistungen	a	0,1	/	/	/	(4 403)	(+0,9)	(+3,3)	/
		b	68,6	/	/	/	(4 658)	(+1,1)	(+2,8)	/
		c	31,4	/	/	/	(3 847)	(+0,4)	(+4,2)	/
K	Erbringung von Finanz- und Versicherungsdienstleistungen	a	3,9	5 421	+17,3	+6,3	4 205	+1,2	+3,2	/
		b	59,0	6 195	+17,2	+6,0	4 698	+1,0	+2,5	/
		c	41,0	4 310	+17,3	+6,3	3 497	+1,4	+4,0	(813)
K64	Erbringung von Finanzdienstleistungen	a	2,8	5 491	+19,7	+7,6	4 215	+1,1	+3,6	/
		b	58,3	(6 364)	(+21,0)	(+7,8)	4 745	+1,0	+3,2	/
		c	41,7	4 270	+16,8	+7,4	3 474	+1,2	+4,4	/
K65	Versicherungen, Rückversicherungen und Pensionskassen (ohne Sozialversicherung)	a	0,8	5 198	+13,0	+2,9	4 143	+1,4	+2,1	(1 055)
		b	61,2	5 624	+9,1	+1,2	4 480	+0,9	+0,7	(1 145)
		c	38,8	4 527	+21,3	+4,8	3 612	+2,0	+3,5	(915)

Anmerkung Seite 22

Noch: **3. Durchschnittliche Verdienste und Arbeitszeiten der Arbeitnehmerinnen und Arbeitnehmer im Produzierenden Gewerbe und im Dienstleistungsbereich*) im II. Quartal 2010 nach Wirtschaftszweigen und Geschlecht**

Noch: **3.1 Vollzeitbeschäftigte**

WZ 2008 Kode	Wirtschaftszweig a = Insgesamt b = Männer c = Frauen	Anteil der Arbeitnehmer/ -innen an überge- ordneter Zusammen- fassung	Bezahlte Wochenarbeitszeit				Bruttostundenverdienst			
			II. Quartal 2010	Veränderung II. Quartal 2010 gegenüber dem		II. Quartal 2010	II. Quartal 2010	Veränderung II. Quartal 2010 gegenüber dem		
				Vorquartal	entsprechen- den Vorjahres- quartal			Vorquartal	entsprechen- den Vorjahres- quartal	
										%
%	Stunden	%		EUR	EUR	%				
	Noch: Erbringung von Finanz- und Versicherungsdienstleistungen									
K66	Mit Finanz- und Versicherungsdienstleistungen verbundene Tätigkeiten	a b c	0,3 58,8 41,2	38,0 38,1 38,0	+0,2 +0,3 +0,5	-0,4 -1,0 +0,8	32,68 38,12 24,92	25,96 29,67 20,66	+1,5 +1,5 +1,8	+1,6 -0,2 +4,4
L	Grundstücks- und Wohnungswesen	a b c	0,4 64,1 35,9	38,4 38,6 38,0	+0,3 - +1,1	+2,7 +3,8 +0,8	(27,19) (29,54) (22,92)	22,51 (24,04) 19,74	+1,9 (+3,2) +0,1	+3,1 (+3,0) +3,2
M	Erbringung von freiberuflichen, wissenschaftlichen und technischen Dienstleistungen	a b c	4,4 62,6 37,4	39,3 39,5 38,8	+0,8 +1,0 -	+0,4 +0,5 +0,3	30,17 35,12 21,71	24,78 28,18 18,98	+0,7 +0,9 +0,4	+1,0 +1,0 +0,9
M69	Rechts- und Steuerberatung, Wirtschaftsprüfung	a b c	1,0 38,2 61,8	39,2 39,6 38,9	-0,1 +0,3 -0,3	+0,7 +0,8 +0,8	22,71 31,15 17,39	21,34 28,98 16,52	+1,0 +1,0 +0,4	+0,2 +1,4 -0,2
M70	Verwaltung und Führung von Unternehmen und Betrieben; Unternehmensberatung	a b c	1,4 63,5 36,5	39,3 39,4 38,9	+0,2 - -	+0,3 +0,3 -0,3	(38,50) (44,65) (27,66)	28,79 32,67 21,96	+0,9 +0,9 +0,7	+1,6 +0,7 +2,1
M71	Architektur- und Ingenieurbüros; technische, physikalische und chemische Untersuchung	a b c	1,2 78,9 21,1	38,9 39,1 38,3	+1,5 +2,1 -	-0,2 +0,3 -1,3	29,28 31,33 21,45	24,27 25,72 18,77	+0,8 +1,2 -0,6	+2,5 +2,5 +2,3
M72	Forschung und Entwicklung	a b c	0,4 76,3 23,7	40,6 (41,4) 38,2	+3,0 (+4,0) -	+1,6 (+2,2) -	/	(23,29)	(+0)	(+0,4)
M73	Werbung und Marktforschung	a b c	0,3 56,8 43,2	39,3 39,5 39,1	- +0,5 -0,3	+0,9 +1,0 +0,8	24,34 28,12 19,33	22,77 26,06 18,42	-0,4 +0,1 -1,0	+2,2 +1,7 +1,2
M74	Sonstige freiberufliche, wissenschaftliche und technische Tätigkeiten	a b c	/	/	/	/	/	/	/	/
M75	Veterinärwesen	a b c	0 12,8 87,2	38,8 39,3 38,7	-0,5 +0,8 -0,8	+0,6 -0,8 +0,8	14,55 (21,27) 13,55	13,68 (20,61) 12,65	+1,8 (+0,8) +2,8	-0,5 (+6,0) +0,6
N	Erbringung von sonstigen wirtschaftlichen Dienstleistungen	a b c	4,0 74,0 26,0	38,4 38,6 37,9	+0,8 +0,8 +0,3	+1,6 +1,8 +0,8	14,01 14,01 13,99	13,06 13,13 12,87	-1,1 -1,2 -0,7	-1,5 -1,7 -1,1
N77	Vermietung von beweglichen Sachen	a b c	0,2 68,6 31,4	40,3 40,9 38,9	+1,5 +2,5 -0,5	+0,3 +0,5 -0,3	/	(19,33) (20,35) (16,98)	(+0,3) (-0,4) (+1,3)	(+0,2) (-0,3) (+1,1)
N78	Vermittlung und Überlassung von Arbeitskräften	a b c	2,0 79,0 21,0	36,5 36,5 36,6	+1,9 +2,0 +1,4	+2,9 +2,8 +3,1	11,28 11,34 (11,09)	10,76 10,84 10,46	-0,4 -0,5 -0,4	-3,4 -3,4 -3,5
N79	Reisebüros, Reiseveranstalter und Erbringung sonstiger Reservierungsdienstleistungen	a b c	0,2 41,6 58,4	39,5 40,6 38,8	+0,6 +0,5 +0,8	+0,4 +1,5 -0,3	18,39 (21,55) 16,03	16,71 (19,68) 14,50	-0,4 (-1,5) -0,2	+3,1 (+2,8) +2,6
N80	Wach- und Sicherheitsdienste sowie Detekteien	a b c	0,4 88,2 11,8	43,0 43,5 38,8	- - -1,8	+1,8 +2,4 -2,3	11,49 11,44 (11,88)	11,35 11,29 (11,83)	-0,2 +0,3 (-3,3)	-1,2 -0,9 (-3,3)
N81	Gebäudebetreuung; Garten- und Landschaftsbau	a b c	0,7 75,5 24,5	40,0 40,2 39,6	+0,4 +0,5 +0,8	+0,8 +0,8 +1,3	14,74 (15,42) 12,60	13,92 14,50 12,11	+0,5 +0,8 -0,5	+1,9 +1,9 +1,0
N82	Erbringung von wirtschaftlichen Dienstleistungen für Unternehmen und Privatpersonen a. n. g.	a b c	0,6 59,2 40,8	39,0 39,6 38,3	+0,6 +1,0 +0,3	+2,3 +3,4 +1,1	(19,38) (20,49) 17,73	17,35 (18,31) 15,92	+1,2 (+1,0) +1,3	+5,9 (+6,5) +4,9

Anmerkung Seite 22

Noch: **3. Durchschnittliche Verdienste und Arbeitszeiten der Arbeitnehmerinnen und Arbeitnehmer im Produzierenden Gewerbe und im Dienstleistungsbereich*) im II. Quartal 2010 nach Wirtschaftszweigen und Geschlecht**

Noch: **3.1 Vollzeitbeschäftigte**

WZ 2008 Kode	Wirtschaftszweig a = Insgesamt b = Männer c = Frauen	Anteil der Arbeitnehmer/ -innen an überge- ordneter Zusammen- fassung	Bruttonomatsverdienst						Sonder- zahlungen	
			insgesamt			ohne Sonderzahlungen				
			II. Quartal 2010	Veränderung II. Quartal 2010 gegenüber dem		II. Quartal 2010	Veränderung II. Quartal 2010 gegenüber dem			
				Vorquartal	entsprechen- den Vorjahres- quartal		Vorquartal	entsprechen- den Vorjahres- quartal		
%	EUR	%	EUR	%	EUR	EUR				
	Noch: Erbringung von Finanz- und Versicherungsdienstleistungen									
K66	Mit Finanz- und Versicherungsdienstleistungen verbundene Tätigkeiten	a	0,3	5 401	+7,7	+2,2	4 290	+1,8	+1,3	(1 111)
		b	58,8	6 307	+6,1	-0,3	4 909	+1,7	-1,3	/
		c	41,2	4 110	+11,5	+5,9	3 407	+2,1	+5,1	/
L	Grundstücks- und Wohnungswesen	a	0,4	(4 532)	(+15,4)	(+4,6)	3 752	+2,2	+5,9	/
		b	64,1	(4 954)	(+18,5)	(+5,3)	4 031	+3,3	+7,0	/
		c	35,9	3 780	+9,9	+3,6	3 256	+0,9	+4,0	/
M	Erbringung von freiberuflichen, wissenschaftlichen und technischen Dienstleistungen	a	4,4	5 147	+12,7	+1,6	4 227	+1,5	+1,5	/
		b	62,6	6 035	+14,9	+2,2	4 842	+2,1	+1,6	/
		c	37,4	3 659	+7,8	-0	3 199	+0,4	+1,0	/
M69	Rechts- und Steuerberatung, Wirtschaftsprüfung	a	1,0	3 863	+1,4	+0,2	3 630	+0,9	+0,9	/
		b	38,2	5 358	+1,0	+0,7	4 985	+1,2	+2,1	/
		c	61,8	2 938	+1,2	+0,6	2 791	+0,1	+0,5	/
M70	Verwaltung und Führung von Unternehmen und Betrieben; Unternehmensberatung	a	1,4	(6 568)	(+16,5)	(+2,0)	4 912	+1,0	+1,9	/
		b	63,5	(7 654)	(+17,2)	(+1,9)	5 600	+1,1	+1,2	/
		c	36,5	(4 681)	(+14,9)	(+0,4)	3 716	+0,9	+2,1	/
M71	Architektur- und Ingenieurbüros; technische, physikalische und chemische Untersuchung	a	1,2	4 949	+16,6	+1,7	4 104	+2,4	+2,3	/
		b	78,9	5 320	+18,5	+2,1	4 367	+3,2	+2,6	/
		c	21,1	3 567	+8,4	+0,6	3 121	-0,6	+1,0	/
M72	Forschung und Entwicklung	a	0,4	/	/	/	(4 112)	(+3,1)	(+2,0)	/
		b	76,3	/	/	/	(4 306)	(+3,6)	(+2,3)	/
		c	23,7	3 799	+5,8	+4,2	3 490	+2,1	+2,6	/
M73	Werbung und Marktforschung	a	0,3	4 156	-1,9	+3,2	3 889	-0,3	+3,1	/
		b	56,8	4 822	-2,4	+3,0	4 468	+0,4	+2,8	/
		c	43,2	3 282	-0,3	+1,3	3 129	-1,3	+1,8	/
M74	Sonstige freiberufliche, wissenschaftliche und technische Tätigkeiten	a	/	/	/	/	/	/	/	/
		b	/	/	/	/	/	/	/	/
		c	35,7	/	/	/	(3 111)	/	/	/
M75	Veterinärwesen	a	0	2 454	+5,7	+2,7	2 307	+1,3	+0,1	/
		b	12,8	(3 636)	(+4,7)	(+6,7)	(3 523)	(+1,6)	(+5,4)	/
		c	87,2	2 280	+6,7	+4,3	2 128	2,0	1,4	/
N	Erbringung von sonstigen wirtschaftlichen Dienstleistungen	a	4,0	2 340	+2,1	-0,6	2 182	-0,3	+0,1	/
		b	74,0	2 352	+1,3	-0,6	2 204	-0,4	+0	/
		c	26,0	2 305	+4,3	-0,9	2 120	-0,3	-0,1	/
N77	Vermietung von beweglichen Sachen	a	0,2	/	/	/	(3 383)	(+1,8)	(+0,6)	/
		b	68,6	/	/	/	(3 616)	(+2,0)	(+0,2)	/
		c	31,4	/	/	/	(2 872)	(+0,7)	(+0,8)	/
N78	Vermittlung und Überlassung von Arbeitskräften	a	2,0	1 791	+3,7	-0,9	1 708	+1,5	-0,6	/
		b	79,0	1 799	+3,5	-0,8	1 721	+1,7	-0,6	/
		c	21,0	(1 762)	(+4,1)	(-1,7)	1 661	+0,9	-0,7	/
N79	Reisebüros, Reiseveranstalter und Erbringung sonstiger Reservierungsdienstleistungen	a	0,2	3 157	+3,1	+3,1	2 869	+0,2	+3,5	/
		b	41,6	(3 800)	(+0,1)	(+3,4)	(3 469)	(-1,0)	(+4,2)	/
		c	58,4	2 699	5,2	2,1	2 442	+0,4	+2,2	/
N80	Wach- und Sicherheitsdienste sowie Detekteien	a	0,4	2 146	-0	+0,6	2 119	-0,2	+0,6	/
		b	88,2	2 165	+0,6	+1,5	2 136	+0,4	+1,4	/
		c	11,8	(2 002)	(-4,8)	(-5,5)	(1 995)	(-5,0)	(-5,5)	/
N81	Gebäudebetreuung; Garten- und Landschaftsbau	a	0,7	2 563	+1,0	+2,8	2 421	+0,9	+2,7	/
		b	75,5	(2 692)	(+1,0)	(+2,4)	2 532	+1,2	+2,6	/
		c	24,5	2 166	+1,7	+3,0	2 081	-	+2,2	/
N82	Erbringung von wirtschaftlichen Dienstleistungen für Unternehmen und Privatpersonen a. n. g.	a	0,6	(3 287)	(+5,8)	(+7,2)	2 943	+1,8	+8,3	/
		b	59,2	(3 521)	(+5,0)	(+9,0)	(3 148)	(+1,9)	(+9,9)	/
		c	40,8	2 948	+6,9	+4,4	2 646	+1,4	+5,8	/

Anmerkung Seite 22

Noch: **3. Durchschnittliche Verdienste und Arbeitszeiten der Arbeitnehmerinnen und Arbeitnehmer im Produzierenden Gewerbe und im Dienstleistungsbereich*) im II. Quartal 2010 nach Wirtschaftszweigen und Geschlecht**

Noch: **3.1 Vollzeitbeschäftigte**

WZ 2008 Kode	Wirtschaftszweig a = Insgesamt b = Männer c = Frauen	Anteil der Arbeitnehmer/ -innen an überge- ordneter Zusammen- fassung	Bezahlte Wochenarbeitszeit			Bruttostundenverdienst				
			II. Quartal 2010	Veränderung II. Quartal 2010 gegenüber dem		II. Quartal 2010	II. Quartal 2010	Veränderung II. Quartal 2010 gegenüber dem		
				Vorquartal	entsprechen- den Vorjahres- quartal			Vorquartal	entsprechen- den Vorjahres- quartal	
										%
%	Stunden	%		EUR	EUR	%				
O	Öffentliche Verwaltung, Ver- teidigung; Sozialversicherung	a	11,4	40,1	–	–	18,81	18,69	+0,5	+1,6
		b	68,8	40,3	–	–	19,48	19,37	+0,5	+1,7
		c	31,2	39,7	–	–	17,32	17,16	+0,5	+1,3
P	Erziehung und Unterricht	a	5,2	40,2	–	–	22,40	22,34	+0,8	+1,9
		b	49,6	40,2	–	–	24,12	24,07	+0,8	+2,0
		c	50,4	40,1	–	–	20,70	20,64	+0,8	+1,8
Q	Gesundheits- und Sozialwesen	a	8,3	39,1	+0,1	+0,7	19,81	19,46	+0,4	+0,3
		b	37,0	39,5	+0,3	+1,0	23,76	23,24	+1,0	+0,2
		c	63,0	38,8	–	+0,5	17,45	17,20	+0,1	+0,3
Q86	Gesundheitswesen	a	5,3	39,3	+0,3	+0,9	21,37	20,94	+0,2	–
		b	38,2	39,8	+0,5	+1,3	26,62	26,00	+1,1	+0,4
		c	61,8	39,0	+0,3	+0,5	18,05	17,75	–0,3	–0,1
Q87	Heime (ohne Erholungs- und Ferienheime)	a	1,9	38,7	–0,2	+0,4	17,15	16,93	+0,9	+0,8
		b	33,2	39,0	–	+0,3	18,18	17,94	+0,5	+0,4
		c	66,8	38,6	–0,3	+0,5	16,63	16,43	+1,2	+0,8
Q88	Sozialwesen (ohne Heime)	a	1,2	38,6	–0,3	+0,4	17,05	16,80	+0,5	+0,7
		b	37,7	38,9	–0,5	+1,0	18,45	18,04	+1,3	+0,4
		c	62,3	38,4	–0,3	–	16,19	16,05	+0,2	+0,9
R	Kunst, Unterhaltung und Erholung	a	0,6	39,0	+0,1	+0,1	(23,33)	(21,89)	(+0)	(–3,7)
		b	/	/	/	/	/	/	/	/
		c	36,7	38,4	+0,3	–0,8	(17,49)	(16,53)	(+0,9)	(+3,1)
R90	Kreative, künstlerische und unterhaltende Tätigkeiten	a	0,3	39,1	+0,3	–	(22,03)	(21,19)	/	(+1,8)
		b	66,9	39,3	+0,3	+0,3	(22,87)	/	/	/
		c	33,1	38,7	+0,3	–0,3	(20,29)	(19,32)	(+0,4)	(+0,6)
R91	Bibliotheken, Archive, Museen, botanische und zoologische Gärten	a	0,1	39,2	+0,4	+0,4	18,91	18,70	+2,2	+2,4
		b	56,0	39,3	+0,3	+0,8	19,48	19,25	+3,4	+2,2
		c	44,0	39,0	+0,5	–	18,18	18,00	+0,5	+1,8
R92	Spiel-, Wett- und Lotteriewesen	a	/	/	/	/	/	/	/	/
		b	/	/	/	/	/	/	/	/
		c	61,5	(37,7)	(+1,1)	(–)	/	/	/	/
R93	Erbringung von Dienstleistungen des Sports, der Unterhaltung und der Erholung	a	/	/	/	/	/	/	/	/
		b	/	/	/	/	/	/	/	/
		c	30,5	38,1	–	–2,6	(15,22)	(14,50)	(+1,0)	(–)
S	Erbringung von sonstigen Dienstleistungen	a	1,9	38,9	–	+0,5	19,86	18,47	+0,7	–0,1
		b	50,5	39,1	–	+0,3	23,69	21,81	+0,2	–0,2
		c	49,5	38,6	–0,3	+0,5	15,92	15,03	+1,2	–0,6
S94	Interessenvertretungen sowie kirchliche und sonstige religiöse Vereinigungen (ohne Sozial- wesen und Sport)	a	1,2	38,8	+0,1	+0,6	22,11	20,65	–0,1	–1,8
		b	49,9	38,8	–	–	(25,82)	23,97	–0,5	–1,9
		c	50,1	38,9	+0,3	+1,3	18,42	17,34	+0,2	–2,4
S95	Reparatur von Datenverarbei- tungsgeräten und Gebrauchs- gütern	a	0,1	40,0	+0,5	+0,2	/	(17,92)	(–0,2)	(+4,5)
		b	86,1	40,2	+0,5	+0,2	/	(17,86)	(–0,3)	(+4,3)
		c	13,9	38,4	–	–0,5	/	(18,34)	(+1,1)	(+6,1)
S96	Erbringung von sonstigen über- wiegend persönlichen Dienst- leistungen	a	0,6	38,8	–0,2	+0,5	15,54	14,35	+2,6	+4,7
		b	47,2	39,5	+0,3	+1,3	20,27	18,36	+1,9	+2,8
		c	52,8	38,2	–0,8	–0,3	11,16	10,64	+2,8	+6,2

Anmerkung Seite 22

Noch: **3. Durchschnittliche Verdienste und Arbeitszeiten der Arbeitnehmerinnen und Arbeitnehmer im Produzierenden Gewerbe und im Dienstleistungsbereich*) im II. Quartal 2010 nach Wirtschaftszweigen und Geschlecht**

Noch: **3.1 Vollzeitbeschäftigte**

WZ 2008 Kode	Wirtschaftszweig a = Insgesamt b = Männer c = Frauen	Anteil der Arbeitnehmer/ -innen an überge- ordneter Zusammen- fassung	Brutton Monatsverdienst						Sonder- zahlungen	
			insgesamt			ohne Sonderzahlungen				
			II. Quartal 2010	Veränderung II. Quartal 2010 gegenüber dem		II. Quartal 2010	Veränderung II. Quartal 2010 gegenüber dem			
				Vorquartal	entsprechen- den Vorjahres- quartal		Vorquartal	entsprechen- den Vorjahres- quartal		
%	EUR	%		EUR	%		EUR			
O	Öffentliche Verwaltung, Ver- teidigung; Sozialversicherung	a	11,4	3 281	+1,2	+1,2	3 260	+0,5	+1,6	22
		b	68,8	3 413	+1,1	+1,2	3 393	+0,5	+1,7	19
		c	31,2	2 991	+1,5	+1,3	2 964	+0,5	+1,3	27
P	Erziehung und Unterricht	a	5,2	3 908	+0,9	+0,3	3 898	+0,8	+1,9	9
		b	49,6	4 210	+0,8	+0,2	4 202	+0,8	+2,0	8
		c	50,4	3 610	+1,1	+0,3	3 599	+0,8	+1,8	10
Q	Gesundheits- und Sozialwesen	a	8,3	3 364	+0,5	+1,3	3 304	+0,5	+1,0	/
		b	37,0	4 079	+1,3	+1,6	3 991	+1,3	+1,3	/
		c	63,0	2 945	+0,2	+1,1	2 901	+0,2	+0,8	/
Q86	Gesundheitswesen	a	5,3	3 650	+0,4	+1,4	3 577	+0,5	+0,9	/
		b	38,2	4 603	+1,3	+2,2	4 496	+1,5	+1,7	/
		c	61,8	3 061	-	+1,1	3 008	-0,1	+0,5	/
Q87	Heime (ohne Erholungs- und Ferienheime)	a	1,9	2 886	+1,1	+1,1	2 851	+0,8	+1,2	/
		b	33,2	3 083	+1,0	+0,6	3 043	+0,6	+0,9	/
		c	66,8	2 788	+1,2	+1,1	2 755	+0,9	+1,2	/
Q88	Sozialwesen (ohne Heime)	a	1,2	2 858	+0,6	+0,8	2 817	+0,2	+1,1	/
		b	37,7	3 117	+2,0	+1,1	3 048	+0,8	+1,5	/
		c	62,3	2 701	-0,2	+0,6	2 677	-	+0,9	/
R	Kunst, Unterhaltung und Erholung	a	0,6	(3 953)	(+0,9)	(-4,6)	(3 709)	(+0,2)	(-3,6)	/
		b	/	/	/	/	/	/	/	/
		c	36,7	(2 918)	(+2,5)	(+2,4)	(2 758)	(+1,2)	(+2,5)	/
R90	Kreative, künstlerische und unterhaltende Tätigkeiten	a	0,3	(3 741)	(-2,3)	(+1,1)	(3 599)	(+0,4)	(+1,9)	/
		b	66,9	(3 904)	(-2,9)	(+2,4)	(3 773)	(+0,3)	(+2,9)	/
		c	33,1	(3 412)	(-0,9)	(-1,1)	(3 249)	(+0,6)	(+0,2)	/
R91	Bibliotheken, Archive, Museen, botanische und zoologische Gärten	a	0,1	3 218	+3,3	+3,2	3 182	+2,6	+2,8	/
		b	56,0	3 326	+4,5	+3,0	3 287	+3,8	+2,9	/
		c	44,0	3 079	+1,7	+2,5	3 048	+1,0	+1,8	/
R92	Spiel-, Wett- und Lotteriewesen	a	/	/	/	/	/	/	/	/
		b	/	/	/	/	/	/	/	/
		c	61,5	/	/	/	(1 839)	(+2,4)	(+6,7)	/
R93	Erbringung von Dienstleistungen des Sports, der Unterhaltung und der Erholung	a	/	/	/	/	/	/	/	/
		b	/	/	/	/	/	/	/	/
		c	30,5	(2 522)	(+2,6)	(-3,2)	(2 403)	(+1,1)	(-2,6)	/
S	Erbringung von sonstigen Dienstleistungen	a	1,9	3 356	+6,1	+1,1	3 120	+0,8	+0,4	/
		b	50,5	4 027	+5,9	+0,9	3 707	+0,4	+0,1	/
		c	49,5	2 672	+6,1	+0,7	2 523	+1,1	+0,1	/
S94	Interessenvertretungen sowie kirchliche und sonstige religiöse Vereinigungen (ohne Sozial- wesen und Sport)	a	1,2	3 732	+5,2	-0,5	3 485	-0	-1,2	/
		b	49,9	(4 354)	(+4,7)	(-1,3)	4 042	-0,4	-1,9	/
		c	50,1	3 110	+5,7	-0,4	2 929	+0,5	-1,2	/
S95	Reparatur von Datenverarbei- tungsgeräten und Gebrauchs- gütern	a	0,1	/	/	/	(3 111)	(+0,3)	(+4,7)	/
		b	86,1	/	/	/	(3 119)	(+0)	(+4,5)	/
		c	13,9	/	/	/	(3 060)	(+1,1)	(+5,6)	/
S96	Erbringung von sonstigen über- wiegend persönlichen Dienst- leistungen	a	0,6	2 622	+7,7	+6,2	2 422	+2,4	+5,3	/
		b	47,2	3 481	+8,4	+5,5	3 154	+2,2	+4,2	/
		c	52,8	1 853	+5,8	+6,3	1 767	+2,1	+6,1	/

Anmerkung Seite 22

**Noch: 3. Durchschnittliche Verdienste und Arbeitszeiten der Arbeitnehmerinnen und Arbeitnehmer
im Produzierenden Gewerbe und im Dienstleistungsbereich*) im II. Quartal 2010
nach Wirtschaftszweigen und Geschlecht**

3.2 Teilzeitbeschäftigte

WZ 2008 Kode	Wirtschaftszweig a = Insgesamt b = Männer c = Frauen	Anteil der Arbeitnehmer/ -innen an überge- ordneter Zusammen- fassung	Bezahlte Wochenarbeitszeit				Bruttostundenverdienst			
			II. Quartal 2010	Veränderung II. Quartal 2010 gegenüber dem		II. Quartal 2010	II. Quartal 2010	Veränderung II. Quartal 2010 gegenüber dem		
				Vor- quartal	entsprechen- den Vorjahres- quartal			Vor- quartal	entsprechen- den Vorjahres- quartal	
										%
%	Stunden	%		EUR	%					
B – S	Produzierendes Gewerbe und Dienstleistungsbereich	a	100	23,6	+0,6	+0,9	16,74	15,86	+0,8	+1,4
		b	13,2	24,3	+0,4	+0,4	16,80	15,89	+1,7	+1,8
		c	86,8	23,4	+0,4	+0,9	16,73	15,86	+0,6	+1,3
B – F	Produzierendes Gewerbe	a	8,9	24,1	+1,1	+1,9	17,97	16,05	+1,8	+2,6
		b	12,9	24,9	+2,5	+4,6	21,23	18,66	+3,6	+4,0
		c	87,1	24,0	+0,8	+1,7	17,46	15,65	+1,4	+2,2
B	Bergbau und Gewinnung von Steinen und Erden	a	0,1	25,2	+0,3	–	20,87	18,85	+0,8	+0,5
		b	44,0	26,7	–1,1	+3,1	(19,03)	(18,46)	(+1,6)	(+0,2)
		c	56,0	24,0	+1,3	–2,8	22,48	19,19	+0,3	+0,8
B05	Kohlenbergbau	a	0	27,5	+0,9	+1,1	23,50	(21,33)	(+1,4)	(+3,0)
		b	43,1	29,7	–0,3	+3,1	23,17	(22,44)	(+2,9)	(+0,9)
		c	56,9	25,9	+2,0	–1,1	(23,78)	20,36	–0	+3,9
B06	Gewinnung von Erdöl und Erdgas	a
		b
		c
B07	Erzbergbau	a	–	–	–	–	–	–	–	–
		b	–	–	–	–	–	–	–	–
		c	–	–	–	–	–	–	–	–
B08	Gewinnung von Steinen und Erden, sonstiger Bergbau	a	/	/	/	/	/	/	/	/
		b	45,6	22,7	–1,3	+2,7	(11,93)	(11,65)	(+2,1)	(–4,1)
		c	54,4	21,4	+0,9	–2,7	(20,11)	17,10	+0,9	–4,0
B09	Erbringung von Dienstleistungen für den Bergbau und für die Ge- winnung von Steinen und Erden	a	–	–	–	–	–	–	–	–
		b	–	–	–	–	–	–	–	–
		c	–	–	–	–	–	–	–	–
C	Verarbeitendes Gewerbe	a	7,2	24,6	+0,8	+2,2	17,73	15,78	+1,8	+2,6
		b	13,0	25,1	+1,2	+3,7	21,33	18,56	+4,8	+5,0
		c	87,0	24,6	+0,8	+2,1	17,19	15,35	+1,2	+2,1
C10	Herstellung von Nahrungs- und Futtermitteln	a	2,0	26,9	–0,8	+0,1	11,76	11,28	+2,5	+2,2
		b	9,6	26,3	–4,0	+0,4	(14,13)	(13,49)	/	(+1,6)
		c	90,4	27,0	–0,4	–	11,51	11,06	+2,2	+2,6
C11	Getränkeherstellung	a	0	24,7	+0,5	+0,4	(19,50)	(18,20)	(+0,3)	(+3,1)
		b	8,2	(26,3)	/	/	/	/	/	/
		c	91,8	24,6	+0,4	+1,2	(19,04)	(17,91)	(+1,2)	/
C12	Tabakverarbeitung	a	0	24,9	–0,7	+1,3	15,83	14,39	+1,6	+2,2
		b
		c	94,3	24,8	–0,4	+2,5	15,85	14,40	+1,3	+1,3
C13	Herstellung von Textilien	a	0,2	26,8	+6,3	+4,9	/	(13,71)	(+4,3)	(+1,0)
		b	7,5	(23,2)	(+2,7)	(+3,6)	(14,03)	(13,28)	/	/
		c	92,5	(27,1)	(+6,7)	(+5,0)	/	(13,74)	(+5,0)	(+4,2)
C14	Herstellung von Bekleidung	a	0,1	24,5	–0,3	–2,6	(14,44)	(13,74)	(–2,2)	(–0,5)
		b	/	/	/	/	/	/	/	/
		c	96,0	24,8	+0,4	–2,4	(14,29)	(13,57)	(–2,1)	(–1,5)
C15	Herstellung von Leder, Lederwaren und Schuhen	a	0	26,9	–0,1	/	(13,98)	(12,61)	(+0,8)	/
		b
		c	97,3	27,1	+0,4	+6,7	(13,88)	(12,51)	(+0,9)	x
C16	Herstellung von Holz-, Flecht-, Korb- und Korkwaren (ohne Möbel)	a	0,1	23,0	+0,2	+7,1	(13,82)	(13,06)	(+0,3)	(–0,3)
		b	/	/	/	/	/	/	/	/
		c	94,6	22,9	–	+7,5	(13,85)	(13,11)	(+0,6)	(–1,1)
C17	Herstellung von Papier, Pappe und Waren daraus	a	0,2	(25,8)	(+12,2)	(+13,4)	19,51	16,79	+1,4	+4,5
		b	/	/	/	/	/	/	/	/
		c	73,6	24,8	+6,0	+6,4	(19,51)	16,79	–2,1	+2,4

*) Klassifikation der Wirtschaftszweige, Ausgabe 2008 (WZ 2008)

Noch: **3. Durchschnittliche Verdienste und Arbeitszeiten der Arbeitnehmerinnen und Arbeitnehmer im Produzierenden Gewerbe und im Dienstleistungsbereich*) im II. Quartal 2010 nach Wirtschaftszweigen und Geschlecht**

Noch: **3.2 Teilzeitbeschäftigte**

WZ 2008 Kode	Wirtschaftszweig a = Insgesamt b = Männer c = Frauen	Anteil der Arbeitnehmer/ -innen an überge- ordneter Zusammen- fassung	Bruttomonatsverdienst						Sonder- zahlungen	
			insgesamt			ohne Sonderzahlungen				
			II. Quartal 2010	Veränderung II. Quartal 2010 gegenüber dem		II. Quartal 2010	Veränderung II. Quartal 2010 gegenüber dem			
				Vor- quartal	entsprechen- den Vorjahres- quartal		Vor- quartal	entsprechen- den Vorjahres- quartal		
%	EUR	%		EUR	%		EUR			
B – S	Produzierendes Gewerbe und Dienstleistungsbereich	a	100	1 713	+4,9	+2,2	1 624	+1,4	+2,3	89
		b	13,2	1 774	+5,2	+2,3	1 679	+2,3	+2,2	(96)
		c	86,8	1 704	+4,8	+2,2	1 616	+1,3	+2,3	89
B – F	Produzierendes Gewerbe	a	8,9	1 882	+11,1	+5,1	1 682	+2,9	+4,6	200
		b	12,9	2 297	+14,6	+10,4	2 018	+5,9	+8,7	/
		c	87,1	1 821	+10,4	+4,2	1 632	+2,3	+3,8	189
B	Bergbau und Gewinnung von Steinen und Erden	a	0,1	(2 285)	(-1,1)	(-0,3)	(2 064)	(+1,1)	(+0,5)	/
		b	44,0	/	/	/	/	/	/	/
		c	56,0	2 345	+9,9	-2,0	2 001	+1,5	-2,0	/
B05	Kohlenbergbau	a	0	(2 811)	(-4,6)	(+2,8)	(2 551)	(+2,3)	(+4,2)	/
		b	43,1	(2 995)	(-15,2)	(+3,0)	(2 900)	(+2,7)	(+4,1)	/
		c	56,9	2 671	+6,3	+1,9	2 287	+1,6	+2,6	/
B06	Gewinnung von Erdöl und Erdgas	a
		b
		c
B07	Erzbergbau	a	-	-	-	-	-	-	-	-
		b	-	-	-	-	-	-	-	-
		c	-	-	-	-	-	-	-	-
B08	Gewinnung von Steinen und Erden, sonstiger Bergbau	a	/	/	/	/	/	/	/	/
		b	45,6	(1 179)	(+3,4)	(-0,7)	(1 151)	(+1,1)	(-1,5)	/
		c	54,4	(1 871)	(+18,2)	(-5,6)	(1 591)	(+1,8)	(-6,7)	/
B09	Erbringung von Dienstleistungen für den Bergbau und für die Gewinnung von Steinen und Erden	a	-	-	-	-	-	-	-	-
		b	-	-	-	-	-	-	-	-
		c	-	-	-	-	-	-	-	-
C	Verarbeitendes Gewerbe	a	7,2	1 898	+11,5	+5,4	1 688	+2,6	+4,8	(210)
		b	13,0	(2 326)	(+15,8)	(+10,4)	2 024	+6,0	+8,8	/
		c	87,0	1 834	+10,6	+4,4	1 638	+1,9	+4,1	196
C10	Herstellung von Nahrungs- und Futtermitteln	a	2,0	1 374	+5,2	+2,8	1 319	+1,8	+2,3	/
		b	9,6	(1 614)	(+9,1)	(+3,9)	(1 541)	(+4,6)	(+2,1)	/
		c	90,4	1 348	+5,0	+2,9	1 295	+1,7	+2,5	/
C11	Getränkeherstellung	a	0	(2 093)	(+6,4)	(+1,2)	(1 953)	(+0,8)	(+3,6)	/
		b	8,2	(2 787)	(+4,6)	/	2 435	-8,1	/	/
		c	91,8	(2 031)	(+5,9)	(+1,2)	(1 911)	(+1,3)	(+3,5)	121
C12	Tabakverarbeitung	a	0	1 712	+0,3	+3,9	1 557	+1,0	+3,5	155
		b
		c	94,3	1 708	-0,4	+4,1	1 552	+0,9	+3,8	156
C13	Herstellung von Textilien	a	0,2	(1 707)	(+16,9)	(+6,3)	(1 596)	(+10,9)	(+5,9)	/
		b	7,5	(1 417)	/	/	(1 342)	/	/	/
		c	92,5	(1 730)	(+18,7)	(+9,2)	(1 616)	(+11,9)	(+9,3)	/
C14	Herstellung von Bekleidung	a	0,1	(1 539)	(+0,3)	(-3,5)	(1 464)	(-2,5)	(-3,1)	/
		b	/	/	/	/	/	/	/	/
		c	96,0	(1 539)	(+1,6)	(-4,2)	(1 461)	(-1,8)	(-3,8)	/
C15	Herstellung von Leder, Lederwaren und Schuhen	a	0	(1 634)	(+10,6)	/	1 474	+0,7	/	/
		b
		c	97,3	(1 631)	(+10,9)	(+15,5)	(1 470)	(+1,0)	x	/
C16	Herstellung von Holz-, Flecht-, Korb- und Korkwaren (ohne Möbel)	a	0,1	/	/	/	(1 304)	(+0,6)	(+6,8)	/
		b	/	/	/	/	/	/	/	/
		c	94,6	/	/	/	(1 307)	(+0,9)	(+6,7)	/
C17	Herstellung von Papier, Pappe und Waren daraus	a	0,2	(2 186)	(+30,9)	(+20,5)	(1 882)	(+13,7)	(+18,5)	/
		b	/	/	/	/	/	/	/	/
		c	73,6	(2 098)	(+19,4)	(+10,1)	(1 806)	(+3,6)	(+9,0)	/

Anmerkung Seite 34

Noch: **3. Durchschnittliche Verdienste und Arbeitszeiten der Arbeitnehmerinnen und Arbeitnehmer im Produzierenden Gewerbe und im Dienstleistungsbereich*) im II. Quartal 2010 nach Wirtschaftszweigen und Geschlecht**

Noch: **3.2 Teilzeitbeschäftigte**

WZ 2008 Kode	Wirtschaftszweig a = Insgesamt b = Männer c = Frauen	Anteil der Arbeitnehmer/ -innen an überge- ordneter Zusammen- fassung	Bezahlte Wochenarbeitszeit			Bruttostundenverdienst				
			II. Quartal 2010	Veränderung II. Quartal 2010 gegenüber dem		II. Quartal 2010	II. Quartal 2010	Veränderung II. Quartal 2010 gegenüber dem		
				Vor- quartal	entsprechen- den Vorjahres- quartal			Vor- quartal	entsprechen- den Vorjahres- quartal	
										insgesamt
%	Stunden	%		EUR		%				
Noch: Verarbeitendes Gewerbe										
C18	Herstellung von Druckerzeugnissen; Vervielfältigung von bespielten Ton-, Bild- und Datenträgern	a	0,2	24,5	+0,6	+8,1	15,79	14,77	-0,4	-1,2
		b	/	/	/	/	/	/	/	/
		c	83,8	24,6	+0,4	+8,8	15,63	14,60	-0,3	-1,4
C19	Kokerei und Mineralölverarbeitung	a	0	28,4	-1,0	+5,9	31,77	29,05	+3,3	-2,5
		b	44,3	33,2	-2,4	-1,2	34,10	31,40	+5,8	-0,8
		c	55,7	24,6	+0,8	+7,9	29,27	26,53	+0,5	-5,8
C20	Herstellung von chemischen Erzeugnissen	a	0,5	26,4	+0,3	+3,0	30,19	23,45	+1,3	+2,2
		b	19,3	32,8	+0,6	+2,5	(33,30)	25,14	+5,3	+4,1
		c	80,7	24,8	-	+2,9	29,21	22,92	-0	+1,6
C21	Herstellung von pharmazeutischen Erzeugnissen	a	0,2	24,6	-	-2,1	(27,63)	21,69	+0,1	+1,7
		b	/	/	/	/	/	/	/	/
		c	91,4	24,2	+0,4	-0,8	(27,40)	21,77	-0,6	+1,4
C22	Herstellung von Gummi- und Kunststoffwaren	a	0,2	25,0	-0,8	-0,9	17,24	15,76	+4,1	+0,5
		b	11,4	(20,3)	(-)	(-15,4)	(16,01)	(14,77)	(+4,4)	(+5,3)
		c	88,6	25,6	-0,4	+0,8	17,37	15,86	+4,2	+0,2
C23	Herstellung von Glas und Glaswaren, Keramik, Verarbeitung von Steinen und Erden	a	0,2	23,1	-	+5,0	(18,36)	(17,26)	(+1,8)	(+5,6)
		b	6,2	(28,1)	(+12,0)	(+43,4)	/	/	/	/
		c	93,8	22,8	-1,3	+2,7	(18,67)	(17,59)	(+3,8)	(+4,0)
C24	Metallerzeugung und -bearbeitung	a	0,3	23,7	+5,4	+8,9	22,73	20,06	+1,0	+0,8
		b	17,2	29,5	+5,7	+25,5	20,80	20,01	+2,4	-0,6
		c	82,8	22,4	+2,3	+4,2	(23,26)	20,08	+0,9	+1,0
C25	Herstellung von Metallerzeugnissen	a	1,0	23,0	+1,0	+3,4	(18,02)	15,96	+1,7	+3,4
		b	/	/	/	/	/	/	/	/
		c	89,1	23,0	+0,9	+2,2	17,22	15,46	+0,6	+0,3
C26	Herstellung von Datenverarbeitungsgeräten, elektronischen und optischen Erzeugnissen	a	0,3	23,0	-1,6	+0,1	(19,19)	(17,55)	(-2,6)	(-1,8)
		b	/	/	/	/	/	/	/	/
		c	87,8	23,0	-1,3	+0,4	(18,18)	(16,62)	(-2,9)	(-2,4)
C27	Herstellung von elektrischen Ausrüstungen	a	0,4	22,7	+1,4	-1,1	(20,47)	(17,51)	(+0,5)	x
		b	/	/	/	/	/	/	/	/
		c	90,3	22,8	+1,3	-2,6	(20,54)	17,50	+1,3	x
C28	Maschinenbau	a	0,7	22,9	+1,0	+1,7	20,97	18,60	+2,8	+4,8
		b	13,1	23,3	+9,4	+5,0	(23,66)	(21,40)	(-1,9)	(-5,5)
		c	86,9	22,8	-	+1,3	20,55	18,16	+3,4	+6,2
C29	Herstellung von Kraftwagen und Kraftwagenteilen	a	0,2	23,3	-0,3	+6,7	25,37	21,92	-2,4	-2,8
		b	26,1	(21,2)	(-14,9)	(-3,2)	27,41	23,33	-11,7	x
		c	73,9	24,0	+4,3	+10,1	(24,74)	21,49	-0,5	-0,7
C30	Sonstiger Fahrzeugbau	a	0	23,5	-0,2	-1,0	(21,98)	(19,68)	(+1,0)	(+0,5)
		b	15,8	21,2	-3,2	/	24,42	21,19	-1,1	/
		c	84,2	23,9	+0,4	-0,4	(21,57)	(19,42)	(+1,4)	(+1,1)
C31	Herstellung von Möbeln	a	0,2	21,9	+0,1	+2,0	(15,56)	(14,50)	(+0,9)	(+1,2)
		b	/	/	/	/	/	/	/	/
		c	75,7	21,2	+0,5	+5,0	(16,15)	14,87	+1,1	-1,7
C32	Herstellung von sonstigen Waren	a	0,2	24,2	+2,3	+3,7	(13,44)	(12,94)	(+1,6)	(+1,5)
		b	/	/	/	/	/	/	/	/
		c	85,9	24,1	+1,3	+4,3	(13,17)	(12,60)	(+1,4)	(-1,3)
C33	Reparatur und Installation von Maschinen und Ausrüstungen	a	0,1	(21,1)	(+9,5)	(+3,5)	(21,98)	(19,12)	(+3,4)	(+6,9)
		b	/	/	/	/	/	/	/	/
		c	66,4	(23,5)	(+11,4)	(+14,6)	24,11	20,71	+1,7	x
D	Energieversorgung	a	0,4	25,0	+2,6	+2,9	26,77	22,66	+1,4	+3,7
		b	13,1	29,5	+0,3	+3,5	29,23	24,50	+3,8	+4,5
		c	86,9	24,4	+3,0	+2,5	26,32	22,32	+0,9	+3,4

Anmerkung Seite 34

Noch: **3. Durchschnittliche Verdienste und Arbeitszeiten der Arbeitnehmerinnen und Arbeitnehmer im Produzierenden Gewerbe und im Dienstleistungsbereich*) im II. Quartal 2010 nach Wirtschaftszweigen und Geschlecht**

Noch: **3.2 Teilzeitbeschäftigte**

WZ 2008 Kode	Wirtschaftszweig a = Insgesamt b = Männer c = Frauen	Anteil der Arbeitnehmer/ -innen an überge- ordneter Zusammen- fassung	Bruttomonatsverdienst						Sonder- zahlungen	
			insgesamt			ohne Sonderzahlungen				
			II. Quartal 2010	Veränderung II. Quartal 2010 gegenüber dem		II. Quartal 2010	Veränderung II. Quartal 2010 gegenüber dem			
				Vor- quartal	entsprechen- den Vorjahres- quartal		Vor- quartal	entsprechen- den Vorjahres- quartal		
%	EUR	%	EUR	%	EUR					
	Noch: Verarbeitendes Gewerbe									
C18	Herstellung von Druckerzeugnissen; Vervielfältigung von bespielten Ton-, Bild- und Datenträgern	a	0,2	(1 679)	(+1,1)	(+5,5)	(1 570)	(+0,2)	(+6,7)	/
		b	/	/	/	/	/	/	/	/
		c	83,8	(1 670)	(+0,5)	(+5,4)	(1 560)	(+0,3)	(+7,4)	/
C19	Kokerei und Mineralölverarbeitung	a	0	3 918	-17,5	+10,3	3 583	+2,3	+3,3	335
		b	44,3	4 917	-20,4	+6,2	4 528	+3,3	-2,1	389
		c	55,7	3 123	-13,6	+7,3	2 832	+1,1	+1,8	292
C20	Herstellung von chemischen Erzeugnissen	a	0,5	3 457	+24,6	+5,9	2 685	+1,7	+5,3	(772)
		b	19,3	(4 752)	(+36,0)	(+7,9)	3 588	+6,2	+6,9	/
		c	80,7	3 148	20,8	4,9	2 470	-	+4,4	(678)
C21	Herstellung von pharmazeutischen Erzeugnissen	a	0,2	(2 954)	(+19,7)	(-0,2)	(2 318)	(-)	(-0,5)	/
		b	/	/	/	/	/	/	/	/
		c	91,4	(2 877)	(+20,0)	(-0,1)	(2 286)	(-0,5)	(+0,3)	/
C22	Herstellung von Gummi- und Kunststoffwaren	a	0,2	1 874	+10,1	-2,7	1 712	+3,2	-0,5	/
		b	11,4	/	/	/	/	/	/	/
		c	88,6	(1 933)	(+10,5)	(-1,2)	(1 765)	(+3,6)	(+1,1)	/
C23	Herstellung von Glas und Glaswaren, Keramik, Verarbeitung von Steinen und Erden	a	0,2	(1 845)	(+6,7)	(+10,5)	(1 735)	(+1,7)	(+10,9)	/
		b	6,2	(1 773)	(-17,7)	/	(1 624)	(-19,1)	/	/
		c	93,8	(1 850)	(+7,5)	(+8,9)	(1 743)	(+2,5)	(+6,6)	/
C24	Metallerzeugung und -bearbeitung	a	0,3	2 336	+14,0	+11,2	2 063	+6,5	+9,8	/
		b	17,2	2 664	+7,9	+6,3	2 563	+8,1	+24,7	/
		c	82,8	(2 268)	(+13,1)	(+10,3)	1 958	+3,5	+5,3	/
C25	Herstellung von Metallerzeugnissen	a	1,0	(1 799)	(+12,8)	(+10,4)	(1 594)	(+2,8)	(+7,0)	/
		b	/	/	/	/	/	/	/	/
		c	89,1	1 718	+9,8	+4,4	1 542	+1,2	+2,5	/
C26	Herstellung von Datenverarbeitungsgeräten, elektronischen und optischen Erzeugnissen	a	0,3	(1 918)	(+0,5)	(-0,1)	(1 754)	(-4,2)	(-1,7)	/
		b	/	/	/	/	/	/	/	/
		c	87,8	(1 818)	(+0,4)	(-0,4)	(1 662)	(-4,0)	(-2,0)	/
C27	Herstellung von elektrischen Ausrüstungen	a	0,4	(2 019)	(+13,8)	x	(1 727)	(+1,9)	x	/
		b	/	/	/	/	/	/	/	/
		c	90,3	(2 038)	(+15,3)	x	(1 737)	(+3,0)	x	/
C28	Maschinenbau	a	0,7	2 082	+12,4	+4,7	1 847	+3,9	+6,6	/
		b	13,1	(2 400)	(+8,4)	(-1,3)	(2 171)	(+7,7)	(-0,5)	/
		c	86,9	2 034	+13,2	+5,5	1 798	+3,2	+7,5	/
C29	Herstellung von Kraftwagen und Kraftwagenteilen	a	0,2	2 568	+7,3	+4,3	(2 219)	(-2,7)	(+3,8)	(349)
		b	26,1	(2 523)	(-14,6)	x	(2 147)	(-24,9)	x	/
		c	73,9	2 584	+13,4	+9,5	2 244	+3,8	+9,4	(340)
C30	Sonstiger Fahrzeugbau	a	0	(2 244)	(+9,0)	(-0,6)	(2 009)	(+0,8)	(-0,5)	/
		b	15,8	2 253	+9,1	/	1 955	-4,2	/	/
		c	84,2	(2 243)	(+9,0)	(+1,8)	(2 020)	(+1,8)	(+1,1)	/
C31	Herstellung von Möbeln	a	0,2	1 483	+3,7	+3,6	1 382	+1,0	+3,3	/
		b	/	/	/	/	/	/	/	/
		c	75,7	(1 489)	(+4,3)	(+4,6)	1 371	+1,7	+3,5	/
C32	Herstellung von sonstigen Waren	a	0,2	(1 410)	(+7,4)	(+6,0)	(1 358)	(+3,9)	(+5,2)	/
		b	/	/	/	/	/	/	/	/
		c	85,9	(1 379)	(+7,0)	(+4,4)	(1 319)	(+2,8)	(+3,0)	/
C33	Reparatur und Installation von Maschinen und Ausrüstungen	a	0,1	/	/	/	/	/	/	/
		b	/	/	/	/	/	/	/	/
		c	66,4	/	/	/	(2 119)	(+13,6)	x	/
D	Energieversorgung	a	0,4	2 913	+12,3	+8,4	2 466	+4,0	+6,8	/
		b	13,1	(3 752)	(+17,1)	(+18,5)	(3 145)	(+4,3)	(+8,2)	(607)
		c	86,9	2 787	+11,3	+6,3	2 364	+3,9	+6,1	/

Anmerkung Seite 34

Noch: **3. Durchschnittliche Verdienste und Arbeitszeiten der Arbeitnehmerinnen und Arbeitnehmer im Produzierenden Gewerbe und im Dienstleistungsbereich*) im II. Quartal 2010 nach Wirtschaftszweigen und Geschlecht**

Noch: **3.2 Teilzeitbeschäftigte**

WZ 2008 Kode	Wirtschaftszweig a = Insgesamt b = Männer c = Frauen	Anteil der Arbeitnehmer/ -innen an überge- ordneter Zusammen- fassung	Bezahlte Wochenarbeitszeit				Bruttostundenverdienst			
			II. Quartal 2010	Veränderung II. Quartal 2010 gegenüber dem		II. Quartal 2010	II. Quartal 2010	Veränderung II. Quartal 2010 gegenüber dem		
				Vor- quartal	entsprechen- den Vorjahres- quartal			Vor- quartal	entsprechen- den Vorjahres- quartal	
										%
%	Stunden	%		EUR	%					
E	Wasserversorgung; Abwasser- und Abfallentsorgung und Beseitigung von Umwelt- verschmutzungen	a	0,3	24,1	+0,4	+1,3	(16,73)	(16,05)	(+0,6)	(+2,9)
		b	13,6	(25,5)	(-6,9)	(-1,9)	/	(14,89)	/	(+3,8)
		c	86,4	23,9	+1,3	+1,3	(16,99)	(16,25)	(+0,9)	(+3,2)
E36	Wasserversorgung	a	0,1	23,3	+1,1	+3,1	19,12	18,41	+3,9	+2,4
		b	5,6	24,6	-0,4	-1,6	22,85	21,32	+8,9	x
		c	94,4	23,2	+1,3	+3,6	18,88	18,23	+3,3	+1,7
E37	Abwasserentsorgung	a	0,1	24,3	+0,3	-3,1	(18,76)	(18,42)	(+0,2)	(+8,4)
		b	/	/	/	/	/	/	/	/
		c	81,3	22,8	-0,9	-6,9	19,43	19,02	+2,3	+11,2
E38	Sammlung, Behandlung und Beseitigung von Abfällen; Rückgewinnung	a	0,1	24,4	+0,5	+3,0	(14,95)	(14,18)	(-1,1)	(-0,5)
		b	/	/	/	/	/	/	/	/
		c	85,1	24,7	+2,9	+5,1	(15,28)	(14,42)	(-1,0)	(-0,1)
E39	Beseitigung von Umweltver- schmutzungen und sonstige Entsorgung	a	/	/	/	/	/	/	/	/
		b	-	-	-	-	-	-	-	-
		c	/	/	/	/	/	/	/	/
F	Baugewerbe	a	1,0	20,0	+1,3	-0,9	15,94	15,09	+1,6	+1,2
		b	/	/	/	/	/	/	/	/
		c	89,8	20,0	-	-2,0	15,72	14,85	+2,6	+2,3
F41	Hochbau	a	0,1	20,7	-1,9	-1,1	(16,23)	(15,19)	(+1,7)	(+7,1)
		b	14,8	(16,7)	(+2,5)	(+1,2)	/	(12,50)	/	(+2,8)
		c	85,2	21,4	-2,3	-1,8	(16,61)	(15,56)	(+2,2)	(+7,2)
F42	Tiefbau	a	/	/	/	/	/	/	/	/
		b	/	/	/	/	/	/	/	/
		c	/	/	/	/	/	/	/	/
F43	Vorbereitende Baustellenarbeiten, Bauinstallation und sonstiges Ausbaugewerbe	a	0,8	19,7	+1,6	-0,2	15,79	14,94	+1,6	+1,8
		b	/	/	/	/	/	/	/	/
		c	89,7	19,6	-0,5	-2,0	15,46	14,58	+2,5	+3,2
G – S	Dienstleistungsbereich	a	91,1	23,5	+0,6	+0,8	16,61	15,84	+0,6	+1,2
		b	13,3	24,3	+0,4	-	16,36	15,62	+1,4	+1,5
		c	86,7	23,4	+0,4	+0,9	16,65	15,88	+0,6	+1,2
G	Handel; Instandhaltung und Reparatur von Kraftfahrzeugen	a	15,2	23,6	+1,7	+1,5	14,69	13,22	+0,5	+1,5
		b	11,8	23,1	+3,1	+4,5	(13,54)	(12,48)	(+1,1)	(-1,6)
		c	88,2	23,7	+1,7	+1,3	14,84	13,32	+0,4	+2,0
G45	Handel mit Kraftfahrzeugen; Instandhaltung und Reparatur von Kraftfahrzeugen	a	0,8	24,5	+2,2	+3,7	/	(13,76)	(-1,5)	(-8,7)
		b	40,8	25,5	+4,1	-0,8	/	13,12	/	/
		c	59,2	23,7	+0,9	+4,9	(15,59)	(14,23)	(+1,5)	(-)
G46	Großhandel (ohne Handel mit Kraftfahrzeugen)	a	3,6	23,0	+2,3	+1,1	(15,64)	(14,19)	(+2,2)	(+4,4)
		b	/	/	/	/	/	/	/	/
		c	77,9	23,6	+2,2	+0,9	16,07	14,54	+1,0	+3,4
G47	Einzelhandel (ohne Handel mit Kraftfahrzeugen)	a	10,8	23,8	+1,5	+1,5	14,37	12,88	-	+1,2
		b	6,2	24,7	+2,1	+6,0	12,96	11,82	-1,4	-2,6
		c	93,8	23,7	+1,3	+1,3	14,47	12,95	+0,2	+1,5
H	Verkehr und Lagerei	a	3,6	22,5	-0,6	-1,1	16,56	15,03	+2,7	+5,2
		b	32,8	24,6	-1,2	-2,8	16,25	14,94	+6,9	+9,5
		c	67,2	21,4	+0,5	+0,5	16,73	15,09	+0,1	+2,7
H49	Landverkehr und Transport in Rohrfernleitungen	a	0,6	24,5	-2,1	-5,6	(13,44)	(12,77)	(+2,6)	(+3,2)
		b	46,1	26,5	-4,0	-8,6	(11,18)	(10,85)	(+6,1)	(+4,0)
		c	53,9	22,9	+0,4	-1,3	15,67	14,66	-0,5	+0,1

Anmerkung Seite 34

Noch: **3. Durchschnittliche Verdienste und Arbeitszeiten der Arbeitnehmerinnen und Arbeitnehmer im Produzierenden Gewerbe und im Dienstleistungsbereich*) im II. Quartal 2010 nach Wirtschaftszweigen und Geschlecht**

Noch: **3.2 Teilzeitbeschäftigte**

WZ 2008 Kode	Wirtschaftszweig a = Insgesamt b = Männer c = Frauen	Anteil der Arbeitnehmer/ -innen an überge- ordneter Zusammen- fassung	Bruttomonatsverdienst						Sonder- zahlungen		
			insgesamt			ohne Sonderzahlungen					
			II. Quartal 2010	Veränderung II. Quartal 2010 gegenüber dem		II. Quartal 2010	Veränderung II. Quartal 2010 gegenüber dem				
				Vor- quartal	entsprechen- den Vorjahres- quartal		Vor- quartal	entsprechen- den Vorjahres- quartal			
%	EUR	%		EUR	%		EUR				
E	Wasserversorgung; Abwasser- und Abfallentsorgung und Beseitigung von Umwelt- verschmutzungen	a	0,3	(1 751)	(+3,8)	(+4,7)	(1 680)	(+1,0)	(+4,2)	/	
		b	13,6	/	/	/	/	/	/	/	/
		c	86,4	1 763	+5,3	+5,4	1 685	+2,1	+4,6	/	/
E36	Wasserversorgung	a	0,1	1 933	+6,4	+5,4	1 862	+5,1	+5,6	/	
		b	5,6	2 448	+11,1	x	2 283	+8,8	x	/	
		c	94,4	1 902	+5,7	+4,7	1 837	+4,5	+5,0	/	
E37	Abwasserentsorgung	a	0,1	(1 977)	(+2,0)	(+5,0)	(1 941)	(+0,5)	(+5,1)	/	
		b	/	/	/	/	/	/	/	/	
		c	81,3	1 922	+3,2	+3,8	(1 882)	(+1,5)	(+3,6)	/	
E38	Sammlung, Behandlung und Beseitigung von Abfällen; Rückgewinnung	a	0,1	(1 584)	(+3,2)	(+3,7)	(1 503)	(-0,6)	(+2,5)	/	
		b	/	/	/	/	/	/	/	/	
		c	85,1	(1 638)	(+6,0)	(+6,4)	(1 546)	(+1,5)	(+4,8)	/	
E39	Beseitigung von Umweltver- schmutzungen und sonstige Entsorgung	a	/	/	/	/	/	/	/	/	
		b	-	-	-	-	-	-	-	-	
		c	/	/	/	/	/	/	/	/	
F	Baugewerbe	a	1,0	(1 384)	(+7,3)	(-0,6)	(1 310)	(+2,9)	(+0,3)	/	
		b	/	/	/	/	/	/	/	/	
		c	89,8	(1 365)	(+6,9)	(-0,4)	(1 289)	(+2,4)	(-)	/	
F41	Hochbau	a	0,1	/	/	/	/	/	/	/	
		b	14,8	/	/	/	/	/	/	/	
		c	85,2	/	/	/	/	/	/	/	
F42	Tiefbau	a	/	/	/	/	/	/	/	/	
		b	/	/	/	/	/	/	/	/	
		c	/	/	/	/	/	/	/	/	
F43	Vorbereitende Baustellenarbeiten, Bauinstallation und sonstiges Ausbaugewerbe	a	0,8	(1 355)	(+7,6)	(+0,6)	(1 282)	(+3,2)	(+1,6)	/	
		b	/	/	/	/	/	/	/	/	
		c	89,7	(1 319)	(+6,9)	(+1,1)	(1 244)	(+2,2)	(+1,5)	/	
G – S	Dienstleistungsbereich	a	91,1	1 697	+0,7	+2,0	1 618	+1,2	+2,0	79	
		b	13,3	1 725	+4,1	+1,4	1 646	+1,7	+1,5	(78)	
		c	86,7	1 693	+4,3	+2,0	1 614	+1,1	+2,1	79	
G	Handel; Instandhaltung und Reparatur von Kraftfahrzeugen	a	15,2	1 507	+11,0	+2,8	1 357	+2,2	+3,1	(150)	
		b	11,8	(1 356)	(+9,2)	(+1,0)	(1 250)	(+4,2)	(+2,6)	/	
		c	88,2	1 527	+11,2	+3,1	1 371	+1,9	+3,2	156	
G45	Handel mit Kraftfahrzeugen; Instandhaltung und Reparatur von Kraftfahrzeugen	a	0,8	/	/	/	(1 463)	(+0,8)	(-5,3)	/	
		b	40,8	/	/	/	/	/	/	/	
		c	59,2	(1 607)	(+10,0)	(+6,1)	(1 467)	(+2,4)	(+5,1)	/	
G46	Großhandel (ohne Handel mit Kraftfahrzeugen)	a	3,6	(1 561)	(+12,0)	(+5,1)	(1 416)	(+4,5)	(+5,6)	/	
		b	/	/	/	/	/	/	/	/	
		c	77,9	1 649	+10,5	+3,6	1 492	+3,0	+4,3	(158)	
G47	Einzelhandel (ohne Handel mit Kraftfahrzeugen)	a	10,8	1 484	+11,3	+2,6	1 329	+1,5	+2,7	154	
		b	6,2	(1 388)	(+7,9)	(+1,8)	(1 266)	(+0,5)	(+3,3)	/	
		c	93,8	1 490	+11,5	+2,7	1 333	+1,5	+2,7	156	
H	Verkehr und Lagerei	a	3,6	1 616	+9,6	+3,7	1 467	+2,1	+4,1	(149)	
		b	32,8	1 737	+12,2	+5,1	1 597	+5,6	+6,5	/	
		c	67,2	1 557	+8,6	+3,1	1 404	+0,5	+2,9	(153)	
H49	Landverkehr und Transport in Rohrfernleitungen	a	0,6	(1 432)	(+4,0)	(-3,1)	(1 361)	(+0,4)	(-2,7)	/	
		b	46,1	(1 285)	(+3,1)	(-7,0)	(1 247)	(+1,5)	(-5,0)	/	
		c	53,9	1 557	+4,6	-0,6	1 458	-0,3	-1,2	/	

Anmerkung Seite 34

Noch: **3. Durchschnittliche Verdienste und Arbeitszeiten der Arbeitnehmerinnen und Arbeitnehmer im Produzierenden Gewerbe und im Dienstleistungsbereich*) im II. Quartal 2010 nach Wirtschaftszweigen und Geschlecht**

Noch: **3.2 Teilzeitbeschäftigte**

WZ 2008 Kode	Wirtschaftszweig a = Insgesamt b = Männer c = Frauen	Anteil der Arbeitnehmer/ -innen an überge- ordneter Zusammen- fassung	Bezahlte Wochenarbeitszeit				Bruttostundenverdienst			
			II. Quartal 2010	Veränderung II. Quartal 2010 gegenüber dem		II. Quartal 2010	II. Quartal 2010	Veränderung II. Quartal 2010 gegenüber dem		
				Vor- quartal	entsprechen- den Vorjahres- quartal			Vor- quartal	entsprechen- den Vorjahres- quartal	
										%
%	Stunden	%		EUR	%					
	Noch: Verkehr und Lagerei									
H50	Schifffahrt	a	0	(24,7)	(-1,5)	/	21,41	18,98	+6,3	/
		b	/	/	/	/	/	/	/	/
		c	95,5	(25,0)	(-0,8)	/	20,82	18,31	+2,5	/
H51	Luftfahrt	a	0,2	25,8	+0,6	-1,4	30,68	26,55	+1,7	-1,6
		b	20,8	30,7	+1,0	-2,5	48,81	46,13	+3,7	+0,1
		c	79,2	24,5	+0,8	-0,8	24,69	20,08	+2,1	-0,7
H52	Lagerei sowie Erbringung von sonstigen Dienstleistungen für den Verkehr	a	1,2	24,7	-1,7	-0,5	15,65	14,12	+4,7	+7,0
		b	34,2	25,4	-2,3	-2,3	(16,16)	14,52	+12,5	x
		c	65,8	24,3	-1,2	+0,8	15,38	13,90	+0,1	+2,4
H53	Post-, Kurier- und Expressdienste	a	1,6	19,8	+0,7	+0,4	16,90	15,34	+1,0	+4,8
		b	28,2	22,3	+0,9	+1,4	16,59	15,04	+3,2	+7,0
		c	71,8	18,8	+1,1	-	17,04	15,48	-0,1	+3,8
I	Gastgewerbe	a	2,7	25,6	+2,5	+1,0	9,36	9,14	+0,6	-
		b	27,4	26,4	+5,6	+0,8	9,04	8,92	+1,4	+0,6
		c	72,6	25,3	+1,6	+1,2	9,49	9,22	+0,2	-0,2
I55	Beherbergung	a	0,4	23,9	-0,1	-0,5	(11,39)	(10,79)	(-0,1)	(+1,2)
		b	14,0	(22,8)	(-1,7)	(+2,2)	10,01	9,72	+0,8	+0,2
		c	86,0	24,0	-	-0,8	(11,60)	(10,95)	(-0,5)	(+1,7)
I56	Gastronomie	a	2,3	25,9	+3,0	+1,2	9,00	8,85	+0,9	+0,2
		b	30,0	26,7	+6,0	+0,4	8,96	8,86	+1,6	+0,5
		c	70,0	25,6	+1,6	+1,6	9,02	8,84	+0,6	+0,1
J	Information und Kommunikation	a	1,6	23,4	-0,9	-2,4	22,32	19,59	+2,1	+1,1
		b	19,8	23,9	-1,6	-9,1	24,24	21,37	+4,1	-1,8
		c	80,2	23,3	-0,9	-0,4	21,84	19,14	+1,6	+3,0
J58	Verlagswesen	a	0,5	22,1	+0,7	+0,4	20,69	18,09	+1,1	+3,2
		b	/	/	/	/	/	/	/	/
		c	88,6	22,4	+0,4	+0,9	20,34	17,77	+1,6	+2,5
J59	Herstellung, Verleih und Vertrieb von Filmen und Fernsehprogrammen; Kinos; Tonstudios und Verlegen von Musik	a	/	/	/	/	/	/	/	/
		b	/	/	/	/	/	/	/	/
		c	/	/	/	/	/	/	/	/
J60	Rundfunkveranstalter	a	0,1	25,7	+0,6	+2,4	28,67	24,66	+1,5	+4,7
		b	22,6	28,4	-0,4	+2,9	29,64	25,87	+2,5	+4,9
		c	77,4	24,9	+0,8	+2,5	28,34	24,25	+1,2	+4,5
J61	Telekommunikation	a	0,1	26,8	+0,4	-12,2	(25,83)	20,43	-3,7	x
		b	23,3	30,0	-2,3	-10,2	/	19,86	/	/
		c	76,7	25,8	+0,4	-9,2	(25,05)	20,63	-4,1	-5,6
J62	Erbringung von Dienstleistungen der Informationstechnologie	a	0,7	23,5	-2,9	-0,5	22,34	19,96	+0,2	+3,9
		b	22,6	(23,6)	(-6,0)	(-4,8)	24,49	22,07	+1,8	x
		c	77,4	23,5	-2,1	+0,9	21,70	19,34	-0,3	+1,7
J63	Informationsdienstleistungen	a	/	/	/	/	/	/	/	/
		b	/	/	/	/	/	/	/	/
		c	/	/	/	/	/	/	/	/
K	Erbringung von Finanz- und Versicherungsdienstleistungen	a	3,7	22,4	-1,1	-0,7	24,55	20,09	+2,9	+4,5
		b	5,7	26,2	-9,0	-8,7	(27,25)	21,08	/	/
		c	94,3	22,2	-	+0,5	24,35	20,02	+1,9	+3,4
K64	Erbringung von Finanzdienstleistungen	a	2,8	22,1	-1,5	-1,2	24,04	19,86	+3,1	+4,8
		b	/	/	/	/	/	/	/	/
		c	95,7	22,0	-	+0,5	23,79	19,75	+1,8	+3,3
K65	Versicherungen, Rückversicherungen und Pensionskassen (ohne Sozialversicherung)	a	0,6	23,4	+0,5	+1,7	27,54	21,64	+1,6	+2,3
		b	11,6	25,9	+2,0	+4,4	(25,97)	(20,61)	(+0,3)	(+0,7)
		c	88,4	23,1	+0,4	+1,3	27,77	21,79	+1,9	+2,6

Anmerkung Seite 34

Noch: **3. Durchschnittliche Verdienste und Arbeitszeiten der Arbeitnehmerinnen und Arbeitnehmer im Produzierenden Gewerbe und im Dienstleistungsbereich*) im II. Quartal 2010 nach Wirtschaftszweigen und Geschlecht**

Noch: **3.2 Teilzeitbeschäftigte**

WZ 2008 Kode	Wirtschaftszweig a = Insgesamt b = Männer c = Frauen	Anteil der Arbeitnehmer/ -innen an überge- ordneter Zusammen- fassung	Bruttomonatsverdienst						Sonder- zahlungen	
			insgesamt			ohne Sonderzahlungen				
			II. Quartal 2010	Veränderung II. Quartal 2010 gegenüber dem		II. Quartal 2010	Veränderung II. Quartal 2010 gegenüber dem			
				Vor- quartal	entsprechen- den Vorjahres- quartal		Vor- quartal	entsprechen- den Vorjahres- quartal		
%	EUR	%	EUR	%	EUR					
	Noch: Verkehr und Lagerei									
H50	Schifffahrt	a	0	(2 297)	(-2,0)	/	(2 036)	(+4,7)	/	(261)
		b	/	/	/	/	/	/	/	-
		c	95,5	(2 259)	(-4,6)	/	(1 986)	(+1,4)	/	/
H51	Luftfahrt	a	0,2	(3 435)	(+15,0)	(-9,0)	(2 973)	(+2,3)	(-3,0)	462
		b	20,8	(6 516)	(+9,3)	(-12,8)	(6 159)	(+5,0)	(-2,4)	358
		c	79,2	2 624	+21,9	-4,7	2 135	+2,9	-1,4	489
H52	Lagerei sowie Erbringung von sonstigen Dienstleistungen für den Verkehr	a	1,2	1 680	+11,0	+5,6	1 516	+2,9	+6,5	/
		b	34,2	(1 786)	(+19,6)	x	(1 605)	(+10,0)	x	/
		c	65,8	1 625	+6,3	+2,2	1 469	-0,9	+3,3	(156)
H53	Post-, Kurier- und Expressdienste	a	1,6	1 452	+9,3	+6,7	1 318	+1,7	+5,2	134
		b	28,2	1 609	+11,6	+9,6	1 458	+4,3	+8,3	(151)
		c	71,8	1 390	+8,7	+5,4	1 262	+0,9	+3,8	(127)
I	Gastgewerbe	a	2,7	1 041	+4,3	+1,0	1 016	+3,1	+1,0	/
		b	27,4	1 037	+8,0	+1,5	1 023	+7,1	+1,1	/
		c	72,6	1 042	+2,9	+0,9	1 013	+1,6	+1,0	/
I55	Beherbergung	a	0,4	/	/	/	(1 118)	(-0,2)	(+0,7)	/
		b	14,0	(990)	(+1,5)	(+2,1)	(961)	(-1,1)	(+2,5)	/
		c	86,0	/	/	/	/	/	/	/
I56	Gastronomie	a	2,3	1 014	+4,9	+1,5	996	+3,9	+1,4	/
		b	30,0	1 041	+8,7	+1,5	(1 029)	(+8,0)	(+1,1)	/
		c	70,0	1 003	+3,4	+1,5	982	+2,2	+1,6	/
J	Information und Kommunikation	a	1,6	2 273	+7,6	-0,3	1 994	+1,2	-1,3	(279)
		b	19,8	(2 513)	(+4,2)	(-7,9)	(2 215)	(+2,4)	/	/
		c	80,2	2 214	+8,7	+2,9	1 940	+0,9	+2,8	(274)
J58	Verlagswesen	a	0,5	(1 990)	(+12,9)	(+2,1)	(1 740)	(+1,9)	(+3,6)	/
		b	/	/	/	/	/	/	/	/
		c	88,6	(1 983)	(+13,3)	(+2,0)	(1 732)	(+2,4)	(+3,6)	/
J59	Herstellung, Verleih und Vertrieb von Filmen und Fernsehprogrammen; Kinos; Tonstudios und Verlegen von Musik	a	/	/	/	/	/	/	/	/
		b	/	/	/	/	/	/	/	/
		c	/	/	/	/	/	/	/	/
J60	Rundfunkveranstalter	a	0,1	3 196	+9,1	+6,7	2 749	+2,1	+7,2	(447)
		b	22,6	(3 657)	(-3,8)	(+6,8)	3 192	+2,2	+8,1	/
		c	77,4	3 061	+14,3	+6,5	2 620	+2,0	+6,8	442
J61	Telekommunikation	a	0,1	(3 008)	(+1,2)	x	2 379	-3,3	x	/
		b	23,3	/	/	/	2 592	/	/	/
		c	76,7	2 810	-3,7	-12,6	2 315	-3,7	-14,3	/
J62	Erbringung von Dienstleistungen der Informationstechnologie	a	0,7	2 281	+0,9	+3,8	2 039	-2,7	+3,4	/
		b	22,6	(2 509)	(-6,2)	x	(2 261)	(-4,4)	x	/
		c	77,4	2 215	+3,1	+3,9	1 974	-2,3	+2,8	/
J63	Informationsdienstleistungen	a	/	/	/	/	/	/	/	/
		b	/	/	/	/	/	/	/	/
		c	/	/	/	/	/	/	/	/
K	Erbringung von Finanz- und Versicherungsdienstleistungen	a	3,7	2 390	+18,4	+5,5	1 956	+1,7	+3,7	(434)
		b	5,7	(3 106)	/	/	(2 404)	/	/	/
		c	94,3	2 347	+17,9	+4,9	1 929	+1,7	+3,7	(418)
K64	Erbringung von Finanzdienstleistungen	a	2,8	2 313	+16,5	+5,3	1 911	+1,5	+3,6	/
		b	/	/	/	/	/	/	/	/
		c	95,7	2 269	+16,1	+4,8	1 884	+1,6	+3,7	(385)
K65	Versicherungen, Rückversicherungen und Pensionskassen (ohne Sozialversicherung)	a	0,6	2 801	+27,3	+6,2	2 201	+2,1	+4,0	(600)
		b	11,6	/	/	/	/	/	/	/
		c	88,4	2 785	+27,5	+6,1	2 185	+2,1	+3,8	(600)

Anmerkung Seite 34

Noch: **3. Durchschnittliche Verdienste und Arbeitszeiten der Arbeitnehmerinnen und Arbeitnehmer im Produzierenden Gewerbe und im Dienstleistungsbereich*) im II. Quartal 2010 nach Wirtschaftszweigen und Geschlecht**

Noch: **3.2 Teilzeitbeschäftigte**

WZ 2008 Kode	Wirtschaftszweig a = Insgesamt b = Männer c = Frauen	Anteil der Arbeitnehmer/ -innen an überge- ordneter Zusammen- fassung	Bezahlte Wochenarbeitszeit				Bruttostundenverdienst			
			II. Quartal 2010	Veränderung II. Quartal 2010 gegenüber dem		II. Quartal 2010	II. Quartal 2010	Veränderung II. Quartal 2010 gegenüber dem		
				Vor- quartal	entsprechen- den Vorjahres- quartal			Vor- quartal	entsprechen- den Vorjahres- quartal	
										Stunden
Noch: Erbringung von Finanz- und Versicherungsdienstleistungen										
K66	Mit Finanz- und Versicherungsdienstleistungen verbundene Tätigkeiten	a	0,2	22,9	-0,8	-1,3	22,12	18,38	+2,8	x
		b	7,1	26,9	+5,5	+6,7	(22,01)	(16,56)	(-0,4)	(+6,7)
		c	92,9	22,6	-1,3	-1,7	22,13	18,55	+3,1	x
L	Grundstücks- und Wohnungswesen	a	0,3	23,0	+2,2	+0,6	/	(16,07)	(-0,8)	(+3,5)
		b	/	/	/	/	/	/	/	/
		c	70,1	22,7	+1,3	+1,8	(19,12)	(16,73)	(+4,9)	(+7,3)
M	Erbringung von freiberuflichen, wissenschaftlichen und technischen Dienstleistungen	a	3,5	23,2	-0,4	+0,7	20,00	17,88	+1,1	+2,3
		b	19,8	22,0	+1,4	+4,8	(20,17)	(17,71)	(-1,6)	(+1,0)
		c	80,2	23,5	-0,8	-	19,96	17,92	+1,8	+2,5
M69	Rechts- und Steuerberatung, Wirtschaftsprüfung	a	1,2	23,5	-1,2	+0,7	18,19	17,06	+2,1	+5,4
		b	/	/	/	/	/	/	/	/
		c	92,2	23,6	-0,8	-	17,77	16,68	+2,2	+3,3
M70	Verwaltung und Führung von Unternehmen und Betrieben; Unternehmensberatung	a	0,9	24,6	+0,9	+3,3	(23,14)	(18,86)	(+1,0)	(+0,2)
		b	/	/	/	/	/	/	/	/
		c	84,9	24,1	-	+1,7	(22,85)	(19,02)	(+1,2)	(+0,4)
M71	Architektur- und Ingenieurbüros; technische, physikalische und chemische Untersuchung	a	0,6	22,6	+0,3	-1,1	20,66	18,72	+1,4	+4,2
		b	28,9	(21,4)	(-1,8)	(+2,9)	(21,56)	(19,99)	(+2,9)	(+3,9)
		c	71,1	23,0	+0,9	-2,5	20,32	18,25	+0,8	+4,3
M72	Forschung und Entwicklung	a	0,3	22,3	+2,9	+3,7	(21,97)	(20,07)	(+4,0)	x
		b	38,3	20,7	+7,8	+10,1	(19,31)	(18,35)	(+6,2)	x
		c	61,7	23,2	-0,9	-	(23,44)	(21,02)	(+2,6)	(+9,0)
M73	Werbung und Marktforschung	a	/	/	/	/	/	/	/	/
		b	/	/	/	/	/	/	/	/
		c	61,0	22,5	-4,3	-	(18,27)	(17,54)	(-1,4)	(-4,5)
M74	Sonstige freiberufliche, wissenschaftliche und technische Tätigkeiten	a	0,1	22,3	-3,0	-9,3	18,39	(17,64)	(+5,7)	x
		b	/	/	/	/	/	/	/	/
		c	69,7	23,9	-1,2	-2,8	(18,96)	(18,47)	(+11,0)	x
M75	Veterinärwesen	a	0	(24,0)	(+0,9)	(+2,8)	11,75	11,11	-3,1	x
		b	10,9	(23,7)	(-2,9)	/	(9,39)	(9,11)	(+5,0)	/
		c	89,1	(24,0)	(+1,3)	(+3,0)	12,03	11,36	-3,1	x
N	Erbringung von sonstigen wirtschaftlichen Dienstleistungen	a	7,8	23,0	+1,2	+0,6	10,07	9,83	+1,0	+1,7
		b	20,1	26,0	-	+0,4	10,15	10,00	-	-2,7
		c	79,9	22,2	+1,4	+0,5	10,05	9,78	+1,3	+2,9
N77	Vermietung von beweglichen Sachen	a	0,1	(24,3)	(-1,7)	(-)	/	/	/	/
		b	/	/	/	/	/	/	/	/
		c	71,8	25,2	-1,6	-1,2	/	(14,92)	(+3,8)	(+4,2)
N78	Vermittlung und Überlassung von Arbeitskräften	a	0,7	25,2	+1,1	+3,7	(10,52)	(10,08)	(-1,7)	(-7,1)
		b	58,9	25,9	+0,4	+7,0	/	(9,30)	(-1,8)	(-8,5)
		c	41,1	24,2	+1,3	-1,2	(12,18)	(11,28)	(+0,4)	(-3,0)
N79	Reisebüros, Reiseveranstalter und Erbringung sonstiger Reservierungsdienstleistungen	a	0,2	19,8	-2,3	-3,6	16,92	15,73	+12,2	+1,5
		b	/	/	/	/	/	/	/	/
		c	83,4	20,5	-	-4,2	17,27	15,98	+6,5	+1,4
N80	Wach- und Sicherheitsdienste sowie Detekteien	a	0,3	25,1	-0,8	-10,5	(11,24)	(11,22)	(+3,5)	(+1,4)
		b	66,1	25,7	-1,5	-13,8	(11,62)	(11,61)	(+3,0)	(+1,3)
		c	33,9	23,9	-	-2,0	10,45	10,42	+4,3	+2,8
N81	Gebäudebetreuung; Garten- und Landschaftsbau	a	5,7	22,4	+1,5	+1,1	9,14	9,05	+1,6	+3,4
		b	11,7	26,6	-0,4	+2,3	9,46	9,39	+0,8	+1,3
		c	88,3	21,9	+1,9	+0,9	9,09	8,99	+1,8	+3,7
N82	Erbringung von wirtschaftlichen Dienstleistungen für Unternehmen und Privatpersonen a. n. g.	a	0,8	24,9	+1,2	+1,4	(13,13)	12,42	-1,0	+2,0
		b	28,9	26,7	+3,1	+2,7	(11,81)	(11,41)	(-1,3)	(+0,7)
		c	71,1	24,1	+0,4	+0,8	(13,73)	12,87	-0,9	+2,3

Anmerkung Seite 34

Noch: **3. Durchschnittliche Verdienste und Arbeitszeiten der Arbeitnehmerinnen und Arbeitnehmer im Produzierenden Gewerbe und im Dienstleistungsbereich*) im II. Quartal 2010 nach Wirtschaftszweigen und Geschlecht**

Noch: **3.2 Teilzeitbeschäftigte**

WZ 2008 Kode	Wirtschaftszweig a = Insgesamt b = Männer c = Frauen	Anteil der Arbeitnehmer/ -innen an überge- ordneter Zusammen- fassung	Bruttomonatsverdienst						Sonder- zahlungen	
			insgesamt			ohne Sonderzahlungen				
			II. Quartal 2010	Veränderung II. Quartal 2010 gegenüber dem		II. Quartal 2010	Veränderung II. Quartal 2010 gegenüber dem			
				Vor- quartal	entsprechen- den Vorjahres- quartal		Vor- quartal	entsprechen- den Vorjahres- quartal		
%	EUR	%	EUR	%	EUR					
	Noch: Erbringung von Finanz- und Versicherungsdienstleistungen									
K66	Mit Finanz- und Versicherungsdienstleistungen verbundene Tätigkeiten	a b c	0,2 7,1 92,9	2 205 (2 575) 2 177	+13,4 (+20,5) +12,9	x x x	1 832 (1 937) 1 824	+2,0 (+5,3) +1,7	x (+14,1) x	/
L	Grundstücks- und Wohnungswesen	a b c	0,3 / 70,1	/ / (1 885)	/ / (+14,2)	/ / (+12,7)	(1 608) / (1 650)	(+1,3) / (+6,1)	(+4,1) / (+9,2)	/
M	Erbringung von freiberuflichen, wissenschaftlichen und technischen Dienstleistungen	a b c	3,5 19,8 80,2	2 019 / 2 042	+6,8 / +6,4	+3,8 / +2,9	1 805 / 1 834	+0,8 / +1,2	+3,0 / +2,7	/
M69	Rechts- und Steuerberatung, Wirtschaftsprüfung	a b c	1,2 / 92,2	1 861 / 1 820	+1,5 / +1,5	+5,9 / +2,5	1 745 / 1 708	+0,9 / +1,2	+6,1 / +3,2	/
M70	Verwaltung und Führung von Unternehmen und Betrieben; Unternehmensberatung	a b c	0,9 / 84,9	(2 474) / (2 397)	(+16,6) / (+13,0)	(+7,1) / (+4,3)	(2 017) / (1 995)	(+2,0) / (+1,3)	(+3,5) / (+2,5)	/
M71	Architektur- und Ingenieurbüros; technische, physikalische und chemische Untersuchung	a b c	0,6 28,9 71,1	2 024 (2 000) 2 034	+7,0 (+4,7) +7,9	+2,2 (+5,9) +0,7	1 835 (1 854) 1 827	+1,7 (+0,9) +2,1	+3,2 (+6,4) +1,9	/
M72	Forschung und Entwicklung	a b c	0,3 38,3 61,7	(2 125) (1 734) (2 367)	(+15,1) (+19,1) (+11,1)	x x (+16,9)	(1 941) (1 648) (2 122)	(+7,0) (+14,3) (+1,9)	x x (+9,2)	/
M73	Werbung und Marktforschung	a b c	/ / 61,0	/ / (1 786)	/ / (-5,2)	/ / (-8,0)	/ / (1 715)	/ / (-5,7)	/ / (-4,6)	/
M74	Sonstige freiberufliche, wissenschaftliche und technische Tätigkeiten	a b c	0,1 / 69,7	(1 780) / (1 970)	(+4,2) / (+12,1)	x / x	1 708 / (1 918)	+2,6 / (+9,7)	x / x	/
M75	Veterinärwesen	a b c	0 10,9 89,1	(1 223) / (1 254)	(+1,6) / (+2,1)	x / x	(1 157) / (1 184)	(-2,3) / (-1,8)	x / x	/
N	Erbringung von sonstigen wirtschaftlichen Dienstleistungen	a b c	7,8 20,1 79,9	1 006 1 148 970	+2,8 +0,3 +3,3	+2,1 -2,4 +3,1	982 1 132 944	+2,3 +0,3 +2,7	+2,4 -2,1 +3,4	/
N77	Vermietung von beweglichen Sachen	a b c	0,1 / 71,8	/ / / (1 632)	/ / / / (+2,1)	/ / / / (+2,8)	(1 456) / / (1 632)	(+0,3) / / (+2,1)	(+3,1) / / (+2,8)	/
N78	Vermittlung und Überlassung von Arbeitskräften	a b c	0,7 58,9 41,1	(1 153) (1 062) (1 283)	(+1,1) (-0,8) (+5,3)	(-4,4) (-2,0) (-4,3)	(1 105) (1 048) (1 188)	(-0,5) (-1,4) (+1,8)	(-3,7) (-1,9) (-3,9)	/
N79	Reisebüros, Reiseveranstalter und Erbringung sonstiger Reservierungsdienstleistungen	a b c	0,2 / 83,4	(1 455) / (1 541)	(+15,4) / (+12,4)	(-2,3) / (-3,3)	(1 353) / (1 425)	(+9,6) / (+6,4)	(-2,1) / (-2,7)	/
N80	Wach- und Sicherheitsdienste sowie Detekteien	a b c	0,3 66,1 33,9	1 225 (1 297) 1 085	+2,6 (+1,3) +4,5	-9,5 (-13,1) +0,5	1 223 (1 296) 1 082	+2,7 (+1,5) +4,4	-9,2 (-12,7) +0,5	/
N81	Gebäudebetreuung; Garten- und Landschaftsbau	a b c	5,7 11,7 88,3	890 1 095 863	+3,2 +0,5 +3,4	+4,4 +3,6 +4,4	881 1 086 854	+3,1 +0,3 +3,4	+4,5 +3,7 +4,4	/
N82	Erbringung von wirtschaftlichen Dienstleistungen für Unternehmen und Privatpersonen a. n. g.	a b c	0,8 28,9 71,1	1 419 (1 372) 1 437	-0,8 (+0,7) -1,4	+1,9 (+2,8) +1,4	1 342 (1 326) 1 348	+0,1 (+1,8) -0,5	+3,3 (+3,5) +3,2	/

Anmerkung Seite 34

Noch: **3. Durchschnittliche Verdienste und Arbeitszeiten der Arbeitnehmerinnen und Arbeitnehmer im Produzierenden Gewerbe und im Dienstleistungsbereich*) im II. Quartal 2010 nach Wirtschaftszweigen und Geschlecht**

Noch: **3.2 Teilzeitbeschäftigte**

WZ 2008 Kode	Wirtschaftszweig a = Insgesamt b = Männer c = Frauen	Anteil der Arbeitnehmer/ -innen an überge- ordneter Zusammen- fassung	Bezahlte Wochenarbeitszeit				Bruttostundenverdienst			
			II. Quartal 2010	Veränderung II. Quartal 2010 gegenüber dem		II. Quartal 2010	II. Quartal 2010	Veränderung II. Quartal 2010 gegenüber dem		
				Vor- quartal	entsprechen- den Vorjahres- quartal			Vor- quartal	entsprechen- den Vorjahres- quartal	
										insgesamt
%	Stunden	%		EUR		%				
O	Öffentliche Verwaltung, Ver- teidigung; Sozialversicherung	a	10,1	23,5	-	-	17,60	17,43	+0,6	+1,2
		b	6,4	28,0	-	-	19,96	19,79	+0,6	+1,4
		c	93,6	23,2	-	-	17,40	17,24	+0,6	+1,2
P	Erziehung und Unterricht	a	11,4	24,1	-	-0,1	20,22	20,16	+0,7	+1,8
		b	16,9	21,8	-	-	19,77	19,76	+0,8	+1,6
		c	83,1	24,6	-	-	20,31	20,24	+0,7	+1,9
Q	Gesundheits- und Sozialwesen	a	27,4	23,4	+0,5	+1,7	16,77	16,49	+0,3	-0,3
		b	9,0	25,1	-	+1,6	18,25	17,89	+0,8	+1,0
		c	91,0	23,3	+0,9	+1,7	16,61	16,34	+0,2	-0,5
Q86	Gesundheitswesen	a	12,5	23,0	+0,9	+2,4	18,31	17,93	+0,2	+0,1
		b	7,4	23,8	-0,4	-0,4	22,44	21,89	+1,5	+4,7
		c	92,6	22,9	+0,9	+2,7	17,97	17,60	-	-0,4
Q87	Heime (ohne Erholungs- und Ferienheime)	a	9,6	24,2	+0,5	+1,0	15,35	15,14	+0,4	-0,5
		b	10,0	26,4	-0,4	+2,7	15,86	15,57	-0,8	-2,0
		c	90,0	23,9	+0,4	+0,8	15,29	15,08	+0,5	-0,3
Q88	Sozialwesen (ohne Heime)	a	5,3	23,3	-0,2	+1,1	15,84	15,68	+0,3	-0,1
		b	10,9	24,8	+0,4	+1,6	15,97	15,76	+1,0	+0,9
		c	89,1	23,1	-	+0,9	15,82	15,67	+0,2	-0,3
R	Kunst, Unterhaltung und Erholung	a	/	/	/	/	/	/	/	/
		b	/	/	/	/	/	/	/	/
		c	71,9	22,9	+1,8	+4,6	(14,19)	(13,69)	(+1,1)	(-1,0)
R90	Kreative, künstlerische und unterhaltende Tätigkeiten	a	0,2	21,4	+0,1	+2,8	15,76	15,32	-1,6	-3,1
		b	23,3	(18,7)	(+0,5)	(-4,6)	(16,71)	(16,34)	/	(-2,7)
		c	76,7	22,3	-0,4	+4,7	15,52	15,06	-1,1	-2,7
R91	Bibliotheken, Archive, Museen, botanische und zoologische Gärten	a	0,1	(22,5)	(+1,3)	(-3,2)	17,29	16,96	+1,0	+6,6
		b	21,4	/	/	/	17,29	17,12	+3,6	/
		c	78,6	23,4	+2,2	-	17,29	16,92	+0,4	+5,4
R92	Spiel-, Wett- und Lotteriewesen	a	0,1	25,9	+6,1	/	/	(11,48)	(-3,7)	(-3,4)
		b	/	/	/	/	/	/	/	/
		c	/	/	/	/	/	/	/	/
R93	Erbringung von Dienstleistungen des Sports, der Unterhaltung und der Erholung	a	/	/	/	/	/	/	/	/
		b	/	/	/	/	/	/	/	/
		c	/	/	/	/	/	/	/	/
S	Erbringung von sonstigen Dienstleistungen	a	3,0	24,1	+0,6	+0,4	15,14	14,65	-0,9	-1,5
		b	9,4	22,5	-1,7	-1,3	15,93	15,59	+0,6	+0,1
		c	90,6	24,3	+0,8	+0,4	15,06	14,55	-1,0	-1,8
S94	Interessenvertretungen sowie kirchliche und sonstige religiöse Vereinigungen (ohne Sozial- wesen und Sport)	a	2,2	23,8	-0,3	-0,2	17,06	16,51	-0,5	-0,2
		b	9,2	22,6	-2,2	-5,0	17,62	17,34	+0,6	+0,8
		c	90,8	23,9	-	+0,4	17,01	16,43	-0,7	-0,3
S95	Reparatur von Datenverarbei- tungsgeräten und Gebrauchs- gütern	a	/	/	/	/	/	/	/	/
		b	/	/	/	/	/	/	/	/
		c	/	/	/	/	/	/	/	/
S96	Erbringung von sonstigen über- wiegend persönlichen Dienst- leistungen	a	0,9	25,1	+2,8	+1,6	10,41	10,08	-0,2	-2,5
		b	9,7	(22,3)	(-0,4)	(+7,7)	(11,53)	(11,09)	(-0,6)	(-3,1)
		c	90,3	25,3	+2,8	+0,8	10,30	9,99	-0,1	-2,4

Anmerkung Seite 34

Noch: **3. Durchschnittliche Verdienste und Arbeitszeiten der Arbeitnehmerinnen und Arbeitnehmer im Produzierenden Gewerbe und im Dienstleistungsbereich*) im II. Quartal 2010 nach Wirtschaftszweigen und Geschlecht**

Noch: **3.2 Teilzeitbeschäftigte**

WZ 2008 Kode	Wirtschaftszweig a = Insgesamt b = Männer c = Frauen	Anteil der Arbeitnehmer/ -innen an überge- ordneter Zusammen- fassung	Bruttomonatsverdienst						Sonder- zahlungen	
			insgesamt			ohne Sonderzahlungen				
			II. Quartal 2010	Veränderung II. Quartal 2010 gegenüber dem		II. Quartal 2010	Veränderung II. Quartal 2010 gegenüber dem			
				Vor- quartal	entsprechen- den Vorjahres- quartal		Vor- quartal	entsprechen- den Vorjahres- quartal		
%	EUR	%		EUR	%		EUR			
O	Öffentliche Verwaltung, Ver- teidigung; Sozialversicherung	a	10,1	1 798	+1,5	+1,3	1 781	+0,6	+1,2	17
		b	6,4	2 429	+1,4	+1,3	2 409	+0,5	+1,5	20
		c	93,6	1 755	+1,5	+1,3	1 738	+0,5	+1,2	17
P	Erziehung und Unterricht	a	11,4	2 118	+1,0	+0,3	2 112	+0,7	+1,7	6
		b	16,9	1 875	+0,8	+0,1	1 873	+0,8	+1,6	1
		c	83,1	2 168	+1,0	+0,4	2 161	+0,7	+1,8	7
Q	Gesundheits- und Sozialwesen	a	27,4	1 708	+0,7	+1,6	1 679	+0,8	+1,4	/
		b	9,0	1 987	-0,3	+2,6	1 947	+0,6	+2,3	/
		c	91,0	1 680	+0,8	+1,4	1 653	+0,9	+1,2	/
Q86	Gesundheitswesen	a	12,5	1 826	+1,2	+3,3	1 788	+1,1	+2,5	/
		b	7,4	2 325	+1,3	+5,9	2 268	+1,3	+4,4	/
		c	92,6	1 786	+1,1	+3,0	1 750	+1,0	+2,2	/
Q87	Heime (ohne Erholungs- und Ferienheime)	a	9,6	1 611	+0,6	+0,1	1 589	+0,8	+0,5	/
		b	10,0	1 819	-1,1	+0,8	1 786	-1,1	+0,6	/
		c	90,0	1 588	+0,8	+0,1	1 567	+1,1	+0,5	/
Q88	Sozialwesen (ohne Heime)	a	5,3	1 602	-0,4	+0,6	1 586	+0,1	+1,1	/
		b	10,9	(1 719)	(-3,1)	(+0,4)	(1 696)	(+1,1)	(+2,4)	/
		c	89,1	1 588	-0,1	+0,6	1 573	-	+0,8	/
R	Kunst, Unterhaltung und Erholung	a	/	/	/	/	/	/	/	/
		b	/	/	/	/	/	/	/	/
		c	71,9	(1 412)	(+5,6)	(+3,6)	(1 362)	(+2,9)	(+3,3)	/
R90	Kreative, künstlerische und unterhaltende Tätigkeiten	a	0,2	(1 469)	(-1,0)	(+0,3)	1 428	-1,5	-0,4	/
		b	23,3	/	/	/	/	/	/	/
		c	76,7	1 503	+0,2	+2,4	1 458	-1,4	+1,6	/
R91	Bibliotheken, Archive, Museen, botanische und zoologische Gärten	a	0,1	(1 693)	(+4,2)	(+2,6)	(1 660)	(+2,3)	(+3,1)	/
		b	21,4	(1 448)	(+1,8)	/	(1 433)	(+0,7)	/	/
		c	78,6	(1 760)	(+4,6)	(+5,0)	(1 721)	(+2,5)	(+5,4)	/
R92	Spiel-, Wett- und Lotteriewesen	a	0,1	/	/	/	(1 292)	(+2,2)	/	/
		b	/	/	/	/	/	/	/	/
		c	/	/	/	/	/	/	/	/
R93	Erbringung von Dienstleistungen des Sports, der Unterhaltung und der Erholung	a	/	/	/	/	/	/	/	/
		b	/	/	/	/	/	/	/	/
		c	/	/	/	/	/	/	/	/
S	Erbringung von sonstigen Dienstleistungen	a	3,0	1 587	+1,8	-1,3	1 535	-0,3	-1,2	/
		b	9,4	(1 558)	(+1,0)	(-1,1)	(1 525)	(-0,8)	(-1,0)	/
		c	90,6	1 589	+1,8	-1,3	1 536	-0,3	-1,2	/
S94	Interessenvertretungen sowie kirchliche und sonstige religiöse Vereinigungen (ohne Sozial- wesen und Sport)	a	2,2	1 761	+1,2	-0,6	1 704	-0,9	-0,4	/
		b	9,2	(1 732)	(-)	(-4,3)	(1 704)	(-1,5)	(-4,1)	/
		c	90,8	1 764	+1,3	-0,2	1 704	-0,8	-0,1	/
S95	Reparatur von Datenverarbei- tungsgeräten und Gebrauchs- gütern	a	/	/	/	/	/	/	/	/
		b	/	/	/	/	/	/	/	/
		c	/	/	/	/	/	/	/	/
S96	Erbringung von sonstigen über- wiegend persönlichen Dienst- leistungen	a	0,9	1 133	+4,5	-0,7	1 097	+2,6	-1,0	/
		b	9,7	(1 116)	(+2,2)	(+4,8)	(1 073)	(-1,1)	(+4,4)	/
		c	90,3	1 135	+4,8	-1,3	1 100	+3,0	-1,6	/

Anmerkung Seite 34

4. Durchschnittliche Bruttomonatsverdienste der geringfügig beschäftigten Arbeitnehmerinnen und Arbeitnehmer im Produzierenden Gewerbe und im Dienstleistungsbereich*) im II. Quartal 2010 nach Wirtschaftszweigen und Geschlecht

WZ 2008 Kode	Wirtschaftszweig	Anteil der Arbeitnehmer/-innen an übergeordneter Zusammenfassung	Bruttomonatsverdienste der geringfügig Beschäftigten		
			insgesamt		
			II. Quartal 2010	Veränderung II. Quartal 2010 gegenüber dem	
				Vorquartal	entsprechenden Vorjahresquartal
		%	EUR	%	
B – S	Produzierendes Gewerbe und Dienstleistungsbereich	100	288	+1,1	–
B – F	Produzierendes Gewerbe	15,8	298	+0,3	+0,7
B	Bergbau und Gewinnung von Steinen und Erden	0	318	–0,9	+3,9
B05	Kohlenbergbau	0	(363)	(+4,3)	(+29,6)
B06	Gewinnung von Erdöl und Erdgas	–	–	–	–
B07	Erzbergbau	–	–	–	–
B08	Gewinnung von Steinen und Erden, sonstiger Bergbau	0	314	–1,3	–0,3
B09	Erbringung von Dienstleistungen für den Bergbau und für die Gewinnung von Steinen und Erden	–	–	–	–
C	Verarbeitendes Gewerbe	12,7	296	+0,3	+1,0
C10	Herstellung von Nahrungs- und Futtermitteln	4,5	284	+2,5	–3,1
C11	Getränkeherstellung	0	/	/	/
C12	Tabakverarbeitung	0	346	+4,2	+4,8
C13	Herstellung von Textilien	0,2	(296)	(–5,4)	(–2,3)
C14	Herstellung von Bekleidung	0,1	(282)	(–0,4)	(–5,1)
C15	Herstellung von Leder, Lederwaren und Schuhen	0	361	–1,4	+1,1
C16	Herstellung von Holz-, Flecht-, Korb- und Korkwaren (ohne Möbel)	0,3	(276)	(–4,2)	(–10,7)
C17	Herstellung von Papier, Pappe und Waren daraus	0,1	340	+3,0	+4,9
C18	Herstellung von Druckerzeugnissen; Vervielfältigung von bespielten Ton-, Bild- und Datenträgern	/	/	/	/
C19	Kokerei und Mineralölverarbeitung	0	377	+6,2	+2,2
C20	Herstellung von chemischen Erzeugnissen	0,2	352	+0,9	+1,1
C21	Herstellung von pharmazeutischen Erzeugnissen	0	384	+1,3	–16,5
C22	Herstellung von Gummi- und Kunststoffwaren	0,8	(324)	(–17,6)	(+15,7)
C23	Herstellung von Glas und Glaswaren, Keramik, Verarbeitung von Steinen und Erden	0,2	339	+3,7	+6,3
C24	Metallerzeugung und -bearbeitung	/	/	/	/
C25	Herstellung von Metallerzeugnissen	1,9	306	–0,6	+2,3
C26	Herstellung von Datenverarbeitungsgeräten, elektronischen und optischen Erzeugnissen	0,4	336	–1,5	+4,7
C27	Herstellung von elektrischen Ausrüstungen	0,4	(286)	(+2,5)	(+5,5)
C28	Maschinenbau	0,8	323	+1,6	–0,9
C29	Herstellung von Kraftwagen und Kraftwagenteilen	0,1	285	–6,6	+1,4
C30	Sonstiger Fahrzeugbau	0,1	(359)	(–0,3)	(+49,0)
C31	Herstellung von Möbeln	0,2	312	–1,0	–0,6
C32	Herstellung von sonstigen Waren	0,4	342	+2,7	+1,5
C33	Reparatur und Installation von Maschinen und Ausrüstungen	0,2	314	–2,5	+13,8
D	Energieversorgung	0,1	(327)	(+6,2)	(+16,8)

*) Klassifikation der Wirtschaftszweige, Ausgabe 2008 (WZ 2008)

Noch: **4. Durchschnittliche Bruttomonatsverdienste der geringfügig beschäftigten Arbeitnehmerinnen und Arbeitnehmer im Produzierenden Gewerbe und im Dienstleistungsbereich*) im II. Quartal 2010 nach Wirtschaftszweigen und Geschlecht**

WZ 2008 Kode	Wirtschaftszweig	Bruttomonatsverdienste der geringfügig Beschäftigten					
		Männer			Frauen		
		II. Quartal 2010	Veränderung II. Quartal 2010 gegenüber dem		II. Quartal 2010	Veränderung II. Quartal 2010 gegenüber dem	
			Vorquartal	entsprechenden Vorjahresquartal		Vorquartal	entsprechenden Vorjahresquartal
EUR	%		EUR	%			
B – S	Produzierendes Gewerbe und Dienstleistungsbereich	281	+1,1	+0,7	291	+1,0	-0,3
B – F	Produzierendes Gewerbe	297	+1,4	+2,1	299	-	-0,3
B	Bergbau und Gewinnung von Steinen und Erden	335	+0,6	+7,0	305	+0,3	+2,7
B05	Kohlenbergbau	(330)	(+26,9)	(+13,4)	(370)	(-1,6)	(+38,1)
B06	Gewinnung von Erdöl und Erdgas	-	-	-	-	-	-
B07	Erzbergbau	-	-	-	-	-	-
B08	Gewinnung von Steinen und Erden, sonstiger Bergbau	335	-0,3	+4,0	295	+1,7	-3,9
B09	Erbringung von Dienstleistungen für den Bergbau und für die Gewinnung von Steinen und Erden	-	-	-	-	-	-
C	Verarbeitendes Gewerbe	290	+0,7	+1,8	300	+0,3	+0,7
C10	Herstellung von Nahrungs- und Futtermitteln	282	+0,7	-2,4	285	+2,9	-3,1
C11	Getränkeherstellung	(352)	(+0,6)	(+51,7)	/	/	/
C12	Tabakverarbeitung	.	.	.	342	+4,0	-2,6
C13	Herstellung von Textilien	/	/	/	(296)	(-8,1)	(-2,0)
C14	Herstellung von Bekleidung	/	/	/	(285)	(+1,8)	(-4,0)
C15	Herstellung von Leder, Lederwaren und Schuhen	339	+0,3	-0,3	368	-1,6	+1,1
C16	Herstellung von Holz-, Flecht-, Korb- und Korkwaren (ohne Möbel)	/	/	/	(284)	(-9,8)	(-10,4)
C17	Herstellung von Papier, Pappe und Waren daraus	330	+1,2	+2,2	347	+3,9	+6,8
C18	Herstellung von Druckerzeugnissen; Vervielfältigung von bespielten Ton-, Bild- und Datenträgern	/	/	/	/	/	/
C19	Kokerei und Mineralölverarbeitung	372	+7,2	+5,1	380	+5,8	+1,1
C20	Herstellung von chemischen Erzeugnissen	370	+3,9	+7,9	340	-1,4	-4,0
C21	Herstellung von pharmazeutischen Erzeugnissen	324	+15,7	-24,1	399	+0,3	-13,3
C22	Herstellung von Gummi- und Kunststoffwaren	(310)	(-15,8)	(+19,2)	(332)	(-18,0)	(+14,1)
C23	Herstellung von Glas und Glaswaren, Keramik, Verarbeitung von Steinen und Erden	347	+3,3	+7,4	(327)	(+4,5)	(+4,1)
C24	Metallerzeugung und -bearbeitung	/	/	/	/	/	/
C25	Herstellung von Metallerzeugnissen	292	-0,3	+5,4	321	-0,9	-2,1
C26	Herstellung von Datenverarbeitungsgeräten, elektronischen und optischen Erzeugnissen	354	-4,3	-	(325)	(+0,3)	(+8,0)
C27	Herstellung von elektrischen Ausrüstungen	/	/	/	(304)	(+7,8)	(+4,1)
C28	Maschinenbau	(316)	(-0,3)	(-3,7)	330	+3,8	+1,5
C29	Herstellung von Kraftwagen und Kraftwagenteilen	306	+2,0	-5,8	(270)	(-11,8)	(+1,1)
C30	Sonstiger Fahrzeugbau	(287)	(-2,0)	(+22,1)	374	-	+54,5
C31	Herstellung von Möbeln	(293)	(-)	(-9,6)	334	-1,2	+9,9
C32	Herstellung von sonstigen Waren	334	+4,0	+0,3	347	+2,1	+2,4
C33	Reparatur und Installation von Maschinen und Ausrüstungen	312	-2,5	/	316	-2,5	+4,3
D	Energieversorgung	300	-3,5	-	(348)	(+13,7)	(+32,3)

Anmerkung Seite 46

Noch: 4. Durchschnittliche Bruttomonatsverdienste der geringfügig beschäftigten Arbeitnehmerinnen und Arbeitnehmer im Produzierenden Gewerbe und im Dienstleistungsbereich*) im II. Quartal 2010 nach Wirtschaftszweigen und Geschlecht

WZ 2008 Kode	Wirtschaftszweig	Anteil der Arbeitnehmer/-innen an übergeordneter Zusammenfassung	Bruttomonatsverdienste der geringfügig Beschäftigten		
			insgesamt		
			II. Quartal 2010	Veränderung II. Quartal 2010 gegenüber dem	
				Vorquartal	entsprechenden Vorjahresquartal
		%	EUR	%	
E	Wasserversorgung; Abwasser- und Abfallentsorgung und Beseitigung von Umweltverschmutzungen	0,3	306	+4,1	+2,7
E36	Wasserversorgung	0	(265)	(-11,7)	(+13,7)
E37	Abwasserentsorgung	0	347	-3,9	+20,5
E38	Sammlung, Behandlung und Beseitigung von Abfällen; Rückgewinnung	0,2	308	+6,9	+3,7
E39	Beseitigung von Umweltverschmutzungen und sonstige Entsorgung	0	(317)	(+2,6)	(-14,8)
F	Baugewerbe	2,8	307	+1,0	-1,9
F41	Hochbau	0,2	317	+3,9	-
F42	Tiefbau	0,1	360	+19,2	+9,1
F43	Vorbereitende Baustellenarbeiten, Bauinstallation und sonstiges Ausbaugewerbe	2,5	303	-0,3	-3,2
G – S	Dienstleistungsbereich	84,2	286	+1,1	-
G	Handel; Instandhaltung und Reparatur von Kraftfahrzeugen	25,2	298	+1,4	-2,0
G45	Handel mit Kraftfahrzeugen; Instandhaltung und Reparatur von Kraftfahrzeugen	1,5	301	-1,0	-6,5
G46	Großhandel (ohne Handel mit Kraftfahrzeugen)	9,1	(278)	(+2,2)	(-4,8)
G47	Einzelhandel (ohne Handel mit Kraftfahrzeugen)	14,6	311	+1,0	+1,0
H	Verkehr und Lagerei	4,5	290	+1,0	+1,8
H49	Landverkehr und Transport in Rohrfernleitungen	1,9	(281)	(+2,2)	(+1,4)
H50	Schifffahrt	0	(300)	(+14,9)	(+5,3)
H51	Luftfahrt	0	(297)	(-9,5)	(-8,3)
H52	Lagerei sowie Erbringung von sonstigen Dienstleistungen für den Verkehr	1,7	303	-0,3	+1,3
H53	Post-, Kurier- und Expressdienste	0,9	(287)	(+2,9)	(+4,4)
I	Gastgewerbe	7,9	255	+1,2	-7,6
I55	Beherbergung	1,3	(283)	(+7,2)	(+5,2)
I56	Gastronomie	6,6	250	+0,4	-10,1
J	Information und Kommunikation	1,8	257	+2,8	+3,6
J58	Verlagswesen	0,3	287	-1,7	-7,4
J59	Herstellung, Verleih und Vertrieb von Filmen und Fernsehprogrammen; Kinos; Tonstudios und Verlegen von Musik	0,1	312	+22,8	-1,9
J60	Rundfunkveranstalter	0	279	-13,4	+9,0
J61	Telekommunikation	/	/	/	/
J62	Erbringung von Dienstleistungen der Informationstechnologie	0,3	332	-0,6	-1,5
J63	Informationsdienstleistungen	1,1	224	+5,7	+14,3
K	Erbringung von Finanz- und Versicherungsdienstleistungen	0,8	290	+0,7	+2,1
K64	Erbringung von Finanzdienstleistungen	0,5	282	-0,4	+0,4
K65	Versicherungen, Rückversicherungen und Pensionskassen (ohne Sozialversicherung)	0	334	+8,4	+1,5
K66	Mit Finanz- und Versicherungsdienstleistungen verbundene Tätigkeiten	0,2	307	+2,0	+6,2

Anmerkung Seite 46

Noch: **4. Durchschnittliche Bruttomonatsverdienste der geringfügig beschäftigten Arbeitnehmerinnen und Arbeitnehmer im Produzierenden Gewerbe und im Dienstleistungsbereich*) im II. Quartal 2010 nach Wirtschaftszweigen und Geschlecht**

WZ 2008 Kode	Wirtschaftszweig	Bruttomonatsverdienste der geringfügig Beschäftigten					
		Männer			Frauen		
		II. Quartal 2010	Veränderung II. Quartal 2010 gegenüber dem		II. Quartal 2010	Veränderung II. Quartal 2010 gegenüber dem	
			Vorquartal	entsprechenden Vorjahresquartal		Vorquartal	entsprechenden Vorjahresquartal
EUR	%		EUR	%			
E	Wasserversorgung; Abwasser- und Abfallent- sorgung und Beseitigung von Umweltver- schmutzungen	315	+13,3	+5,0	294	-6,1	-1,0
E36	Wasserversorgung	/	/	/	274	-5,8	+11,8
E37	Abwasserentsorgung	384	+2,9	+4,1	340	-5,6	+21,4
E38	Sammlung, Behandlung und Beseitigung von Abfällen; Rückgewinnung	317	+17,8	+10,1	295	-6,3	-4,8
E39	Beseitigung von Umweltverschmutzungen und sonstige Entsorgung	342	+1,8	/	/	/	/
F	Baugewerbe	319	+2,6	+0,9	296	-1,0	-5,1
F41	Hochbau	334	+9,2	-2,6	(303)	(-0,3)	(+2,0)
F42	Tiefbau	355	+23,3	/	367	+15,0	+4,6
F43	Vorbereitende Baustellenarbeiten, Bauin- stallation und sonstiges Ausbaugewerbe	315	+0,6	+0,3	293	-1,7	-5,8
G – S	Dienstleistungsbereich	278	+1,1	+0,4	290	+1,4	-0,3
G	Handel; Instandhaltung und Reparatur von Kraftfahrzeugen	291	+1,0	-0,7	302	+2,0	-2,6
G45	Handel mit Kraftfahrzeugen; Instandhaltung und Reparatur von Kraftfahrzeugen	307	-	-11,0	295	-2,3	+0,7
G46	Großhandel (ohne Handel mit Kraftfahrzeugen)	(295)	(+3,9)	(+2,8)	(266)	(+0,8)	(-10,4)
G47	Einzelhandel (ohne Handel mit Kraftfahrzeugen)	284	-1,7	-	319	+1,6	+0,9
H	Verkehr und Lagerei	292	+2,5	+2,1	288	-1,4	+1,8
H49	Landverkehr und Transport in Rohrfernleitungen	(294)	(+4,3)	(+3,2)	(253)	(-3,1)	(-2,7)
H50	Schifffahrt	384	+13,9	+17,4	/	/	/
H51	Luftfahrt	.	.	.	(292)	(-12,8)	(-7,6)
H52	Lagerei sowie Erbringung von sonstigen Dienst- leistungen für den Verkehr	297	-	+1,7	316	-0,9	+0,3
H53	Post-, Kurier- und Expressdienste	(272)	(+5,0)	(+0,4)	(302)	(+0,7)	(+8,6)
I	Gastgewerbe	264	+3,9	-4,7	252	+0,4	-8,7
I55	Beherbergung	(299)	(+7,2)	(+13,3)	(277)	(+8,2)	(+2,2)
I56	Gastronomie	258	+4,0	-8,2	247	-1,2	-10,8
J	Information und Kommunikation	259	+5,7	+2,8	257	+2,0	+4,9
J58	Verlagswesen	284	-0,4	-7,2	(288)	(-3,0)	(-7,7)
J59	Herstellung, Verleih und Vertrieb von Filmen und Fernsehprogrammen; Kinos; Tonstudios und Verlegen von Musik	(288)	(+21,5)	(-14,8)	329	+23,2	+8,6
J60	Rundfunkveranstalter	286	-21,0	+45,9	276	-13,8	-5,8
J61	Telekommunikation	/	/	/	/	/	/
J62	Erbringung von Dienstleistungen der Informati- onstechnologie	347	+0,9	-	322	-2,1	-2,4
J63	Informationsdienstleistungen	220	+9,5	+18,3	226	+4,1	+11,9
K	Erbringung von Finanz- und Versicherungs- dienstleistungen	(273)	(+1,9)	(+2,2)	297	+0,7	+2,1
K64	Erbringung von Finanzdienstleistungen	(263)	(-1,5)	(+5,6)	290	+0,3	-0,3
K65	Versicherungen, Rückversicherungen und Pensionskassen (ohne Sozialversicherung)	(337)	(+31,6)	(+4,0)	(332)	(-1,8)	(-)
K66	Mit Finanz- und Versicherungsdienstleistungen verbundene Tätigkeiten	(291)	(+5,8)	(-3,0)	313	+0,6	+10,6

Anmerkung Seite 46

Noch: 4. Durchschnittliche Bruttomonatsverdienste der geringfügig beschäftigten Arbeitnehmerinnen und Arbeitnehmer im Produzierenden Gewerbe und im Dienstleistungsbereich*) im II. Quartal 2010 nach Wirtschaftszweigen und Geschlecht

WZ 2008 Kode	Wirtschaftszweig	Anteil der Arbeitnehmer/-innen an übergeordneter Zusammenfassung	Bruttomonatsverdienste der geringfügig Beschäftigten		
			insgesamt		
			II. Quartal 2010	Veränderung II. Quartal 2010 gegenüber dem	
				Vorquartal	entsprechenden Vorjahresquartal
		%	EUR	%	
L	Grundstücks- und Wohnungswesen	1,0	(212)	(+3,4)	(+1,9)
M	Erbringung von freiberuflichen, wissenschaftlichen und technischen Dienstleistungen	3,3	(280)	(-7,0)	(-5,7)
M69	Rechts- und Steuerberatung, Wirtschaftsprüfung	1,0	312	-1,9	+1,0
M70	Verwaltung und Führung von Unternehmen und Betrieben; Unternehmensberatung	0,4	(273)	(-10,5)	(-8,4)
M71	Architektur- und Ingenieurbüros; technische, physikalische und chemische Untersuchung	0,4	306	-1,3	-0,6
M72	Forschung und Entwicklung	0,2	352	-0,6	-1,7
M73	Werbung und Marktforschung	1,2	(230)	(-13,9)	(-11,9)
M74	Sonstige freiberufliche, wissenschaftliche und technische Tätigkeiten	0	(365)	(+3,1)	(+0,6)
M75	Veterinärwesen	0	342	-0,9	-3,7
N	Erbringung von sonstigen wirtschaftlichen Dienstleistungen	20,1	282	+2,2	+2,9
N77	Vermietung von beweglichen Sachen	0,2	298	+3,1	+4,9
N78	Vermittlung und Überlassung von Arbeitskräften	1,0	308	+18,9	+13,2
N79	Reisebüros, Reiseveranstalter und Erbringung sonstiger Reservierungsdienstleistungen	0,3	(297)	(-1,0)	(-1,7)
N80	Wach- und Sicherheitsdienste sowie Detekteien	0,9	(300)	(-6,0)	(-3,5)
N81	Gebäudebetreuung; Garten- und Landschaftsbau	17,0	277	+1,1	+2,6
N82	Erbringung von wirtschaftlichen Dienstleistungen für Unternehmen und Privatpersonen a. n. g.	0,6	/	/	/
O	Öffentliche Verwaltung, Verteidigung; Sozialversicherung	0,2	255	+0,4	+9,9
P	Erziehung und Unterricht	3,4	274	+0,7	+2,2
Q	Gesundheits- und Sozialwesen	11,0	310	+2,0	+4,0
Q86	Gesundheitswesen	3,6	311	+1,6	+2,0
Q87	Heime (ohne Erholungs- und Ferienheime)	3,4	314	+7,5	+4,7
Q88	Sozialwesen (ohne Heime)	4,0	306	-2,2	+5,2
R	Kunst, Unterhaltung und Erholung	2,1	264	+1,9	+0,4
R90	Kreative, künstlerische und unterhaltende Tätigkeiten	0,6	268	+3,5	+5,9
R91	Bibliotheken, Archive, Museen, botanische und zoologische Gärten	0,1	385	-0,3	-1,3
R92	Spiel-, Wett- und Lotteriewesen	0,1	310	+11,1	+9,9
R93	Erbringung von Dienstleistungen des Sports, der Unterhaltung und der Erholung	1,3	251	-	-2,3
S	Erbringung von sonstigen Dienstleistungen	3,0	(270)	(-4,3)	(-4,9)
S94	Interessenvertretungen sowie kirchliche und sonstige religiöse Vereinigungen (ohne Sozialwesen und Sport)	0,9	294	+1,7	+1,4
S95	Reparatur von Datenverarbeitungsgeräten und Gebrauchsgütern	0	/	/	/
S96	Erbringung von sonstigen überwiegend persönlichen Dienstleistungen	2,1	/	/	/

Anmerkung Seite 46

Noch: 4. Durchschnittliche Bruttomonatsverdienste der geringfügig beschäftigten Arbeitnehmerinnen und Arbeitnehmer im Produzierenden Gewerbe und im Dienstleistungsbereich*) im II. Quartal 2010 nach Wirtschaftszweigen und Geschlecht

WZ 2008 Kode	Wirtschaftszweig	Bruttomonatsverdienste der geringfügig Beschäftigten					
		Männer			Frauen		
		II. Quartal 2010	Veränderung II. Quartal 2010 gegenüber dem		II. Quartal 2010	Veränderung II. Quartal 2010 gegenüber dem	
			Vorquartal	entsprechenden Vorjahresquartal		Vorquartal	entsprechenden Vorjahresquartal
EUR	%		EUR	%			
L	Grundstücks- und Wohnungswesen	(211)	(+5,0)	(+2,9)	(213)	(+0,9)	(+0,9)
M	Erbringung von freiberuflichen, wissenschaftlichen und technischen Dienstleistungen	(262)	(-10,6)	(-9,0)	296	-3,9	-3,0
M69	Rechts- und Steuerberatung, Wirtschaftsprüfung	(291)	(-4,0)	(-2,0)	322	-0,6	+2,9
M70	Verwaltung und Führung von Unternehmen und Betrieben; Unternehmensberatung	(232)	(-14,4)	(-20,3)	(301)	(-8,8)	(-1,6)
M71	Architektur- und Ingenieurbüros; technische, physikalische und chemische Untersuchung	(311)	(-3,4)	(+1,0)	303	+1,7	-1,9
M72	Forschung und Entwicklung	357	-	-	344	-1,1	-4,4
M73	Werbung und Marktforschung	(223)	(-16,8)	(-12,5)	(239)	(-10,2)	(-11,5)
M74	Sonstige freiberufliche, wissenschaftliche und technische Tätigkeiten	385	-1,8	+10,0	(357)	(+7,5)	(-5,8)
M75	Veterinärwesen	385	+1,0	+1,3	331	-2,1	-5,2
N	Erbringung von sonstigen wirtschaftlichen Dienstleistungen	270	+0,7	+3,4	287	+2,5	+2,9
N77	Vermietung von beweglichen Sachen	303	+4,5	+9,4	(282)	(-1,7)	(-6,0)
N78	Vermittlung und Überlassung von Arbeitskräften	(315)	(+5,7)	(+15,0)	301	+31,4	+10,7
N79	Reisebüros, Reiseveranstalter und Erbringung sonstiger Reservierungsdienstleistungen	(292)	(-1,7)	(-5,8)	(302)	(-0,7)	(+3,4)
N80	Wach- und Sicherheitsdienste sowie Detekteien	(297)	(-8,6)	(-6,9)	(305)	(-0,3)	(+3,0)
N81	Gebäudebetreuung; Garten- und Landschaftsbau	258	+1,6	+3,6	283	+0,7	+2,2
N82	Erbringung von wirtschaftlichen Dienstleistungen für Unternehmen und Privatpersonen a. n. g.	/	/	/	372	+28,3	+17,7
O	Öffentliche Verwaltung, Verteidigung; Sozialversicherung	242	+0,4	+17,5	263	+0,4	+6,5
P	Erziehung und Unterricht	277	+0,7	+1,8	269	+0,4	+1,9
Q	Gesundheits- und Sozialwesen	287	+1,4	+3,2	316	+2,3	+4,3
Q86	Gesundheitswesen	283	-2,1	+3,3	319	+2,9	+1,9
Q87	Heime (ohne Erholungs- und Ferienheime)	287	+7,9	+5,1	320	+7,4	+4,6
Q88	Sozialwesen (ohne Heime)	290	-1,0	+1,4	311	-2,2	+6,5
R	Kunst, Unterhaltung und Erholung	270	+1,1	+0,4	260	+2,8	-
R90	Kreative, künstlerische und unterhaltende Tätigkeiten	273	+1,9	+3,8	265	+4,3	+6,4
R91	Bibliotheken, Archive, Museen, botanische und zoologische Gärten	389	+0,3	-0,5	381	-0,5	-2,1
R92	Spiel-, Wett- und Lotteriewesen	331	+15,3	+17,0	(294)	(+7,7)	(+5,0)
R93	Erbringung von Dienstleistungen des Sports, der Unterhaltung und der Erholung	255	-1,2	-0,8	248	+1,2	-3,9
S	Erbringung von sonstigen Dienstleistungen	281	+7,3	+2,6	(267)	(-7,6)	(-7,0)
S94	Interessenvertretungen sowie kirchliche und sonstige religiöse Vereinigungen (ohne Sozialwesen und Sport)	(282)	(+10,6)	(+3,3)	300	-1,3	+1,4
S95	Reparatur von Datenverarbeitungsgeräten und Gebrauchsgütern	/	/	/	(361)	(+4,3)	(+2,0)
S96	Erbringung von sonstigen überwiegend persönlichen Dienstleistungen	(281)	(+6,8)	(+3,7)	/	/	/

Anmerkung Seite 46

5. Durchschnittliche Verdienste und Arbeitszeiten der Arbeitnehmerinnen und Arbeitnehmer im Produzierenden Gewerbe und im Dienstleistungsbereich*) im II. Quartal 2010 nach Geschlecht und Leistungsgruppen

5.1 Vollzeitbeschäftigte nach Wirtschaftszweigen

Geschlecht Leistungs- gruppe	Anteil der Arbeit- nehmer/ -innen an übergeord- neter Zusammen- fassung	Bezahlte Wochenarbeitszeit			Bruttostundenverdienst							
		II. Quartal 2010	Veränderung II. Quartal 2010 gegenüber dem		II. Quartal 2010	insgesamt		ohne Sonderzahlungen		II. Quartal 2010	Veränderung II. Quartal 2010 gegenüber dem	
			Vorquartal	entsprechen- den Vorjahres- quartal		Vorquartal	entsprechen- den Vorjahres- quartal	Vorquartal	entsprechen- den Vorjahres- quartal			
		%	Stunden	%	EUR	%	EUR	%				
B – S Produzierendes Gewerbe und Dienstleistungsbereich												
Insgesamt	100	38,8	+0,9	+1,7	22,17	+6,4	+1,4	19,93	+0,8	+1,5		
1	12,3	39,2	+0,3	+1,0	41,44	+9,3	+1,5	34,70	+1,0	+1,6		
2	24,5	38,9	+0,5	+0,8	25,75	+5,7	+1,2	23,32	+0,8	+1,4		
3	43,2	38,6	+1,0	+1,6	18,25	+5,8	+1,8	16,85	+1,2	+1,7		
4	14,5	38,8	+1,3	+2,6	15,00	+5,9	+2,2	13,87	+1,2	+2,5		
5	5,5	38,6	+1,0	+3,2	11,96	+5,7	+1,6	11,14	+1,2	+1,3		
Männer	71,4	38,9	+1,3	+2,1	23,52	+6,6	+1,3	20,96	+0,9	+1,5		
1	13,9	39,2	+0,5	+1,3	43,58	+9,9	+1,6	36,06	+1,0	+1,6		
2	24,0	38,9	+0,8	+1,0	27,11	+6,1	+1,2	24,33	+0,8	+1,4		
3	42,4	38,7	+1,6	+2,4	18,97	+5,9	+1,9	17,47	+1,4	+1,8		
4	14,9	39,2	+1,8	+3,2	15,59	+5,8	+2,2	14,43	+1,5	+2,6		
5	4,9	39,0	+1,8	+3,4	12,30	+5,0	+1,4	11,48	+1,0	+1,0		
Frauen	28,6	38,5	–	+0,8	18,78	+5,6	+1,5	17,32	+0,6	+1,5		
1	8,5	39,5	+0,5	+1,0	32,83	+6,8	+1,1	29,23	+0,7	+1,6		
2	25,8	39,0	–	+0,5	22,61	+4,8	+1,3	20,99	+2,7	+1,5		
3	45,2	38,4	–	+0,5	16,56	+5,6	+1,2	15,40	+0,7	+1,1		
4	13,4	37,8	+0,5	+1,3	13,29	+5,7	+1,8	12,26	+0,2	+1,6		
5	7,0	37,8	–	+2,7	11,36	+6,8	+1,9	10,52	+1,3	+1,5		
B – F Produzierendes Gewerbe												
Insgesamt	37,4	37,7	+1,3	+3,6	23,38	+8,5	+2,6	20,58	+1,6	+2,7		
1	11,3	38,1	+0,8	+1,9	44,67	+12,5	+2,7	35,96	+1,5	+2,8		
2	19,1	37,8	+1,6	+2,4	27,80	+8,4	+2,5	24,55	+1,5	+2,2		
3	45,5	37,6	+2,5	+3,6	19,94	+7,4	+2,7	18,09	+1,9	+2,6		
4	17,6	37,8	+3,0	+5,0	17,06	+7,3	+3,5	15,52	+2,1	+4,0		
5	6,5	37,6	+1,9	+4,4	14,14	+7,5	+4,7	12,96	+2,4	+3,9		
Männer	85,5	37,9	+2,4	+3,8	24,01	+8,3	+2,5	21,14	+1,5	+2,5		
1	11,9	38,2	+0,8	+2,1	45,36	+12,5	+2,6	36,45	+1,6	+2,7		
2	19,5	37,9	+1,6	+2,4	28,05	+8,4	+2,8	24,79	+1,6	+2,3		
3	46,7	37,7	+2,7	+4,1	20,15	+7,1	+2,7	18,33	+1,9	+2,6		
4	17,0	38,0	+3,3	+5,3	17,63	+7,2	+3,0	16,04	+2,0	+3,6		
5	4,8	38,3	+3,0	+4,6	14,61	+6,8	+5,0	13,46	+2,4	+4,1		
Frauen	14,5	36,9	+0,8	+2,5	19,58	+9,5	+2,9	17,24	+1,3	+3,0		
1	7,9	37,7	+0,5	+1,9	38,45	+12,2	+2,9	31,58	+0,6	+4,0		
2	16,6	36,9	+0,8	+1,9	26,02	+8,7	+0,8	22,81	+0,8	+1,7		
3	38,1	37,1	+1,1	+1,6	18,38	+9,5	+2,1	16,35	+1,2	+1,9		
4	20,7	36,8	+1,4	+3,4	14,25	+7,5	+5,2	12,93	+1,7	+4,9		
5	16,6	36,5	+0,3	+4,6	13,32	+8,9	+4,5	12,08	+2,0	+3,5		
B Bergbau und Gewinnung von Steinen und Erden												
Insgesamt	0,9	40,6	–0,8	+2,3	23,49	+2,2	+1,5	(21,26)	(+3,9)	(+2,5)		
1	3,2	39,8	+0,8	+0,5	/	/	/	41,74	–0,9	+0,9		
2	28,3	41,3	–	+1,2	27,60	+3,4	+0,8	24,59	+1,5	+2,0		
3	56,7	40,2	–1,7	+2,8	(19,22)	/	(+1,5)	(18,56)	(+4,8)	(+2,4)		
4	10,9	40,7	+1,0	+3,0	22,20	–4,3	–0,4	20,78	+5,4	+2,3		
5	0,9	40,5	+1,0	+3,3	18,91	+1,5	+4,4	(17,86)	(+7,5)	(+4,6)		
Männer	97,3	40,6	–0,7	+2,5	(23,43)	(+1,9)	(+1,5)	(21,26)	(+4,0)	(+2,5)		
1	3,1	39,9	+0,8	+0,8	/	/	/	42,14	–0,7	+1,3		
2	27,7	41,4	–	+1,2	27,53	+2,9	+0,7	24,64	+1,7	+2,0		
3	57,2	40,2	–1,7	+2,8	(19,22)	/	(1,5)	(18,58)	(+4,9)	(+2,4)		
4	11,0	40,7	+1,0	+3,0	22,30	–4,5	–0,5	20,89	+5,5	+2,2		
5	0,9	40,6	+1,0	+3,3	18,88	+1,1	+4,2	(17,90)	(+7,6)	(+4,6)		
Frauen	2,7	39,3	–	–0,3	25,76	+16,0	+2,8	21,00	–0,2	+3,9		
1	5,5	38,0	–1,6	–1,3	(53,89)	(+52,4)	(–10,2)	(32,90)	(–5,9)	(–4,1)		
2	50,0	39,3	+0,3	–0,5	29,22	+15,3	+3,4	23,67	–1,1	+4,4		
3	38,0	39,4	–0,3	+0,3	(19,05)	(+5,1)	(–1,1)	17,15	+0,4	+1,0		
4	6,1	40,7	+1,5	+1,0	(15,36)	(+13,6)	(+3,9)	13,49	+4,2	+4,6		

*) Klassifikation der Wirtschaftszweige, Ausgabe 2008 (WZ 2008)

Noch: **5. Durchschnittliche Verdienste und Arbeitszeiten der Arbeitnehmerinnen und Arbeitnehmer im Produzierenden Gewerbe und im Dienstleistungsbereich*) im II. Quartal 2010 nach Geschlecht und Leistungsgruppen**

Noch: **5.1 Vollzeitbeschäftigte nach Wirtschaftszweigen**

Geschlecht Leistungs- gruppe	Anteil der Arbeit- nehmer/ -innen an übergeord- neter Zusammen- fassung	Bruttomonatsverdienst						Sonder- zahlungen
		insgesamt			ohne Sonderzahlungen			
		II. Quartal 2010	Veränderung II. Quartal 2010 gegenüber dem		II. Quartal 2010	Veränderung II. Quartal 2010 gegenüber dem		
			Vorquartal	entsprechen- den Vorjahres- quartal		Vorquartal	entsprechen- den Vorjahres- quartal	
%	EUR	%		EUR	%		EUR	

B – S Produzierendes Gewerbe und Dienstleistungsbereich

Insgesamt	100	3 738	+7,4	+3,1	3 359	+1,8	+3,2	379
1	12,3	7 065	+9,9	+2,6	5 917	+1,4	+2,8	(1 148)
2	24,5	4 355	+6,2	+2,2	3 944	+1,3	+2,3	410
3	43,2	3 063	+7,1	+3,6	2 827	+2,4	+3,4	235
4	14,5	2 529	+7,3	+4,9	2 339	+2,6	+5,2	190
5	5,5	2 006	+7,0	+4,9	1 867	+2,3	+4,4	139
Männer	71,4	3 976	+7,9	+3,4	3 543	+2,1	+3,5	433
1	13,9	7 420	+10,4	+2,8	6 141	+1,6	+2,9	(1 280)
2	24,0	4 580	+6,7	+2,3	4 111	+1,5	+2,5	469
3	42,4	3 190	+7,6	+4,3	2 937	+2,9	+4,1	253
4	14,9	2 653	+7,7	+5,2	2 456	+3,2	+5,6	197
5	4,9	2 087	+7,0	+4,9	1 948	+2,8	+4,5	(139)
Frauen	28,6	3 145	+5,8	+2,3	2 901	+0,9	+2,4	244
1	8,5	5 628	+7,1	+2,0	5 011	+1,0	+2,6	(617)
2	25,8	3 833	+5,0	+1,9	3 559	+0,9	+2,0	274
3	45,2	2 767	+5,9	+1,7	2 572	+0,9	+1,6	195
4	13,4	2 184	+6,3	+3,4	2 014	+0,8	+3,1	170
5	7,0	1 865	+6,6	+4,6	1 726	+1,0	+4,1	(138)

B – F Produzierendes Gewerbe

Insgesamt	37,4	3 835	+10,9	+6,3	3 375	+3,8	+6,3	459
1	11,3	7 402	+13,4	+4,8	5 959	+2,3	+5,0	(1 443)
2	19,1	4 565	+10,1	+5,1	4 031	+3,1	+4,8	(534)
3	45,5	3 259	+10,1	+6,5	2 958	+4,5	+6,4	(301)
4	17,6	2 802	+10,4	+8,5	2 549	+5,0	+9,1	(253)
5	6,5	2 312	+9,7	+9,5	2 118	+4,4	+8,6	(193)
Männer	85,5	3 952	+10,8	+6,3	3 479	+4,0	+6,3	474
1	11,9	7 528	+13,5	+4,8	6 049	+2,4	+4,9	(1 479)
2	19,5	4 621	+10,2	+5,4	4 085	+3,3	+4,9	(536)
3	46,7	3 300	+10,0	+6,8	3 003	+4,8	+6,8	(298)
4	17,0	2 911	+10,6	+8,2	2 649	+5,3	+9,0	(262)
5	4,8	2 429	+9,9	+9,6	2 238	+5,4	+8,8	(191)
Frauen	14,5	3 143	+10,5	+5,6	2 768	+2,2	+5,7	375
1	7,9	6 294	+12,8	+4,8	5 169	+1,0	+5,9	1 125
2	16,6	4 175	+9,8	+2,8	3 661	+1,8	+3,8	514
3	38,1	2 960	+10,4	+3,6	2 634	+2,1	+3,5	(326)
4	20,7	2 278	+8,8	+8,8	2 067	+2,9	+8,4	(212)
5	16,6	2 113	+9,3	+9,2	1 916	+2,4	+8,2	(197)

B Bergbau und Gewinnung von Steinen und Erden

Insgesamt	0,9	4 141	+1,4	+3,9	(3 746)	(+3,0)	(+4,9)	(394)
1	3,2	/	/	/	7 211	-0,3	+1,3	/
2	28,3	4 957	+3,6	+2,1	4 416	+1,7	+3,4	(541)
3	56,7	(3 357)	(-4,8)	(+4,4)	(3 242)	(+3,0)	(+5,3)	/
4	10,9	3 922	-3,4	+2,4	(3 671)	(+6,4)	(+5,1)	/
5	0,9	3 331	+2,6	+7,9	3 147	+8,7	+8,1	/
Männer	97,3	(4 133)	(+1,0)	(+3,9)	(3 751)	(+3,1)	(+4,9)	(383)
1	3,1	/	/	/	7 297	+0,1	+1,8	/
2	27,7	4 956	+3,0	+2,1	4 435	+1,8	+3,4	(521)
3	57,2	(3 359)	(-5,0)	(+4,4)	(3 247)	(+3,0)	(+5,3)	/
4	11,0	3 941	-3,5	+2,4	(3 690)	(+6,4)	(+5,1)	/
5	0,9	3 329	+2,1	+7,6	3 156	+8,6	+8,0	/
Frauen	2,7	4 402	+16,1	+2,6	3 590	-0,1	+3,7	813
1	5,5	/	/	/	(5 432)	(-7,4)	(-5,4)	/
2	50,0	4 986	+15,7	+2,8	4 039	-0,9	+3,8	947
3	38,0	(3 263)	(+5,0)	(-0,8)	2 938	+0,4	+1,4	/
4	6,1	(2 714)	(+15,1)	(+4,8)	2 384	+5,6	+5,6	/
5

Anmerkung Seite 52

Noch: **5. Durchschnittliche Verdienste und Arbeitszeiten der Arbeitnehmerinnen und Arbeitnehmer im Produzierenden Gewerbe und im Dienstleistungsbereich*) im II. Quartal 2010 nach Geschlecht und Leistungsgruppen**

Noch: **5.1 Vollzeitbeschäftigte nach Wirtschaftszweigen**

Geschlecht Leistungs- gruppe	Anteil der Arbeit- nehmer/ -innen an übergeord- neter Zusammen- fassung	Bezahlte Wochenarbeitszeit			Bruttostundenverdienst					
		II. Quartal 2010	Veränderung II. Quartal 2010 gegenüber dem		II. Quartal 2010	Veränderung II. Quartal 2010 gegenüber dem		II. Quartal 2010	Veränderung II. Quartal 2010 gegenüber dem	
			Vorquartal	entsprechen- den Vorjahres- quartal		Vorquartal	entsprechen- den Vorjahres- quartal		Vorquartal	entsprechen- den Vorjahres- quartal
%	Stunden	%		EUR	%		EUR	%		

noch: **B Bergbau und Gewinnung von Steinen und Erden**

B05 Kohlenbergbau

Insgesamt	0,8	40,5	-1,5	+1,5	(23,60)	/	(+1,8)	(21,56)	(+4,4)	(+2,9)
1	2,1	40,1	+0,5	-0,2	/	/	/	45,75	+1,4	+3,6
2	30,0	41,4	-	+1,2	27,72	+2,9	+0,7	24,83	+2,1	+2,3
3	58,3	40,0	-2,7	+1,8	(19,25)	/	(+1,9)	(18,76)	(+5,4)	(+2,9)
4	9,1	40,3	-0,2	-	24,09	-7,6	+0,7	22,69	+6,5	+3,5
5	0,5	40,2	+0,5	-0,7	22,83	-9,2	-3,3	21,67	+6,0	-3,1
Männer	97,7	40,5	-1,5	+1,5	(23,55)	/	(+1,8)	(21,56)	(+4,5)	(+2,9)
1	2,1	40,1	+0,5	-0,2	/	/	/	45,96	+1,5	+3,8
2	29,4	41,5	-	+1,2	27,64	+2,4	+0,5	24,87	+2,2	+2,3
3	58,8	40,1	-2,4	+2,0	(19,27)	/	(+2,0)	(18,79)	(+5,5)	(+2,9)
4	9,3	40,3	-0,2	-	24,12	-7,7	+0,6	22,74	+6,5	+3,4
5	0,5	40,2	+0,2	-0,7	22,83	-9,6	-3,3	21,67	+5,6	-3,1
Frauen	2,3	39,5	+0,8	-0,3	26,18	+13,6	+2,9	21,48	-0,6	+4,7
1
2	55,6	39,7	+1,3	-0,3	29,57	+15,0	+3,8	23,94	-0,8	+5,0
3	38,8	39,4	+0,3	-0,3	(18,59)	(+1,0)	(-1,7)	17,05	-0,2	+1,2
4	2,7	37,8	-1,3	-0,5	/	/	/	(15,20)	/	/
5	-	-	-	-	-	-	-	-	-	-

B06 Gewinnung von Erdöl und Erdgas

Insgesamt
1
2
3
4
5
Männer
1
2
3
4
5
Frauen
1
2
3
4
5

B07 Erzbergbau

Insgesamt	-	-	-	-	-	-	-	-	-	-
1	-	-	-	-	-	-	-	-	-	-
2	-	-	-	-	-	-	-	-	-	-
3	-	-	-	-	-	-	-	-	-	-
4	-	-	-	-	-	-	-	-	-	-
5	-	-	-	-	-	-	-	-	-	-
Männer	-	-	-	-	-	-	-	-	-	-
1	-	-	-	-	-	-	-	-	-	-
2	-	-	-	-	-	-	-	-	-	-
3	-	-	-	-	-	-	-	-	-	-
4	-	-	-	-	-	-	-	-	-	-
5	-	-	-	-	-	-	-	-	-	-
Frauen	-	-	-	-	-	-	-	-	-	-
1	-	-	-	-	-	-	-	-	-	-
2	-	-	-	-	-	-	-	-	-	-
3	-	-	-	-	-	-	-	-	-	-
4	-	-	-	-	-	-	-	-	-	-
5	-	-	-	-	-	-	-	-	-	-

Noch: **5. Durchschnittliche Verdienste und Arbeitszeiten der Arbeitnehmerinnen und Arbeitnehmer im Produzierenden Gewerbe und im Dienstleistungsbereich*) im II. Quartal 2010 nach Geschlecht und Leistungsgruppen**

Noch: **5.1 Vollzeitbeschäftigte nach Wirtschaftszweigen**

Geschlecht — Leistungs- gruppe	Anteil der Arbeit- nehmer/ -innen an übergeord- neter Zusammen- fassung	Bruttomonatsverdienst						Sonder- zahlungen
		insgesamt			ohne Sonderzahlungen			
		II. Quartal 2010	Veränderung II. Quartal 2010 gegenüber dem		II. Quartal 2010	Veränderung II. Quartal 2010 gegenüber dem		
			Vorquartal	entsprechen- den Vorjahres- quartal		Vorquartal	entsprechen- den Vorjahres- quartal	
%	EUR	%		EUR	%		EUR	

noch: **B Bergbau und Gewinnung von Steinen und Erden**

B05 Kohlenbergbau

Insgesamt	0,8	(4 151)	(-1,0)	(+3,3)	(3 790)	(+2,8)	(+4,5)	(360)
1	2,1	/	/	/	7 967	+2,0	+3,2	/
2	30,0	4 984	+2,8	+1,8	4 465	+2,0	+3,5	(520)
3	58,3	(3 350)	(-6,9)	(+3,9)	(3 264)	(+2,7)	(+5,0)	/
4	9,1	4 217	-7,8	+0,7	(3 972)	(+6,2)	(+3,5)	/
5	0,5	3 990	-8,7	-4,0	3 787	+6,5	-3,9	/
Männer	97,7	(4 143)	(-1,3)	(+3,3)	(3 793)	(+2,8)	(+4,5)	(350)
1	2,1	/	/	/	8 006	+2,0	+3,5	/
2	29,4	4 979	+2,3	+1,7	4 480	+2,1	+3,5	(500)
3	58,8	(3 353)	(-7,0)	(+4,0)	(3 270)	(+2,8)	(+5,0)	/
4	9,3	4 224	-8,0	+0,6	(3 983)	(+6,2)	(+3,5)	/
5	0,5	3 990	-9,4	-4,0	3 787	+5,9	-3,9	/
Frauen	2,3	4 497	+14,6	+2,8	3 689	+0,2	+4,6	808
1
2	55,6	5 101	+16,3	+3,7	4 130	+0,3	+4,8	971
3	38,8	3 181	+1,3	-1,9	2 918	+0,1	+1,0	/
4	2,7	/	/	/	(2 499)	/	/	/
5	—	—	—	—	—	—	—	—

B06 Gewinnung von Erdöl und Erdgas

Insgesamt
1
2
3
4
5
Männer
1
2
3
4
5
Frauen
1
2
3
4
5

B07 Erzbergbau

Insgesamt	—	—	—	—	—	—	—	—
1	—	—	—	—	—	—	—	—
2	—	—	—	—	—	—	—	—
3	—	—	—	—	—	—	—	—
4	—	—	—	—	—	—	—	—
5	—	—	—	—	—	—	—	—
Männer	—	—	—	—	—	—	—	—
1	—	—	—	—	—	—	—	—
2	—	—	—	—	—	—	—	—
3	—	—	—	—	—	—	—	—
4	—	—	—	—	—	—	—	—
5	—	—	—	—	—	—	—	—
Frauen	—	—	—	—	—	—	—	—
1	—	—	—	—	—	—	—	—
2	—	—	—	—	—	—	—	—
3	—	—	—	—	—	—	—	—
4	—	—	—	—	—	—	—	—
5	—	—	—	—	—	—	—	—

Anmerkung Seite 52

Noch: **5. Durchschnittliche Verdienste und Arbeitszeiten der Arbeitnehmerinnen und Arbeitnehmer im Produzierenden Gewerbe und im Dienstleistungsbereich*) im II. Quartal 2010 nach Geschlecht und Leistungsgruppen**

Noch: **5.1 Vollzeitbeschäftigte nach Wirtschaftszweigen**

Geschlecht — Leistungs- gruppe	Anteil der Arbeit- nehmer/ -innen an übergeord- neter Zusammen- fassung	Bezahlte Wochenarbeitszeit			Bruttostundenverdienst					
		II. Quartal 2010	Veränderung II. Quartal 2010 gegenüber dem		II. Quartal 2010	Veränderung II. Quartal 2010 gegenüber dem		II. Quartal 2010	Veränderung II. Quartal 2010 gegenüber dem	
			Vorquartal	entsprechen- den Vorjahres- quartal		Vorquartal	entsprechen- den Vorjahres- quartal		Vorquartal	entsprechen- den Vorjahres- quartal
		%	Stunden	%	EUR	%	EUR	%		

noch: **B Bergbau und Gewinnung von Steinen und Erden**

B08 Gewinnung von Steinen und Erden, sonstiger Bergbau

Insgesamt	0,1	41,2	+4,1	+8,4	22,13	+16,0	+0,1	19,19	+1,9	+1,5
1	8,9	39,5	+1,0	+2,1	46,47	+24,0	-5,8	35,80	-2,2	-0,6
2	17,8	40,8	+3,8	+4,6	26,29	+14,0	+5,0	22,02	-3,2	+1,9
3	47,2	41,5	+5,3	+10,1	18,93	+11,5	-2,4	17,01	+0,9	-0,7
4	22,4	41,6	+4,3	+10,6	17,46	+9,9	-1,4	15,98	+2,2	+0,8
5	3,7	40,8	+1,7	+6,3	(15,73)	x	x	(14,78)	x	x
Männer	95,3	41,3	+4,6	+9,0	22,10	+15,7	-0	19,19	+1,7	+1,4
1	8,8	39,7	+1,3	+2,6	46,96	+24,1	-5,9	36,19	-2,0	-0,4
2	17,0	41,1	+4,3	+5,1	26,24	+13,6	+5,5	22,01	-3,3	+2,0
3	47,7	41,5	+5,3	+10,4	18,88	+11,3	-2,5	17,00	+0,8	-0,8
4	22,7	41,6	+4,3	+10,9	17,61	+10,1	-1,5	16,10	+2,2	+0,8
5	3,8	40,9	+1,7	+6,2	(15,62)	x	x	(14,79)	x	x
Frauen	4,7	38,8	-2,3	-	(22,87)	(+22,8)	(+4,1)	19,12	+3,6	+3,2
1	10,3	36,5	-4,2	/	37,06	+27,2	/	28,51	-2,1	/
2	34,3	37,2	-3,6	-1,6	26,94	+18,9	+0,7	22,18	-1,2	+1,9
3	36,7	39,6	-1,5	+2,3	(20,25)	(+18,2)	(+1,0)	17,37	+2,4	+0,9
4	17,0	42,1	+1,9	/	13,60	+7,6	/	12,73	+3,0	/
5

B09 Erbringung von Dienstleistungen für den Bergbau und für die Gewinnung von Steinen und Erden

Insgesamt	—	—	—	—	—	—	—	—	—	—
1	—	—	—	—	—	—	—	—	—	—
2	—	—	—	—	—	—	—	—	—	—
3	—	—	—	—	—	—	—	—	—	—
4	—	—	—	—	—	—	—	—	—	—
5	—	—	—	—	—	—	—	—	—	—
Männer	—	—	—	—	—	—	—	—	—	—
1	—	—	—	—	—	—	—	—	—	—
2	—	—	—	—	—	—	—	—	—	—
3	—	—	—	—	—	—	—	—	—	—
4	—	—	—	—	—	—	—	—	—	—
5	—	—	—	—	—	—	—	—	—	—
Frauen	—	—	—	—	—	—	—	—	—	—
1	—	—	—	—	—	—	—	—	—	—
2	—	—	—	—	—	—	—	—	—	—
3	—	—	—	—	—	—	—	—	—	—
4	—	—	—	—	—	—	—	—	—	—
5	—	—	—	—	—	—	—	—	—	—

C Verarbeitendes Gewerbe

Insgesamt	28,9	37,3	+1,6	+4,4	23,79	+9,1	+2,5	20,81	+1,7	+2,9
1	12,3	38,0	+0,8	+2,4	44,71	+11,6	+2,2	35,96	+1,3	+2,6
2	18,3	37,2	+1,1	+3,3	27,84	+8,5	+1,5	24,60	+1,5	+1,8
3	42,9	37,0	+1,6	+4,5	20,52	+8,4	+2,8	18,46	+2,1	+3,1
4	18,9	37,3	+2,2	+5,7	17,37	+9,0	+4,1	15,65	+2,4	+4,5
5	7,7	37,5	+1,9	+5,0	14,29	+8,2	+5,2	13,04	+2,5	+4,2
Männer	83,5	37,4	+1,9	+4,8	24,68	+9,0	+2,3	21,56	+1,7	+2,7
1	13,1	38,1	+0,8	+2,7	45,44	+11,7	+2,4	36,46	+1,4	+2,7
2	19,0	37,3	+1,4	+3,3	28,10	+8,4	+1,6	24,87	+1,6	+1,8
3	44,2	37,1	+1,9	+5,4	20,87	+8,1	+2,7	18,80	+2,1	+3,1
4	18,1	37,5	+2,5	+6,2	18,13	+9,2	+3,6	16,31	+2,6	+4,2
5	5,6	38,2	+3,0	+5,2	14,84	+7,5	+5,5	13,59	+2,6	+4,6
Frauen	16,5	36,8	+1,1	+2,8	19,24	+9,3	+2,8	16,95	+1,2	+3,0
1	7,8	37,4	+0,3	+1,6	38,36	+10,5	+0,8	31,64	+0,3	+2,2
2	14,9	36,6	+0,8	+2,5	26,15	+9,6	+0,5	22,79	+0,6	+1,7
3	36,0	36,8	+0,8	+1,7	18,30	+9,4	+2,2	16,29	+1,3	+2,2
4	22,7	36,7	+1,4	+3,7	14,24	+7,1	+5,5	12,92	+1,4	+5,0
5	18,6	36,5	+0,3	+4,6	13,41	+9,0	+4,5	12,16	+2,2	+3,6

Anmerkung Seite 52

Noch: **5. Durchschnittliche Verdienste und Arbeitszeiten der Arbeitnehmerinnen und Arbeitnehmer im Produzierenden Gewerbe und im Dienstleistungsbereich*) im II. Quartal 2010 nach Geschlecht und Leistungsgruppen**

Noch: **5.1 Vollzeitbeschäftigte nach Wirtschaftszweigen**

Geschlecht — Leistungs- gruppe	Anteil der Arbeit- nehmer/ -innen an übergeord- neter Zusammen- fassung	Bruttomonatsverdienst						Sonder- zahlungen
		insgesamt			ohne Sonderzahlungen			
		II. Quartal 2010	Veränderung II. Quartal 2010 gegenüber dem		II. Quartal 2010	Veränderung II. Quartal 2010 gegenüber dem		
			Vorquartal	entsprechen- den Vorjahres- quartal		Vorquartal	entsprechen- den Vorjahres- quartal	
%	EUR	%		EUR	%		EUR	

noch: **B Bergbau und Gewinnung von Steinen und Erden**

B08 Gewinnung von Steinen und Erden, sonstiger Bergbau

Insgesamt	0,1	3 960	+20,8	+8,5	3 433	+6,0	+10,0	(527)
1	8,9	7 980	+25,2	-3,8	6 148	-1,3	+1,6	(1 831)
2	17,8	4 656	+18,2	+9,7	3 900	+0,4	+6,6	756
3	47,2	3 409	+17,3	+7,4	3 065	+6,1	+9,3	/
4	22,4	3 160	+14,6	+9,1	2 891	+6,5	+11,6	/
5	3,7	2 790	x	x	(2 622)	x	x	/
Männer	95,3	3 965	+20,8	+8,7	3 443	+6,3	+10,4	(522)
1	8,8	8 100	+25,8	-3,7	6 242	-0,7	+2,0	(1 859)
2	17,0	4 686	+18,6	+10,8	3 931	+0,9	+7,1	755
3	47,7	3 407	+17,3	+7,5	3 068	+6,3	+9,5	/
4	22,7	3 185	+14,8	+9,4	2 911	+6,6	+11,9	/
5	3,8	2 774	x	x	2 627	x	x	/
Frauen	4,7	3 856	+20,0	+4,1	3 225	+1,4	+3,2	/
1	10,3	5 870	+21,6	+2,2	4 516	-6,5	-2,3	1 354
2	34,3	4 349	+14,6	-1,1	3 581	-4,9	+0,1	(768)
3	36,7	3 481	+16,4	+3,4	2 984	+0,7	+3,3	/
4	17,0	2 485	+9,7	+2,3	(2 326)	(+5,0)	(+1,9)	/
5

B09 Erbringung von Dienstleistungen für den Bergbau und für die Gewinnung von Steinen und Erden

Insgesamt	—	—	—	—	—	—	—	—
1	—	—	—	—	—	—	—	—
2	—	—	—	—	—	—	—	—
3	—	—	—	—	—	—	—	—
4	—	—	—	—	—	—	—	—
5	—	—	—	—	—	—	—	—
Männer	—	—	—	—	—	—	—	—
1	—	—	—	—	—	—	—	—
2	—	—	—	—	—	—	—	—
3	—	—	—	—	—	—	—	—
4	—	—	—	—	—	—	—	—
5	—	—	—	—	—	—	—	—
Frauen	—	—	—	—	—	—	—	—
1	—	—	—	—	—	—	—	—
2	—	—	—	—	—	—	—	—
3	—	—	—	—	—	—	—	—
4	—	—	—	—	—	—	—	—
5	—	—	—	—	—	—	—	—

C Verarbeitendes Gewerbe

Insgesamt	28,9	3 854	+10,8	+7,0	3 371	+3,4	+7,4	483
1	12,3	7 379	+12,3	+4,7	5 935	+2,0	+5,1	(1 444)
2	18,3	4 497	+9,7	+4,8	3 974	+2,7	+5,2	524
3	42,9	3 302	+10,3	+7,6	2 971	+4,0	+7,9	332
4	18,9	2 818	+11,4	+10,2	2 539	+4,8	+10,6	(279)
5	7,7	2 328	+10,3	+10,3	2 125	+4,5	+9,4	(203)
Männer	83,5	4 008	+10,9	+7,1	3 501	+3,5	+7,5	506
1	13,1	7 513	+12,4	+4,9	6 028	+2,1	+5,3	(1 485)
2	19,0	4 549	+9,6	+5,0	4 027	+2,8	+5,3	522
3	44,2	3 362	+10,2	+8,1	3 029	+4,1	+8,4	333
4	18,1	2 953	+11,9	+10,1	2 657	+5,1	+10,8	(296)
5	5,6	2 461	+10,8	+11,0	2 255	+5,7	+10,1	(206)
Frauen	16,5	3 073	+10,2	+5,7	2 707	+2,1	+5,9	366
1	7,8	6 240	+11,1	+2,7	5 147	+0,8	+4,1	1 094
2	14,9	4 163	+10,6	+3,2	3 627	+1,5	+4,4	535
3	36,0	2 930	+10,5	+3,9	2 608	+2,4	+3,9	(322)
4	22,7	2 273	+8,7	+9,4	2 062	+2,8	+8,9	(211)
5	18,6	2 125	+9,4	+9,4	1 926	+2,4	+8,3	(198)

Anmerkung Seite 52

Noch: **5. Durchschnittliche Verdienste und Arbeitszeiten der Arbeitnehmerinnen und Arbeitnehmer im Produzierenden Gewerbe und im Dienstleistungsbereich*) im II. Quartal 2010 nach Geschlecht und Leistungsgruppen**

Noch: **5.1 Vollzeitbeschäftigte nach Wirtschaftszweigen**

Geschlecht Leistungs- gruppe	Anteil der Arbeit- nehmer/ -innen an übergeord- neter Zusammen- fassung	Bezahlte Wochenarbeitszeit			Bruttostundenverdienst					
		II. Quartal 2010	Veränderung II. Quartal 2010 gegenüber dem		II. Quartal 2010	Veränderung II. Quartal 2010 gegenüber dem		II. Quartal 2010	Veränderung II. Quartal 2010 gegenüber dem	
			Vorquartal	entsprechen- den Vorjahres- quartal		Vorquartal	entsprechen- den Vorjahres- quartal		Vorquartal	entsprechen- den Vorjahres- quartal
%	Stunden	%		EUR	%		EUR	%		

noch: **C Verarbeitendes Gewerbe**

C10 Herstellung von Nahrungs- und Futtermitteln

Insgesamt	2,1	39,5	+0,8	-0,8	16,46	+5,6	+3,7	15,28	+2,0	+3,7
1	6,2	39,2	-0,5	-0,3	40,38	+4,0	-0,5	33,38	+1,1	+3,1
2	9,9	39,7	-0,3	-0,5	23,05	+6,0	+5,1	21,42	+2,9	+4,3
3	43,1	40,2	+1,0	-0,2	15,34	+5,3	+3,6	14,54	+1,4	+3,0
4	26,0	38,8	+0,3	-0,3	12,86	+5,8	+2,9	12,21	+1,8	+2,3
5	14,8	38,7	+1,8	-4,2	11,56	+5,3	+5,0	11,03	+1,8	+3,8
Männer	61,1	40,5	+0,7	-0,7	18,39	+6,0	+3,2	16,96	+2,1	+3,3
1	7,9	39,3	-0,5	-	42,94	+5,5	-0,7	35,19	+1,4	+3,1
2	11,7	40,2	-0,2	-0,2	23,94	+6,9	+6,4	22,25	+4,0	+5,7
3	47,2	40,9	+0,7	-0,7	16,36	+4,6	+2,9	15,51	+0,8	+2,4
4	21,8	40,2	+0,2	+0,5	14,47	+6,6	+1,3	13,62	+1,7	+0,4
5	11,4	40,1	+2,8	-4,3	(12,15)	(+6,7)	(+5,8)	11,66	+3,1	+4,1
Frauen	38,9	38,0	+0,8	-0,8	13,24	+4,8	+5,8	12,46	+1,8	+5,2
1	3,6	38,7	-1,3	-1,3	(31,47)	(-1,8)	(+2,5)	(27,05)	(+0,6)	(+4,6)
2	6,9	38,4	+0,3	+0,3	20,58	+4,0	+2,5	19,12	+0,1	+1,9
3	36,7	38,8	+1,0	+1,0	(13,16)	(+5,9)	(+5,0)	12,46	+1,9	+4,1
4	32,7	37,3	+0,5	-1,1	11,05	+5,2	+5,5	10,61	+2,2	+5,2
5	20,1	37,4	+0,8	-3,6	11,00	+4,3	+5,2	10,42	+1,0	+4,5

C11 Getränkeherstellung

Insgesamt	0,2	37,6	-0,3	-0,1	21,88	+4,4	-1,3	20,24	+1,5	-1,3
1	/	/	/	/	/	/	/	/	/	/
2	/	/	/	/	/	/	/	/	/	/
3	38,4	37,1	+0,5	+0,3	21,98	+6,4	-0,5	20,66	+2,7	+0,9
4	39,0	37,6	-1,6	-2,1	17,95	+14,0	+3,2	16,78	+7,2	+3,3
5	/	/	/	/	/	/	/	/	/	/
Männer	87,3	37,6	-0,3	-0,3	22,29	+4,4	-0,7	20,60	+1,7	-0,9
1	/	/	/	/	/	/	/	/	/	/
2	/	/	/	/	/	/	/	/	/	/
3	36,8	37,1	+0,3	+0,3	22,25	+6,5	-0,1	20,93	+3,1	+1,0
4	41,2	37,6	-1,8	-2,1	18,11	+14,3	+3,0	16,96	+7,6	+3,4
5	2,6	37,2	-	-1,3	/	/	/	/	/	/
Frauen	12,7	37,3	+0,3	+0,3	(19,09)	(+4,7)	(-5,3)	(17,77)	(+0,6)	(-3,8)
1	2,6	37,4	/	-0,8	33,45	x	x	31,21	x	x
2	/	/	/	/	/	/	/	/	/	/
3	49,7	36,9	+0,5	-0,3	20,57	+5,7	-3,3	19,27	+0,7	+0,2
4	23,4	37,5	+0,3	-1,3	(15,95)	(+9,2)	(+3,3)	(14,65)	(+0,5)	(+1,2)
5	/	/	/	/	/	/	/	/	/	/

C12 Tabakverarbeitung

Insgesamt	0	38,0	+0,2	+0,2	22,80	+3,5	+14,3	19,14	+0,3	+2,7
1	16,1	38,2	+0,3	+0,3	50,70	+5,8	x	35,44	+0	+0,9
2	25,0	38,4	+0,3	-	25,11	-2,7	+1,9	22,95	-1,2	+1,5
3	13,6	37,5	-0,3	+0,5	18,12	-0,4	-1,5	16,83	+0,1	+2,7
4	14,2	38,1	+0,8	+1,1	13,54	+4,2	+3,6	12,44	+1,1	+3,5
5	31,1	37,7	-	-0,3	12,59	+8,9	+3,5	11,55	+0,2	+3,2
Männer	52,3	38,2	+0,3	-	29,89	+6,6	x	24,01	+0,3	+2,5
1	25,7	38,3	+0,5	+0,5	54,84	+12,4	x	36,83	+0,5	+1,3
2	37,5	38,5	+0,3	-	25,88	-0,8	+0,8	23,82	-1,9	+1,0
3	17,5	37,7	+0,3	-	19,11	+2,1	+3,5	17,70	+1,0	+3,6
4	15,4	38,4	+0,8	+0,3	14,23	+5,5	+4,3	13,08	+1,4	+4,2
5
Frauen	47,7	37,7	-	+0,3	14,93	-4,0	+3,2	13,73	-0,9	+3,9
1	5,5	38,0	-	/	29,36	-33,0	/	28,27	-5,4	/
2	11,3	38,1	-	-	22,27	-10,5	+7,4	19,77	-0,1	+4,4
3	9,4	37,3	-0,3	/	16,10	-5,1	/	15,03	-0,3	/
4	12,8	37,7	+0,8	+1,6	12,60	+1,9	+1,9	11,58	+0,3	+1,8
5	61,0	37,7	-0,3	-0,3	12,56	+8,9	+3,9	11,52	+0,1	+3,5

Anmerkung Seite 52

Noch: **5. Durchschnittliche Verdienste und Arbeitszeiten der Arbeitnehmerinnen und Arbeitnehmer im Produzierenden Gewerbe und im Dienstleistungsbereich*) im II. Quartal 2010 nach Geschlecht und Leistungsgruppen**

Noch: **5.1 Vollzeitbeschäftigte nach Wirtschaftszweigen**

Geschlecht — Leistungs- gruppe	Anteil der Arbeit- nehmer/ -innen an übergeord- neter Zusammen- fassung	Bruttomonatsverdienst						Sonder- zahlungen
		insgesamt			ohne Sonderzahlungen			
		II. Quartal 2010	Veränderung II. Quartal 2010 gegenüber dem		II. Quartal 2010	Veränderung II. Quartal 2010 gegenüber dem		
			Vorquartal	entsprechen- den Vorjahres- quartal		Vorquartal	entsprechen- den Vorjahres- quartal	
%	EUR	%		EUR	%		EUR	

noch: **C Verarbeitendes Gewerbe**

C10 Herstellung von Nahrungs- und Futtermitteln

Insgesamt	2,1	2 827	+6,4	+2,9	2 623	+2,8	+2,9	/
1	6,2	6 872	+3,4	-0,7	5 680	+0,5	+2,8	/
2	9,9	3 979	+5,9	+4,7	3 698	+2,8	+4,0	/
3	43,1	2 682	+6,3	+3,6	2 542	+2,4	+2,9	/
4	26,0	2 168	+6,1	+2,6	2 058	+2,1	+2,0	/
5	14,8	(1 943)	(+7,0)	(+0,6)	(1 853)	(+3,5)	(-0,6)	/
Männer	61,1	3 234	+6,8	+2,4	2 982	+2,9	+2,5	/
1	7,9	7 332	+5,0	-0,6	6 009	+1,0	+3,2	/
2	11,7	4 184	+6,7	+6,2	3 889	+3,8	+5,4	/
3	47,2	2 910	+5,4	+2,2	2 759	+1,6	+1,7	/
4	21,8	2 528	+6,8	+1,7	2 378	+2,0	+0,8	(149)
5	11,4	(2 117)	(+9,6)	(+1,4)	(2 033)	(+6,1)	(-0,1)	/
Frauen	38,9	2 188	+5,7	+5,0	2 059	+2,6	+4,5	/
1	3,6	(5 293)	(-3,0)	(+1,3)	4 549	-0,6	+3,3	/
2	6,9	3 433	+4,3	+2,6	3 190	+0,5	+2,1	/
3	36,7	(2 221)	(+7,1)	(+6,2)	2 103	+3,2	+5,3	/
4	32,7	1 792	+5,8	+4,4	1 721	+2,7	+4,1	/
5	20,1	(1 787)	(+5,2)	(+1,4)	(1 693)	(+1,9)	(+0,7)	/

C11 Getränkeherstellung

Insgesamt	0,2	3 572	+4,1	-1,3	3 304	+1,3	-1,4	(268)
1	/	/	/	/	/	/	/	/
2	/	/	/	/	/	/	/	/
3	38,4	3 543	+6,9	-0,3	3 330	+3,2	+1,1	213
4	39,0	(2 935)	(+12,3)	(+1,2)	(2 744)	(+5,5)	(+1,4)	(191)
5	/	/	/	/	/	/	/	(80)
Männer	87,3	3 641	+4,0	-0,8	3 366	+1,3	-1,1	(276)
1	/	/	/	/	/	/	/	/
2	/	/	/	/	/	/	/	/
3	36,8	3 592	+7,0	+0,2	3 378	+3,6	+1,3	214
4	41,2	(2 963)	(+12,4)	(+1,1)	(2 774)	(+5,8)	(+1,4)	(189)
5	2,6	(2 608)	(+3,3)	(+2,2)	(2 520)	(+1,6)	(+3,4)	(88)
Frauen	12,7	(3 098)	(+5,1)	(-4,9)	(2 882)	(+0,9)	(-3,5)	/
1	2,6	5 438	x	x	5 073	x	x	x
2	/	/	/	/	/	/	/	/
3	49,7	3 296	+6,2	-3,6	3 088	+1,2	-0	(208)
4	23,4	(2 601)	(+9,5)	(+2,1)	(2 390)	(+0,8)	(+0)	/
5	/	/	/	/	/	/	/	/

C12 Tabakverarbeitung

Insgesamt	0	3 764	+3,7	+14,5	3 159	+0,5	+2,9	605
1	16,1	8 422	+6,3	x	5 887	+0,4	+1,3	2 535
2	25,0	4 194	-2,5	+1,9	3 834	-1,0	+1,6	360
3	13,6	2 957	-0,5	-0,9	2 746	+0,1	+3,3	211
4	14,2	2 241	+5,0	+4,7	2 059	+1,9	+4,5	181
5	31,1	2 060	+8,7	+3,2	1 890	-0,1	+2,8	169
Männer	52,3	4 966	+7,0	x	3 989	+0,6	+2,7	977
1	25,7	9 123	+13,0	x	6 127	+1,1	+1,8	2 997
2	37,5	4 332	-0,6	+0,8	3 987	-1,6	+1,0	345
3	17,5	3 126	+2,2	+3,3	2 897	+1,1	+3,5	230
4	15,4	2 376	+6,3	+4,8	2 183	+2,2	+4,5	193
5
Frauen	47,7	2 447	-4,1	+3,4	2 250	-1,0	+4,1	198
1	5,5	4 843	-33,0	/	4 665	-5,3	/	179
2	11,3	3 691	-10,3	+7,5	3 276	+0,1	+4,5	415
3	9,4	2 611	-5,4	/	2 438	-0,5	/	173
4	12,8	2 062	+2,7	+3,6	1 896	+1,1	+3,5	166
5	61,0	2 057	+8,7	+3,5	1 887	-0,1	+3,1	170

Anmerkung Seite 52

Noch: **5. Durchschnittliche Verdienste und Arbeitszeiten der Arbeitnehmerinnen und Arbeitnehmer im Produzierenden Gewerbe und im Dienstleistungsbereich*) im II. Quartal 2010 nach Geschlecht und Leistungsgruppen**

Noch: **5.1 Vollzeitbeschäftigte nach Wirtschaftszweigen**

Geschlecht — Leistungs- gruppe	Anteil der Arbeit- nehmer/ -innen an übergeord- neter Zusammen- fassung	Bezahlte Wochenarbeitszeit			Bruttostundenverdienst						
		II. Quartal 2010	Veränderung II. Quartal 2010 gegenüber dem		II. Quartal 2010	insgesamt		ohne Sonderzahlungen			
			Vorquartal	entsprechen- den Vorjahres- quartal		Vorquartal	Veränderung II. Quartal 2010 gegenüber dem		II. Quartal 2010	Veränderung II. Quartal 2010 gegenüber dem	
							Vorquartal	entsprechen- den Vorjahres- quartal		Vorquartal	entsprechen- den Vorjahres- quartal
%	Stunden	%		EUR	%		EUR	%			

noch: **C Verarbeitendes Gewerbe**

C13 Herstellung von Textilien

Insgesamt	0,4	37,5	+1,5	+2,6	19,00	+6,7	+4,7	17,62	+2,5	+4,8
1	8,3	38,2	-0,3	+1,9	(38,65)	(+1,8)	(+0,7)	(34,66)	(+0,8)	(-0,3)
2	17,5	37,3	+1,6	+2,8	22,73	+5,6	+2,2	20,72	-	-0,7
3	41,5	37,6	+1,1	+1,6	17,10	x	x	16,15	x	x
4	26,4	37,6	+2,7	+5,6	14,96	+8,1	+0,5	14,01	+2,4	+2,3
5	6,3	36,7	-0,8	-1,6	(11,63)	(+2,4)	(+4,4)	(10,90)	(-1,7)	(+3,0)
Männer	76,7	37,6	+1,1	+3,0	19,98	+7,2	+4,4	18,39	+2,3	+3,8
1	9,9	38,3	-	+1,9	(39,47)	(+1,9)	(+0,8)	(35,29)	(+0,8)	(-0,3)
2	18,2	37,4	+1,4	+2,7	(23,33)	(+8,2)	(+3,6)	21,03	+0,2	-0,1
3	43,6	37,6	+0,8	+2,2	16,94	x	x	15,92	x	x
4	25,7	37,8	+2,4	+6,2	15,72	+8,8	+1,9	14,67	+2,7	+3,2
5	2,6	36,7	-3,2	-	13,96	+10,4	+2,0	12,51	+2,5	-0,4
Frauen	23,3	37,2	+3,0	+0,5	(15,74)	(+5,9)	(+4,6)	(15,05)	(+4,7)	(+7,5)
1	3,0	37,5	-0,5	+1,1	(29,61)	(+1,4)	(+2,7)	(27,74)	(+1,6)	(+0,8)
2	15,1	36,6	+1,1	+1,9	20,31	-5,0	-3,8	19,43	-1,3	-3,1
3	34,7	37,9	+4,1	+0,5	(17,76)	x	x	(17,07)	x	x
4	29,0	37,0	+3,9	+3,6	12,72	+4,4	-2,8	12,05	+0,2	+1,1
5	18,2	36,7	+0,8	-2,4	(10,53)	(-0,2)	(+9,5)	(10,14)	(-2,3)	(+8,0)

C14 Herstellung von Bekleidung

Insgesamt	0,1	36,7	-0,2	+0,5	20,33	+2,0	+4,3	18,97	-0,7	+3,0
1	10,3	36,7	-0,3	+0,8	(42,40)	(+4,9)	(-6,0)	(36,68)	(-3,5)	(-7,6)
2	21,7	37,4	+0,3	+1,1	(26,36)	(+0,3)	(+5,1)	(25,03)	(+1,0)	(+3,8)
3	35,5	36,4	-2,9	-0,3	(17,34)	(-0,7)	(+3,6)	(16,58)	(-1,9)	(+3,2)
4	19,4	36,8	+0,3	-2,1	13,33	+6,5	-0,7	12,36	+0,9	-3,0
5	13,2	36,0	+7,5	+7,5	11,13	x	x	10,96	x	x
Männer	37,9	37,2	+0,3	-	27,06	+3,6	+4,6	24,82	+0,3	+2,9
1	16,3	36,9	-	+1,9	/	/	/	(41,65)	(-2,1)	(-6,9)
2	29,2	37,4	-	-0,5	(32,67)	(-0,8)	(+7,0)	(30,94)	(+0,6)	(+5,3)
3	30,4	37,2	-1,8	-1,6	(20,82)	(+2,3)	(+8,2)	(19,98)	(+2,1)	(+7,2)
4	13,8	37,2	+0,8	-2,6	13,98	+4,6	+5,0	13,11	+1,3	+6,3
5	10,4	37,2	+9,7	+9,7	11,25	+2,6	-7,2	11,12	+1,5	-7,4
Frauen	62,1	36,4	-0,5	+0,8	16,12	-1,2	+2,2	15,31	-3,0	+1,5
1	6,6	36,5	-0,3	-0,3	30,85	-7,2	-6,1	29,10	-6,8	-5,4
2	17,1	37,5	+1,1	+3,0	19,81	-1,6	+0,7	18,89	-2,0	+0,2
3	38,6	36,0	-3,5	+0,3	(15,61)	(-3,2)	(+1,0)	(14,91)	(-4,7)	(+1,1)
4	22,7	36,6	-	-2,1	13,08	+7,2	-2,8	12,07	+0,8	-6,1
5	14,9	35,4	+6,0	+6,0	11,08	x	x	10,89	x	x

C15 Herstellung von Leder, Lederwaren und Schuhen

Insgesamt	0	38,5	+0,1	+5,6	18,34	+9,9	-0,4	16,10	+1,9	+5,1
1	4,1	37,8	-1,6	+0,8	(41,05)	/	/	(35,00)	(+1,5)	(-0,6)
2	14,9	38,5	-1,3	+0,8	25,02	x	x	22,59	x	x
3	40,4	38,4	-1,3	+2,1	17,46	+10,0	+1,7	15,32	-2,7	+1,1
4	19,5	38,4	+2,1	+7,9	14,57	+12,5	+3,3	12,90	+0,6	+3,9
5	21,1	38,9	+1,8	+14,4	14,51	x	x	12,40	x	x
Männer	61,7	38,7	+0,5	+7,5	19,93	+11,8	+0,5	17,57	+2,9	+6,4
1	5,4	37,8	-1,6	+1,1	(40,43)	/	/	(34,98)	(+1,5)	(+0,1)
2	16,7	39,0	-1,0	+0,8	(26,47)	x	x	24,10	x	x
3	33,0	38,7	-1,5	+4,6	19,76	+10,0	+1,3	17,37	-2,5	+1,6
4	22,0	38,4	+2,4	+7,9	(14,92)	(+12,2)	(+4,4)	13,27	+0,5	+4,7
5	23,0	38,8	+2,6	x	15,45	x	x	13,20	x	x
Frauen	38,3	38,3	-0,5	+3,0	15,76	+6,6	-3,1	13,70	+0,1	+1,8
1	/	/	/	/	/	/	/	/	/	/
2	12,2	37,6	-1,6	+0,8	21,69	+8,3	+2,6	19,16	-0,3	+1,1
3	52,4	38,1	-1,0	-	(15,10)	(+12,3)	(+1,3)	13,21	-1,2	-0,5
4	15,4	38,3	+0,8	+7,9	13,75	+13,0	+0,4	12,03	+0,6	+1,8
5	18,2	39,2	+0,5	+8,9	12,62	+15,6	x	10,80	-0,6	x

Anmerkung Seite 52

Noch: 5. Durchschnittliche Verdienste und Arbeitszeiten der Arbeitnehmerinnen und Arbeitnehmer im Produzierenden Gewerbe und im Dienstleistungsbereich*) im II. Quartal 2010 nach Geschlecht und Leistungsgruppen

Noch: 5.1 Vollzeitbeschäftigte nach Wirtschaftszweigen

Geschlecht — Leistungs- gruppe	Anteil der Arbeit- nehmer/ -innen an übergeord- neter Zusammen- fassung	Bruttomonatsverdienst						Sonder- zahlungen
		insgesamt			ohne Sonderzahlungen			
		II. Quartal 2010	Veränderung II. Quartal 2010 gegenüber dem		II. Quartal 2010	Veränderung II. Quartal 2010 gegenüber dem		
			Vorquartal	entsprechen- den Vorjahres- quartal		Vorquartal	entsprechen- den Vorjahres- quartal	
%	EUR	%		EUR	%		EUR	

noch: C Verarbeitendes Gewerbe

C13 Herstellung von Textilien

Insgesamt	0,4	3 099	+8,3	+7,5	2 874	+4,0	+7,5	/
1	8,3	(6 416)	(+1,6)	(+2,5)	(5 754)	(+0,7)	(+1,4)	/
2	17,5	3 682	+7,1	+4,9	3 355	+1,4	+1,9	/
3	41,5	2 796	x	x	2 640	x	x	/
4	26,4	2 443	+11,1	+6,0	2 287	+5,3	+8,0	/
5	6,3	(1 855)	(+1,7)	(+2,8)	(1 739)	(-2,4)	(+1,5)	/
Männer	76,7	3 267	+8,3	+7,7	3 008	+3,4	+7,1	/
1	9,9	(6 564)	(1,8)	(2,6)	(5 868)	(+0,7)	(+1,6)	/
2	18,2	(3 796)	(9,8)	(6,5)	3 423	+1,8	+2,7	/
3	43,6	2 764	x	x	2 598	x	x	/
4	25,7	2 579	+11,3	+8,2	2 407	+5,1	+9,6	(172)
5	2,6	(2 225)	(+6,9)	(+1,9)	(1 994)	(-0,7)	(-0,4)	/
Frauen	23,3	(2 546)	(+9,0)	(+5,3)	(2 434)	(+7,8)	(+8,3)	/
1	3,0	(4 826)	(+1,0)	(+3,8)	(4 521)	(+1,2)	(+1,8)	/
2	15,1	3 228	-4,0	-2,0	3 088	-0,3	-1,3	/
3	34,7	(2 925)	x	x	(2 811)	x	x	/
4	29,0	2 047	+8,5	+0,7	1 939	+4,2	+4,8	/
5	18,2	(1 679)	(+0,7)	(+6,7)	1 617	-1,5	+5,3	/

C14 Herstellung von Bekleidung

Insgesamt	0,1	3 239	+1,8	+4,8	3 023	-0,9	+3,5	/
1	10,3	(6 768)	(+4,7)	(-5,0)	(5 856)	(-3,6)	(-6,6)	/
2	21,7	(4 287)	(+0,8)	(+6,2)	(4 070)	(+1,4)	(+4,9)	/
3	35,5	(2 744)	(-3,7)	(+3,4)	(2 625)	(-4,7)	(+3,0)	/
4	19,4	2 130	+6,8	-2,9	1 975	+1,2	-5,1	(155)
5	13,2	1 739	x	x	1 713	x	x	/
Männer	37,9	4 376	+3,9	+4,6	4 014	+0,6	+2,9	/
1	16,3	/	/	/	(6 674)	(-2,1)	(-5,2)	/
2	29,2	(5 309)	(-1,0)	(+6,3)	(5 028)	(+0,5)	(+4,6)	/
3	30,4	(3 367)	(+0,4)	(+6,6)	(3 230)	(+0,2)	(+5,6)	/
4	13,8	2 261	+5,7	+2,2	2 120	+2,3	+3,5	/
5	10,4	1 820	+12,9	+2,1	1 799	+11,6	+1,8	/
Frauen	62,1	(2 546)	(-1,8)	(+3,0)	2 419	-3,6	+2,3	/
1	6,6	4 896	-7,5	-6,4	4 618	-7,1	-5,6	/
2	17,1	3 224	-0,7	+3,5	3 074	-1,1	+3,0	/
3	38,6	(2 445)	(-6,5)	(+1,4)	(2 334)	(-8,1)	(+1,5)	/
4	22,7	2 082	+7,3	-4,8	1 921	+0,8	-8,1	(161)
5	14,9	1 705	x	x	1 676	x	x	/

C15 Herstellung von Leder, Lederwaren und Schuhen

Insgesamt	0	3 069	+10,0	+5,1	2 694	+2,0	+11,0	(375)
1	4,1	/	/	/	(5 752)	(+0,1)	(+0,4)	/
2	14,9	4 190	x	x	3 784	x	x	(406)
3	40,4	2 914	+8,6	+4,0	2 557	-4,0	+3,4	(357)
4	19,5	2 430	+14,8	+11,4	2 151	+2,6	+12,1	/
5	21,1	2 456	x	x	2 099	x	x	/
Männer	61,7	3 349	+12,2	+7,9	2 953	+3,4	+14,2	/
1	5,4	(6 639)	(-12,7)	/	(5 744)	(-0,2)	(+1,2)	/
2	16,7	4 484	x	x	4 081	x	x	/
3	33,0	3 324	+8,4	+6,0	2 924	-3,8	+6,4	(401)
4	22,0	2 493	+15,1	+12,8	2 216	+3,0	+13,0	/
5	23,0	2 605	x	x	2 226	x	x	(380)
Frauen	38,3	2 620	+6,0	-0,4	2 278	-0,4	+4,6	(342)
1	/	/	/	/	/	/	/	/
2	12,2	(3 544)	(+6,6)	(+3,5)	(3 129)	(-1,9)	(+2,0)	/
3	52,4	(2 499)	(+11,1)	(+1,2)	2 187	-2,2	-0,6	(313)
4	15,4	2 285	+13,9	+8,1	2 000	+1,4	+9,6	(285)
5	18,2	2 151	+16,3	x	1 842	-	x	/

Anmerkung Seite 52

Noch: 5. Durchschnittliche Verdienste und Arbeitszeiten der Arbeitnehmerinnen und Arbeitnehmer im Produzierenden Gewerbe und im Dienstleistungsbereich*) im II. Quartal 2010 nach Geschlecht und Leistungsgruppen

Noch: 5.1 Vollzeitbeschäftigte nach Wirtschaftszweigen

Geschlecht Leistungsgruppe	Anteil der Arbeitnehmer/-innen an übergeordneter Zusammensetzung	Bezahlte Wochenarbeitszeit			Bruttostundenverdienst							
		II. Quartal 2010	Veränderung II. Quartal 2010 gegenüber dem		II. Quartal 2010	insgesamt		ohne Sonderzahlungen		II. Quartal 2010	Veränderung II. Quartal 2010 gegenüber dem	
			Vorquartal	entsprechenden Vorjahresquartal		Vorquartal	entsprechenden Vorjahresquartal	Vorquartal	entsprechenden Vorjahresquartal		Vorquartal	entsprechenden Vorjahresquartal

noch: C Verarbeitendes Gewerbe

C16 Herstellung von Holz-, Flecht-, Korb- und Korkwaren (ohne Möbel)

Insgesamt	0,4	38,9	+2,2	+3,7	17,63	+3,6	+2,0	16,38	+0,5	+1,5
1	9,1	38,8	-	+3,7	/	/	/	(23,44)	(+0,1)	(-0,8)
2	11,4	39,1	+0,8	+2,1	(21,45)	(+6,7)	(+2,7)	(19,84)	(+1,1)	(+3,2)
3	48,8	38,8	+3,5	+4,0	17,52	+2,8	+2,7	16,35	+1,0	+1,9
4	23,9	39,2	+2,1	+3,7	14,50	+5,5	+2,6	13,63	+1,4	+2,7
5	6,7	38,1	-1,6	+4,1	(11,42)	(+3,3)	(+1,5)	(10,91)	(+0,4)	(+0,7)
Männer	87,5	39,1	+2,1	+3,7	17,81	+3,3	+1,9	16,55	+0,5	+1,3
1	9,1	38,7	-	+4,0	(27,24)	(+5,6)	(+1,9)	(24,17)	(+0,6)	(-)
2	11,1	39,0	+0,3	+1,0	(21,42)	(+5,9)	(+1,3)	(19,87)	(+1,0)	(+1,2)
3	47,5	39,1	+2,9	+4,0	17,84	+2,6	+2,9	16,65	+1,2	+2,1
4	25,3	39,4	+2,3	+3,7	14,52	+5,1	+2,7	13,68	+1,3	+3,1
5	7,0	38,1	-1,3	+4,4	(11,63)	(+2,5)	(+2,9)	(11,08)	(-0,5)	(+1,1)
Frauen	12,5	37,6	+3,0	+3,9	16,29	+5,4	+1,7	15,14	-0,1	+1,9
1	9,0	39,7	-0,3	+0,8	/	/	/	(18,42)	(-3,5)	(-8,1)
2	/	/	/	/	/	/	/	/	/	/
3	57,8	36,9	+5,7	+3,7	15,55	+5,0	+1,2	14,51	-0,1	+0,8
4	14,2	37,4	-1,3	+6,6	14,24	+11,2	+1,7	12,96	+3,0	-2,0
5	5,1	38,9	-0,3	+5,7	(9,49)	(+7,4)	/	(9,35)	(+6,5)	(-8,1)

C17 Herstellung von Papier, Pappe und Waren daraus

Insgesamt	0,7	37,9	+0,8	+3,7	22,41	+12,7	+1,7	19,57	+1,9	+2,0
1	8,7	38,6	-0,3	-0,3	38,06	+13,4	+1,5	(32,19)	(+2,0)	(+1,4)
2	21,9	36,8	-	-0,3	27,62	+10,7	+2,5	23,79	+1,8	+1,6
3	33,3	37,7	+1,3	+3,3	21,36	+14,4	+2,5	18,61	+1,4	+1,6
4	25,5	37,9	+0,8	+5,9	(18,15)	(+13,6)	(+3,8)	16,11	+2,2	+5,1
5	10,6	39,9	+1,5	+11,5	12,95	+7,9	-3,4	12,28	+2,9	+4,6
Männer	84,1	38,0	+0,8	+3,8	23,07	+12,8	+1,4	20,09	+1,9	+1,4
1	9,5	38,7	-0,3	-0,3	38,27	+13,7	+3,0	(32,24)	(+2,2)	(+1,8)
2	23,4	36,8	-	-0,3	27,78	+10,9	+2,2	23,87	+1,7	+1,3
3	33,3	37,9	+1,1	+3,8	21,51	+14,4	+2,4	18,77	+1,5	+1,5
4	26,5	38,1	+1,1	+7,0	(18,33)	(+13,8)	(+2,8)	(16,28)	(+2,5)	(+4,7)
5	7,2	41,1	+2,8	+9,0	13,21	+8,6	-1,6	12,53	+3,7	+3,6
Frauen	15,9	37,1	+0,3	+3,6	(18,85)	(+11,5)	(+2,7)	(16,76)	(+1,6)	(+5,2)
1	4,1	37,8	+1,6	+1,9	(35,39)	(+9,3)	(-17,1)	(31,51)	(-0,5)	(-4,0)
2	14,0	36,8	-	-0,3	(26,14)	(+8,3)	(+4,6)	23,08	+1,8	+5,1
3	33,3	36,3	+0,8	+0,3	(20,50)	(+14,3)	(+3,0)	17,70	+0,8	+1,8
4	20,0	36,4	-0,8	-2,9	(16,87)	(+12,4)	(+11,3)	14,86	+0,4	+7,4
5	28,6	38,4	-0,5	+13,6	12,56	+6,4	-6,3	11,91	+1,3	+4,9

C18 Herstellung von Druckerzeugnissen; Vervielfältigung von bespielten Ton-, Bild- und Datenträgern

Insgesamt	0,7	38,1	-0,3	+1,4	22,57	+12,5	+4,4	19,98	+2,2	+1,9
1	9,5	37,5	-0,3	+1,6	/	/	/	(34,30)	(+2,1)	(+2,6)
2	16,1	38,1	+1,3	+2,7	24,67	+11,8	+0,7	22,31	+3,2	+1,5
3	56,0	38,2	-1,5	+0,5	20,28	+7,9	-0,1	18,76	+2,0	+0,6
4	14,4	37,9	+2,7	+3,6	16,24	+9,7	-3,3	14,75	+1,8	+1,2
5	4,1	38,1	-0,5	-1,0	14,82	+14,7	+12,4	13,09	+1,8	+8,7
Männer	78,3	38,2	-0,5	+1,6	(23,86)	(+13,7)	(+5,7)	20,96	+2,5	+1,7
1	11,4	37,5	-0,3	+1,4	/	/	/	(34,50)	(+2,5)	(+3,0)
2	17,9	38,0	+1,1	+2,7	25,04	+12,2	+0,2	22,66	+3,5	+1,5
3	55,0	38,5	-1,5	+0,8	20,79	+8,1	+0,1	19,28	+2,4	+0,3
4	12,6	37,7	+1,1	+3,0	17,51	+12,2	+1,3	15,65	+2,1	+1,5
5	3,1	38,8	+0,5	-0,3	(15,87)	(+14,9)	(+12,8)	13,98	+1,7	+9,4
Frauen	21,7	37,7	+0,5	+1,1	17,85	+6,8	-1,2	16,40	+0,7	+3,3
1	2,8	37,7	+0,5	+2,4	(33,90)	(-0,1)	(-3,3)	(31,27)	(-4,3)	(-3,3)
2	9,5	38,7	+2,1	+3,8	(22,23)	(+9,2)	(+5,6)	(19,97)	(+1,2)	(+2,2)
3	59,4	37,4	-1,6	-0,3	18,51	+7,0	-1,4	16,98	+0,6	+2,2
4	20,9	38,4	+6,7	+4,9	13,54	+1,9	-13,7	12,82	-0,4	+1,0
5	7,4	37,1	-1,9	-1,9	13,14	+14,1	+12,4	11,67	+1,8	+8,0

Anmerkung Seite 52

Noch: 5. Durchschnittliche Verdienste und Arbeitszeiten der Arbeitnehmerinnen und Arbeitnehmer im Produzierenden Gewerbe und im Dienstleistungsbereich*) im II. Quartal 2010 nach Geschlecht und Leistungsgruppen

Noch: 5.1 Vollzeitbeschäftigte nach Wirtschaftszweigen

Geschlecht — Leistungs- gruppe	Anteil der Arbeit- nehmer/ -innen an übergeord- neter Zusammen- fassung	Bruttomonatsverdienst						Sonder- zahlungen
		insgesamt			ohne Sonderzahlungen			
		II. Quartal 2010	Veränderung II. Quartal 2010 gegenüber dem		II. Quartal 2010	Veränderung II. Quartal 2010 gegenüber dem		
			Vorquartal	entsprechen- den Vorjahres- quartal		Vorquartal	entsprechen- den Vorjahres- quartal	
%	EUR	%		EUR	%		EUR	

noch: C Verarbeitendes Gewerbe

C16 Herstellung von Holz-, Flecht-, Korb- und Korkwaren (ohne Möbel)

Insgesamt	0,4	2 979	+5,8	+5,8	2 768	+2,6	+5,2	/
1	9,1	(4 429)	(+4,6)	(+4,8)	(3 956)	(+0,1)	(+2,9)	/
2	11,4	(3 641)	(+7,4)	(+4,7)	(3 367)	(+1,7)	(+5,2)	/
3	48,8	2 952	+6,3	+6,7	2 756	+4,4	+5,9	/
4	23,9	2 472	+7,8	+6,6	2 324	+3,6	+6,8	/
5	6,7	(1 892)	(+1,8)	(+5,8)	1 808	-1,0	+5,0	/
Männer	87,5	3 024	+5,4	+5,7	2 810	+2,6	+5,0	/
1	9,1	(4 582)	(+5,6)	(+6,2)	(4 065)	(+0,6)	(+4,2)	/
2	11,1	(3 633)	(+6,3)	(+2,5)	(3 370)	(+1,3)	(+2,5)	/
3	47,5	3 033	+5,8	+7,1	2 831	+4,3	+6,2	/
4	25,3	2 485	+7,6	+6,5	2 341	+3,7	+6,9	/
5	7,0	1 923	+0,9	+7,1	1 833	-1,9	+5,3	(090)
Frauen	12,5	2 663	+8,7	+5,6	2 475	+3,1	+5,8	/
1	9,0	/	/	/	(3 180)	(-3,6)	(-7,3)	/
2	/	/	/	/	/	/	/	/
3	57,8	2 491	+10,9	+4,7	2 324	+5,4	+4,3	/
4	14,2	(2 315)	(+9,9)	(+8,5)	2 107	+1,9	+4,6	/
5	5,1	(1 604)	(+7,1)	/	(1 580)	(+6,1)	(-2,9)	/

C17 Herstellung von Papier, Pappe und Waren daraus

Insgesamt	0,7	3 687	+13,6	+5,4	3 219	+2,7	+5,8	(468)
1	8,7	6 383	+13,0	+1,3	(5 398)	(+1,7)	(+1,2)	/
2	21,9	4 419	+10,6	+2,3	3 806	+1,7	+1,4	(612)
3	33,3	3 496	+15,8	+5,9	3 046	+2,6	+5,0	(450)
4	25,5	(2 989)	(+14,6)	(+9,8)	2 652	+3,1	+11,1	/
5	10,6	2 246	+9,6	+7,7	2 130	+4,5	+16,7	/
Männer	84,1	3 810	+13,8	+5,2	3 318	+2,8	+5,2	(492)
1	9,5	6 430	+13,2	+2,7	(5 417)	(+1,8)	(+1,5)	/
2	23,4	4 446	+10,8	+2,1	3 820	+1,7	+1,1	(626)
3	33,3	3 545	+15,8	+6,4	3 094	+2,8	+5,5	(451)
4	26,5	(3 035)	(+15,0)	(+10,0)	2 696	+3,7	+12,1	/
5	7,2	2 358	+11,7	+7,2	2 237	+6,7	+12,9	/
Frauen	15,9	(3 035)	(+11,5)	(+6,2)	2 698	+1,6	+8,8	/
1	4,1	(5 806)	(+10,9)	(-15,6)	(5 169)	(+0,9)	(-2,3)	/
2	14,0	4 176	+8,3	+4,4	3 687	+1,8	+4,9	/
3	33,3	(3 238)	(+15,5)	(+3,5)	2 795	+1,8	+2,3	/
4	20,0	(2 666)	(+11,4)	(+8,0)	2 349	-0,5	+4,2	/
5	28,6	2 097	+5,9	+6,5	1 988	+0,8	+19,3	/

C18 Herstellung von Druckerzeugnissen; Vervielfältigung von bespielten Ton-, Bild- und Datenträgern

Insgesamt	0,7	3 735	+12,2	+5,9	3 306	+1,9	+3,4	/
1	9,5	/	/	/	(5 595)	(+2,0)	(+4,3)	/
2	16,1	4 079	+13,1	+3,3	3 688	+4,4	+4,2	/
3	56,0	3 367	+6,1	+0,3	3 115	+0,4	+1,1	/
4	14,4	2 678	+12,9	+0,3	2 431	+4,8	+4,9	/
5	4,1	2 454	+14,1	+11,3	2 168	+1,3	+7,6	/
Männer	78,3	(3 959)	(+13,1)	(+7,3)	3 478	+1,9	+3,2	/
1	11,4	/	/	/	(5 627)	(+2,3)	(+4,6)	/
2	17,9	4 130	+13,4	+2,6	3 737	+4,6	+4,0	/
3	55,0	3 474	+6,4	+0,9	3 222	+0,8	+1,0	/
4	12,6	2 870	+13,5	+4,5	2 565	+3,2	+4,7	/
5	3,1	2 676	+15,4	+12,4	2 357	+2,1	+9,0	/
Frauen	21,7	2 925	+7,5	+0	2 687	+1,4	+4,6	/
1	2,8	(5 551)	(+0,5)	(-1,0)	/	/	/	/
2	9,5	(3 735)	(+11,3)	(+9,5)	(3 356)	(+3,2)	(+6,0)	/
3	59,4	3 007	+5,3	-1,6	2 759	-1,0	+2,0	/
4	20,9	2 260	+8,7	-9,4	2 140	+6,3	+6,0	/
5	7,4	2 117	+12,0	+10,4	1 880	-	+6,0	/

Anmerkung Seite 52

Noch: **5. Durchschnittliche Verdienste und Arbeitszeiten der Arbeitnehmerinnen und Arbeitnehmer im Produzierenden Gewerbe und im Dienstleistungsbereich*) im II. Quartal 2010 nach Geschlecht und Leistungsgruppen**

Noch: **5.1 Vollzeitbeschäftigte nach Wirtschaftszweigen**

Geschlecht Leistungs- gruppe	Anteil der Arbeit- nehmer/ -innen an übergeord- neter Zusammen- fassung	Bezahlte Wochenarbeitszeit			Bruttostundenverdienst						
		II. Quartal 2010	Veränderung II. Quartal 2010 gegenüber dem		II. Quartal 2010	insgesamt		ohne Sonderzahlungen			
			Vorquartal	entsprechen- den Vorjahres- quartal		Vorquartal	Veränderung II. Quartal 2010 gegenüber dem		II. Quartal 2010	Veränderung II. Quartal 2010 gegenüber dem	
							Vorquartal	entsprechen- den Vorjahres- quartal		Vorquartal	entsprechen- den Vorjahres- quartal
%	Stunden	%		EUR	%		EUR	%			

noch: **C Verarbeitendes Gewerbe**

C19 Kokerei und Mineralölverarbeitung

Insgesamt	0,2	38,5	+0,4	+1,3	31,86	-14,1	+0,8	29,61	+2,9	-0,9
1	20,7	38,6	-	-	43,55	-25,7	+1,2	40,52	+0,9	-0,5
2	36,8	38,0	+0,3	+0,8	32,74	-14,6	+2,2	30,66	+4,5	-0,2
3	34,5	39,1	+0,5	+2,4	26,45	-0,5	-0,3	24,38	+3,3	-1,3
4	6,9	37,6	+0,5	+2,7	22,37	+3,0	-2,4	20,55	+1,6	-2,5
5	1,1	38,3	-0,3	+2,1	13,14	x	x	11,88	x	x
Männer	90,8	38,5	+0,3	+1,0	32,26	-14,4	+0,7	30,04	+2,9	-1,1
1	21,0	38,6	-	-	44,02	-25,7	+1,0	40,94	+1,0	-0,7
2	38,5	38,0	+0,3	+0,8	32,91	-14,6	+2,0	30,82	+4,7	-0,5
3	33,4	39,3	+0,8	+2,1	26,41	-0,9	-0,7	24,48	+3,4	-1,6
4	6,6	37,6	+0,8	+3,3	22,09	+4,0	-3,0	20,43	+0,9	-2,9
5	0,4	38,2	-	+4,1	13,98	x	x	12,48	x	x
Frauen	9,2	38,0	-0,3	+2,7	27,85	-9,7	+2,5	25,31	+2,2	+1,3
1	17,6	38,7	-	-	37,93	-26,1	+3,4	35,51	+0,5	+2,6
2	19,4	37,8	-	+2,2	29,25	-15,0	+4,1	27,42	+1,4	+3,0
3	45,4	37,9	-	+5,3	26,70	+2,7	+2,8	23,63	+3,2	+1,5
4	9,9	37,8	-	-	24,18	-1,0	+2,3	21,34	+5,6	+0,5
5	7,8	38,4	-0,3	-	12,67	+10,2	+0,2	11,54	+0,3	+0,4

C20 Herstellung von chemischen Erzeugnissen

Insgesamt	2,1	38,0	+0,4	+1,8	32,63	+21,7	-0,9	25,68	+2,7	+2,4
1	17,2	38,5	-0,3	+0,5	62,15	+37,2	-4,4	41,49	+2,2	+2,8
2	21,7	37,7	+0,3	+1,9	33,02	+13,7	-1,4	27,99	+1,2	+1,2
3	41,3	37,8	+0,8	+1,6	26,60	+19,4	+3,5	22,23	+4,5	+3,9
4	15,3	38,6	-	+2,9	19,90	+10,4	+0,8	17,24	+3,3	+1,8
5	4,5	38,3	+0,5	+6,1	15,38	+2,2	+8,5	14,01	+3,2	+7,8
Männer	83,2	38,2	+0,5	+1,9	33,44	+22,7	-1,0	26,22	+2,9	+2,5
1	17,4	38,6	-0,3	+0,3	64,23	+38,0	-4,5	42,68	+2,4	+3,0
2	20,5	37,8	+0,3	+2,2	33,95	+14,3	-1,3	28,83	+1,7	+1,4
3	42,6	38,0	+0,8	+1,9	27,05	+20,5	+3,9	22,58	+5,1	+4,3
4	16,1	38,7	+0,5	+3,5	19,97	+11,9	-0,3	17,28	+3,3	+1,6
5	3,5	37,8	-0,5	+4,1	(15,55)	/	(+11,0)	(14,14)	(+4,0)	(+8,5)
Frauen	16,8	37,4	-0,3	+1,4	28,55	+15,6	-0,1	22,94	+1,0	+1,5
1	16,4	38,0	-0,3	+0,8	51,07	+32,3	-2,8	35,18	+1,4	+2,2
2	27,9	37,1	-	+0,8	29,57	+11,1	-2,0	24,91	-0,5	+0,6
3	34,7	36,8	-	+0,8	23,79	+12,2	+1,2	20,10	+0,3	+0,9
4	11,2	38,0	-2,8	+0,5	(19,43)	/	(+6,9)	(16,95)	(+3,2)	(+2,5)
5	9,7	39,2	+2,6	+9,8	15,10	-1,0	+4,2	13,78	+1,8	+6,4

C21 Herstellung von pharmazeutischen Erzeugnissen

Insgesamt	0,3	37,7	+0,5	-0,1	(34,39)	(+29,8)	(-0,8)	25,23	+2,4	+1,3
1	16,4	39,5	+0,5	+0,3	64,69	+37,6	-3,5	43,22	+0,9	+1,4
2	24,9	37,6	+0,3	-	(34,83)	(+23,0)	(-3,4)	27,12	+1,4	+1,5
3	38,5	37,5	+0,3	-	(29,43)	(+31,0)	(+2,2)	21,64	+4,1	+0,5
4	16,0	36,9	+1,4	-0,8	(17,97)	(+16,6)	(+3,9)	14,73	+0,4	+1,8
5	4,2	35,6	-1,9	-3,5	12,60	+9,9	+0,5	11,36	-0,5	-0,6
Männer	62,1	37,9	+0,5	-	(38,19)	(+35,1)	(+0,9)	27,36	+2,8	+1,3
1	20,5	39,7	+0,8	+0,5	67,81	+39,2	-2,7	44,62	+1,0	+1,8
2	24,1	37,6	+0,3	+0,3	36,64	+27,2	+1,9	27,98	+2,3	+1,6
3	39,3	37,5	-	-	(30,55)	(+39,1)	(+3,3)	22,26	+3,9	+0,0
4	15,1	36,8	+1,4	-1,3	(19,20)	(+18,0)	(+4,9)	15,58	+0,7	+2,1
5	1,1	37,7	+0,8	/	(14,30)	(+8,6)	/	12,81	-2,7	/
Frauen	37,9	37,4	+0,5	-0,5	(28,09)	(+19,6)	(-4,6)	(21,70)	(+1,9)	(+1,2)
1	9,8	38,9	-0,5	-0,3	53,74	+31,7	-6,2	38,32	+0,5	+0,4
2	26,1	37,6	+0,5	-0,5	(32,10)	(+16,5)	(-11,3)	25,81	+0,1	+1,5
3	37,2	37,5	+0,5	-0,3	/	/	/	20,57	+4,2	+1,1
4	17,7	36,9	+0,8	-0,3	(16,26)	(+15,2)	(+3,1)	13,56	+0,7	+2,3
5	9,2	35,2	-2,5	-4,1	12,27	+10,4	-0,5	11,07	-	-1,6

Anmerkung Seite 52

Noch: 5. Durchschnittliche Verdienste und Arbeitszeiten der Arbeitnehmerinnen und Arbeitnehmer im Produzierenden Gewerbe und im Dienstleistungsbereich*) im II. Quartal 2010 nach Geschlecht und Leistungsgruppen

Noch: 5.1 Vollzeitbeschäftigte nach Wirtschaftszweigen

Geschlecht — Leistungs- gruppe	Anteil der Arbeit- nehmer/ -innen an übergeord- neter Zusammen- fassung	Bruttomonatsverdienst						Sonder- zahlungen
		insgesamt				ohne Sonderzahlungen		
		II. Quartal 2010	Veränderung II. Quartal 2010 gegenüber dem		II. Quartal 2010	Veränderung II. Quartal 2010 gegenüber dem		
			Vorquartal	entsprechen- den Vorjahres- quartal		Vorquartal	entsprechen- den Vorjahres- quartal	
%	EUR	%		EUR	%		EUR	

noch: C Verarbeitendes Gewerbe

C19 Kokerei und Mineralölverarbeitung

Insgesamt	0,2	5 326	-13,7	+2,1	4 951	+3,3	+0,4	375
1	20,7	7 307	-25,8	+1,2	6 799	+0,9	-0,4	508
2	36,8	5 402	-14,4	+3,0	5 059	+4,8	+0,5	343
3	34,5	4 493	+0,1	+1,9	4 143	+4,0	+1,0	(350)
4	6,9	3 658	+3,8	+0,2	3 361	+2,3	+0,1	(297)
5	1,1	2 188	x	x	1 978	-	x	210
Männer	90,8	5 399	-14,0	+1,8	5 029	+3,4	+0,1	371
1	21,0	7 385	-25,7	+1,1	6 869	+1,0	-0,6	516
2	38,5	5 432	-14,3	+2,7	5 087	+5,0	+0,2	345
3	33,4	4 507	-0,2	+1,2	4 178	+4,2	+0,3	(329)
4	6,6	3 610	+4,9	+0,1	3 339	+1,8	+0,2	/
5	0,4	2 322	x	x	2 072	x	x	249
Frauen	9,2	4 602	-9,7	+5,3	4 182	+2,1	+4,0	420
1	17,6	6 372	-26,2	+3,3	5 965	+0,3	+2,5	407
2	19,4	4 806	-14,8	+6,5	4 504	+1,5	+5,3	301
3	45,4	4 393	+2,5	+8,1	3 889	+3,0	+6,8	504
4	9,9	3 974	-0,8	+2,4	3 508	+5,8	+0,6	(466)
5	7,8	2 111	+9,8	+0	1 924	+0,1	+0,4	188

C20 Herstellung von chemischen Erzeugnissen

Insgesamt	2,1	5 394	+22,1	+0,9	4 245	+3,0	+4,3	1 149
1	17,2	10 405	+37,1	-3,9	6 946	+2,1	+3,3	3 459
2	21,7	5 404	+13,8	+0,4	4 582	+1,3	+3,1	822
3	41,3	4 369	+20,3	+5,2	3 651	+5,2	+5,5	(718)
4	15,3	3 342	+10,7	+4,0	2 894	+3,5	+5,0	(448)
5	4,5	(2 562)	(+2,9)	(+15,3)	(2 332)	(+3,9)	(+14,4)	/
Männer	83,2	5 546	+23,3	+0,9	4 349	+3,4	+4,5	1 197
1	17,4	10 783	+37,9	-4,0	7 164	+2,3	+3,5	3 619
2	20,5	5 581	+14,6	+0,9	4 739	+1,9	+3,5	842
3	42,6	4 462	+21,4	+5,6	3 723	+5,9	+6,0	(739)
4	16,1	3 360	+12,6	+3,2	2 907	+4,0	+5,2	(453)
5	3,5	(2 557)	(+3,8)	(+15,9)	(2 324)	(+3,6)	(+13,1)	/
Frauen	16,8	4 645	+15,4	+1,4	3 732	+0,8	+3,0	(913)
1	16,4	8 429	+32,0	-2,1	5 806	+1,2	+3,0	(2 623)
2	27,9	4 761	+10,8	-1,3	4 011	-0,7	+1,4	(750)
3	34,7	3 804	+12,3	+2,1	3 214	+0,4	+1,8	590
4	11,2	(3 212)	(-1,6)	(+7,6)	(2 802)	(+0,3)	(+3,2)	(410)
5	9,7	2 570	+1,4	+14,2	2 347	4,5	16,8	(224)

C21 Herstellung von pharmazeutischen Erzeugnissen

Insgesamt	0,3	(5 635)	(+30,5)	(-1,0)	(4 134)	(+2,9)	(+1,2)	/
1	16,4	11 110	+38,3	-3,1	7 423	+1,4	+1,7	(3 687)
2	24,9	(5 698)	(+23,6)	(-3,3)	4 435	+1,8	+1,6	/
3	38,5	(4 801)	(+31,5)	(+2,4)	(3 530)	(+4,4)	(+0,7)	/
4	16,0	(2 879)	(+18,0)	(+3,1)	(2 360)	(+1,6)	(+1,1)	/
5	4,2	1 951	+8,0	-2,9	1 759	-2,3	-3,9	/
Männer	62,1	(6 290)	(+35,9)	(+1,0)	4 506	+3,3	+1,4	/
1	20,5	11 697	+40,3	-2,2	7 696	+1,8	+2,2	(4 001)
2	24,1	5 993	+27,6	+2,3	4 577	+2,6	+1,9	/
3	39,3	(4 984)	(+39,2)	(+3,6)	3 631	+4,0	+0,3	/
4	15,1	(3 075)	(+19,7)	(+3,8)	(2 495)	(+2,2)	(+1,0)	/
5	1,1	(2 345)	(+9,7)	/	2 099	-1,8	/	/
Frauen	37,9	/	/	/	(3 525)	(+2,3)	(+0,7)	/
1	9,8	9 092	+31,0	-6,3	6 483	-	+0,3	(2 609)
2	26,1	(5 251)	(+17,3)	(-11,6)	4 221	+0,7	+1,1	/
3	37,2	/	/	/	(3 355)	(+5,0)	(+1,1)	/
4	17,7	(2 606)	(+16,1)	(+2,8)	(2 173)	(+1,4)	(+2,0)	/
5	9,2	1 878	+7,9	-4,6	1 695	-2,2	-5,6	(183)

Anmerkung Seite 52

Noch: **5. Durchschnittliche Verdienste und Arbeitszeiten der Arbeitnehmerinnen und Arbeitnehmer im Produzierenden Gewerbe und im Dienstleistungsbereich*) im II. Quartal 2010 nach Geschlecht und Leistungsgruppen**

Noch: **5.1 Vollzeitbeschäftigte nach Wirtschaftszweigen**

Geschlecht Leistungs- gruppe	Anteil der Arbeit- nehmer/ -innen an übergeord- neter Zusammen- fassung	Bezahlte Wochenarbeitszeit				Bruttostundenverdienst					
		II. Quartal 2010		Veränderung II. Quartal 2010 gegenüber dem Vorquartal		insgesamt		ohne Sonderzahlungen			
						II. Quartal 2010		Veränderung II. Quartal 2010 gegenüber dem Vorquartal		II. Quartal 2010	
		%	Stunden	%		EUR	%		EUR	%	

noch: **C Verarbeitendes Gewerbe**

C22 Herstellung von Gummi- und Kunststoffwaren

Insgesamt	1,6	38,5	+1,2	+1,1	19,31	+6,7	+7,3	17,41	+1,9	+5,1
1	7,3	38,6	-0,5	+0,3	44,80	+4,0	+2,2	37,40	+1,3	+1,4
2	11,1	38,0	-0,3	+1,3	26,59	+11,0	+6,4	23,30	+2,5	+3,0
3	34,2	38,0	+0,8	+2,4	19,11	+7,9	+5,9	17,43	+2,6	+4,0
4	30,2	38,4	+1,3	-2,5	14,34	+4,7	+11,5	13,51	+2,6	+9,3
5	17,2	39,6	+2,6	+6,2	(13,10)	(+9,8)	(+0,8)	12,11	+2,9	-1,3
Männer	81,2	38,7	+1,6	+0,5	20,29	+6,7	+7,0	18,25	+1,7	+4,7
1	8,2	38,8	-0,5	+0,5	45,35	+3,8	+2,0	37,83	+1,1	+1,5
2	11,6	38,4	-	+1,9	26,76	+10,9	+6,5	23,46	+2,3	+2,8
3	36,9	38,2	+1,1	+3,2	19,36	+7,8	+4,8	17,69	+2,8	+3,1
4	29,2	38,9	+2,1	-4,0	(14,94)	(+5,6)	(+10,1)	14,03	+1,8	+7,7
5	14,2	39,8	+4,7	+3,6	14,23	+8,2	+3,0	13,04	+0,9	-0,5
Frauen	18,8	37,4	-0,8	+3,6	(14,93)	(+6,8)	x	13,68	+3,6	x
1	3,5	36,8	-0,3	-0,3	38,97	+5,6	+3,9	32,79	+2,1	-0,2
2	9,2	36,0	-0,3	-1,6	25,63	+11,8	+6,2	22,35	+3,7	+3,8
3	22,6	37,2	+1,1	-0,8	17,31	+8,9	+11,5	15,56	+0,8	+7,6
4	34,5	36,5	-1,1	+2,2	(12,01)	(+2,1)	x	(11,48)	(+8,6)	x
5	30,2	39,2	-1,0	+11,0	(10,77)	(+10,6)	(-5,0)	10,18	+4,8	-3,7

C23 Herstellung von Glas und Glaswaren, Keramik, Verarbeitung von Steinen und Erden

Insgesamt	0,9	39,8	+2,8	+0,7	19,81	+1,1	+3,4	18,53	+0,3	+3,1
1	6,9	39,1	+1,3	+0,5	(44,82)	(-5,0)	(+6,6)	(40,76)	(+0,3)	(+6,2)
2	13,8	38,8	+0,5	+2,4	(24,69)	(+0,1)	(+2,4)	(23,12)	(+0,4)	(+2,0)
3	35,6	39,5	+2,1	-1,0	19,10	+3,0	+4,5	17,96	+1,2	+4,4
4	29,9	39,4	+3,7	+1,3	16,28	+6,4	+4,3	15,21	+1,5	+3,5
5	13,8	42,8	+6,2	+3,4	(12,71)	(+2,3)	(-0,9)	(12,22)	(+0,7)	(-0,6)
Männer	86,3	40,0	+3,1	+0,5	20,21	+0,9	+3,9	18,88	+0,3	+3,5
1	7,0	39,1	+1,3	+0,5	(46,22)	/	(+7,1)	(41,80)	(+0,4)	(+6,7)
2	13,9	39,0	+0,5	+2,6	(24,75)	(+0,2)	(+3,0)	(23,19)	(+0,8)	(+2,5)
3	34,6	39,7	+2,3	-1,2	19,59	+2,7	+5,4	18,38	+1,1	+5,1
4	30,5	39,5	+4,2	+0,5	16,70	+6,7	+5,0	15,61	+2,0	+4,2
5	14,0	43,5	+6,6	+4,1	(12,87)	(+2,1)	(-0,7)	(12,38)	(+0,7)	(-0,5)
Frauen	13,7	38,2	+0,3	+2,1	(17,15)	(+2,6)	(+0,6)	(16,21)	(+0,1)	(+0,4)
1	6,3	38,6	+0,3	-1,3	/	/	/	/	/	/
2	13,0	37,7	+1,1	+1,3	(24,25)	(-0,4)	(-1,7)	(22,62)	(-2,2)	(-1,9)
3	41,8	38,2	+0,5	-0,3	16,48	+4,8	-	15,68	+1,4	+0,4
4	26,5	38,7	-1,0	+8,7	(13,14)	(+3,5)	(-2,4)	(12,28)	(-1,9)	(-3,6)
5	12,4	37,4	+0,3	-2,1	11,44	+3,3	-0,8	10,85	-1,5	-0,4

C24 Metallherzeugung und -bearbeitung

Insgesamt	3,0	36,3	+2,5	+12,8	24,36	+5,3	+0,2	22,16	+2,4	+2,8
1	12,2	37,6	+0,3	+5,3	38,14	-1,6	-1,9	33,70	+0,8	+1,3
2	18,1	35,7	+1,4	+11,6	27,24	+6,2	+1,6	25,21	+2,4	+3,9
3	43,1	35,9	+2,3	+14,3	22,27	+7,1	+1,8	20,53	+3,1	+4,0
4	21,3	36,5	+4,3	+15,1	20,00	+8,9	+1,5	17,89	+3,5	+4,6
5	5,3	37,1	+6,0	+14,9	16,43	+9,2	+4,9	14,90	+3,1	+2,5
Männer	91,5	36,3	+2,5	+13,1	24,51	+5,1	+0,2	22,34	+2,6	+2,9
1	11,8	37,8	+0,3	+5,9	38,70	-2,1	-1,9	34,24	+0,8	+1,3
2	17,8	35,8	+1,7	+11,9	27,38	+6,3	+1,7	25,37	+2,7	+4,0
3	43,6	35,9	+2,3	+15,1	22,43	+7,0	+1,9	20,73	+3,2	+4,2
4	22,3	36,5	+4,6	+15,5	20,13	+8,8	+1,6	18,00	+3,6	+4,8
5	4,5	37,6	+7,1	+14,6	16,76	+7,0	+2,4	15,35	+2,3	+0,8
Frauen	8,5	35,9	+2,0	+9,1	22,72	+7,3	+0,1	20,23	+0,9	+1,2
1	17,1	36,7	+1,1	+4,0	33,81	+2,7	-2,1	29,57	+0,3	+1,0
2	20,5	34,9	+1,5	+9,7	25,97	+4,8	+1,2	23,63	-0,4	+2,3
3	38,3	36,2	+3,1	+8,7	(20,24)	(+8,6)	(-0,3)	18,10	+0,5	+0,6
4	9,9	36,4	+2,2	+11,3	16,89	+10,6	+0,5	15,11	+2,0	-0,3
5	14,2	35,4	+2,0	+16,4	(15,23)	(+18,5)	x	(13,25)	(+5,7)	x

Anmerkung Seite 52

Noch: 5. Durchschnittliche Verdienste und Arbeitszeiten der Arbeitnehmerinnen und Arbeitnehmer im Produzierenden Gewerbe und im Dienstleistungsbereich*) im II. Quartal 2010 nach Geschlecht und Leistungsgruppen

Noch: 5.1 Vollzeitbeschäftigte nach Wirtschaftszweigen

Geschlecht — Leistungs- gruppe	Anteil der Arbeit- nehmer/ -innen an übergeord- neter Zusammen- fassung	Bruttomonatsverdienst						Sonder- zahlungen
		insgesamt			ohne Sonderzahlungen			
		II. Quartal 2010	Veränderung II. Quartal 2010 gegenüber dem		II. Quartal 2010	Veränderung II. Quartal 2010 gegenüber dem		
			Vorquartal	entsprechen- den Vorjahres- quartal		Vorquartal	entsprechen- den Vorjahres- quartal	
%	EUR	%		EUR	%		EUR	

noch: C Verarbeitendes Gewerbe

C22 Herstellung von Gummi- und Kunststoffwaren

Insgesamt	1,6	3 227	+8,0	+8,5	2 910	+3,1	+6,3	/
1	7,3	7 517	+3,6	+2,7	6 276	+0,9	+1,8	/
2	11,1	4 393	+10,9	+7,9	3 849	+2,4	+4,3	/
3	34,2	3 158	+8,8	+8,5	2 881	+3,5	+6,6	(277)
4	30,2	(2 392)	(+6,1)	(+8,5)	2 254	+4,0	+6,5	/
5	17,2	(2 255)	(+12,8)	(+6,9)	2 085	+5,7	+4,7	/
Männer	81,2	3 411	+8,4	+7,5	3 068	+3,3	+5,2	/
1	8,2	7 644	+3,4	+2,5	6 377	+0,7	+1,9	/
2	11,6	4 463	+10,8	+8,5	3 914	+2,2	+4,8	/
3	36,9	3 209	+8,7	+7,9	2 933	+3,7	+6,3	/
4	29,2	(2 526)	(+7,8)	(+5,8)	2 372	+3,9	+3,4	/
5	14,2	(2 463)	(+13,3)	(+6,9)	2 257	+5,7	+3,2	/
Frauen	18,8	(2 429)	(+6,2)	x	2 225	+3,0	x	/
1	3,5	6 237	+5,5	+3,8	5 248	+2,0	-0,3	/
2	9,2	(4 011)	(+11,4)	(+4,5)	3 498	+3,4	+2,1	/
3	22,6	2 800	+10,1	+10,6	2 517	+1,8	+6,8	(282)
4	34,5	(1 904)	(+1,0)	x	(1 821)	(+7,5)	x	/
5	30,2	(1 834)	(+9,4)	(+5,5)	(1 734)	(+3,8)	(+7,0)	/

C23 Herstellung von Glas und Glaswaren, Keramik, Verarbeitung von Steinen und Erden

Insgesamt	0,9	3 423	+4,0	+4,2	3 202	+3,1	+3,8	/
1	6,9	(7 606)	(-3,8)	(+6,9)	(6 918)	(+1,6)	(+6,5)	/
2	13,8	(4 167)	(+0,8)	(+4,9)	(3 902)	(+1,1)	(+4,4)	/
3	35,6	3 275	+5,1	+3,3	3 080	+3,3	+3,2	/
4	29,9	2 784	+10,2	+5,7	2 602	+5,2	+4,8	/
5	13,8	2 364	+8,6	+2,6	2 272	+6,8	+2,8	/
Männer	86,3	3 515	+4,2	+4,4	3 284	+3,6	+4,1	/
1	7,0	(7 857)	(-3,5)	(+7,6)	(7 107)	(+1,9)	(+7,3)	/
2	13,9	(4 195)	(+0,8)	(+5,7)	(3 930)	(+1,4)	(+5,1)	/
3	34,6	3 379	+5,1	+4,0	3 171	+3,5	+3,8	/
4	30,5	2 863	+11,2	+5,3	2 676	+6,2	+4,5	/
5	14,0	2 434	+9,0	+3,4	2 343	+7,6	+3,7	/
Frauen	13,7	(2 846)	(+2,7)	(+2,7)	(2 689)	(+0,1)	(+2,4)	/
1	6,3	(5 857)	(-4,5)	(+3,8)	/	/	/	/
2	13,0	(3 976)	(+0,8)	(-0,2)	(3 709)	(-1,0)	(-0,4)	/
3	41,8	2 736	+5,3	-0,1	2 604	+1,9	+0,3	/
4	26,5	(2 207)	(+2,4)	(+5,9)	(2 062)	(-3,1)	(+4,6)	/
5	12,4	1 857	+3,5	-2,9	1 762	-1,3	-2,4	/

C24 Metallherzeugung und -bearbeitung

Insgesamt	3,0	3 838	+7,9	+13,1	3 491	+5,0	+16,0	/
1	12,2	6 237	-1,3	+3,5	5 511	+1,1	+6,9	/
2	18,1	4 226	+7,8	+13,4	3 910	+4,0	+16,0	/
3	43,1	3 474	+9,5	+16,5	3 203	+5,3	+19,0	/
4	21,3	3 168	+13,5	+16,8	2 834	+7,9	+20,4	/
5	5,3	2 648	+15,8	+20,4	2 401	+9,2	+17,8	/
Männer	91,5	3 865	+7,8	+13,4	3 522	+5,1	+16,4	/
1	11,8	6 349	-1,9	+3,7	5 617	+1,0	+7,1	/
2	17,8	4 257	+8,0	+13,7	3 945	+4,3	+16,3	/
3	43,6	3 498	+9,3	+17,1	3 232	+5,4	+19,8	/
4	22,3	3 189	+13,6	+17,0	2 852	+8,1	+20,8	/
5	4,5	2 737	+14,6	+17,4	2 507	+9,6	+15,5	/
Frauen	8,5	3 546	+9,6	+9,4	3 158	+3,1	+10,5	/
1	17,1	5 399	+4,0	+2,0	4 722	+1,6	+5,2	/
2	20,5	3 940	+6,4	+11,3	3 585	+1,1	+12,5	/
3	38,3	3 182	+11,8	+8,3	2 845	+3,4	+9,2	/
4	9,9	2 674	+13,1	+12,0	2 392	+4,2	+11,0	/
5	14,2	/	/	/	(2 038)	(+7,9)	x	/

Anmerkung Seite 52

Noch: 5. Durchschnittliche Verdienste und Arbeitszeiten der Arbeitnehmerinnen und Arbeitnehmer im Produzierenden Gewerbe und im Dienstleistungsbereich*) im II. Quartal 2010 nach Geschlecht und Leistungsgruppen

Noch: 5.1 Vollzeitbeschäftigte nach Wirtschaftszweigen

Geschlecht Leistungsgruppe	Anteil der Arbeitnehmer/-innen an übergeordneter Zusammensetzung	Bezahlte Wochenarbeitszeit			Bruttostundenverdienst							
		II. Quartal 2010	Veränderung II. Quartal 2010 gegenüber dem		II. Quartal 2010	insgesamt		ohne Sonderzahlungen		II. Quartal 2010	Veränderung II. Quartal 2010 gegenüber dem	
			Vorquartal	entsprechenden Vorjahresquartal		Vorquartal	entsprechenden Vorjahresquartal	Vorquartal	entsprechenden Vorjahresquartal			
		%	Stunden	%	EUR	%	EUR	%				

noch: C Verarbeitendes Gewerbe

C25 Herstellung von Metallerzeugnissen

Insgesamt	4,8	36,9	+2,1	+5,6	20,89	+6,1	+2,7	18,82	+1,3	+2,7
1	8,2	37,5	+2,5	+3,3	39,34	+5,3	+5,1	34,36	+1,7	+4,8
2	13,3	37,3	+1,9	+3,9	25,62	+5,6	+1,2	22,96	+0,5	+1,7
3	47,4	36,7	+1,9	+4,9	19,05	+6,4	+3,8	17,39	+1,2	+3,4
4	20,3	37,1	+1,9	+7,8	17,57	+7,2	+2,7	15,77	+1,9	+3,3
5	10,8	35,9	+2,9	+8,5	14,80	+6,9	+3,1	13,53	+3,3	+3,8
Männer	86,3	37,0	+2,2	+5,7	21,35	+5,9	+2,7	19,26	+1,4	+2,9
1	8,6	37,6	+2,5	+3,3	40,23	+5,0	+5,6	35,00	+1,5	+5,3
2	13,6	37,4	+1,9	+3,9	25,65	+5,3	+1,1	23,03	+0,6	+1,6
3	49,7	36,8	+2,2	+5,1	19,12	+6,3	+4,0	17,50	+1,3	+3,7
4	19,9	37,3	+2,2	+7,8	18,04	+6,9	+2,3	16,21	+2,1	+3,2
5	8,2	36,0	+3,4	+8,4	15,32	+6,7	+3,9	14,07	+4,5	+5,7
Frauen	13,7	36,2	+1,7	+5,8	17,87	+7,4	+1,6	16,00	+0,2	+0,5
1	5,7	36,5	+1,1	+2,5	30,63	+6,5	-1,6	28,10	+2,0	-2,1
2	11,4	36,4	+2,8	+5,8	25,37	+8,7	+2,0	22,42	-0,2	+2,5
3	32,9	36,4	+1,1	+3,1	18,39	+7,4	+1,5	16,37	+0,2	(-)
4	23,1	36,4	+1,4	+9,3	14,95	+8,3	+6,9	13,31	+0,4	+5,4
5	26,8	35,6	+2,0	+7,9	(13,77)	(+7,2)	(+1,2)	12,47	+0,6	-0,5

C26 Herstellung von Datenverarbeitungsgeräten, elektronischen und optischen Erzeugnissen

Insgesamt	0,7	38,0	+0,5	+1,2	(28,18)	(+6,0)	(+5,2)	(24,14)	(+0,2)	(+1,7)
1	14,6	39,0	-0,5	+2,4	(48,19)	(+1,6)	(+5,4)	(40,21)	(+0,3)	(+2,5)
2	29,7	38,5	-0,8	+0,5	33,50	+9,4	+6,9	28,42	+1,5	+2,5
3	41,4	37,5	+1,9	+1,1	(21,28)	(+8,0)	(+6,0)	18,55	+0,3	+2,4
4	10,5	37,2	+0,8	+1,9	(16,10)	(+4,5)	(+2,4)	(14,56)	(-1,6)	(+1,3)
5	3,8	37,4	+2,2	+4,5	(13,40)	(+2,7)	(+1,5)	(12,62)	(+0,1)	(+0,3)
Männer	80,5	38,2	+0,8	+1,1	(29,86)	(+6,0)	(+5,5)	25,54	+0,4	+2,0
1	16,7	39,1	-	+2,4	(48,67)	(+1,8)	(+5,1)	(40,39)	(-0)	(+2,2)
2	32,4	38,5	-1,0	-	34,00	+9,3	+7,1	28,95	+1,7	+2,7
3	42,1	37,7	+2,2	+1,1	(21,55)	(+7,8)	(+6,4)	18,78	+0,4	+2,6
4	6,7	37,5	+1,6	+2,2	17,80	+3,3	+1,2	16,27	-0,6	+0,4
5	2,1	38,0	+3,0	+1,9	(14,56)	(+3,5)	(+6,6)	(13,91)	(+0,5)	(+5,7)
Frauen	19,5	37,0	-0,3	+1,9	(20,97)	(+5,3)	(+2,4)	(18,21)	(-1,7)	(-0,3)
1	/	/	/	/	/	/	/	/	/	/
2	18,6	37,9	-0,5	+2,2	(29,83)	(+10,8)	(+4,9)	(24,53)	(+0,1)	(+0,1)
3	38,4	36,4	-0,5	+0,6	20,02	+8,4	+3,4	17,43	-1,1	+0,8
4	26,1	37,0	+0,3	+1,6	/	/	/	(12,74)	(-1,5)	(+4,6)
5	10,9	37,0	+1,6	+6,9	/	/	/	(11,55)	(-1,5)	(-4,5)

C27 Herstellung von elektrischen Ausrüstungen

Insgesamt	1,8	36,5	+1,4	+3,9	25,57	+12,2	+2,5	21,90	+1,7	+3,7
1	17,8	37,8	+0,5	+3,8	41,22	+11,1	-0,3	34,11	+1,5	+2,2
2	21,3	37,1	+1,1	+3,6	27,31	+11,7	+0,6	23,55	+0,9	+1,5
3	35,4	36,1	+1,7	+2,8	(21,30)	(+12,3)	(+2,4)	18,84	+2,0	+3,8
4	17,0	35,5	+2,0	+4,7	18,34	+10,3	+3,1	15,78	+0,1	+3,2
5	8,5	35,5	+1,7	+6,0	18,64	+14,6	+7,7	15,45	+0,3	+4,4
Männer	76,7	36,8	+1,4	+3,7	27,09	+12,2	+1,4	23,20	+1,9	+3,0
1	21,1	37,9	+0,8	+3,8	41,72	+11,4	-0,3	34,44	+1,5	+2,2
2	23,4	37,3	+1,1	+3,6	27,62	+11,3	-0,4	23,87	+0,7	+0,8
3	37,4	36,3	+1,1	+3,1	(21,82)	(+12,3)	(+2,0)	19,33	+2,2	+3,6
4	13,9	35,8	+0,8	+4,4	19,26	+10,3	+1,8	16,62	+0,8	+2,8
5	4,1	35,4	+1,7	+4,7	19,33	+15,4	+5,7	15,99	+0,8	+4,0
Frauen	23,3	35,5	+2,3	+4,4	20,41	+12,3	+6,1	17,45	+0,9	+5,2
1	6,9	37,3	+1,4	+6,3	36,18	+7,9	+0,1	30,75	+1,8	+3,3
2	14,1	36,0	+0,3	+2,6	25,53	+13,3	+5,2	21,76	+1,4	+4,7
3	28,8	35,1	+2,9	+1,7	(19,01)	(+12,7)	(+4,4)	(16,70)	(+1,7)	(+4,6)
4	27,1	35,2	+4,1	+5,4	16,75	+10,2	+5,3	14,33	-1,4	+3,7
5	23,1	35,5	+1,4	+6,6	18,24	+14,1	+9,1	15,14	+0,1	+4,8

Noch: 5. Durchschnittliche Verdienste und Arbeitszeiten der Arbeitnehmerinnen und Arbeitnehmer im Produzierenden Gewerbe und im Dienstleistungsbereich*) im II. Quartal 2010 nach Geschlecht und Leistungsgruppen

Noch: 5.1 Vollzeitbeschäftigte nach Wirtschaftszweigen

Geschlecht — Leistungs- gruppe	Anteil der Arbeit- nehmer/ -innen an übergeord- neter Zusammen- fassung	Bruttomonatsverdienst						Sonder- zahlungen
		insgesamt			ohne Sonderzahlungen			
		II. Quartal 2010	Veränderung II. Quartal 2010 gegenüber dem		II. Quartal 2010	Veränderung II. Quartal 2010 gegenüber dem		
			Vorquartal	entsprechen- den Vorjahres- quartal		Vorquartal	entsprechen- den Vorjahres- quartal	
%	EUR	%		EUR	%		EUR	

noch: C Verarbeitendes Gewerbe

C25 Herstellung von Metallerzeugnissen

Insgesamt	4,8	3 345	+8,4	+8,5	3 015	+3,5	+8,5	(330)
1	8,2	6 412	+7,9	+8,6	5 600	+4,2	+8,3	/
2	13,3	4 153	+7,7	+5,3	3 722	+2,5	+5,8	(431)
3	47,4	3 041	+8,6	+9,0	2 776	+3,3	+8,6	/
4	20,3	2 833	+9,2	+10,8	2 543	+3,9	+11,5	/
5	10,8	2 305	+10,0	+11,6	2 108	+6,3	+12,2	/
Männer	86,3	3 429	+8,2	+8,5	3 094	+3,7	+8,7	(336)
1	8,6	6 576	+7,8	+9,3	5 721	+4,2	+9,0	/
2	13,6	4 171	+7,2	+5,0	3 745	+2,5	+5,5	(426)
3	49,7	3 055	+8,6	+9,4	2 796	+3,5	+9,1	/
4	19,9	2 920	+9,0	+10,1	2 624	+4,1	+11,1	/
5	8,2	2 398	+10,3	+12,7	2 202	+8,0	+14,6	/
Frauen	13,7	2 809	+9,0	+7,7	2 514	+1,7	+6,4	(295)
1	5,7	4 854	+7,7	+0,7	4 453	+3,1	+0,2	/
2	11,4	4 014	+11,9	+8,0	3 548	+2,8	+8,5	/
3	32,9	2 908	+8,5	+4,8	2 588	+1,3	+3,2	/
4	23,1	2 363	+9,9	+16,8	2 105	+1,9	+15,3	/
5	26,8	2 127	+9,4	+9,1	1 926	+2,6	+7,3	/

C26 Herstellung von Datenverarbeitungsgeräten, elektronischen und optischen Erzeugnissen

Insgesamt	0,7	(4 647)	(+6,5)	(+6,4)	(3 982)	(+0,7)	(+2,9)	(665)
1	14,6	(8 167)	(+1,2)	(+7,7)	(6 814)	(-0,1)	(+4,8)	/
2	29,7	5 598	+8,5	+7,3	4 749	+0,6	+2,8	(849)
3	41,4	(3 463)	(+9,7)	(+6,9)	3 018	+1,9	+3,3	/
4	10,5	(2 604)	(+5,5)	(+4,2)	(2 356)	(-0,7)	(+3,3)	/
5	3,8	(2 179)	(+5,0)	(+6,2)	(2 054)	(+2,4)	(+5,1)	/
Männer	80,5	(4 955)	(+6,7)	(+6,5)	(4 237)	(+1,1)	(+3,0)	(718)
1	16,7	(8 263)	(+1,6)	(+7,5)	(6 858)	(-0,2)	(+4,6)	/
2	32,4	5 693	+8,4	+7,2	4 847	+0,8	+2,8	(846)
3	42,1	(3 529)	(+10,1)	(+7,4)	(3 076)	(+2,6)	(+3,6)	/
4	6,7	2 899	+4,8	+3,4	2 650	+0,9	+2,6	/
5	2,1	(2 401)	(+6,4)	(+8,5)	2 294	+3,4	+7,6	/
Frauen	19,5	(3 372)	(+4,9)	(+4,3)	(2 927)	(-2,0)	(+1,6)	/
1	/	/	/	/	/	/	/	/
2	18,6	(4 913)	(+10,1)	(+7,1)	(4 041)	(-0,5)	(+2,3)	/
3	38,4	3 166	+7,7	+4,1	2 756	-1,7	+1,4	/
4	26,1	/	/	/	(2 045)	(-1,3)	(+6,3)	/
5	10,9	(2 000)	(+2,7)	(+3,8)	(1 859)	(+0,2)	(+2,3)	/

C27 Herstellung von elektrischen Ausrüstungen

Insgesamt	1,8	4 052	+13,8	+6,5	3 469	+3,1	+7,7	(582)
1	17,8	6 776	+11,9	+3,6	5 607	+2,3	+6,2	(1 169)
2	21,3	4 400	+12,8	+4,1	3 795	+1,9	+5,1	(605)
3	35,4	(3 339)	(+14,0)	(+5,4)	(2 954)	(+3,6)	(+6,8)	/
4	17,0	2 832	+12,5	+7,9	2 436	+2,1	+8,0	(396)
5	8,5	2 873	+16,3	+14,0	2 382	+1,8	+10,6	(491)
Männer	76,7	4 326	+13,5	+5,2	3 706	+3,1	+6,9	(621)
1	21,1	6 866	+12,2	+3,5	5 669	+2,2	+6,0	(1 198)
2	23,4	4 474	+12,6	+3,2	3 866	+1,8	+4,4	/
3	37,4	(3 442)	(+13,7)	(+5,2)	(3 049)	(+3,5)	(+6,9)	/
4	13,9	2 992	+11,2	+6,1	2 582	+1,7	+7,1	(411)
5	4,1	2 977	+17,6	+10,7	2 463	+2,7	+8,9	(514)
Frauen	23,3	3 148	+15,0	+10,7	2 691	+3,4	+9,7	(456)
1	6,9	5 869	+9,5	+6,4	4 988	+3,2	+9,8	(880)
2	14,1	3 998	+13,7	+8,1	3 408	+1,9	+7,6	(590)
3	28,8	/	/	/	(2 546)	(+4,7)	(+6,4)	/
4	27,1	2 561	+14,7	+11,2	2 190	+2,5	+9,3	/
5	23,1	2 813	+15,7	+16,2	2 335	+1,4	+11,7	(478)

Anmerkung Seite 52

Noch: **5. Durchschnittliche Verdienste und Arbeitszeiten der Arbeitnehmerinnen und Arbeitnehmer im Produzierenden Gewerbe und im Dienstleistungsbereich*) im II. Quartal 2010 nach Geschlecht und Leistungsgruppen**

Noch: **5.1 Vollzeitbeschäftigte nach Wirtschaftszweigen**

Geschlecht — Leistungs- gruppe	Anteil der Arbeit- nehmer/ -innen an übergeord- neter Zusammen- fassung	Bezahlte Wochenarbeitszeit			Bruttostundenverdienst					
		II. Quartal 2010	Veränderung II. Quartal 2010 gegenüber dem		II. Quartal 2010	Veränderung II. Quartal 2010 gegenüber dem		II. Quartal 2010	Veränderung II. Quartal 2010 gegenüber dem	
			Vorquartal	entsprechen- den Vorjahres- quartal		Vorquartal	entsprechen- den Vorjahres- quartal		Vorquartal	entsprechen- den Vorjahres- quartal
%	Stunden	%		EUR	%		EUR	%		

noch: **C Verarbeitendes Gewerbe**

C28 Maschinenbau

Insgesamt	4,8	36,6	+1,4	+4,8	26,27	+7,9	+2,0	22,50	+2,1	+2,8
1	16,8	37,8	+0,8	+2,4	44,39	+9,0	+3,3	35,39	+1,7	+3,5
2	20,5	37,1	+1,4	+3,9	28,79	+8,5	-0,2	25,05	+1,5	+1,0
3	48,4	36,2	+2,0	+5,2	21,21	+6,1	+1,5	18,83	+2,6	+2,7
4	8,9	36,2	+3,1	+10,4	18,56	+12,3	+3,2	16,43	+4,9	+4,4
5	5,4	35,7	-2,7	+3,5	(15,39)	(+11,0)	x	(13,56)	(+2,3)	x
Männer	88,2	36,8	+1,7	+5,4	26,78	+6,9	+1,4	22,92	+1,6	+2,2
1	17,6	37,8	+0,5	+2,2	45,03	+9,3	+3,6	35,66	+1,9	+3,6
2	20,7	37,3	+1,6	+4,2	29,03	+8,0	-0,3	25,30	+1,4	+1,0
3	49,6	36,2	+2,0	+5,5	21,29	+5,1	+1,1	18,95	+2,3	+2,3
4	8,6	36,5	+4,3	+11,6	18,62	+9,3	+0,8	16,54	+2,7	+2,2
5	3,6	36,9	-1,9	+5,7	(16,00)	(+9,9)	x	(14,04)	(+1,4)	x
Frauen	11,8	35,5	-0,6	+1,7	22,28	+13,6	+4,0	19,31	+4,2	+4,9
1	11,1	37,2	+0,8	+2,8	36,82	+3,3	-1,0	32,13	-2,2	+2,3
2	19,4	36,0	+1,4	+2,6	26,84	+12,4	-0,3	23,03	+2,3	+0,6
3	39,7	35,7	+0,6	+0,6	20,43	+13,8	+4,0	17,62	+3,6	+4,8
4	11,0	34,8	-2,5	+4,8	18,21	/	x	15,76	/	x
5	18,9	34,0	-4,5	+0,6	(14,46)	(+12,1)	(+6,3)	(12,83)	(+3,2)	(+4,5)

C29 Herstellung von Kraftwagen und Kraftwagenteilen

Insgesamt	1,9	35,8	+5,5	+13,5	28,13	+13,4	+4,6	24,23	+1,0	+1,3
1	17,3	37,4	+1,4	+4,5	46,37	+23,8	+9,9	36,41	+0,6	+0,8
2	23,2	35,9	+3,8	+8,1	29,00	+8,8	+6,0	26,17	+1,7	+3,5
3	34,2	34,9	+8,4	+16,7	22,79	+10,2	+5,7	20,36	+1,7	+4,6
4	22,6	35,8	+7,2	+23,9	21,45	+11,8	+1,1	18,96	+1,9	+1,3
5	2,6	34,9	+0,9	+14,8	19,64	+11,8	x	17,47	+4,1	x
Männer	89,6	35,7	+5,6	+13,7	28,60	+13,6	+4,4	24,63	+1,1	+1,1
1	17,5	37,5	+1,6	+4,7	46,71	+24,1	+9,9	36,63	+0,7	+0,8
2	23,9	35,9	+3,8	+8,1	29,05	+8,6	+6,0	26,26	+1,7	+3,4
3	35,3	34,8	+8,7	+17,2	22,96	+10,2	+5,8	20,54	+1,8	+4,8
4	21,8	35,4	+6,9	+24,2	22,15	+13,1	+0,9	19,55	+2,7	+1,2
5	1,4	35,1	+1,2	+20,2	20,52	+13,2	x	17,73	+3,0	x
Frauen	10,4	36,6	+4,6	+11,9	(24,20)	(+10,8)	(+5,4)	20,90	-0,6	+2,2
1	15,5	36,7	+1,7	+1,7	42,98	+20,7	+10,2	34,25	-	+1,2
2	17,2	35,6	+2,6	+6,3	28,39	+10,6	+5,8	25,09	+1,3	+4,4
3	24,5	35,9	+3,8	+11,1	20,78	+11,2	+3,4	18,25	+1,1	+2,2
4	29,8	(38,5)	(+9,7)	(+21,8)	(17,41)	(+4,4)	(+0,2)	(15,54)	(-2,4)	(-0,6)
5	13,0	34,7	0,6	10,2	18,80	+11,0	x	17,22	+5,8	x

C30 Sonstiger Fahrzeugbau

Insgesamt	0,2	37,0	+1,7	+1,4	25,76	+8,1	+1,9	22,48	+1,6	+1,6
1	18,8	37,9	+0,3	+1,1	42,26	+7,2	+3,3	34,84	+2,1	+1,9
2	25,0	35,9	+2,0	-	26,73	+2,9	-2,6	24,20	-1,6	-2,0
3	40,3	37,1	+5,7	+3,6	20,20	+1,8	-7,6	18,00	-5,7	-7,1
4	14,1	37,4	-1,1	+0,8	(18,85)	(+13,1)	(+7,0)	(16,62)	(+3,6)	(+5,9)
5	1,8	36,0	-1,4	+6,2	15,55	+12,5	+5,3	14,06	+1,8	+5,8
Männer	90,7	37,0	+1,6	+1,4	25,94	+8,2	+1,7	22,64	+1,7	+1,5
1	18,7	37,9	+0,3	+0,8	42,78	+7,2	+3,9	35,08	+2,2	+2,0
2	25,7	35,9	+2,0	-0,3	26,73	+3,0	-2,2	24,24	-1,4	-1,7
3	40,2	37,3	+6,6	+4,5	20,13	+0,6	-9,1	18,01	-6,3	-8,3
4	13,5	37,4	-1,3	+0,3	(19,47)	(+16,4)	(+9,2)	(17,09)	(+5,2)	(+7,9)
5	1,9	36,5	-0,5	+7,7	15,52	+13,7	+5,4	13,97	+2,3	+6,0
Frauen	9,3	36,3	+0,6	+1,4	(23,93)	(+7,5)	(+3,0)	(20,94)	(+0,9)	(+2,8)
1	19,4	37,5	+0,5	+2,7	37,33	+7,6	-1,1	32,50	+1,3	+1,6
2	18,2	35,8	+1,4	+1,4	26,73	+2,0	-6,8	23,62	-4,5	-5,6
3	41,9	35,8	+0,3	-0,8	20,85	+12,0	+4,3	17,88	-1,3	+1,7
4	19,6	37,3	+1,6	+5,4	14,66	/	-0,9	13,47	-1,4	-1,3
5

Anmerkung Seite 52

Noch: 5. Durchschnittliche Verdienste und Arbeitszeiten der Arbeitnehmerinnen und Arbeitnehmer im Produzierenden Gewerbe und im Dienstleistungsbereich*) im II. Quartal 2010 nach Geschlecht und Leistungsgruppen

Noch: 5.1 Vollzeitbeschäftigte nach Wirtschaftszweigen

Geschlecht — Leistungs- gruppe	Anteil der Arbeit- nehmer/ -innen an übergeord- neter Zusammen- fassung	Bruttomonatsverdienst						Sonder- zahlungen
		insgesamt			ohne Sonderzahlungen			
		II. Quartal 2010	Veränderung II. Quartal 2010 gegenüber dem		II. Quartal 2010	Veränderung II. Quartal 2010 gegenüber dem		
			Vorquartal	entsprechen- den Vorjahres- quartal		Vorquartal	entsprechen- den Vorjahres- quartal	
%	EUR	%		EUR	%		EUR	

noch: C Verarbeitendes Gewerbe

C28 Maschinenbau

Insgesamt	4,8	4 179	+9,4	+6,8	3 580	+3,5	+7,7	/
1	16,8	7 290	+9,8	+5,8	5 812	+2,4	+6,0	/
2	20,5	4 644	+10,2	+3,7	4 040	+3,1	+5,0	(604)
3	48,4	3 332	+7,9	+6,7	2 957	+4,3	+8,0	/
4	8,9	2 923	+15,9	+13,9	2 587	+8,2	+15,2	/
5	5,4	(2 388)	(+7,9)	x	(2 104)	(-0,5)	x	/
Männer	88,2	4 277	+8,7	+6,7	3 660	+3,2	+7,5	/
1	17,6	7 404	+10,1	+6,0	5 864	+2,6	+6,0	/
2	20,7	4 700	+9,7	+3,8	4 095	+2,9	+5,1	(605)
3	49,6	3 349	+7,1	+6,8	2 981	+4,2	+8,1	/
4	8,6	2 950	+13,9	+12,3	2 622	+7,1	+14,0	/
5	3,6	(2 565)	(+7,8)	x	(2 251)	(-0,4)	x	/
Frauen	11,8	3 439	+13,0	+5,9	2 981	+3,7	+6,9	(459)
1	11,1	5 949	+4,0	+1,7	5 191	-1,5	+5,1	/
2	19,4	4 199	+13,9	+2,3	3 604	+3,7	+3,2	(595)
3	39,7	3 172	+14,4	+4,7	2 737	+4,3	+5,6	/
4	11,0	2 758	x	x	2 386	x	x	(372)
5	18,9	(2 139)	(+7,3)	(+7,0)	(1 897)	(-1,2)	(+5,1)	/

C29 Herstellung von Kraftwagen und Kraftwagenteilen

Insgesamt	1,9	4 371	+19,6	+18,7	3 765	+6,5	+15,0	(606)
1	17,3	7 540	+25,6	+14,9	5 921	+2,1	+5,4	/
2	23,2	4 520	+12,9	+14,5	4 079	+5,5	+11,9	(442)
3	34,2	3 454	+19,3	+23,1	3 086	+10,1	+21,9	(368)
4	22,6	3 337	+19,9	+25,1	2 949	+9,2	+25,3	/
5	2,6	2 979	+12,8	x	2 649	+5,0	x	(330)
Männer	89,6	4 431	+20,0	+18,7	3 816	+6,8	+14,9	(615)
1	17,5	7 611	+25,9	+15,2	5 968	+2,2	+5,7	/
2	23,9	4 531	+12,8	+14,7	4 095	+5,6	+11,9	(436)
3	35,3	3 471	+19,6	+23,7	3 105	+10,5	+22,6	/
4	21,8	3 404	+20,7	+25,4	3 004	+9,6	+25,7	/
5	1,4	3 128	+14,5	x	2 703	+4,1	x	(425)
Frauen	10,4	3 849	+15,8	+17,8	3 325	+4,0	+14,3	(524)
1	15,5	(6 858)	(+22,6)	(+12,2)	5 466	+1,6	+3,0	/
2	17,2	4 391	+13,4	+12,4	3 880	+3,8	+10,9	(510)
3	24,5	3 240	+15,3	+14,8	2 846	+4,9	+13,5	(394)
4	29,8	(2 915)	(+14,5)	(+22,1)	(2 603)	(+7,1)	(+21,2)	/
5	13,0	2 837	+11,7	x	2 598	+6,4	x	(239)

C30 Sonstiger Fahrzeugbau

Insgesamt	0,2	4 138	+9,9	+3,3	3 611	+3,3	+3,0	/
1	18,8	6 951	+7,5	+4,2	5 729	+2,3	+2,8	/
2	25,0	4 167	+4,8	-2,8	3 773	+0,2	-2,2	/
3	40,3	3 258	+7,7	-4,1	2 904	-0,2	-3,6	(354)
4	14,1	(3 062)	(+11,9)	(+7,8)	(2 700)	(+2,5)	(+6,8)	/
5	1,8	2 435	+11,3	+11,9	2 201	+0,6	+12,4	(233)
Männer	90,7	4 175	+10,1	+3,2	3 643	+3,5	+2,9	/
1	18,7	7 043	+7,4	+4,7	5 775	+2,4	+2,8	/
2	25,7	4 167	+4,9	-2,5	3 780	+0,4	-2,0	/
3	40,2	3 260	+7,1	-5,2	2 917	-0,2	-4,4	(343)
4	13,5	(3 165)	(+14,9)	(+9,7)	(2 778)	(+3,9)	(+8,3)	/
5	1,9	2 460	+13,1	+13,5	2 215	+1,8	+14,2	245
Frauen	9,3	(3 779)	(+8,1)	(+4,4)	(3 307)	(+1,5)	(+4,3)	/
1	19,4	6 087	+8,3	+1,8	5 300	+2,0	+4,6	/
2	18,2	4 162	+3,6	-5,3	3 678	-3,0	-4,1	/
3	41,9	3 243	+12,5	+3,4	2 781	-0,9	+0,9	/
4	19,6	2 373	-7,0	+4,4	2 180	-0	+3,9	(193)
5

Anmerkung Seite 52

Noch: **5. Durchschnittliche Verdienste und Arbeitszeiten der Arbeitnehmerinnen und Arbeitnehmer im Produzierenden Gewerbe und im Dienstleistungsbereich*) im II. Quartal 2010 nach Geschlecht und Leistungsgruppen**

Noch: **5.1 Vollzeitbeschäftigte nach Wirtschaftszweigen**

Geschlecht Leistungs- gruppe	Anteil der Arbeit- nehmer/ -innen an übergeord- neter Zusammen- fassung	Bezahlte Wochenarbeitszeit			Bruttostundenverdienst					
		II. Quartal 2010	Veränderung II. Quartal 2010 gegenüber dem		II. Quartal 2010	Veränderung II. Quartal 2010 gegenüber dem		II. Quartal 2010	Veränderung II. Quartal 2010 gegenüber dem	
			Vorquartal	entsprechen- den Vorjahres- quartal		Vorquartal	entsprechen- den Vorjahres- quartal		Vorquartal	entsprechen- den Vorjahres- quartal
%	Stunden	%		EUR	%		EUR	%		

noch: **C Verarbeitendes Gewerbe**

C31 Herstellung von Möbeln

Insgesamt	0,8	37,0	+2,3	+1,9	19,62	+5,3	+3,3	18,19	-	+3,5
1	/	/	/	/	/	/	/	/	/	/
2	17,8	38,7	+0,5	+0,8	21,83	+10,5	+3,0	19,48	+0,4	+2,4
3	40,1	36,4	+3,4	+5,5	17,77	+5,6	+0,7	16,63	+0,4	+1,5
4	28,6	36,1	+1,7	-0,8	16,17	+8,1	+8,3	14,79	+0,7	+6,3
5	4,8	37,9	+3,8	-1,3	(12,98)	(+2,6)	(+6,2)	(12,44)	(+0,4)	(+4,5)
Männer	87,6	37,2	+2,5	+2,5	19,92	+5,0	+3,3	18,51	-0,2	+3,7
1	/	/	/	/	/	/	/	/	/	/
2	18,4	39,0	+0,5	+1,0	21,58	+10,7	+3,0	19,28	+0,4	+2,4
3	40,6	36,3	+3,7	+6,1	17,75	+5,6	+0,7	16,63	+0,4	+1,8
4	28,3	36,5	+1,7	+0,3	16,35	+7,8	+8,1	14,96	+0,5	+5,9
5	3,4	38,5	+5,2	+1,0	(13,87)	(+2,4)	(+9,1)	(13,44)	(+1,9)	(+8,0)
Frauen	12,4	35,7	+1,1	-3,3	(17,39)	(+7,8)	(+2,7)	15,91	+1,0	+1,0
1	2,9	37,9	+1,1	+0,8	(31,82)	(+4,7)	(-8,9)	30,23	+2,9	-9,7
2	14,1	35,8	+0,6	-1,9	(24,38)	(+9,0)	(+2,1)	(21,45)	(-0,9)	(+0,3)
3	36,6	37,2	+1,6	+1,1	17,97	+5,8	+0,4	16,62	+0,5	-0,9
4	31,2	33,3	+1,5	-8,0	(14,92)	(+10,7)	(+8,2)	13,57	+2,0	+7,6
5	/	/	/	/	/	/	/	/	/	/

C32 Herstellung von sonstigen Waren

Insgesamt	0,2	37,5	-0,3	-0,5	(19,32)	(+9,0)	(+3,8)	17,43	+1,4	+3,8
1	8,2	37,9	+1,1	-0,8	(40,92)	/	x	(36,84)	/	x
2	24,2	37,5	-0,3	-1,3	(21,64)	(+9,1)	(+5,0)	(19,73)	(+0,3)	(+5,2)
3	48,3	37,3	-0,8	-0,5	(15,33)	(+9,8)	(+2,1)	14,13	+2,6	+1,9
4	15,7	38,0	+0,8	+1,6	/	/	/	(14,75)	(-0,5)	(+1,7)
5	3,7	36,9	-0,8	-2,4	(13,96)	x	x	(13,26)	x	x
Männer	65,1	37,4	-0,3	-1,3	(21,75)	(+8,5)	(+4,1)	19,41	+0,7	+4,2
1	10,3	37,9	+1,1	+0,3	(43,70)	/	(+7,6)	/	/	/
2	29,9	37,8	-0,3	-1,0	/	/	/	(19,80)	(-0,2)	(+4,0)
3	42,5	36,9	-0,5	-2,1	(17,05)	(+12,0)	(+4,3)	15,42	+3,0	+3,6
4	15,0	37,8	-0,8	+0,5	/	/	/	(16,62)	(-1,9)	(-2,1)
5	2,2	37,8	-1,8	-1,8	(13,52)	x	x	(13,00)	x	x
Frauen	34,9	37,6	-0,5	+0,8	(14,81)	(+9,2)	(+3,4)	(13,76)	(+2,1)	(+3,1)
1	4,2	38,0	+1,1	-2,6	/	/	/	/	/	/
2	13,6	36,4	-	+0,3	/	/	/	/	/	/
3	59,0	37,8	-1,6	+1,6	(13,08)	(+5,9)	(+0,1)	12,43	+1,5	+0,1
4	16,8	38,5	+4,1	+4,1	(12,91)	(+10,4)	(+3,4)	(11,71)	(+0,4)	(+2,4)
5	/	/	/	/	/	/	/	/	/	/

C33 Reparatur und Installation von Maschinen und Ausrüstungen

Insgesamt	0,9	36,9	+0,1	-1,0	25,12	+10,5	+2,5	22,37	+1,7	+2,0
1	11,9	37,2	-0,8	-0,3	44,51	+16,5	+2,1	36,88	+2,7	+1,3
2	31,7	35,7	+0,6	-5,1	28,16	+12,9	+3,1	24,92	+3,3	+1,9
3	51,3	37,5	+0,5	+1,1	19,56	+5,9	-0,9	18,04	-0,2	-0,3
4	/	/	/	/	/	/	/	/	/	/
5	0,5	/	/	/	12,04	x	x	11,52	x	x
Männer	93,9	37,1	-	-0,8	(25,16)	(+10,4)	(+2,4)	22,42	+1,7	+1,9
1	12,0	37,2	-1,1	-0,3	44,83	+16,6	+1,9	37,05	+2,6	+1,1
2	31,7	35,7	+0,6	-5,6	28,06	+12,6	+3,0	24,91	+3,5	+1,8
3	51,5	37,9	+0,5	+1,9	19,58	+5,8	-0,9	18,08	-0,2	-0,5
4	/	/	/	/	/	/	/	/	/	/
5	0,5	/	/	/	12,18	x	x	11,69	x	x
Frauen	6,1	34,1	+1,2	-5,3	(24,43)	(+13,0)	(+3,1)	(21,43)	(+0,5)	(+3,5)
1	10,0	36,6	-0,5	-0,8	38,41	+13,9	+5,1	33,68	+3,1	+4,7
2	32,6	35,7	-	+0,3	/	/	/	(25,20)	(+0,5)	(+4,1)
3	49,5	(31,8)	(+1,3)	(-11,4)	(19,12)	(+7,1)	(-1,1)	(17,29)	(-1,7)	(+1,6)
4	7,4	38,4	1,1	3,8	/	/	/	(14,05)	(+1,2)	(-0,3)
5	/	/	/	/	/	/	/	/	/	/

Anmerkung Seite 52

Noch: 5. Durchschnittliche Verdienste und Arbeitszeiten der Arbeitnehmerinnen und Arbeitnehmer im Produzierenden Gewerbe und im Dienstleistungsbereich*) im II. Quartal 2010 nach Geschlecht und Leistungsgruppen

Noch: 5.1 Vollzeitbeschäftigte nach Wirtschaftszweigen

Geschlecht — Leistungs- gruppe	Anteil der Arbeit- nehmer/ -innen an übergeord- neter Zusammen- fassung	Bruttomonatsverdienst						Sonder- zahlungen
		insgesamt			ohne Sonderzahlungen			
		II. Quartal 2010	Veränderung II. Quartal 2010 gegenüber dem		II. Quartal 2010	Veränderung II. Quartal 2010 gegenüber dem		
			Vorquartal	entsprechen- den Vorjahres- quartal		Vorquartal	entsprechen- den Vorjahres- quartal	
%	EUR	%		EUR	%		EUR	

noch: C Verarbeitendes Gewerbe

C31 Herstellung von Möbeln

Insgesamt	0,8	3 156	+7,8	+5,3	2 927	+2,3	+5,4	/
1	/	/	/	/	/	/	/	/
2	17,8	3 673	+11,3	+3,9	3 278	+1,0	+3,3	/
3	40,1	2 814	+9,3	+6,3	2 633	+3,9	+7,2	/
4	28,6	2 534	+9,9	+7,3	2 317	+2,4	+5,4	/
5	4,8	(2 139)	(+6,6)	(+4,9)	(2 050)	(+4,4)	(+3,1)	/
Männer	87,6	3 220	+7,5	+6,0	(2 991)	(+2,3)	(+6,3)	/
1	/	/	/	/	/	/	/	/
2	18,4	3 661	+11,5	+4,2	3 271	+1,2	+3,7	/
3	40,6	2 803	+9,6	+7,0	2 626	+4,2	+8,1	/
4	28,3	2 593	+9,6	+8,4	2 373	+2,2	+6,3	/
5	3,4	(2 321)	(+7,8)	(+10,2)	(2 249)	(+7,2)	(+9,0)	/
Frauen	12,4	(2 700)	(+9,2)	(-0,7)	2 471	+2,3	-2,2	/
1	2,9	(5 240)	(+5,8)	(-8,1)	4 978	+4,0	-8,8	/
2	14,1	(3 790)	(+9,5)	(+0)	(3 334)	(-0,4)	(-1,7)	/
3	36,6	2 902	+7,5	+1,5	2 685	+2,2	+0,2	/
4	31,2	(2 156)	(+12,1)	(-0,6)	(1 961)	(+3,4)	(-1,1)	/
5	/	/	/	/	/	/	/	/

C32 Herstellung von sonstigen Waren

Insgesamt	0,2	(3 146)	(+8,6)	(+3,4)	2 839	+1,0	+3,3	/
1	8,2	(6 738)	(-2,2)	x	(6 065)	(-0,8)	x	/
2	24,2	(3 527)	(+8,9)	(+3,8)	(3 215)	(+0,1)	(+3,9)	/
3	48,3	(2 483)	(+8,7)	(+1,6)	2 288	+1,6	+1,3	/
4	15,7	/	/	/	(2 439)	(+0,5)	(+3,6)	/
5	3,7	(2 235)	x	x	(2 124)	x	x	/
Männer	65,1	(3 536)	(+8,2)	(+2,9)	3 155	+0,4	+2,9	/
1	10,3	(7 192)	(-5,5)	(+7,8)	(6 539)	(-1,7)	(+8,6)	/
2	29,9	/	/	/	(3 252)	(-0,4)	(+2,9)	/
3	42,5	(2 731)	(+11,3)	(+2,0)	(2 472)	(+2,6)	(+1,5)	/
4	15,0	/	/	/	(2 728)	(-2,8)	(-1,6)	/
5	2,2	(2 217)	x	x	(2 133)	x	x	/
Frauen	34,9	(2 422)	(+8,9)	(+4,4)	2 250	+1,8	+4,1	/
1	4,2	/	/	/	(3 911)	(+1,6)	(+17,7)	/
2	13,6	(3 321)	(+10,3)	/	(3 067)	(+2,1)	(+15,1)	/
3	59,0	(2 148)	(+4,3)	(+1,7)	2 042	-0,1	+1,7	/
4	16,8	(2 158)	(+14,8)	(+7,4)	(1 957)	(+4,3)	(+6,4)	/
5	/	/	/	/	/	/	/	/

C33 Reparatur und Installation von Maschinen und Ausrüstungen

Insgesamt	0,9	4 032	+10,6	+1,5	3 591	+1,8	+1,0	/
1	11,9	7 187	+15,4	+1,7	5 956	+1,7	+0,9	/
2	31,7	4 371	+13,5	-2,2	3 869	+3,9	-3,3	/
3	51,3	3 188	+6,6	+0,3	2 941	+0,4	+0,8	/
4	/	/	/	/	/	/	/	/
5	0,5	(1 777)	x	x	(1 701)	x	x	/
Männer	93,9	4 059	+10,3	+1,7	3 618	+1,7	+1,1	/
1	12,0	7 245	+15,5	+1,5	5 988	+1,7	+0,7	/
2	31,7	4 355	+13,2	-2,7	3 866	+4,1	-3,9	/
3	51,5	3 222	+6,3	+1,0	2 975	+0,3	+1,4	/
4	/	/	/	/	/	/	/	/
5	0,5	(1 776)	x	x	(1 705)	x	x	(71)
Frauen	6,1	/	/	/	(3 174)	(+1,6)	(-1,8)	/
1	10,0	6 108	+13,4	+4,2	5 355	+2,5	+3,8	/
2	32,6	(4 605)	(+17,7)	(+5,4)	3 910	+0,5	+4,4	/
3	49,5	/	/	/	/	/	/	/
4	7,4	/	/	/	(2 346)	(+2,4)	(+3,6)	/
5	/	/	/	/	/	/	/	/

Anmerkung Seite 52

Noch: **5. Durchschnittliche Verdienste und Arbeitszeiten der Arbeitnehmerinnen und Arbeitnehmer im Produzierenden Gewerbe und im Dienstleistungsbereich*) im II. Quartal 2010 nach Geschlecht und Leistungsgruppen**

Noch: **5.1 Vollzeitbeschäftigte nach Wirtschaftszweigen**

Geschlecht Leistungs- gruppe	Anteil der Arbeit- nehmer/ -innen an übergeord- neter Zusammen- fassung	Bezahlte Wochenarbeitszeit			Bruttostundenverdienst							
		II. Quartal 2010	Veränderung II. Quartal 2010 gegenüber dem		II. Quartal 2010	insgesamt		ohne Sonderzahlungen		II. Quartal 2010	Veränderung II. Quartal 2010 gegenüber dem	
			Vorquartal	entsprechen- den Vorjahres- quartal		Vorquartal	entsprechen- den Vorjahres- quartal	Vorquartal	entsprechen- den Vorjahres- quartal		Vorquartal	entsprechen- den Vorjahres- quartal
D Energieversorgung												
Insgesamt	1,7	39,0	+0,6	+1,3	32,55	+18,1	+7,5	26,53	+3,6	+3,1		
1	12,0	39,1	+1,0	+1,6	51,02	+32,7	+8,8	37,13	+5,2	+5,0		
2	38,2	39,0	+0,5	+1,3	(35,20)	(+13,3)	(+9,7)	29,24	+3,2	+4,2		
3	44,6	39,0	+0,8	+1,3	26,54	+17,5	+5,9	22,25	+3,2	+0,9		
4	4,7	38,5	-	+0,5	22,48	+9,9	-1,0	19,25	+2,7	+0,7		
5	0,5	39,5	+1,5	+4,2	14,62	+10,2	-3,0	13,70	+6,2	+5,2		
Männer	86,1	39,2	+0,8	+1,6	33,38	+18,7	+7,9	27,14	+3,7	+3,1		
1	12,4	39,2	+1,3	+1,8	51,54	+32,7	+9,7	37,63	+5,8	+5,7		
2	38,7	39,1	+0,5	+1,6	(36,06)	(+14,5)	(+10,0)	29,79	+3,3	+3,9		
3	44,1	39,2	+0,8	+1,3	27,11	+17,9	+6,3	22,71	+3,3	+0,9		
4	4,5	38,9	+0,3	+0,8	23,60	+10,4	+0,2	20,08	+2,8	+1,9		
5	0,4	40,1	+2,6	+3,6	15,30	+11,7	-0,5	14,36	+8,2	x		
Frauen	13,9	37,9	-	+0,5	27,20	+13,4	+4,4	22,63	+2,6	+2,9		
1	9,9	38,3	+0,3	-0,3	46,91	+34,0	+2,1	33,14	+0,6	+1,1		
2	35,2	38,3	-	+0,3	29,26	+3,9	+5,7	25,43	+2,2	+5,1		
3	47,5	37,6	-	+0,5	23,11	+14,7	+2,8	19,48	+2,3	+0,3		
4	6,0	36,7	-1,3	-	16,98	+6,7	-2,3	15,14	+1,6	-1,2		
5	1,3	38,3	-0,3	/	13,28	+7,2	/	12,41	+2,1	/		
E Wasserversorgung; Abwasser- und Abfallentsorgung und Beseitigung von Umweltverschmutzungen												
Insgesamt	1,2	40,0	+0,5	+0,6	19,13	+4,1	-0,4	18,12	+2,2	+0,2		
1	4,7	39,5	+1,0	+0,8	(42,34)	(+9,2)	(-1,8)	(36,23)	(+2,8)	(+0,7)		
2	16,8	39,4	+0,8	-	24,77	+4,7	+1,1	23,42	+2,4	+0,8		
3	44,7	40,3	+0,7	+0,7	17,66	+4,3	+0,4	16,92	+2,4	+0,8		
4	28,8	40,0	+0,3	+0,8	15,39	+2,1	+2,2	14,85	+2,0	+2,6		
5	4,9	39,8	-1,5	+0,5	13,65	+1,0	+2,1	13,27	+0,6	+2,2		
Männer	89,9	40,1	+0,5	+0,8	19,14	+4,0	-0,4	18,13	+2,2	+0,2		
1	4,7	39,5	+0,8	+0,5	(43,10)	(+7,9)	(-2,3)	(36,71)	(+1,7)	(+0,5)		
2	15,7	39,6	+0,8	-	25,03	+4,9	+1,9	23,60	+2,5	+1,0		
3	43,6	40,5	+0,7	+1,0	17,72	+4,0	+0,1	17,02	+2,5	+0,8		
4	31,0	40,0	+0,3	+0,5	15,39	+1,9	+2,3	14,86	+1,9	+2,6		
5	4,9	39,7	-1,7	+0,8	14,17	+2,2	+2,8	13,78	+1,7	+2,1		
Frauen	10,1	38,7	+0,3	-0,8	19,06	+5,8	-0,2	18,03	+2,2	-0,1		
1	4,6	39,1	+0,8	+1,3	(35,16)	(+18,1)	(+4,1)	(31,80)	(+11,7)	(+3,2)		
2	26,7	38,2	-	-1,3	23,32	+4,0	-3,0	22,48	+2,5	-0,4		
3	55,0	38,7	+0,3	-1,0	17,22	+7,0	+2,8	16,17	+2,0	+0,6		
4	8,9	38,5	-0,5	+0,5	15,23	+8,2	-0,7	14,46	+4,9	+0,1		
5	4,8	40,5	-	-1,7	(8,98)	(-4,9)	(-7,8)	(8,71)	(-3,7)	(+1,2)		
E36 Wasserversorgung												
Insgesamt	0,2	39,2	-0,3	+0,4	24,17	+7,0	+2,5	22,81	+3,1	+2,5		
1	7,9	38,9	+0,5	+0,5	46,52	+20,5	+5,6	38,74	+3,4	+4,0		
2	27,9	39,6	-0,3	-0,3	(25,25)	(+4,7)	(+2,8)	24,39	+4,5	+2,7		
3	48,0	39,1	-0,3	+0,8	20,80	+6,0	+2,2	20,14	+3,3	+2,7		
4	14,0	39,0	-0,3	-	21,84	+4,1	+1,3	20,68	+1,5	+2,0		
5	2,1	38,7	-0,3	+6,9	18,08	+5,5	+2,3	17,06	+1,1	+2,2		
Männer	85,9	39,3	-0,5	+0,5	24,57	+7,4	+2,5	23,12	+3,2	+2,5		
1	8,4	38,9	+0,3	-	47,93	+19,9	+4,7	39,65	+2,0	+3,5		
2	27,8	39,8	-0,3	-0,3	(25,24)	(+4,6)	(+2,2)	24,38	+4,6	+2,2		
3	47,0	39,3	-0,5	+1,3	21,06	+6,1	+2,1	20,37	+3,3	+2,6		
4	14,5	39,1	-0,3	-	22,22	+4,3	+1,3	21,03	+1,5	+2,0		
5	2,3	38,7	-0,5	+7,2	18,15	+5,9	+2,1	17,16	+1,4	+2,0		
Frauen	14,1	38,2	+0,5	-1,0	21,66	+4,2	+2,6	20,88	+2,8	+2,5		
1	5,1	39,1	+2,4	+4,0	(32,43)	/	(+0,9)	29,63	+7,4	-1,4		
2	28,8	38,4	+0,3	-0,5	25,31	+4,9	+6,9	24,45	+4,2	+6,0		
3	54,6	38,0	+0,5	-2,3	19,34	+4,8	+3,0	18,84	+3,3	+3,4		
4	10,8	38,3	+0,3	+0,8	18,70	+5,4	+1,8	17,70	+2,9	+1,3		
5	0,7	38,2	/	/	16,66	/	/	15,18	/	/		

Anmerkung Seite 52

Noch: **5. Durchschnittliche Verdienste und Arbeitszeiten der Arbeitnehmerinnen und Arbeitnehmer im Produzierenden Gewerbe und im Dienstleistungsbereich*) im II. Quartal 2010 nach Geschlecht und Leistungsgruppen**

Noch: **5.1 Vollzeitbeschäftigte nach Wirtschaftszweigen**

Geschlecht — Leistungs- gruppe	Anteil der Arbeit- nehmer/ -innen an übergeord- neter Zusammen- fassung	Bruttomonatsverdienst						Sonder- zahlungen
		insgesamt			ohne Sonderzahlungen			
		II. Quartal 2010	Veränderung II. Quartal 2010 gegenüber dem		II. Quartal 2010	Veränderung II. Quartal 2010 gegenüber dem		
			Vorquartal	entsprechen- den Vorjahres- quartal		Vorquartal	entsprechen- den Vorjahres- quartal	
%	EUR	%		EUR	%		EUR	
D Energieversorgung								
Insgesamt	1,7	5 512	+18,8	+8,9	4 493	+4,2	+4,4	/
1	12,0	8 670	+34,1	+10,6	6 309	+6,3	+6,8	/
2	38,2	(5 967)	(+13,9)	(+11,2)	4 956	+3,7	+5,7	/
3	44,6	4 492	+18,2	+7,1	3 766	+3,8	+2,1	/
4	4,7	3 762	+9,9	-0,6	3 221	+2,6	+1,2	/
5	0,5	2 508	+11,9	+0,9	2 350	+7,8	+9,5	/
Männer	86,1	5 679	+19,5	+9,4	4 617	+4,4	+4,6	/
1	12,4	8 781	+34,3	+11,7	6 412	+7,1	+7,7	/
2	38,7	(6 128)	(+15,1)	(+11,7)	5 062	+3,8	+5,5	/
3	44,1	4 616	+18,7	+7,6	3 867	+4,0	+2,1	/
4	4,5	3 988	+10,7	+0,9	3 394	+3,2	+2,6	/
5	0,4	2 669	+14,7	+3,4	2 503	+11,1	x	/
Frauen	13,9	4 479	+13,4	+4,9	3 726	+2,7	+3,4	/
1	9,9	7 813	+34,4	+1,9	5 519	+0,9	+0,9	(2 293)
2	35,2	4 874	+4,0	+6,0	4 236	+2,3	+5,4	/
3	47,5	3 776	+14,7	+3,2	3 184	+2,3	+0,8	/
4	6,0	2 707	+5,1	-2,3	2 413	+0	-1,3	/
5	1,3	2 209	+6,9	/	2 063	+1,8	/	/
E Wasserversorgung; Abwasser- und Abfallentsorgung und Beseitigung von Umweltverschmutzungen								
Insgesamt	1,2	3 324	+4,7	+0,2	3 148	+2,7	+0,8	/
1	4,7	(7 258)	(+10,1)	(-1,2)	(6 211)	(+3,7)	(+1,3)	/
2	16,8	4 241	+5,4	+1,0	4 011	+3,2	+0,7	/
3	44,7	3 090	+5,0	+1,1	2 961	+3,1	+1,5	/
4	28,8	2 674	+2,5	+2,9	2 580	+2,3	+3,2	/
5	4,9	2 360	-0,7	+2,6	2 294	-1,0	+2,6	/
Männer	89,9	3 338	+4,5	+0,3	3 162	+2,8	+1,0	/
1	4,7	(7 396)	(+8,8)	(-1,8)	(6 298)	(+2,5)	(+0,9)	/
2	15,7	4 311	+5,8	+2,0	4 064	+3,4	+1,1	/
3	43,6	3 118	+4,8	+0,9	2 995	+3,2	+1,7	/
4	31,0	2 678	+2,3	+3,0	2 585	+2,2	+3,3	/
5	4,9	2 446	+0,4	+3,6	2 377	-0,1	+2,9	/
Frauen	10,1	3 202	+6,0	-1,1	3 028	+2,3	-1,0	/
1	4,6	(5 978)	(+19,2)	(+5,4)	(5 407)	(+12,7)	(+4,5)	/
2	26,7	3 873	+4,0	-4,3	3 733	+2,4	-1,7	/
3	55,0	2 896	+7,3	+1,8	2 719	+2,2	-0,4	/
4	8,9	2 545	+7,7	-0,2	2 415	+4,4	+0,5	/
5	4,8	(1 581)	(-5,0)	(-9,3)	(1 533)	(-3,7)	(-0,6)	/
E36 Wasserversorgung								
Insgesamt	0,2	4 115	+6,7	+2,9	3 884	+2,8	+2,9	/
1	7,9	7 868	+21,1	+6,2	6 552	+3,9	+4,6	/
2	27,9	(4 342)	(+4,5)	(+2,4)	4 195	+4,3	+2,3	/
3	48,0	3 530	+5,5	+2,9	3 417	+2,8	+3,3	/
4	14,0	3 705	+4,0	+1,4	3 507	+1,3	+2,0	/
5	2,1	3 037	+5,0	+9,2	2 866	+0,6	+9,2	(172)
Männer	85,9	4 199	+6,9	+3,2	3 952	+2,7	+3,2	/
1	8,4	8 102	+20,2	+4,8	6 703	+2,3	+3,6	/
2	27,8	(4 362)	(+4,4)	(+1,9)	4 214	+4,3	+1,9	/
3	47,0	3 593	+5,5	+3,4	3 475	+2,6	+3,8	/
4	14,5	3 777	+4,0	+1,3	3 575	+1,3	+2,0	/
5	2,3	3 051	+5,4	+9,4	2 883	+0,8	+9,2	(168)
Frauen	14,1	3 598	+4,8	+1,6	3 468	+3,4	+1,4	/
1	5,1	(5 512)	(+13,9)	(+4,8)	5 035	+9,9	+2,4	/
2	28,8	4 223	+5,1	+6,3	4 080	+4,4	+5,5	/
3	54,6	3 196	+5,4	+0,6	3 113	+3,9	+1,1	/
4	10,8	3 114	+5,7	+2,6	2 948	+3,3	+2,1	166
5	0,7	2 765	-1,7	/	2 520	-2,7	/	245

Anmerkung Seite 52

Noch: **5. Durchschnittliche Verdienste und Arbeitszeiten der Arbeitnehmerinnen und Arbeitnehmer im Produzierenden Gewerbe und im Dienstleistungsbereich*) im II. Quartal 2010 nach Geschlecht und Leistungsgruppen**

Noch: **5.1 Vollzeitbeschäftigte nach Wirtschaftszweigen**

Geschlecht — Leistungs- gruppe	Anteil der Arbeit- nehmer/ -innen an übergeord- neter Zusammen- fassung	Bezahlte Wochenarbeitszeit			Bruttostundenverdienst						
		II. Quartal 2010	Veränderung II. Quartal 2010 gegenüber dem		II. Quartal 2010	insgesamt		ohne Sonderzahlungen			
			Vorquartal	entsprechen- den Vorjahres- quartal		Vorquartal	Veränderung II. Quartal 2010 gegenüber dem		II. Quartal 2010	Veränderung II. Quartal 2010 gegenüber dem	
							Vorquartal	entsprechen- den Vorjahres- quartal		Vorquartal	entsprechen- den Vorjahres- quartal
%	Stunden	%		EUR	%		EUR	%			

noch: **E Wasserversorgung; Abwasser- und Abfallentsorgung und Beseitigung von Umweltverschmutzungen**

E37 Abwasserentsorgung

Insgesamt	0,2	39,1	—	+0,1	21,29	+2,9	+2,6	20,77	+1,2	+1,4
1	5,3	39,1	+0,5	-0,5	(36,05)	(+8,5)	(+5,3)	(33,78)	(+2,1)	(+2,2)
2	30,6	39,3	—	+0,5	25,36	+2,3	+2,0	24,77	+0,5	+0,9
3	53,7	39,0	—	-0,3	18,65	+2,9	+3,5	18,24	+1,5	+2,5
4	5,8	39,2	+1,0	+1,0	16,22	-0,2	+4,9	16,10	+0,4	+4,5
5	4,7	40,1	-0,7	-1,0	14,58	-2,9	+0,4	14,56	-1,4	+0,3
Männer	88,1	39,2	+0,3	+0,3	21,48	+3,2	+2,7	20,90	+1,2	+1,5
1	5,6	39,0	—	-1,0	(36,28)	(+8,9)	(+5,9)	(33,83)	(+2,1)	(+2,4)
2	29,6	39,4	—	+0,8	25,55	+2,8	+2,1	24,88	+0,8	+0,8
3	53,5	39,0	—	—	18,93	+3,0	+3,7	18,48	+1,5	+2,6
4	6,5	39,2	+1,0	+1,0	16,25	-0,1	+5,0	16,12	+0,4	+4,5
5	4,9	40,1	-1,0	-1,0	14,66	-3,0	+0,5	14,66	-1,4	+0,5
Frauen	11,9	39,1	—	-0,3	19,92	+1,6	+1,2	19,81	+1,2	+1,2
1	3,3	39,6	+3,7	/	(33,11)	(+2,1)	/	(33,08)	(+2,0)	/
2	37,6	39,1	—	+0,8	24,24	-0,3	+1,5	24,13	-0,7	+1,4
3	55,4	39,0	-0,3	-1,5	16,59	+2,3	+1,3	16,48	+1,9	+1,1
4	0,8	38,7	-0,5	/	14,75	+0,6	/	14,75	+0,6	/
5	2,9	39,2	-0,5	/	13,52	-0,5	/	13,22	+0,2	/

E38 Sammlung, Behandlung und Beseitigung von Abfällen; Rückgewinnung

Insgesamt	0,8	40,3	+0,6	+0,5	17,64	+3,5	-0,3	16,62	+2,3	+1,3
1	3,8	39,8	+1,0	+0,8	/	/	/	(35,44)	(+3,4)	(-0,9)
2	10,2	38,9	-0,5	-0,8	25,37	+8,1	-0,2	23,06	+4,0	+0,5
3	42,3	40,9	+1,2	+0,5	16,77	+4,2	+0,3	15,95	+2,6	+1,6
4	38,0	40,1	+0,5	+0,8	14,90	+1,8	+2,8	14,39	+1,8	+3,1
5	5,7	39,8	-1,7	—	(13,19)	(+1,2)	(+2,2)	(12,79)	(+0,9)	(+2,2)
Männer	91,2	40,4	+0,5	+0,5	17,60	+3,1	-0,2	16,62	+2,3	+1,5
1	3,7	39,9	+1,3	+1,0	/	/	/	/	/	/
2	9,0	39,3	-0,3	—	26,05	+8,8	+2,0	23,49	+4,3	+1,6
3	41,1	41,1	+1,2	+0,5	16,77	+3,6	-0,2	16,03	+2,7	+1,6
4	40,6	40,1	+0,5	+0,8	14,92	+1,6	+2,8	14,41	+1,8	+3,1
5	5,6	39,7	-2,0	+0,3	13,81	+2,7	+3,4	13,39	+2,3	+2,4
Frauen	8,8	38,6	+0,3	-1,3	(18,02)	(+7,6)	(-1,0)	(16,63)	(+2,0)	(-0,5)
1	4,7	39,0	-0,3	/	/	/	/	(32,05)	(+15,6)	(+5,2)
2	22,8	37,3	-0,3	-3,6	22,48	+5,8	-9,9	21,21	+3,0	-4,4
3	54,3	38,8	+0,3	-0,5	16,77	+8,8	+3,8	15,26	+1,1	+0,1
4	11,3	38,5	-0,8	+0,3	14,17	+7,9	-0,1	13,44	+4,3	+1,3
5	7,0	40,8	—	-1,4	(8,18)	(-5,2)	(-11,9)	7,95	-3,6	-1,9

E39 Beseitigung von Umweltverschmutzungen und sonstige Entsorgung

Insgesamt	0	42,0	+4,6	+2,1	(19,65)	(+11,2)	(+1,4)	17,80	+2,3	-1,7
1	6,8	39,3	—	-0,3	/	/	/	/	/	/
2	50,9	41,7	+11,8	+1,2	18,37	-0,9	-0,6	17,89	-1,3	-1,9
3	38,4	42,7	+0,9	+3,4	(15,45)	(+10,0)	(+0,8)	14,21	+2,2	-1,3
4	2,7	44,4	-4,3	/	12,36	+10,8	/	11,16	+0,1	/
5	/	/	/	/	/	/	/	/	/	/
Männer	89,0	42,1	+5,0	+1,7	(19,87)	(+11,4)	(+1,8)	17,96	+2,4	-1,4
1	6,9	39,2	—	-0,3	(62,92)	/	(+19,0)	/	/	/
2	54,3	41,5	/	+0,2	18,57	/	-0,6	18,07	/	-1,9
3	34,5	43,5	+1,4	+4,6	(15,17)	(+8,8)	(+0,1)	(13,93)	(+1,1)	(-2,6)
4	3,1	44,4	-4,3	/	12,36	+10,8	/	11,16	+0,1	/
5	/	/	/	/	/	/	/	/	/	/
Frauen	11,0	41,0	-0,2	/	(17,77)	(+10,4)	/	16,50	+2,5	/
1	/	/	/	/	/	/	/	/	/	/
2	23,5	(46,2)	(+0,4)	/	(15,07)	(+1,7)	/	(14,94)	(+0,8)	/
3	70,3	39,4	0,3	/	16,70	+14,6	/	15,40	+5,7	/
4	—	—	—	—	—	—	—	—	—	—
5	—	—	—	—	—	—	—	—	—	—

Noch: 5. Durchschnittliche Verdienste und Arbeitszeiten der Arbeitnehmerinnen und Arbeitnehmer im Produzierenden Gewerbe und im Dienstleistungsbereich*) im II. Quartal 2010 nach Geschlecht und Leistungsgruppen

Noch: 5.1 Vollzeitbeschäftigte nach Wirtschaftszweigen

Geschlecht — Leistungs- gruppe	Anteil der Arbeit- nehmer/ -innen an übergeord- neter Zusammen- fassung	Bruttomonatsverdienst						Sonder- zahlungen
		insgesamt			ohne Sonderzahlungen			
		II. Quartal 2010	Veränderung II. Quartal 2010 gegenüber dem		II. Quartal 2010	Veränderung II. Quartal 2010 gegenüber dem		
			Vorquartal	entsprechen- den Vorjahres- quartal		Vorquartal	entsprechen- den Vorjahres- quartal	
%	EUR	%		EUR	%		EUR	

noch: E Wasserversorgung; Abwasser- und Abfallentsorgung und Beseitigung von Umweltverschmutzungen

E37 Abwasserentsorgung

Insgesamt	0,2	3 621	+2,9	+2,6	3 532	+1,1	+1,5	/
1	5,3	(6 121)	(+8,9)	(+4,7)	(5 736)	(+2,6)	(+1,6)	/
2	30,6	4 333	+2,3	+2,7	4 233	+0,5	+1,6	/
3	53,7	3 156	+2,9	+3,2	3 087	+1,4	+2,2	/
4	5,8	2 762	+0,7	+5,9	2 740	+1,2	+5,4	/
5	4,7	2 538	-3,8	-0,6	2 534	-2,3	-0,8	/
Männer	88,1	3 654	+3,2	+2,9	3 555	+1,2	+1,6	/
1	5,6	(6 154)	(+9,1)	(+4,9)	(5 739)	(+2,3)	(+1,4)	/
2	29,6	4 369	+2,8	+2,8	4 255	+0,7	+1,5	/
3	53,5	3 204	+3,0	+3,6	3 128	+1,5	+2,6	/
4	6,5	2 766	+0,7	+5,9	2 745	+1,3	+5,5	/
5	4,9	2 556	-3,8	-0,6	2 556	-2,3	-0,6	-
Frauen	11,9	3 380	+1,5	+0,7	3 361	+1,1	+0,7	/
1	3,3	(5 703)	(+5,9)	/	(5 697)	(+5,8)	/	/
2	37,6	4 120	-0,1	+2,3	4 101	-0,5	+2,2	/
3	55,4	2 809	+2,0	-0,2	2 791	+1,5	-0,5	/
4	0,8	2 477	+0,1	/	2 477	+0,1	/	-
5	2,9	2 301	-1,2	/	2 250	-0,4	/	/

E38 Sammlung, Behandlung und Beseitigung von Abfällen; Rückgewinnung

Insgesamt	0,8	3 086	+4,1	+0,3	2 908	+2,9	+1,8	/
1	3,8	/	/	/	(6 131)	(+4,6)	(-0)	/
2	10,2	4 294	+7,8	-0,8	3 903	+3,7	-0,1	/
3	42,3	2 978	+5,4	+0,8	2 831	+3,7	+2,1	/
4	38,0	2 595	+2,2	+3,6	2 506	+2,3	+3,9	/
5	5,7	(2 280)	(-0,7)	(+2,2)	(2 211)	(-0,9)	(+2,2)	/
Männer	91,2	3 092	+3,8	+0,5	2 919	+3,0	+2,2	/
1	3,7	/	/	/	(6 216)	(+3,2)	(-0,2)	/
2	9,0	4 453	+8,6	+2,0	4 016	+4,1	+1,6	/
3	41,1	2 997	+4,9	+0,4	2 864	+4,0	+2,2	/
4	40,6	2 601	+2,1	+3,6	2 513	+2,3	+3,9	/
5	5,6	2 381	+0,6	+3,7	2 308	+0,2	+2,6	/
Frauen	8,8	(3 021)	(+7,7)	(-2,2)	2 787	+2,1	-1,8	/
1	4,7	/	/	/	(5 429)	(+15,4)	(+4,2)	/
2	22,8	(3 646)	(+5,5)	(-13,0)	(3 440)	(+2,7)	(-7,8)	/
3	54,3	2 827	+9,2	+3,3	2 573	+1,4	-0,4	/
4	11,3	2 369	+7,1	+0,1	2 248	+3,5	+1,6	/
5	7,0	(1 449)	(-5,2)	(-13,4)	(1 408)	(-3,8)	(-3,4)	/

E39 Beseitigung von Umweltverschmutzungen und sonstige Entsorgung

Insgesamt	0	3 587	+16,3	+3,5	3 251	+7,1	+0,4	/
1	6,8	(10 365)	(+31,2)	(+16,6)	/	/	/	/
2	50,9	3 330	+11,0	+0,6	3 243	+10,5	-0,7	/
3	38,4	(2 864)	(+11,0)	(+4,3)	2 633	+3,1	+2,0	/
4	2,7	2 382	+6,0	/	2 152	-4,3	/	/
5	/	/	/	/	/	/	/	/
Männer	89,0	3 639	+17,2	+3,8	3 289	+7,7	+0,5	/
1	6,9	(10 717)	(+32,4)	(+18,6)	/	/	/	/
2	54,3	3 347	+11,5	-0,4	3 256	+10,9	-1,7	/
3	34,5	(2 865)	(+10,3)	(+4,6)	(2 632)	(+2,5)	(+1,9)	/
4	3,1	2 382	+6,0	/	2 152	-4,3	/	/
5	/	/	/	/	/	/	/	/
Frauen	11,0	3 167	+10,2	/	2 941	+2,3	/	/
1	/	/	/	/	/	/	/	/
2	23,5	3 022	+2,0	/	2 995	+1,0	/	/
3	70,3	2 860	+15,0	/	2 637	+6,1	/	(223)
4	-	-	-	-	-	-	-	-
5	-	-	-	-	-	-	-	-

Anmerkung Seite 52

Noch: **5. Durchschnittliche Verdienste und Arbeitszeiten der Arbeitnehmerinnen und Arbeitnehmer im Produzierenden Gewerbe und im Dienstleistungsbereich*) im II. Quartal 2010 nach Geschlecht und Leistungsgruppen**

Noch: **5.1 Vollzeitbeschäftigte nach Wirtschaftszweigen**

Geschlecht Leistungs- gruppe	Anteil der Arbeit- nehmer/ -innen an übergeord- neter Zusammen- fassung	Bezahlte Wochenarbeitszeit			Bruttostundenverdienst					
		II. Quartal 2010	Veränderung II. Quartal 2010 gegenüber dem		II. Quartal 2010	Veränderung II. Quartal 2010 gegenüber dem		II. Quartal 2010	Veränderung II. Quartal 2010 gegenüber dem	
			Vorquartal	entsprechen- den Vorjahres- quartal		Vorquartal	entsprechen- den Vorjahres- quartal		Vorquartal	entsprechen- den Vorjahres- quartal
%	Stunden	%		EUR	%		EUR	%		
F Baugewerbe										
Insgesamt	4,7	39,1	+7,2	-0,1	18,82	+3,3	+1,0	17,64	-0,4	+0,9
1	8,5	38,7	+1,8	-0,5	39,66	+8,2	+3,8	34,90	+0,9	+3,7
2	16,2	39,4	+6,2	-1,5	22,23	+5,3	+0,5	20,59	-0,8	+0,6
3	59,9	38,8	+7,5	+0,5	16,35	+3,2	+0,8	15,61	+0,8	+0,5
4	12,7	40,1	+10,5	-0,7	13,92	-0,6	+2,3	13,46	-1,1	+2,6
5	2,7	38,4	+4,3	-2,5	(11,53)	(+2,8)	(+1,2)	(11,02)	(+1,8)	(-0,4)
Männer	93,6	39,1	+7,4	-0,3	18,83	+2,8	+0,9	17,68	-0,5	+0,7
1	8,4	38,6	+2,1	-1,0	40,20	+7,9	+1,9	35,34	+0,9	+1,7
2	15,8	39,6	+6,5	-1,2	22,33	+5,1	+0,9	20,67	-0,9	+0,9
3	60,1	38,9	+8,1	+0,8	16,33	+2,9	+0,7	15,65	+1,0	+0,6
4	13,2	40,1	+10,8	-1,0	13,97	-1,5	+2,3	13,55	-1,5	+2,4
5	2,6	38,5	+4,6	-2,8	(11,77)	/	(+0,3)	(11,33)	(+1,5)	(-0,7)
Frauen	6,4	38,2	+0,8	-	18,69	+9,7	+2,5	16,97	+0,7	+2,5
1	10,1	39,8	-	+3,6	(33,23)	(+14,0)	x	(29,66)	(+2,5)	x
2	21,9	37,4	+2,2	-2,6	(21,18)	(+6,8)	(-3,1)	19,71	+0,3	-2,6
3	57,5	38,3	+0,5	+0,5	16,52	7,4	1,4	14,97	-1,4	+0,5
4	6,6	39,0	+0,3	+1,6	/	/	/	(10,83)	(+0,6)	(-5,8)
5	4,0	36,8	-1,3	-1,1	/	/	/	7,84	-1,0	+3,2
F41 Hochbau										
Insgesamt	0,7	39,3	+16,4	-2,3	(20,53)	(+1,1)	(+1,2)	(19,28)	(-3,2)	(+1,7)
1	9,5	39,1	-	-3,2	(43,74)	(+7,9)	(+5,1)	(39,08)	(+0,1)	(+5,8)
2	26,6	40,0	+13,0	-0,7	23,12	+2,2	-1,3	21,72	-2,6	+0,3
3	48,8	39,0	+25,8	-3,2	16,75	+2,6	+1,4	15,97	-0,7	+0,8
4	8,3	40,7	+19,0	+0,2	(15,49)	(+2,4)	(+2,4)	(15,04)	(+0,9)	(+4,1)
5	6,8	(37,2)	(-3,4)	(-4,4)	/	/	/	/	/	/
Männer	91,8	39,3	+18,0	-2,5	(20,66)	(+0,7)	(+1,9)	(19,41)	(-3,4)	(+2,2)
1	9,7	39,1	-	-3,2	(44,53)	(+7,8)	(+5,0)	(39,70)	(-0,1)	(+5,7)
2	25,3	40,1	+14,6	-1,0	(23,48)	(+1,7)	(-0)	22,03	-3,1	+1,3
3	48,8	39,0	+28,7	-3,2	16,78	+2,4	+1,6	16,04	-0,6	+0,9
4	9,0	40,7	+19,4	-	(15,53)	(+2,3)	(+2,0)	(15,08)	(+0,8)	(+3,7)
5	7,3	(37,1)	(-3,4)	(-4,6)	/	/	/	/	/	/
Frauen	8,2	39,3	+1,8	-	(19,10)	(+3,2)	(-5,6)	17,90	-2,5	-4,0
1	7,3	39,4	-0,3	-	(32,07)	(+6,0)	(-2,5)	(29,98)	(-0,1)	(-0,1)
2	41,2	39,5	+3,1	+0,8	20,62	+4,6	-10,3	19,56	-0,4	-7,0
3	48,6	38,9	+0,8	-1,5	(16,35)	(+2,8)	(-1,1)	(15,13)	(-3,9)	(-1,6)
4	1,4	39,7	+1,0	/	12,99	+9,9	/	12,02	+2,2	/
5	1,6	42,6	/	/	9,30	/	/	8,76	/	/
F42 Tiefbau										
Insgesamt	0,7	41,1	+15,2	-1,2	(19,65)	(+1,5)	(+1,2)	(18,59)	(-1,6)	(+0,1)
1	9,8	41,1	+1,2	+0,5	/	/	/	(31,74)	(+1,1)	(-5,5)
2	24,0	41,5	+9,5	-0,2	/	/	/	(20,47)	(-0,6)	(-0,9)
3	52,1	41,1	+17,1	+0,5	(16,65)	(+3,1)	(+3,6)	16,16	+2,2	+3,5
4	12,1	40,5	+28,6	-12,0	/	/	/	(15,78)	/	/
5	2,1	41,1	/	+2,0	12,29	-3,5	-1,6	12,02	+0,3	-0,3
Männer	95,2	41,2	+16,1	-1,2	(19,63)	(+1,0)	(+0,9)	(18,63)	(-1,8)	(-0,1)
1	9,8	41,1	+1,2	+0,5	/	/	/	(32,00)	(+0,8)	(-4,9)
2	23,6	41,6	+10,1	-0,2	/	/	/	(20,34)	/	(-1,3)
3	52,3	41,2	+18,4	+0,5	(16,62)	(+2,9)	(+3,6)	(16,19)	(+2,2)	(+3,5)
4	12,1	40,5	+30,2	-12,5	/	/	/	(16,06)	/	/
5	2,2	41,2	/	+2,2	12,32	-3,2	-1,4	12,06	+0,7	-
Frauen	4,8	40,0	+1,3	+1,0	(20,09)	(+10,3)	(+6,7)	(17,89)	(+1,5)	(+4,9)
1	9,1	42,1	+0,2	/	27,02	+9,5	/	26,36	+10,3	/
2	30,7	39,2	+1,3	-0,3	26,42	+17,1	+12,5	22,49	+0,9	+4,5
3	47,9	39,9	+1,8	+1,3	17,34	+7,6	+3,6	15,37	+0,6	+4,0
4	/	/	/	/	/	/	/	/	/	/
5	/	/	/	/	/	/	/	/	/	/

Anmerkung Seite 52

Noch: 5. Durchschnittliche Verdienste und Arbeitszeiten der Arbeitnehmerinnen und Arbeitnehmer im Produzierenden Gewerbe und im Dienstleistungsbereich*) im II. Quartal 2010 nach Geschlecht und Leistungsgruppen

Noch: 5.1 Vollzeitbeschäftigte nach Wirtschaftszweigen

Geschlecht — Leistungs- gruppe	Anteil der Arbeit- nehmer/ -innen an übergeord- neter Zusammen- fassung	Bruttomonatsverdienst						Sonder- zahlungen
		insgesamt			ohne Sonderzahlungen			
		II. Quartal 2010	Veränderung II. Quartal 2010 gegenüber dem		II. Quartal 2010	Veränderung II. Quartal 2010 gegenüber dem		
			Vorquartal	entsprechen- den Vorjahres- quartal		Vorquartal	entsprechen- den Vorjahres- quartal	
%	EUR	%		EUR	%		EUR	
F Baugewerbe								
Insgesamt	4,7	3 195	+10,7	+0,9	2 995	+6,8	+0,8	/
1	8,5	(6 667)	(+10,3)	(+3,2)	5 867	+2,9	+3,1	/
2	16,2	3 811	+12,0	-0,8	3 529	+5,5	-0,7	/
3	59,9	2 758	+11,1	+1,4	2 634	+8,6	+1,1	/
4	12,7	2 425	+9,6	+1,5	2 346	+9,2	+1,9	/
5	2,7	(1 921)	(+7,0)	(-1,5)	(1 836)	(+5,9)	(-3,1)	/
Männer	93,6	3 201	+10,7	+0,9	3 007	+7,2	+0,7	/
1	8,4	(6 743)	(+10,2)	(+1,0)	5 927	+3,0	+0,8	/
2	15,8	3 846	+12,2	-0,4	3 561	+5,8	-0,3	/
3	60,1	2 759	+11,3	+1,4	2 644	+9,2	+1,2	/
4	13,2	2 437	+9,2	+1,3	2 363	+9,2	+1,4	/
5	2,6	(1 969)	(+6,3)	(-2,7)	(1 896)	(+6,3)	(-3,5)	/
Frauen	6,4	3 105	+10,6	+2,5	2 819	+1,5	+2,5	/
1	10,1	(5 743)	(+13,9)	/	(5 126)	(+2,4)	x	/
2	21,9	(3 439)	(+9,1)	(-5,6)	(3 201)	(+2,6)	(-5,1)	/
3	57,5	2 749	+8,1	+1,9	2 491	-0,7	+1,0	/
4	6,6	/	/	/	(1 836)	(+1,0)	(-4,3)	/
5	4,0	/	/	/	1 255	-2,1	+2,1	/
F41 Hochbau								
Insgesamt	0,7	(3 505)	(+17,6)	(-1,1)	(3 292)	(+12,6)	(-0,6)	/
1	9,5	(7 436)	(+7,9)	(+1,8)	(6 644)	(+0,1)	(+2,5)	/
2	26,6	4 023	+15,5	-2,0	3 780	+10,1	-0,4	/
3	48,8	2 836	+28,8	-1,9	2 703	+24,7	-2,5	/
4	8,3	(2 737)	(+21,9)	(+2,7)	(2 658)	(+20,1)	(+4,4)	/
5	6,8	(1 737)	(+3,1)	(-2,7)	(1 711)	(+1,8)	(-2,7)	/
Männer	91,8	(3 527)	(+18,8)	(-0,8)	(3 313)	(+13,9)	(-0,4)	/
1	9,7	(7 567)	(+7,9)	(+1,6)	(6 746)	(-)	(+2,2)	/
2	25,3	4 092	+16,6	-1,0	3 840	+11,1	+0,3	/
3	48,8	2 842	+31,7	-1,9	2 716	+27,9	-2,5	/
4	9,0	(2 744)	(+22,1)	(+1,9)	(2 666)	(+20,3)	(+3,7)	/
5	7,3	(1 737)	(+3,1)	(-2,6)	(1 713)	(+1,9)	(-2,6)	/
Frauen	8,2	(3 261)	(+5,2)	(-5,5)	3 057	-0,6	-3,9	/
1	7,3	(5 497)	(+5,8)	(-2,5)	(5 138)	(-0,2)	(-0,1)	/
2	41,2	3 542	+7,9	-9,5	3 361	+2,8	-6,1	/
3	48,6	(2 766)	(+3,8)	(-2,5)	(2 560)	(-2,9)	(-2,9)	/
4	1,4	2 240	+11,1	/	2 072	+3,2	/	/
5	1,6	1 720	+0,6	/	1 620	-5,2	/	/
F42 Tiefbau								
Insgesamt	0,7	(3 512)	(+16,9)	(-0)	(3 323)	(+13,3)	(-1,1)	/
1	9,8	(6 106)	(+6,8)	(-2,7)	(5 669)	(+2,2)	(-5,1)	/
2	24,0	/	/	/	/	/	/	/
3	52,1	(2 975)	(+20,9)	(+4,1)	(2 887)	(+19,9)	(+3,9)	/
4	12,1	(2 963)	/	/	(2 776)	/	/	/
5	2,1	2 197	+54,7	+0,4	2 149	+60,9	+1,7	/
Männer	95,2	(3 513)	(+17,1)	(-0,4)	(3 334)	(+13,9)	(-1,4)	/
1	9,8	(6 160)	(+6,7)	(-2,1)	(5 709)	(+1,9)	(-4,7)	/
2	23,6	/	/	/	/	/	/	/
3	52,3	(2 974)	(+21,6)	(+4,0)	(2 897)	(+20,8)	(+3,9)	/
4	12,1	(3 019)	/	/	(2 823)	/	/	/
5	2,2	2 203	+55,1	+0,6	2 156	+61,4	+2,0	/
Frauen	4,8	(3 494)	(+11,8)	(+7,8)	(3 112)	(+2,9)	(+6,0)	/
1	9,1	4 948	+9,9	/	4 826	+10,6	/	/
2	30,7	(4 504)	(+18,7)	(+12,3)	3 835	+2,3	+4,4	/
3	47,9	3 002	+9,4	+4,9	2 661	+2,3	+5,3	/
4	/	/	/	/	/	/	/	/
5	/	/	/	/	/	/	/	/

Anmerkung Seite 52

Noch: **5. Durchschnittliche Verdienste und Arbeitszeiten der Arbeitnehmerinnen und Arbeitnehmer im Produzierenden Gewerbe und im Dienstleistungsbereich*) im II. Quartal 2010 nach Geschlecht und Leistungsgruppen**

Noch: **5.1 Vollzeitbeschäftigte nach Wirtschaftszweigen**

Geschlecht — Leistungs- gruppe	Anteil der Arbeit- nehmer/ -innen an übergeord- neter Zusammen- fassung	Bezahlte Wochenarbeitszeit			Bruttostundenverdienst							
		II. Quartal 2010	Veränderung II. Quartal 2010 gegenüber dem		II. Quartal 2010	insgesamt		ohne Sonderzahlungen		II. Quartal 2010	Veränderung II. Quartal 2010 gegenüber dem	
			Vorquartal	entsprechen- den Vorjahres- quartal		Vorquartal	entsprechen- den Vorjahres- quartal	Vorquartal	entsprechen- den Vorjahres- quartal			
		%	Stunden	%	EUR	%	EUR	%				

noch: **F Baugewerbe**

F43 Vorbereitende Baustellenarbeiten, Bauinstallation und sonstiges Ausbaugewerbe

Insgesamt	3,3	38,6	+3,9	+0,6	18,27	+3,8	+1,0	17,08	+0,2	+1,0
1	8,0	37,9	+2,7	-0,3	(40,26)	(+9,1)	(+5,4)	34,79	+1,2	+6,1
2	12,4	38,3	+2,1	-2,0	21,84	+6,5	+1,3	20,14	-0,2	+1,6
3	63,8	38,4	+3,8	+1,3	16,22	+3,2	+0,2	15,45	+0,7	-0,1
4	13,8	40,0	+6,7	+1,3	13,15	-1,7	-0,5	12,82	-1,1	+0,4
5	2,0	38,5	+1,9	-2,8	(11,85)	(-0,6)	(+0,7)	(11,07)	(-1,9)	(-2,3)
Männer	93,6	38,6	+4,0	+0,5	18,27	+3,3	+0,8	17,12	+0,1	+0,8
1	7,8	37,8	+3,0	-0,3	(40,85)	(+8,6)	(+2,0)	35,26	+1,2	+2,7
2	12,2	38,6	+2,4	-1,8	22,00	+6,5	+1,6	20,25	-0,3	+1,9
3	64,0	38,4	+3,8	+1,1	16,21	+2,9	+0,1	15,49	+0,8	-0,1
4	14,2	40,0	+6,7	+1,0	13,17	-2,7	-0,1	12,88	-1,5	+0,2
5	1,8	38,9	+2,6	-3,2	(12,36)	(-3,7)	(-2,7)	(11,66)	(-3,5)	(-4,4)
Frauen	6,4	37,7	+0,5	-	(18,34)	(+11,7)	(+5,0)	16,56	+1,5	+4,9
1	10,9	39,5	-0,3	+3,4	(34,33)	/	/	(30,08)	/	/
2	15,5	(35,3)	(+1,7)	(-5,4)	/	/	/	(18,81)	(+0,6)	(-0,9)
3	61,4	38,0	+0,5	+1,3	16,45	+8,7	+2,0	14,88	-1,0	+1,0
4	7,1	38,4	-	+0,8	/	/	/	(10,98)	(+1,1)	(-6,6)
5	5,1	36,3	-2,2	-2,4	/	/	/	7,72	-1,3	+4,2

G – S Dienstleistungsbereich

Insgesamt	62,6	39,4	+0,2	+0,6	21,48	+5,1	+0,7	19,55	+0,4	+0,8
1	13,0	39,8	+0,3	+0,5	39,83	+7,6	+0,9	34,08	+0,7	+1,0
2	27,7	39,4	-	+0,3	24,94	+4,6	+0,6	22,84	+0,5	+1,0
3	41,8	39,3	+0,3	+0,5	17,20	+4,6	+1,1	16,08	+0,6	+0,9
4	12,7	39,6	-	+0,5	13,37	+4,5	+1,0	12,57	+0,3	+1,0
5	4,9	39,4	+0,5	+1,8	10,29	+4,5	+0,1	9,74	+0,5	+0,1
Männer	63,0	39,7	+0,3	+0,5	23,15	+5,3	+0,4	20,82	+0,3	+0,6
1	15,5	39,8	+0,3	+0,5	42,52	+8,2	+0,9	35,83	+0,7	+1,0
2	27,5	39,4	-	+0,3	26,59	+4,8	+0,3	24,08	+0,4	+0,9
3	38,9	39,7	+0,5	+0,8	17,88	+4,5	+1,1	16,67	+0,7	+1,0
4	13,2	40,4	+0,2	+0,7	13,59	+4,1	+1,1	12,86	+0,7	+1,3
5	4,9	39,7	+1,0	+2,3	10,54	+4,0	-0,2	9,97	+0,1	-0,3
Frauen	37,0	38,9	-	+0,3	18,60	+4,7	+1,1	17,34	+0,5	+1,2
1	8,7	39,8	+0,3	+0,5	31,69	+5,5	+0,7	28,75	+0,7	+1,1
2	28,0	39,3	-	+0,3	22,17	+4,2	+1,4	20,76	+0,7	+1,5
3	46,9	38,7	-	+0,3	16,23	+4,9	+1,0	15,22	+0,6	+0,9
4	11,7	38,2	-	+0,5	12,91	+5,1	+0,5	11,99	-0,3	+0,3
5	4,8	38,8	-0,8	+0,5	9,86	+5,2	+0,6	9,32	+0,9	+0,6

G Handel; Instandhaltung und Reparatur von Kraftfahrzeugen

Insgesamt	12,9	39,1	+0,2	+0,8	20,96	+7,3	+1,3	18,45	+0,6	+1,6
1	8,5	39,4	+0,8	+1,5	47,09	+8,0	+0,6	37,98	+0,5	+2,8
2	17,8	38,9	+0,3	+1,6	27,27	+6,4	+0,4	23,78	+0,1	+0,5
3	51,0	38,8	+0,3	-	17,87	+6,8	+2,1	16,22	+0,7	+1,9
4	17,2	39,1	-	+0,8	14,03	+9,0	+2,4	12,72	+0,6	+1,8
5	5,6	(41,1)	(-1,4)	(+2,2)	(11,07)	(+8,1)	(+1,3)	(10,11)	(+0,7)	(+0,6)
Männer	68,9	39,4	+0,5	+0,8	22,48	+7,1	+1,2	19,74	+0,6	+1,7
1	10,2	39,5	+0,8	+1,5	49,00	+7,9	-0,8	39,42	+0,3	+2,1
2	19,4	39,1	+0,5	+1,8	28,16	+6,5	+0,4	24,61	+0,2	+0,7
3	49,8	39,2	+0,5	-0,3	18,50	+6,5	+2,6	16,81	+0,8	+2,3
4	15,5	39,7	-0,3	+0,8	14,49	+7,8	+2,0	13,26	+0,7	+1,5
5	5,2	41,3	+0,5	+3,3	(11,79)	(+6,8)	(+0,5)	(10,76)	(-0,4)	(-)
Frauen	31,1	38,3	-0,3	+0,8	17,50	+8,1	+1,7	15,52	+0,7	+1,4
1	4,6	39,1	+0,5	+1,3	37,64	+9,2	+8,1	30,85	+2,5	+5,5
2	14,2	38,3	-	+1,1	24,54	+6,1	+0,7	21,21	-0,4	+0,1
3	53,6	38,1	+0,3	+0,8	16,52	+7,3	+0,9	14,97	+0,7	+1,3
4	21,1	38,2	+0,5	+1,1	13,26	+11,7	+3,2	11,81	+0,7	+2,3
5	6,5	(40,7)	/	(+0,2)	(9,77)	(+10,4)	(+3,3)	(8,94)	(+2,3)	(+2,2)

Anmerkung Seite 52

Noch: **5. Durchschnittliche Verdienste und Arbeitszeiten der Arbeitnehmerinnen und Arbeitnehmer im Produzierenden Gewerbe und im Dienstleistungsbereich*) im II. Quartal 2010 nach Geschlecht und Leistungsgruppen**

Noch: **5.1 Vollzeitbeschäftigte nach Wirtschaftszweigen**

Geschlecht — Leistungs- gruppe	Anteil der Arbeit- nehmer/ -innen an übergeord- neter Zusammen- fassung	Bruttomonatsverdienst						Sonder- zahlungen
		insgesamt			ohne Sonderzahlungen			
		II. Quartal 2010	Veränderung II. Quartal 2010 gegenüber dem		II. Quartal 2010	Veränderung II. Quartal 2010 gegenüber dem		
			Vorquartal	entsprechen- den Vorjahres- quartal		Vorquartal	entsprechen- den Vorjahres- quartal	
%	EUR	%		EUR	%		EUR	

noch: **F Baugewerbe**

F43 Vorbereitende Baustellenarbeiten, Bauinstallation und sonstiges Ausbaugewerbe

Insgesamt	3,3	3 063	+7,8	+1,6	2 863	+4,0	+1,6	/
1	8,0	(6 636)	(+12,1)	(+5,4)	5 735	+4,0	+6,0	/
2	12,4	3 636	+8,8	-0,8	3 354	+2,0	-0,5	/
3	63,8	2 708	+7,1	+1,5	2 579	+4,5	+1,2	/
4	13,8	2 284	+4,7	+0,7	2 225	+5,4	+1,5	/
5	2,0	(1 981)	(+1,3)	(-2,2)	(1 849)	(-0,2)	(-5,2)	/
Männer	93,6	3 067	+7,5	+1,5	2 874	+4,2	+1,4	/
1	7,8	(6 706)	(+11,8)	(+1,6)	5 790	+4,2	+2,4	/
2	12,2	3 689	+8,9	-0,2	3 395	+1,9	+0	/
3	64,0	2 707	+7,0	+1,3	2 587	+4,9	+1,2	/
4	14,2	2 289	+4,0	+0,9	2 238	+5,2	+1,2	/
5	1,8	(2 088)	(-1,3)	(-5,8)	(1 969)	(-1,0)	(-7,6)	/
Frauen	6,4	(3 001)	(+12,2)	(+4,9)	2 710	+2,0	+4,9	/
1	10,9	(5 895)	/	/	(5 165)	/	/	/
2	15,5	/	/	/	/	/	/	/
3	61,4	2 713	+9,2	+3,4	2 455	-0,4	+2,3	/
4	7,1	/	/	/	(1 833)	(+1,0)	(-5,9)	/
5	5,1	/	/	/	1 218	-3,5	+1,8	/

G – S Dienstleistungsbereich

Insgesamt	62,6	3 680	+5,3	+1,3	3 349	+0,6	+1,4	331
1	13,0	6 890	+8,0	+1,5	5 895	+1,0	+1,7	(995)
2	27,7	4 269	+4,6	+1,0	3 909	+0,5	+1,4	360
3	41,8	2 936	+5,0	+1,6	2 743	+0,9	+1,5	193
4	12,7	2 303	+4,6	+1,7	2 166	+0,6	+1,8	137
5	4,9	1 760	+4,8	+1,8	1 665	+0,8	+1,8	(95)
Männer	63,0	3 995	+5,7	+1,1	3 594	+0,7	+1,3	(401)
1	15,5	7 354	+8,6	+1,6	6 198	+1,0	+1,7	(1 156)
2	27,5	4 557	+4,8	+0,7	4 126	+0,5	+1,2	431
3	38,9	3 082	+5,0	+1,7	2 873	+1,2	+1,6	209
4	13,2	2 385	+4,3	+1,9	2 256	+0,9	+2,1	(129)
5	4,9	1 816	+4,9	+2,1	1 719	+1,1	+2,0	(97)
Frauen	37,0	3 145	+4,8	+1,5	2 932	+0,5	+1,6	213
1	8,7	5 486	+5,8	+1,5	4 977	+1,0	+1,9	/
2	28,0	3 785	+4,3	+1,7	3 544	+0,7	+1,8	(241)
3	46,9	2 730	+5,0	+1,4	2 560	+0,7	+1,3	170
4	11,7	2 145	+5,3	+1,1	1 992	-0,2	+0,8	(152)
5	4,8	1 662	+4,5	+1,2	1 572	+0,2	+1,2	(90)

G Handel; Instandhaltung und Reparatur von Kraftfahrzeugen

Insgesamt	12,9	3 559	+7,5	+2,1	3 132	+0,8	+2,4	(426)
1	8,5	8 070	+8,9	+2,3	6 509	+1,3	+4,5	(1 561)
2	17,8	4 609	+6,7	+2,0	4 018	+0,4	+2,2	(590)
3	51,0	3 014	+7,0	+2,2	2 737	+1,0	+2,1	(277)
4	17,2	2 387	+9,2	+3,4	2 164	+0,8	+2,9	(223)
5	5,6	1 975	+6,5	+3,5	1 804	-0,8	+2,8	/
Männer	68,9	3 848	+7,5	+1,9	3 379	+1,0	+2,4	(469)
1	10,2	8 411	+8,9	+0,9	6 767	+1,1	+3,8	(1 644)
2	19,4	4 781	+6,9	+2,2	4 179	+0,7	+2,6	(602)
3	49,8	3 151	+7,0	+2,3	2 864	+1,2	+2,0	(287)
4	15,5	2 502	+7,8	+2,9	2 289	+0,7	+2,4	(213)
5	5,2	2 114	+7,2	+3,7	1 930	+0,1	+3,3	/
Frauen	31,1	2 916	+7,9	+2,6	2 586	+0,6	+2,3	(330)
1	4,6	6 397	+9,8	+9,5	5 244	+3,1	+6,9	/
2	14,2	4 086	+6,0	+1,8	3 532	-0,4	+1,2	(555)
3	53,6	2 732	+7,3	+1,7	2 475	+0,7	+2,1	(257)
4	21,1	2 200	+12,3	+4,2	1 959	+1,3	+3,3	(241)
5	6,5	(1 728)	(+5,2)	(+3,5)	(1 581)	(-2,6)	(+2,5)	/

Anmerkung Seite 52

Noch: **5. Durchschnittliche Verdienste und Arbeitszeiten der Arbeitnehmerinnen und Arbeitnehmer im Produzierenden Gewerbe und im Dienstleistungsbereich*) im II. Quartal 2010 nach Geschlecht und Leistungsgruppen**

Noch: **5.1 Vollzeitbeschäftigte nach Wirtschaftszweigen**

Geschlecht — Leistungs- gruppe	Anteil der Arbeit- nehmer/ -innen an übergeord- neter Zusammen- fassung	Bezahlte Wochenarbeitszeit			Bruttostundenverdienst							
		II. Quartal 2010	Veränderung II. Quartal 2010 gegenüber dem		II. Quartal 2010	insgesamt		ohne Sonderzahlungen				
			Vorquartal	entsprechen- den Vorjahres- quartal		Vorquartal	Veränderung II. Quartal 2010 gegenüber dem	Vorquartal	entsprechen- den Vorjahres- quartal	II. Quartal 2010	Veränderung II. Quartal 2010 gegenüber dem	
											Vorquartal	entsprechen- den Vorjahres- quartal
%	Stunden	%		EUR	%		EUR	%				

noch: **G Handel; Instandhaltung und Reparatur von Kraftfahrzeugen**

G45 Handel mit Kraftfahrzeugen; Instandhaltung und Reparatur von Kraftfahrzeugen

Insgesamt	2,1	39,1	+0,6	+0,5	19,21	+9,0	+1,7	17,18	-0,2	-
1	7,2	41,1	+4,3	+4,3	(37,78)	(+2,2)	(-2,1)	(32,00)	(-6,4)	(-3,9)
2	19,1	39,4	-0,3	+1,8	23,88	+11,6	+0,8	21,23	+0,9	-0,1
3	61,3	38,8	+0,3	-0,3	16,63	+5,9	-1,1	15,10	-2,5	-2,7
4	9,4	38,8	+0,5	-0,5	13,15	+6,6	+1,7	11,99	-1,4	-0,2
5	3,0	38,0	-0,5	-1,0	(12,79)	(+10,7)	(-0,2)	(11,32)	(+1,2)	(+1,5)
Männer	87,8	39,2	+0,8	+0,5	19,47	+8,4	+1,7	17,49	-0,2	+0,3
1	7,8	41,2	+4,3	+4,6	(37,03)	(+0,2)	(-4,7)	(32,03)	(-6,2)	(-3,9)
2	19,5	39,5	-0,3	+1,8	24,16	+11,3	+1,8	21,55	+1,1	+0,5
3	61,0	38,9	+0,5	-0,3	16,73	+5,6	-0,9	15,22	-2,6	-2,6
4	9,1	38,8	+0,3	-1,0	13,43	+6,3	+2,4	12,24	-1,8	+0,2
5	2,7	38,7	-0,5	-	(13,76)	(+13,3)	(+2,2)	(12,04)	(+2,4)	(+3,7)
Frauen	12,2	38,6	+0,8	+1,3	(17,29)	(+13,8)	(+1,5)	14,91	+0,1	-2,6
1	3,6	39,5	+2,1	+1,3	/	/	/	31,53	/	/
2	16,8	39,0	+0,5	+3,4	/	/	/	18,49	/	/
3	63,1	38,7	+0,8	+1,3	15,93	+8,1	-1,9	14,26	-1,6	-3,6
4	11,4	38,9	+1,0	+2,1	(11,58)	(+3,9)	(-5,3)	(10,57)	(-3,2)	(-4,9)
5	5,1	35,6	+0,8	-3,3	(8,80)	(-0,6)	(-7,4)	(8,39)	(-2,6)	(-4,7)

G46 Großhandel (ohne Handel mit Kraftfahrzeugen)

Insgesamt	7,0	39,2	+0,4	+1,2	23,59	+7,2	+0,3	20,59	+0,4	+1,7
1	10,0	39,2	+0,3	+1,6	53,09	+13,4	-1,0	41,89	+2,0	+3,1
2	18,6	38,9	+0,5	+2,1	30,08	+5,4	+0,3	26,24	-	+1,7
3	47,8	39,0	+0,5	+0,5	19,71	+6,4	+2,2	17,87	+1,2	+2,6
4	17,7	39,8	-	+1,3	14,55	+7,6	+2,0	13,30	+0,6	+1,5
5	5,8	39,4	+1,0	+1,8	11,86	+5,9	+0,8	10,80	-1,7	-0,5
Männer	74,4	39,4	+0,5	+1,0	24,63	+7,0	+0,4	21,49	+0,6	+2,0
1	11,5	39,1	-	+1,0	54,55	+12,8	-0,9	43,07	+2,2	+3,6
2	19,0	39,1	+0,8	+2,6	30,87	+5,3	+0,4	27,01	+0,1	+2,1
3	45,5	39,4	+1,0	+0,8	20,11	+6,2	+3,0	18,28	+1,4	+3,0
4	18,4	40,2	-0,2	+1,3	14,75	+7,3	+1,9	13,61	+1,1	+1,9
5	5,6	39,5	+0,8	+1,0	12,13	+6,3	+2,1	11,11	-0,8	+1,1
Frauen	25,6	38,4	+0,3	+1,1	20,47	+8,1	+0,4	17,90	-0,1	+0,8
1	5,6	39,5	+1,3	+2,6	(44,37)	(+20,7)	(+0)	34,87	+2,8	+0,1
2	17,5	38,3	-	+1,1	27,54	+5,8	+0,7	23,75	-0,3	+1,3
3	54,7	38,2	-0,3	+0,8	18,72	+7,0	+0,2	16,84	+0,5	+1,4
4	15,6	38,4	+0,8	+0,5	13,84	+9,3	+2,5	12,20	-1,3	-
5	6,6	39,2	+2,1	+4,5	11,20	+5,4	-2,0	10,04	-3,6	-3,7

G47 Einzelhandel (ohne Handel mit Kraftfahrzeugen)

Insgesamt	3,8	38,9	-0,4	+0,1	17,07	+5,6	+1,9	15,20	+0,6	+0,9
1	6,3	39,2	+0,3	+0,5	(35,62)	(-6,0)	(+6,4)	30,44	+0,2	+3,9
2	15,4	38,5	-	+0,3	23,29	+6,4	+2,2	20,01	+0,3	-0,8
3	51,1	38,5	-0,3	-0,8	15,47	+6,8	+1,6	14,10	+0,9	+1,7
4	20,7	38,3	+0,5	+1,1	13,41	+12,3	+3,2	11,95	+1,1	+2,8
5	6,6	/	/	/	/	/	/	(8,85)	/	(+2,3)
Männer	48,7	39,5	-	-0,5	19,37	+5,5	+2,2	17,02	+0,8	+0,8
1	8,8	39,4	+0,5	+0,5	(39,50)	(-3,1)	(+4,9)	(32,75)	(-0,1)	(+1,3)
2	20,2	38,7	-	-	24,73	+7,2	+2,3	21,14	+0,7	-0,7
3	50,9	39,2	-0,5	-2,0	16,50	+6,9	+2,5	14,98	+1,3	+2,8
4	13,7	38,7	+0,5	+0,8	14,14	+10,9	+1,9	12,53	+0,1	+0,5
5	6,5	/	/	/	/	/	/	/	/	/
Frauen	51,3	38,3	-0,5	+0,8	14,81	+6,5	+1,9	13,42	+1,2	+1,4
1	3,9	38,6	-0,5	-0,3	(27,04)	/	(+7,2)	(25,33)	(+1,5)	(+8,7)
2	10,8	38,2	-	+0,5	20,70	+4,6	+1,7	17,99	-0,7	-1,4
3	51,3	37,8	+0,3	+0,8	14,45	+7,1	+1,2	13,24	+0,9	+1,0
4	27,3	38,1	+0,5	+1,3	13,05	+13,3	+3,9	11,67	+1,8	+4,0
5	6,6	/	/	/	(8,67)	(+12,2)	(+6,3)	(8,08)	(+4,9)	(+5,9)

Noch: **5. Durchschnittliche Verdienste und Arbeitszeiten der Arbeitnehmerinnen und Arbeitnehmer im Produzierenden Gewerbe und im Dienstleistungsbereich*) im II. Quartal 2010 nach Geschlecht und Leistungsgruppen**

Noch: **5.1 Vollzeitbeschäftigte nach Wirtschaftszweigen**

Geschlecht — Leistungs- gruppe	Anteil der Arbeit- nehmer/ -innen an übergeord- neter Zusammen- fassung	Bruttomonatsverdienst						Sonder- zahlungen
		insgesamt			ohne Sonderzahlungen			
		II. Quartal 2010	Veränderung II. Quartal 2010 gegenüber dem		II. Quartal 2010	Veränderung II. Quartal 2010 gegenüber dem		
			Vorquartal	entsprechen- den Vorjahres- quartal		Vorquartal	entsprechen- den Vorjahres- quartal	
%	EUR	%		EUR	%		EUR	

noch: **G Handel; Instandhaltung und Reparatur von Kraftfahrzeugen**

G45 Handel mit Kraftfahrzeugen; Instandhaltung und Reparatur von Kraftfahrzeugen

Insgesamt	2,1	3 263	+9,7	+2,2	2 917	+0,4	+0,5	/
1	7,2	(6 751)	(+6,6)	(+2,2)	5 719	-2,3	+0,4	/
2	19,1	4 094	+11,5	+2,8	3 639	+0,8	+1,8	/
3	61,3	2 806	+6,3	-1,3	2 548	-2,1	-2,9	/
4	9,4	2 217	+7,1	+1,1	2 022	-0,9	-0,6	/
5	3,0	/	/	/	(1 871)	(+0,6)	(+0,6)	/
Männer	87,8	3 313	+9,1	+2,1	2 975	+0,3	+0,7	/
1	7,8	(6 635)	(+4,7)	(-0,2)	5 739	-2,0	+0,6	/
2	19,5	4 147	+11,1	+3,6	3 699	+0,9	+2,3	/
3	61,0	2 825	+6,0	-1,3	2 570	-2,2	-2,9	/
4	9,1	2 263	+6,6	+1,3	2 064	-1,4	-1,0	/
5	2,7	(2 312)	(+12,6)	(+2,1)	(2 022)	(+1,7)	(+3,5)	/
Frauen	12,2	(2 902)	(+14,7)	(+3,0)	2 503	(+0,9)	(-1,2)	/
1	3,6	/	/	/	/	/	/	/
2	16,8	/	/	/	(3 134)	(-0,3)	(-2,7)	/
3	63,1	2 676	+9,0	-0,7	2 397	-0,7	-2,4	/
4	11,4	(1 956)	(+5,0)	(-3,3)	(1 784)	(-2,4)	(-3,0)	/
5	5,1	/	/	/	/	/	/	/

G46 Großhandel (ohne Handel mit Kraftfahrzeugen)

Insgesamt	7,0	4 015	+7,6	+1,5	3 504	+0,8	+2,9	(510)
1	10,0	9 037	+13,7	+0,4	7 131	+2,2	+4,5	/
2	18,6	5 085	+5,9	+2,4	4 434	+0,5	+3,9	(650)
3	47,8	3 343	+6,9	+2,9	3 031	+1,7	+3,4	(313)
4	17,7	2 515	+7,6	+3,2	2 299	+0,5	+2,7	(216)
5	5,8	2 031	+7,1	+2,7	1 850	-0,6	+1,4	/
Männer	74,4	4 221	+7,5	+1,6	3 682	+1,1	+3,3	(538)
1	11,5	9 274	+12,9	+0,3	7 322	+2,2	+4,9	/
2	19,0	5 242	+6,1	+2,8	4 586	+0,8	+4,6	/
3	45,5	3 440	+7,0	+3,7	3 127	+2,3	+3,7	/
4	18,4	2 576	+7,0	+3,2	2 376	+0,9	+3,2	/
5	5,6	2 082	+7,2	+3,2	1 907	-	+2,1	/
Frauen	25,6	3 415	+8,3	+1,6	2 986	+0,1	+1,9	(429)
1	5,6	(7 609)	(+22,2)	(+2,5)	5 980	+4,0	+2,6	/
2	17,5	4 588	+5,7	+1,8	3 956	-0,4	+2,4	/
3	54,7	3 110	+6,7	+0,9	2 796	+0,1	+2,1	/
4	15,6	2 307	+10,2	+3,1	2 033	-0,5	+0,5	/
5	6,6	1 905	+7,3	+2,2	1 708	-1,7	+0,5	/

G47 Einzelhandel (ohne Handel mit Kraftfahrzeugen)

Insgesamt	3,8	2 883	+5,2	+1,9	2 567	+0,3	+1,0	(315)
1	6,3	(6 062)	(-5,7)	(+6,9)	(5 180)	(+0,4)	(+4,3)	/
2	15,4	3 898	+6,5	+2,4	3 349	+0,3	-0,6	/
3	51,1	2 585	+6,5	+0,9	2 356	+0,6	+0,9	(228)
4	20,7	2 228	+12,8	+4,3	1 987	+1,6	+3,8	/
5	6,6	(1 849)	(+4,3)	(+5,9)	(1 712)	(-1,9)	(+5,8)	/
Männer	48,7	3 325	+5,4	+1,8	2 921	+0,7	+0,4	/
1	8,8	(6 766)	(-2,5)	(+5,6)	(5 610)	(+0,5)	(+2,0)	/
2	20,2	4 161	+7,4	+2,3	3 556	+0,9	-0,7	/
3	50,9	2 808	+6,3	+0,3	2 548	+0,6	+0,6	/
4	13,7	2 377	+11,4	+2,5	2 106	+0,6	+1,1	/
5	6,5	2 113	+5,3	+5,4	1 947	-0,4	+5,9	/
Frauen	51,3	2 462	+5,9	+2,5	2 231	+0,6	+2,0	(231)
1	3,9	(4 537)	(-14,2)	(+7,0)	(4 249)	(+1,0)	(+8,4)	/
2	10,8	3 434	+4,5	+2,2	2 984	-0,9	-0,9	/
3	51,3	2 374	+7,4	+1,9	2 175	+1,2	+1,7	(199)
4	27,3	2 158	+13,8	+5,2	1 930	+2,3	+5,3	/
5	6,6	/	/	/	/	/	/	/

Anmerkung Seite 52

Noch: **5. Durchschnittliche Verdienste und Arbeitszeiten der Arbeitnehmerinnen und Arbeitnehmer im Produzierenden Gewerbe und im Dienstleistungsbereich*) im II. Quartal 2010 nach Geschlecht und Leistungsgruppen**

Noch: **5.1 Vollzeitbeschäftigte nach Wirtschaftszweigen**

Geschlecht Leistungs- gruppe	Anteil der Arbeit- nehmer/ -innen an übergeord- neter Zusammen- fassung	Bezahlte Wochenarbeitszeit			Bruttostundenverdienst						
		II. Quartal 2010	Veränderung II. Quartal 2010 gegenüber dem		II. Quartal 2010	insgesamt		ohne Sonderzahlungen			
			Vorquartal	entsprechen- den Vorjahres- quartal		Vorquartal	Veränderung II. Quartal 2010 gegenüber dem		II. Quartal 2010	Veränderung II. Quartal 2010 gegenüber dem	
							EUR	%		EUR	%
%	Stunden	%		EUR	%	EUR	%				
H Verkehr und Lagerei											
Insgesamt	5,1	40,8	+0,6	+1,0	16,88	+8,4	+1,6	15,48	+1,6	+1,5	
1	3,8	39,8	+0,5	+0,8	44,63	+14,8	+2,4	36,25	+0,1	+1,1	
2	10,4	39,1	-	+0,5	25,51	+13,6	-0,9	21,61	-1,2	-1,2	
3	46,0	40,6	+0,5	+1,8	16,34	+5,4	-0,2	15,35	+0,8	+0,2	
4	33,4	41,8	+0,7	+0,7	13,07	+5,1	-0,4	12,48	+1,6	+0,2	
5	6,4	40,7	+1,8	+1,0	11,42	+5,1	+3,0	10,67	-0,3	+1,5	
Männer	85,4	41,2	+0,5	+1,0	16,81	+8,0	+1,4	15,50	+1,7	+1,4	
1	3,9	39,9	+0,5	+0,5	45,74	+15,0	+1,8	37,04	+0,3	+0,6	
2	9,5	39,3	-	+0,5	25,95	+12,8	-0,9	22,15	-1,1	-1,0	
3	45,8	41,0	+0,7	+1,7	16,27	+5,1	-0,4	15,38	+1,0	+0,2	
4	35,0	42,2	+0,7	+0,7	13,01	+4,8	-0,5	12,49	+1,7	+0,2	
5	5,8	41,2	+1,2	+1,5	11,46	+4,4	+2,4	10,75	-0,8	+0,6	
Frauen	14,6	38,6	+1,0	+1,0	17,35	+11,4	+3,2	15,35	+1,0	+2,5	
1	3,6	39,2	+1,0	+2,1	(37,46)	(+14,6)	(+8,5)	(31,15)	(-0,6)	(+6,5)	
2	15,5	38,6	+0,8	+1,6	23,87	+17,1	-0,6	19,64	-1,6	-1,6	
3	47,5	38,8	+0,8	+1,8	16,75	+7,2	+0,8	15,21	-0,2	+0,5	
4	24,0	37,8	+0,5	-0,5	13,64	+8,5	+0,7	12,41	+0,5	+1,4	
5	9,5	39,0	+2,4	-1,0	11,30	+7,8	+5,2	10,35	+1,3	+5,2	
H49 Landverkehr und Transport in Rohrfernleitungen											
Insgesamt	2,0	41,0	+0,8	+0,5	15,62	+6,1	+2,4	14,88	+2,4	+2,4	
1	2,1	39,9	+0,5	-0,3	(41,00)	(+16,0)	(+0,5)	34,38	+0,1	+0	
2	8,0	39,4	-1,0	+0,5	21,80	+3,7	-2,8	20,38	-1,9	-3,1	
3	45,7	40,2	+0,5	+1,0	16,39	+5,1	+2,1	15,69	+1,8	+2,1	
4	37,9	42,0	+1,9	+0,2	12,92	+3,7	+1,4	12,56	+2,0	+1,9	
5	6,3	42,7	-0,2	-0,5	(11,15)	(+4,7)	(+3,1)	(10,51)	(-)	(+1,4)	
Männer	90,5	41,2	+1,0	+0,5	15,61	+6,0	+2,4	14,89	+2,5	+2,3	
1	2,1	39,9	+0,3	-0,7	(41,55)	(+16,0)	(-0,2)	34,78	+0,1	-0,4	
2	6,9	39,6	-1,2	+0,8	22,03	+4,3	-2,0	20,68	-1,1	-2,1	
3	46,4	40,4	+0,5	+1,0	16,43	+5,1	+2,4	15,76	+2,0	+2,3	
4	38,6	42,3	+2,2	+0,5	12,89	+3,7	+1,3	12,54	+2,2	+1,8	
5	6,0	42,6	-0,7	-1,2	(11,32)	(+5,1)	(+3,4)	(10,66)	(+0,2)	(+1,2)	
Frauen	9,5	39,0	+0,5	+0,5	15,81	+7,4	+2,3	14,78	+1,3	+2,1	
1	2,1	39,0	-0,5	+1,0	(35,66)	(+17,7)	(+9,7)	30,37	+0,3	+4,8	
2	17,7	38,4	-0,8	-	20,94	+2,1	-5,1	19,19	-5,0	-6,8	
3	39,6	39,0	+1,3	+3,7	15,85	+5,1	-1,4	14,87	-0,7	-1,2	
4	31,1	38,2	+0,3	-3,0	13,38	+3,8	+2,9	12,81	+0,2	+4,3	
5	9,5	42,9	+2,1	+2,1	(10,12)	(+1,1)	(+0,8)	(9,61)	(-1,9)	(+2,0)	
H50 Schifffahrt											
Insgesamt	0	38,9	+0,7	+0,3	26,98	/	10,9	23,09	+0,4	+4,9	
1	21,5	38,7	-	-0,5	(46,80)	/	(+11,4)	(35,49)	(+0,7)	(+4,0)	
2	30,8	38,8	-	-0,3	23,32	+5,6	+8,3	21,14	+0,8	+1,0	
3	43,0	39,2	+1,3	+1,0	21,08	/	+10,4	19,34	-0,3	+7,8	
4	3,8	(36,5)	(+3,7)	/	14,81	+16,5	/	13,77	+8,3	/	
5	0,8	40,9	-1,4	/	12,20	+6,7	/	10,73	-6,1	/	
Männer	78,5	38,9	+0,8	+0,5	28,40	/	+9,4	24,15	+0,7	+4,1	
1	24,1	38,7	-	-0,8	(49,32)	/	(+11,4)	(36,85)	(+0,8)	(+4,0)	
2	33,2	38,9	+0,3	-	23,06	+3,0	+6,4	21,19	+0,6	+0,5	
3	37,6	39,4	+2,1	+1,8	21,68	/	+6,9	20,11	+0,2	+6,2	
4	4,3	(36,3)	(+3,1)	/	14,59	+14,8	/	13,63	+7,2	/	
5	
Frauen	21,5	38,7	-0,3	-0,3	21,78	-0,2	+18,1	19,21	-1,1	+8,6	
1	12,2	38,6	-	/	28,60	+11,0	/	25,69	-0,1	/	
2	22,1	38,4	-0,3	-0,5	24,77	x	x	20,88	+1,7	+4,3	
3	62,8	38,9	-	-	19,76	/	/	17,65	-1,3	x	
4	/	/	/	/	/	/	/	/	/	/	
5	

Anmerkung Seite 52

Noch: **5. Durchschnittliche Verdienste und Arbeitszeiten der Arbeitnehmerinnen und Arbeitnehmer im Produzierenden Gewerbe und im Dienstleistungsbereich*) im II. Quartal 2010 nach Geschlecht und Leistungsgruppen**

Noch: **5.1 Vollzeitbeschäftigte nach Wirtschaftszweigen**

Geschlecht — Leistungs- gruppe	Anteil der Arbeit- nehmer/ -innen an übergeord- neter Zusammen- fassung	Bruttomonatsverdienst						Sonder- zahlungen
		insgesamt			ohne Sonderzahlungen			
		II. Quartal 2010	Veränderung II. Quartal 2010 gegenüber dem		II. Quartal 2010	Veränderung II. Quartal 2010 gegenüber dem		
			Vorquartal	entsprechen- den Vorjahres- quartal		Vorquartal	entsprechen- den Vorjahres- quartal	
%	EUR	%		EUR	%		EUR	

noch: **H Verkehr und Lagerei**

Insgesamt	5,1	2 995	+9,0	+2,7	2 746	+2,2	+2,6	(249)
1	3,8	7 724	+15,5	+3,2	6 274	+0,7	+2,0	(1 451)
2	10,4	4 334	+13,6	-0,4	3 672	-1,2	-0,7	(662)
3	46,0	2 886	+6,1	+1,5	2 711	+1,4	+2,0	(175)
4	33,4	2 371	+5,8	+0,2	2 265	+2,3	+0,9	(106)
5	6,4	2 021	+6,8	+4,0	1 886	+1,3	+2,4	/
Männer	85,4	3 009	+8,5	+2,3	2 775	+2,2	+2,4	(234)
1	3,9	7 937	+15,6	+2,5	6 426	+0,8	+1,2	(1 510)
2	9,5	4 427	+12,7	-0,6	3 778	-1,2	-0,7	(649)
3	45,8	2 896	+5,7	+1,3	2 736	+1,5	+1,7	(160)
4	35,0	2 386	+5,5	+0,2	2 292	+2,6	+0,9	(95)
5	5,8	2 049	+5,6	+3,9	1 923	+0,4	+2,1	/
Frauen	14,6	2 909	+12,4	+4,3	2 573	+1,9	+3,5	336
1	3,6	(6 382)	(+15,7)	(+10,7)	(5 306)	(+0,3)	(+8,6)	(1 076)
2	15,5	3 999	+17,8	+1,0	3 290	-1,0	-0,1	(709)
3	47,5	2 826	+8,0	+2,7	2 566	+0,5	+2,4	(260)
4	24,0	2 243	+9,2	+0,3	2 040	+1,1	+0,9	/
5	9,5	1 917	+10,4	+4,2	1 756	+3,7	+4,2	/

H49 Landverkehr und Transport in Rohrfernleitungen

Insgesamt	2,0	2 782	+7,0	+2,8	2 650	+3,2	+2,8	(132)
1	2,1	(7 100)	(+16,4)	(+0,1)	5 953	+0,4	-0,4	/
2	8,0	3 732	+2,6	-2,2	3 487	-3,1	-2,7	(245)
3	45,7	2 865	+5,6	+3,2	2 744	+2,3	+3,2	/
4	37,9	2 357	+5,7	+1,6	2 291	+4,1	+2,2	/
5	6,3	2 067	+4,4	+2,6	1 949	-0,2	+0,9	/
Männer	90,5	2 793	+6,9	+2,8	2 665	+3,4	+2,9	(128)
1	2,1	(7 210)	(+16,4)	(-0,7)	6 037	+0,5	-0,9	/
2	6,9	3 795	+3,1	-1,2	3 563	-2,1	-1,4	(232)
3	46,4	2 881	+5,5	+3,3	2 764	+2,4	+3,3	/
4	38,6	2 369	+5,9	+1,8	2 305	+4,4	+2,3	/
5	6,0	2 097	+4,4	+2,4	1 975	-0,4	+0,3	/
Frauen	9,5	2 680	+8,0	+2,9	2 506	+1,9	+2,7	(174)
1	2,1	(6 037)	(+16,9)	(+10,8)	5 141	-0,4	+5,8	/
2	17,7	3 496	+1,4	-5,1	3 203	-5,7	-6,8	/
3	39,6	2 687	+6,5	+2,2	2 521	+0,5	+2,4	/
4	31,1	2 222	+4,1	-0,2	2 128	+0,5	+1,2	(94)
5	9,5	1 885	+3,2	+2,8	1 791	+0,1	+4,1	/

H50 Schifffahrt

Insgesamt	0	4 561	+3,5	+11,2	3 903	+1,0	+5,3	/
1	21,5	(7 870)	(+10,2)	(+10,7)	(5 968)	(+0,8)	(+3,3)	/
2	30,8	3 932	+5,6	+8,0	3 565	+0,8	+0,8	367
3	43,0	3 594	-5,0	+11,7	3 298	+1,2	+9,1	/
4	3,8	(2 351)	(+21,0)	/	(2 187)	(+12,6)	/	/
5	0,8	(2 170)	(+5,4)	/	(1 909)	(-7,3)	/	/
Männer	78,5	4 807	+4,4	+10,0	4 087	+1,6	+4,7	/
1	24,1	(8 297)	(+10,0)	(+10,7)	(6 198)	(+0,8)	(+3,3)	/
2	33,2	3 894	+3,1	+6,2	3 579	+0,7	+0,4	315
3	37,6	3 710	-3,4	+8,7	3 442	+2,3	+8,1	/
4	4,3	(2 300)	(+18,4)	/	(2 148)	(+10,6)	/	/
5
Frauen	21,5	3 665	-0,2	+17,7	3 232	-1,2	+8,2	/
1	12,2	4 802	+11,0	/	4 314	-0,1	/	489
2	22,1	4 138	x	x	3 487	+1,7	+3,7	651
3	62,8	3 340	-8,7	x	2 983	-1,4	x	/
4	/	/	/	/	/	/	/	/
5

Anmerkung Seite 52

Noch: 5. Durchschnittliche Verdienste und Arbeitszeiten der Arbeitnehmerinnen und Arbeitnehmer im Produzierenden Gewerbe und im Dienstleistungsbereich*) im II. Quartal 2010 nach Geschlecht und Leistungsgruppen

Noch: 5.1 Vollzeitbeschäftigte nach Wirtschaftszweigen

Geschlecht Leistungsgruppe	Anteil der Arbeitnehmer/-innen an übergeordneter Zusammensetzung	Bezahlte Wochenarbeitszeit			Bruttostundenverdienst						
		II. Quartal 2010	Veränderung II. Quartal 2010 gegenüber dem		II. Quartal 2010	insgesamt		ohne Sonderzahlungen			
			Vorquartal	entsprechenden Vorjahresquartal		Vorquartal	Veränderung II. Quartal 2010 gegenüber dem		II. Quartal 2010	Veränderung II. Quartal 2010 gegenüber dem	
							EUR	%		EUR	%
%	Stunden	%		EUR	%	EUR	%		%		
noch: H Verkehr und Lagerei											
H51 Luftfahrt											
Insgesamt	0,1	38,5	+1,7	-0,8	28,96	+14,9	+2,0	25,11	+4,9	+4,8	
1	14,9	38,7	+1,8	+1,3	49,86	-1,6	-9,6	43,63	-1,8	-5,3	
2	22,7	39,2	+1,3	+0,3	(35,71)	(+22,7)	(+9,2)	29,97	+5,4	+9,2	
3	34,8	37,7	+0,5	-	25,14	+12,1	+1,8	22,35	+2,8	+7,2	
4	16,1	38,5	+1,3	-2,5	17,82	+29,3	+5,3	15,63	+14,3	+6,0	
5	11,4	39,5	+7,6	-9,2	15,32	+13,3	+8,1	12,92	-2,8	+5,7	
Männer	59,9	38,5	+1,6	-1,0	34,12	+12,9	-0,1	29,92	+4,7	+3,8	
1	19,9	38,8	+2,4	+1,8	53,43	-1,6	-10,0	47,17	-1,6	-4,8	
2	28,0	39,3	+1,3	+0,3	(38,09)	(+22,3)	(+11,5)	32,53	+6,9	x	
3	38,1	37,7	+0,3	-0,8	26,56	+11,6	-8,1	23,95	+3,7	-1,6	
4	8,3	37,5	-0,3	-9,0	20,23	x	x	17,49	x	x	
5	5,7	40,3	+15,1	-8,0	16,50	+13,1	+2,9	13,73	-4,9	+0,8	
Frauen	40,1	38,5	+1,6	-0,5	21,24	+19,5	+7,4	17,93	+5,0	+7,3	
1	7,5	38,4	+0,3	+0,5	(35,60)	(-1,4)	(-4,8)	29,45	-2,7	-6,3	
2	14,9	38,7	+0,3	+0,3	28,92	+27,0	+6,1	22,66	+1,8	+3,3	
3	29,8	37,6	+0,5	+0,8	22,44	+13,9	x	19,27	+1,0	x	
4	28	39,0	+2,4	+1,0	16,78	+29,2	+0,1	14,84	+15,0	+2,8	
5	20,0	39,2	/	-9,5	14,80	/	+11,2	12,57	/	+8,7	
H52 Lagerei sowie Erbringung von sonstigen Dienstleistungen für den Verkehr											
Insgesamt	2,4	41,3	+0,5	+1,7	16,59	+7,7	+0,8	15,24	+1,4	+1,2	
1	4,8	40,1	+0,8	+1,3	45,15	+13,8	+3,2	37,27	+0,3	+3,3	
2	9,8	39,2	+0,8	+0,8	23,45	+4,7	-1,2	21,16	-1,7	-0,7	
3	45,0	41,6	+0,7	+2,5	15,57	+5,7	-2,3	14,52	+0,4	-1,5	
4	33,9	42,0	-	+1,0	13,11	+5,6	-2,0	12,38	+1,1	-1,1	
5	6,6	39,2	+3,2	+2,1	(11,59)	(+5,7)	(+3,0)	10,80	-0,2	+1,7	
Männer	84,9	41,8	+0,2	+1,7	16,56	+7,4	+0,4	15,27	+1,5	+0,8	
1	4,9	40,2	+0,5	+1,0	46,15	+14,1	+3,4	37,93	+0,5	+3,4	
2	9,4	39,3	+0,3	+0,3	24,04	+4,8	-1,7	21,65	-1,7	-1,0	
3	44,0	42,2	+0,7	+2,7	15,50	+5,4	-2,5	14,54	+0,6	-1,7	
4	35,7	42,5	-0,2	+1,0	13,00	+5,2	-2,3	12,37	+1,2	-1,4	
5	6,0	39,8	+3,1	+3,1	(11,47)	(+3,5)	(+1,4)	10,74	-2,0	-0,4	
Frauen	15,1	38,4	+1,3	+1,3	16,78	+9,5	+3,1	15,02	+1,1	+3,2	
1	4,4	39,5	+1,5	+1,8	(38,83)	(+12,3)	(+4,2)	(33,04)	(-0,6)	(+4,9)	
2	11,8	38,7	+2,1	+2,9	20,77	+4,1	+0,7	18,92	-1,7	-	
3	50,3	39,0	+1,0	+1,8	15,94	+7,3	-1,4	14,40	-0,3	-1,0	
4	23,4	37,2	+0,8	-	(14,20)	(+10,2)	(+1,4)	12,50	+0,2	+1,5	
5	10,1	37,3	+2,2	-1,3	12,02	+13,4	+8,6	11,00	+5,6	+9,0	
H53 Post-, Kurier- und Expressdienste											
Insgesamt	0,5	38,6	-0,3	+0,7	21,06	+18,9	+3,1	17,29	+0,2	+0,7	
1	3,4	39,0	+0,3	+1,8	(45,99)	(+36,8)	(+11,4)	(29,52)	(-0,5)	(-1,6)	
2	19,4	38,5	-0,3	-	(34,34)	(+48,7)	(+3,8)	(23,12)	(+1,7)	(+0,6)	
3	53,6	38,4	-	-	18,38	+5,9	+1,6	16,84	-0,6	+1,1	
4	18,5	38,8	-1,3	+1,8	(13,29)	(+8,0)	(+0,1)	(12,34)	(+0,6)	(-1,4)	
5	5,0	40,6	+0,5	+2,5	/	/	/	(9,92)	(-2,7)	(-0,5)	
Männer	72,7	38,7	-0,3	+0,3	21,52	+18,6	+2,8	17,69	+0,2	+0,8	
1	3,9	39,0	-	+0,8	(48,28)	(+36,3)	(+3,1)	(30,55)	(-0,3)	(-8,6)	
2	18,5	38,5	-0,3	-0,5	(36,08)	(+48,5)	(+4,0)	24,24	+1,6	+0,8	
3	53,4	38,4	-	-0,3	18,25	+4,9	+0,3	16,84	-0,9	+0,7	
4	19,5	38,9	-1,5	+1,6	13,94	+8,3	+1,2	13,00	+1,4	-0,1	
5	4,7	41,5	-0,2	+3,8	/	/	/	/	/	/	
Frauen	27,3	38,5	-	+1,3	(19,82)	(+19,5)	(+3,3)	16,25	-0,1	-0,1	
1	2,3	38,9	+0,8	+4,6	(35,58)	/	/	(24,85)	/	/	
2	21,7	38,5	-0,3	+1,3	/	/	/	(20,60)	(+1,7)	(+0,4)	
3	54,2	38,4	-0,3	+0,8	18,70	+8,5	+4,9	16,85	+0,3	+2,1	
4	16,0	38,6	-0,3	+2,9	11,15	+5,3	-4,1	10,18	-3,9	-5,8	
5	5,8	38,5	+2,7	-	8,44	-9,0	-1,1	7,70	-7,7	-3,1	

Anmerkung Seite 52

Noch: 5. Durchschnittliche Verdienste und Arbeitszeiten der Arbeitnehmerinnen und Arbeitnehmer im Produzierenden Gewerbe und im Dienstleistungsbereich*) im II. Quartal 2010 nach Geschlecht und Leistungsgruppen

Noch: 5.1 Vollzeitbeschäftigte nach Wirtschaftszweigen

Geschlecht — Leistungs- gruppe	Anteil der Arbeit- nehmer/ -innen an übergeord- neter Zusammen- fassung	Bruttomonatsverdienst						Sonder- zahlungen
		insgesamt			ohne Sonderzahlungen			
		II. Quartal 2010	Veränderung II. Quartal 2010 gegenüber dem		II. Quartal 2010	Veränderung II. Quartal 2010 gegenüber dem		
			Vorquartal	entsprechen- den Vorjahres- quartal		Vorquartal	entsprechen- den Vorjahres- quartal	
%	EUR	%		EUR	%		EUR	

H Verkehr und Lagerei

H51 Luftfahrt

Insgesamt	0,1	4 845	+16,8	+1,1	4 202	+6,7	+3,9	(644)
1	14,9	8 390	+0,3	-8,2	7 341	+0,1	-3,9	/
2	22,7	(6 076)	(+24,0)	(+9,4)	5 099	+6,5	+9,4	/
3	34,8	4 115	+12,6	+1,8	3 657	+3,1	+7,1	(458)
4	16,1	2 982	+31,1	+2,5	2 617	+16,0	+3,3	/
5	11,4	2 628	+21,9	-1,8	2 218	+4,6	-3,9	411
Männer	59,9	5 706	+14,7	-1,2	5 003	+6,3	+2,6	(702)
1	19,9	9 006	+0,7	-8,5	7 952	+0,7	-3,2	/
2	28,0	(6 504)	(+23,9)	x	5 555	+8,3	x	/
3	38,1	4 348	+11,9	-8,8	3 922	+4,0	-2,3	(426)
4	8,3	3 297	x	x	2 850	x	x	/
5	5,7	2 886	+29,9	-5,3	2 401	+9,3	-7,3	486
Frauen	40,1	3 557	+21,6	+7,0	3 002	+6,8	+6,9	(555)
1	7,5	(5 947)	(-1,1)	(-4,2)	4 919	-2,4	-5,7	/
2	14,9	4 867	+27,3	+6,3	3 813	+2,1	+3,5	/
3	29,8	3 668	+14,6	x	3 150	+1,7	x	/
4	28	2 841	+32,1	+1,0	2 513	+17,6	+3,7	/
5	20,0	2 518	+18,3	+0,5	2 140	+2,5	-1,7	379

H52 Lagerei sowie Erbringung von sonstigen Dienstleistungen für den Verkehr

Insgesamt	2,4	2 976	+8,2	+2,4	2 733	+1,9	+2,8	(243)
1	4,8	7 870	+14,6	+4,5	6 496	+1,0	+4,5	(1 374)
2	9,8	3 993	+5,5	-0,5	3 603	-1,0	-0	/
3	45,0	2 817	+6,5	+0,3	2 627	+1,2	+1,1	(190)
4	33,9	2 390	+5,5	-1,1	2 258	+1,0	-0,1	/
5	6,6	(1 976)	(+9,2)	(+5,1)	1 841	+3,0	+3,8	/
Männer	84,9	3 008	+7,8	+2,0	2 773	+1,8	+2,4	(234)
1	4,9	8 065	+14,8	+4,6	6 630	+1,1	+4,5	(1 435)
2	9,4	4 105	+5,2	-1,5	3 697	-1,3	-0,8	/
3	44,0	2 840	+6,1	+0,1	2 665	+1,3	+0,9	(175)
4	35,7	2 401	+4,9	-1,4	2 286	+1,1	-0,3	/
5	6,0	(1 985)	(+6,9)	(+4,6)	(1 860)	(+1,3)	(+2,8)	/
Frauen	15,1	2 799	+11,0	+4,4	2 505	+2,4	+4,5	(294)
1	4,4	(6 660)	(+13,9)	(+6,2)	(5 666)	(+0,9)	(+6,8)	/
2	11,8	3 490	+6,3	+3,6	3 180	+0,4	+2,8	/
3	50,3	2 702	+8,3	+0,4	2 440	+0,7	+0,8	(262)
4	23,4	2 298	+11,3	+1,5	2 022	+1,1	+1,4	/
5	10,1	1 948	+16,0	+7,1	1 782	+7,9	+7,5	/

H53 Post-, Kurier- und Expressdienste

Insgesamt	0,5	3 535	+18,6	+3,7	2 903	-0,1	+1,3	(632)
1	3,4	(7 784)	(+36,9)	(+13,3)	(4 996)	(-0,5)	(+0)	(2 788)
2	19,4	(5 744)	(+48,2)	(+3,9)	(3 869)	(+1,4)	(+0,8)	/
3	53,6	3 068	+5,9	+1,8	2 812	-0,5	+1,3	/
4	18,5	(2 240)	(+6,6)	(+1,9)	(2 081)	(-0,7)	(+0,5)	/
5	5,0	(1 860)	(-0,9)	(+3,3)	(1 749)	(-2,3)	(+1,9)	/
Männer	72,7	3 619	+18,2	+3,3	2 974	-0,1	+1,2	(645)
1	3,9	(8 176)	(+36,2)	(+3,7)	(5 173)	(-0,4)	(-8,0)	(3 003)
2	18,5	(6 037)	(+48,0)	(+3,6)	(4 055)	(+1,2)	(+0,4)	/
3	53,4	3 047	+5,0	+0,1	2 811	-0,8	+0,5	/
4	19,5	(2 355)	(+6,6)	(+2,8)	(2 196)	(-0,3)	(+1,5)	/
5	4,7	(2 070)	(+2,0)	(+7,3)	(1 964)	(-0,3)	(+6,2)	/
Frauen	27,3	(3 314)	(+19,4)	(+4,7)	2 717	-0,1	+1,3	(597)
1	2,3	(6 011)	/	/	(4 199)	/	/	/
2	21,7	/	/	/	(3 445)	(+1,4)	(+1,7)	/
3	54,2	3 123	+8,3	+5,9	2 814	0,1	3,0	/
4	16,0	1 869	+5,1	-1,3	1 707	-4,0	-3,1	/
5	5,8	1 410	-6,6	-1,2	1 287	-5,3	-3,2	/

Anmerkung Seite 52

Noch: **5. Durchschnittliche Verdienste und Arbeitszeiten der Arbeitnehmerinnen und Arbeitnehmer im Produzierenden Gewerbe und im Dienstleistungsbereich*) im II. Quartal 2010 nach Geschlecht und Leistungsgruppen**

Noch: **5.1 Vollzeitbeschäftigte nach Wirtschaftszweigen**

Geschlecht Leistungs- gruppe	Anteil der Arbeit- nehmer/ -innen an übergeord- neter Zusammen- fassung	Bezahlte Wochenarbeitszeit			Bruttostundenverdienst							
		II. Quartal 2010	Veränderung II. Quartal 2010 gegenüber dem		II. Quartal 2010	insgesamt		ohne Sonderzahlungen		II. Quartal 2010	Veränderung II. Quartal 2010 gegenüber dem	
			Vorquartal	entsprechen- den Vorjahres- quartal		Vorquartal	entsprechen- den Vorjahres- quartal	Vorquartal	entsprechen- den Vorjahres- quartal		Vorquartal	entsprechen- den Vorjahres- quartal
I Gastgewerbe												
Insgesamt	1,2	39,1	+0,5	+1,2	11,60	+1,6	-1,3	11,09	-0,1	-1,6		
1	4,9	39,5	+0,5	-0,3	24,26	-5,4	-4,8	22,33	-1,5	-4,9		
2	11,0	39,4	-0,3	-0,5	16,70	+2,8	-0,7	15,62	+0,1	-1,1		
3	37,1	39,6	+1,5	+2,3	11,52	+3,1	+0,3	11,13	+1,2	-		
4	29,1	38,3	-0,5	+1,1	9,33	+0,1	-0,2	9,07	-1,9	-1,0		
5	18,0	38,8	-	-	8,73	+4,8	+1,0	8,28	+0,5	+1,2		
Männer	51,3	39,7	+0,8	+2,3	12,50	+1,5	-2,7	11,90	-0,4	-2,9		
1	6,5	39,8	+0,5	-0,3	(25,50)	(-4,5)	(-2,4)	(23,14)	(-1,1)	(-2,7)		
2	13,0	39,5	-0,3	-0,5	17,69	+4,2	-2,5	16,40	-	-2,7		
3	39,9	40,3	+2,3	+4,7	11,73	+2,8	-0,3	11,38	+0,5	-0,3		
4	27,3	38,9	-1,8	+1,3	9,64	+2,3	-1,1	9,37	+0,3	-2,1		
5	13,3	39,4	+1,3	+1,5	9,17	+3,5	-1,1	8,64	-1,5	-0,9		
Frauen	48,7	38,4	+0,3	-0,3	10,62	+1,2	+0,7	10,21	-	+0,1		
1	3,2	38,9	+0,3	+0,3	(21,54)	(-8,2)	(-10,2)	(20,56)	(-2,7)	(-9,9)		
2	8,8	39,4	+0,5	-0,5	(15,16)	(+1,0)	(+5,0)	14,41	+1,2	+3,7		
3	34,0	38,7	+0,5	-1,0	11,26	+3,7	+1,4	10,81	+1,9	+0,5		
4	31,1	37,7	+0,3	+0,5	9,03	-2,3	-	8,79	-4,0	-0,3		
5	22,9	38,5	-0,8	-0,8	8,46	+5,8	+3,0	8,05	+1,8	+3,2		
I55 Beherbergung												
Insgesamt	0,5	39,2	+0,8	+1,7	11,93	-0,4	-1,4	11,39	-1,2	-2,0		
1	5,6	39,3	+0,5	-0,5	(25,72)	(-7,6)	(-5,0)	(23,22)	(-2,7)	(-7,1)		
2	14,1	39,3	+0,3	-	(15,23)	(-0,7)	(-1,7)	(14,46)	(-1,5)	(-1,6)		
3	48,0	40,0	+1,8	+2,8	11,36	+2,9	+1,8	10,92	+0,9	+1,6		
4	23,9	37,4	-1,3	+0,5	9,17	-2,7	-0,4	8,93	-4,8	-1,9		
5	8,2	39,1	+0,5	+0,3	7,77	+4,3	+5,3	7,61	+2,6	+5,4		
Männer	45,7	40,1	+1,3	+3,1	13,10	+0,2	-4,2	12,39	-1,6	-4,3		
1	/	/	/	/	/	/	/	/	/	/		
2	17,3	39,1	-0,3	-0,3	(16,12)	(+1,8)	(-3,2)	(15,10)	(-2,3)	(-3,4)		
3	50,6	41,1	+2,5	+6,2	11,63	+2,5	-0,2	11,25	+0,4	+0,5		
4	18,9	38,5	-0,5	-0,3	(10,10)	(+4,6)	(+2,7)	9,62	+0,3	-0,6		
5	5,7	40,1	+1,0	+0,8	(7,78)	(+1,7)	(-2,3)	(7,53)	(-1,4)	(-1,3)		
Frauen	54,3	38,4	+0,3	+0,5	10,90	-1,7	+1,3	10,51	-1,5	+0,3		
1	4,1	39,1	+0,5	-	(22,05)	(-12,5)	(-4,2)	(20,79)	(-4,5)	(-7,6)		
2	11,5	39,5	+0,8	-	(14,11)	(-3,9)	(+0,8)	(13,65)	(+0,1)	(+1,3)		
3	45,9	38,9	+1,0	-0,5	11,10	+3,4	+4,2	10,59	+1,4	+3,0		
4	28,2	36,8	-2,1	+0,8	8,62	-7,5	-3,1	8,52	-8,3	-3,3		
5	10,3	38,7	+0,8	-	(7,76)	(+5,9)	(+8,4)	(7,64)	(+4,7)	(+8,1)		
I56 Gastronomie												
Insgesamt	0,7	39,0	+0,3	+0,8	11,39	+3,4	-0,9	10,89	+0,9	-1,1		
1	4,4	39,7	+0,5	-	(23,01)	(-1,2)	(-2,7)	(21,57)	(+1,1)	(-1,0)		
2	8,8	39,6	-0,3	-1,2	(18,26)	(+6,0)	(-0,8)	16,86	+1,6	-1,6		
3	29,7	39,2	+1,6	+1,8	11,70	+3,4	-1,0	11,37	+1,3	-1,5		
4	32,6	38,7	-0,5	+1,0	9,40	+1,4	-0,4	9,14	-0,3	-0,7		
5	24,5	38,8	-	-	8,95	+5,0	+0,1	8,43	+0,2	+0,4		
Männer	55,1	39,4	+0,3	+1,8	12,17	+2,5	-1,5	11,63	+0,4	-1,8		
1	6,0	40,1	+0,8	-	(23,72)	(-2,2)	(+3,0)	(22,01)	(+1,1)	(+3,2)		
2	10,6	39,8	-0,5	-0,7	(19,10)	(+6,3)	(-2,3)	(17,57)	(+2,1)	(-2,4)		
3	34,0	39,7	+2,6	+3,9	11,81	+2,9	-0,5	11,50	+0,7	-0,9		
4	31,9	39,0	-2,3	+1,8	(9,49)	(+1,5)	(-2,4)	(9,29)	(+0,2)	(-2,6)		
5	17,5	39,3	+1,6	+1,6	9,43	+3,6	-0,3	8,85	-1,6	-0,3		
Frauen	44,9	38,5	+0,3	-0,5	10,40	+4,7	+0,4	9,96	+1,7	+0,3		
1	/	/	/	/	/	/	/	/	/	/		
2	6,7	39,3	+0,5	-1,5	(16,62)	(+7,2)	(+8,6)	15,47	+2,0	+4,8		
3	24,3	38,4	-0,3	-1,8	11,50	+4,2	-2,0	11,15	+2,7	-2,5		
4	33,4	38,4	+1,9	+0,3	9,29	+1,3	+1,8	8,97	-0,8	+1,6		
5	33,0	38,4	-1,0	-1,3	8,63	+5,9	+1,2	8,16	+1,5	+1,7		

Anmerkung Seite 52

Noch: **5. Durchschnittliche Verdienste und Arbeitszeiten der Arbeitnehmerinnen und Arbeitnehmer im Produzierenden Gewerbe und im Dienstleistungsbereich*) im II. Quartal 2010 nach Geschlecht und Leistungsgruppen**

Noch: **5.1 Vollzeitbeschäftigte nach Wirtschaftszweigen**

Geschlecht — Leistungs- gruppe	Anteil der Arbeit- nehmer/ -innen an übergeord- neter Zusammen- fassung	Bruttomonatsverdienst						Sonder- zahlungen
		insgesamt			ohne Sonderzahlungen			
		II. Quartal 2010	Veränderung II. Quartal 2010 gegenüber dem		II. Quartal 2010	Veränderung II. Quartal 2010 gegenüber dem		
			Vorquartal	entsprechen- den Vorjahres- quartal		Vorquartal	entsprechen- den Vorjahres- quartal	
%	EUR	%		EUR	%		EUR	
I Gastgewerbe								
Insgesamt	1,2	1 970	+2,1	-0,1	1 882	+0,3	-0,5	/
1	4,9	4 166	-4,9	-4,9	3 834	-0,9	-5,1	/
2	11,0	2 862	+2,7	-1,1	2 677	+0	-1,6	/
3	37,1	1 984	+4,9	+2,7	1 916	+2,8	+2,4	/
4	29,1	1 551	-0,6	+0,8	1 509	-2,5	+0,1	/
5	18,0	1 473	+4,9	+1,0	1 397	+0,6	+1,3	/
Männer	51,3	2 155	+2,2	-0,4	2 051	+0,2	-0,6	/
1	6,5	(4 412)	(-3,9)	(-2,8)	(4 003)	(-0,5)	(-3,1)	/
2	13,0	3 033	+3,8	-2,9	2 813	-0,4	-3,1	/
3	39,9	2 056	+5,3	+4,6	1 995	+3,0	+4,6	/
4	27,3	1 629	+0,4	+0,2	1 583	-1,6	-0,9	/
5	13,3	1 569	+4,8	+0,4	1 479	-0,1	+0,5	/
Frauen	48,7	1 774	+1,6	+0,6	1 704	+0,2	-	/
1	3,2	(3 638)	(-8,0)	(-10,1)	(3 472)	(-2,4)	(-9,8)	/
2	8,8	(2 597)	(+1,6)	(+4,5)	2 468	+1,8	+3,2	/
3	34,0	1 894	+4,3	+0,5	1 819	+2,5	-0,3	/
4	31,1	1 479	-2,1	+0,6	1 441	-3,8	+0,3	/
5	22,9	1 414	+5,0	+2,1	1 347	+1,2	+2,4	/
I55 Beherbergung								
Insgesamt	0,5	2 029	+0,4	+0,2	1 937	-0,5	-0,3	/
1	5,6	(4 390)	(-7,2)	(-5,4)	(3 962)	(-2,3)	(-7,6)	/
2	14,1	(2 601)	(-0,5)	(-1,8)	(2 469)	(-1,3)	(-1,6)	/
3	48,0	1 974	+4,8	+4,7	1 897	+2,8	+4,5	/
4	23,9	1 489	-3,9	+0,1	1 450	-6,0	-1,3	/
5	8,2	1 321	+5,0	+5,7	1 293	+3,2	+5,7	/
Männer	45,7	2 281	+1,4	-1,3	2 157	-0,4	-1,4	/
1	/	/	/	/	/	/	/	/
2	17,3	(2 742)	(+1,6)	(-3,3)	(2 569)	(-2,5)	(-3,4)	/
3	50,6	2 078	+5,2	+6,1	2 010	+3,0	+6,7	/
4	18,9	1 688	+4,0	+2,3	1 609	-0,2	-1,0	/
5	5,7	(1 353)	(+2,5)	(-1,9)	1 310	-0,6	-0,8	/
Frauen	54,3	1 816	-1,5	+1,7	1 752	-1,3	+0,7	/
1	4,1	(3 746)	(-12,1)	(-4,2)	(3 533)	(-4,0)	(-7,6)	/
2	11,5	(2 423)	(-3,2)	(+0,9)	(2 343)	(+0,8)	(+1,4)	/
3	45,9	1 878	+4,6	+4,0	1 792	+2,6	+2,8	/
4	28,2	(1 376)	(-9,5)	(-2,5)	(1 360)	(-10,3)	(-2,6)	/
5	10,3	(1 305)	(+6,5)	(+8,4)	(1 285)	(+5,5)	(+8,2)	/
I56 Gastronomie								
Insgesamt	0,7	1 930	+3,6	-0,2	1 845	+1,1	-0,4	/
1	4,4	(3 973)	(-0,5)	(-2,7)	(3 724)	(+1,7)	(-1,0)	/
2	8,8	(3 142)	(+5,8)	(-1,9)	2 901	+1,3	-2,8	/
3	29,7	1 994	+4,9	+0,7	1 938	+2,9	+0,3	/
4	32,6	1 582	+1,0	+0,8	1 538	-0,8	+0,5	/
5	24,5	1 508	+5,1	+0,1	1 421	+0,3	+0,4	/
Männer	55,1	2 085	+2,9	+0,4	1 992	+0,7	+0,2	/
1	6,0	(4 135)	(-1,4)	(+3,1)	(3 837)	(+1,9)	(+3,2)	/
2	10,6	(3 299)	(+5,8)	(-3,2)	3 035	+1,5	-3,4	/
3	34,0	2 037	+5,4	+3,2	1 983	+3,1	+2,8	/
4	31,9	1 609	-0,7	-0,5	1 575	-2,0	-0,8	/
5	17,5	(1 608)	(+5,0)	(+1,3)	1 509	-0,3	+1,1	/
Frauen	44,9	1 739	+5,1	-0,2	1 664	+2,0	-0,5	/
1	/	/	/	/	/	/	/	/
2	6,7	(2 838)	(+7,8)	(+7,1)	2 642	+2,6	+3,4	/
3	24,3	1 919	+4,0	-3,7	1 860	+2,4	-4,2	/
4	33,4	1 550	+3,3	+2,0	1 496	+1,1	+1,8	/
5	33,0	1 442	+4,9	-	1 363	+0,4	+0,5	/

Anmerkung Seite 52

Noch: 5. Durchschnittliche Verdienste und Arbeitszeiten der Arbeitnehmerinnen und Arbeitnehmer im Produzierenden Gewerbe und im Dienstleistungsbereich*) im II. Quartal 2010 nach Geschlecht und Leistungsgruppen

Noch: 5.1 Vollzeitbeschäftigte nach Wirtschaftszweigen

Geschlecht Leistungs- gruppe	Anteil der Arbeit- nehmer/ -innen an übergeord- neter Zusammen- fassung	Bezahlte Wochenarbeitszeit			Bruttostundenverdienst					
		II. Quartal 2010	Veränderung II. Quartal 2010 gegenüber dem		II. Quartal 2010	Veränderung II. Quartal 2010 gegenüber dem		II. Quartal 2010	Veränderung II. Quartal 2010 gegenüber dem	
			Vorquartal	entsprechen- den Vorjahres- quartal		Vorquartal	entsprechen- den Vorjahres- quartal		Vorquartal	entsprechen- den Vorjahres- quartal
		%	Stunden	%	EUR	%	EUR	%		

J Information und Kommunikation

Insgesamt	3,4	38,9	+0,2	+0,9	31,23	+3,1	+1,4	26,32	+0,8	+1,7
1	14,9	39,0	-	+0,3	(49,82)	/	(-1,4)	(38,41)	(+0,3)	(+1,3)
2	37,2	38,8	-	-0,3	33,63	+2,3	+2,0	28,57	+0,4	+2,5
3	39,4	39,0	+0,3	+1,8	24,33	+6,3	+2,7	21,37	+1,5	+0,8
4	7,6	39,0	+0,5	+2,4	(20,94)	(+2,0)	(+4,5)	(18,99)	(+1,3)	(+5,0)
5	0,9	39,2	+1,8	+1,6	/	/	/	(12,66)	(+5,5)	(+4,1)
Männer	74,6	39,1	-	+1,0	33,39	+2,2	+0,8	27,97	+0,8	+1,3
1	17,1	39,1	-	+0,3	(50,92)	/	(-2,4)	(38,98)	(+0,3)	(+1,0)
2	39,5	38,9	-	-0,3	34,79	+1,6	+1,6	29,38	+0,1	+1,9
3	36,7	39,2	+0,3	+2,3	25,83	+6,2	+3,0	22,71	+2,2	+0,5
4	5,8	39,4	-	+3,1	(23,24)	(-0,9)	(+6,5)	(21,65)	(+1,1)	x
5	/	/	/	/	/	/	/	/	/	/
Frauen	25,4	38,5	+0,5	+0,5	24,80	+6,8	+3,2	21,41	+0,8	+2,7
1	8,5	38,5	+0,3	-0,3	43,24	+8,0	+4,1	34,98	+0,7	+2,4
2	30,6	38,4	+0,5	-	29,17	+5,7	+4,8	(25,45)	(+1,7)	(+6,0)
3	47,1	38,6	+0,3	+0,8	20,83	+7,1	+1,9	18,25	-0,1	+1,3
4	12,7	38,4	+0,8	+1,3	17,76	+5,5	-2,6	15,30	-0,4	-6,1
5	1,1	39,1	+2,6	+1,8	(12,75)	(+6,7)	(-1,5)	11,29	-2,1	-0,5

J58 Verlagswesen

Insgesamt	0,5	37,5	+0,7	+0,4	29,88	+10,2	-2,9	25,04	+0,3	-1,9
1	9,3	37,5	+0,3	+0,5	/	/	/	(41,32)	(+1,6)	(+3,0)
2	34,1	37,5	+0,3	-0,8	33,74	+15,0	-7,5	27,43	+0,1	-7,1
3	43,8	37,2	+1,1	+0,5	23,30	+9,5	-1,8	19,72	-1,1	-3,6
4	/	/	/	/	/	/	/	/	/	/
5	0,6	37,3	+0,3	+0,3	(17,53)	/	(-4,1)	/	/	/
Männer	61,1	37,6	+0,5	-	33,36	+9,3	-3,9	27,89	+0,7	-2,6
1	10,1	37,6	-0,3	+0,3	/	/	/	(44,34)	(+1,7)	(+3,2)
2	38,7	37,4	-0,3	-1,3	(36,94)	(+15,7)	(-7,7)	29,75	+0,9	-7,7
3	37,8	37,5	+1,6	+0,5	24,90	+6,7	-1,9	(21,03)	(-1,7)	(-4,8)
4	/	/	/	/	/	/	/	/	/	/
5	/	/	/	/	/	/	/	/	/	/
Frauen	38,9	37,3	+1,1	+1,1	24,38	+12,4	+0,4	20,53	-0,3	+0,7
1	8,1	37,3	+1,4	+0,8	/	/	/	(35,30)	(+1,6)	(+3,2)
2	26,9	37,9	+1,9	+1,3	(26,57)	(+13,1)	(-1,7)	(22,26)	(-2,2)	(-0,2)
3	53,3	36,9	+0,8	+0,5	(21,50)	(+13,9)	(-1,0)	18,25	+0,2	-1,2
4	11,0	37,5	+0,5	+1,6	(19,25)	(+1,3)	x	(16,92)	(+0,3)	x
5	0,8	37,8	+0,5	+0,5	(13,81)	(+14,1)	(-2,1)	(12,19)	(+1,1)	(-1,5)

J59 Herstellung, Verleih und Vertrieb von Filmen und Fernsehprogrammen; Kinos; Tonstudios und Verlegen von Musik

Insgesamt	/	/	/	/	/	/	/	/	/	/
1	6,0	40,7	-0,5	+1,5	/	/	/	(47,32)	(+4,5)	/
2	/	/	/	/	/	/	/	/	/	/
3	/	/	/	/	/	/	/	/	/	/
4	/	/	/	/	/	/	/	/	/	/
5	4,8	40,7	+4,1	/	8,17	+0,4	/	8,17	+0,4	/
Männer	/	/	/	/	/	/	/	/	/	/
1	7,5	41,0	-1,0	+2,0	/	/	/	44,10	+6,2	-1,2
2	14,1	42,6	-1,4	-0,7	(27,74)	(+0,9)	(+1,4)	(27,71)	(+1,7)	(+1,5)
3	51,9	40,3	-2,7	+0,7	/	/	/	(18,69)	/	/
4	21,1	42,1	-0,2	+5,5	25,92	+4,1	-7,4	25,92	+4,1	-7,3
5	5,4	40,4	+4,7	/	7,57	-3,7	/	7,57	-3,7	/
Frauen	/	/	/	/	/	/	/	/	/	/
1	/	/	/	/	/	/	/	/	/	/
2	/	/	/	/	/	/	/	/	/	/
3	/	/	/	/	/	/	/	/	/	/
4	4,3	40,4	+6,0	+3,3	(10,03)	(+8,8)	/	(9,23)	(+0,1)	/
5	3,9	41,3	+1,2	/	9,22	+3,2	/	9,22	+3,2	/

Noch: **5. Durchschnittliche Verdienste und Arbeitszeiten der Arbeitnehmerinnen und Arbeitnehmer im Produzierenden Gewerbe und im Dienstleistungsbereich*) im II. Quartal 2010 nach Geschlecht und Leistungsgruppen**

Noch: **5.1 Vollzeitbeschäftigte nach Wirtschaftszweigen**

Geschlecht Leistungs- gruppe	Anteil der Arbeit- nehmer/ -innen an übergeord- neter Zusammen- fassung	Bruttomonatsverdienst						Sonder- zahlungen
		insgesamt			ohne Sonderzahlungen			
		II. Quartal 2010	Veränderung II. Quartal 2010 gegenüber dem		II. Quartal 2010	Veränderung II. Quartal 2010 gegenüber dem		
			Vorquartal	entsprechen- den Vorjahres- quartal		Vorquartal	entsprechen- den Vorjahres- quartal	
%	EUR	%		EUR	%		EUR	

J Information und Kommunikation

Insgesamt	3,4	5 283	+3,3	+2,3	4 452	+0,9	+2,6	(831)
1	14,9	(8 438)	(+0,7)	(-1,3)	(6 506)	(+0,3)	(+1,4)	/
2	37,2	5 674	+2,4	+1,9	4 819	+0,5	+2,3	(854)
3	39,4	4 122	+6,5	+4,6	3 621	+1,7	+2,6	/
4	7,6	(3 545)	(+2,5)	(+6,9)	(3 214)	(+1,8)	(+7,4)	/
5	0,9	/	/	/	(2 158)	(+7,4)	(+5,8)	/
Männer	74,6	5 670	+2,3	+1,8	4 749	+0,8	+2,3	(921)
1	17,1	(8 642)	(-0,3)	(-2,2)	(6 616)	(+0,2)	(+1,2)	/
2	39,5	5 888	+1,7	+1,4	4 971	+0,1	+1,8	/
3	36,7	4 397	+6,4	+5,4	3 865	+2,3	+2,8	/
4	5,8	(3 978)	(-0,8)	x	(3 706)	(+1,1)	x	/
5	/	/	/	/	/	/	/	/
Frauen	25,4	4 148	+7,3	+3,7	3 582	+1,3	+3,2	(566)
1	8,5	7 236	+8,3	+4,0	5 854	+1,0	+2,3	/
2	30,6	4 864	+6,2	+4,8	(4 244)	(+2,3)	(+5,9)	(620)
3	47,1	3 495	+7,4	+2,8	3 061	+0,2	+2,1	/
4	12,7	2 960	+6,3	-1,5	2 551	+0,4	-5,0	/
5	1,1	(2 165)	(+9,5)	(+0,2)	1 917	+0,4	+1,2	/

J58 Verlagswesen

Insgesamt	0,5	4 864	+11,0	-2,6	4 075	+1,0	-1,5	/
1	9,3	/	/	/	(6 736)	(+2,0)	(+3,6)	/
2	34,1	(5 503)	(+15,3)	(-8,0)	4 475	+0,4	-7,6	/
3	43,8	3 770	+10,9	-1,2	3 191	+0,3	-3,0	/
4	/	/	/	/	/	/	/	/
5	0,6	(2 844)	(-30,2)	(-3,7)	/	/	/	/
Männer	61,1	5 445	+9,9	-3,9	4 552	+1,2	-2,7	/
1	10,1	/	/	/	(7 253)	(+1,5)	(+3,6)	/
2	38,7	(6 001)	(+15,3)	(-8,9)	4 832	+0,5	-9,0	/
3	37,8	4 056	+8,4	-1,4	3 425	-0,2	-4,4	/
4	/	/	/	/	/	/	/	/
5	/	/	/	/	/	/	/	/
Frauen	38,9	3 952	+13,7	+1,4	3 326	+0,8	+1,7	/
1	8,1	/	/	/	(5 714)	(+3,0)	(+4,1)	/
2	26,9	(4 376)	(+15,1)	(-0,4)	(3 666)	(-0,4)	(+1,1)	/
3	53,3	3 451	+14,9	-0,2	2 930	+1,1	-0,4	/
4	11,0	(3 136)	(+1,8)	x	(2 757)	(+0,8)	x	/
5	0,8	2 270	+14,8	-1,5	(2 004)	(+1,7)	(-0,8)	/

J59 Herstellung, Verleih und Vertrieb von Filmen und Fernsehprogrammen; Kinos; Tonstudios und Verlegen von Musik

Insgesamt	/	/	/	/	/	/	/	/
1	6,0	/	/	/	(8 361)	(+3,9)	(-0,2)	/
2	/	/	/	/	/	/	/	/
3	/	/	/	/	/	/	/	/
4	/	/	/	/	/	/	/	/
5	4,8	1 445	+4,4	/	1 445	+4,4	/	-
Männer	/	/	/	/	/	/	/	/
1	7,5	/	/	/	(7 863)	(+5,3)	(+0,8)	/
2	14,1	(5 140)	(-0,3)	(+0,7)	(5 135)	(+0,5)	(+0,8)	/
3	51,9	/	/	/	(3 273)	/	/	/
4	21,1	(4 738)	(+3,8)	(-2,4)	(4 738)	(+3,8)	(-2,3)	-
5	5,4	1 329	+0,9	/	1 329	+0,9	/	-
Frauen	/	/	/	/	/	/	/	/
1	/	/	/	/	/	/	/	/
2	/	/	/	/	/	/	/	/
3	/	/	/	/	/	/	/	/
4	4,3	1 760	+15,2	/	(1 619)	(+6,0)	/	(140)
5	3,9	1 654	+4,4	/	1 654	+4,4	/	-

Anmerkung Seite 52

Noch: 5. Durchschnittliche Verdienste und Arbeitszeiten der Arbeitnehmerinnen und Arbeitnehmer im Produzierenden Gewerbe und im Dienstleistungsbereich*) im II. Quartal 2010 nach Geschlecht und Leistungsgruppen

Noch: 5.1 Vollzeitbeschäftigte nach Wirtschaftszweigen

Geschlecht Leistungsgruppe	Anteil der Arbeitnehmer/-innen an übergeordneter Zusammensetzung	Bezahlte Wochenarbeitszeit			Bruttostundenverdienst						
		II. Quartal 2010	Veränderung II. Quartal 2010 gegenüber dem		II. Quartal 2010	insgesamt		ohne Sonderzahlungen			
			Vorquartal	entsprechenden Vorjahresquartal		Vorquartal	Veränderung II. Quartal 2010 gegenüber dem		II. Quartal 2010	Veränderung II. Quartal 2010 gegenüber dem	
							entsprechenden Vorjahresquartal	Vorquartal		entsprechenden Vorjahresquartal	Vorquartal
%	Stunden	%		EUR	%		EUR	%			

noch: J Information und Kommunikation

J60 Rundfunkveranstalter

Insgesamt	0,2	39,0	-0,1	-0,4	31,19	+15,3	+3,2	25,89	+1,5	+2,7
1	36,7	38,8	-0,3	-	42,81	+18,6	+2,2	34,20	+1,2	+1,9
2	33,8	38,5	-0,5	-0,5	28,44	+14,6	+2,8	24,10	+1,5	+1,9
3	19,5	40,2	+0,5	-0,5	20,48	+5,7	+2,9	18,50	+2,3	+4,4
4	9,6	38,3	-0,5	-0,5	19,39	+17,5	+4,8	16,27	+1,9	+2,6
5	0,4	39,3	-1,3	/	14,69	-14,8	/	14,16	+4,7	/
Männer	59,7	39,1	-	-0,3	32,96	+13,7	+1,4	27,42	+1,5	+2,2
1	43,3	39,0	-	-	42,93	+15,4	-0,6	34,74	+1,2	+1,6
2	30,6	39,1	-0,5	-0,3	29,52	+14,9	+3,0	25,00	+1,5	+1,8
3	17,5	39,5	+0,5	-1,0	21,24	+3,5	+3,4	19,24	+3,1	+4,3
4	8,3	38,6	-0,3	-0,3	19,20	+16,2	+3,4	16,01	+1,3	+1,1
5	0,3	39,9	-	/	(16,57)	(-11,0)	/	15,61	+4,5	/
Frauen	40,3	38,7	-0,3	-0,5	28,55	+18,2	+6,0	23,62	+1,5	+3,2
1	27,0	38,4	-0,3	-	42,52	+27,0	+9,5	32,92	+1,4	+2,5
2	38,6	37,9	-0,3	-0,5	27,14	+14,2	+2,6	23,01	+1,4	+2,0
3	22,5	41,0	+0,5	-	19,65	+8,8	+2,2	17,68	+1,5	+4,2
4	11,4	38,1	-0,5	-0,8	19,60	+19,1	+6,2	16,56	+2,6	+4,3
5

J61 Telekommunikation

Insgesamt	0,4	38,8	+0,4	+1,0	33,18	+6,0	-2,2	25,11	-3,7	-5,9
1	6,7	38,9	-0,3	+1,6	(53,44)	(-1,5)	(-0,4)	(38,41)	(-4,9)	(-8,3)
2	43,5	39,0	+0,5	+1,3	37,81	+1,9	-1,3	29,15	-3,2	-1,8
3	42,7	38,9	+0,5	+0,5	(27,53)	(+15,4)	(+6,5)	20,46	-4,4	-2,0
4	7,1	37,4	-	+1,4	19,26	-2,0	-9,8	15,56	-8,5	-7,5
5
Männer	78,0	39,0	+0,3	+0,8	35,21	+7,8	-1,4	26,20	-3,7	-6,2
1	8,0	38,8	-0,3	+1,0	(54,21)	(+0,2)	(-1,3)	(38,48)	(-4,8)	(-9,7)
2	48,6	39,0	+0,3	+0,8	(38,30)	(+4,0)	(-0,7)	29,12	-3,1	-2,0
3	39,2	39,0	+0,3	+0,3	(29,17)	(+19,1)	(+9,3)	21,17	-4,1	-1,4
4	4,2	38,1	-0,3	+0,3	19,97	+2,6	-7,1	16,19	-6,0	-5,8
5
Frauen	22,0	38,2	+0,8	+1,6	(25,81)	(-3,7)	(-7,9)	21,18	-5,2	-6,2
1	2,0	40,1	+2,0	+5,2	42,76	-23,2	-5,4	(37,40)	(-7,4)	(+0,6)
2	25,6	38,5	+0,8	+2,4	34,44	-11,4	-6,8	29,35	-3,8	-0,8
3	55,1	38,5	+0,8	+0,5	(23,34)	(+4,9)	(-2,1)	18,65	-5,1	-4,0
4	17,4	36,7	-	+1,9	(18,62)	(-6,1)	(-12,3)	15,00	-10,8	-9,1
5

J62 Erbringung von Dienstleistungen der Informationstechnologie

Insgesamt	2,1	39,1	-	+1,0	31,44	-1,3	+2,7	26,98	+0,9	+2,9
1	16,5	39,2	-	-0,3	/	/	/	(38,67)	(+0,6)	(+3,0)
2	38,0	39,0	-	-0,5	32,93	-1,3	+5,0	28,65	+0,7	+4,8
3	38,4	39,2	-	+2,6	24,19	+1,8	+2,5	22,24	+2,4	+0,8
4	6,2	39,3	-	+3,4	18,79	+5,1	+5,0	16,95	+1,0	+3,4
5	0,9	39,4	+2,3	+2,6	(16,22)	(+16,1)	x	(14,27)	(+5,9)	x
Männer	79,8	39,3	-	+1,3	(33,44)	(-1,8)	(+2,5)	28,57	+1,0	+3,0
1	18,8	39,2	-	-0,3	/	/	/	(39,09)	(+0,5)	(+2,8)
2	39,5	39,1	-	-0,5	33,96	-2,1	+5,0	29,54	+0,7	+5,1
3	36,6	39,4	-	+3,4	(25,62)	(+1,9)	(+1,9)	23,60	+3,1	+0,2
4	4,2	39,6	-0,8	+4,8	(20,32)	(+3,6)	(+1,0)	18,68	+0,6	+1,7
5	0,8	39,7	+1,3	+2,3	(17,03)	(+15,8)	x	(15,09)	(+6,8)	x
Frauen	20,2	38,6	+0,5	-	23,39	+2,6	+4,1	20,61	+0,5	+2,5
1	7,4	39,0	-	-1,3	(41,56)	/	(+1,8)	(34,42)	(+1,4)	(+3,9)
2	32,1	38,3	-0,5	-1,0	27,79	+3,5	+5,2	24,22	+1,1	+2,9
3	45,5	38,6	+0,8	+0,5	19,57	+3,0	+4,4	17,81	+0,7	+2,8
4	13,9	39,0	+0,8	+1,8	16,91	+6,1	+13,1	14,85	+0,4	+7,8
5	1,2	38,5	+3,5	+2,1	(14,06)	(+12,4)	(+0,7)	12,03	-1,6	+2,0

Anmerkung Seite 52

Noch: 5. Durchschnittliche Verdienste und Arbeitszeiten der Arbeitnehmerinnen und Arbeitnehmer im Produzierenden Gewerbe und im Dienstleistungsbereich*) im II. Quartal 2010 nach Geschlecht und Leistungsgruppen

Noch: 5.1 Vollzeitbeschäftigte nach Wirtschaftszweigen

Geschlecht — Leistungs- gruppe	Anteil der Arbeit- nehmer/ -innen an übergeord- neter Zusammen- fassung	Bruttomonatsverdienst						Sonder- zahlungen
		insgesamt			ohne Sonderzahlungen			
		II. Quartal 2010	Veränderung II. Quartal 2010 gegenüber dem		II. Quartal 2010	Veränderung II. Quartal 2010 gegenüber dem		
			Vorquartal	entsprechen- den Vorjahres- quartal		Vorquartal	entsprechen- den Vorjahres- quartal	
%	EUR	%		EUR	%		EUR	

noch: J Information und Kommunikation

J60 Rundfunkveranstalter

Insgesamt	0,2	5 280	+15,2	+2,8	4 383	+1,3	+2,3	(897)
1	36,7	7 223	+18,4	+2,3	5 771	+1,1	+2,0	/
2	33,8	4 764	+14,2	+2,3	4 036	+1,1	+1,4	(728)
3	19,5	3 577	+6,3	+2,3	3 231	+2,8	+3,8	/
4	9,6	3 231	+17,0	+4,3	2 710	+1,4	+2,1	/
5	0,4	2 507	-15,9	/	2 416	+3,3	/	/
Männer	59,7	5 599	+13,5	+1,0	4 657	+1,3	+1,9	/
1	43,3	7 277	+15,4	-0,6	5 888	+1,1	+1,7	/
2	30,6	5 016	+14,4	+2,7	4 247	+1,0	+1,5	(769)
3	17,5	3 648	+4,1	+2,5	3 304	+3,6	+3,4	/
4	8,3	3 218	+15,7	+3,2	2 683	+0,9	+0,9	/
5	0,3	(2 875)	(-11,0)	/	2 709	+4,5	/	/
Frauen	40,3	4 807	+18,1	+5,5	3 976	+1,4	+2,7	(831)
1	27,0	7 095	+26,8	+9,5	5 493	+1,1	+2,4	(1 601)
2	38,6	4 469	+13,9	+2,0	3 789	+1,2	+1,4	680
3	22,5	3 496	+9,1	+2,0	3 146	+1,8	+4,0	/
4	11,4	3 244	+18,4	+5,5	2 740	+2,1	+3,5	/
5

J61 Telekommunikation

Insgesamt	0,4	5 595	+6,4	-1,2	4 235	-3,4	-5,0	/
1	6,7	(9 033)	(-1,6)	(+1,1)	(6 492)	(-5,0)	(-6,9)	/
2	43,5	(6 400)	(+2,2)	(-0,3)	4 934	-2,9	-0,8	/
3	42,7	(4 653)	(+16,0)	(+7,0)	3 457	-3,9	-1,6	/
4	7,1	3 127	-2,1	-8,7	2 527	-8,5	-6,3	(600)
5
Männer	78,0	5 963	+8,1	-0,7	4 437	-3,4	-5,5	/
1	8,0	(9 144)	(-0,1)	(-0,1)	(6 490)	(-5,0)	(-8,6)	/
2	48,6	(6 495)	(+4,3)	(+0,1)	4 937	-2,9	-1,2	/
3	39,2	(4 949)	(+19,6)	(+9,8)	3 591	-3,8	-1,0	/
4	4,2	3 306	+2,2	-6,8	2 680	-6,4	-5,6	(626)
5
Frauen	22,0	(4 288)	(-2,9)	(-6,4)	3 518	-4,5	-4,7	/
1	2,0	7 455	-21,7	/	(6 520)	(-5,5)	(+6,0)	/
2	25,6	5 761	-10,8	-4,5	4 910	-3,2	+1,7	/
3	55,1	(3 904)	(+5,6)	(-1,6)	3 120	-4,5	-3,4	/
4	17,4	2 973	-5,9	-10,6	2 394	-10,6	-7,3	(579)
5

J62 Erbringung von Dienstleistungen der Informationstechnologie

Insgesamt	2,1	5 344	-1,3	+3,7	4 587	+0,9	+4,0	/
1	16,5	/	/	/	(6 580)	(+0,6)	(+2,7)	/
2	38,0	5 577	-1,4	+4,5	4 851	+0,6	+4,2	/
3	38,4	4 122	+1,9	+5,3	3 789	+2,6	+3,5	/
4	6,2	3 211	+5,1	+8,6	2 897	+1,0	+6,9	/
5	0,9	(2 776)	(+18,8)	x	(2 441)	(+8,2)	x	/
Männer	79,8	(5 706)	(-1,9)	(+3,8)	4 875	+1,0	+4,3	/
1	18,8	/	/	/	(6 655)	(+0,5)	(+2,6)	/
2	39,5	5 774	-2,0	+4,7	5 021	+0,7	+4,7	/
3	36,6	(4 387)	(+1,8)	(+5,4)	4 042	+3,1	+3,6	/
4	4,2	3 500	+3,0	+5,9	3 217	+0,1	+6,6	/
5	0,8	(2 938)	(+17,1)	x	(2 605)	(+8,2)	x	/
Frauen	20,2	3 919	+2,9	+4,1	3 453	+0,8	+2,6	/
1	7,4	(7 036)	(+0,1)	(+0,4)	(5 826)	(+1,3)	(+2,5)	/
2	32,1	4 621	+2,9	+4,1	4 026	+0,5	+1,8	/
3	45,5	3 281	+3,9	+4,9	2 986	+1,6	+3,3	/
4	13,9	2 863	+6,7	+14,9	2 513	+1,0	+9,5	/
5	1,2	(2 351)	(+16,4)	(+2,7)	2 013	+2,0	+4,1	/

Anmerkung Seite 52

Noch: **5. Durchschnittliche Verdienste und Arbeitszeiten der Arbeitnehmerinnen und Arbeitnehmer im Produzierenden Gewerbe und im Dienstleistungsbereich*) im II. Quartal 2010 nach Geschlecht und Leistungsgruppen**

Noch: **5.1 Vollzeitbeschäftigte nach Wirtschaftszweigen**

Geschlecht — Leistungs- gruppe	Anteil der Arbeit- nehmer/ -innen an übergeord- neter Zusammen- fassung	Bezahlte Wochenarbeitszeit			Bruttostundenverdienst						
		II. Quartal 2010	Veränderung II. Quartal 2010 gegenüber dem		II. Quartal 2010	insgesamt			ohne Sonderzahlungen		
			Vorquartal	entsprechen- den Vorjahres- quartal		Vorquartal	Veränderung II. Quartal 2010 gegenüber dem		II. Quartal 2010	Veränderung II. Quartal 2010 gegenüber dem	
							entsprechen- den Vorjahres- quartal	Vorquartal		entsprechen- den Vorjahres- quartal	Vorquartal
%	Stunden	%		EUR	%			EUR	%		

noch: **J Information und Kommunikation**

J63 Informationsdienstleistungen

Insgesamt	0,1	39,1	+0,3	+0,5	/	/	/	25,90	+0,6	+2,8
1	7,7	39,1	+0,5	+1,0	/	/	/	(41,31)	/	(+0,2)
2	38,1	39,1	+0,3	+0,8	(35,52)	(+16,5)	(+1,3)	30,03	+0,2	+1,7
3	44,1	39,1	-	-	/	/	/	(22,30)	(+2,3)	(+5,3)
4	/	/	/	/	/	/	/	/	/	/
5	3,1	37,9	-1,8	-1,6	/	/	/	9,47	-1,1	-2,8
Männer	68,6	39,2	+0,5	+0,5	/	/	/	(27,37)	(+0,6)	(+2,3)
1	9,4	39,0	+0,5	+1,0	/	/	/	(41,39)	/	(+0,8)
2	41,5	39,1	+0,5	+0,8	(37,18)	(+18,3)	(+1,5)	31,17	+0,7	+2,0
3	40,9	39,2	-	-0,5	/	/	/	(23,12)	(+2,2)	(+5,0)
4	4,4	41,8	+8,3	+7,7	/	/	/	/	/	/
5	3,8	37,5	-2,6	-2,1	/	/	/	9,33	-1,5	+0,4
Frauen	31,4	39,0	-	+0,5	/	/	/	(22,69)	(+0,4)	(+3,7)
1	4,1	39,5	+0,8	+1,8	/	/	/	40,91	-6,9	-3,0
2	30,8	39,2	+0,3	+0,5	30,64	+11,0	+0,7	26,71	-1,3	+0,9
3	51,1	38,9	-0,3	+0,8	/	/	/	(20,84)	(+1,9)	/
4	/	/	/	/	/	/	/	/	/	/
5	1,6	39,8	+1,8	/	/	/	/	10,15	-3,1	/

K Erbringung von Finanz- und Versicherungsdienstleistungen

Insgesamt	3,9	38,6	+0,1	+0,1	32,31	+17,2	+6,2	25,06	+1,1	+3,1
1	18,3	38,7	-0,3	-0,3	58,09	+25,8	+10,3	39,72	+2,2	+3,4
2	44,0	38,6	-	-	31,33	+15,2	+5,8	25,37	+1,8	+3,9
3	32,8	38,5	-	-	21,61	+13,7	+1,2	18,03	+1,0	+0,2
4	4,2	39,6	+2,6	+2,9	16,13	+1,1	-8,7	14,53	-4,5	-5,3
5	0,7	37,9	-	-	17,62	+17,5	+2,7	14,79	+2,3	+3,9
Männer	59,0	38,7	+0,3	-	36,86	+17,1	+6,0	27,96	+0,9	+2,5
1	24,8	38,8	-	-	60,99	+25,8	+10,2	41,38	+2,1	+3,3
2	47,1	38,6	-	-	33,23	+14,8	+5,8	26,67	+1,8	+3,7
3	24,1	38,5	-	-0,3	22,50	+9,8	-1,1	18,81	+0,2	-1,5
4	3,4	40,5	+4,9	+4,9	(15,88)	(-7,7)	(-16,8)	(14,62)	(-8,0)	(-10,5)
5	0,6	38,5	-	+0,3	(18,00)	(+15,2)	(+5,2)	(15,37)	(+1,2)	(+4,9)
Frauen	41,0	38,5	-	-	25,75	+17,3	+6,2	20,89	+1,4	+3,8
1	8,9	38,6	-	-	46,45	+26,2	+10,9	33,06	+2,3	+3,9
2	39,4	38,5	-	-	28,06	+15,7	+5,7	23,14	+1,7	+4,2
3	45,3	38,5	-	+0,3	20,94	+17,2	+3,5	17,43	+1,7	+1,9
4	5,4	38,8	+0,3	+1,0	16,37	+8,9	-1,7	14,44	-1,8	-1,4
5	0,9	37,2	-0,3	-0,5	17,26	+19,5	+0,3	14,25	+3,0	+2,6

K64 Erbringung von Finanzdienstleistungen

Insgesamt	2,8	39,0	+0,1	-	32,43	+19,5	+7,6	24,89	+1,0	+3,6
1	20,8	38,9	-0,3	-0,3	60,06	+32,3	+10,4	39,69	+1,1	+2,9
2	43,8	38,9	-0,3	-0,3	29,80	+13,1	+8,3	24,47	+1,2	+5,9
3	30,5	38,9	+0,3	-	20,22	+12,9	+4,5	17,23	+0,5	+2,1
4	4,3	40,2	+3,1	+3,1	14,99	-1,3	-2,9	13,82	-5,9	-4,2
5	0,6	38,3	-	+0,5	(18,25)	(+10,5)	(+4,3)	15,94	+0,1	+3,0
Männer	58,3	39,0	-	-	(37,51)	(+20,8)	(+7,7)	27,97	+0,8	+3,1
1	28,5	39,0	-	-0,3	(63,05)	(+32,4)	(+10,6)	41,29	+1,1	+2,9
2	46,2	39,0	-	-	31,46	+13,0	+8,9	25,67	+1,4	+6,3
3	21,3	38,9	-	-0,3	20,79	+10,6	+3,3	17,85	-0,4	+1,0
4	3,3	41,5	+6,7	+6,1	(14,38)	(-8,9)	(-10,7)	(13,42)	(-10,8)	(-10,8)
5	0,6	38,8	-0,5	-	(18,80)	(+12,2)	(+5,9)	16,32	+0,2	+3,8
Frauen	41,7	38,9	+0,3	-	25,29	+16,8	+7,4	20,57	+1,1	+4,4
1	9,9	38,9	+0,3	+0,3	47,95	+32,3	+10,2	33,17	+1,6	+3,2
2	40,4	38,9	-	-	27,14	+13,3	+7,3	22,55	+0,8	+5,3
3	43,3	38,8	-	-0,3	19,83	+14,8	+5,6	16,80	+1,3	+3,1
4	5,8	39,2	+0,3	+0,5	15,50	+4,7	+3,0	14,15	-2,3	+0,5
5	0,6	37,4	+0,3	+1,1	(17,34)	(+7,7)	(+1,8)	15,31	-0,3	+1,6

Noch: 5. Durchschnittliche Verdienste und Arbeitszeiten der Arbeitnehmerinnen und Arbeitnehmer im Produzierenden Gewerbe und im Dienstleistungsbereich*) im II. Quartal 2010 nach Geschlecht und Leistungsgruppen

Noch: 5.1 Vollzeitbeschäftigte nach Wirtschaftszweigen

Geschlecht — Leistungs- gruppe	Anteil der Arbeit- nehmer/ -innen an übergeord- neter Zusammen- fassung	Bruttomonatsverdienst						Sonder- zahlungen
		insgesamt			ohne Sonderzahlungen			
		II. Quartal 2010	Veränderung II. Quartal 2010 gegenüber dem		II. Quartal 2010	Veränderung II. Quartal 2010 gegenüber dem		
			Vorquartal	entsprechen- den Vorjahres- quartal		Vorquartal	entsprechen- den Vorjahres- quartal	
%	EUR	%		EUR	%		EUR	

noch: J Information und Kommunikation

J63 Informationsdienstleistungen

Insgesamt	0,1	/	/	/	(4 403)	(+0,9)	(+3,3)	/
1	7,7	/	/	/	(7 019)	(-2,5)	(+1,4)	/
2	38,1	(6 031)	(+16,9)	(+1,9)	5 100	+0,5	+2,4	/
3	44,1	/	/	/	(3 786)	(+2,2)	(+5,3)	/
4	/	/	/	/	/	/	/	/
5	3,1	/	/	/	1 558	-3,0	-4,4	/
Männer	68,6	/	/	/	(4 658)	(+1,1)	(+2,8)	/
1	9,4	/	/	/	(7 019)	(-1,8)	(+1,8)	/
2	41,5	(6 309)	(+18,7)	(+2,2)	5 288	+1,1	+2,7	/
3	40,9	/	/	/	(3 939)	(+2,2)	(+4,5)	/
4	4,4	/	/	/	(3 052)	(+6,1)	(+8,8)	/
5	3,8	/	/	/	1 520	-4,1	-1,7	/
Frauen	31,4	/	/	/	(3 847)	(+0,4)	(+4,2)	/
1	4,1	/	/	/	(7 017)	(-6,4)	(-1,2)	/
2	30,8	(5 216)	(+11,2)	(+1,1)	(4 546)	(-1,1)	(+1,4)	/
3	51,1	/	/	/	(3 520)	(+1,7)	(+5,4)	/
4	/	/	/	/	/	/	/	/
5	1,6	/	/	/	1 756	-1,5	/	/

K Erbringung von Finanz- und Versicherungsdienstleistungen

Insgesamt	3,9	5 421	+17,3	+6,3	4 205	+1,2	+3,2	/
1	18,3	9 775	+25,8	+10,1	6 684	+2,1	+3,2	/
2	44,0	5 250	+15,2	+5,8	4 251	+1,8	+3,8	(998)
3	32,8	3 617	+13,6	+1,3	3 017	+0,9	+0,3	(600)
4	4,2	2 774	+3,5	-6,1	2 498	-2,2	-2,7	/
5	0,7	(2 898)	(+17,5)	(+2,6)	2 433	+2,2	+3,8	/
Männer	59,0	6 195	+17,2	+6,0	4 698	+1,0	+2,5	/
1	24,8	10 269	+25,6	+9,9	6 968	+2,1	+3,1	/
2	47,1	5 571	+14,7	+5,7	4 471	+1,7	+3,6	(1 099)
3	24,1	3 767	+9,7	-1,2	3 149	+0,1	-1,7	(618)
4	3,4	2 791	-3,3	-12,7	2 570	-3,6	-6,0	/
5	0,6	(3 015)	(+15,4)	(+5,6)	(2 574)	(+1,3)	(+5,3)	/
Frauen	41,0	4 310	+17,3	+6,3	3 497	+1,4	+4,0	(813)
1	8,9	7 800	+26,4	+11,0	5 552	+2,4	+4,0	/
2	39,4	4 699	+15,8	+5,8	3 874	+1,7	+4,2	(825)
3	45,3	3 502	+17,2	+3,6	2 916	+1,6	+2,1	(586)
4	5,4	2 758	+9,2	-0,8	2 433	-1,5	-0,5	/
5	0,9	2 791	+19,2	-0,3	2 305	+2,8	+2,0	/

K64 Erbringung von Finanzdienstleistungen

Insgesamt	2,8	5 491	+19,7	+7,6	4 215	+1,1	+3,6	/
1	20,8	10 165	+32,1	+10,2	6 716	+1,0	+2,7	/
2	43,8	5 043	+13,1	+8,2	4 142	+1,2	+5,8	/
3	30,5	3 414	+13,0	+4,4	2 908	+0,6	+2,0	/
4	4,3	2 619	+1,8	+0	2 415	-3,1	-1,4	/
5	0,6	(3 034)	(+10,4)	(+4,7)	2 650	-0	+3,3	/
Männer	58,3	(6 364)	(+21,0)	(+7,8)	4 745	+1,0	+3,2	/
1	28,5	(10 676)	(+32,1)	(+10,3)	6 992	+0,9	+2,7	/
2	46,2	5 329	+13,0	+8,8	4 348	+1,4	+6,1	/
3	21,3	3 515	+10,8	+3,1	3 017	-0,3	+0,8	/
4	3,3	2 596	-2,8	-5,0	2 423	-4,7	-5,2	/
5	0,6	(3 173)	(+11,8)	(+5,9)	2 755	-0	+3,9	/
Frauen	41,7	4 270	+16,8	+7,4	3 474	+1,2	+4,4	/
1	9,9	8 097	+32,4	+10,3	5 601	+1,7	+3,4	/
2	40,4	4 586	+13,2	+7,2	3 811	+0,8	+5,2	(775)
3	43,3	3 344	+14,8	+5,5	2 833	+1,4	+3,0	/
4	5,8	2 637	+4,9	+3,3	2 409	-2,0	+0,9	/
5	0,6	(2 815)	(+7,7)	(+2,8)	(2 485)	(-0,3)	(+2,5)	/

Anmerkung Seite 52

Noch: **5. Durchschnittliche Verdienste und Arbeitszeiten der Arbeitnehmerinnen und Arbeitnehmer im Produzierenden Gewerbe und im Dienstleistungsbereich*) im II. Quartal 2010 nach Geschlecht und Leistungsgruppen**

Noch: **5.1 Vollzeitbeschäftigte nach Wirtschaftszweigen**

Geschlecht — Leistungs- gruppe	Anteil der Arbeit- nehmer/ -innen an übergeord- neter Zusammen- fassung	Bezahlte Wochenarbeitszeit			Bruttostundenverdienst							
		II. Quartal 2010	Veränderung II. Quartal 2010 gegenüber dem		II. Quartal 2010	insgesamt		ohne Sonderzahlungen				
			Vorquartal	entsprechen- den Vorjahres- quartal		Vorquartal	Veränderung II. Quartal 2010 gegenüber dem	Vorquartal	entsprechen- den Vorjahres- quartal	II. Quartal 2010	Veränderung II. Quartal 2010 gegenüber dem	
											Vorquartal	entsprechen- den Vorjahres- quartal
%	Stunden	%		EUR	%		EUR	%				

noch: **K Erbringung von Finanz- und Versicherungsdienstleistungen**

K65 Versicherungen, Rückversicherungen und Pensionskassen (ohne Sozialversicherung)

Insgesamt	0,8	37,6	-0,2	+0,1	31,78	+13,3	+2,8	25,33	+1,5	+2,0
1	13,7	37,6	-0,5	-0,5	45,82	+1,9	+10,1	37,32	+6,3	+4,7
2	45,4	37,6	-	+0,3	33,92	+22,1	-0,3	26,92	+3,5	-0,7
3	36,8	37,7	-0,5	-	25,27	+16,8	-2,7	19,92	+0,8	-2,7
4	3,1	37,4	-0,3	-0,3	20,60	/	-9,3	(17,43)	(+1,1)	(-)
5	1,0	36,8	-0,3	-1,6	17,09	+30,6	-2,5	12,93	+1,8	-2,0
Männer	61,2	37,7	-0,3	-	34,34	+9,3	+1,2	27,35	+1,1	+0,7
1	17,2	37,6	-0,5	-0,5	48,28	+1,7	+9,5	39,16	+6,6	+4,6
2	49,2	37,7	+0,3	+0,3	35,63	+20,2	-1,5	28,07	+2,4	-1,9
3	30,0	37,8	-0,5	-	25,98	+8,1	-6,2	20,56	-0,1	-5,1
4	3,1	37,4	-0,3	-0,3	20,09	/	-16,4	(18,36)	(+0,5)	(-1,3)
5	0,4	36,9	+0,5	-1,1	15,21	+26,6	-3,6	11,65	-1,9	-4,5
Frauen	38,8	37,6	-	+0,3	27,73	+21,5	+4,6	22,13	+2,2	+3,4
1	8,0	37,6	-0,5	-0,5	37,51	+2,4	+11,5	31,10	+4,3	+4,1
2	39,4	37,5	-	+0,3	30,55	+25,2	+2,5	24,63	+4,8	+1,8
3	47,5	37,6	-0,3	+0,3	24,56	+27,7	+1,1	19,29	+1,7	-0,2
4	3,1	37,5	-0,5	-	21,40	+34,3	+1,2	15,94	+1,4	-0,8
5	1,9	36,8	-0,8	-1,9	17,71	+31,1	-3,1	13,35	+2,5	-1,9

K66 Mit Finanz- und Versicherungsdienstleistungen verbundene Tätigkeiten

Insgesamt	0,3	38,0	+0,2	-0,4	32,68	+7,5	+2,6	25,96	+1,5	+1,6
1	/	/	/	/	/	/	/	/	/	/
2	41,9	37,7	+0,3	-1,3	39,22	+14,0	+2,5	29,94	+2,2	-0,7
3	43,1	38,1	-	-	22,30	+5,9	+6,1	18,94	+1,2	+4,1
4	6,1	38,3	-	+1,3	17,95	+13,9	+1,2	15,43	+2,5	+0,9
5	1,0	38,3	-	-0,8	/	/	/	(13,20)	/	/
Männer	58,8	38,1	+0,3	-1,0	38,12	+5,9	+0,8	29,67	+1,5	-0,2
1	12,2	38,6	+0,8	-0,5	/	/	/	(53,00)	(+2,9)	(+4,5)
2	50,0	37,8	-	-1,3	42,45	+13,8	+2,9	31,75	+2,2	-1,0
3	32,4	38,2	+0,8	-0,8	23,77	+3,1	+2,1	20,09	+0,6	+0,7
4	4,9	39,5	-0,3	-0,3	18,31	+13,6	+3,7	15,86	+4,7	+4,6
5	/	/	/	/	/	/	/	/	/	/
Frauen	41,2	38,0	+0,5	+0,8	24,92	+11,2	+5,3	20,66	+1,8	+4,4
1	/	/	/	/	/	/	/	/	/	/
2	30,3	37,7	+1,3	-0,5	(31,60)	(+14,5)	(+0,5)	25,67	+2,1	-0,2
3	58,3	38,1	-0,3	+0,8	21,13	+8,7	+10,4	18,02	+1,9	+7,6
4	7,9	37,2	-	+2,2	(17,61)	(+14,1)	(-1,1)	(15,03)	(+0,5)	(-2,3)
5	1,5	38,0	-0,3	-1,6	/	/	/	(13,51)	/	/

L Grundstücks- und Wohnungswesen

Insgesamt	0,4	38,4	+0,3	+2,7	(27,19)	(+15,0)	(+1,8)	22,51	+1,9	+3,1
1	16,4	38,1	-0,3	-0,5	(56,27)	(+26,0)	(-1,9)	41,51	+0	+0,4
2	20,9	38,0	+0,3	-0,5	(27,72)	(+12,0)	(+1,1)	(23,82)	(+1,5)	(+2,4)
3	49,2	38,9	+0,8	+5,7	20,60	+5,2	+1,2	18,12	-0,1	+2,6
4	11,7	37,8	-0,8	+0,3	/	/	/	(13,92)	(-0,8)	(+3,4)
5	1,8	33,5	-7,5	-1,2	(12,74)	(+29,5)	(+16,6)	10,81	+11,6	+2,9
Männer	64,1	38,6	-	+3,8	(29,54)	(+18,3)	(+1,4)	(24,04)	(+3,2)	(+3,0)
1	20,6	38,0	-0,3	-0,5	(58,98)	(+29,9)	(-2,3)	(42,52)	(-0,4)	(-0,5)
2	21,5	38,3	-	-0,5	(29,27)	(+13,0)	(-1,0)	(25,07)	(+2,8)	(+1,9)
3	42,1	39,5	+1,0	+10,3	21,12	+3,6	+2,7	18,60	+0,2	+3,4
4	14,7	37,5	-1,3	-1,3	(14,75)	(+5,1)	(+2,4)	(13,51)	(-0,1)	(+2,7)
5	1,1	34,6	-8,9	-3,6	/	/	/	(11,41)	(+15,3)	(+8,5)
Frauen	35,9	38,0	+1,1	+0,8	(22,92)	(+8,9)	(+2,8)	19,74	+0,1	+3,2
1	9,0	38,4	-	-0,3	(45,28)	(+8,7)	(+2,7)	37,45	+2,1	+5,6
2	19,7	37,3	+0,5	-1,1	(24,64)	(+11,1)	(+4,6)	21,33	-0,5	+2,4
3	61,9	38,2	+0,8	+0,3	(19,96)	(+7,7)	(-0,5)	17,52	-0,3	+1,4
4	/	/	/	/	/	/	/	/	/	/
5	3,1	32,8	+3,1	+9,0	(13,31)	(+38,4)	(+14,9)	10,41	+14,5	-0,7

Anmerkung Seite 52

Noch: 5. Durchschnittliche Verdienste und Arbeitszeiten der Arbeitnehmerinnen und Arbeitnehmer im Produzierenden Gewerbe und im Dienstleistungsbereich*) im II. Quartal 2010 nach Geschlecht und Leistungsgruppen

Noch: 5.1 Vollzeitbeschäftigte nach Wirtschaftszweigen

Geschlecht — Leistungs- gruppe	Anteil der Arbeit- nehmer/ -innen an übergeord- neter Zusammen- fassung	Bruttomonatsverdienst						Sonder- zahlungen
		insgesamt			ohne Sonderzahlungen			
		II. Quartal 2010	Veränderung II. Quartal 2010 gegenüber dem		II. Quartal 2010	Veränderung II. Quartal 2010 gegenüber dem		
			Vorquartal	entsprechen- den Vorjahres- quartal		Vorquartal	entsprechen- den Vorjahres- quartal	
%	EUR	%		EUR	%		EUR	

noch: K Erbringung von Finanz- und Versicherungsdienstleistungen

K65 Versicherungen, Rückversicherungen und Pensionskassen (ohne Sozialversicherung)

Insgesamt	0,8	5 198	+13,0	+2,9	4 143	+1,4	+2,1	(1 055)
1	13,7	7 494	+1,5	+9,7	6 103	+5,8	+4,2	/
2	45,4	5 543	+22,1	-0,1	4 398	+3,4	-0,5	(1 145)
3	36,8	4 144	+16,4	-2,5	3 267	+0,5	-2,6	(876)
4	3,1	3 351	+8,1	-9,4	(2 835)	(+0,8)	(-0,2)	/
5	1,0	2 736	+30,2	-4,0	2 069	+1,5	-3,5	/
Männer	61,2	5 624	+9,1	+1,2	4 480	+0,9	+0,7	(1 145)
1	17,2	7 897	+1,3	+9,2	6 405	+6,2	+4,2	/
2	49,2	5 830	+20,3	-1,4	4 593	+2,5	-1,8	(1 236)
3	30,0	4 272	+7,7	-6,2	3 380	-0,5	-5,1	/
4	3,1	3 264	-4,9	-16,7	(2 983)	(+0,3)	(-1,6)	/
5	0,4	2 437	+27,3	-4,6	1 867	-1,3	-5,5	(570)
Frauen	38,8	4 527	+21,3	+4,8	3 612	+2,0	+3,5	(915)
1	8,0	6 133	+2,0	+10,9	5 084	+3,8	+3,6	/
2	39,4	4 977	+25,1	+2,8	4 014	+4,7	+2,2	(964)
3	47,5	4 017	+27,4	+1,4	3 155	+1,6	+0,1	/
4	3,1	3 489	+33,8	+1,2	2 600	+1,0	-0,8	(889)
5	1,9	2 836	+30,3	-4,8	2 137	+2,0	-3,6	/

K66 Mit Finanz- und Versicherungsdienstleistungen verbundene Tätigkeiten

Insgesamt	0,3	5 401	+7,7	+2,2	4 290	+1,8	+1,3	(1 111)
1	/	/	/	/	/	/	/	/
2	41,9	6 431	+14,3	+1,4	4 909	+2,4	-1,7	/
3	43,1	3 696	+6,1	+6,3	3 139	+1,4	+4,3	/
4	6,1	2 985	+13,9	+2,5	2 567	+2,6	+2,3	/
5	1,0	/	/	/	(2 198)	/	/	/
Männer	58,8	6 307	+6,1	-0,3	4 909	+1,7	-1,3	/
1	12,2	/	/	/	(8 889)	(+3,8)	(+4,0)	/
2	50,0	6 964	+13,6	+1,6	5 209	+1,9	-2,3	(1 755)
3	32,4	3 940	+3,7	+1,2	3 331	+1,1	-0,2	/
4	4,9	3 142	+13,4	+3,3	2 722	+4,5	+4,3	/
5	/	/	/	/	/	/	/	/
Frauen	41,2	4 110	+11,5	+5,9	3 407	+2,1	+5,1	/
1	/	/	/	/	/	/	/	/
2	30,3	(5 175)	(+16,0)	(-0,1)	4 203	+3,4	-0,9	/
3	58,3	3 502	+8,5	+11,6	2 987	+1,7	+8,8	/
4	7,9	(2 848)	(+14,3)	(+1,1)	(2 432)	(+0,7)	(-0,2)	/
5	1,5	/	/	/	(2 232)	/	/	/

L Grundstücks- und Wohnungswesen

Insgesamt	0,4	(4 532)	(+15,4)	(+4,6)	3 752	+2,2	+5,9	/
1	16,4	(9 312)	(+25,8)	(-2,3)	6 869	-0,2	-0,1	/
2	20,9	(4 572)	(+12,2)	(+0,4)	(3 928)	(+1,6)	(+1,7)	/
3	49,2	3 486	+6,2	+7,2	3 066	+0,9	+8,6	/
4	11,7	/	/	/	(2 288)	(-1,4)	(+3,8)	/
5	1,8	(1 855)	(+19,8)	(+15,2)	(1 575)	(+3,3)	(+1,7)	/
Männer	64,1	(4 954)	(+18,5)	(+5,3)	4 031	+3,3	+7,0	/
1	20,6	(9 739)	(+29,6)	(-2,8)	(7 020)	(-0,7)	(-1,0)	/
2	21,5	(4 869)	(+12,9)	(-1,5)	(4 169)	(+2,7)	(+1,4)	/
3	42,1	3 628	+4,7	+13,4	3 197	+1,3	+14,4	/
4	14,7	/	/	/	(2 200)	(-1,5)	(+1,2)	/
5	1,1	/	/	/	/	/	/	/
Frauen	35,9	3 780	+9,9	+3,6	3 256	+0,9	+4,0	/
1	9,0	(7 556)	(+8,8)	(+2,6)	6 250	+2,2	+5,5	/
2	19,7	(3 995)	(+11,8)	(+3,4)	3 457	+0,1	+1,1	/
3	61,9	3 314	+8,5	-0,3	2 908	+0,4	+1,6	/
4	/	/	/	/	/	/	/	/
5	3,1	(1 897)	(+42,7)	(+25,3)	1 484	+18,2	+8,3	/

Anmerkung Seite 52

Noch: **5. Durchschnittliche Verdienste und Arbeitszeiten der Arbeitnehmerinnen und Arbeitnehmer im Produzierenden Gewerbe und im Dienstleistungsbereich*) im II. Quartal 2010 nach Geschlecht und Leistungsgruppen**

Noch: **5.1 Vollzeitbeschäftigte nach Wirtschaftszweigen**

Geschlecht Leistungs- gruppe	Anteil der Arbeit- nehmer/ -innen an übergeord- neter Zusammen- fassung	Bezahlte Wochenarbeitszeit			Bruttostundenverdienst						
		II. Quartal 2010	Veränderung II. Quartal 2010 gegenüber dem		II. Quartal 2010	insgesamt		ohne Sonderzahlungen			
			Vorquartal	entsprechen- den Vorjahres- quartal		Vorquartal	Veränderung II. Quartal 2010 gegenüber dem		II. Quartal 2010	Veränderung II. Quartal 2010 gegenüber dem	
							EUR	%		EUR	%
%	Stunden	%		EUR	%	EUR	%				

M Erbringung von freiberuflichen, wissenschaftlichen und technischen Dienstleistungen

Insgesamt	4,4	39,3	+0,8	+0,4	30,17	+11,8	+1,2	24,78	+0,7	+1,0
1	19,1	39,3	+0,5	+0,5	(56,37)	(+19,5)	(+2,1)	40,96	+1,1	+0,5
2	31,3	38,9	-0,3	-0,5	31,92	+8,3	-0,8	27,04	+0,3	+0,8
3	40,8	39,5	+1,8	+1,0	19,83	+8,1	+2,7	17,89	+1,0	+2,1
4	7,8	39,7	+0,8	+1,3	15,87	+7,8	-2,6	14,28	+0,6	-1,2
5	1,1	37,5	+0,8	-1,3	(12,54)	(+10,0)	(+2,3)	11,19	-0,1	+0,6
Männer	62,6	39,5	+1,0	+0,5	35,12	+13,4	+1,6	28,18	+0,9	+1,0
1	24,6	39,4	+0,5	+0,5	(60,07)	(+20,9)	(+3,5)	43,02	+1,3	+0,7
2	34,7	39,0	-	-0,5	34,27	+8,8	-1,9	28,82	+0,3	+0,3
3	33,2	40,1	+3,1	+1,8	21,98	+8,2	+3,1	19,73	+1,2	+2,3
4	6,7	40,4	+1,5	+0,5	17,32	+10,0	-0,4	15,39	+0,8	+0,9
5	0,8	38,6	+1,8	+1,0	(12,58)	(+13,1)	(+3,8)	11,07	+1,3	-0,6
Frauen	37,4	38,8	-	+0,3	21,71	+7,8	-0,1	18,98	+0,4	+0,9
1	9,9	38,9	-	+0,3	(40,81)	(+10,7)	(-5,8)	32,30	-0,2	-0,6
2	25,4	38,8	-0,3	-0,3	26,53	+7,2	+1,9	22,96	+0,6	+1,9
3	53,5	38,9	+0,3	+0,5	17,51	+8,1	+2,5	15,92	+1,1	+2,1
4	9,6	38,8	-0,3	+1,3	(14,09)	(+3,8)	(-6,9)	12,93	-0,6	-4,9
5	1,6	36,7	-	-2,9	(12,50)	(+7,6)	(+0,7)	(11,30)	(-1,1)	(+1,8)

M69 Rechts- und Steuerberatung, Wirtschaftsprüfung

Insgesamt	1,0	39,2	-0,1	+0,7	22,71	+1,4	-0,5	21,34	+1,0	+0,2
1	15,1	39,6	+0,3	+0,8	(47,22)	(-2,0)	(-0,2)	(43,70)	(+0,6)	(+1,6)
2	22,6	39,1	-0,5	-0,3	24,19	+0,4	-0,9	22,73	+1,1	+1,3
3	51,0	39,1	-	+0,8	16,71	+4,8	+4,0	15,83	+1,3	+2,3
4	9,7	39,2	-0,8	+2,6	(13,87)	(+2,8)	(-7,0)	(13,44)	(+0,5)	(-4,5)
5	1,5	36,4	+2,0	+2,0	(12,32)	/	(-8,9)	/	/	/
Männer	38,2	39,6	+0,3	+0,8	31,15	+0,8	+0,1	28,98	+1,0	+1,4
1	29,7	39,6	-	+0,3	(51,15)	(-0,8)	(+0,5)	(46,90)	(+0,4)	(+1,8)
2	30,5	39,4	-0,3	-0,3	(25,94)	(-1,3)	(-5,5)	24,37	+0	-1,3
3	31,6	40,0	+0,8	+1,8	20,85	+2,7	+2,9	19,73	-0,1	+0,8
4	7,0	38,8	-1,0	+0,5	(18,79)	/	(+17,5)	/	/	/
5	1,2	40,0	+7,0	+16,6	(11,59)	/	/	(9,48)	/	/
Frauen	61,8	38,9	-0,3	+0,8	17,39	+1,4	-0,2	16,52	+0,4	-0,2
1	6,0	39,5	+0,5	+1,8	(35,24)	(-10,2)	(-6,2)	(33,92)	(-2,2)	(-2,2)
2	17,7	38,7	-0,8	-0,3	22,30	+2,9	+6,4	20,94	+2,5	+5,2
3	63,1	38,9	-	+0,8	15,39	+5,5	+4,7	14,58	+1,7	+3,1
4	11,4	39,4	-0,8	+3,7	(12,02)	(-0,7)	x	(11,72)	(-2,7)	x
5	1,8	35,0	+0,3	-5,7	(12,65)	/	/	/	/	/

M70 Verwaltung und Führung von Unternehmen und Betrieben; Unternehmensberatung

Insgesamt	1,4	39,3	+0,2	+0,3	(38,50)	(+16,4)	(+1,8)	28,79	+0,9	+1,6
1	21,7	39,6	+0,5	+0,8	/	/	/	(45,73)	(+1,4)	(-0,4)
2	34,2	39,0	-0,3	-0,3	36,92	+6,9	-2,5	30,73	+1,0	+1,1
3	33,7	39,4	+0,5	+0,3	(23,34)	(+10,6)	(+4,2)	(20,22)	(+0,8)	(+3,4)
4	9,3	39,1	-	+1,6	(16,76)	(+7,7)	(-4,9)	(14,63)	(-0,4)	(-4,3)
5	1,0	37,9	-0,3	-1,0	/	/	/	(11,98)	(+0,7)	(+0,2)
Männer	63,5	39,4	-	+0,3	(44,65)	(+17,0)	(+1,5)	32,67	+0,9	+0,7
1	25,8	39,8	+0,8	+1,0	/	/	/	(49,84)	(+1,8)	(+0)
2	35,3	39,2	-0,3	-0,3	39,88	+5,1	-4,9	33,47	+0,9	-0,2
3	29,7	39,7	+0,5	+0,8	(25,30)	(+9,4)	(+4,8)	(22,18)	(+0,8)	(+3,7)
4	8,6	38,9	-0,5	+1,3	(16,97)	(+8,1)	(-9,4)	(14,90)	(-0,7)	(-8,9)
5	0,6	37,8	-	-1,8	/	/	/	(13,76)	/	/
Frauen	36,5	38,9	-	-0,3	(27,66)	(+14,6)	(+0,5)	21,96	+0,7	+2,1
1	14,6	39,1	-0,5	-0,3	/	/	/	(32,88)	(-)	(-1,5)
2	32,5	38,7	-	-0,3	31,26	+11,6	+1,2	25,49	+1,1	+2,1
3	40,6	39,0	+0,5	-0,3	(20,82)	(+12,8)	(+3,5)	17,68	+1,1	+3,3
4	10,7	39,3	+0,5	+1,6	(16,47)	(+7,1)	(-0,2)	(14,25)	(-0,2)	(+0,1)
5	1,6	37,9	-0,5	-0,3	/	/	/	(10,74)	/	/

Anmerkung Seite 52

Noch: 5. Durchschnittliche Verdienste und Arbeitszeiten der Arbeitnehmerinnen und Arbeitnehmer im Produzierenden Gewerbe und im Dienstleistungsbereich*) im II. Quartal 2010 nach Geschlecht und Leistungsgruppen

Noch: 5.1 Vollzeitbeschäftigte nach Wirtschaftszweigen

Geschlecht Leistungs- gruppe	Anteil der Arbeit- nehmer/ -innen an übergeord- neter Zusammen- fassung	Bruttomonatsverdienst						Sonder- zahlungen
		insgesamt			ohne Sonderzahlungen			
		II. Quartal 2010	Veränderung II. Quartal 2010 gegenüber dem		II. Quartal 2010	Veränderung II. Quartal 2010 gegenüber dem		
			Vorquartal	entsprechen- den Vorjahres- quartal		Vorquartal	entsprechen- den Vorjahres- quartal	
%	EUR	%	EUR	%	EUR			

M Erbringung von freiberuflichen, wissenschaftlichen und technischen Dienstleistungen

Insgesamt	4,4	5 147	+12,7	+1,6	4 227	+1,5	+1,5	/
1	19,1	(9 619)	(+19,9)	(+2,6)	6 990	+1,5	+1,1	/
2	31,3	5 400	+8,1	-1,3	4 574	+0,1	+0,3	/
3	40,8	3 402	+9,9	+3,7	3 070	+2,7	+3,1	/
4	7,8	(2 734)	(+8,5)	(-1,5)	2 461	+1,2	-0	/
5	1,1	(2 045)	(+11,0)	(+1,1)	1 825	+0,8	-0,5	/
Männer	62,6	6 035	+14,9	+2,2	4 842	+2,1	+1,6	/
1	24,6	(10 276)	(+21,4)	(+4,1)	7 359	+1,7	+1,3	/
2	34,7	5 808	+8,7	-2,4	4 884	+0,2	-0,2	/
3	33,2	3 831	+11,7	+4,9	3 438	+4,4	+4,1	/
4	6,7	(3 039)	(+11,5)	(+0,1)	(2 699)	(+2,2)	(+1,4)	/
5	0,8	2 110	+15,3	+5,0	1 856	+3,2	+0,5	/
Frauen	37,4	3 659	+7,8	-0	3 199	+0,4	+1,0	/
1	9,9	(6 888)	(+10,6)	(-5,6)	5 453	-0,3	-0,4	/
2	25,4	4 468	+6,9	+1,4	3 867	+0,3	+1,5	/
3	53,5	2 956	+8,2	+2,7	2 688	+1,2	+2,4	/
4	9,6	(2 376)	(+3,5)	(-5,6)	2 181	-0,9	-3,7	/
5	1,6	(1 992)	(+7,6)	(-2,3)	(1 801)	(-1,0)	(-1,2)	/

M69 Rechts- und Steuerberatung, Wirtschaftsprüfung

Insgesamt	1,0	3 863	+1,4	+0,2	3 630	+0,9	+0,9	/
1	15,1	(8 117)	(-1,8)	(+0,5)	(7 512)	(+0,8)	(+2,3)	/
2	22,6	4 105	-0,1	-1,2	3 857	+0,5	+0,9	/
3	51,0	2 842	+5,0	+5,0	2 692	+1,5	+3,2	/
4	9,7	(2 363)	(+2,0)	(-4,4)	(2 290)	(-0,3)	(-1,9)	/
5	1,5	(1 949)	(+14,0)	(-7,2)	/	/	/	/
Männer	38,2	5 358	+1,0	+0,7	4 985	+1,2	+2,1	/
1	29,7	(8 794)	(-0,7)	(+0,8)	(8 064)	(+0,5)	(+2,1)	/
2	30,5	(4 436)	(-1,7)	(-5,8)	4 169	-0,3	-1,6	/
3	31,6	3 622	+3,4	+4,7	3 426	+0,5	+2,5	/
4	7,0	/	/	/	/	/	/	/
5	1,2	(2 012)	/	/	(1 645)	/	/	(367)
Frauen	61,8	2 938	+1,2	+0,6	2 791	+0,1	+0,5	/
1	6,0	(6 054)	(-9,7)	(-4,3)	(5 827)	(-1,6)	(-0,2)	/
2	17,7	3 752	+2,2	+6,1	3 523	+1,7	+4,9	/
3	63,1	2 600	+5,5	+5,4	2 464	+1,7	+3,9	/
4	11,4	(2 056)	(-1,4)	x	(2 004)	(-3,4)	x	/
5	1,8	/	/	/	/	/	/	/

M70 Verwaltung und Führung von Unternehmen und Betrieben; Unternehmensberatung

Insgesamt	1,4	(6 568)	(+16,5)	(+2,0)	4 912	+1,0	+1,9	/
1	21,7	/	/	/	(7 873)	(+1,9)	(+0,4)	/
2	34,2	6 259	+6,7	-2,7	5 209	+0,7	+0,9	/
3	33,7	(3 994)	(+11,1)	(+4,4)	(3 458)	(+1,3)	(+3,6)	/
4	9,3	(2 846)	(+7,8)	(-3,6)	(2 484)	(-0,4)	(-3,0)	/
5	1,0	/	/	/	(1 971)	(+0,4)	(-0,9)	/
Männer	63,5	(7 654)	(+17,2)	(+1,9)	5 600	+1,1	+1,2	/
1	25,8	/	/	/	(8 616)	(+2,5)	(+1,2)	/
2	35,3	6 786	+4,7	-5,2	5 695	+0,5	-0,5	/
3	29,7	(4 362)	(+9,9)	(+5,5)	(3 823)	(+1,2)	(+4,4)	/
4	8,6	(2 870)	(+7,7)	(-8,1)	(2 520)	(-1,0)	(-7,5)	/
5	0,6	/	/	/	(2 261)	/	/	/
Frauen	36,5	(4 681)	(+14,9)	(+0,4)	3 716	+0,9	+2,1	/
1	14,6	/	/	/	(5 589)	(-0,4)	(-1,7)	/
2	32,5	5 263	+11,8	+1,0	4 292	+1,2	+1,9	/
3	40,6	(3 526)	(+13,2)	(+3,2)	2 995	+1,5	+3,0	/
4	10,7	(2 812)	(+7,7)	(+1,3)	(2 433)	(+0,3)	(+1,6)	/
5	1,6	/	/	/	(1 768)	/	/	/

Anmerkung Seite 52

Noch: **5. Durchschnittliche Verdienste und Arbeitszeiten der Arbeitnehmerinnen und Arbeitnehmer im Produzierenden Gewerbe und im Dienstleistungsbereich*) im II. Quartal 2010 nach Geschlecht und Leistungsgruppen**

Noch: **5.1 Vollzeitbeschäftigte nach Wirtschaftszweigen**

Geschlecht — Leistungs- gruppe	Anteil der Arbeit- nehmer/ -innen an übergeord- neter Zusammen- fassung	Bezahlte Wochenarbeitszeit			Bruttostundenverdienst							
		II. Quartal 2010	Veränderung II. Quartal 2010 gegenüber dem		II. Quartal 2010	insgesamt		ohne Sonderzahlungen		II. Quartal 2010	Veränderung II. Quartal 2010 gegenüber dem	
			Vorquartal	entsprechen- den Vorjahres- quartal		Vorquartal	entsprechen- den Vorjahres- quartal	Vorquartal	entsprechen- den Vorjahres- quartal			
		%	Stunden	%	EUR	%	EUR	%				

noch: **M Erbringung von freiberuflichen, wissenschaftlichen und technischen Dienstleistungen**

M71 Architektur- und Ingenieurbüros; technische, physikalische und chemische Untersuchung

Insgesamt	1,2	38,9	+1,5	-0,2	29,28	+14,8	+1,9	24,27	+0,8	+2,5
1	18,4	39,1	+0,3	-0,3	42,80	+19,7	+0,1	33,85	+0,5	+1,6
2	39,9	38,8	-	-1,3	32,85	+14,4	+1,1	26,58	-0,4	+1,3
3	36,5	39,1	+4,0	+1,3	20,47	+11,7	+3,6	18,37	+3,2	+3,8
4	4,2	37,4	-0,3	-4,3	(15,95)	(+5,4)	(-0,7)	14,27	+0,1	+3,3
5	0,9	38,1	+0,8	-0,3	10,83	+0,5	+1,0	10,51	-1,7	+3,3
Männer	78,9	39,1	+2,1	+0,3	31,33	+16,2	+2,0	25,72	+1,2	+2,5
1	21,2	39,3	+0,5	-	43,79	+20,1	+0,6	34,46	+0,5	+1,8
2	41,9	38,9	+0,3	-1,0	34,65	+16,2	+1,5	27,75	+0,1	+1,6
3	32,6	39,3	+5,4	+2,1	21,12	+12,2	+4,2	19,02	+4,2	+4,3
4	3,6	38,4	-0,8	-3,3	(15,96)	(+5,2)	(-0,9)	14,34	-0,7	+3,8
5	0,7	38,4	+0,3	-1,3	10,51	-0,1	+3,2	10,19	-2,9	+2,8
Frauen	21,1	38,3	-	-1,3	21,45	+8,4	+2,0	18,77	-0,6	+2,3
1	8,2	37,9	-	+0,3	(32,95)	(+14,9)	(-2,2)	27,74	+0,3	+0,6
2	32,4	38,7	-0,5	-2,0	24,13	+4,3	+0,5	20,92	-2,5	+0,2
3	51,2	38,5	+0,3	-0,5	18,90	+10,6	+2,1	16,78	+0,6	+2,2
4	6,6	(35,2)	(-0,3)	(-7,9)	/	/	/	(14,12)	(+1,6)	(+2,4)
5	1,6	37,5	+1,4	+1,1	11,39	+1,4	-1,8	11,07	+0,1	+4,6

M72 Forschung und Entwicklung

Insgesamt	0,4	40,6	+3,0	+1,6	/	/	/	(23,29)	(+0)	(+0,4)
1	30,1	38,1	-	+0,5	/	/	/	(34,61)	(+1,3)	(+1,5)
2	24,0	38,5	-	-	25,67	+2,6	-1,7	23,52	-1,8	-1,3
3	34,8	(42,9)	(+6,2)	(+2,6)	19,39	+9,3	+4,1	17,02	+0,5	+2,3
4	10,9	45,5	+7,3	+3,4	18,32	+17,3	+3,7	15,76	+1,5	+4,7
5	0,3	37,4	+1,4	/	(14,98)	(+17,8)	/	(13,08)	(+3,3)	/
Männer	76,3	(41,4)	(+4,0)	(+2,2)	/	/	/	/	/	/
1	32,5	38,2	-	+0,5	/	/	/	(35,88)	(+1,5)	(+1,6)
2	20,9	38,5	-	+0,3	26,57	+2,6	-4,0	24,36	-2,7	-2,3
3	33,7	(44,5)	(+8,5)	(+3,0)	19,67	+8,7	+3,9	17,08	-	+2,3
4	12,7	46,3	+7,7	+4,3	18,57	+18,1	+4,2	15,80	+1,2	+4,2
5	0,2	37,0	-0,5	/	14,12	+8,7	/	12,87	-	/
Frauen	23,7	38,2	-	-	22,89	+5,8	+4,1	21,03	+2,1	+2,5
1	22,4	37,5	-0,3	+0,3	(30,82)	(+1,6)	(+0,8)	28,58	+1,0	+1,5
2	33,7	38,5	-	-0,5	(23,88)	(+4,0)	(+7,8)	21,84	+2,0	+3,8
3	38,3	38,3	-	+0,3	18,48	+11,3	+4,4	16,83	+2,5	+2,4
4	5,1	38,7	+0,5	+0,8	(15,94)	(+7,8)	x	(15,38)	(+4,0)	x
5	/	/	/	/	/	/	/	/	/	/

M73 Werbung und Marktforschung

Insgesamt	0,3	39,3	-	+0,9	24,34	-1,9	+2,3	22,77	-0,4	+2,2
1	11,3	39,8	+0,5	+1,3	(55,68)	/	(-0,7)	(51,62)	(+0,6)	(+3,3)
2	21,2	39,6	+0,8	+2,1	27,36	+4,3	-0,7	25,36	+0	-3,4
3	61,7	39,2	-0,3	+0,5	18,52	-0,2	+1,8	17,49	-2,3	+1,1
4	4,9	38,4	-1,3	-1,0	13,80	+2,3	+7,1	13,14	+1,4	+7,3
5	0,9	39,3	+2,9	+1,6	/	/	/	(9,32)	(-8,9)	(-6,0)
Männer	56,8	39,5	+0,5	+1,0	28,12	-2,7	+2,0	26,06	+0,1	+1,7
1	15,9	39,9	+0,5	+1,3	(58,33)	/	(-1,9)	(53,64)	(-0,1)	(+1,8)
2	24,7	39,5	+0,8	+1,3	28,85	+6,5	+0,4	26,47	+0,9	-3,5
3	54,3	39,4	+0,3	+1,0	20,15	-1,4	+3,0	18,90	-3,1	+1,9
4	4,1	38,2	-1,3	-1,8	14,29	+6,6	+7,2	13,61	+3,0	+6,1
5	1,0	39,2	+3,7	/	/	/	/	(9,84)	(-2,7)	/
Frauen	43,2	39,1	-0,3	+0,8	19,33	+0,2	+0,7	18,42	-1,0	+1,2
1	5,2	39,1	-	-	(44,72)	(-4,4)	(+4,6)	(43,29)	(+4,1)	(+9,4)
2	16,6	39,7	+0,5	+3,4	(24,46)	(-0,9)	(-4,5)	(23,21)	(-2,5)	(-4,4)
3	71,6	39,0	-0,5	-	16,88	+2,2	+0,2	16,06	-0,7	-0,1
4	5,9	38,6	-1,3	-	(13,36)	(-1,5)	(+6,3)	12,72	-0,2	+7,4
5	0,8	39,4	+2,1	/	8,53	-20,7	/	8,44	-18,6	/

Anmerkung Seite 52

Noch: 5. Durchschnittliche Verdienste und Arbeitszeiten der Arbeitnehmerinnen und Arbeitnehmer im Produzierenden Gewerbe und im Dienstleistungsbereich*) im II. Quartal 2010 nach Geschlecht und Leistungsgruppen

Noch: 5.1 Vollzeitbeschäftigte nach Wirtschaftszweigen

Geschlecht — Leistungs- gruppe	Anteil der Arbeit- nehmer/ -innen an übergeord- neter Zusammen- fassung	Bruttomonatsverdienst						Sonder- zahlungen
		insgesamt			ohne Sonderzahlungen			
		II. Quartal 2010	Veränderung II. Quartal 2010 gegenüber dem		II. Quartal 2010	Veränderung II. Quartal 2010 gegenüber dem		
			Vorquartal	entsprechen- den Vorjahres- quartal		Vorquartal	entsprechen- den Vorjahres- quartal	
%	EUR	%		EUR	%		EUR	

noch: M Erbringung von freiberuflichen, wissenschaftlichen und technischen Dienstleistungen

M71 Architektur- und Ingenieurbüros; technische, physikalische und chemische Untersuchung

Insgesamt	1,2	4 949	+16,6	+1,7	4 104	+2,4	+2,3	/
1	18,4	7 280	+20,3	+0,1	5 758	+1,0	+1,5	/
2	39,9	5 545	+14,5	-0,1	4 486	-0,3	+0	/
3	36,5	3 474	+16,1	+5,0	3 117	+7,2	+5,1	/
4	4,2	(2 588)	(+5,0)	(-5,3)	2 316	-0,3	-1,3	/
5	0,9	1 792	+1,2	+0,6	1 739	-1,1	+3,0	/
Männer	78,9	5 320	+18,5	+2,1	4 367	+3,2	+2,6	/
1	21,2	7 473	+20,7	+0,5	5 881	+1,0	+1,8	/
2	41,9	5 853	+16,4	+0,4	4 687	+0,3	+0,6	/
3	32,6	3 607	+18,3	+6,4	3 249	+9,9	+6,5	/
4	3,6	(2 664)	(+4,6)	(-4,2)	2 394	-1,3	+0,4	/
5	0,7	1 756	+0,3	+2,0	1 703	-2,4	+1,6	/
Frauen	21,1	3 567	+8,4	+0,6	3 121	-0,6	+1,0	/
1	8,2	(5 421)	(+14,9)	(-2,0)	4 564	+0,3	+0,8	/
2	32,4	4 057	+3,7	-1,5	3 517	-3,2	-1,8	/
3	51,2	3 160	+10,8	+1,7	2 805	+0,8	+1,7	/
4	6,6	/	/	/	(2 158)	(+1,1)	(-5,6)	/
5	1,6	1 855	+2,6	-0,9	1 803	+1,3	+5,5	/

M72 Forschung und Entwicklung

Insgesamt	0,4	/	/	/	(4 112)	(+3,1)	(+2,0)	/
1	30,1	/	/	/	(5 722)	(+1,3)	(+1,8)	/
2	24,0	4 291	+2,5	-1,7	3 931	-1,9	-1,3	/
3	34,8	(3 614)	(+16,1)	(+6,7)	3 172	+6,8	+4,9	/
4	10,9	(3 621)	(+25,8)	(+7,1)	3 114	+8,8	+8,1	/
5	0,3	(2 435)	(+19,4)	/	(2 125)	(+4,7)	/	/
Männer	76,3	/	/	/	(4 306)	(+3,6)	(+2,3)	/
1	32,5	/	/	/	(5 951)	(+1,5)	(+2,0)	/
2	20,9	4 439	+2,3	-3,8	4 071	-2,9	-2,1	/
3	33,7	3 805	+18,0	+7,2	3 303	+8,4	+5,5	(502)
4	12,7	3 739	+27,4	+8,8	3 180	+9,1	+8,9	/
5	0,2	2 267	+8,0	/	2 067	-0,6	/	(201)
Frauen	23,7	3 799	+5,8	+4,2	3 490	+2,1	+2,6	/
1	22,4	(5 022)	(+1,4)	(+1,0)	(4 656)	(+0,8)	(+1,7)	/
2	33,7	(3 994)	(+4,0)	(+7,1)	3 653	+2,0	+3,1	/
3	38,3	3 074	+11,3	+4,7	2 800	+2,4	+2,6	/
4	5,1	(2 679)	(+8,2)	x	(2 584)	(+4,4)	x	/
5	/	/	/	/	/	/	/	/

M73 Werbung und Marktforschung

Insgesamt	0,3	4 156	-1,9	+3,2	3 889	-0,3	+3,1	/
1	11,3	(9 617)	(-11,9)	(+0,5)	(8 916)	(+1,1)	(+4,4)	/
2	21,2	4 702	+4,9	+1,3	4 358	+0,6	-1,4	/
3	61,7	3 155	-0,3	+2,3	2 979	-2,5	+1,7	/
4	4,9	2 303	+0,9	+6,1	2 192	+0	+6,3	/
5	0,9	/	/	/	(1 589)	(-6,3)	(-4,8)	/
Männer	56,8	4 822	-2,4	+3,0	4 468	+0,4	+2,8	/
1	15,9	(10 115)	(-13,3)	(-0,6)	(9 301)	(+0,4)	(+3,2)	/
2	24,7	4 952	+7,2	+1,6	4 542	+1,5	-2,4	/
3	54,3	3 451	-1,2	+4,1	3 237	-2,9	+3,1	/
4	4,1	2 373	+5,2	+5,2	2 259	+1,6	+4,1	/
5	1,0	/	/	/	/	/	/	/
Frauen	43,2	3 282	-0,3	+1,3	3 129	-1,3	+1,8	/
1	5,2	(7 601)	(-4,3)	(+4,7)	(7 359)	(+4,2)	(+9,5)	/
2	16,6	(4 214)	(-0,5)	(-1,2)	(3 999)	(-2,1)	(-1,1)	/
3	71,6	2 860	+1,7	+0,2	2 722	-1,3	-	/
4	5,9	(2 239)	(-2,8)	(+6,1)	2 131	-1,6	+7,2	/
5	0,8	1 459	-19,1	/	1 444	-16,9	/	/

Anmerkung Seite 52

Noch: **5. Durchschnittliche Verdienste und Arbeitszeiten der Arbeitnehmerinnen und Arbeitnehmer im Produzierenden Gewerbe und im Dienstleistungsbereich*) im II. Quartal 2010 nach Geschlecht und Leistungsgruppen**

Noch: **5.1 Vollzeitbeschäftigte nach Wirtschaftszweigen**

Geschlecht Leistungs- gruppe	Anteil der Arbeit- nehmer/ -innen an übergeord- neter Zusammen- fassung	Bezahlte Wochenarbeitszeit			Bruttostundenverdienst						
		II. Quartal 2010	Veränderung II. Quartal 2010 gegenüber dem		II. Quartal 2010	insgesamt			ohne Sonderzahlungen		
			Vorquartal	entsprechen- den Vorjahres- quartal		Vorquartal	Veränderung II. Quartal 2010 gegenüber dem		II. Quartal 2010	Veränderung II. Quartal 2010 gegenüber dem	
							EUR	%		EUR	%
%	Stunden	%		EUR	%		EUR	%			

noch: **M Erbringung von freiberuflichen, wissenschaftlichen und technischen Dienstleistungen**

M74 Sonstige freiberufliche, wissenschaftliche und technische Tätigkeiten

Insgesamt	/	/	/	/	/	/	/	/	/	/
1	9,6	40,0	-	+2,0	/	/	/	(51,52)	(+3,6)	(+5,0)
2	36,5	38,3	-1,5	-1,8	/	/	/	(22,40)	(-1,0)	(+2,1)
3	48,3	39,5	+4,8	+2,3	/	/	/	(17,25)	(-0,1)	(+0,1)
4	/	/	/	/	/	/	/	/	/	/
5
Männer	/	/	/	/	/	/	/	/	/	/
1	13,7	40,0	-0,2	+2,0	/	/	/	(51,81)	(+3,7)	(+4,4)
2	43,9	38,1	-2,1	-2,1	/	/	/	(22,32)	(-2,4)	(-1,9)
3	37,2	39,2	+5,4	+0,3	/	/	/	(18,19)	/	/
4	/	/	/	/	/	/	/	/	/	/
5
Frauen	35,7	39,5	+3,1	+3,4	/	/	/	(18,15)	/	/
1	2,1	39,3	-	/	/	/	/	/	/	/
2	23,2	39,0	-	-1,3	/	/	/	(22,66)	/	/
3	68,2	39,8	+4,5	+4,7	/	/	/	/	/	/
4
5

M75 Veterinärwesen

Insgesamt	0	38,8	-0,5	+0,6	14,55	+6,2	+2,1	13,68	+1,8	-0,5
1	9,7	40,6	+0,7	-1,7	(22,52)	(+6,9)	(+7,4)	(20,78)	(+0,1)	(+1,1)
2	15,8	38,1	-1,6	-4,0	(20,97)	(+4,3)	x	(20,45)	(+2,5)	x
3	49,1	38,5	+0,5	+1,6	13,36	+4,9	-0,6	12,38	+0,6	-3,0
4	23,2	39,3	-1,8	+4,2	(9,94)	(+7,6)	(+1,4)	(9,38)	(+1,5)	(-1,2)
5	2,1	38,1	-5,0	/	(8,27)	(+7,3)	/	(7,95)	(+3,1)	/
Männer	12,8	39,3	+0,8	-0,8	(21,27)	(+3,9)	(+7,3)	(20,61)	(+0,8)	(+6,0)
1	/	/	/	/	/	/	/	/	/	/
2	42,2	38,6	+0,8	/	(27,44)	(-4,4)	/	(26,78)	(-6,6)	/
3	/	/	/	/	/	/	/	/	/	/
4	4,4	39,9	+0,8	/	9,00	-1,9	/	9,00	-1,9	/
5	/	/	/	/	/	/	/	/	/	/
Frauen	87,2	38,7	-0,8	+0,8	13,55	+7,5	+3,4	12,65	+2,8	+0,6
1	9,6	40,2	-0,5	-3,1	21,10	x	x	19,08	x	x
2	11,9	37,8	-2,8	-5,5	17,52	+9,6	+8,6	17,08	+8,2	+9,6
3	51,0	38,4	+0,5	+1,9	13,17	+5,4	+0,7	12,20	+1,4	-1,8
4	26,0	39,3	-1,8	+4,5	(9,96)	(+7,8)	(+3,4)	(9,39)	(+1,6)	(-)
5	1,5	36,6	/	/	7,85	/	/	(7,29)	/	/

N Erbringung von sonstigen wirtschaftlichen Dienstleistungen

Insgesamt	4,0	38,4	+0,8	+1,6	14,01	+1,4	-2,2	13,06	-1,1	-1,5
1	4,0	39,2	-	+1,3	40,76	+4,6	-0,6	34,94	+0,5	+2,0
2	8,2	38,8	-0,5	+0,8	23,80	+6,2	+2,3	21,00	-0,5	+1,7
3	34,2	38,2	+0,5	+1,1	14,46	+1,8	+0,7	13,64	-0,3	+1,1
4	26,0	39,0	+0,8	+1,0	11,35	+0,2	+1,2	10,90	-0,2	+1,3
5	27,6	38,0	+1,3	+4,1	9,10	+3,2	+0,1	8,80	+1,1	+0,6
Männer	74,0	38,6	+0,8	+1,8	14,01	+0,4	-2,4	13,13	-1,2	-1,7
1	4,0	39,2	-0,3	+1,3	43,27	+2,9	-0,4	37,20	+0,6	+2,6
2	6,6	39,1	-0,3	+1,0	(24,74)	(+4,5)	(+3,2)	21,90	-1,2	+2,2
3	33,9	38,2	+1,1	+1,6	14,33	+1,1	+0,8	13,64	-0,4	+0,9
4	27,8	39,4	+0,8	+1,3	11,44	-	+0,6	10,99	-0,1	+0,9
5	27,7	38,2	+1,3	+3,8	9,29	+2,8	+0,4	8,99	+1,0	+1,0
Frauen	26,0	37,9	+0,3	+0,8	13,99	+3,8	-1,8	12,87	-0,7	-1,1
1	3,8	38,9	-	+0,3	(33,20)	(+10,7)	(-1,3)	28,14	-0,4	-0,7
2	12,6	38,4	-0,5	+0,5	22,37	+8,6	+1,1	19,64	+0,4	+1,3
3	34,9	38,2	-	+0,3	14,82	+3,8	+0,7	13,63	-0,1	+1,8
4	21,0	37,7	+0,3	-0,3	10,97	+0,4	+2,3	10,58	-0,5	+2,6
5	27,6	37,4	+1,9	+4,8	8,55	+4,1	-0,7	8,27	+1,6	-0,5

Anmerkung Seite 52

Noch: 5. Durchschnittliche Verdienste und Arbeitszeiten der Arbeitnehmerinnen und Arbeitnehmer im Produzierenden Gewerbe und im Dienstleistungsbereich*) im II. Quartal 2010 nach Geschlecht und Leistungsgruppen

Noch: 5.1 Vollzeitbeschäftigte nach Wirtschaftszweigen

Geschlecht — Leistungs- gruppe	Anteil der Arbeit- nehmer/ -innen an übergeord- neter Zusammen- fassung	Bruttomonatsverdienst						Sonder- zahlungen
		insgesamt			ohne Sonderzahlungen			
		II. Quartal 2010	Veränderung II. Quartal 2010 gegenüber dem		II. Quartal 2010	Veränderung II. Quartal 2010 gegenüber dem		
			Vorquartal	entsprechen- den Vorjahres- quartal		Vorquartal	entsprechen- den Vorjahres- quartal	
%	EUR	%		EUR	%		EUR	

noch: M Erbringung von freiberuflichen, wissenschaftlichen und technischen Dienstleistungen

M74 Sonstige freiberufliche, wissenschaftliche und technische Tätigkeiten

Insgesamt	/	/	/	/	/	/	/	/
1	9,6	/	/	/	(8 953)	(+3,6)	(+7,3)	/
2	36,5	/	/	/	(3 725)	(-2,6)	(+0,1)	/
3	48,3	/	/	/	(2 961)	(+4,8)	(+2,6)	/
4	/	/	/	/	/	/	/	/
5
Männer	/	/	/	/	/	/	/	/
1	13,7	/	/	/	(9 015)	(+3,7)	(+6,7)	/
2	43,9	/	/	/	(3 691)	(-4,4)	(-4,0)	/
3	37,2	/	/	/	(3 098)	(+4,9)	(-4,8)	/
4	/	/	/	/	/	/	/	/
5
Frauen	35,7	/	/	/	(3 111)	/	/	/
1	2,1	(8 227)	(+2,1)	/	(8 227)	(+2,1)	/	-
2	23,2	/	/	/	(3 842)	/	/	/
3	68,2	(3 002)	/	/	(2 827)	/	/	/
4
5

M75 Veterinärwesen

Insgesamt	0	2 454	+5,7	+2,7	2 307	+1,3	+0,1	/
1	9,7	(3 969)	(+7,6)	(+5,5)	(3 662)	(+0,7)	(-0,7)	/
2	15,8	(3 469)	(+2,6)	x	(3 383)	(+0,8)	x	/
3	49,1	2 232	+5,4	+1,0	2 069	+1,1	-1,4	/
4	23,2	(1 698)	(+5,9)	(+5,7)	(1 602)	(-0,1)	(+3,0)	/
5	2,1	(1 369)	(+1,9)	/	(1 315)	(-2,1)	/	/
Männer	12,8	(3 636)	(+4,7)	(+6,7)	(3 523)	(+1,6)	(+5,4)	/
1	/	/	/	/	/	/	/	-
2	42,2	(4 608)	(-3,6)	/	(4 497)	(-5,8)	/	/
3	/	/	/	/	/	/	/	/
4	4,4	1 560	-1,1	/	1 560	-1,1	/	-
5	/	/	/	/	/	/	/	-
Frauen	87,2	2 280	+6,7	+4,3	2 128	+2,0	+1,4	/
1	9,6	(3 690)	x	x	3 337	x	x	/
2	11,9	2 877	+6,5	+2,6	2 803	+5,1	+3,5	/
3	51,0	2 198	+5,9	+2,6	2 037	+2,0	+0,1	/
4	26,0	(1 701)	(+5,9)	(+8,1)	(1 604)	(-0,1)	(+4,6)	/
5	1,5	1 249	+8,3	/	1 160	+0,6	/	/

N Erbringung von sonstigen wirtschaftlichen Dienstleistungen

Insgesamt	4,0	2 340	+2,1	-0,6	2 182	-0,3	+0,1	/
1	4,0	6 935	+4,5	+0,5	5 945	+0,4	+3,1	/
2	8,2	4 014	+5,8	+3,1	3 542	-0,8	+2,5	/
3	34,2	2 399	+2,4	+1,8	2 262	+0,3	+2,2	/
4	26,0	1 925	+0,9	+2,2	1 850	+0,7	+2,4	/
5	27,6	1 502	+4,6	+4,0	1 454	+2,7	+4,6	/
Männer	74,0	2 352	+1,3	-0,6	2 204	-0,4	+0	/
1	4,0	7 377	+2,7	+0,9	6 342	+0,4	+4,0	/
2	6,6	(4 202)	(+4,2)	(+4,2)	3 718	-1,5	+3,2	/
3	33,9	2 377	+2,0	+2,2	2 262	+0,5	+2,3	/
4	27,8	1 958	+0,8	+1,9	1 880	+0,7	+2,1	/
5	27,7	1 543	+4,0	+4,3	1 493	+2,3	+4,8	/
Frauen	26,0	2 305	+4,3	-0,9	2 120	-0,3	-0,1	/
1	3,8	(5 611)	(+10,7)	(-1,0)	4 755	-0,4	-0,3	/
2	12,6	3 731	+8,0	+1,6	3 276	-0,1	+1,8	/
3	34,9	2 460	+3,7	+0,9	2 263	-0,2	+2,0	/
4	21,0	1 799	+0,7	+2,2	1 735	-0,1	+2,4	/
5	27,6	1 388	+6,0	+3,8	1 342	+3,3	+4,0	/

Anmerkung Seite 52

Noch: 5. Durchschnittliche Verdienste und Arbeitszeiten der Arbeitnehmerinnen und Arbeitnehmer im Produzierenden Gewerbe und im Dienstleistungsbereich*) im II. Quartal 2010 nach Geschlecht und Leistungsgruppen

Noch: 5.1 Vollzeitbeschäftigte nach Wirtschaftszweigen

Geschlecht Leistungsgruppe	Anteil der Arbeitnehmer/-innen an übergeordneter Zusammensetzung	Bezahlte Wochenarbeitszeit			Bruttostundenverdienst						
		II. Quartal 2010	Veränderung II. Quartal 2010 gegenüber dem		II. Quartal 2010	insgesamt			ohne Sonderzahlungen		
			Vorquartal	entsprechenden Vorjahresquartal		Vorquartal	Veränderung II. Quartal 2010 gegenüber dem		II. Quartal 2010	Veränderung II. Quartal 2010 gegenüber dem	
							EUR	%		EUR	%
%	Stunden	%		EUR	%		EUR	%			

noch: N Erbringung von sonstigen wirtschaftlichen Dienstleistungen

N77 Vermietung von beweglichen Sachen

Insgesamt	0,2	40,3	+1,5	+0,3	/	/	/	(19,33)	(+0,3)	(+0,2)
1	11,6	39,4	-0,3	-0,5	/	/	/	(38,69)	(-1,1)	(-1,6)
2	23,4	39,5	+0,3	+0,8	/	/	/	(23,37)	(-0)	(-0,8)
3	48,5	40,8	+1,7	+0,7	(17,45)	(+10,0)	(+1,5)	15,60	+1,0	+0,8
4	9,1	41,8	+7,7	+0,2	13,20	+4,3	+0,1	12,59	+1,3	+2,4
5	7,4	39,1	+0,3	-0,8	10,52	+0,8	-2,0	10,10	+0,4	-0,8
Männer	68,6	40,9	+2,5	+0,5	/	/	/	(20,35)	(-0,4)	(-0,3)
1	13,4	39,5	-0,5	-0,3	/	/	/	(40,70)	(-0,6)	(+1,9)
2	23,4	39,8	+1,3	+0,8	/	/	/	(23,72)	(-0,3)	(-0,9)
3	47,1	41,6	+2,5	+1,0	(17,39)	(+5,8)	(+0,1)	16,16	+1,0	+0,3
4	10,1	42,6	+10,1	+0,2	(13,35)	(+3,9)	(-)	(12,81)	(+1,0)	(+2,0)
5	6,0	40,2	+0,2	-	10,24	-8,7	-2,8	(10,20)	(-2,9)	(-3,0)
Frauen	31,4	38,9	-0,5	-0,3	/	/	/	(16,98)	(+1,3)	(+1,1)
1	7,8	38,9	-	-0,8	/	/	/	(30,98)	/	/
2	23,4	38,9	-2,0	+0,3	/	/	/	22,57	+0,6	-1,0
3	51,8	39,2	-	-	/	/	/	14,41	-0,1	+0,7
4	6,8	39,2	-	-0,3	12,68	+6,2	+0,4	11,79	+2,1	+3,6
5	10,3	37,8	-0,3	-1,8	10,90	+13,5	-0,6	9,97	+4,0	+2,2

N78 Vermittlung und Überlassung von Arbeitskräften

Insgesamt	2,0	36,5	+1,9	+2,9	11,28	+1,7	-3,7	10,76	-0,4	-3,4
1	1,8	38,1	-0,8	+2,1	(36,82)	/	(-7,7)	(32,10)	(-0,7)	(-4,4)
2	3,4	38,2	-0,3	+1,3	(19,95)	(+4,3)	(+5,5)	18,08	-1,3	+4,6
3	33,9	36,8	+2,2	+2,2	12,78	+2,3	+0,5	12,30	+0,5	+0,7
4	22,3	35,5	+1,7	-1,1	10,04	+0,7	-0,7	9,62	-1,8	-1,3
5	38,7	36,7	+2,2	+7,0	8,67	+4,6	+0,8	8,37	+2,1	+1,0
Männer	79,0	36,5	+2,0	+2,8	11,34	+1,4	-3,5	10,84	-0,5	-3,4
1	1,5	38,0	-1,0	+1,3	(38,77)	/	(-10,3)	(34,13)	(-2,9)	(-5,5)
2	2,7	38,0	-1,0	+1,6	(20,81)	(+4,7)	(+7,8)	18,68	-2,1	+6,5
3	36,6	36,7	+2,5	+2,5	12,71	+2,3	+0,4	12,29	+0,6	+0,1
4	22,2	35,6	+2,6	-0,3	10,04	+0,9	-1,2	9,60	-1,6	-1,6
5	37,1	36,7	+1,9	+6,1	8,86	+3,9	+1,6	8,56	+1,5	+1,7
Frauen	21,0	36,6	+1,4	+3,1	(11,09)	(+2,8)	(-4,5)	10,46	-0,9	-3,5
1	2,7	38,2	-1,0	+3,2	(32,64)	(+14,4)	(-0,3)	(27,76)	(+2,0)	(-1,2)
2	6,0	38,6	+0,8	+0,8	(18,52)	(+2,6)	(+2,1)	17,07	-0,8	+1,5
3	24,0	37,0	+0,3	+0,5	(13,21)	(+2,8)	(+1,3)	12,34	+0,2	+3,9
4	22,6	35,3	-0,3	-3,0	10,05	-	+0,6	9,71	-2,0	-0,1
5	44,8	36,6	+3,1	+10,6	(8,08)	(+6,5)	(-1,2)	7,80	+3,6	-0,6

N79 Reisebüros, Reiseveranstalter und Erbringung sonstiger Reservierungsdienstleistungen

Insgesamt	0,2	39,5	+0,6	+0,4	18,39	+2,5	+2,7	16,71	-0,4	+3,1
1	8,9	39,5	-	+1,5	(39,11)	(+6,0)	(+0,6)	(34,14)	(+0,9)	(+2,3)
2	20,2	37,8	-1,8	+0,8	23,37	+5,8	-0,4	20,87	+0	-1,0
3	52,8	39,5	+0,8	-0,3	(15,51)	(+2,8)	(+2,0)	14,31	+1,1	+2,9
4	16,5	41,9	+4,2	+2,4	11,74	-6,5	-2,1	11,10	-5,1	-1,7
5	1,6	37,1	-5,8	-6,1	9,38	-2,8	-4,5	9,25	-4,0	-2,6
Männer	41,6	40,6	+0,5	+1,5	(21,55)	(-0,4)	(+2,0)	(19,68)	(-1,5)	(+2,8)
1	16,1	39,9	-	+2,0	(42,25)	(+3,2)	(+0,2)	(37,25)	(+0,9)	(+2,3)
2	22,2	38,9	-3,5	+1,8	24,08	+5,8	-0,6	21,93	+0,6	-1,8
3	/	/	/	/	/	/	/	/	/	/
4	16,9	42,8	+5,9	+3,6	(11,49)	(-1,5)	(-4,8)	10,91	-3,5	-3,8
5	2,4	35,6	-8,7	/	10,49	-0,9	/	10,29	-2,7	/
Frauen	58,4	38,8	+0,8	-0,3	16,03	+4,6	+2,5	14,50	-0,2	+2,6
1	3,9	38,4	+0,3	-	(29,44)	(+20,6)	(-0,2)	24,60	+1,2	-0,6
2	18,7	36,9	-0,3	+0,3	(22,73)	(+5,9)	(+0,3)	19,92	-0,2	+0,5
3	60,3	38,7	+0,3	-0,5	14,50	+4,2	+0,3	13,30	-0,2	+1,1
4	16,1	41,2	+2,7	+1,5	(11,93)	(-9,3)	(-)	(11,25)	(-6,0)	(-0,1)
5	1,0	39,8	+0,5	-	7,67	x	x	7,65	x	x

Anmerkung Seite 52

Noch: 5. Durchschnittliche Verdienste und Arbeitszeiten der Arbeitnehmerinnen und Arbeitnehmer im Produzierenden Gewerbe und im Dienstleistungsbereich*) im II. Quartal 2010 nach Geschlecht und Leistungsgruppen

Noch: 5.1 Vollzeitbeschäftigte nach Wirtschaftszweigen

Geschlecht — Leistungs- gruppe	Anteil der Arbeit- nehmer/ -innen an übergeord- neter Zusammen- fassung	Bruttomonatsverdienst						Sonder- zahlungen
		insgesamt			ohne Sonderzahlungen			
		II. Quartal 2010	Veränderung II. Quartal 2010 gegenüber dem		II. Quartal 2010	Veränderung II. Quartal 2010 gegenüber dem		
			Vorquartal	entsprechen- den Vorjahres- quartal		Vorquartal	entsprechen- den Vorjahres- quartal	
%	EUR	%		EUR	%		EUR	

noch: N Erbringung von sonstigen wirtschaftlichen Dienstleistungen

N77 Vermietung von beweglichen Sachen

Insgesamt	0,2	/	/	/	(3 383)	(+1,8)	(+0,6)	/
1	11,6	/	/	/	(6 624)	(-1,4)	(-2,0)	/
2	23,4	/	/	/	(4 010)	(+0,1)	(-0,2)	/
3	48,5	(3 090)	(+11,7)	(+2,3)	2 762	+2,5	+1,5	/
4	9,1	(2 399)	(+12,6)	(+0,3)	(2 288)	(+9,2)	(+2,6)	/
5	7,4	1 787	+1,0	-2,8	1 717	+0,7	-1,5	/
Männer	68,6	/	/	/	(3 616)	(+2,0)	(+0,2)	/
1	13,4	/	/	/	(6 993)	(-1,0)	(+1,6)	/
2	23,4	/	/	/	(4 100)	(+0,9)	(-0,1)	/
3	47,1	3 140	+8,1	+1,0	2 919	+3,3	+1,2	/
4	10,1	(2 472)	(+14,6)	(+0,2)	(2 372)	(+11,3)	(+2,2)	/
5	6,0	1 787	-8,5	-3,0	1 780	-2,6	-3,2	/
Frauen	31,4	/	/	/	(2 872)	(+0,7)	(+0,8)	/
1	7,8	/	/	/	(5 237)	/	/	/
2	23,4	/	/	/	(3 813)	(-1,5)	(-0,9)	/
3	51,8	/	/	/	2 451	-0,3	+0,7	/
4	6,8	2 161	+6,3	+0,1	2 011	+2,2	+3,3	/
5	10,3	1 788	+13,0	-2,6	1 636	+3,5	+0,2	/

N78 Vermittlung und Überlassung von Arbeitskräften

Insgesamt	2,0	1 791	+3,7	-0,9	1 708	+1,5	-0,6	/
1	1,8	(6 092)	(-1,3)	(-5,9)	(5 311)	(-1,6)	(-2,5)	/
2	3,4	3 314	+4,0	+7,0	3 002	-1,6	+6,0	/
3	33,9	2 043	+4,6	+2,7	1 965	+2,7	+2,8	/
4	22,3	1 551	+2,6	-1,6	1 486	+0,1	-2,2	/
5	38,7	1 381	+6,8	+7,9	1 335	+4,5	+8,2	/
Männer	79,0	1 799	+3,5	-0,8	1 721	+1,7	-0,6	/
1	1,5	(6 405)	(-7,8)	(-9,1)	(5 638)	(-3,8)	(-4,3)	/
2	2,7	(3 437)	(+3,7)	(+9,5)	3 086	-2,9	+8,3	/
3	36,6	2 028	+4,9	+2,8	1 962	+3,2	+2,6	/
4	22,2	1 554	+3,5	-1,3	1 486	+0,9	-1,7	/
5	37,1	1 413	+5,9	+7,8	1 365	+3,6	+7,8	/
Frauen	21,0	(1 762)	(+4,1)	(-1,7)	1 661	+0,9	-0,7	/
1	2,7	(5 419)	(+13,3)	(+3,1)	(4 609)	(+1,1)	(+2,1)	/
2	6,0	(3 105)	(+3,3)	(+2,9)	2 862	-0,2	+2,3	/
3	24,0	(2 125)	(+3,1)	(+1,9)	(1 985)	(+0,4)	(+4,4)	/
4	22,6	1 540	-0,3	-2,5	1 488	-2,4	-3,2	/
5	44,8	(1 284)	(+9,5)	(+9,2)	1 240	+6,6	+9,9	/

N79 Reisebüros, Reiseveranstalter und Erbringung sonstiger Reservierungsdienstleistungen

Insgesamt	0,2	3 157	+3,1	+3,1	2 869	+0,2	+3,5	/
1	8,9	(6 720)	(+6,1)	(+2,2)	(5 867)	(+1,0)	(+3,9)	/
2	20,2	3 838	+3,8	+0,4	3 427	-1,8	-0,3	/
3	52,8	(2 662)	(+3,5)	(+1,8)	(2 455)	(+1,7)	(+2,7)	/
4	16,5	2 135	-2,7	+0,2	2 019	-1,2	+0,6	/
5	1,6	(1 513)	(-8,4)	(-10,2)	(1 492)	(-9,6)	(-8,5)	/
Männer	41,6	(3 800)	(+0,1)	(+3,4)	(3 469)	(-1,0)	(+4,2)	/
1	16,1	(7 330)	(+3,2)	(+2,2)	(6 462)	(+0,9)	(+4,4)	/
2	22,2	4 072	+2,2	+1,2	3 708	-2,9	-0	/
3	/	/	/	/	/	/	/	/
4	16,9	2 136	+4,3	-1,4	2 029	+2,2	-0,4	/
5	2,4	(1 621)	(-9,5)	/	(1 589)	(-11,2)	/	/
Frauen	58,4	2 699	+5,2	+2,1	2 442	+0,4	+2,2	/
1	3,9	(4 916)	(+20,9)	(-0,2)	4 107	+1,5	-0,7	/
2	18,7	3 641	+5,7	+0,4	3 191	-0,4	+0,6	/
3	60,3	2 439	+4,7	-0,2	2 236	+0,2	+0,5	/
4	16,1	(2 134)	(-6,8)	(+1,3)	(2 012)	(-3,4)	(+1,3)	/
5	1,0	1 328	x	x	1 324	x	x	/

Anmerkung Seite 52

Noch: 5. Durchschnittliche Verdienste und Arbeitszeiten der Arbeitnehmerinnen und Arbeitnehmer im Produzierenden Gewerbe und im Dienstleistungsbereich*) im II. Quartal 2010 nach Geschlecht und Leistungsgruppen

Noch: 5.1 Vollzeitbeschäftigte nach Wirtschaftszweigen

Geschlecht Leistungsgruppe	Anteil der Arbeitnehmer/-innen an übergeordneter Zusammensetzung	Bezahlte Wochenarbeitszeit			Bruttostundenverdienst						
		II. Quartal 2010	Veränderung II. Quartal 2010 gegenüber dem		II. Quartal 2010	insgesamt			ohne Sonderzahlungen		
			Vorquartal	entsprechenden Vorjahresquartal		Vorquartal	Veränderung II. Quartal 2010 gegenüber dem		II. Quartal 2010	Veränderung II. Quartal 2010 gegenüber dem	
							entsprechenden Vorjahresquartal	Vorquartal		entsprechenden Vorjahresquartal	Vorquartal
%	Stunden	%		EUR	%			EUR	%		

noch: N Erbringung von sonstigen wirtschaftlichen Dienstleistungen

N80 Wach- und Sicherheitsdienste sowie Detekteien

Insgesamt	0,4	43,0	-	+1,8	11,49	-	+1,2	11,35	-0,2	-1,2
1	/	/	/	/	/	/	/	/	/	/
2	1,6	40,4	+0,2	+3,1	(21,01)	(-5,0)	x	(20,61)	(-2,2)	x
3	26,5	39,4	-3,0	-2,0	(13,42)	(-3,2)	(-4,7)	(12,92)	(-5,3)	(-5,0)
4	52,4	44,6	+0,5	+5,2	10,65	+3,8	+2,3	10,64	+3,8	+2,4
5	18,7	43,9	+1,9	-5,0	9,71	+2,3	x	9,69	+3,1	x
Männer	88,2	43,5	-	+2,4	11,44	+0,4	-1,0	11,29	+0,3	-0,9
1	/	/	/	/	/	/	/	/	/	/
2	1,5	40,7	+0,2	+3,8	(21,48)	(-7,1)	x	(21,00)	(-3,6)	x
3	27,5	39,5	-2,9	-2,2	(13,25)	(-3,3)	(-4,4)	(12,71)	(-5,6)	(-4,7)
4	51,4	45,5	+0,9	+5,8	10,66	+4,1	+2,3	10,65	+4,0	+2,3
5	18,7	(44,5)	(+1,8)	(-3,5)	9,70	+3,0	x	9,68	+3,8	x
Frauen	11,8	38,8	-1,8	-2,3	(11,88)	(-3,1)	(-3,2)	(11,83)	(-3,3)	(-3,3)
1	/	/	/	/	/	/	/	/	/	/
2	2,2	38,9	-0,3	/	(18,50)	(+1,0)	/	(18,50)	(+1,0)	/
3	/	/	/	/	/	/	/	/	/	/
4	59,7	38,9	-2,3	+1,6	10,56	+1,8	+3,1	10,55	+1,9	+3,1
5	18,4	39,2	+2,6	-16,9	9,77	-4,8	x	9,71	-5,4	x

N81 Gebäudebetreuung; Garten- und Landschaftsbau

Insgesamt	0,7	40,0	+0,4	+0,8	14,74	+0,6	+2,0	13,92	+0,5	+1,9
1	4,2	39,7	-	+0,3	34,65	-1,3	+0,1	31,18	-1,9	-1,8
2	9,9	39,4	-	+0,3	21,30	-0,6	+0,8	20,01	-0,4	-0,4
3	29,8	39,6	+0,3	-1,0	15,39	+0,8	+1,7	14,72	+0,5	+2,0
4	28,7	40,1	+0,8	+0,3	(13,55)	(+0,1)	(+3,8)	(12,73)	(+1,2)	(+3,8)
5	27,4	40,8	+0,7	+3,8	9,99	+2,4	-0,9	9,61	+0,5	-0,3
Männer	75,5	40,2	+0,5	+0,8	(15,42)	(+0,6)	(+1,8)	14,50	+0,8	+1,9
1	4,8	39,8	-	+0,3	36,15	+1,2	+2,2	32,45	+0,9	+0,8
2	9,7	39,4	+0,5	-	22,54	-1,8	+0,4	21,10	-1,3	-1,2
3	28,9	39,6	-	-1,5	15,88	+0,5	+1,8	15,14	+0,5	+2,4
4	31,4	40,2	+0,2	-0,2	(13,96)	/	(+2,1)	(13,05)	(+1,2)	(+2,5)
5	25,3	41,2	+1,0	+4,3	10,29	+2,0	-2,3	9,86	+0,2	-1,4
Frauen	24,5	39,6	+0,8	+1,3	12,60	+1,1	+1,8	12,11	-0,5	+1,0
1	/	/	/	/	/	/	/	/	/	/
2	10,6	39,2	-1,8	+0,5	(17,80)	(+3,5)	(+1,4)	16,91	+2,2	+1,6
3	32,5	39,5	+0,3	+0,3	14,06	+2,1	+0,1	13,54	+0,5	-0,4
4	20,3	39,5	+2,6	+2,1	(11,59)	(+3,9)	x	(11,17)	(+1,7)	x
5	34,1	39,8	+0,3	+2,1	9,27	+3,2	+3,8	9,00	+1,2	+3,2

N82 Erbringung von wirtschaftlichen Dienstleistungen für Unternehmen und Privatpersonen a. n. g.

Insgesamt	0,6	39,0	+0,6	+2,3	(19,38)	(+5,2)	(+4,8)	17,35	+1,2	+5,9
1	9,3	39,1	+0,3	+1,6	(44,34)	(+4,6)	x	37,96	+2,8	x
2	18,1	38,9	-	+0,8	(26,69)	(+12,6)	(+4,6)	22,74	+0,8	+4,5
3	34,9	39,0	-	+1,3	17,38	+5,0	+2,1	15,81	+2,2	+3,3
4	26,1	39,4	+2,1	+5,3	12,39	+2,7	x	11,85	+3,3	x
5	11,7	38,4	+0,5	+1,1	9,90	+2,2	-0,3	9,58	+0,3	+1,7
Männer	59,2	39,6	+1,0	+3,4	(20,49)	(+4,1)	(+5,6)	(18,31)	(+1,0)	(+6,5)
1	11,1	39,0	-	+2,6	(48,70)	(+3,9)	x	41,46	+2,9	x
2	15,3	39,2	-	+0,8	(28,61)	(+10,9)	(+4,9)	(24,35)	(+0,3)	(+4,7)
3	30,0	40,0	+0,3	+2,0	(18,39)	(+6,8)	(+4,3)	16,69	+3,6	+4,4
4	32,3	39,5	+2,6	+6,2	12,55	+2,4	x	12,01	+3,4	x
5	11,3	39,7	+0,8	+2,8	10,43	+3,4	+1,2	10,09	+1,5	+4,1
Frauen	40,8	38,3	+0,3	+1,1	17,73	+6,8	+3,5	15,92	+1,3	+4,9
1	6,5	39,4	+0,5	-0,5	33,65	+9,1	+5,3	29,41	+4,1	+7,0
2	22,1	38,6	-0,3	+0,8	24,74	+14,3	+4,7	21,10	+1,1	+4,7
3	42,1	38,0	-	+1,1	16,29	+3,2	+0,3	14,85	+0,9	+2,8
4	17,1	39,2	+1,0	+3,4	(11,93)	(+2,9)	(+3,5)	(11,43)	(+2,7)	(+5,8)
5	12,2	36,6	-	-1,9	(9,11)	(-0,4)	(-3,0)	(8,84)	(-1,9)	(-2,1)

Noch: 5. Durchschnittliche Verdienste und Arbeitszeiten der Arbeitnehmerinnen und Arbeitnehmer im Produzierenden Gewerbe und im Dienstleistungsbereich*) im II. Quartal 2010 nach Geschlecht und Leistungsgruppen

Noch: 5.1 Vollzeitbeschäftigte nach Wirtschaftszweigen

Geschlecht — Leistungs- gruppe	Anteil der Arbeit- nehmer/ -innen an übergeord- neter Zusammen- fassung	Bruttomonatsverdienst						Sonder- zahlungen
		insgesamt			ohne Sonderzahlungen			
		II. Quartal 2010	Veränderung II. Quartal 2010 gegenüber dem		II. Quartal 2010	Veränderung II. Quartal 2010 gegenüber dem		
			Vorquartal	entsprechen- den Vorjahres- quartal		Vorquartal	entsprechen- den Vorjahres- quartal	
%	EUR	%		EUR	%		EUR	

noch: N Erbringung von sonstigen wirtschaftlichen Dienstleistungen

N80 Wach- und Sicherheitsdienste sowie Detekteien

Insgesamt	0,4	2 146	-0	+0,6	2 119	-0,2	+0,6	/
1	/	/	/	/	/	/	/	/
2	1,6	(3 691)	(-4,6)	x	(3 620)	(-1,9)	x	/
3	26,5	(2 295)	(-6,1)	(-6,7)	(2 209)	(-8,2)	(-7,1)	/
4	52,4	2 063	+4,2	+7,6	2 061	+4,1	+7,6	/
5	18,7	1 850	+3,9	x	1 847	+4,8	x	/
Männer	88,2	2 165	+0,6	+1,5	2 136	+0,4	+1,4	/
1	/	/	/	/	/	/	/	/
2	1,5	(3 801)	(-6,9)	x	(3 716)	(-3,5)	x	/
3	27,5	(2 273)	(-6,1)	(-6,5)	(2 181)	(-8,4)	(-6,7)	/
4	51,4	2 106	+4,9	+8,2	2 104	+4,9	+8,2	/
5	18,7	1 875	+4,9	x	1 872	+5,8	x	/
Frauen	11,8	(2 002)	(-4,8)	(-5,5)	(1 995)	(-5,0)	(-5,5)	/
1	/	/	/	/	/	/	/	/
2	2,2	(3 130)	(+0,8)	/	(3 130)	(+0,8)	/	-
3	/	/	/	/	/	/	/	/
4	59,7	1 786	-0,3	+4,7	1 783	-0,3	+4,7	/
5	18,4	1 663	-2,2	x	1 653	-2,8	x	/

N81 Gebäudebetreuung; Garten- und Landschaftsbau

Insgesamt	0,7	2 563	+1,0	+2,8	2 421	+0,9	+2,7	/
1	4,2	5 983	-1,1	+0,4	5 383	-1,8	-1,5	/
2	9,9	3 642	-0,8	+0,9	3 421	-0,6	-0,3	/
3	29,8	2 646	+0,9	+0,8	2 530	+0,6	+1,0	/
4	28,7	/	/	/	(2 216)	(+1,9)	(+4,1)	/
5	27,4	1 769	+3,1	+2,7	1 702	+1,2	+3,3	/
Männer	75,5	(2 692)	(+1,0)	(+2,4)	2 532	+1,2	+2,6	/
1	4,8	6 257	+1,3	+2,6	5 616	+1,0	+1,2	/
2	9,7	3 859	-1,4	+0,3	3 613	-0,9	-1,3	/
3	28,9	2 730	+0,6	+0,3	2 604	+0,6	+0,9	/
4	31,4	/	/	/	(2 279)	(+1,5)	(+2,3)	/
5	25,3	1 843	+3,1	+1,9	1 766	+1,3	+2,9	/
Frauen	24,5	2 166	+1,7	+3,0	2 081	-	+2,2	/
1	/	/	/	/	/	/	/	/
2	10,6	3 032	+1,6	+2,0	2 880	+0,4	+2,1	/
3	32,5	2 417	+2,5	+0,4	2 327	+0,9	-0,1	/
4	20,3	(1 989)	(+6,6)	x	(1 916)	(+4,4)	x	/
5	34,1	1 602	+3,6	+6,0	1 555	+1,5	+5,4	/

N82 Erbringung von wirtschaftlichen Dienstleistungen für Unternehmen und Privatpersonen a. n. g.

Insgesamt	0,6	(3 287)	(+5,8)	(+7,2)	2 943	+1,8	+8,3	/
1	9,3	(7 536)	(+4,8)	x	6 452	+3,0	x	/
2	18,1	(4 509)	(+12,4)	(+5,4)	3 842	+0,7	+5,3	/
3	34,9	2 946	+5,0	+3,4	2 680	+2,2	+4,7	/
4	26,1	2 122	+5,0	x	2 029	+5,5	x	/
5	11,7	1 650	+2,6	+0,5	1 597	+0,8	+2,6	/
Männer	59,2	(3 521)	(+5,0)	(+9,0)	(3 148)	(+1,9)	(+9,9)	/
1	11,1	(8 252)	(+4,0)	x	7 024	+2,9	x	/
2	15,3	(4 869)	(+10,7)	(+5,7)	(4 144)	(+0,2)	(+5,5)	/
3	30,0	(3 195)	(+7,0)	(+6,3)	2 900	+3,8	+6,5	/
4	32,3	2 154	+5,1	x	2 060	+6,0	x	/
5	11,3	1 799	+4,2	+4,2	1 739	+2,3	+7,1	/
Frauen	40,8	2 948	+6,9	+4,4	2 646	+1,4	+5,8	/
1	6,5	5 762	+9,7	+4,7	5 035	+4,6	+6,4	/
2	22,1	4 147	+14,0	+5,4	3 537	+0,8	+5,5	(610)
3	42,1	2 689	+3,1	+1,2	2 452	+0,8	+3,8	/
4	17,1	2 033	+4,1	+7,1	1 947	+3,8	+9,5	/
5	12,2	(1 449)	(-0,5)	(-4,8)	(1 405)	(-2,1)	(-4,0)	/

Anmerkung Seite 52

Noch: 5. Durchschnittliche Verdienste und Arbeitszeiten der Arbeitnehmerinnen und Arbeitnehmer im Produzierenden Gewerbe und im Dienstleistungsbereich*) im II. Quartal 2010 nach Geschlecht und Leistungsgruppen

Noch: 5.1 Vollzeitbeschäftigte nach Wirtschaftszweigen

Geschlecht Leistungs- gruppe	Anteil der Arbeit- nehmer/ -innen an übergeord- neter Zusammen- fassung	Bezahlte Wochenarbeitszeit			Bruttostundenverdienst					
		II. Quartal 2010	Veränderung II. Quartal 2010 gegenüber dem		II. Quartal 2010	Veränderung II. Quartal 2010 gegenüber dem		II. Quartal 2010	Veränderung II. Quartal 2010 gegenüber dem	
			Vorquartal	entsprechen- den Vorjahres- quartal		Vorquartal	entsprechen- den Vorjahres- quartal		Vorquartal	entsprechen- den Vorjahres- quartal
%	Stunden	%		EUR	%		EUR	%		
O Öffentliche Verwaltung, Verteidigung, Sozialversicherung										
Insgesamt	11,4	40,1	–	–	18,81	+1,2	+1,2	18,69	+0,5	+1,6
1	9,9	40,2	–	–	30,17	+0,9	+1,2	30,05	+0,5	+1,9
2	39,7	40,1	–	–	20,77	+1,3	+1,1	20,63	+0,6	+1,6
3	43,6	40,2	–	–	15,43	+1,2	+1,2	15,32	+0,5	+1,5
4	5,4	40,1	–	–	12,93	+1,3	+1,7	12,82	+0,4	+1,4
5	1,4	40,4	–	–	11,12	+0,7	+1,8	11,07	+0,3	+1,9
Männer	68,8	40,3	–	–	19,48	+1,1	+1,1	19,37	+0,5	+1,7
1	11,2	40,3	–	–	30,73	+0,9	+1,2	30,62	+0,5	+2,0
2	40,8	40,2	–	–	21,37	+1,2	+1,0	21,24	+0,6	+1,7
3	40,5	40,5	–	–	15,73	+1,2	+1,2	15,63	+0,5	+1,7
4	6,0	40,2	–	–	13,13	+1,2	+1,9	13,02	+0,4	+1,5
5	1,5	40,6	–	–	11,14	+0,5	+2,0	11,11	+0,2	+2,2
Frauen	31,2	39,7	–	–	17,32	+1,5	+1,3	17,16	+0,5	+1,3
1	6,9	40,1	–	–	28,14	+1,1	+1,2	27,99	+0,5	+1,8
2	37,3	39,7	–	–	19,31	+1,5	+1,3	19,13	+0,6	+1,3
3	50,5	39,7	–	–	14,90	+1,6	+1,2	14,76	+0,6	+1,2
4	4,1	39,8	–	–	12,29	+1,4	+1,4	12,18	+0,5	+1,3
5	1,2	39,6	–	–	11,07	+1,4	+1,6	10,97	+0,5	+1,2
P Erziehung und Unterricht										
Insgesamt	5,2	40,2	–	–	22,40	+0,9	+0,3	22,34	+0,8	+1,9
1	37,7	40,3	–	–	26,39	+0,7	+0,1	26,38	+0,8	+2,0
2	46,6	40,3	–	–	21,59	+0,8	+0,1	21,54	+0,7	+1,9
3	14,2	39,4	–	–	15,29	+2,0	+1,6	15,08	+0,6	+0,9
4	1,2	39,6	–0,3	–0,3	13,30	+1,4	+0,9	13,17	+0,4	+0,7
5	0,3	39,2	–	+0,5	9,57	+5,2	+6,3	9,46	+4,1	+7,1
Männer	49,6	40,2	–	–	24,12	+0,8	+0,2	24,07	+0,8	+2,0
1	52,6	40,3	+0,2	–	27,14	+0,6	+0	27,14	+0,8	+2,0
2	35,6	40,2	–	–	22,47	+0,8	–0	22,41	+0,8	+1,9
3	10,1	39,9	–	–	15,92	+1,9	+1,3	15,72	+0,6	+1,0
4	1,4	39,9	–	–0,3	14,13	+1,7	+1,0	14,01	+0,9	+1,0
5	0,3	39,1	–	+1,0	9,00	+4,3	+6,8	8,92	+3,6	+8,9
Frauen	50,4	40,1	–	–	20,70	+1,1	+0,3	20,64	+0,8	+1,8
1	23,1	40,5	–	–	24,71	+0,9	+0,2	24,70	+0,9	+2,1
2	57,3	40,4	–	–	21,05	+0,9	+0,1	21,02	+0,8	+2,0
3	18,2	39,1	–	–	14,93	+2,0	+1,8	14,72	+0,5	+0,8
4	1,0	39,2	–0,5	–0,5	12,17	+1,3	+1,6	12,02	+0,1	+0,8
5	0,3	39,4	+0,5	+0,3	10,23	+7,9	+3,8	10,08	+6,4	+2,8
Q Gesundheits- und Sozialwesen										
Insgesamt	8,3	39,1	+0,1	+0,7	19,81	+0,4	+0,6	19,46	+0,4	+0,3
1	13,6	40,7	+1,0	+2,3	38,14	+0,3	–0,6	37,22	+0,4	–1,0
2	24,1	39,1	–	+0,8	20,83	+0,6	+0,5	20,56	+0,9	+0,2
3	49,8	38,7	–	–	15,83	+0,9	+1,0	15,58	+0,6	+0,7
4	9,4	38,3	–1,0	–	13,14	+0,5	+0,6	12,86	–	+0,4
5	3,1	39,0	+0,8	+1,6	11,05	+0,5	+0,3	10,84	+0,4	+0,3
Männer	37,0	39,5	+0,3	+1,0	23,76	+1,1	+0,6	23,24	+1,0	+0,2
1	22,7	40,9	+1,0	+2,3	42,25	+0,8	–0,4	41,07	+0,8	–0,7
2	27,0	39,2	+0,3	+1,0	22,22	+0,7	+0,4	21,91	+1,0	+0,2
3	40,8	39,0	–0,3	+0,3	16,54	+1,7	+1,0	16,25	+1,4	+0,8
4	6,8	38,8	–1,5	+0,3	13,78	+3,4	+4,5	13,40	+2,4	+3,8
5	2,8	39,7	+2,1	+2,8	10,84	+6,1	+5,1	10,53	+5,0	+3,9
Frauen	63,0	38,8	–	+0,5	17,45	+0,2	+0,6	17,20	+0,1	+0,3
1	8,3	40,5	+1,0	+2,3	31,46	–0,1	–0,6	30,96	–0	–1,0
2	22,5	39,1	–	+0,8	19,85	+0,6	+0,6	19,60	+0,8	+0,3
3	55,1	38,6	–	–	15,52	+0,5	+1,0	15,29	+0,3	+0,7
4	10,9	38,2	–0,8	+0,3	12,90	–0,5	–0,8	12,65	–0,9	–0,9
5	3,2	38,6	–0,3	+0,8	11,16	–1,8	–1,2	11,00	–1,5	–0,7

Anmerkung Seite 52

Noch: **5. Durchschnittliche Verdienste und Arbeitszeiten der Arbeitnehmerinnen und Arbeitnehmer im Produzierenden Gewerbe und im Dienstleistungsbereich*) im II. Quartal 2010 nach Geschlecht und Leistungsgruppen**

Noch: **5.1 Vollzeitbeschäftigte nach Wirtschaftszweigen**

Geschlecht — Leistungs- gruppe	Anteil der Arbeit- nehmer/ -innen an übergeord- neter Zusammen- fassung	Bruttomonatsverdienst						Sonder- zahlungen
		insgesamt			ohne Sonderzahlungen			
		II. Quartal 2010	Veränderung II. Quartal 2010 gegenüber dem		II. Quartal 2010	Veränderung II. Quartal 2010 gegenüber dem		
			Vorquartal	entsprechen- den Vorjahres- quartal		Vorquartal	entsprechen- den Vorjahres- quartal	
%	EUR	%		EUR	%		EUR	
O Öffentliche Verwaltung, Verteidigung, Sozialversicherung								
Insgesamt	11,4	3 281	+1,2	+1,2	3 260	+0,5	+1,6	22
1	9,9	5 273	+0,9	+1,2	5 253	+0,5	+1,9	20
2	39,7	3 614	+1,3	+1,1	3 590	+0,6	+1,6	24
3	43,6	2 695	+1,3	+1,2	2 675	+0,5	+1,5	20
4	5,4	2 251	+1,2	+1,7	2 232	+0,4	+1,4	19
5	1,4	1 951	+0,7	+1,9	1 943	+0,3	+1,9	8
Männer	68,8	3 413	+1,1	+1,2	3 393	+0,5	+1,7	19
1	11,2	5 378	+0,8	+1,2	5 359	+0,5	+2,0	19
2	40,8	3 731	+1,2	+1,0	3 710	+0,6	+1,7	22
3	40,5	2 765	+1,1	+1,2	2 748	+0,5	+1,7	17
4	6,0	2 290	+1,2	+1,8	2 271	+0,4	+1,4	19
5	1,5	1 967	+0,4	+2,0	1 962	+0,2	+2,1	4
Frauen	31,2	2 991	+1,5	+1,3	2 964	+0,5	+1,3	27
1	6,9	4 898	+1,1	+1,2	4 872	+0,6	+1,8	26
2	37,3	3 332	+1,5	+1,3	3 301	+0,5	+1,3	31
3	50,5	2 572	+1,5	+1,2	2 547	+0,6	+1,2	25
4	4,1	2 125	+1,4	+1,4	2 106	+0,5	+1,3	19
5	1,2	1 907	+1,4	+1,5	1 889	+0,4	+1,2	18
P Erziehung und Unterricht								
Insgesamt	5,2	3 908	+0,9	+0,3	3 898	+0,8	+1,9	9
1	37,7	4 623	+0,7	+0,1	4 621	+0,8	+2,0	1
2	46,6	3 778	+0,8	+0,1	3 771	+0,8	+2,0	8
3	14,2	2 615	+2,0	+1,6	2 580	+0,6	+0,8	35
4	1,2	2 288	+1,1	+0,6	2 265	+0,1	+0,3	22
5	0,3	1 632	+5,4	+7,2	1 613	+4,3	+7,9	19
Männer	49,6	4 210	+0,8	+0,2	4 202	+0,8	+2,0	8
1	52,6	4 747	+0,7	+0	4 746	+0,8	+2,0	1
2	35,6	3 921	+0,8	-0	3 909	+0,8	+1,9	11
3	10,1	2 761	+1,9	+1,2	2 727	+0,6	+0,9	35
4	1,4	2 448	+1,6	+0,8	2 428	+0,7	+0,8	20
5	0,3	1 527	+4,1	+7,6	1 513	+3,3	+9,7	14
Frauen	50,4	3 610	+1,1	+0,3	3 599	+0,8	+1,8	10
1	23,1	4 344	+0,9	+0,2	4 342	+0,8	+2,1	2
2	57,3	3 691	+0,9	+0,2	3 686	+0,8	+2,0	6
3	18,2	2 535	+2,0	+1,7	2 499	+0,6	+0,8	36
4	1,0	2 071	+0,8	+0,9	2 045	-0,4	+0,1	26
5	0,3	1 753	+8,6	+4,0	1 727	+7,1	+3,0	26
Q Gesundheits- und Sozialwesen								
Insgesamt	8,3	3 364	+0,5	+1,3	3 304	+0,5	+1,0	/
1	13,6	6 751	+1,3	+1,6	6 587	+1,4	+1,2	/
2	24,1	3 542	+0,7	+1,4	3 495	+1,0	+1,1	/
3	49,8	2 665	+0,9	+1,3	2 623	+0,7	+1,0	/
4	9,4	2 189	-0,5	+0,8	2 142	-1,0	+0,6	/
5	3,1	1 871	+1,1	+1,7	1 835	+0,9	+1,7	/
Männer	37,0	4 079	+1,3	+1,6	3 991	+1,3	+1,3	/
1	22,7	7 506	+1,7	+1,8	7 296	+1,8	+1,5	/
2	27,0	3 785	+0,9	+1,4	3 732	+1,2	+1,2	/
3	40,8	2 806	+1,7	+1,5	2 756	+1,3	+1,2	/
4	6,8	2 324	+1,7	+4,8	2 260	+0,8	+4,1	/
5	2,8	1 870	+8,3	+8,2	1 817	+7,3	+7,0	/
Frauen	63,0	2 945	+0,2	+1,1	2 901	+0,2	+0,8	/
1	8,3	5 533	+0,9	+1,7	5 446	+0,9	+1,2	/
2	22,5	3 371	+0,6	+1,4	3 328	+0,8	+1,0	/
3	55,1	2 604	+0,7	+1,1	2 565	+0,5	+0,8	/
4	10,9	2 140	-1,2	-0,6	2 099	-1,7	-0,7	/
5	3,2	1 871	-2,1	-0,6	1 843	-1,9	-0,2	/

Anmerkung Seite 52

Noch: **5. Durchschnittliche Verdienste und Arbeitszeiten der Arbeitnehmerinnen und Arbeitnehmer im Produzierenden Gewerbe und im Dienstleistungsbereich*) im II. Quartal 2010 nach Geschlecht und Leistungsgruppen**

Noch: **5.1 Vollzeitbeschäftigte nach Wirtschaftszweigen**

Geschlecht — Leistungs- gruppe	Anteil der Arbeit- nehmer/ -innen an übergeord- neter Zusammen- fassung	Bezahlte Wochenarbeitszeit			Bruttostundenverdienst							
		II. Quartal 2010	Veränderung II. Quartal 2010 gegenüber dem		II. Quartal 2010	insgesamt		ohne Sonderzahlungen		II. Quartal 2010	Veränderung II. Quartal 2010 gegenüber dem	
			Vorquartal	entsprechen- den Vorjahres- quartal		Vorquartal	entsprechen- den Vorjahres- quartal	Vorquartal	entsprechen- den Vorjahres- quartal			
		%	Stunden	%	EUR	%	EUR	%				

noch: **Q Gesundheits- und Sozialwesen**

Q86 Gesundheitswesen

Insgesamt	5,3	39,3	+0,3	+0,9	21,37	+0,1	+0,6	20,94	+0,2	—
1	17,9	41,1	+1,0	+2,5	40,04	+0,3	-0,7	39,10	+0,6	-1,1
2	21,9	39,4	+0,5	+1,3	21,51	+0,4	+1,0	21,17	+0,9	+0,3
3	50,5	38,8	+0,3	+0,3	15,86	+0,8	+1,1	15,56	+0,5	+0,4
4	7,5	38,5	-0,8	+0,8	13,32	-0,4	-0,5	13,00	-1,2	-1,1
5	2,1	38,8	-0,5	+1,3	11,73	+1,2	+0,2	11,40	+0,5	+0,3
Männer	38,2	39,8	+0,5	+1,3	26,62	+0,9	+0,9	26,00	+1,1	+0,4
1	29,8	41,2	+1,0	+2,5	44,10	+0,5	-0,4	42,92	+0,8	-0,7
2	24,4	39,4	+0,3	+1,0	23,37	+0,8	+1,4	22,98	+1,3	+0,7
3	39,0	39,1	+0,3	+0,5	16,77	+2,0	+1,5	16,42	+1,8	+0,6
4	5,1	38,9	-0,5	+0,3	14,66	+1,6	+2,6	14,27	+1,1	+1,3
5	1,7	38,7	-2,0	+0,8	12,50	+8,5	+5,7	11,97	+6,0	+4,0
Frauen	61,8	39,0	+0,3	+0,5	18,05	-0,3	+0,4	17,75	-0,3	-0,1
1	10,6	41,0	+1,2	+2,8	32,94	—	-0,6	32,43	+0,3	-1,0
2	20,4	39,3	+0,3	+1,3	20,14	+0,1	+0,6	19,84	+0,5	-0,1
3	57,6	38,7	+0,3	—	15,47	+0,3	+1,0	15,20	+0,1	+0,4
4	9,1	38,3	-1,0	+0,8	12,85	-1,2	-1,4	12,55	-2,1	-1,7
5	2,3	38,8	—	+1,6	11,38	-2,1	-2,4	11,14	-1,9	-1,5

Q87 Heime (ohne Erholungs- und Ferienheime)

Insgesamt	1,9	38,7	-0,2	+0,4	17,15	+1,3	+0,7	16,93	+0,9	+0,8
1	5,5	38,8	—	—	28,39	+3,2	-0,1	27,58	+0,8	-0,6
2	24,5	38,9	—	+0,8	20,01	+1,0	+0,2	19,83	+1,0	+0,4
3	50,5	38,7	-0,3	+0,3	16,22	+1,6	+1,4	16,05	+1,3	+1,6
4	13,9	38,4	-0,8	-0,5	13,47	+1,1	+1,5	13,26	+0,8	+1,8
5	5,6	39,1	+1,6	+1,6	10,89	-0,6	+0,4	10,79	-0,6	+0,6
Männer	33,2	39,0	—	+0,3	18,18	+1,1	+0,2	17,94	+0,5	+0,4
1	7,9	38,8	—	—	30,78	+3,9	—	29,65	+0,9	+0,1
2	28,6	38,9	-0,3	+0,8	20,75	+0,1	-0,9	20,58	+0,2	-0,6
3	48,0	39,0	-0,3	-0,3	16,54	+1,2	+1,8	16,38	+0,9	+2,1
4	10,1	38,9	-1,0	-0,3	13,61	+1,9	+5,5	13,42	+1,6	+5,8
5	5,4	41,1	+7,0	+6,2	9,72	+1,0	+3,4	(9,61)	(+1,7)	(+3,1)
Frauen	66,8	38,6	-0,3	+0,5	16,63	+1,5	+0,8	16,43	+1,2	+0,8
1	4,3	38,8	—	—	26,20	+2,5	-0,5	25,70	+1,0	-1,4
2	22,5	39,0	+0,3	+1,0	19,54	+1,5	+0,7	19,36	+1,5	+0,9
3	51,8	38,6	-0,3	+0,8	16,08	+1,8	+1,3	15,90	+1,5	+1,3
4	15,8	38,2	-0,8	-0,8	13,42	+0,8	+0,2	13,20	+0,5	+0,5
5	5,7	38,2	-0,8	-0,5	11,47	-1,2	+0,7	11,38	-1,5	+1,1

Q88 Sozialwesen (ohne Heime)

Insgesamt	1,2	38,6	-0,3	+0,4	17,05	+0,9	+0,4	16,80	+0,5	+0,7
1	7,4	38,7	—	+0,5	28,00	(-0)	-0	27,16	-1,9	-1,6
2	33,5	38,7	-0,3	—	19,78	+1,0	-0,4	19,58	+0,8	+0,1
3	45,5	38,6	—	+0,5	14,98	+0,1	-0,5	14,81	—	+0,3
4	10,4	38,0	-1,8	+1,1	11,82	+1,6	+1,7	11,51	+1,0	+1,4
5	3,3	38,9	+0,3	+0,8	9,60	-0,8	—	9,41	+0,3	-0,8
Männer	37,7	38,9	-0,5	+1,0	18,45	+2,5	+0,1	18,04	+1,3	+0,4
1	11,7	38,9	—	+0,5	30,58	+2,5	+1,8	29,34	+0,1	-0,3
2	36,6	38,8	—	+0,8	20,32	+1,0	-1,2	20,08	+0,8	-0,4
3	38,3	39,0	-0,3	+1,3	15,48	+1,8	-2,1	15,21	+0,5	-0,7
4	9,7	38,6	-4,2	+1,6	11,93	+7,5	+8,0	11,29	+4,0	+7,2
5	3,7	39,1	+0,8	+1,3	9,80	+4,8	+6,9	9,54	+3,9	+5,4
Frauen	62,3	38,4	-0,3	—	16,19	-0,1	+0,6	16,05	+0,2	+0,9
1	4,7	38,5	—	+1,0	24,14	-3,6	-3,5	23,89	-4,5	-4,0
2	31,6	38,5	-1,0	-0,8	19,39	+1,0	+0,3	19,22	+0,9	+0,6
3	49,9	38,4	+0,3	+0,3	14,74	-0,6	+0,4	14,62	-0,1	+0,8
4	10,7	37,6	-0,5	+0,5	(11,76)	(-1,6)	(-1,5)	(11,63)	(-0,7)	(-1,4)
5	3,0	38,8	—	+0,5	(9,46)	(-4,7)	(-4,2)	(9,32)	(-2,2)	(-4,4)

Noch: 5. Durchschnittliche Verdienste und Arbeitszeiten der Arbeitnehmerinnen und Arbeitnehmer im Produzierenden Gewerbe und im Dienstleistungsbereich*) im II. Quartal 2010 nach Geschlecht und Leistungsgruppen

Noch: 5.1 Vollzeitbeschäftigte nach Wirtschaftszweigen

Geschlecht — Leistungs- gruppe	Anteil der Arbeit- nehmer/ -innen an übergeord- neter Zusammen- fassung	Bruttomonatsverdienst						Sonder- zahlungen
		insgesamt			ohne Sonderzahlungen			
		II. Quartal 2010	Veränderung II. Quartal 2010 gegenüber dem		II. Quartal 2010	Veränderung II. Quartal 2010 gegenüber dem		
			Vorquartal	entsprechen- den Vorjahres- quartal		Vorquartal	entsprechen- den Vorjahres- quartal	
%	EUR	%		EUR	%		EUR	

noch: Q Gesundheits- und Sozialwesen

Q86 Gesundheitswesen

Insgesamt	5,3	3 650	+0,4	+1,4	3 577	+0,5	+0,9	/
1	17,9	7 156	+1,4	+1,9	6 987	+1,7	+1,5	(168)
2	21,9	3 680	+0,7	+2,3	3 622	+1,2	+1,6	/
3	50,5	2 673	+0,9	+1,3	2 624	+0,7	+0,6	/
4	7,5	2 226	-1,2	+0	2 172	-2,1	-0,6	/
5	2,1	1 977	+0,6	+1,5	1 922	-	+1,7	/
Männer	38,2	4 603	+1,3	+2,2	4 496	+1,5	+1,7	/
1	29,8	7 901	+1,6	+2,1	7 689	+2,0	+1,8	/
2	24,4	4 005	+1,1	+2,5	3 939	+1,7	+1,9	/
3	39,0	2 848	+2,1	+2,0	2 788	+1,9	+1,2	/
4	5,1	2 478	+1,0	+2,8	2 412	+0,5	+1,6	/
5	1,7	2 101	+6,3	+6,4	2 012	+3,8	+4,6	/
Frauen	61,8	3 061	-	+1,1	3 008	-0,1	+0,5	/
1	10,6	5 862	+1,2	+2,1	5 770	+1,5	+1,8	/
2	20,4	3 441	+0,4	+2,0	3 388	+0,8	+1,2	/
3	57,6	2 600	+0,5	+1,0	2 554	+0,3	+0,3	/
4	9,1	2 138	-2,1	-0,7	2 089	-3,0	-1,0	/
5	2,3	1 920	-2,0	-0,8	1 879	-1,9	+0,1	/

Q87 Heime (ohne Erholungs- und Ferienheime)

Insgesamt	1,9	2 886	+1,1	+1,1	2 851	+0,8	+1,2	/
1	5,5	4 785	+3,2	-0,1	4 649	+0,9	-0,6	/
2	24,5	3 386	+1,0	+1,0	3 356	+1,0	+1,2	/
3	50,5	2 728	+1,3	+1,9	2 699	+1,0	+2,0	/
4	13,9	2 244	+0,2	+0,8	2 209	-0	+1,1	/
5	5,6	1 851	+1,0	+2,0	1 834	+1,0	+2,2	/
Männer	33,2	3 083	+1,0	+0,6	3 043	+0,6	+0,9	/
1	7,9	5 193	+4,1	+0,2	5 002	+1,0	+0,3	/
2	28,6	3 508	+0,1	-0,1	3 478	+0,1	+0,2	/
3	48,0	2 800	+0,8	+1,5	2 774	+0,5	+1,8	/
4	10,1	2 299	+1,0	+5,1	2 266	+0,6	+5,4	/
5	5,4	1 735	+8,1	+9,7	1 715	+8,9	+9,4	/
Frauen	66,8	2 788	+1,2	+1,1	2 755	+0,9	+1,2	/
1	4,3	4 413	+2,5	-0,7	4 328	+1,0	-1,6	/
2	22,5	3 309	+1,5	+1,7	3 278	+1,6	+1,8	/
3	51,8	2 695	+1,6	+1,9	2 664	+1,3	+2,0	/
4	15,8	2 227	-	-0,5	2 191	-0,2	-0,2	/
5	5,7	1 906	-1,9	+0,3	1 890	-2,2	+0,6	/

Q88 Sozialwesen (ohne Heime)

Insgesamt	1,2	2 858	+0,6	+0,8	2 817	+0,2	+1,1	/
1	7,4	4 711	-0,1	+0,6	4 569	-2,0	-0,9	/
2	33,5	3 322	+0,5	-0,5	3 288	+0,3	-	/
3	45,5	2 513	+0,3	+0,1	2 485	+0,2	+0,9	/
4	10,4	1 950	-0,3	+2,7	1 899	-0,8	+2,4	/
5	3,3	1 624	-0,6	+0,7	1 592	+0,6	-	/
Männer	37,7	3 117	+2,0	+1,1	3 048	+0,8	+1,5	/
1	11,7	5 167	+2,5	+2,4	4 957	+0	+0,2	/
2	36,6	3 427	+1,0	-0,4	3 388	+0,9	+0,4	/
3	38,3	2 623	+1,5	-1,0	2 577	+0,2	+0,5	/
4	9,7	2 000	+2,8	+9,7	1 893	-0,6	+8,9	/
5	3,7	1 664	+5,4	+8,2	1 619	+4,6	+6,6	/
Frauen	62,3	2 701	-0,2	+0,6	2 677	-	+0,9	/
1	4,7	4 034	-3,7	-2,7	3 993	-4,6	-3,2	/
2	31,6	3 248	+0,2	-0,5	3 218	-	-0,2	/
3	49,9	2 462	-0,2	+0,7	2 442	+0,2	+1,1	/
4	10,7	(1 923)	(-1,9)	(-0,9)	(1 902)	(-1,0)	(-0,9)	/
5	3,0	(1 595)	(-4,8)	(-3,7)	(1 571)	(-2,4)	(-4,0)	/

Anmerkung Seite 52

Noch: 5. Durchschnittliche Verdienste und Arbeitszeiten der Arbeitnehmerinnen und Arbeitnehmer im Produzierenden Gewerbe und im Dienstleistungsbereich*) im II. Quartal 2010 nach Geschlecht und Leistungsgruppen

Noch: 5.1 Vollzeitbeschäftigte nach Wirtschaftszweigen

Geschlecht Leistungs- gruppe	Anteil der Arbeit- nehmer/ -innen an übergeord- neter Zusammen- fassung	Bezahlte Wochenarbeitszeit			Bruttostundenverdienst							
		II. Quartal 2010	Veränderung II. Quartal 2010 gegenüber dem		II. Quartal 2010	insgesamt		ohne Sonderzahlungen		II. Quartal 2010	Veränderung II. Quartal 2010 gegenüber dem	
			Vorquartal	entsprechen- den Vorjahres- quartal		Vorquartal	entsprechen- den Vorjahres- quartal	Vorquartal	entsprechen- den Vorjahres- quartal		Vorquartal	entsprechen- den Vorjahres- quartal
R Kunst, Unterhaltung und Erholung												
Insgesamt	0,6	39,0	+0,1	+0,1	(23,33)	/	(-4,7)	(21,89)	(+0)	(-3,7)		
1	/	/	/	/	/	/	/	/	/	/		
2	/	/	/	/	/	/	/	/	/	/		
3	33,0	39,1	+0,5	+0,5	17,56	+5,0	+1,4	16,46	+2,3	+0,1		
4	14,8	37,6	+0,3	+0,8	12,62	+6,5	+3,7	11,90	+1,9	+3,2		
5	4,7	(43,4)	(+0,5)	(+1,9)	(8,70)	(+5,3)	(+1,6)	(8,34)	(+1,6)	(+2,2)		
Männer	/	/	/	/	/	/	/	/	/	/		
1	/	/	/	/	/	/	/	/	/	/		
2	/	/	/	/	/	/	/	/	/	/		
3	34,2	39,3	+0,3	+0,8	(18,25)	(+5,6)	(+3,2)	17,01	+3,2	+0,9		
4	10,4	39,3	-	+2,6	13,75	+5,2	+4,1	(13,11)	(+1,5)	(+5,3)		
5	3,6	(43,1)	(-1,1)	(+3,4)	(8,64)	(+4,7)	(-4,5)	(8,38)	(+1,9)	(-4,0)		
Frauen	36,7	38,4	+0,3	-0,8	(17,49)	/	(+3,1)	(16,53)	(+0,9)	(+3,1)		
1	9,0	38,6	+0,8	-0,3	(25,65)	(+8,5)	(+0,2)	(23,20)	(+0,5)	(+1,4)		
2	31,3	38,7	-	-0,5	(22,31)	/	(-0,7)	(21,44)	(+0,8)	(-0,6)		
3	30,9	38,6	+0,8	-0,5	16,23	+4,0	-1,7	15,38	+0,7	-1,2		
4	22,3	36,2	+0,6	-0,5	(11,64)	(+7,7)	(+3,7)	10,84	+2,0	+1,2		
5	6,4	(43,7)	(+1,9)	(+1,4)	8,77	6,2	5,9	(8,31)	(+1,3)	(+6,1)		
R90 Kreative, künstlerische und unterhaltende Tätigkeiten												
Insgesamt	0,3	39,1	+0,3	-	(22,03)	/	(+1,1)	(21,19)	/	(+1,8)		
1	12,4	38,9	+0,8	-	(28,78)	/	(-)	/	/	/		
2	47,4	39,1	-	-0,3	(24,80)	/	(+0,3)	(24,23)	(+0,5)	(+0,2)		
3	36,2	39,2	+0,5	+0,5	16,87	+3,2	+0,7	16,24	+1,1	+1,6		
4	3,2	38,8	-0,3	+0,3	16,05	+9,6	-2,7	15,03	+3,7	+0,3		
5	0,8	36,1	-3,0	-5,5	9,80	+2,7	-5,6	9,24	-2,2	-3,0		
Männer	66,9	39,3	+0,3	+0,3	(22,87)	/	(+2,1)	/	/	/		
1	12,2	39,1	+0,5	-	(30,91)	/	(-0,3)	/	/	/		
2	46,4	39,3	+0,3	-	(25,99)	/	(+1,8)	(25,42)	(+0,4)	(+1,6)		
3	38,1	39,3	+0,3	+0,5	17,23	+2,7	+1,5	16,72	+1,1	+2,3		
4	3,0	39,0	+0,3	-0,8	(15,70)	(+7,8)	(-6,5)	(14,89)	(+3,3)	(-3,1)		
5	0,4	37,3	-3,9	-1,3	(8,00)	/	(-1,2)	(7,85)	(+5,5)	(+2,7)		
Frauen	33,1	38,7	+0,3	-0,3	(20,29)	/	(-0,7)	(19,32)	(+0,4)	(+0,6)		
1	12,8	38,4	+1,3	-0,5	(24,59)	(+8,1)	(+1,4)	(22,07)	(-0,8)	(+6,1)		
2	49,6	38,8	-0,3	-0,5	(22,53)	/	(-2,3)	(21,95)	(+0,5)	(-2,2)		
3	32,3	38,8	+0,5	-0,3	16,01	+4,6	-1,2	15,09	+1,1	+0,5		
4	3,8	38,6	-0,5	+1,8	(16,60)	(+12,6)	(+3,2)	(15,27)	(+4,3)	(+6,0)		
5	1,5	35,4	-2,7	-7,8	10,79	+2,2	-6,4	10,01	-5,1	-4,6		
R91 Bibliotheken, Archive, Museen, botanische und zoologische Gärten												
Insgesamt	0,1	39,2	+0,4	+0,4	18,91	+2,9	+2,8	18,70	+2,2	+2,4		
1	12,4	39,0	-0,3	-	29,72	+6,0	+1,2	29,00	+3,9	+0,6		
2	25,9	39,0	-	-0,3	21,35	+2,3	+1,9	21,22	+2,2	+1,9		
3	48,9	39,3	+0,8	+0,8	16,24	+3,1	+2,7	16,17	+3,2	+2,5		
4	11,6	39,0	-	+0,3	(13,94)	(+6,1)	(+4,0)	13,46	+2,4	+1,1		
5	1,2	37,6	+1,3	/	12,52	+3,8	/	12,43	+3,1	/		
Männer	56,0	39,3	+0,3	+0,8	19,48	+4,1	+2,3	19,25	+3,4	+2,2		
1	15,7	39,1	-0,3	+0,3	30,11	+5,4	+1,1	29,10	+1,9	+0,5		
2	20,4	39,1	-	+0,5	22,79	+3,6	+4,1	22,65	+4,1	+4,2		
3	47,3	39,5	+0,8	+1,0	16,75	+3,9	+5,5	16,65	+3,9	+5,1		
4	15,2	39,2	-	+0,5	13,33	+1,9	+0,2	13,33	+2,0	+0,9		
5	/	/	/	/	/	/	/	/	/	/		
Frauen	44,0	39,0	+0,5	-	18,18	+1,2	+2,5	18,00	+0,5	+1,8		
1	8,2	39,0	-	/	28,75	+5,8	/	28,75	+7,3	/		
2	32,9	39,0	+0,3	-0,8	20,20	+1,2	-0	20,08	+0,6	-0,1		
3	51,0	39,2	+1,0	+0,8	15,63	+2,4	-0,8	15,60	+2,6	-0,8		
4	7,0	38,2	-0,5	/	(15,64)	(+17,4)	/	13,81	+3,7	/		
5	/	/	/	/	/	/	/	/	/	/		

Noch: 5. Durchschnittliche Verdienste und Arbeitszeiten der Arbeitnehmerinnen und Arbeitnehmer im Produzierenden Gewerbe und im Dienstleistungsbereich*) im II. Quartal 2010 nach Geschlecht und Leistungsgruppen

Noch: 5.1 Vollzeitbeschäftigte nach Wirtschaftszweigen

Geschlecht Leistungs- gruppe	Anteil der Arbeit- nehmer/ -innen an übergeord- neter Zusammen- fassung	Bruttomonatsverdienst						Sonder- zahlungen
		insgesamt			ohne Sonderzahlungen			
		II. Quartal 2010	Veränderung II. Quartal 2010 gegenüber dem		II. Quartal 2010	Veränderung II. Quartal 2010 gegenüber dem		
			Vorquartal	entsprechen- den Vorjahres- quartal		Vorquartal	entsprechen- den Vorjahres- quartal	
%	EUR	%		EUR	%		EUR	
R Kunst, Unterhaltung und Erholung								
Insgesamt	0,6	(3 953)	(+0,9)	(-4,6)	(3 709)	(+0,2)	(-3,6)	/
1	/	/	/	/	/	/	/	/
2	/	/	/	/	/	/	/	/
3	33,0	2 981	+5,3	+1,8	2 793	+2,6	+0,4	/
4	14,8	(2 062)	(+6,8)	(+4,6)	(1 944)	(+2,2)	(+4,0)	/
5	4,7	1 642	+5,9	+3,7	1 574	+2,0	+4,3	/
Männer	/	/	/	/	/	/	/	/
1	/	/	/	/	/	/	/	/
2	/	/	/	/	/	/	/	/
3	34,2	(3 118)	(+5,8)	(+3,9)	2 906	+3,3	+1,7	/
4	10,4	2 350	+5,1	+6,9	2 241	+1,5	+8,2	/
5	3,6	1 618	+3,5	-1,3	1 569	+0,7	-0,7	/
Frauen	36,7	(2 918)	(+2,5)	(+2,4)	(2 758)	(+1,2)	(+2,5)	/
1	9,0	(4 305)	(+9,4)	(-0)	(3 893)	(+1,3)	(+1,1)	/
2	31,3	(3 750)	(-2,9)	(-1,3)	(3 603)	(+0,7)	(-1,2)	/
3	30,9	2 719	+4,6	-2,3	2 576	+1,2	-1,8	/
4	22,3	(1 829)	(+8,2)	(+2,9)	(1 705)	(+2,5)	(+0,6)	/
5	6,4	1 665	+8,1	+7,4	1 580	+3,3	+7,7	/
R90 Kreative, künstlerische und unterhaltende Tätigkeiten								
Insgesamt	0,3	(3 741)	(-2,3)	(+1,1)	(3 599)	(+0,4)	(+1,9)	/
1	12,4	(4 862)	(+3,0)	(-0,1)	/	/	/	/
2	47,4	(4 217)	(-6,2)	(+0,2)	(4 120)	(+0,6)	(+0,1)	/
3	36,2	2 872	+3,6	+1,0	2 765	+1,5	+2,0	/
4	3,2	2 707	+9,6	-2,6	2 537	+3,6	+0,6	/
5	0,8	1 535	-0,4	-10,9	1 447	-5,2	-8,5	/
Männer	66,9	(3 904)	(-2,9)	(+2,4)	(3 773)	(+0,3)	(+2,9)	/
1	12,2	(5 255)	(+0,7)	(-0,2)	/	/	/	/
2	46,4	(4 439)	(-6,2)	(+1,8)	(4 342)	(+0,7)	(+1,7)	/
3	38,1	2 945	+2,9	+2,2	2 858	+1,4	+2,9	/
4	3,0	(2 660)	(+8,0)	(-7,2)	(2 523)	(+3,6)	(-3,8)	/
5	0,4	/	/	/	/	/	/	/
Frauen	33,1	(3 412)	(-0,9)	(-1,1)	(3 249)	(+0,6)	(+0,2)	/
1	12,8	(4 107)	(+9,6)	(+1,1)	(3 686)	(+0,7)	(+5,7)	/
2	49,6	(3 799)	(-6,3)	(-2,8)	(3 700)	(+0,3)	(-2,7)	/
3	32,3	2 699	+5,3	-1,4	2 543	+1,6	+0,3	/
4	3,8	(2 782)	(+12,0)	(+4,9)	(2 559)	(+3,7)	(+7,7)	/
5	1,5	1 661	-0,5	-13,6	1 540	-7,6	-11,9	/
R91 Bibliotheken, Archive, Museen, botanische und zoologische Gärten								
Insgesamt	0,1	3 218	+3,3	+3,2	3 182	+2,6	+2,8	/
1	12,4	5 042	+5,7	+1,3	4 919	+3,6	+0,7	/
2	25,9	3 619	+2,4	+1,5	3 598	+2,3	+1,6	/
3	48,9	2 776	+4,0	+3,6	2 765	+4,1	+3,4	/
4	11,6	(2 359)	(+5,9)	(+4,2)	2 278	+2,3	+1,3	/
5	1,2	(2 047)	(+5,4)	/	(2 032)	(+4,6)	/	/
Männer	56,0	3 326	+4,5	+3,0	3 287	+3,8	+2,9	/
1	15,7	5 110	+5,1	+1,2	4 937	+1,5	+0,5	/
2	20,4	3 871	+3,8	+4,5	3 848	+4,2	+4,7	/
3	47,3	2 873	+4,6	+6,6	2 857	+4,7	+6,2	/
4	15,2	2 272	+2,0	+0,8	2 272	+2,0	+1,4	-
5	/	/	/	/	/	/	/	/
Frauen	44,0	3 079	+1,7	+2,5	3 048	+1,0	+1,8	/
1	8,2	4 875	+5,8	/	4 875	+7,3	/	-
2	32,9	3 420	+1,2	-0,9	3 399	+0,6	-1,0	/
3	51,0	2 662	+3,5	-0,2	2 656	+3,6	-0,1	/
4	7,0	(2 597)	(+16,8)	/	2 293	+3,1	/	/
5	/	/	/	/	/	/	/	/

Anmerkung Seite 52

Noch: **5. Durchschnittliche Verdienste und Arbeitszeiten der Arbeitnehmerinnen und Arbeitnehmer im Produzierenden Gewerbe und im Dienstleistungsbereich*) im II. Quartal 2010 nach Geschlecht und Leistungsgruppen**

Noch: **5.1 Vollzeitbeschäftigte nach Wirtschaftszweigen**

Geschlecht Leistungs- gruppe	Anteil der Arbeit- nehmer/ -innen an übergeord- neter Zusammen- fassung	Bezahlte Wochenarbeitszeit			Bruttostundenverdienst							
		II. Quartal 2010	Veränderung II. Quartal 2010 gegenüber dem		II. Quartal 2010	insgesamt		ohne Sonderzahlungen		II. Quartal 2010	Veränderung II. Quartal 2010 gegenüber dem	
			Vorquartal	entsprechen- den Vorjahres- quartal		Vorquartal	entsprechen- den Vorjahres- quartal	Vorquartal	entsprechen- den Vorjahres- quartal			
		%	Stunden	%	EUR	%	EUR	%				

noch: **R Kunst, Unterhaltung und Erholung**

R92 Spiel-, Wett- und Lotteriewesen

Insgesamt	/	/	/	/	/	/	/	/	/	/	/
1	11,9	38,8	-	+1,0	(44,67)	/	(-2,1)	(32,22)	(+0,7)	(+1,0)	
2	9,3	37,3	-0,3	-2,9	29,28	28,9	7,4	22,43	+0,4	+7,5	
3	11,7	40,3	+0,2	+3,1	/	/	/	(13,41)	(-0,3)	(-)	
4	41,0	34,8	+1,2	+0,6	10,84	+9,3	+8,2	9,94	+0,8	+2,9	
5	26,1	(46,2)	(-0,2)	(+2,9)	7,98	+7,0	+3,1	7,55	+1,5	+2,6	
Männer	/	/	/	/	/	/	/	/	/	/	
1	25,6	39,0	-	+1,0	(46,28)	/	(-5,6)	(33,15)	(+0,8)	(+0,1)	
2	
3	24,0	40,8	+0,5	+3,3	/	/	/	(13,49)	(-0,1)	(+4,1)	
4	/	/	/	/	/	/	/	/	/	/	
5	31,6	(45,2)	(-2,8)	(+0,2)	7,68	+4,8	-4,8	7,29	-0,3	-3,4	
Frauen	/	/	/	/	/	/	/	/	/	/	
1	61,5	(37,7)	(+1,1)	(-)	/	/	/	/	/	/	
2	3,3	37,9	+0,5	/	(36,61)	(+31,4)	/	27,57	+0,1	/	
3	9,4	36,4	-	-0,3	28,31	+24,8	+3,5	(22,46)	(+0,4)	(+5,9)	
4	/	/	/	/	/	/	/	/	/	/	
5	60,7	34,3	+1,2	-	11,03	+9,6	+6,8	10,03	+0,4	+1,1	
	22,6	47,0	+2,0	+4,9	8,23	+8,6	+8,3	7,77	+2,9	+6,9	

R93 Erbringung von Dienstleistungen des Sports, der Unterhaltung und der Erholung

Insgesamt	/	/	/	/	/	/	/	/	/	/
1	/	/	/	/	/	/	/	/	/	/
2	/	/	/	/	/	/	/	/	/	/
3	31,1	38,4	-0,3	-0,8	/	/	/	(17,59)	(+4,8)	(-2,5)
4	26,5	38,9	-0,5	-0,3	(12,71)	(+4,4)	(+3,2)	(12,12)	(+1,8)	(+3,9)
5	4,0	39,0	+5,4	+1,3	(10,34)	(+0,3)	(+4,9)	(10,25)	(+0,3)	(+7,8)
Männer	/	/	/	/	/	/	/	/	/	/
1	/	/	/	/	/	/	/	/	/	/
2	/	/	/	/	/	/	/	/	/	/
3	26,3	38,9	-0,3	-	/	/	/	(18,72)	/	(-0,9)
4	22,9	39,4	-	+2,1	(13,82)	(+4,9)	(+4,1)	(13,05)	(+0,7)	(+4,9)
5	3,5	40,2	+6,9	+6,1	10,61	-1,9	+1,7	10,61	-1,8	+1,7
Frauen	/	/	/	/	/	/	/	/	/	/
1	30,5	38,1	-	-2,6	(15,22)	(+2,7)	(-0,7)	(14,50)	(+1,0)	(-)
2	/	/	/	/	/	/	/	/	/	/
3	11,9	38,8	+0,3	-1,0	(19,29)	(+4,2)	(+3,6)	(18,16)	(+2,5)	(+3,7)
4	41,9	37,8	+0,3	-1,8	(16,91)	(+2,7)	(-3,3)	15,92	-0,7	-2,7
5	/	/	/	/	/	/	/	/	/	/

S Erbringung von sonstigen Dienstleistungen

Insgesamt	1,9	38,9	-	+0,5	19,86	+6,1	+0,6	18,47	+0,7	-0,1
1	11,0	39,0	+0,3	+0,5	37,08	+6,5	-1,2	33,42	+0,2	-3,2
2	25,5	38,9	+0,3	+1,8	23,82	+7,0	-1,9	22,23	+1,2	-2,5
3	44,0	38,8	-0,5	+0,3	16,86	+6,1	+0,6	15,73	+0,8	+0,4
4	13,8	39,0	+0,5	-0,3	12,35	+2,9	+3,5	11,87	+0,1	+2,5
5	5,6	38,6	-	-1,0	10,01	+4,2	+5,0	9,64	+0,9	+4,4
Männer	/	/	/	/	/	/	/	/	/	/
1	50,5	39,1	-	+0,3	23,69	+5,8	+0,6	21,81	+0,2	-0,2
2	16,5	39,0	+0,3	+0,5	(39,93)	(+6,7)	(+0,8)	35,94	+0,8	-1,8
3	29,2	38,9	+0,3	+1,6	(25,79)	(+7,7)	(-1,8)	23,91	+1,3	-1,8
4	36,4	39,3	-	-	20,15	+5,8	+1,8	18,51	+0,2	+1,9
5	13,8	39,5	+0,5	-	13,32	3,3	+3,8	12,83	+1,1	+2,1
	4,1	38,8	-1,0	-3,5	(10,10)	(-1,6)	(-3,8)	(9,90)	(-2,4)	(-3,5)
Frauen	/	/	/	/	/	/	/	/	/	/
1	49,5	38,6	-0,3	+0,5	15,92	+6,1	-	15,03	+1,2	-0,6
2	5,4	39,1	+0,3	+0,8	(28,24)	(+7,3)	(-7,8)	25,59	-1,0	-7,2
3	21,8	38,9	-	+2,1	21,12	+6,0	-2,1	19,96	+1,6	-3,7
4	51,7	38,5	-0,5	+0,3	14,46	+5,9	-1,0	13,70	+1,0	-1,3
5	13,9	38,5	+0,5	-0,3	(11,35)	(+2,9)	(+4,3)	(10,88)	(-0,9)	(+4,4)
	7,2	38,6	+0,5	+0,3	9,96	+6,8	+8,9	9,49	+2,2	+7,5

Noch: **5. Durchschnittliche Verdienste und Arbeitszeiten der Arbeitnehmerinnen und Arbeitnehmer im Produzierenden Gewerbe und im Dienstleistungsbereich*) im II. Quartal 2010 nach Geschlecht und Leistungsgruppen**

Noch: **5.1 Vollzeitbeschäftigte nach Wirtschaftszweigen**

Geschlecht — Leistungs- gruppe	Anteil der Arbeit- nehmer/ -innen an übergeord- neter Zusammen- fassung	Bruttomonatsverdienst						Sonder- zahlungen
		insgesamt			ohne Sonderzahlungen			
		II. Quartal 2010	Veränderung II. Quartal 2010 gegenüber dem		II. Quartal 2010	Veränderung II. Quartal 2010 gegenüber dem		
			Vorquartal	entsprechen- den Vorjahres- quartal		Vorquartal	entsprechen- den Vorjahres- quartal	
%	EUR	%		EUR	%		EUR	

noch: **R Kunst, Unterhaltung und Erholung**

R92 Spiel-, Wett- und Lotteriewesen

Insgesamt	/	/	/	/	/	/	/	/
1	11,9	(7 534)	(+22,2)	(-1,0)	(5 434)	(+0,7)	(+2,2)	/
2	9,3	4 751	+28,8	+4,6	3 640	+0,4	+4,7	/
3	11,7	/	/	/	/	/	/	/
4	41,0	1 641	+10,8	+9,0	1 505	+2,2	+3,7	/
5	26,1	1 601	+6,6	+6,0	1 515	+1,3	+5,6	/
Männer	/	/	/	/	/	/	/	/
1	25,6	(7 844)	(+20,8)	(-4,6)	(5 619)	(+0,7)	(+1,2)	/
2	/
3	24,0	/	/	/	/	/	/	/
4	/	/	/	/	/	/	/	/
5	31,6	(1 508)	(+1,7)	(-4,7)	(1 432)	(-3,1)	(-3,2)	/
Frauen	61,5	/	/	/	(1 839)	(+2,4)	(+6,7)	/
1	3,3	6 025	+32,0	/	4 538	+0,6	/	/
2	9,4	4 479	+24,8	+3,4	(3 553)	(+0,4)	(+5,7)	/
3	/	/	/	/	/	/	/	/
4	60,7	1 646	+11,3	+6,7	1 497	+1,8	+1,1	/
5	22,6	1 682	+10,8	+13,6	1 588	+5,0	+12,1	/

R93 Erbringung von Dienstleistungen des Sports, der Unterhaltung und der Erholung

Insgesamt	/	/	/	/	/	/	/	/
1	/	/	/	/	/	/	/	/
2	/	/	/	/	/	/	/	/
3	31,1	/	/	/	(2 938)	(+4,6)	(-3,3)	/
4	26,5	(2 149)	(+4,0)	(+2,9)	(2 049)	(+1,4)	(+3,6)	/
5	4,0	(1 753)	(+5,7)	(+6,2)	(1 739)	(+5,8)	(+9,3)	/
Männer	/	/	/	/	/	/	/	/
1	/	/	/	/	/	/	/	/
2	/	/	/	/	/	/	/	/
3	26,3	/	/	/	(3 163)	(+8,4)	(-0,8)	/
4	22,9	(2 366)	(+4,9)	(+6,2)	(2 233)	(+0,6)	(+7,0)	/
5	3,5	1 852	+4,8	+7,9	1 852	+5,0	+7,9	-
Frauen	30,5	(2 522)	(+2,6)	(-3,2)	(2 403)	(+1,1)	(-2,6)	/
1	/	/	/	/	/	/	/	/
2	11,9	(3 252)	(+4,5)	(+2,7)	(3 063)	(+2,9)	(+2,8)	/
3	41,9	2 779	+3,0	-5,1	2 615	-0,5	-4,5	/
4	/	/	/	/	/	/	/	/
5	/	/	/	/	/	/	/	/

S Erbringung von sonstigen Dienstleistungen

Insgesamt	1,9	3 356	+6,1	+1,1	3 120	+0,8	+0,4	/
1	11,0	6 290	+6,8	-0,6	5 669	+0,5	-2,6	/
2	25,5	4 025	+7,2	-0,1	3 758	+1,5	-0,7	/
3	44,0	2 845	+5,8	+0,9	2 654	+0,5	+0,7	/
4	13,8	2 094	+3,6	+3,4	2 013	+0,8	+2,3	/
5	5,6	1 681	+4,2	+4,1	1 619	+1,0	+3,5	/
Männer	50,5	4 027	+5,9	+0,9	3 707	+0,4	+0,1	/
1	16,5	6 772	+7,0	+1,5	6 096	+1,1	-1,2	/
2	29,2	4 354	+7,9	-0,3	4 036	+1,4	-0,3	/
3	36,4	3 441	+5,8	+1,8	3 160	+0,2	+1,9	/
4	13,8	2 287	+3,9	+3,8	2 202	+1,8	+1,9	/
5	4,1	(1 701)	(-2,5)	(-7,2)	(1 667)	(-3,4)	(-6,9)	/
Frauen	49,5	2 672	+6,1	+0,7	2 523	+1,1	+0,1	/
1	5,4	(4 792)	(+7,4)	(-7,2)	4 343	-0,8	-6,6	/
2	21,8	3 575	+6,3	+0,1	3 378	+1,9	-1,5	/
3	51,7	2 417	+5,3	-0,7	2 290	+0,4	-1,0	/
4	13,9	(1 899)	(+3,5)	(+4,0)	(1 821)	(-0,2)	(+4,1)	/
5	7,2	(1 669)	(+7,3)	(+8,9)	1 591	+2,6	+7,6	/

Anmerkung Seite 52

Noch: **5. Durchschnittliche Verdienste und Arbeitszeiten der Arbeitnehmerinnen und Arbeitnehmer im Produzierenden Gewerbe und im Dienstleistungsbereich*) im II. Quartal 2010 nach Geschlecht und Leistungsgruppen**

Noch: **5.1 Vollzeitbeschäftigte nach Wirtschaftszweigen**

Geschlecht — Leistungs- gruppe	Anteil der Arbeit- nehmer/ -innen an übergeord- neter Zusammen- fassung	Bezahlte Wochenarbeitszeit			Bruttostundenverdienst					
		II. Quartal 2010	Veränderung II. Quartal 2010 gegenüber dem		II. Quartal 2010	Veränderung II. Quartal 2010 gegenüber dem		II. Quartal 2010	Veränderung II. Quartal 2010 gegenüber dem	
			Vorquartal	entsprechen- den Vorjahres- quartal		Vorquartal	entsprechen- den Vorjahres- quartal		Vorquartal	entsprechen- den Vorjahres- quartal
		%	Stunden	%	EUR	%	EUR	%		

noch: **S Erbringung von sonstigen Dienstleistungen**

S94 Interessenvertretungen sowie kirchliche und sonstige religiöse Vereinigungen (ohne Sozialwesen und Sport)

Insgesamt	1,2	38,8	+0,1	+0,6	22,11	+5,0	-1,1	20,65	-0,1	-1,8
1	14,4	38,9	+0,3	+0,8	(37,50)	(+7,4)	(-1,4)	34,23	+1,0	-3,2
2	32,2	38,8	-	+1,6	24,13	+6,7	-1,6	22,65	+1,5	-2,6
3	38,8	38,9	-	+0,3	18,29	+4,3	-0,4	17,16	-0,6	-0,2
4	11,6	38,7	+0,8	-	(13,17)	(+2,3)	(-1,2)	(12,55)	(-1,3)	(-1,6)
5	2,9	38,5	-2,0	-2,3	(9,94)	(-2,4)	(-2,5)	(9,81)	(-2,9)	(-2,3)
Männer	49,9	38,8	-	-	(25,82)	(+4,7)	(-1,3)	23,97	-0,5	-1,9
1	21,9	38,9	+0,3	+0,8	(40,09)	(+7,5)	(+0,2)	36,52	+1,2	-2,1
2	34,1	38,7	-	+0,8	26,72	+7,9	-1,0	24,96	+2,0	-1,4
3	29,2	39,1	-	-0,5	(20,82)	(+2,0)	(-0,8)	(19,45)	(-1,9)	(+0,6)
4	10,8	38,6	+0,8	-0,3	(13,71)	(+3,7)	(+2,8)	(13,11)	(+1,2)	(+0,9)
5	4,0	38,3	-2,0	-3,5	(9,39)	(-4,2)	x	(9,28)	(-4,1)	x
Frauen	50,1	38,9	+0,3	+1,3	18,42	+5,5	-1,5	17,34	+0,2	-2,4
1	7,0	38,9	-	+0,5	(29,42)	(+8,0)	(-6,3)	27,10	+0,5	-6,4
2	30,4	39,0	+0,3	+2,6	21,25	+5,4	-2,7	20,09	+1,1	-4,4
3	48,5	38,8	-	+0,8	16,77	+6,1	-0,6	15,78	+0,3	-1,1
4	12,3	38,8	+0,8	+0,5	(12,69)	(+1,2)	(-4,7)	(12,07)	(-3,3)	(-3,4)
5	1,8	39,0	-1,5	-0,5	(11,15)	(+4,2)	x	(10,97)	(+2,9)	x

S95 Reparatur von Datenverarbeitungsgeräten und Gebrauchsgütern

Insgesamt	0,1	40,0	+0,5	+0,2	/	/	/	(17,92)	(-0,2)	(+4,5)
1	11,0	40,3	+0,7	+0,5	(43,26)	(+12,6)	(-8,6)	(34,18)	(-5,0)	(-8,5)
2	14,2	39,4	+0,3	-0,3	33,21	x	x	(28,95)	x	x
3	33,8	39,0	+1,0	+1,0	(16,48)	(+4,2)	(+4,2)	(15,62)	(+1,4)	(+6,4)
4	38,8	41,0	-	-1,0	12,19	+0,2	+2,8	11,83	-0,4	+0,4
5	2,1	39,2	/	/	(10,02)	/	/	(9,69)	/	/
Männer	86,1	40,2	+0,5	+0,2	/	/	/	(17,86)	(-0,3)	(+4,3)
1	11,6	40,4	+1,0	+0,5	(43,98)	(+11,9)	(-9,3)	(34,55)	(-5,5)	(-9,3)
2	13,7	39,5	-	-0,3	34,01	x	x	(29,65)	x	x
3	/	/	/	/	/	/	/	/	/	/
4	42,1	41,1	-	-1,0	12,21	+0,2	+2,5	11,83	-0,5	-0,1
5	2,4	39,2	/	-3,9	(10,02)	/	(+7,3)	(9,69)	/	(+6,0)
Frauen	13,9	38,4	-	-0,5	/	/	/	(18,34)	(+1,1)	(+6,1)
1	7,1	39,8	-0,5	/	(35,82)	(+15,5)	/	(30,30)	(-2,0)	/
2	17,4	38,8	+1,0	-1,8	(29,23)	(+16,1)	(+8,1)	(25,49)	(+2,9)	x
3	57,1	38,0	-	-0,3	(17,92)	(+7,4)	(-2,4)	(16,69)	(+0,5)	(+0,4)
4	18,4	38,5	-2,3	-2,5	11,86	+0,6	+6,0	11,86	+0,6	+7,0
5	-	-	-	-	-	-	-	-	-	-

S96 Erbringung von sonstigen überwiegend persönlichen Dienstleistungen

Insgesamt	0,6	38,8	-0,2	+0,5	15,54	+7,9	+5,6	14,35	+2,6	+4,7
1	4,5	39,6	+0,3	+0,5	(32,73)	/	(+5,1)	(28,27)	(-1,7)	(+1,5)
2	13,9	39,2	+0,8	+4,0	/	/	/	/	/	/
3	55,2	38,7	-1,0	+0,3	14,95	+8,8	+3,2	13,79	+2,6	+2,1
4	15,2	38,9	+0,8	-0,3	(11,22)	(+4,0)	(+8,7)	(10,89)	(+1,5)	(+7,3)
5	11,2	38,7	+0,8	-	10,05	+7,3	+9,1	9,56	+2,6	+8,1
Männer	47,2	39,5	+0,3	+1,3	20,27	+8,1	+4,1	18,36	+1,9	+2,8
1	6,7	39,5	+0,3	+0,5	(37,36)	/	(+12,1)	(32,73)	(+1,0)	(+5,1)
2	/	/	/	/	/	/	/	/	/	/
3	52,6	39,6	-	+0,8	19,92	+11,1	+3,8	17,85	+2,6	+2,2
4	13,7	39,8	+0,8	+0,8	13,49	+4,7	+6,2	13,08	+2,0	+5,0
5	4,5	39,6	+0,5	-2,5	(11,37)	(+6,6)	(+9,6)	(11,01)	(+4,4)	(+8,7)
Frauen	52,8	38,2	-0,8	-0,3	11,16	+6,5	+6,5	10,64	+2,8	+6,2
1	2,5	39,8	+0,5	+0,5	/	/	/	(17,64)	/	(-4,4)
2	6,2	38,9	+0,5	-1,0	(19,24)	(+14,3)	(+12,0)	(18,25)	(+9,3)	x
3	57,5	38,0	-1,6	-0,3	10,72	+3,6	+1,2	10,34	+1,1	+1,1
4	16,6	38,2	+0,8	-1,0	(9,48)	(+3,5)	(+10,1)	(9,21)	(+1,0)	(+8,5)
5	17,2	38,5	+0,8	+0,5	(9,73)	(+7,5)	(+8,8)	9,21	+2,1	+7,8

Noch: **5. Durchschnittliche Verdienste und Arbeitszeiten der Arbeitnehmerinnen und Arbeitnehmer im Produzierenden Gewerbe und im Dienstleistungsbereich*) im II. Quartal 2010 nach Geschlecht und Leistungsgruppen**

Noch: **5.1 Vollzeitbeschäftigte nach Wirtschaftszweigen**

Geschlecht — Leistungs- gruppe	Anteil der Arbeit- nehmer/ -innen an übergeord- neter Zusammen- fassung	Bruttomonatsverdienst						Sonder- zahlungen
		insgesamt			ohne Sonderzahlungen			
		II. Quartal 2010	Veränderung II. Quartal 2010 gegenüber dem		II. Quartal 2010	Veränderung II. Quartal 2010 gegenüber dem		
			Vorquartal	entsprechen- den Vorjahres- quartal		Vorquartal	entsprechen- den Vorjahres- quartal	
%	EUR	%		EUR	%		EUR	

noch: **S Erbringung von sonstigen Dienstleistungen**

S94 Interessenvertretungen sowie kirchliche und sonstige religiöse Vereinigungen (ohne Sozialwesen und Sport)

Insgesamt	1,2	3 732	+5,2	-0,5	3 485	-0	-1,2	/
1	14,4	(6 336)	(+7,6)	(-0,8)	5 784	+1,2	-2,6	/
2	32,2	4 068	+6,8	-0,1	3 819	+1,6	-1,1	/
3	38,8	3 093	+4,4	-0,1	2 902	-0,5	+0,1	/
4	11,6	(2 215)	(+3,2)	(-1,1)	(2 112)	(-0,4)	(-1,4)	/
5	2,9	(1 663)	(-4,3)	(-4,9)	(1 641)	(-4,8)	(-4,6)	/
Männer	49,9	(4 354)	(+4,7)	(-1,3)	4 042	-0,4	-1,9	/
1	21,9	(6 773)	(+7,7)	(+0,8)	6 170	+1,5	-1,4	/
2	34,1	4 489	+7,8	-0,4	4 193	+1,9	-0,8	/
3	29,2	(3 533)	(+1,8)	(-1,4)	(3 302)	(-2,0)	(-0)	/
4	10,8	(2 302)	(+4,5)	(+2,6)	(2 202)	(+2,1)	(+0,9)	/
5	4,0	(1 563)	(-6,0)	x	(1 545)	(-6,0)	x	/
Frauen	50,1	3 110	+5,7	-0,4	2 929	+0,5	-1,2	/
1	7,0	(4 972)	(+8,0)	(-5,8)	4 580	+0,5	-5,9	/
2	30,4	3 598	+5,6	-0,2	3 401	+1,3	-2,0	/
3	48,5	2 828	+6,2	+0,2	2 661	+0,5	-0,4	/
4	12,3	(2 138)	(+2,0)	(-4,4)	(2 032)	(-2,6)	(-3,1)	/
5	1,8	(1 890)	(+2,8)	x	(1 860)	(+1,4)	x	/

S95 Reparatur von Datenverarbeitungsgeräten und Gebrauchsgütern

Insgesamt	0,1	/	/	/	(3 111)	(+0,3)	(+4,7)	/
1	11,0	(7 580)	(+13,5)	(-8,1)	(5 988)	(-4,3)	(-8,0)	/
2	14,2	5 682	x	x	(4 953)	x	x	/
3	33,8	(2 791)	(+5,2)	(+5,1)	(2 646)	(+2,5)	(+7,4)	/
4	38,8	2 169	+0	+1,8	2 105	-0,6	-0,6	/
5	2,1	(1 707)	(-12,0)	/	(1 650)	(-13,6)	/	/
Männer	86,1	/	/	/	(3 119)	(+0)	(+4,5)	/
1	11,6	(7 716)	(+12,9)	(-8,9)	(6 062)	(-4,7)	(-8,9)	/
2	13,7	5 835	x	x	(5 086)	x	x	/
3	/	/	/	/	/	/	/	/
4	42,1	2 182	+0,2	+1,6	2 114	-0,5	-1,0	/
5	2,4	(1 707)	(-12,0)	(+3,1)	(1 650)	(-13,6)	(+1,8)	/
Frauen	13,9	/	/	/	(3 060)	(+1,1)	(+5,6)	/
1	7,1	(6 190)	(+14,9)	/	(5 237)	(-2,5)	/	953
2	17,4	(4 934)	(+17,4)	(+6,4)	(4 302)	(+4,0)	x	/
3	57,1	/	/	/	(2 757)	(+0,6)	(+0,1)	/
4	18,4	1 986	-1,5	+3,4	1 986	-1,5	+4,5	-
5	-	-	-	-	-	-	-	-

S96 Erbringung von sonstigen überwiegend persönlichen Dienstleistungen

Insgesamt	0,6	2 622	+7,7	+6,2	2 422	+2,4	+5,3	/
1	4,5	(5 629)	(-0,8)	(+5,7)	(4 862)	(-1,4)	(+2,0)	/
2	13,9	(3 631)	(+7,6)	(+0,9)	(3 339)	(+0,9)	(+2,8)	/
3	55,2	2 514	+7,8	+3,4	2 319	+1,7	+2,3	(195)
4	15,2	(1 895)	(+4,7)	(+8,4)	(1 840)	(+2,2)	(+7,0)	/
5	11,2	(1 689)	(+8,1)	(+9,0)	1 607	+3,4	+8,0	/
Männer	47,2	3 481	+8,4	+5,5	3 154	+2,2	+4,2	/
1	6,7	(6 410)	(-0,5)	(+12,6)	(5 616)	(+1,2)	(+5,6)	/
2	/	/	/	/	/	/	/	/
3	52,6	3 423	+11,0	+4,3	3 067	+2,5	+2,7	/
4	13,7	2 332	+5,3	+6,9	2 261	+2,7	+5,6	/
5	4,5	(1 955)	(+7,1)	(+6,9)	(1 893)	(+4,8)	(+6,0)	/
Frauen	52,8	1 853	+5,8	+6,3	1 767	+2,1	+6,1	/
1	2,5	/	/	/	(3 050)	(-2,6)	(-3,9)	/
2	6,2	(3 251)	(+14,8)	(+10,9)	(3 084)	(+9,9)	x	/
3	57,5	1 770	+1,8	+1,0	1 707	-0,6	+0,9	/
4	16,6	(1 572)	(+4,0)	(+8,9)	(1 529)	(+1,7)	(+7,5)	/
5	17,2	(1 627)	(+8,4)	(+9,3)	1 541	+3,1	+8,4	/

Anmerkung Seite 52

Noch: **5. Durchschnittliche Verdienste und Arbeitszeiten der Arbeitnehmerinnen und Arbeitnehmer im Produzierenden Gewerbe und im Dienstleistungsbereich*) im II. Quartal 2010 nach Geschlecht und Leistungsgruppen**

5.2 Teilzeitbeschäftigte nach Wirtschaftsabschnitten

Geschlecht Leistungs- gruppe	Anteil der Arbeit- nehmer/ -innen an übergeord- neter Zusammen- fassung	Bezahlte Wochenarbeitszeit			Bruttostundenverdienst						
		II. Quartal 2010	Veränderung II. Quartal 2010 gegenüber dem		II. Quartal 2010	insgesamt		ohne Sonderzahlungen			
			Vorquartal	entsprechen- den Vorjahres- quartal		Vorquartal	Veränderung II. Quartal 2010 gegenüber dem		II. Quartal 2010	Veränderung II. Quartal 2010 gegenüber dem	
		%	Stunden	%	EUR		%	EUR		%	entsprechen- den Vorjahres- quartal

B – S Produzierendes Gewerbe und Dienstleistungsbereich

Insgesamt	100	23,6	+0,6	+0,9	16,74	+4,3	+1,4	15,86	+0,8	+1,4
1	5,6	24,7	+0,8	+1,2	29,20	+4,8	+0,8	27,50	+1,4	+1,1
2	19,0	24,9	+0,4	+0,8	21,85	+3,3	+1,0	20,92	+0,6	+1,4
3	39,2	23,6	+0,9	+1,3	16,67	+4,6	+0,9	15,72	+0,6	+0,6
4	18,3	23,3	+0,4	+0,4	13,06	+5,7	+1,6	12,23	+0,7	+1,6
5	17,9	22,0	+0,9	+0,9	10,32	+3,0	+2,2	9,94	+0,9	+2,1
Männer	13,2	24,3	+0,4	+0,4	16,80	+4,7	+1,9	15,89	+1,7	+1,8
1	11,9	24,5	+0,8	–	29,66	+5,4	+2,1	27,78	+2,4	+1,5
2	15,1	26,3	+0,8	+1,2	23,79	+2,8	+2,0	22,50	–0	+2,6
3	22,3	26,1	+0,8	+1,2	17,61	+5,5	+1,6	16,44	+1,7	+1,0
4	20,6	23,7	+0,4	–2,1	12,60	+5,0	+3,2	12,01	+1,8	+3,0
5	30,2	22,4	+0,4	+1,4	9,46	+3,5	+1,8	9,21	+2,1	+2,1
Frauen	86,8	23,4	+0,4	+0,9	16,73	+4,2	+1,3	15,86	+0,6	+1,3
1	4,7	24,7	+0,4	+1,6	29,02	+4,5	+0,2	27,40	+1,1	+1,0
2	19,6	24,7	–	+0,8	21,61	+3,3	+0,8	20,72	+0,7	+1,2
3	41,8	23,4	+0,9	+1,3	16,58	+4,5	+0,9	15,66	+0,6	+0,6
4	18,0	23,2	+0,4	+0,9	13,14	+5,8	+1,4	12,27	+0,6	+1,4
5	16,0	21,9	+0,9	+0,5	10,57	+2,8	+2,3	10,15	+0,6	+2,0

B – F Produzierendes Gewerbe

Insgesamt	8,9	24,1	+1,1	+1,9	17,97	+10,0	+3,2	16,05	+1,8	+2,6
1	4,3	25,1	+2,4	+5,9	41,14	+18,0	+3,8	33,31	+3,2	+2,7
2	14,8	24,2	+0,4	+3,0	25,32	+8,1	+1,1	22,32	–0,3	+1,5
3	45,1	24,1	+1,3	+1,7	17,20	+10,2	+1,2	15,49	+1,9	+0,6
4	20,1	24,8	+1,2	+1,6	13,59	+6,5	+4,1	12,56	+1,3	+4,1
5	15,7	22,7	–0,9	–	12,08	+7,3	+5,8	11,16	+1,9	+4,0
Männer	12,9	24,9	+2,5	+4,6	21,23	+12,0	+5,6	18,66	+3,6	+4,0
1	9,7	(24,8)	(+5,5)	(+7,8)	(43,60)	(+18,0)	(+6,6)	34,84	+2,5	+1,3
2	12,4	26,1	+1,6	+0,8	29,40	+6,3	+1,8	26,15	+1,9	+1,5
3	38,1	25,8	+0,8	+2,4	20,44	+18,4	+0,8	17,93	+7,9	–0,7
4	18,8	25,4	+11,9	+11,4	16,29	x	x	15,12	x	x
5	21,0	22,2	–1,3	+3,3	10,71	+3,0	+4,8	10,24	+0,2	+4,3
Frauen	87,1	24,0	+0,8	+1,7	17,46	+9,4	+2,5	15,65	+1,4	+2,2
1	3,5	25,2	+1,2	+5,4	40,13	+17,8	+2,4	32,68	+3,3	+2,9
2	15,2	24,0	+0,4	+3,0	24,78	+8,4	+1,1	21,82	–0,5	+1,5
3	46,2	23,9	+1,7	+1,7	16,77	+9,0	+1,2	15,17	+1,1	+0,8
4	20,3	24,7	–	+0,4	13,21	+5,6	+2,6	12,20	+0,2	+2,4
5	14,9	22,8	–0,9	–0,9	12,35	+8,4	+6,2	11,34	+2,5	+4,2

B Bergbau und Gewinnung von Steinen und Erden

Insgesamt	0,1	25,2	+0,3	–	20,87	–1,4	–0,3	18,85	+0,8	+0,5
1	1,2	(26,0)	(–3,3)	(+2,4)	/	/	/	33,16	+3,7	–8,2
2	21,8	26,6	+1,9	+0,8	26,60	+0,5	+1,4	(23,45)	(+0,2)	(+2,1)
3	52,7	25,6	+1,6	–1,2	(20,14)	/	(–2,0)	(18,31)	(+1,8)	(–0,1)
4	9,1	27,1	–3,2	/	21,05	–13,4	/	20,29	+1,8	/
5	/	/	/	/	/	/	/	/	/	/
Männer	44,0	26,7	–1,1	+3,1	(19,03)	/	(–1,0)	(18,46)	(+1,6)	(+0,2)
1	–	–	–	–	–	–	–	–	–	–
2	11,5	29,3	+1,7	/	29,16	/	/	(26,84)	(+2,7)	/
3	45,6	28,2	–	+1,1	(19,42)	/	(–0,2)	(19,04)	(+2,3)	(–0,3)
4	14,8	30,1	+0,3	/	22,52	–15,5	/	22,00	+2,7	/
5	/	/	/	/	/	/	/	/	/	/
Frauen	56,0	24,0	+1,3	–2,8	22,48	+8,5	+0,8	19,19	+0,3	+0,8
1	2,1	(26,0)	(+2,4)	(+2,4)	/	/	/	33,16	+0,5	–8,2
2	29,9	25,8	+2,0	–1,1	25,72	+3,8	+4,5	22,29	–0,8	+2,9
3	58,3	24,0	+2,1	–2,8	(20,65)	(+9,1)	(–2,9)	17,79	+1,4	–0,2
4	4,6	(19,5)	(–8,9)	/	15,39	+11,6	/	13,72	+3,8	/
5	5,0	16,4	–4,1	/	10,98	+2,0	/	10,65	–0,3	/

*) Klassifikation der Wirtschaftszweige, Ausgabe 2008 (WZ 2008)

Noch: 5. Durchschnittliche Verdienste und Arbeitszeiten der Arbeitnehmerinnen und Arbeitnehmer im Produzierenden Gewerbe und im Dienstleistungsbereich*) im II. Quartal 2010 nach Geschlecht und Leistungsgruppen

Noch: 5.2 Teilzeitbeschäftigte nach Wirtschaftsabschnitten

Geschlecht Leistungs- gruppe	Anteil der Arbeit- nehmer/ -innen an übergeord- neter Zusammen- fassung	Bruttomonatsverdienst						Sonder- zahlungen
		insgesamt			ohne Sonderzahlungen			
		II. Quartal 2010	Veränderung II. Quartal 2010 gegenüber dem		II. Quartal 2010	Veränderung II. Quartal 2010 gegenüber dem		
			Vorquartal	entsprechen- den Vorjahres- quartal		Vorquartal	entsprechen- den Vorjahres- quartal	
%	EUR	%		EUR	%		EUR	

B – S Produzierendes Gewerbe und Dienstleistungsbereich

Insgesamt	100	1 713	+4,9	+2,2	1 624	+1,4	+2,3	89
1	5,6	3 129	+5,2	+1,9	2 948	+1,9	+2,3	/
2	19,0	2 364	+3,6	+1,9	2 264	+1,0	+2,3	101
3	39,2	1 708	+5,3	+2,0	1 611	+1,3	+1,7	97
4	18,3	1 322	+6,3	+2,0	1 238	+1,4	+2,0	(84)
5	17,9	988	+3,9	+3,0	951	+1,7	+2,8	(37)
Männer	13,2	1 774	+5,2	+2,3	1 679	+2,3	+2,2	(96)
1	11,9	3 156	+6,0	+2,2	2 956	+3,0	+1,6	/
2	15,1	2 715	+3,3	+3,2	2 568	+0,5	+3,8	(146)
3	22,3	1 996	+6,5	+2,9	1 862	+2,5	+2,3	(133)
4	20,6	1 296	+5,5	+0,8	1 235	+2,3	+0,6	(61)
5	30,2	921	+4,0	+3,4	896	+2,5	+3,6	/
Frauen	86,8	1 704	+4,8	+2,2	1 616	+1,3	+2,3	89
1	4,7	3 119	+5,0	+1,8	2 944	+1,5	+2,5	/
2	19,6	2 323	+3,7	+1,6	2 228	+1,0	+2,1	95
3	41,8	1 684	+5,2	+1,9	1 590	+1,2	+1,7	94
4	18,0	1 327	+6,5	+2,3	1 238	+1,1	+2,2	(89)
5	16,0	1 007	+3,8	+3,0	967	+1,6	+2,7	(40)

B – F Produzierendes Gewerbe

Insgesamt	8,9	1 882	+11,1	+5,1	1 682	+2,9	+4,6	200
1	4,3	(4 486)	(+21,0)	(+10,0)	3 633	+5,8	+8,8	/
2	14,8	2 666	+8,7	+4,1	2 351	+0,3	+4,4	(316)
3	45,1	1 804	+11,8	+3,2	1 625	+3,5	+2,6	(179)
4	20,1	1 466	+8,0	+5,8	1 355	+2,7	+5,9	(110)
5	15,7	1 191	+6,1	+5,5	1 100	+0,8	+3,8	(91)
Männer	12,9	2 297	+14,6	+10,4	2 018	+5,9	+8,7	/
1	9,7	/	/	/	(3 751)	(+8,3)	(+9,3)	/
2	12,4	(3 337)	(+7,9)	(+2,6)	2 969	+3,5	+2,4	/
3	38,1	(2 289)	(+19,0)	(+3,2)	(2 007)	(+8,4)	(+1,7)	/
4	18,8	(1 801)	x	x	(1 671)	x	x	/
5	21,0	(1 031)	(+1,7)	(+8,0)	(986)	(-1,1)	(+7,5)	/
Frauen	87,1	1 821	+10,4	+4,2	1 632	+2,3	+3,8	189
1	3,5	4 400	+19,4	+8,0	3 584	+4,8	+8,5	(816)
2	15,2	2 585	+8,9	+4,3	2 276	-0,1	+4,7	(309)
3	46,2	1 744	+10,9	+3,0	1 578	+2,9	+2,6	(166)
4	20,3	1 420	+5,7	+3,0	1 312	+0,4	+2,8	/
5	14,9	1 225	+7,6	+5,5	1 124	+1,7	+3,5	(100)

B Bergbau und Gewinnung von Steinen und Erden

Insgesamt	0,1	(2 285)	(-1,1)	(-0,3)	(2 064)	(+1,1)	(+0,5)	/
1	1,2	/	/	/	/	/	/	/
2	21,8	3 078	+2,3	+2,4	(2 714)	(+2,0)	(+3,2)	/
3	52,7	(2 240)	(+0,3)	(-3,1)	(2 037)	(+3,2)	(-1,1)	/
4	9,1	(2 474)	(-16,2)	/	(2 385)	(-1,5)	/	/
5	/	/	/	/	/	/	/	/
Männer	44,0	/	/	/	/	/	/	/
1	-	-	-	-	-	-	-	-
2	11,5	3 714	-5,6	/	(3 418)	(+4,5)	/	/
3	45,6	(2 379)	(-13,2)	(+0,8)	(2 332)	(+2,1)	(+0,7)	/
4	14,8	(2 943)	(-15,3)	/	(2 875)	(+2,8)	/	/
5	/	/	/	/	/	/	/	/
Frauen	56,0	2 345	+9,9	-2,0	2 001	+1,5	-2,0	/
1	2,1	/	/	/	/	/	/	/
2	29,9	2 886	+5,7	+3,2	2 501	+1,0	+1,6	(385)
3	58,3	(2 155)	(+11,5)	(-5,6)	1 855	+3,6	-3,1	/
4	4,6	(1 304)	(+1,8)	/	1 163	-5,3	/	/
5	5,0	(782)	(-2,0)	/	(759)	(-4,3)	/	/

Anmerkung Seite 118

Noch: 5. Durchschnittliche Verdienste und Arbeitszeiten der Arbeitnehmerinnen und Arbeitnehmer im Produzierenden Gewerbe und im Dienstleistungsbereich*) im II. Quartal 2010 nach Geschlecht und Leistungsgruppen

Noch: 5.2 Teilzeitbeschäftigte nach Wirtschaftsabschnitten

Geschlecht Leistungs- gruppe	Anteil der Arbeit- nehmer/ -innen an übergeord- neter Zusammen- fassung	Bezahlte Wochenarbeitszeit			Bruttostundenverdienst					
		II. Quartal 2010	Veränderung II. Quartal 2010 gegenüber dem		II. Quartal 2010	Veränderung II. Quartal 2010 gegenüber dem		II. Quartal 2010	Veränderung II. Quartal 2010 gegenüber dem	
			Vorquartal	entsprechen- den Vorjahres- quartal		Vorquartal	entsprechen- den Vorjahres- quartal		Vorquartal	entsprechen- den Vorjahres- quartal
%	Stunden	%		EUR	%		EUR	%		
C Verarbeitendes Gewerbe										
Insgesamt	7,2	24,6	+0,8	+2,2	17,73	+10,6	+3,2	15,78	+1,8	+2,6
1	4,5	25,4	+2,8	+4,5	41,61	+16,8	+5,3	33,55	+2,5	+3,7
2	13,5	24,5	+0,8	+3,4	25,75	+9,9	+1,0	22,42	-0,3	+1,2
3	44,3	24,5	+1,2	+2,1	16,85	+10,7	+0,3	15,14	+1,7	-0,2
4	20,9	25,7	+1,2	+2,0	13,51	+7,1	+4,7	12,47	+1,9	+5,1
5	16,8	23,5	-1,7	+0,9	12,25	+7,4	+5,6	11,29	+1,9	+3,9
Männer	13,0	25,1	+1,2	+3,7	21,33	+14,4	+6,6	18,56	+4,8	+5,0
1	9,6	(26,3)	(+6,5)	(+5,6)	(44,49)	(+19,7)	(+8,5)	34,70	+3,0	+1,4
2	11,1	26,7	+1,9	-0,4	30,15	+7,7	+1,4	26,52	+2,4	+1,5
3	37,2	26,0	-1,1	+0,8	(20,43)	/	(-0,5)	(17,86)	/	(-1,1)
4	18,7	25,6	+11,3	+9,9	16,84	x	x	15,47	x	x
5	23,4	22,1	-3,1	+4,2	10,84	+3,8	+5,6	10,32	+0,2	+4,9
Frauen	87,0	24,6	+0,8	+2,1	17,19	+9,8	+2,4	15,35	+1,2	+2,1
1	3,7	25,1	+1,6	+3,7	40,46	+15,5	+3,5	33,08	+2,1	+4,1
2	13,9	24,2	+0,4	+3,4	25,17	+10,2	+1,0	21,88	-0,7	+1,2
3	45,4	24,4	+1,7	+2,5	16,38	+9,2	+0,4	14,78	+0,5	-0,1
4	21,2	25,7	-	+1,2	13,07	+5,9	+3,2	12,07	+0,8	+3,3
5	15,8	23,8	-1,2	-	12,55	+8,7	+6,0	11,49	+2,6	+4,0
D Energieversorgung										
Insgesamt	0,4	25,0	+2,6	+2,9	26,77	+9,4	+5,3	22,66	+1,4	+3,7
1	6,9	27,2	+3,8	+6,7	43,24	+23,3	+1,4	33,45	+1,6	+4,0
2	35,0	24,6	+0,8	+1,7	28,50	+5,9	+3,1	24,80	+2,4	+4,1
3	46,0	25,4	+3,3	+2,8	25,26	+10,0	+5,7	21,31	+1,3	+1,5
4	8,3	24,4	+4,7	+5,2	17,88	+6,2	+3,3	15,54	+0,6	+1,7
5	3,8	22,6	+6,6	+5,6	/	/	/	(12,65)	(-2,5)	(-1,2)
Männer	13,1	29,5	+0,3	+3,5	29,23	+16,4	+14,4	24,50	+3,8	+4,5
1	6,8	31,1	-0,3	/	44,51	+19,6	/	34,98	-2,1	/
2	34,8	(27,1)	(-0,7)	(+5,4)	30,04	+9,8	+12,0	26,34	+3,9	+5,4
3	49,8	31,9	+1,6	+4,6	28,38	+21,3	x	23,24	+4,6	+4,4
4	8,1	(24,6)	(-1,6)	/	17,11	-0,3	/	(15,59)	(+0,6)	/
5
Frauen	86,9	24,4	+3,0	+2,5	26,32	+8,1	+3,7	22,32	+0,9	+3,4
1	6,9	26,6	+3,9	+6,8	43,02	+23,8	+2,2	33,18	+2,2	+5,4
2	35,0	24,3	+1,3	+1,3	28,24	+5,3	+1,8	24,54	+2,0	+3,8
3	45,5	24,3	+3,4	+2,1	24,59	+7,6	+2,7	20,90	+0,6	+0,7
4	8,3	24,4	+5,6	+6,1	(18,00)	(+7,3)	(+3,9)	15,54	+0,6	+1,9
5	4,3	22,6	+6,1	+6,1	/	/	/	(12,72)	(-2,5)	(-1,9)
E Wasserversorgung; Abwasser- und Abfallentsorgung und Beseitigung von Umweltverschmutzungen										
Insgesamt	0,3	24,1	+0,4	+1,3	(16,73)	(+3,4)	(+3,4)	(16,05)	(+0,6)	(+2,9)
1	/	/	/	/	/	/	/	/	/	/
2	20,5	(24,5)	(+1,2)	(-3,5)	(20,61)	(-2,0)	(+0,5)	(19,73)	(-4,9)	(-0,4)
3	49,0	24,0	+1,3	+6,7	17,32	+4,3	-0,3	16,82	+2,7	+0,5
4	11,1	23,4	+3,5	-3,7	15,56	+13,0	x	14,40	+6,9	x
5	16,6	24,1	-5,9	-3,6	(9,95)	(-1,0)	(+1,3)	(9,69)	(-2,0)	(+0,9)
Männer	13,6	(25,5)	(-6,9)	(-1,9)	/	/	/	(14,89)	/	(+3,8)
1	/	/	/	/	/	/	/	/	/	/
2	9,6	31,4	+2,3	+19,4	27,93	+4,8	-3,9	27,25	+2,8	+0,2
3	30,3	26,9	+1,9	+10,7	14,71	-2,6	-8,7	14,60	-1,6	-8,2
4	/	/	/	/	/	/	/	/	/	/
5	35,3	/	/	/	9,07	-5,2	-5,3	9,00	-5,8	-5,1
Frauen	86,4	23,9	+1,3	+1,3	(16,99)	(+4,0)	(+4,0)	(16,25)	(+0,9)	(+3,2)
1	/	/	/	/	/	/	/	/	/	/
2	22,2	(24,0)	(+1,3)	(-5,5)	(19,96)	(-2,7)	(+0,3)	(19,06)	(-5,7)	(-1,1)
3	52,0	23,7	+0,4	+5,8	17,60	+5,3	+1,0	17,05	+3,4	+1,7
4	9,7	23,1	+6,0	-4,9	16,23	+7,6	x	14,83	-0,1	x
5	13,6	24,6	+0,4	+1,7	(10,29)	(+1,4)	(+4,5)	(9,95)	(-0,1)	(+3,4)

Noch: 5. Durchschnittliche Verdienste und Arbeitszeiten der Arbeitnehmerinnen und Arbeitnehmer im Produzierenden Gewerbe und im Dienstleistungsbereich*) im II. Quartal 2010 nach Geschlecht und Leistungsgruppen

Noch: 5.2 Teilzeitbeschäftigte nach Wirtschaftsabschnitten

Geschlecht Leistungs- gruppe	Anteil der Arbeit- nehmer/ -innen an übergeord- neter Zusammen- fassung	Bruttomonatsverdienst						Sonder- zahlungen
		insgesamt			ohne Sonderzahlungen			
		II. Quartal 2010	Veränderung II. Quartal 2010 gegenüber dem		II. Quartal 2010	Veränderung II. Quartal 2010 gegenüber dem		
			Vorquartal	entsprechen- den Vorjahres- quartal		Vorquartal	entsprechen- den Vorjahres- quartal	
%	EUR	%		EUR	%		EUR	

C Verarbeitendes Gewerbe

Insgesamt	7,2	1 898	+11,5	+5,4	1 688	+2,6	+4,8	(210)
1	4,5	(4 601)	(+20,4)	(+10,1)	3 709	+5,5	+8,4	/
2	13,5	2 741	+10,7	+4,2	2 387	+0,4	+4,5	(354)
3	44,3	1 796	+12,1	+2,5	1 613	+2,9	+2,0	(182)
4	20,9	1 506	+8,3	+6,7	1 390	+3,0	+7,2	/
5	16,8	1 250	+5,5	+6,4	1 151	-	+4,5	(99)
Männer	13,0	(2 326)	(+15,8)	(+10,4)	2 024	+6,0	+8,8	/
1	9,6	/	/	/	(3 963)	(+9,5)	(+7,1)	/
2	11,1	3 498	+9,9	+1,1	3 077	+4,5	+1,1	/
3	37,2	(2 305)	(+20,7)	(+0,1)	(2 015)	(+9,2)	(-0,4)	/
4	18,7	(1 873)	x	x	(1 721)	x	x	/
5	23,4	(1 040)	(+0,6)	(+9,8)	(990)	(-2,9)	(+9,2)	/
Frauen	87,0	1 834	+10,6	+4,4	1 638	+1,9	+4,1	196
1	3,7	4 417	+17,5	+7,6	3 612	+3,9	+8,2	(805)
2	13,9	2 651	+10,9	+4,8	2 305	-0,2	+5,1	(346)
3	45,4	1 733	+10,9	+2,8	1 564	+2,2	+2,4	(169)
4	21,2	1 457	+5,8	+4,1	1 346	+0,7	+4,2	/
5	15,8	1 297	+7,3	+6,1	1 187	+1,3	+4,0	(110)

D Energieversorgung

Insgesamt	0,4	2 913	+12,3	+8,4	2 466	+4,0	+6,8	/
1	6,9	5 107	+27,7	+8,0	3 951	+5,3	+10,9	(1 156)
2	35,0	3 051	+7,0	+4,9	2 655	+3,4	+5,9	/
3	46,0	2 783	+13,4	+8,5	2 348	+4,4	+4,2	(435)
4	8,3	(1 898)	(+11,5)	(+8,7)	1 650	+5,6	+7,1	/
5	3,8	/	/	/	(1 241)	(+4,1)	(+4,1)	/
Männer	13,1	(3 752)	(+17,1)	(+18,5)	(3 145)	(+4,3)	(+8,2)	(607)
1	6,8	6 015	+19,3	/	4 728	-2,4	/	1 287
2	34,8	/	/	/	/	/	/	/
3	49,8	3 934	+23,1	x	3 222	+6,2	+9,1	(712)
4	8,1	/	/	/	/	/	/	/
5
Frauen	86,9	2 787	+11,3	+6,3	2 364	+3,9	+6,1	/
1	6,9	4 973	+28,7	+9,4	3 836	+6,3	+12,8	(1 137)
2	35,0	2 977	+6,5	+2,8	2 588	+3,3	+4,9	/
3	45,5	2 593	+11,3	+4,6	2 204	+4,1	+2,6	/
4	8,3	(1 909)	(+13,6)	(+10,3)	1 648	+6,5	+8,1	/
5	4,3	/	/	/	(1 248)	(+3,3)	(+4,1)	/

E Wasserversorgung; Abwasser- und Abfallentsorgung und Beseitigung von Umweltverschmutzungen

Insgesamt	0,3	(1 751)	(+3,8)	(+4,7)	(1 680)	(+1,0)	(+4,2)	/
1	/	/	/	/	/	/	/	/
2	20,5	(2 195)	(-0,5)	(-3,0)	(2 101)	(-3,4)	(-3,9)	/
3	49,0	1 803	+5,4	+6,4	1 750	+3,7	+7,2	/
4	11,1	1 581	+17,0	x	1 464	+10,7	x	/
5	16,6	(1 044)	(-6,7)	(-2,1)	(1 017)	(-7,6)	(-2,5)	/
Männer	13,6	/	/	/	/	/	/	/
1	/	/	/	/	/	/	/	/
2	9,6	(3 805)	(+7,1)	(+14,5)	(3 713)	(+5,0)	(+19,4)	(92)
3	30,3	(1 718)	(-0,8)	(+1,2)	(1 705)	(+0,3)	(+1,7)	/
4	/	/	/	/	/	/	/	/
5	35,3	/	/	/	/	/	/	/
Frauen	86,4	1 763	+5,3	+5,4	1 685	+2,1	+4,6	/
1	/	/	/	/	/	/	/	/
2	22,2	(2 086)	(-1,2)	(-4,8)	(1 991)	(-4,3)	(-6,3)	/
3	52,0	1 811	+5,9	+6,9	1 754	+4,0	+7,5	/
4	9,7	1 629	+14,0	x	1 489	+5,9	x	/
5	13,6	(1 098)	(+1,8)	(+6,0)	(1 062)	(+0,3)	(+4,9)	/

Anmerkung Seite 118

Noch: **5. Durchschnittliche Verdienste und Arbeitszeiten der Arbeitnehmerinnen und Arbeitnehmer im Produzierenden Gewerbe und im Dienstleistungsbereich*) im II. Quartal 2010 nach Geschlecht und Leistungsgruppen**

Noch: **5.2 Teilzeitbeschäftigte nach Wirtschaftsabschnitten**

Geschlecht Leistungs- gruppe	Anteil der Arbeit- nehmer/ -innen an übergeord- neter Zusammen- fassung	Bezahlte Wochenarbeitszeit			Bruttostundenverdienst							
		II. Quartal 2010	Veränderung II. Quartal 2010 gegenüber dem		II. Quartal 2010	insgesamt		ohne Sonderzahlungen		II. Quartal 2010	Veränderung II. Quartal 2010 gegenüber dem	
			Vorquartal	entsprechen- den Vorjahres- quartal		Vorquartal	entsprechen- den Vorjahres- quartal	Vorquartal	entsprechen- den Vorjahres- quartal		Vorquartal	entsprechen- den Vorjahres- quartal
F Baugewerbe												
Insgesamt	1,0	20,0	+1,3	-0,9	15,94	+5,9	+0,3	15,09	+1,6	+1,2		
1	/	/	/	/	/	/	/	/	/	/		
2	14,3	(21,7)	(-0,9)	(+4,8)	(20,59)	(+2,6)	(+0,9)	(19,93)	(-)	(+1,3)		
3	49,1	(21,1)	(+1,0)	(-2,8)	16,04	+7,7	+6,0	14,99	+2,6	+6,2		
4	22,4	(19,5)	(+3,2)	(+6,6)	(12,93)	(+0,7)	(-5,6)	12,30	-3,8	-6,5		
5	12,1	(14,7)	(+0,7)	(-10,9)	(10,27)	(+6,5)	(+8,9)	9,84	+3,3	+8,6		
Männer	/	/	/	/	/	/	/	/	/	/		
1	/	/	/	/	/	/	/	/	/	/		
2	14,5	19,0	+1,6	-1,6	/	/	/	/	/	/		
3	41,3	/	/	/	(15,41)	/	(-2,8)	(14,18)	/	(-2,3)		
4	25,4	/	/	/	11,78	+5,1	+6,0	11,77	+5,0	+7,2		
5	2,0	(27,8)	/	/	10,94	/	/	10,81	/	/		
Frauen	89,8	20,0	-	-2,0	15,72	+7,1	+1,9	14,85	+2,6	+2,3		
1	0,5	/	/	/	(34,48)	/	(-6,4)	(32,43)	/	/		
2	14,2	(22,0)	(-1,3)	(+5,8)	(20,48)	(+3,8)	(+1,4)	(19,77)	(+0,8)	(+1,8)		
3	50,0	(21,3)	(+0,5)	(-3,6)	16,10	+9,0	+6,8	15,05	+4,0	+7,0		
4	22,0	(18,9)	(-1,0)	(+3,3)	(13,12)	(+1,5)	(-7,3)	12,39	-3,7	-8,4		
5	13,2	14,5	-	-11,0	(10,25)	(+6,8)	(+8,8)	(9,81)	(+3,2)	(+8,4)		
G – S Dienstleistungsbereich												
Insgesamt	91,1	23,5	+0,6	+0,8	16,61	+3,7	+1,2	15,84	+0,6	+1,2		
1	5,7	24,6	-	+0,8	28,32	+3,5	+0,3	27,07	+1,2	+0,9		
2	19,4	25,0	+0,4	+0,8	21,60	+2,8	+1,0	20,82	+0,7	+1,4		
3	38,6	23,5	+0,4	+0,9	16,61	+4,0	+0,9	15,75	+0,5	+0,7		
4	18,1	23,1	+0,4	-	13,00	+5,6	+1,4	12,19	+0,7	+1,2		
5	18,1	22,0	+1,4	+0,9	10,17	+2,6	+2,0	9,83	+0,9	+1,9		
Männer	13,3	24,3	+0,4	-	16,36	+3,7	+1,4	15,62	+1,4	+1,5		
1	12,1	24,5	+0,4	-0,4	28,59	+3,9	+1,0	27,24	+2,2	+1,2		
2	15,3	26,3	+0,8	+1,2	23,36	+2,4	+2,2	22,22	-0,3	+2,7		
3	20,8	26,1	+0,8	+0,8	17,13	+3,3	+1,5	16,18	+0,6	+1,2		
4	20,7	23,5	-0,4	-3,7	12,26	+4,0	+2,2	11,72	+1,0	+1,7		
5	31,0	22,4	+0,4	+1,4	9,38	+3,4	+1,6	9,14	+2,0	+1,9		
Frauen	86,7	23,4	+0,4	+0,9	16,65	+3,7	+1,1	15,88	+0,6	+1,2		
1	4,8	24,7	+0,4	+1,2	28,21	+3,3	+0	27,01	+0,9	+0,8		
2	20,1	24,8	+0,4	+0,8	21,38	+2,9	+0,8	20,65	+0,8	+1,3		
3	41,3	23,3	+0,4	+0,9	16,56	+4,0	+0,8	15,71	+0,5	+0,6		
4	17,7	23,1	+0,9	+1,3	13,14	+5,9	+1,3	12,27	+0,5	+1,2		
5	16,1	21,8	+0,9	+0,5	10,40	+2,4	+2,1	10,04	+0,5	+1,9		
G Handel; Instandhaltung und Reparatur von Kraftfahrzeugen												
Insgesamt	15,2	23,6	+1,7	+1,5	14,69	+9,2	+1,2	13,22	+0,5	+1,5		
1	1,2	(24,0)	(+4,8)	(+10,6)	(33,06)	(+6,8)	(-2,7)	(29,06)	(+2,9)	(-1,0)		
2	6,7	23,9	+1,3	-0,8	20,83	+4,9	-0,9	19,19	-0,1	+1,6		
3	43,3	24,0	+1,7	+1,3	15,64	+8,7	+1,0	14,15	+0,4	+1,1		
4	30,5	24,4	+0,8	+0,8	13,77	+13,1	+2,2	12,13	+0,6	+1,8		
5	18,4	21,3	+4,4	+4,4	10,05	+5,5	+0,1	9,27	+0,4	+1,4		
Männer	11,8	23,1	+3,1	+4,5	(13,54)	(+6,0)	(-3,1)	(12,48)	(+1,1)	(-1,6)		
1	/	/	/	/	/	/	/	/	/	/		
2	6,7	(25,4)	(+8,1)	(+6,3)	(24,14)	(+6,0)	(-17,4)	(21,59)	(-3,1)	(-9,3)		
3	21,2	27,5	+1,1	-1,1	17,18	+7,4	-1,3	15,77	+2,7	-0,1		
4	15,0	25,1	+2,9	+3,7	12,60	+5,8	-5,5	11,35	-3,4	-6,3		
5	55,2	20,6	+3,5	+7,3	8,93	+6,3	+2,1	8,64	+3,7	+3,6		
Frauen	88,2	23,7	+1,7	+1,3	14,84	+9,6	+1,9	13,32	+0,4	+2,0		
1	1,1	(24,6)	(+3,8)	(+8,4)	(28,85)	(+10,3)	(+1,2)	(25,95)	(+4,4)	(+6,4)		
2	6,7	23,7	+0,4	-1,7	20,35	+4,4	+1,2	18,84	-	+2,7		
3	46,2	23,7	+1,3	+1,3	15,53	+8,8	+1,2	14,03	+0,3	+1,0		
4	32,5	24,4	+0,8	+0,8	13,84	+13,6	+2,6	12,18	+0,8	+2,4		
5	13,5	21,7	+4,3	+3,3	10,63	+5,0	-	9,59	-1,2	+0,8		

Noch: **5. Durchschnittliche Verdienste und Arbeitszeiten der Arbeitnehmerinnen und Arbeitnehmer im Produzierenden Gewerbe und im Dienstleistungsbereich*) im II. Quartal 2010 nach Geschlecht und Leistungsgruppen**

Noch: **5.2 Teilzeitbeschäftigte nach Wirtschaftsabschnitten**

Geschlecht Leistungs- gruppe	Anteil der Arbeit- nehmer/ -innen an übergeord- neter Zusammen- fassung	Bruttomonatsverdienst						Sonder- zahlungen
		insgesamt			ohne Sonderzahlungen			
		II. Quartal 2010	Veränderung II. Quartal 2010 gegenüber dem		II. Quartal 2010	Veränderung II. Quartal 2010 gegenüber dem		
			Vorquartal	entsprechen- den Vorjahres- quartal		Vorquartal	entsprechen- den Vorjahres- quartal	
%	EUR	%		EUR	%		EUR	
F Baugewerbe								
Insgesamt	1,0	(1 384)	(+7,3)	(-0,6)	(1 310)	(+2,9)	(+0,3)	/
1	/	/	/	/	/	/	/	/
2	14,3	(1 942)	(+1,6)	(+6,0)	(1 880)	(-0,9)	(+6,4)	/
3	49,1	(1 472)	(+8,6)	(+3,0)	(1 375)	(+3,5)	(+3,2)	/
4	22,4	/	/	/	/	/	/	/
5	12,1	(655)	(+7,4)	(-3,4)	(627)	(+3,8)	(-3,8)	/
Männer	/	/	/	/	/	/	/	/
1	/	/	/	/	/	/	/	/
2	14,5	(1 788)	(-6,3)	(-4,0)	(1 782)	(-5,4)	(-3,7)	/
3	41,3	/	/	/	/	/	/	/
4	25,4	/	/	/	/	/	/	/
5	2,0	1 319	/	/	1 304	/	/	/
Frauen	89,8	(1 365)	(+6,9)	(-0,4)	(1 289)	(+2,4)	(-)	/
1	0,5	/	/	/	/	/	/	/
2	14,2	(1 960)	(+2,6)	(+7,2)	(1 891)	(-0,5)	(+7,6)	/
3	50,0	(1 488)	(+9,3)	(+2,7)	(1 392)	(+4,3)	(+2,9)	/
4	22,0	/	/	/	/	/	/	/
5	13,2	(644)	(+6,4)	(-3,3)	(616)	(+2,7)	(-3,6)	/
G – S Dienstleistungsbereich								
Insgesamt	91,1	1 697	+0,7	+2,0	1 618	+1,2	+2,0	79
1	5,7	3 031	+3,8	+1,1	2 898	+1,6	+1,7	/
2	19,4	2 342	+3,2	+1,7	2 257	+1,0	+2,1	(84)
3	38,6	1 697	+4,6	+1,8	1 609	+1,1	+1,6	88
4	18,1	1 307	+6,2	+1,7	1 225	+1,2	+1,6	(82)
5	18,1	970	+3,6	+2,9	938	+1,8	+2,7	(32)
Männer	13,3	1 725	+4,1	+1,4	1 646	+1,7	+1,5	(78)
1	12,1	3 039	+4,1	+0,6	2 895	+2,4	+0,7	/
2	15,3	2 667	+2,9	+3,5	2 538	+0,3	+4,0	/
3	20,8	1 944	+4,2	+2,6	1 837	+1,5	+2,3	(107)
4	20,7	1 252	+3,5	-1,6	1 197	+0,5	-2,0	/
5	31,0	914	+4,0	+3,0	890	+2,5	+3,2	/
Frauen	86,7	1 693	+4,3	+2,0	1 614	+1,1	+2,1	79
1	4,8	3 028	+3,7	+1,4	2 899	+1,2	+2,1	/
2	20,1	2 304	+3,3	+1,5	2 224	+1,1	+1,9	(79)
3	41,3	1 678	+4,6	+1,8	1 591	+1,0	+1,5	86
4	17,7	1 316	+6,6	+2,2	1 230	+1,2	+2,2	(86)
5	16,1	987	+3,6	+2,8	952	+1,7	+2,6	(35)
G Handel; Instandhaltung und Reparatur von Kraftfahrzeugen								
Insgesamt	15,2	1 507	+11,0	+2,8	1 357	+2,2	+3,1	(150)
1	1,2	(3 452)	(+12,3)	(+7,7)	(3 035)	(+8,2)	(+9,7)	/
2	6,7	2 159	+5,9	-1,8	1 989	+0,8	+0,6	/
3	43,3	1 628	+10,1	+2,3	1 473	+1,7	+2,3	(156)
4	30,5	1 461	+14,1	+3,1	1 287	+1,3	+2,8	(174)
5	18,4	(932)	(+10,2)	(+4,7)	(859)	(+4,8)	(+6,0)	/
Männer	11,8	(1 356)	(+9,2)	(+1,0)	(1 250)	(+4,2)	(+2,6)	/
1	/	/	/	/	/	/	/	/
2	6,7	(2 663)	(+14,6)	(-12,3)	(2 381)	(+4,8)	(-3,7)	/
3	21,2	2 050	+8,4	-2,4	1 882	+3,6	-1,3	/
4	15,0	1 374	+8,9	-2,0	1 237	-0,6	-2,8	/
5	55,2	(798)	(+10,1)	(+9,5)	(773)	(+7,5)	(+11,2)	/
Frauen	88,2	1 527	+11,2	+3,1	1 371	+1,9	+3,2	156
1	1,1	(3 082)	(+14,6)	(+9,4)	(2 773)	(+8,4)	(+15,1)	/
2	6,7	2 092	+4,4	-0,7	1 937	+0,1	+0,8	/
3	46,2	1 603	+10,5	+2,5	1 448	+1,8	+2,4	(155)
4	32,5	1 466	+14,3	+3,4	1 290	+1,5	+3,1	(177)
5	13,5	(1 005)	(+10,2)	(+3,5)	(906)	(+3,5)	(+4,4)	/

Anmerkung Seite 118

Noch: **5. Durchschnittliche Verdienste und Arbeitszeiten der Arbeitnehmerinnen und Arbeitnehmer im Produzierenden Gewerbe und im Dienstleistungsbereich*) im II. Quartal 2010 nach Geschlecht und Leistungsgruppen**

Noch: **5.2 Teilzeitbeschäftigte nach Wirtschaftsabschnitten**

Geschlecht Leistungs- gruppe	Anteil der Arbeit- nehmer/ -innen an übergeord- neter Zusammen- fassung	Bezahlte Wochenarbeitszeit				Bruttostundenverdienst					
		II. Quartal 2010		Veränderung II. Quartal 2010 gegenüber dem Vorquartal		insgesamt		ohne Sonderzahlungen			
						II. Quartal 2010		Veränderung II. Quartal 2010 gegenüber dem Vorquartal		II. Quartal 2010	
		%	Stunden	%		EUR	%		EUR	%	
H Verkehr und Lagerei											
Insgesamt	3,6	22,5	-0,6	-1,1	16,56	+10,2	+4,8	15,03	+2,7	+5,2	
1	1,6	25,8	+0,8	-4,1	42,19	+9,0	-8,9	(38,83)	(+2,2)	(-6,9)	
2	5,1	24,2	+1,3	-2,0	(24,93)	(+6,5)	(-2,2)	(21,92)	(-3,5)	(-1,0)	
3	30,3	23,7	+1,3	+1,7	17,72	+8,2	-0,3	15,84	-0,3	+1,2	
4	40,1	20,3	+0,5	+0,5	16,08	+8,6	+2,0	14,78	+1,0	+1,9	
5	22,8	23,9	-4,0	-5,2	11,89	+10,3	+11,2	10,97	+5,8	+9,6	
Männer	32,8	24,6	-1,2	-2,8	16,25	+13,6	+8,0	14,94	+6,9	+9,5	
1	1,6	/	/	/	62,62	+10,1	-2,3	58,91	+5,8	+0,2	
2	3,1	(27,1)	(+1,5)	(-5,9)	(35,70)	(+5,1)	(-11,7)	/	/	/	
3	22,8	25,3	+2,8	+5,4	18,34	+7,8	-2,2	16,48	+0,1	+1,1	
4	32,9	23,8	-0,4	-3,3	15,40	+10,8	+2,7	14,14	+3,7	+2,7	
5	39,6	24,6	-3,5	-5,7	(11,87)	x	x	(11,14)	x	x	
Frauen	67,2	21,4	+0,5	+0,5	16,73	+8,1	+2,8	15,09	+0,1	+2,7	
1	1,6	24,7	-0,8	-3,9	(30,86)	(+14,1)	(+2,7)	(27,69)	(+4,1)	(+6,2)	
2	6,2	23,5	+1,3	-1,7	21,91	+7,8	+0,6	19,02	-2,7	-1,6	
3	34,0	23,2	+0,9	+0,4	17,50	+8,4	+0,5	15,61	-0,4	+1,4	
4	43,5	19,1	+1,1	+1,1	16,39	+7,7	+1,9	15,08	+0,1	+1,8	
5	14,7	23,1	-2,9	-2,9	11,90	+3,7	+5,4	10,73	-0,4	+2,9	
I Gastgewerbe											
Insgesamt	2,7	25,6	+2,5	+1,0	9,36	+1,8	-	9,14	+0,6	-	
1	/	/	/	/	/	/	/	/	/	/	
2	2,0	27,7	+3,7	+7,4	(16,17)	/	(-0,4)	(15,06)	(+1,5)	(-2,3)	
3	14,6	24,3	-	+3,4	(11,64)	(+5,1)	(+0,3)	11,18	+2,0	+0,4	
4	46,2	25,3	+3,3	-	9,08	+2,4	+1,8	8,95	+1,5	+2,3	
5	36,6	(26,3)	(+2,3)	(+0,8)	8,33	+2,0	+0,5	8,14	+0,5	-0,1	
Männer	27,4	26,4	+5,6	+0,8	9,04	+2,3	+0,9	8,92	+1,4	+0,6	
1	0,7	/	/	/	/	/	/	/	/	/	
2	0,5	/	/	/	(15,64)	/	/	(15,27)	/	/	
3	11,5	(23,9)	(+9,1)	(+10,6)	(11,34)	(+6,8)	(+0,4)	(11,12)	(+5,6)	(-1,2)	
4	43,3	25,3	+3,7	-8,7	(9,19)	(+2,1)	(+3,8)	(9,14)	(+1,8)	(+4,3)	
5	43,9	(28,1)	(+6,4)	(+6,0)	8,19	+2,0	+1,4	8,04	+0,9	+0,6	
Frauen	72,6	25,3	1,6	1,2	9,49	+1,6	-0,3	9,22	+0,2	-0,2	
1	0,5	/	/	/	/	/	/	(21,36)	(-1,2)	(-4,5)	
2	2,6	(27,5)	(+3,8)	(+4,2)	(16,22)	/	(-0,4)	(15,05)	(+1,7)	(-2,0)	
3	15,7	24,4	-2,4	+1,2	(11,72)	(+4,6)	(+0,2)	(11,19)	(+1,0)	(+0,7)	
4	47,3	25,3	+2,8	+2,8	9,04	+2,4	+1,1	8,88	+1,4	+1,5	
5	33,9	25,5	+0,4	-1,5	8,41	+1,8	+0,2	8,20	+0,2	-0,4	
J Information und Kommunikation											
Insgesamt	1,6	23,4	-0,9	-2,4	22,32	+8,6	+2,2	19,59	+2,1	+1,1	
1	6,8	(26,8)	(+1,5)	(-5,0)	(37,03)	(+8,5)	(+2,0)	(31,60)	(-0,3)	(-4,2)	
2	21,9	25,3	-	-3,1	29,43	+7,2	+3,2	25,18	+0,5	+2,5	
3	40,1	24,3	-1,6	-0,8	21,14	+6,4	+4,9	18,70	+0,1	+4,8	
4	19,4	21,5	+0,9	-1,4	14,52	+6,8	+6,1	13,29	+3,3	+7,2	
5	11,8	(18,2)	(-9,0)	(-4,2)	11,93	+8,5	+6,7	11,16	+3,5	+6,5	
Männer	19,8	23,9	-1,6	-9,1	24,24	+5,9	+1,5	21,37	+4,1	-1,8	
1	10,6	31,0	+0,6	-3,7	/	/	/	/	/	/	
2	22,8	27,4	-1,4	-6,8	32,39	+2,2	+5,0	27,32	-1,1	+2,9	
3	24,7	27,0	-5,6	-4,3	23,57	+3,8	+13,0	20,75	+0,8	+9,3	
4	22,0	/	/	/	(15,18)	/	/	(14,16)	/	/	
5	19,9	(16,2)	(-10,5)	(-13,4)	(11,42)	(+5,2)	(+14,8)	11,21	+5,5	+14,9	
Frauen	80,2	23,3	-0,9	-0,4	21,84	+9,4	+3,1	19,14	+1,6	+3,0	
1	5,9	(24,9)	(+0,8)	(-)	(38,20)	(+11,7)	(+1,5)	(31,94)	(-3,3)	(-2,4)	
2	21,7	24,7	-	-1,6	28,58	+9,0	+3,1	24,56	+1,1	+2,9	
3	43,9	23,9	-1,2	-	20,76	+7,1	+3,6	18,37	-	+4,2	
4	18,7	21,9	-0,5	-0,9	(14,34)	(+4,9)	(+1,1)	13,06	+1,7	+2,5	
5	9,7	(19,2)	(-7,2)	(-)	(12,15)	(+10,0)	(+4,7)	11,14	+2,9	+3,8	

Noch: 5. Durchschnittliche Verdienste und Arbeitszeiten der Arbeitnehmerinnen und Arbeitnehmer im Produzierenden Gewerbe und im Dienstleistungsbereich*) im II. Quartal 2010 nach Geschlecht und Leistungsgruppen

Noch: 5.2 Teilzeitbeschäftigte nach Wirtschaftsabschnitten

Geschlecht Leistungs- gruppe	Anteil der Arbeit- nehmer/ -innen an übergeord- neter Zusammen- fassung	Bruttomonatsverdienst						Sonder- zahlungen
		insgesamt			ohne Sonderzahlungen			
		II. Quartal 2010	Veränderung II. Quartal 2010 gegenüber dem		II. Quartal 2010	Veränderung II. Quartal 2010 gegenüber dem		
			Vorquartal	entsprechen- den Vorjahres- quartal		Vorquartal	entsprechen- den Vorjahres- quartal	
%	EUR	%		EUR	%		EUR	
H Verkehr und Lagerei								
Insgesamt	3,6	1 616	+9,6	+3,7	1 467	+2,1	+4,1	(149)
1	1,6	(4 721)	(+9,5)	(-12,8)	(4 345)	(+2,7)	(-10,9)	/
2	5,1	(2 619)	(+7,9)	(-4,4)	(2 302)	(-2,3)	(-3,2)	/
3	30,3	1 825	+9,4	+1,4	1 631	+0,8	+3,0	(193)
4	40,1	1 420	+9,1	+2,5	1 306	+1,6	+2,4	(114)
5	22,8	(1 236)	(+6,1)	(+5,6)	(1 140)	(+1,7)	(+3,9)	/
Männer	32,8	1 737	+12,2	+5,1	1 597	+5,6	+6,5	/
1	1,6	/	/	/	/	/	/	/
2	3,1	/	/	/	/	/	/	/
3	22,8	(2 012)	(+10,5)	(+2,9)	(1 809)	(+2,7)	(+6,5)	/
4	32,9	(1 591)	(+10,2)	(-0,7)	(1 460)	(+3,0)	(-0,8)	/
5	39,6	(1 268)	x	x	(1 190)	x	x	/
Frauen	67,2	1 557	+8,6	+3,1	1 404	+0,5	+2,9	(153)
1	1,6	(3 307)	(+12,9)	(-1,4)	(2 968)	(+3,1)	(+2,0)	/
2	6,2	2 235	+9,3	-1,1	1 940	-1,4	-3,1	/
3	34,0	1 763	+9,2	+1,1	1 573	+0,3	+1,9	(190)
4	43,5	1 358	+8,7	+3,1	1 249	+1,1	+3,0	(108)
5	14,7	1 193	+0,6	+2,2	(1 075)	(-3,4)	(-0,2)	/
I Gastgewerbe								
Insgesamt	2,7	1 041	+4,3	+1,0	1 016	+3,1	+1,0	/
1	/	/	/	/	/	/	/	/
2	2,0	/	/	/	/	/	/	/
3	14,6	(1 227)	(+5,1)	(+3,7)	(1 178)	(+1,9)	(+3,8)	/
4	46,2	1 000	+5,8	+1,9	985	+4,9	+2,4	/
5	36,6	(954)	(+4,4)	(+1,4)	(932)	(+2,8)	(+0,8)	/
Männer	27,4	1 037	+8,0	+1,5	1 023	+7,1	+1,1	/
1	0,7	(1 964)	(-2,7)	(+1,4)	1 951	-3,4	+0,9	/
2	0,5	(2 068)	/	/	(2 018)	/	/	/
3	11,5	(1 179)	(+16,6)	(+11,4)	(1 156)	(+15,4)	(+9,7)	/
4	43,3	(1 012)	(+6,1)	(-4,9)	(1 006)	(+5,7)	(-4,5)	/
5	43,9	(998)	(+8,1)	(+7,3)	(980)	(+7,0)	(+6,5)	/
Frauen	72,6	1 042	+2,9	+0,9	1 013	+1,6	+1,0	/
1	0,5	/	/	/	/	/	/	/
2	2,6	/	/	/	/	/	/	/
3	15,7	(1 240)	(+1,9)	(+1,4)	(1 185)	(-1,7)	(+2,1)	/
4	47,3	995	+5,6	+4,2	978	+4,7	+4,7	/
5	33,9	932	+2,4	-1,5	908	+0,7	-2,0	/
J Information und Kommunikation								
Insgesamt	1,6	2 273	+7,6	-0,3	1 994	+1,2	-1,3	(279)
1	6,8	(4 307)	(+9,8)	(-3,1)	(3 675)	(+0,9)	(-9,0)	/
2	21,9	3 232	+7,0	-0,1	2 764	+0,3	-0,8	(468)
3	40,1	2 234	+4,7	+4,1	1 976	-1,5	+4,0	/
4	19,4	(1 358)	(+7,9)	(+4,7)	(1 244)	(+4,5)	(+5,9)	/
5	11,8	(942)	(-1,3)	(+1,8)	(881)	(-5,7)	(+1,6)	/
Männer	19,8	(2 513)	(+4,2)	(-7,9)	(2 215)	(+2,4)	/	/
1	10,6	(4 699)	(+3,1)	(-4,2)	(4 173)	(+7,3)	(-10,2)	/
2	22,8	(3 855)	(+0,8)	(-2,3)	3 252	-2,5	-4,2	/
3	24,7	(2 768)	(-1,7)	(+8,2)	2 436	-4,7	+4,6	/
4	22,0	(1 329)	/	/	(1 239)	/	/	/
5	19,9	(803)	(-6,0)	(-0,6)	(788)	(-5,7)	(-0,5)	/
Frauen	80,2	2 214	+8,7	+2,9	1 940	+0,9	+2,8	(274)
1	5,9	/	/	/	(3 457)	(-2,5)	(-2,5)	/
2	21,7	3 069	+9,3	+1,6	2 637	+1,3	+1,4	(432)
3	43,9	2 160	+6,1	+3,8	1 912	-0,8	+4,4	/
4	18,7	(1 367)	(+4,5)	(+0,2)	(1 245)	(+1,4)	(+1,6)	/
5	9,7	(1 012)	(+1,6)	(+4,9)	(928)	(-4,8)	(+3,9)	/

Anmerkung Seite 118

Noch: **5. Durchschnittliche Verdienste und Arbeitszeiten der Arbeitnehmerinnen und Arbeitnehmer im Produzierenden Gewerbe und im Dienstleistungsbereich*) im II. Quartal 2010 nach Geschlecht und Leistungsgruppen**

Noch: **5.2 Teilzeitbeschäftigte nach Wirtschaftsabschnitten**

Geschlecht Leistungs- gruppe	Anteil der Arbeit- nehmer/ -innen an übergeord- neter Zusammen- fassung	Bezahlte Wochenarbeitszeit			Bruttostundenverdienst					
		II. Quartal 2010	Veränderung II. Quartal 2010 gegenüber dem		II. Quartal 2010	Veränderung II. Quartal 2010 gegenüber dem		II. Quartal 2010	Veränderung II. Quartal 2010 gegenüber dem	
			insgesamt			ohne Sonderzahlungen				
			Vorquartal	entsprechen- den Vorjahres- quartal		Vorquartal	entsprechen- den Vorjahres- quartal		Vorquartal	entsprechen- den Vorjahres- quartal
%	Stunden	%		EUR	%		EUR	%		
K Erbringung von Finanz- und Versicherungsdienstleistungen										
Insgesamt	3,7	22,4	-1,1	-0,7	24,55	+19,7	+6,2	20,09	+2,9	+4,5
1	5,0	25,4	+1,2	+1,2	43,88	+29,9	+7,7	31,49	+2,4	+3,5
2	29,7	23,4	-	-	28,36	+16,4	+3,5	23,34	+1,8	+2,5
3	53,2	21,9	+0,5	+0,9	22,05	+18,8	+3,0	18,20	+1,4	+1,8
4	8,1	22,7	-10,6	-12,4	16,84	+16,5	+7,9	15,02	+6,3	+5,6
5	4,0	(17,8)	(-1,7)	(-2,7)	(13,38)	(+9,8)	(+0,8)	12,00	+3,2	+0,4
Männer	5,7	26,2	-9,0	-8,7	(27,25)	/	/	21,08	/	/
1	10,8	29,3	-0,3	+2,8	52,97	+33,5	+11,8	34,08	+0,2	+3,3
2	30,5	29,0	-	+6,6	30,27	+16,0	+3,6	24,56	+1,1	+3,0
3	37,1	25,4	+1,6	-	22,45	+20,4	+8,2	17,98	+1,4	+1,5
4	15,2	22,6	/	/	/	/	/	(12,74)	/	/
5	6,4	21,5	/	/	(12,11)	/	/	(10,90)	/	/
Frauen	94,3	22,2	-	+0,5	24,35	+18,1	+4,5	20,02	+1,9	+3,4
1	4,7	24,9	+1,2	+0,8	42,39	+28,6	+6,5	31,07	+2,6	+3,3
2	29,6	23,1	-	-	28,21	+16,4	+3,5	23,24	+1,8	+2,4
3	54,2	21,7	-	+0,9	22,03	+18,7	+2,8	18,21	+1,4	+1,8
4	7,7	22,8	-1,7	-2,6	17,06	+10,1	+1,4	15,30	+1,7	+1,7
5	3,9	(17,4)	(-3,3)	(-4,4)	(13,54)	(+10,7)	(+2,5)	12,14	+4,3	+1,8
L Grundstücks- und Wohnungswesen										
Insgesamt	0,3	23,0	+2,2	+0,6	/	/	/	(16,07)	(-0,8)	(+3,5)
1	/	/	/	/	/	/	/	/	/	/
2	/	/	/	/	/	/	/	/	/	/
3	35,3	24,5	-1,2	-0,4	19,55	+12,2	+2,9	17,04	+1,5	+0,7
4	22,6	22,9	+6,0	-5,4	/	/	/	(11,93)	(-7,1)	(-3,4)
5	26,9	20,0	+5,3	-	11,87	-2,3	+7,8	11,48	+1,1	+6,0
Männer	/	/	/	/	/	/	/	/	/	/
1	3,4	31,0	-	/	(36,80)	(+20,9)	/	30,61	+0,5	/
2	/	/	/	/	/	/	/	/	/	/
3	22,8	(25,1)	(-5,3)	(+1,2)	(14,95)	(+1,2)	(+1,2)	(14,11)	(-3,4)	(+0,1)
4	47,3	23,8	+2,6	x	10,57	+0,6	-2,7	10,28	-2,2	-3,1
5	18,6	18,8	+66,4	+0,5	9,73	-	+6,8	9,70	-0,3	+6,9
Frauen	70,1	22,7	+1,3	+1,8	(19,12)	(+13,0)	(+10,8)	(16,73)	(+4,9)	(+7,3)
1	/	/	/	/	/	/	/	/	/	/
2	14,1	(24,3)	(+1,3)	(-1,2)	(21,68)	(+3,7)	/	(19,50)	(-3,6)	(-1,5)
3	40,6	24,3	-0,4	-1,2	(20,68)	(+13,8)	(+1,8)	17,76	+2,1	-0,2
4	12,1	(21,3)	(+2,4)	(-)	(16,04)	/	x	14,98	+5,4	x
5	30,4	20,4	+0,5	-	12,38	-0,1	+6,3	11,91	+3,4	+4,3
M Erbringung von freiberuflichen, wissenschaftlichen und technischen Dienstleistungen										
Insgesamt	3,5	23,2	-0,4	+0,7	20,00	+7,2	+3,0	17,88	+1,1	+2,3
1	8,6	25,4	+0,8	+2,4	(36,81)	(+9,5)	(+1,7)	31,32	+1,1	+1,6
2	20,9	24,6	-1,2	-0,8	25,48	+10,9	+6,5	22,16	+2,3	+3,6
3	39,4	24,7	+0,8	+1,2	18,35	+5,5	+1,7	16,70	+0,8	+1,6
4	16,5	21,9	-1,4	+0,9	13,58	+3,7	-3,3	12,67	+0,7	-2,1
5	14,6	(17,5)	(-1,1)	(-0,6)	10,07	-0,3	-0,1	9,74	-2,7	+0,4
Männer	19,8	22,0	+1,4	+4,8	(20,17)	(+7,9)	(+4,3)	(17,71)	(-1,6)	(+1,0)
1	15,7	25,0	+1,2	+5,5	(38,37)	(+19,5)	(+1,7)	31,62	+1,0	-1,0
2	12,7	(25,5)	(-4,1)	(-5,2)	(31,02)	x	x	25,56	+3,3	+9,3
3	14,5	28,2	+7,2	+11,9	(18,79)	(-5,2)	(-3,9)	(17,62)	(-6,2)	(-3,3)
4	22,4	(20,6)	-2,8	-2,4	(12,99)	(+2,4)	(+4,6)	12,14	-1,2	+3,1
5	34,7	(17,6)	(+2,9)	(+7,3)	(9,00)	(-3,6)	(-3,7)	(8,83)	(-4,6)	(-4,3)
Frauen	80,2	23,5	-0,8	-	19,96	+7,0	+2,8	17,92	+1,8	+2,5
1	6,8	25,7	+1,2	+1,2	(35,94)	(+4,4)	(+1,4)	31,15	+1,1	+2,8
2	22,9	24,5	-0,8	-0,4	24,69	+10,0	+4,3	21,68	+2,3	+2,6
3	45,6	24,4	-	-	18,31	+6,3	+1,9	16,61	+1,3	+1,8
4	15,0	22,4	-0,9	+2,3	13,78	+4,2	-5,0	12,85	+1,4	-3,2
5	9,7	(17,4)	(-4,4)	(-6,5)	11,02	+2,2	+4,2	10,56	-1,2	+5,4

Noch: 5. Durchschnittliche Verdienste und Arbeitszeiten der Arbeitnehmerinnen und Arbeitnehmer im Produzierenden Gewerbe und im Dienstleistungsbereich*) im II. Quartal 2010 nach Geschlecht und Leistungsgruppen

Noch: 5.2 Teilzeitbeschäftigte nach Wirtschaftsabschnitten

Geschlecht Leistungs- gruppe	Anteil der Arbeit- nehmer/ -innen an übergeord- neter Zusammen- fassung	Bruttomonatsverdienst						Sonder- zahlungen
		insgesamt			ohne Sonderzahlungen			
		II. Quartal 2010	Veränderung II. Quartal 2010 gegenüber dem		II. Quartal 2010	Veränderung II. Quartal 2010 gegenüber dem		
			Vorquartal	entsprechen- den Vorjahres- quartal		Vorquartal	entsprechen- den Vorjahres- quartal	
%	EUR	%		EUR	%		EUR	
K Erbringung von Finanz- und Versicherungsdienstleistungen								
Insgesamt	3,7	2 390	+18,4	+5,5	1 956	+1,7	+3,7	(434)
1	5,0	4 842	+31,2	+9,0	3 475	+3,5	+4,7	/
2	29,7	2 886	+16,3	+3,7	2 375	+1,7	+2,6	(511)
3	53,2	2 096	+19,2	+3,9	1 729	+1,7	+2,6	(366)
4	8,1	(1 663)	(+4,0)	(-5,2)	(1 484)	(-5,0)	(-7,3)	/
5	4,0	/	/	/	(926)	(+1,1)	(-2,6)	/
Männer	5,7	(3 106)	/	/	(2 404)	/	/	/
1	10,8	(6 739)	(+33,1)	(+15,0)	4 336	-0,1	+6,2	/
2	30,5	3 819	+16,0	+10,6	3 098	+1,1	+10,0	(720)
3	37,1	2 475	+22,0	+8,0	1 983	+2,8	+1,3	(493)
4	15,2	/	/	/	(1 248)	/	/	/
5	6,4	/	/	/	(1 019)	/	/	/
Frauen	94,3	2 347	+17,9	+4,9	1 929	+1,7	+3,7	(418)
1	4,7	4 577	+29,7	+7,2	3 355	+3,5	+4,1	/
2	29,6	2 828	+16,2	+3,2	2 329	+1,6	+2,1	(498)
3	54,2	2 080	+19,0	+3,6	1 719	+1,7	+2,7	(361)
4	7,7	(1 687)	(+8,2)	(-1,5)	(1 512)	(-0,1)	(-1,4)	/
5	3,9	/	/	/	(917)	(+0,4)	(-2,6)	/
L Grundstücks- und Wohnungswesen								
Insgesamt	0,3	/	/	/	(1 608)	(+1,3)	(+4,1)	/
1	/	/	/	/	/	/	/	/
2	/	/	/	/	/	/	/	/
3	35,3	(2 078)	(+10,6)	(+2,3)	1 812	+0,2	+0,1	/
4	22,6	/	/	/	(1 185)	(-1,8)	(-8,8)	/
5	26,9	1 034	+3,3	+8,3	1 000	+6,8	+6,5	/
Männer	/	/	/	/	/	/	/	/
1	3,4	/	/	/	4 118	+0,3	/	/
2	/	/	/	/	/	/	/	/
3	22,8	/	/	/	(1 540)	(-8,3)	(+1,4)	/
4	47,3	(1 092)	(+3,2)	x	1 063	+0,5	x	/
5	18,6	(794)	(+66,5)	(+7,2)	(791)	(+65,8)	(+7,2)	/
Frauen	70,1	(1 885)	(+14,2)	(+12,7)	(1 650)	(+6,1)	(+9,2)	/
1	/	/	/	/	/	/	/	/
2	14,1	/	/	/	/	/	/	/
3	40,6	(2 185)	(+13,6)	(+0,8)	1 877	+1,9	-1,2	/
4	12,1	(1 486)	(+0,1)	x	(1 388)	(+7,9)	x	/
5	30,4	1 096	+0,1	+6,0	1 054	+3,5	+3,9	/
M Erbringung von freiberuflichen, wissenschaftlichen und technischen Dienstleistungen								
Insgesamt	3,5	2 019	+6,8	+3,8	1 805	+0,8	+3,0	/
1	8,6	(4 067)	(+10,6)	(+4,2)	3 460	+2,1	+4,1	/
2	20,9	2 723	+9,5	+5,5	2 369	+1,0	+2,6	/
3	39,4	1 970	+6,4	+2,8	1 793	+1,8	+2,8	/
4	16,5	1 294	+2,3	-2,4	1 207	-0,7	-1,1	/
5	14,6	(765)	(-1,3)	(-0,8)	(741)	(-3,6)	(-0,1)	/
Männer	19,8	/	/	/	/	/	/	/
1	15,7	/	/	/	3 441	+2,4	+4,4	/
2	12,7	/	/	/	(2 836)	(-0,7)	(+3,7)	/
3	14,5	(2 300)	(+1,4)	(+7,4)	(2 157)	(+0,3)	(+8,1)	/
4	22,4	(1 161)	(-0,3)	(+1,9)	(1 085)	(-4,0)	(+0,4)	/
5	34,7	/	/	/	/	/	/	/
Frauen	80,2	2 042	+6,4	+2,9	1 834	+1,2	+2,7	/
1	6,8	(4 005)	(+5,3)	(+2,5)	3 471	+1,9	+3,9	/
2	22,9	2 624	+9,1	+3,9	2 305	+1,4	+2,2	/
3	45,6	1 944	+6,7	+2,2	1 764	+1,7	+2,0	/
4	15,0	1 343	+3,5	-2,8	1 251	+0,6	-1,0	/
5	9,7	(834)	(-2,3)	(-2,2)	(799)	(-5,6)	(-1,1)	/

Anmerkung Seite 118

Noch: 5. Durchschnittliche Verdienste und Arbeitszeiten der Arbeitnehmerinnen und Arbeitnehmer im Produzierenden Gewerbe und im Dienstleistungsbereich*) im II. Quartal 2010 nach Geschlecht und Leistungsgruppen

Noch: 5.2 Teilzeitbeschäftigte nach Wirtschaftsabschnitten

Geschlecht Leistungs- gruppe	Anteil der Arbeit- nehmer/ -innen an übergeord- neter Zusammen- fassung	Bezahlte Wochenarbeitszeit			Bruttostundenverdienst							
		II. Quartal 2010	Veränderung II. Quartal 2010 gegenüber dem		II. Quartal 2010	insgesamt		ohne Sonderzahlungen		II. Quartal 2010	Veränderung II. Quartal 2010 gegenüber dem	
			Vorquartal	entsprechen- den Vorjahres- quartal		Vorquartal	entsprechen- den Vorjahres- quartal	Vorquartal	entsprechen- den Vorjahres- quartal		Vorquartal	entsprechen- den Vorjahres- quartal
N Erbringung von sonstigen wirtschaftlichen Dienstleistungen												
Insgesamt	7,8	23,0	+1,2	+0,6	10,07	+1,5	+1,4	9,83	+1,0	+1,7		
1	0,3	23,6	-2,1	-7,8	(34,54)	(+8,5)	(-5,4)	(31,54)	(+0,4)	(-5,0)		
2	2,2	23,9	+0,4	+5,3	21,66	+7,4	+8,4	19,75	+0,7	+7,5		
3	8,0	24,5	+2,1	-1,2	15,14	-0,7	+1,1	14,16	-0,5	+1,7		
4	19,0	23,6	+0,4	-1,3	10,42	+1,3	+5,3	10,22	+1,1	+5,3		
5	70,5	22,6	+1,3	+1,3	8,85	+1,5	+1,8	8,75	+1,4	+2,0		
Männer	20,1	26,0	-	+0,4	10,15	+0,1	-3,0	10,00	-	-2,7		
1	/	/	/	/	/	/	/	/	/	/		
2	1,5	/	/	/	(22,27)	(-2,4)	x	(21,39)	(-4,7)	x		
3	6,2	(27,8)	(+7,8)	(+1,5)	(15,17)	(+2,2)	(+6,2)	(14,85)	(+1,9)	(+6,9)		
4	28,3	26,5	+2,3	-2,6	10,75	-0,4	+1,7	10,62	+0,2	+1,4		
5	63,4	25,8	-1,5	+1,6	8,84	+0,1	-2,0	8,76	+0,2	-1,7		
Frauen	79,9	22,2	+1,4	+0,5	10,05	+1,9	+2,7	9,78	+1,3	+2,9		
1	0,3	24,2	-0,8	-8,0	(30,60)	(+5,6)	(-7,1)	(28,69)	(+0,3)	(-5,1)		
2	2,4	24,1	+0,4	+3,4	21,57	+9,5	+7,5	19,50	+2,0	+6,8		
3	8,4	23,9	+0,8	-0,8	15,13	-1,2	-0,5	14,02	-1,1	+0,5		
4	16,7	22,3	-0,9	-2,2	10,25	+2,1	+6,7	10,02	+1,5	+6,7		
5	72,2	21,9	+1,9	+0,9	8,85	+1,7	+2,8	8,75	+1,6	+2,9		
O Öffentliche Verwaltung, Verteidigung, Sozialversicherung												
Insgesamt	10,1	23,5	-	-	17,60	+1,5	+1,3	17,43	+0,6	+1,2		
1	4,3	25,2	-	-	27,88	+1,2	+1,3	27,69	+0,5	+1,6		
2	34,0	24,4	-	-	20,17	+1,4	+1,1	20,02	+0,6	+1,5		
3	48,4	23,3	-	-	15,97	+1,7	+1,3	15,80	+0,6	+1,1		
4	3,4	22,1	-	-	13,41	+2,0	+1,8	13,22	+0,5	+0,8		
5	9,9	21,3	-	-	12,32	+2,3	+2,2	12,10	+0,5	+0,5		
Männer	6,4	28,0	-	-	19,96	+1,4	+1,3	19,79	+0,6	+1,4		
1	10,1	28,4	-	-	29,11	+1,2	+1,5	28,89	+0,5	+1,5		
2	51,1	29,7	-	-	21,35	+1,3	+1,1	21,19	+0,6	+1,5		
3	29,7	27,0	-	-	15,86	+1,5	+1,3	15,72	+0,6	+1,4		
4	6,6	22,3	-	-	12,82	+1,9	+1,8	12,64	+0,5	+0,8		
5	2,5	19,4	-	-	11,05	+1,9	+1,6	10,90	+0,6	+0,7		
Frauen	93,6	23,2	-	-	17,40	+1,5	+1,2	17,24	+0,6	+1,2		
1	3,9	24,6	-	-	27,63	+1,2	+1,2	27,45	+0,5	+1,6		
2	32,9	23,9	-	-	20,02	+1,4	+1,1	19,86	+0,6	+1,4		
3	49,7	23,1	-	-	15,97	+1,6	+1,2	15,81	+0,6	+1,2		
4	3,1	22,0	-	-	13,49	+1,9	+1,7	13,31	+0,5	+0,9		
5	10,4	21,3	-	-	12,34	+2,3	+2,2	12,11	+0,4	+0,4		
P Erziehung und Unterricht												
Insgesamt	11,4	24,1	-	-0,1	20,22	+1,0	+0,4	20,16	+0,7	+1,8		
1	23,9	24,7	-	-	23,75	+0,8	-0	23,74	+0,8	+1,8		
2	45,7	26,0	-	-	21,78	+0,8	+0	21,76	+0,7	+2,0		
3	17,8	22,9	-	-0,4	15,48	+1,8	+2,1	15,25	+0,5	+1,1		
4	3,6	18,8	-	-	13,02	+1,6	+0,5	12,89	+0,6	+0,5		
5	8,9	17,5	-	-0,6	10,61	+1,8	+1,3	10,48	+0,6	+0,8		
Männer	16,9	21,8	-	-	19,77	+0,7	+0,1	19,76	+0,8	+1,6		
1	46,6	24,1	-	-0,4	22,60	+0,8	-0	22,60	+0,8	+1,6		
2	27,2	23,1	-	+0,4	20,80	+0,9	+0	20,78	+0,8	+1,8		
3	3,8	20,0	-	-1,0	15,09	-3,1	+4,4	14,92	+0,4	+4,1		
4	6,2	17,3	-	-	13,26	+0,9	+0,1	13,22	+0,7	+1,1		
5	16,2	15,2	-	-	8,53	+0,8	-0,5	8,52	+0,7	+1,2		
Frauen	83,1	24,6	-	-	20,31	+1,0	+0,5	20,24	+0,7	+1,9		
1	19,3	24,9	-	-	24,30	+0,7	-0	24,29	+0,7	+1,8		
2	49,5	26,3	-	-	21,88	+0,8	+0,1	21,86	+0,7	+2,0		
3	20,7	23,0	-	-	15,49	+2,0	+2,0	15,26	+0,5	+1,0		
4	3,1	19,4	-	-	12,93	+1,7	+0,7	12,77	+0,6	+0,2		
5	7,4	18,6	-	-	11,38	+2,2	+1,8	11,20	+0,5	+0,5		

Noch: 5. Durchschnittliche Verdienste und Arbeitszeiten der Arbeitnehmerinnen und Arbeitnehmer im Produzierenden Gewerbe und im Dienstleistungsbereich*) im II. Quartal 2010 nach Geschlecht und Leistungsgruppen

Noch: 5.2 Teilzeitbeschäftigte nach Wirtschaftsabschnitten

Geschlecht Leistungs- gruppe	Anteil der Arbeit- nehmer/ -innen an übergeord- neter Zusammen- fassung	Bruttomonatsverdienst						Sonder- zahlungen
		insgesamt			ohne Sonderzahlungen			
		II. Quartal 2010	Veränderung II. Quartal 2010 gegenüber dem		II. Quartal 2010	Veränderung II. Quartal 2010 gegenüber dem		
			Vorquartal	entsprechen- den Vorjahres- quartal		Vorquartal	entsprechen- den Vorjahres- quartal	
%	EUR	%		EUR	%		EUR	
N Erbringung von sonstigen wirtschaftlichen Dienstleistungen								
Insgesamt	7,8	1 006	+2,8	+2,1	982	+2,3	+2,4	/
1	0,3	(3 547)	(+6,5)	(-12,7)	(3 240)	(-1,5)	(-12,2)	/
2	2,2	2 252	+8,0	+14,2	2 053	+1,2	+13,3	/
3	8,0	1 613	+1,4	-0,2	1 509	+1,5	+0,3	/
4	19,0	1 067	+1,5	+3,6	1 047	+1,5	+3,6	/
5	70,5	870	+2,8	+3,4	860	+2,7	+3,5	/
Männer	20,1	1 148	+0,3	-2,4	1 132	+0,3	-2,1	/
1	/	/	/	/	/	/	/	/
2	1,5	(2 206)	(-2,8)	x	(2 119)	(-5,1)	x	/
3	6,2	1 830	+9,8	+7,5	1 792	+9,5	+8,3	/
4	28,3	1 236	+2,0	-1,0	1 221	+2,6	-1,3	/
5	63,4	991	-1,3	-0,3	983	-1,1	+0,1	/
Frauen	79,9	970	+3,3	+3,1	944	+2,7	+3,4	/
1	0,3	(3 224)	(+4,8)	(-14,3)	(3 022)	(-0,5)	(-12,5)	/
2	2,4	2 260	+10,1	+11,2	2 043	+2,6	+10,4	/
3	8,4	1 573	-0,3	-1,3	1 457	-0,2	-0,3	/
4	16,7	995	+1,5	+4,6	972	+0,9	+4,6	/
5	72,2	843	+3,6	+3,9	833	+3,5	+4,0	/
O Öffentliche Verwaltung, Verteidigung, Sozialversicherung								
Insgesamt	10,1	1 798	+1,5	+1,3	1 781	+0,6	+1,2	17
1	4,3	3 047	+1,2	+1,2	3 027	+0,5	+1,6	20
2	34,0	2 142	+1,4	+1,1	2 125	+0,6	+1,4	17
3	48,4	1 614	+1,6	+1,2	1 598	+0,6	+1,1	16
4	3,4	1 286	+1,9	+1,8	1 269	+0,6	+1,0	18
5	9,9	1 141	+2,3	+2,2	1 120	+0,4	+0,4	21
Männer	6,4	2 429	+1,4	+1,3	2 409	+0,5	+1,5	20
1	10,1	3 588	+1,2	+1,5	3 562	+0,5	+1,5	26
2	51,1	2 756	+1,4	+1,2	2 735	+0,6	+1,5	21
3	29,7	1 858	+1,5	+1,3	1 841	+0,5	+1,4	17
4	6,6	1 241	+1,9	+1,8	1 223	+0,4	+0,7	18
5	2,5	933	+1,9	+1,6	920	+0,4	+0,7	13
Frauen	93,6	1 755	+1,5	+1,3	1 738	+0,5	+1,2	17
1	3,9	2 953	+1,2	+1,2	2 934	+0,5	+1,6	19
2	32,9	2 077	+1,4	+1,1	2 061	+0,6	+1,4	16
3	49,7	1 604	+1,6	+1,2	1 588	+0,6	+1,1	16
4	3,1	1 293	+2,0	+1,9	1 275	+0,6	+1,0	18
5	10,4	1 144	+2,3	+2,2	1 123	+0,4	+0,4	21
P Erziehung und Unterricht								
Insgesamt	11,4	2 118	+1,0	+0,3	2 112	+0,7	+1,7	6
1	23,9	2 545	+0,8	-0,1	2 544	+0,8	+1,6	1
2	45,7	2 459	+0,9	+0,1	2 457	+0,8	+2,0	2
3	17,8	1 542	+1,9	+2,0	1 519	+0,6	+0,9	23
4	3,6	1 062	+1,4	+0,3	1 052	+0,5	+0,2	10
5	8,9	809	+1,9	+1,3	799	+0,6	+0,6	10
Männer	16,9	1 875	+0,8	+0,1	1 873	+0,8	+1,6	1
1	46,6	2 367	+0,8	-0,3	2 367	+0,8	+1,4	0
2	27,2	2 091	+0,9	+0,5	2 089	+0,8	+2,2	2
3	3,8	1 309	-3,1	+3,1	1 294	+0,4	+2,9	15
4	6,2	995	+1,0	-0,1	992	+0,8	+0,9	3
5	16,2	565	+0,9	-0,5	564	+0,7	+1,1	1
Frauen	83,1	2 168	+1,0	+0,4	2 161	+0,7	+1,8	7
1	19,3	2 632	+0,7	-0,1	2 630	+0,7	+1,7	2
2	49,5	2 500	+0,8	-	2 498	+0,8	+2,0	2
3	20,7	1 551	+2,1	+2,0	1 527	+0,6	+0,9	23
4	3,1	1 090	+1,7	+0,5	1 076	+0,4	-0,1	13
5	7,4	918	+2,0	+1,7	904	+0,4	+0,4	15

Anmerkung Seite 118

Noch: 5. Durchschnittliche Verdienste und Arbeitszeiten der Arbeitnehmerinnen und Arbeitnehmer im Produzierenden Gewerbe und im Dienstleistungsbereich*) im II. Quartal 2010 nach Geschlecht und Leistungsgruppen

Noch: 5.2 Teilzeitbeschäftigte nach Wirtschaftsabschnitten

Geschlecht Leistungs- gruppe	Anteil der Arbeit- nehmer/ -innen an übergeord- neter Zusammen- fassung	Bezahlte Wochenarbeitszeit			Bruttostundenverdienst					
		II. Quartal 2010	Veränderung II. Quartal 2010 gegenüber dem		II. Quartal 2010	Veränderung II. Quartal 2010 gegenüber dem		II. Quartal 2010	Veränderung II. Quartal 2010 gegenüber dem	
			Vorquartal	entsprechen- den Vorjahres- quartal		Vorquartal	entsprechen- den Vorjahres- quartal		Vorquartal	entsprechen- den Vorjahres- quartal
%	Stunden	%		EUR	%		EUR	%		
Q Gesundheits- und Sozialwesen										
Insgesamt	27,4	23,4	+0,5	+1,7	16,77	+0,2	-0,1	16,49	+0,3	-0,3
1	3,8	23,7	+0,4	+4,4	32,37	-0,7	-2,0	32,10	+1,4	-1,6
2	17,7	24,8	+1,2	+2,9	19,81	+0,4	-0,5	19,57	+0,5	-0,6
3	50,6	23,4	+0,4	+1,7	16,58	+0,5	+0,1	16,32	+0,6	-0,1
4	18,1	22,8	+0,4	+1,3	13,13	+0,2	-0,5	12,79	-0,2	-0,9
5	9,8	22,2	-	-0,4	12,02	+1,0	+1,2	11,69	-	+1,0
Männer	9,0	25,1	-	+1,6	18,25	-0,1	+1,3	17,89	+0,8	+1,0
1	9,8	23,1	-	+0,9	35,99	-2,0	+2,9	35,66	+4,0	+4,9
2	20,3	27,4	+0,4	+3,0	21,11	-0,8	-0,4	20,78	-0,7	-0,6
3	39,8	26,5	-0,4	+1,1	16,89	+0,4	+1,5	16,42	-0,1	+0,2
4	20,8	22,7	-0,9	+1,8	12,45	+0,3	+2,4	12,16	+0,3	+1,8
5	9,2	(21,2)	(+2,4)	(+1,9)	(10,97)	(+0,4)	(+2,5)	(10,82)	(+1,1)	(+1,7)
Frauen	91,0	23,3	+0,9	+1,7	16,61	+0,2	-0,4	16,34	+0,2	-0,5
1	3,2	23,9	+0,8	+5,3	31,33	-0,6	-3,5	31,08	+0,4	-3,5
2	17,4	24,5	+1,2	+2,9	19,64	+0,5	-0,5	19,42	+0,7	-0,6
3	51,7	23,1	+0,4	+1,3	16,56	+0,5	+0,1	16,31	+0,6	-0,1
4	17,8	22,8	+0,4	+1,3	13,20	+0,1	-0,8	12,87	-0,2	-1,1
5	9,9	22,3	-0,4	-0,9	12,11	+1,1	+1,1	11,77	-	+1,0
R Kunst, Unterhaltung und Erholung										
Insgesamt	/	/	/	/	/	/	/	/	/	/
1	/	/	/	/	/	/	/	/	/	/
2	/	/	/	/	/	/	/	/	/	/
3	27,8	22,8	-0,4	-5,8	15,87	+2,3	-0,2	15,36	+0,7	-0,5
4	19,5	22,3	-4,3	+0,9	(13,59)	(+7,3)	(-0,9)	(13,30)	(+6,1)	(-0,8)
5	33,1	(21,3)	(+8,1)	(+6,5)	(9,74)	(+0,5)	(-0,5)	(9,51)	(-0,5)	(-1,0)
Männer	/	/	/	/	/	/	/	/	/	/
1	/	/	/	/	/	/	/	/	/	/
2	/	/	/	/	/	/	/	/	/	/
3	36,9	(20,7)	(-0,5)	(-11,2)	(16,51)	(+0,1)	(-2,9)	(15,95)	(+0,1)	(-3,7)
4	8,3	(22,6)	(+5,1)	(+15,3)	(13,15)	(+3,5)	(-5,0)	(13,13)	(+4,3)	(-4,4)
5	27,1	(19,5)	(+5,4)	(-14,8)	(8,85)	(-2,1)	(+1,6)	(8,69)	(-0,9)	(+1,3)
Frauen	71,9	22,9	+1,8	+4,6	(14,19)	(+3,8)	(-0,8)	(13,69)	(+1,1)	(-1,0)
1	2,4	23,8	+0,4	/	(21,65)	(+3,8)	/	(19,81)	(-3,2)	/
2	13,9	24,6	+1,7	+2,9	21,04	+3,8	+1,2	19,86	-1,1	+0,6
3	24,3	24,1	-0,4	-2,4	15,54	+3,4	+0,8	15,05	+0,9	+0,8
4	23,9	22,2	-5,5	-2,6	(13,65)	(+7,8)	(-0,2)	(13,32)	(+6,4)	(-0,1)
5	35,5	(21,8)	(+9,0)	(+14,7)	(9,97)	(+1,1)	(-2,7)	(9,73)	(-0,3)	(-3,1)
S Erbringung von sonstigen Dienstleistungen										
Insgesamt	3,0	24,1	+0,6	+0,4	15,14	+1,2	-1,6	14,65	-0,9	-1,5
1	3,8	25,8	-0,8	+0,8	(28,08)	(+6,0)	(-2,3)	26,25	+0,6	-3,2
2	14,7	25,5	-0,4	+1,6	20,54	+2,0	-1,8	20,18	+0,7	-1,0
3	45,1	24,4	-	-1,2	15,33	+1,7	-1,3	14,66	-1,0	-1,7
4	20,2	22,8	+4,6	+3,2	11,24	-1,6	-4,7	11,11	-1,8	-4,0
5	16,2	23,3	-0,9	-	10,62	+1,7	+0,7	10,41	+0,9	+1,0
Männer	9,4	22,5	-1,7	-1,3	15,93	+2,6	-0,1	15,59	+0,6	+0,1
1	8,0	(25,4)	(-6,3)	(-6,6)	(25,42)	(+1,3)	(-9,1)	(24,86)	(-0,4)	/
2	13,2	27,4	+3,8	+4,2	22,78	+1,7	-3,2	22,13	-1,1	-2,6
3	31,0	(24,4)	(-4,3)	(-3,6)	(15,92)	(+4,1)	(+5,4)	(15,47)	(+1,2)	(+4,9)
4	33,4	(18,7)	(-1,6)	(-0,5)	12,03	+1,1	-2,5	11,99	+1,2	-2,2
5	14,4	(21,2)	(-1,9)	(+1,4)	9,52	+1,7	-0,5	9,32	+0,5	-1,1
Frauen	90,6	24,3	+0,8	+0,4	15,06	+1,0	-1,8	14,55	-1,0	-1,8
1	3,4	25,9	+0,4	+3,2	(28,73)	(+7,1)	(-0,9)	(26,58)	(+0,8)	(-1,8)
2	14,9	25,3	-0,8	+1,2	20,31	+1,9	-1,9	19,98	+0,8	-1,0
3	46,6	24,4	+0,4	-0,8	15,29	+1,6	-1,7	14,61	-1,2	-2,1
4	18,8	23,6	+5,4	+4,4	(11,13)	(-1,8)	(-5,1)	(10,98)	(-2,1)	(-4,4)
5	16,4	23,5	-0,4	-0,4	10,71	+1,8	+0,5	10,50	+1,0	+0,9

Noch: 5. Durchschnittliche Verdienste und Arbeitszeiten der Arbeitnehmerinnen und Arbeitnehmer im Produzierenden Gewerbe und im Dienstleistungsbereich*) im II. Quartal 2010 nach Geschlecht und Leistungsgruppen

Noch: 5.2 Teilzeitbeschäftigte nach Wirtschaftsabschnitten

Geschlecht — Leistungs- gruppe	Anteil der Arbeit- nehmer/ -innen an übergeord- neter Zusammen- fassung	Bruttomonatsverdienst						Sonder- zahlungen
		insgesamt			ohne Sonderzahlungen			
		II. Quartal 2010	Veränderung II. Quartal 2010 gegenüber dem		II. Quartal 2010	Veränderung II. Quartal 2010 gegenüber dem		
			Vorquartal	entsprechen- den Vorjahres- quartal		Vorquartal	entsprechen- den Vorjahres- quartal	
%	EUR	%		EUR	%		EUR	
Q Gesundheits- und Sozialwesen								
Insgesamt	27,4	1 708	+0,7	+1,6	1 679	+0,8	+1,4	/
1	3,8	3 339	-0,1	+2,3	3 311	+2,0	+2,8	/
2	17,7	2 137	+1,6	+2,7	2 112	+1,8	+2,6	/
3	50,6	1 685	+0,9	+1,8	1 658	+1,0	+1,5	/
4	18,1	1 301	+0,6	+1,0	1 268	+0,3	+0,6	/
5	9,8	1 160	+1,0	+0,6	1 128	-	+0,4	/
Männer	9,0	1 987	-0,3	+2,6	1 947	+0,6	+2,3	/
1	9,8	3 612	-2,1	+3,6	3 579	+3,9	+5,7	/
2	20,3	(2 510)	(-0,5)	(+2,5)	(2 471)	(-0,4)	(+2,2)	/
3	39,8	1 944	+0,1	+2,6	1 891	-0,4	+1,3	/
4	20,8	1 226	-0,7	+4,3	1 197	-0,7	+3,5	/
5	9,2	1 009	+2,6	+4,5	996	+3,4	+3,8	/
Frauen	91,0	1 680	+0,8	+1,4	1 653	+0,9	+1,2	/
1	3,2	3 258	+0,3	+1,9	3 231	+1,3	+1,8	/
2	17,4	2 094	+1,8	+2,6	2 070	+2,1	+2,5	/
3	51,7	1 665	+1,0	+1,6	1 640	+1,0	+1,5	/
4	17,8	1 310	+0,8	+0,7	1 276	+0,4	+0,4	/
5	9,9	1 173	+0,9	+0,3	1 140	-0,3	+0,2	/
R Kunst, Unterhaltung und Erholung								
Insgesamt	/	/	/	/	/	/	/	/
1	/	/	/	/	/	/	/	/
2	/	/	/	/	/	/	/	/
3	27,8	1 575	+1,9	-5,9	1 524	+0,3	-6,2	/
4	19,5	(1 316)	(+2,6)	(-)	(1 288)	(+1,5)	(+0,1)	/
5	33,1	(901)	(+8,7)	(+5,9)	(880)	(+7,6)	(+5,4)	/
Männer	/	/	/	/	/	/	/	/
1	/	/	/	/	/	/	/	/
2	/	/	/	/	/	/	/	/
3	36,9	(1 487)	(-0,1)	(-13,6)	(1 437)	(-0,1)	(-14,3)	/
4	8,3	/	/	/	/	/	/	/
5	27,1	(750)	(+3,0)	(-13,6)	(736)	(+4,4)	(-13,9)	/
Frauen	71,9	(1 412)	(+5,6)	(+3,6)	(1 362)	(+2,9)	(+3,3)	/
1	2,4	2 237	+4,1	/	2 048	-2,8	/	/
2	13,9	(2 244)	(+5,2)	(+3,7)	2 119	+0,2	+3,2	/
3	24,3	1 626	+3,0	-1,6	1 575	+0,6	-1,5	/
4	23,9	(1 319)	(+1,8)	(-2,6)	(1 287)	(+0,5)	(-2,4)	/
5	35,5	/	/	/	(923)	(+8,7)	(+11,5)	/
S Erbringung von sonstigen Dienstleistungen								
Insgesamt	3,0	1 587	+1,8	-1,3	1 535	-0,3	-1,2	/
1	3,8	(3 142)	(+4,9)	(-1,7)	2 937	-0,4	-2,5	/
2	14,7	2 271	+1,5	-0,6	2 231	+0,2	+0,2	/
3	45,1	1 627	+1,8	-2,2	1 556	-1,0	-2,6	/
4	20,2	(1 114)	(+2,9)	(-1,7)	(1 101)	(+2,6)	(-0,9)	/
5	16,2	1 075	+1,0	+0,7	1 054	+0,2	+1,1	/
Männer	9,4	(1 558)	(+1,0)	(-1,1)	(1 525)	(-0,8)	(-1,0)	/
1	8,0	(2 801)	(-5,3)	(-15,3)	(2 739)	(-6,9)	(-15,0)	/
2	13,2	(2 710)	(+5,4)	(+0,7)	(2 633)	(+2,4)	(+1,3)	/
3	31,0	(1 689)	(-0,3)	(+1,9)	(1 641)	(-3,0)	(+1,4)	/
4	33,4	(978)	(-0,4)	(-2,9)	(974)	(-0,4)	(-2,7)	/
5	14,4	(877)	(-0,1)	(+1,0)	(858)	(-1,4)	(+0,4)	/
Frauen	90,6	1 589	+1,8	-1,3	1 536	-0,3	-1,2	/
1	3,4	(3 227)	(+7,4)	(+2,0)	(2 986)	(+1,2)	(+1,1)	/
2	14,9	2 231	+1,0	-1,0	2 194	-0,1	-0,1	/
3	46,6	1 623	+1,9	-2,5	1 551	-0,8	-2,8	/
4	18,8	(1 139)	(+3,2)	(-1,1)	(1 124)	(+2,8)	(-0,3)	/
5	16,4	1 093	+1,2	-	1 071	+0,4	+0,4	/

Anmerkung Seite 118

6. Durchschnittliche Bruttonomatsverdienste der vollzeitbeschäftigten Arbeitnehmerinnen und Arbeitnehmer im Produzierenden Gewerbe und im Dienstleistungsbereich*) im II. Quartal 2010 nach Betriebsgrößenklassen, Geschlecht und Leistungsgruppen

Geschlecht Leistungsgruppe	Bruttonomatsverdienst					Sonder- zahlungen	
	insgesamt			ohne Sonderzahlungen			
	II. Quartal 2010	Veränderung II. Quartal 2010 gegenüber dem		II. Quartal 2010	Veränderung II. Quartal 2010 gegenüber dem		
		Vorquartal	entsprechenden Vorjahresquartal		Vorquartal		entsprechenden Vorjahresquartal
EUR	%		EUR	%		EUR	

B – S Produzierendes Gewerbe und Dienstleistungsbereich¹⁾

Betriebe mit bis zu 49 Arbeitnehmerinnen und Arbeitnehmern

Insgesamt	3 110	+6,3	+1,8	2 861	+1,7	+2,0	(249)
1	7 072	+8,9	+3,9	6 096	+1,7	+3,9	/
2	4 029	+7,9	+0,8	3 633	+1,4	+0,8	(397)
3	2 670	+5,5	+1,5	2 514	+2,2	+1,6	(156)
4	2 137	+5,4	+2,5	2 032	+2,2	+3,3	(105)
5	1 690	+2,7	-0,2	1 622	+1,1	+0,2	/
Männer	3 314	+6,9	+2,0	3 035	+2,1	+2,2	(279)
1	7 384	+9,3	+2,4	6 312	+1,7	+2,8	/
2	4 179	+9,0	+0,5	3 748	+1,9	+0,6	(431)
3	2 768	+5,6	+1,8	2 608	+2,6	+1,9	(160)
4	2 272	+5,5	+3,2	2 162	+2,5	+3,8	/
5	1 817	+2,9	-0,2	1 740	+1,9	-0,2	/
Frauen	2 548	+4,5	+1,2	2 382	+0,5	+1,2	(166)
1	5 448	+5,4	+9,4	4 974	+1,2	+7,5	/
2	3 542	+4,1	+2,8	3 258	-0,2	+1,9	/
3	2 407	+5,2	+0,2	2 260	+1,0	+0,4	(146)
4	1 832	+4,3	+0,8	1 740	+0,6	+2,1	/
5	1 465	+4,9	+1,7	1 411	+1,4	+3,1	/

Betriebe mit 50 – 99 Arbeitnehmerinnen und Arbeitnehmern

Insgesamt	3 335	+5,5	+4,8	3 047	+2,9	+4,5	(288)
1	7 587	-1,2	+3,4	6 352	+0,7	+2,2	/
2	4 232	+3,3	+2,2	3 873	+0,8	+2,7	(359)
3	2 988	+8,0	+4,5	2 777	+3,9	+4,1	(211)
4	2 414	+8,3	+5,0	2 275	+4,3	+4,6	(139)
5	1 867	+8,5	+7,4	1 766	+5,0	+7,0	/
Männer	3 531	+5,5	+5,1	3 213	+3,2	+4,7	(318)
1	7 933	-1,3	+3,5	6 591	+1,0	+2,3	/
2	4 360	+2,8	+1,8	3 975	+0,4	+2,6	(385)
3	3 096	+9,0	+4,9	2 876	+4,7	+4,4	(220)
4	2 520	+9,7	+5,7	2 388	+6,0	+5,5	(132)
5	1 952	+8,8	+10,2	1 845	+5,5	+9,0	/
Frauen	2 762	+5,7	+3,4	2 560	+2,1	+3,1	(202)
1	5 682	+1,7	+1,2	5 037	+0,8	+1,1	/
2	3 759	+5,3	+3,8	3 496	+2,6	+3,6	(263)
3	2 699	+5,1	+3,1	2 514	+1,5	+3,0	(185)
4	2 101	+5,4	+1,9	1 941	-0,2	+0,6	(161)
5	1 689	+5,5	+1,5	1 602	+1,6	+2,8	/

Betriebe mit 100 – 249 Arbeitnehmerinnen und Arbeitnehmern

Insgesamt	3 729	+8,5	+2,1	3 269	+1,1	+1,7	(460)
1	8 060	+11,8	+2,1	6 364	+1,3	+1,0	/
2	4 671	+8,4	+1,6	4 100	+1,6	+1,5	(572)
3	3 224	+9,5	+2,8	2 915	+2,5	+2,6	(309)
4	2 500	+7,4	+5,0	2 293	+1,3	+4,7	(207)
5	1 978	+5,7	+1,1	1 850	+0,8	+1,1	(129)
Männer	3 971	+9,0	+2,1	3 456	+1,3	+1,6	(515)
1	8 441	+12,9	+2,9	6 591	+1,4	+1,1	/
2	4 878	+8,6	+1,2	4 257	+1,5	+1,1	(621)
3	3 339	+10,0	+3,4	3 018	+3,1	+3,1	(321)
4	2 602	+7,3	+4,7	2 393	+1,2	+4,5	(209)
5	2 056	+5,7	+0,2	1 923	+1,1	+0,2	/
Frauen	3 058	+6,3	+1,4	2 750	+0,2	+1,9	(308)
1	6 035	+4,5	-3,1	5 155	+0,4	+0,1	/
2	4 045	+7,1	+2,7	3 622	+1,5	+2,9	(423)
3	2 934	+8,0	+1,0	2 656	+0,8	+1,2	(279)
4	2 213	+7,5	+5,3	2 013	+1,1	+4,6	/
5	1 824	+5,5	+1,8	1 703	+0,1	+2,1	/

*) Klassifikation der Wirtschaftszweige, Ausgabe 2008 (WZ 2008) – 1) ohne öffentliche Verwaltung, Verteidigung; Sozialversicherung und Erziehung und Unterricht

Noch: **6. Durchschnittliche Bruttomonatsverdienste der vollzeitbeschäftigten Arbeitnehmerinnen und Arbeitnehmer im Produzierenden Gewerbe und im Dienstleistungsbereich*) im II. Quartal 2010 nach Betriebsgrößenklassen, Geschlecht und Leistungsgruppen**

Geschlecht Leistungsgruppe	Bruttomonatsverdienst					Sonder- zahlungen	
	insgesamt			ohne Sonderzahlungen			
	II. Quartal 2010	Veränderung II. Quartal 2010 gegenüber dem		II. Quartal 2010	Veränderung II. Quartal 2010 gegenüber dem		
		Vorquartal	entsprechenden Vorjahresquartal		Vorquartal		entsprechenden Vorjahresquartal
EUR	%		EUR	%		EUR	

noch: **B – S Produzierendes Gewerbe und Dienstleistungsbereich¹⁾**

Betriebe mit 250 – 499 Arbeitnehmerinnen und Arbeitnehmern

Insgesamt	4 155	+9,0	+5,5	3 602	+2,4	+5,1	/
1	7 639	+8,9	+2,2	6 197	+1,7	+3,1	/
2	5 099	+8,3	+4,1	4 376	+0,9	+3,6	/
3	3 448	+7,6	+8,4	3 074	+2,1	+6,9	/
4	2 757	+7,9	+7,4	2 516	+3,6	+7,3	/
5	2 298	+11,8	+9,5	2 070	+3,3	+7,1	(228)
Männer	4 421	+9,0	+5,2	3 806	+2,6	+5,1	/
1	7 887	+9,0	+2,0	6 370	+1,6	+3,2	/
2	5 456	+9,2	+4,7	4 639	+1,0	+4,0	/
3	3 604	+7,3	+9,4	3 201	+2,4	+8,1	/
4	2 839	+7,7	+7,1	2 583	+3,6	+7,2	/
5	2 423	+12,6	+7,7	2 188	+4,8	+6,4	(235)
Frauen	3 433	+8,7	+4,9	3 051	+2,0	+4,0	/
1	(6 378)	(+8,8)	(+3,6)	5 316	+1,7	+3,2	/
2	4 215	6,2	0,9	3 725	+0,6	+1,3	/
3	3 071	8,7	5,1	2 767	+1,3	+3,4	/
4	2 427	8,1	5,8	2 245	+2,6	+5,6	(182)
5	2 129	10,7	11,3	1 911	+1,4	+7,2	/

Betriebe mit 500 – 999 Arbeitnehmerinnen und Arbeitnehmern

Insgesamt	4 375	+8,7	+4,4	3 803	+1,8	+4,3	(572)
1	7 881	+12,5	+3,1	6 424	+1,0	+3,4	(1 456)
2	4 992	+6,3	+4,0	4 307	+1,0	+2,6	(685)
3	3 539	+7,3	+4,6	3 196	+1,8	+4,6	(343)
4	3 036	+7,3	+4,5	2 734	+2,1	+6,1	(302)
5	2 288	+10,8	+9,5	2 084	+4,5	+9,8	(204)
Männer	4 765	+9,5	+5,3	4 092	+2,3	+5,4	(673)
1	8 260	+13,5	+3,9	6 638	+1,2	+3,9	(1 621)
2	5 353	+6,1	+4,7	4 569	+0,9	+3,3	(783)
3	3 776	+8,3	+5,9	3 380	+2,6	+6,1	(396)
4	3 223	+7,3	+4,8	2 913	+3,1	+7,5	/
5	2 362	+10,8	+10,0	2 167	+5,3	+10,6	(195)
Frauen	3 488	+6,5	+3,6	3 145	+0,4	+2,8	(343)
1	6 293	+7,9	+1,2	5 528	+0,4	+2,0	/
2	4 122	+6,0	+3,2	3 673	+0,4	+1,5	(449)
3	3 085	+5,2	+2,7	2 842	+0,1	+2,0	/
4	2 608	+9,1	+6,4	2 323	+0,5	+4,6	(285)
5	2 171	+11,0	+8,5	1 954	+3,2	+8,3	/

Betriebe mit 1 000 und mehr Arbeitnehmerinnen und Arbeitnehmern

Insgesamt	4 748	+13,5	+4,4	3 976	+2,3	+4,9	(772)
1	8 241	+21,5	+5,0	6 257	+2,5	+4,9	(1 984)
2	4 823	+10,9	+3,8	4 162	+2,6	+4,3	661
3	3 539	+10,5	+5,0	3 163	+3,4	+5,9	/
4	3 136	+10,5	+7,0	2 774	+3,7	+8,4	(362)
5	2 378	+4,9	+5,2	2 130	-0,3	+5,2	(248)
Männer	5 058	+14,2	+5,4	4 201	+2,9	+6,0	(857)
1	8 570	+22,1	+5,6	6 441	+2,8	+5,5	(2 129)
2	5 016	+10,8	+4,3	4 330	+3,2	+5,1	686
3	3 694	+11,0	+6,8	3 295	+4,3	+7,8	/
4	3 303	+11,8	+9,2	2 914	+5,1	+10,8	(389)
5	2 504	+3,9	+4,5	2 250	-1,3	+5,6	/
Frauen	3 900	+11,5	+1,6	3 360	+0,7	+1,7	(540)
1	6 844	+18,4	+2,9	5 475	+1,4	+2,5	/
2	4 337	+12,0	+2,9	3 738	+1,1	+2,6	598
3	3 134	+8,8	-0,1	2 821	+1,0	+0,8	314
4	2 635	+5,6	+0,1	2 354	-1,0	+1,1	281
5	2 244	+4,9	+5,7	2 003	-0,2	+4,5	(241)

Anmerkungen Seite 132

Noch: 6. Durchschnittliche Bruttomonatsverdienste der vollzeitbeschäftigten Arbeitnehmerinnen und Arbeitnehmer im Produzierenden Gewerbe und im Dienstleistungsbereich*) im II. Quartal 2010 nach Betriebsgrößenklassen, Geschlecht und Leistungsgruppen

Geschlecht Leistungsgruppe	Bruttomonatsverdienst						Sonder- zahlungen
	insgesamt			ohne Sonderzahlungen			
	II. Quartal 2010	Veränderung II. Quartal 2010 gegenüber dem		II. Quartal 2010	Veränderung II. Quartal 2010 gegenüber dem		
		Vorquartal	entsprechenden Vorjahresquartal		Vorquartal	entsprechenden Vorjahresquartal	
EUR	%		EUR	%		EUR	

B – F Produzierendes Gewerbe

Betriebe mit bis zu 49 Arbeitnehmerinnen und Arbeitnehmern

Insgesamt	2 995	+7,3	+2,6	2 801	+3,9	+2,7	(195)
1	6 688	+7,0	+4,6	5 905	+2,8	+4,8	/
2	3 728	+8,8	+0,8	3 436	+3,2	-0,1	(292)
3	2 690	+7,5	+2,6	2 553	+4,3	+2,5	/
4	2 241	+8,8	+5,0	2 136	+6,2	+6,4	/
5	1 794	+1,1	-2,8	1 731	+1,6	-2,3	/
Männer	3 079	+7,4	+2,7	2 880	+4,2	+2,7	/
1	6 821	+7,1	+2,4	5 999	+3,1	+2,7	/
2	3 754	+8,8	+1,4	3 464	+3,4	+0,2	(289)
3	2 709	+7,4	+2,7	2 576	+4,5	+2,6	/
4	2 363	+8,9	+4,2	2 261	+7,0	+5,9	/
5	1 900	+1,0	-3,0	1 831	+2,6	-3,1	/
Frauen	2 437	+6,7	+2,3	2 272	+1,0	+2,5	/
1	(5 357)	(+4,1)	/	(4 967)	(-1,5)	/	/
2	(3 525)	(+9,1)	(-3,4)	3 208	+1,4	-2,6	/
3	2 493	+8,2	+1,9	2 324	+2,0	+1,3	/
4	1 841	+6,4	+7,7	1 729	+1,9	+8,1	/
5	(1 577)	(+4,6)	(+1,7)	(1 525)	(+1,4)	(+4,4)	/

Betriebe mit 50 – 99 Arbeitnehmerinnen und Arbeitnehmern

Insgesamt	3 292	+7,2	+5,6	3 025	+3,3	+5,7	/
1	7 374	+2,9	+1,2	6 215	+0,1	+0,8	/
2	3 982	+6,2	+0,1	3 681	+1,5	+0,4	/
3	2 966	+7,8	+4,7	2 766	+3,8	+4,9	(201)
4	2 587	+9,2	+9,5	2 435	+5,5	+9,5	/
5	2 205	+9,8	+16,8	2 069	+6,8	+17,3	/
Männer	3 405	+7,6	+5,6	3 126	+3,6	+5,7	/
1	(7 538)	(+2,6)	(+1,1)	6 324	-0,3	+0,7	/
2	4 012	+6,3	-0,2	3 711	+1,6	+0,2	/
3	3 019	+8,8	+4,8	2 818	+4,4	+5,1	/
4	2 676	+10,0	+10,3	2 521	+6,3	+10,2	/
5	2 360	+8,1	+20,0	2 216	+5,8	+19,4	/
Frauen	2 643	+4,0	+4,7	2 442	+0,9	+4,5	/
1	(5 653)	(+4,6)	(-0,4)	(5 072)	(+2,2)	(+0,3)	/
2	3 694	+5,8	+2,4	3 392	+0,4	+1,3	/
3	2 668	+1,9	+4,1	2 470	-0,1	+3,5	/
4	2 032	+4,5	+1,5	1 893	+0,5	+1,7	/
5	(1 881)	(+7,5)	(+8,5)	1 760	+3,0	+11,3	/

Betriebe mit 100 – 249 Arbeitnehmerinnen und Arbeitnehmern

Insgesamt	3 729	+10,2	+5,8	3 307	+3,6	+5,7	(422)
1	7 489	+10,7	+4,2	6 111	+2,6	+3,1	/
2	4 648	+6,9	+3,5	4 139	+2,2	+4,8	(510)
3	3 311	+12,1	+4,7	2 993	+4,7	+4,8	(318)
4	2 648	+9,0	+7,3	2 427	+3,1	+7,3	/
5	2 335	+12,3	+8,9	2 157	+5,8	+7,8	/
Männer	3 873	+10,3	+5,5	3 427	+3,5	+5,2	(446)
1	7 665	+11,8	+4,8	6 208	+2,9	+3,3	/
2	4 731	+7,4	+3,6	4 203	+2,2	+4,3	(528)
3	3 365	+11,8	+5,3	3 052	+4,7	+5,2	(313)
4	2 751	+9,2	+6,2	2 515	+2,7	+5,9	/
5	2 457	+12,6	+7,8	2 269	+6,2	+6,4	/
Frauen	2 980	+8,0	+5,9	2 685	+3,0	+7,7	(295)
1	5 806	-2,4	-1,6	5 182	-0,6	+1,1	/
2	4 117	+3,7	+2,4	3 724	+1,8	+8,0	(393)
3	3 001	+12,6	+1,3	2 653	+3,3	+2,1	/
4	2 159	+6,9	+10,1	2 004	+4,2	+11,5	/
5	2 087	+11,5	+9,2	1 928	+4,8	+8,7	/

Noch: 6. Durchschnittliche Bruttomonatsverdienste der vollzeitbeschäftigten Arbeitnehmerinnen und Arbeitnehmer im Produzierenden Gewerbe und im Dienstleistungsbereich*) im II. Quartal 2010 nach Betriebsgrößenklassen, Geschlecht und Leistungsgruppen

Geschlecht Leistungsgruppe	Bruttomonatsverdienst					Sonder- zahlungen	
	insgesamt			ohne Sonderzahlungen			
	II. Quartal 2010	Veränderung II. Quartal 2010 gegenüber dem		II. Quartal 2010	Veränderung II. Quartal 2010 gegenüber dem		
		Vorquartal	entsprechenden Vorjahresquartal		Vorquartal		entsprechenden Vorjahresquartal
EUR	%		EUR	%		EUR	

noch: B – F Produzierendes Gewerbe

Betriebe mit 250 – 499 Arbeitnehmerinnen und Arbeitnehmern

Insgesamt	4 096	+9,7	+11,4	3 567	+3,7	+10,3	/
1	6 579	+4,6	+4,1	5 698	+1,8	+5,3	(881)
2	(5 065)	(+12,5)	(+12,7)	4 322	+3,0	+10,2	/
3	3 666	+9,1	+12,3	3 206	+4,0	+11,1	/
4	3 080	+11,2	+15,9	2 751	+5,7	+14,5	/
5	2 489	+10,5	+11,7	2 222	+1,8	+8,5	(268)
Männer	4 257	+9,4	+11,2	3 703	+3,8	+10,2	/
1	6 675	+4,5	+4,5	5 773	+1,8	+5,7	(902)
2	(5 166)	(+12,5)	(+13,4)	4 402	+3,0	+10,6	/
3	3 751	+8,5	+12,5	3 281	+4,1	+11,4	/
4	3 162	+10,7	+15,4	2 821	+5,5	+14,4	/
5	2 659	+11,0	+12,0	2 387	+3,2	+10,2	/
Frauen	3 234	+11,5	+9,5	2 838	+2,6	+7,9	/
1	5 574	+4,9	-0,9	4 916	+1,3	+1,7	/
2	4 369	+12,4	+6,2	3 774	+2,9	+6,1	/
3	3 169	+13,2	+8,9	2 767	+2,9	+7,3	/
4	2 617	+13,9	+15,2	2 357	+6,4	+12,2	/
5	(2 255)	(+9,7)	(+11,7)	(1 993)	(-0,6)	(+6,2)	/

Betriebe mit 500 – 999 Arbeitnehmerinnen und Arbeitnehmern

Insgesamt	4 358	+11,2	+7,9	3 779	+3,6	+7,8	(579)
1	6 824	+12,3	+5,9	5 567	+1,9	+4,1	(1 258)
2	5 044	+10,5	+6,4	4 380	+3,2	+5,6	(664)
3	3 867	+11,5	+9,4	3 430	+4,8	+9,9	(437)
4	3 255	+10,0	+3,4	2 895	+3,8	+5,5	/
5	2 628	+11,5	+14,2	2 346	+3,6	+14,3	/
Männer	4 497	+11,1	+7,8	3 901	+3,9	+7,8	(596)
1	6 913	+11,9	+5,9	5 632	+1,8	+4,0	(1 281)
2	5 160	+10,4	+6,7	4 477	+3,1	+5,8	(683)
3	3 936	+11,6	+9,9	3 497	+5,2	+10,4	(439)
4	3 345	+9,7	+2,7	2 988	+4,4	+5,5	/
5	2 699	+10,8	+12,9	2 447	+4,5	+13,4	/
Frauen	3 528	+12,2	+8,1	3 055	+1,9	+7,4	473
1	5 927	+16,2	+7,0	4 906	+2,6	+6,0	/
2	4 285	+10,9	+4,0	3 745	+2,7	+3,5	(539)
3	3 365	+11,8	+6,0	2 944	+1,8	+6,0	(421)
4	2 809	+12,0	+8,0	2 433	+1,0	+5,9	(375)
5	2 528	+13,0	+15,7	2 202	+2,5	+15,1	/

Betriebe mit 1 000 und mehr Arbeitnehmerinnen und Arbeitnehmern

Insgesamt	4 889	+17,1	+7,3	4 039	+4,4	+8,2	(850)
1	8 265	+24,8	+5,6	6 104	+2,9	+6,8	(2 162)
2	4 779	+13,0	+6,0	4 154	+4,2	+6,2	625
3	(3 780)	(+13,9)	(+10,6)	3 328	+5,8	+10,9	/
4	3 518	+14,6	+12,5	3 028	+6,4	+14,4	(491)
5	2 797	+10,4	+11,1	2 439	+4,4	+10,8	(358)
Männer	4 974	+17,0	+7,8	4 119	+4,6	+8,8	/
1	8 415	+24,9	+6,0	6 206	+3,1	+7,2	(2 209)
2	4 815	+12,9	+6,3	4 207	+4,7	+6,6	609
3	(3 798)	(+13,5)	(+11,1)	3 360	+6,1	+11,5	/
4	3 607	+15,1	+13,4	3 111	+7,0	+15,6	(497)
5	3 058	+11,2	+12,8	2 673	+4,7	+14,0	(385)
Frauen	4 332	+18,0	+4,0	3 516	+2,7	+4,2	816
1	7 228	+24,3	+3,1	5 397	+1,7	+4,5	1 831
2	4 557	+13,7	+3,9	3 833	+1,0	+3,7	724
3	3 600	+17,6	+5,4	2 998	+2,4	+4,8	(602)
4	2 994	+10,9	+8,0	2 539	+1,7	+8,3	(455)
5	2 547	+8,9	+10,3	2 215	+3,4	+8,0	(332)

Anmerkungen Seite 132

Noch: **6. Durchschnittliche Bruttomonatsverdienste der vollzeitbeschäftigten Arbeitnehmerinnen und Arbeitnehmer im Produzierenden Gewerbe und im Dienstleistungsbereich*) im II. Quartal 2010 nach Betriebsgrößenklassen, Geschlecht und Leistungsgruppen**

Geschlecht Leistungsgruppe	Bruttomonatsverdienst						Sonder- zahlungen
	insgesamt			ohne Sonderzahlungen			
	II. Quartal 2010	Veränderung II. Quartal 2010 gegenüber dem		II. Quartal 2010	Veränderung II. Quartal 2010 gegenüber dem		
		Vorquartal	entsprechenden Vorjahresquartal		Vorquartal	entsprechenden Vorjahresquartal	
EUR	%		EUR	%		EUR	

G – S Dienstleistungsbereich¹⁾

Betriebe mit bis zu 49 Arbeitnehmerinnen und Arbeitnehmern

Insgesamt	3 182	+5,6	+1,3	2 899	+0,3	+1,6	(283)
1	7 272	+9,8	+3,5	6 196	+1,1	+3,5	/
2	4 177	+7,3	+0,9	3 730	+0,5	+1,3	(448)
3	2 657	+4,2	+0,7	2 486	+0,6	+0,9	(170)
4	2 075	+3,4	+1,0	1 970	-0,3	+1,4	/
5	1 610	+5,7	+2,3	1 537	+1,8	+2,7	/
Männer	3 514	+6,4	+1,4	3 168	+0,5	+1,7	(347)
1	7 718	+10,4	+2,4	6 497	+0,8	+2,9	/
2	4 444	+8,9	+0,2	3 925	+1,1	+1,0	(519)
3	2 831	+3,9	+1,0	2 642	+0,6	+1,1	(189)
4	2 209	+3,1	+2,4	2 092	-0,7	+2,2	/
5	1 746	+6,3	+3,1	1 663	+2,3	+3,4	/
Frauen	2 574	+4,0	+1,1	2 407	+0,2	+0,9	(166)
1	5 470	+5,7	+6,5	4 976	+1,9	+4,1	/
2	3 545	+3,1	+3,9	3 267	-0,5	+2,8	/
3	2 393	+4,7	-	2 250	+0,8	+0,3	(143)
4	1 829	+3,5	-1,7	1 745	+0,1	-0,2	/
5	(1 391)	(+5,7)	(+1,0)	(1 335)	(+2,1)	(+1,5)	/

Betriebe mit 50 – 99 Arbeitnehmerinnen und Arbeitnehmern

Insgesamt	3 366	+4,4	+4,3	3 063	+2,6	+3,7	/
1	(7 722)	/	(+4,8)	6 439	+1,2	+3,2	/
2	4 383	+1,9	+3,4	3 989	+0,5	+4,2	/
3	3 004	+8,1	+4,5	2 786	+3,9	+3,6	(219)
4	2 285	+8,1	+1,6	2 156	+3,7	+0,9	/
5	1 664	+5,6	+1,3	1 585	+2,0	+0,4	/
Männer	3 645	+3,9	+4,8	3 291	+2,8	+3,9	/
1	(8 214)	/	(+5,3)	6 781	+2,0	+3,4	/
2	4 624	+1,0	+3,4	4 176	-0,2	+4,4	/
3	3 177	+9,2	+5,3	2 937	+4,9	+3,9	/
4	2 368	+9,5	+1,2	2 258	+6,0	+0,9	/
5	1 707	+6,0	+3,1	1 622	+2,4	+1,8	/
Frauen	2 800	+6,2	+3,0	2 597	+2,4	+2,7	(202)
1	(5 690)	(+0,7)	(+1,6)	5 027	+0,3	+1,4	/
2	(3 772)	(+5,2)	(+4,1)	(3 517)	(+3,1)	(+4,0)	/
3	2 709	+6,2	+2,9	2 528	+2,0	+2,9	(181)
4	2 123	+5,6	+1,9	1 955	-0,5	+0,2	(168)
5	(1 574)	(+3,7)	(-2,4)	(1 507)	(+0,3)	(-2,3)	/

Betriebe mit 100 – 249 Arbeitnehmerinnen und Arbeitnehmern

Insgesamt	3 729	+7,0	-1,0	3 236	-0,9	-1,6	(492)
1	8 530	+12,6	+1,0	6 572	+0,4	-0,4	/
2	4 689	+9,6	+0,4	4 070	+1,1	-0,7	(618)
3	3 150	+7,3	+1,1	2 849	+0,8	+0,8	/
4	2 350	+6,1	+2,5	2 158	-0,4	+1,8	(192)
5	1 685	+1,5	-3,4	1 598	-1,8	-2,3	/
Männer	4 079	+7,5	-1,4	3 488	-1,0	-2,2	(591)
1	(9 172)	(+13,7)	(+1,8)	6 952	+0,3	-0,4	/
2	5 021	+9,8	-0,5	4 310	+0,8	-1,4	/
3	3 308	+7,8	+1,0	2 977	+1,3	+0,6	/
4	2 409	+5,1	+2,4	2 235	-0,4	+2,3	(174)
5	1 723	+1,4	-4,1	1 636	-1,6	-2,9	/
Frauen	3 088	+5,6	-0,4	2 776	-1,0	-0,4	(313)
1	6 120	+7,3	-3,4	5 145	+0,8	-0,3	/
2	4 023	+8,1	+2,8	3 591	+1,4	+1,5	/
3	2 913	+6,5	+0,9	2 656	-0	+0,9	/
4	2 241	+7,8	+2,8	2 017	-0,5	+1,0	/
5	1 613	+1,8	-2,2	1 524	-2,4	-1,5	/

noch: **6. Durchschnittliche Bruttomonatsverdienste der vollzeitbeschäftigten Arbeitnehmerinnen und Arbeitnehmer im Produzierenden Gewerbe und im Dienstleistungsbereich*) im II. Quartal 2010 nach Betriebsgrößenklassen, Geschlecht und Leistungsgruppen**

Geschlecht Leistungsgruppe	Bruttomonatsverdienst					Sonder- zahlungen	
	insgesamt			ohne Sonderzahlungen			
	II. Quartal 2010	Veränderung II. Quartal 2010 gegenüber dem		II. Quartal 2010	Veränderung II. Quartal 2010 gegenüber dem		
		Vorquartal	entsprechenden Vorjahresquartal		Vorquartal		entsprechenden Vorjahresquartal
EUR	%		EUR	%		EUR	

noch: **G – S Dienstleistungsbereich¹⁾**

Betriebe mit 250 – 499 Arbeitnehmerinnen und Arbeitnehmern

Insgesamt	4 208	+8,3	+1,2	3 634	+1,3	+1,2	/
1	(8 601)	(+12,6)	(+0,8)	6 650	+1,9	+1,4	/
2	5 122	+5,6	-0,2	4 413	-0,6	+0,3	/
3	3 243	+6,0	+4,1	2 950	+0,2	+2,8	(293)
4	2 415	+3,7	-2,1	2 266	+0,8	-0,5	/
5	2 000	+10,6	+7,3	1 834	+3,4	+6,1	/
Männer	4 621	+8,7	+0	3 931	+1,2	+0,4	/
1	(9 199)	(+13,3)	(+0,3)	7 017	+1,9	+1,1	/
2	5 736	+6,2	-0,4	4 867	-0,8	-	/
3	3 397	+5,3	+4,6	3 089	-0,1	+3,6	(308)
4	2 451	+3,4	-3,2	2 298	+1,0	-1,5	/
5	2 046	+11,0	+3,6	1 869	+3,5	+3,0	/
Frauen	3 510	+7,8	+3,3	3 133	+1,8	+2,7	/
1	(6 650)	(+10,0)	(+4,9)	5 451	+1,8	+3,6	/
2	4 181	+4,8	-0,2	3 715	+0,2	+0,4	/
3	3 040	+7,3	+3,9	2 767	+0,8	+2,3	/
4	2 303	+4,0	-0,2	2 172	+0	+1,4	/
5	1 942	+10,4	+10,3	1 789	+3,3	+8,6	/

Betriebe mit 500 – 999 Arbeitnehmerinnen und Arbeitnehmern

Insgesamt	4 387	+6,9	+1,4	3 820	+0,4	+1,3	/
1	8 640	+11,8	+0,1	7 041	-0,2	+1,7	/
2	4 960	+3,9	+2,5	4 262	-0,3	+0,7	(699)
3	3 318	+4,4	+2,2	3 037	-0,1	+1,4	/
4	2 769	+3,9	+10,0	2 538	-0,2	+9,8	/
5	2 015	+8,7	+6,6	1 874	+4,1	+6,9	(140)
Männer	5 056	+7,6	+1,0	4 300	+0,5	+1,3	/
1	9 459	+13,3	+0,7	7 534	-0,2	+2,2	/
2	5 520	+2,7	+2,4	4 649	-0,9	+0,7	(870)
3	3 588	+4,4	+1,5	3 242	-0,4	+0,9	/
4	(2 989)	(+2,3)	(+13,2)	(2 770)	(+0,4)	(+14,6)	/
5	2 110	+9,4	+8,5	1 958	+4,9	+9,2	/
Frauen	3 478	+5,1	+2,4	3 168	+0	+1,4	/
1	6 382	+5,9	-0,4	5 679	-0,3	+0,7	/
2	4 088	+5,0	+3,2	3 658	-0,1	+1,2	/
3	3 038	+4,0	+2,3	2 825	-0,2	+1,4	/
4	2 521	+7,8	+6,8	2 275	+0,4	+4,6	/
5	1 853	+7,5	+2,9	1 733	+2,8	+2,7	/

Betriebe mit 1 000 und mehr Arbeitnehmerinnen und Arbeitnehmern

Insgesamt	4 571	+9,0	+0,7	3 897	-0,2	+0,8	/
1	8 208	+17,2	+4,1	6 461	+2,1	+2,2	/
2	4 871	+8,8	+1,4	4 171	+0,9	+2,3	(700)
3	3 213	+5,5	-2,7	2 942	+0,1	-0,8	(271)
4	(2 502)	(+2,5)	(-4,1)	(2 353)	(-1,0)	(-2,4)	/
5	1 967	+4,5	+1,9	1 827	-1,1	+1,7	/
Männer	5 223	+9,2	+0,8	4 362	-0,3	+0,9	/
1	(8 820)	(+17,9)	(+4,7)	6 821	+2,3	+2,6	/
2	5 337	+7,6	+0,6	4 527	+1,0	+2,1	(810)
3	3 422	+4,3	-3,8	3 125	-0,5	-1,4	(297)
4	(2 556)	(+2,4)	(-3,3)	(2 429)	(-0,1)	(-2,0)	/
5	2 011	+4,7	+2,3	1 874	-0,8	+1,9	/
Frauen	3 734	+8,9	+0,6	3 300	+0	+0,7	/
1	6 611	+14,8	+2,8	5 523	+1,3	+1,3	/
2	4 260	+11,3	+2,6	3 705	+1,1	+2,2	555
3	3 030	+6,8	-1,2	2 781	+0,7	-0	(249)
4	2 429	+2,5	-5,2	2 248	-2,4	-3,1	(181)
5	1 914	+3,6	+0,8	1 773	-1,9	+0,9	/

Anmerkungen Seite 132

**7. Reallohnindex der Bruttomonatsverdienste*) vollzeitbeschäftigter Arbeitnehmerinnen
und Arbeitnehmer im Produzierenden Gewerbe und im Dienstleistungsbereich**)
2007 – 2010**

Jahr Quartal	Insgesamt		Produzierende Gewerbe		Dienstleistungsbereich		
	Index	Veränderung gegenüber entsprechendem Vorjahreszeitraum	Index	Veränderung gegenüber entsprechendem Vorjahreszeitraum	Index	Veränderung gegenüber entsprechendem Vorjahreszeitraum	
	I. Quartal 2007 = 100	%	I. Quartal 2007 = 100	%	I. Quartal 2007 = 100	%	
2007	I. Quartal	100	x	100	x	100	x
	II. Quartal	105,3	x	107,3	x	104,1	x
	III. Quartal	98,9	x	99,6	x	98,5	x
	IV. Quartal	113,0	x	112,6	x	113,3	x
	Jahr	104,3	x	104,9	x	104,0	x
2008	I. Quartal	99,0	-1,0	99,4	-0,6	98,8	-1,2
	II. Quartal	106,1	+0,8	107,1	-0,2	105,5	+1,4
	III. Quartal	98,2	-0,7	98,5	-1,1	98,0	-0,5
	IV. Quartal	114,1	+0,9	113,1	+0,4	114,5	+1,1
	Jahr	104,4	+0,0	104,5	-0,4	104,3	+0,2
2009	I. Quartal	99,6	+0,6	96,8	-2,6	101,5	+2,8
	II. Quartal	104,7	-1,3	102,0	-4,8	106,6	+1,0
	III. Quartal	99,3	+1,1	97,3	-1,2	100,6	+2,7
	IV. Quartal	114,0	-0,1	111,0	-1,8	115,9	+1,2
	Jahr	104,5	+0,1	101,8	-2,6	106,2	+1,8
2010	I. Quartal	100,2	+0,6	97,1	+0,3	102,1	+0,6
	II. Quartal	107,6	+2,8	107,3	+5,2	108,0	+1,4
	III. Quartal
	IV. Quartal
	Jahr

*) Bruttomonatsverdienst insgesamt, d. h. laufende Bezüge und Sonderzahlungen – **) Klassifikation der Wirtschaftszweige, Ausgabe 2008 (WZ 2008)

Anhang

Vierteljährliche Verdiensterhebung

Rücksendung bitte bis:

Name des Amtes
Org. Einheit
Anschrift + Hausnummer
PLZ, Ort

Bei Fensterbriefumschlag: postal. Anschrift der befragenden Behörde

Ansprechpartner/-in für Rückfragen
(freiwillige Angabe):

Name:

Telefon oder E-Mail:

Bei Rückfragen erreichen Sie uns unter
Telefon: XXXXX - Durchwahl
Ansprechpartner/-in
Herr XXXXXXXXXXXXXXXXXXXX - XXXX
Frau XXXXXXXXXXXXXXXXXXXX - XXXX
Telefax: XXXXXXXXXXXX - XXXX
E-Mail: XXXXxxXXXXXXXXX@XXXXX.de

Vielen Dank für Ihre Mitarbeit.

Die Rechtsgrundlagen und Erläuterungen zum Fragebogen finden Sie auf dem Informationsblatt, das Bestandteil des Fragebogens ist.

Falls Anschrift oder Firmierung nicht mehr zutreffen, bitte auf der Rückseite korrigieren.

Identnummer
(bei Rückfragen bitte angeben)

- 1 Wirtschaftliche Tätigkeit
Eintragungen sind nur erforderlich, falls der Schwerpunkt der Tätigkeit von der bereits vorgedruckten abweicht.

Identnummer

- 2 Sofern die Arbeitnehmer/-innen nach Tarifvertrag bezahlt werden, geben Sie bitte den Tarifvertrag an:

- 3 Angaben für **vollzeitbeschäftigte** Arbeitnehmer/-innen (ohne Auszubildende) für das **Berichtsquartal [1], als Summe der 3 Monate des Quartals.**

Beschäftigungsart	Geschlecht	Leistungsgruppe [2]	Summe der Arbeitnehmer/-innen (Personenmonate) [3]	Bruttoverdienstsumme der einbezogenen Arbeitnehmer/-innen in vollen Euro		Bezahlte Arbeitsstunden der einbezogenen Arbeitnehmer/-innen [6]
				Insgesamt [4]	darunter: Sonderzahlungen [5]	
1	2	3	4	5	6	7
Vollzeitbeschäftigte (1)	Männlich (1)	1				
		2				
		3				
		4				
		5				
	Weiblich (2)	1				
		2				
		3				
		4				
		5				

Bitte korrigieren Sie, falls erforderlich, Ihre Anschrift.

Name und Adresse des Betriebes

Bitte zurücksenden an:

Name der befragenden Behörde
Anschrift

Bemerkungen:

Zur Vermeidung von Rückfragen unsererseits können Sie hier auf besondere Ereignisse und Umstände hinweisen, aus denen auffällige Veränderungen oder außergewöhnliche Verhältnisse erklärt werden können.

4 Angaben für **teilzeitbeschäftigte** Arbeitnehmer/-innen (ohne Auszubildende) für das **Berichtsquartal [1], als Summe der 3 Monate des Quartals.**

Beschäftigungsart	Geschlecht	Leistungsgruppe [2]	Summe der Arbeitnehmer/-innen (Personenmonate) [3]	Bruttoverdienstsumme der einbezogenen Arbeitnehmer/-innen in vollen Euro		Bezahlte Arbeitsstunden der einbezogenen Arbeitnehmer/-innen [6]
				Insgesamt [4]	darunter: Sonderzahlungen [5]	
1	2	3	4	5	6	7
Teilzeitbeschäftigte (ohne geringfügig Beschäftigte) (2)	Männlich (1)	1				
		2				
		3				
		4				
		5				
	Weiblich (2)	1				
		2				
		3				
		4				
		5				
Geringfügig Beschäftigte (3)	Männlich (1)					
	Weiblich (2)					

Zur Vermeidung zusätzlicher Rückfragen bitten wir um Hinweise, falls besondere Umstände die Verdienstenwicklung gegenüber der letzten Erhebung beeinflusst haben. Um Ihnen diese Hinweise zu erleichtern, sind nebenstehend mögliche Gründe für Abweichungen zum Ankreuzen genannt.

Bitte beschreiben Sie die **Sonstigen Gründe** unter Bemerkungen im oberen Abschnitt des Bogens.

- Kurzarbeit 11
- Streik 12
- Schlechtwettergeld 13
- Sonstige Gründe 14

Vierteljährliche Verdiensterhebung

Unterrichtung nach § 17 Bundesstatistikgesetz

Zweck, Art und Umfang der Erhebung

Die vierteljährliche Erhebung der Arbeitsverdienste, der Sonderzahlungen sowie der Arbeitszeiten der Beschäftigten in der Verdiensterhebung erstreckt sich auf eine repräsentative Auswahl von Betrieben der gesamten Wirtschaft mit Ausnahme der Land- und Forstwirtschaft, der Fischerei und Fischzucht, der öffentlichen Verwaltung, der Verteidigung und der Sozialversicherung sowie der privaten Haushalte für alle Quartale eines jeden Jahres.

Die Ergebnisse dieser Erhebungen dienen vor allem der laufenden Wirtschaftsbeobachtung und bilden damit eine der Grundlagen für wirtschafts-, sozial- und konjunkturpolitische Entscheidungen sowie zur Klärung lohn- und tarifpolitischer Fragen.

Rechtsgrundlagen

Verdienststatistikgesetz (VerdStatG) vom 21. Dezember 2006 (BGBl. I S. 3291), in Verbindung mit dem Bundesstatistikgesetz (BStatG) vom 22. Januar 1987 (BGBl. I S. 462, 565), zuletzt geändert durch Artikel 2 des

Gesetzes vom 9. Juni 2005 (BGBl. I S. 1534).

Erhoben werden die Angaben zu § 3 Abs. 1 VerdStatG.

Auskunftspflicht

Die Auskunftspflicht ergibt sich aus § 8 VerdStatG in Verbindung mit § 15 BStatG. Danach sind die Inhaber der in die Erhebung einbezogenen Betriebe sowie die mit deren Leitung Beauftragten im Rahmen der ihnen übertragenen Aufgaben und Befugnisse auskunftspflichtig.

Widerspruch und Anfechtungsklage gegen die Aufforderung zur Auskunftserteilung haben nach § 15 Abs. 6 BStatG keine aufschiebende Wirkung.

Geheimhaltung

Die erhobenen Einzelangaben werden nach § 16 BStatG grundsätzlich geheimgehalten. Nur in ausdrücklich gesetzlich geregelten Ausnahmefällen dürfen Einzelangaben übermittelt werden.

Eine Übermittlung der erhobenen Einzelangaben ist nach § 9 VerdStatG an oberste Bundes- und Landesbehörden in Form von Tabellen mit statistischen Ergebnissen zulässig, auch soweit Tabellenfelder nur einen einzigen Fall ausweisen.

Nach § 16 Abs. 6 BStatG ist es zulässig, den Hochschulen oder sonstigen Einrichtungen mit der Aufgabe unabhängiger wissenschaftlicher Forschung Einzelangaben für die Durchführung wissenschaftlicher Vorhaben dann zur Verfügung zu stellen, wenn diese so anonymisiert sind, dass sie nur mit einem unverhältnismäßig großen Aufwand an Zeit, Kosten und Arbeitskraft dem Befragten oder Betroffenen zugeordnet werden können.

Die Pflicht zur Geheimhaltung besteht auch für Personen, die Empfänger von Einzelangaben sind.

Hilfsmerkmale, Trennen und Löschen, Ordnungsnummern, Unternehmensregister

Name und Anschrift des Betriebs, Name sowie Rufnummer oder Adresse für elektronische Post der für Rückfragen zur Verfügung stehenden Person sind Hilfsmerkmale, die der technischen Durchführung der Erhebung dienen. Sie werden zum frühestmöglichen Zeitpunkt vom Fragebogen getrennt, gesondert aufbewahrt und mit Ausnahme des Namens und der Anschrift spätestens nach Abschluss der maschinellen Aufbereitung vernichtet. Die verwendete Identnummer dient der technischen und organisatorischen Durchführung der Erhebung und ist eine Hilfe bei Rückfragen sowie bei der rationellen Aufbereitung der Erhebung. Die Identnummer ist eine neunstellige Nummer aus dem Statistikregister, teilweise wird zusätzlich eine zweistellige Landnummer vorangestellt. Die Nummern im Statistikregister werden fortlaufend aus länderspezifisch festgelegten achtstelligen Nummerblöcken vergeben. Der achtstelligen Nummer aus dem Länderkontingent wird automatisch eine maschinell errechnete Prüfziffer angefügt.

Name und Anschrift des Betriebs, Identnummer und Wirtschaftszweig werden zusammen mit der Beschäftigtenanzahl zur Führung des Unternehmensregisters für Statistische Verwendungszwecke (Statistikregister) verwendet. Rechtsgrundlagen hierfür sind § 13 BStatG und die Verordnung (EWG) Nr. 2186/93 des Rates vom 22. Juli 1993 über die innergemeinschaftliche Koordinierung des Aufbaus von Unternehmensregistern für statistische Verwendungszwecke (ABl. EG Nr. L 196 S. 1), geändert durch Anhang II Nr. 15 der Verordnung (EG) Nr. 1882/2003 des Europäischen Parlaments und des Rates vom 29. September 2003 (ABl. EU Nr. L 284 S. 1).

Vierteljährliche Verdiensterhebung

Erläuterungen zum Fragebogen

[1] Die Angaben für das **Berichtsquartal** umfassen den Zeitraum von einem Kalenderquartal. Dafür werden keine Durchschnitte gebildet, sondern die Monatsangaben für Verdienste, Arbeitnehmerzahlen und Arbeitszeiten werden jeweils addiert. Arbeitnehmer/-innen z. B., die das ganze Quartal beschäftigt waren, werden dementsprechend drei Mal gezählt und der Bruttomonatsverdienst ebenso wie die bezahlten Arbeitsstunden der drei Monate addiert. (Siehe die Erläuterungen zu den einzelnen Merkmalen.)

[2] Bitte tragen Sie die Summe der Arbeitnehmer/-innen, Verdienst- und Arbeitszeitangaben für jede **Leistungsgruppe** getrennt ein.

Maßgeblich für die Zuordnung zu den Leistungsgruppen ist in Betrieben, in denen eine Tarifregelung gilt, die „Anweisung für die Eingliederung der tariflichen Verdienstgruppen in die Leistungsgruppen der Verdienststatistik“. Diese erhalten Sie von Ihrem Statistischen Landesamt.

In Betrieben, die keine Tarifregelung anwenden, ist die Zuordnung der Arbeitnehmer/-innen zu den Leistungsgruppen anhand der „Definitionen der Leistungsgruppen“ vorzunehmen. Die Definitionen finden Sie am Ende der Erläuterungen.

[3] Die **Summe der Arbeitnehmer/-innen** für das Berichtsquartal **ergibt sich aus der Addition der Arbeitnehmerzahl der drei Monate des Quartals**. Hat z. B. ein Betrieb im Januar 100, im Februar 100 und im März 110 Arbeitnehmer/-innen beschäftigt, so sind für das erste Quartal 310 Arbeitnehmer/-innen einzutragen. Der Durchschnitt, hier im Beispiel 103,3 Arbeitnehmer/-innen, soll nicht eingetragen werden, dieser wird in den Statistischen Ämtern errechnet. In die Meldung sind für jeden Monat grundsätzlich alle Arbeitnehmer/-innen des Betriebes einzubeziehen, die für den ganzen Monat entlohnt wurden. Arbeitnehmer/-innen die im Laufe eines Monats eingestellt oder entlassen wurden, sollen für diesen Monat nicht einbezogen werden.

Zu den Arbeitnehmer(n)/-innen zählen alle sozialversicherungspflichtigen **Arbeitnehmer/-innen, geringfügig Beschäftigte sowie nicht sozialversicherungspflichtige Arbeitnehmer/-innen** mit einem Arbeitsvertrag, die zumindest teilweise fest vereinbarte Verdienstbestandteile für die geleistete Arbeit erhalten. Einbezogen werden auch Arbeitnehmer/-innen, die ihren Wohnsitz im Ausland haben und zur Arbeit einpendeln, Heimarbeiter/-innen, Saison- oder Gelegenheitsarbeiter/-innen sowie Aushilfskräfte, die als abhängig Beschäftigte eine bezahlte Leistung für den Betrieb erbringen.

Arbeitnehmer/-innen, die von **Kurzarbeit** betroffen sind oder gestreikt haben, werden als Arbeitnehmer/-innen gezählt und mit gekürzten Verdiensten bzw. Arbeitszeiten einbezogen. Für Arbeitnehmer/-innen, die aus anderen Gründen nicht für alle Monate des Quartals voll bezahlt wurden (z. B. Erziehungsurlaub, unbezahlter Urlaub, Verdienstfortzahlung im Krankheitsfall abgelaufen, Einstellung, Entlassung u. ä.), werden nur die **Angaben der vollen Monate** einbezogen.

Arbeitnehmer/-innen gelten als **teilzeitbeschäftigt**, wenn ihre regelmäßige Wochenarbeitszeit kürzer ist als die vergleichbarer vollzeitbeschäftigter Arbeitnehmer/-innen.

Eine **geringfügig** entlohnte Beschäftigung liegt vor, wenn das Arbeitsentgelt aus dieser Beschäftigung regelmäßig im Monat 400 Euro nicht übersteigt. Kurzfristig Beschäftigte oder Saisonarbeiter/-innen werden entsprechend ihres Arbeitsumfangs bei den Voll- oder Teilzeitbeschäftigten erfasst, sofern sie zumindest einen Monat des Quartals entlohnt wurden.

Nicht in die Erhebung einbezogen werden:

- Beamte(e)/-innen,
- Arbeitnehmer/-innen in Altersteilzeit,
- Auszubildende, Praktikant(inn)en,
- Personen, die keinen Verdienst für ihre Leistung erhalten (ehrenamtlich Tätige, Volontär(e)/-innen u. ä.),
- tätige Inhaber/-innen, Mitinhaber/-innen und Familienangehörige ohne Arbeitsvertrag,
- ausschließlich auf Provisions- oder Honorarbasis bezahlte Personen,
- Personen im Vorruhestand sowie Personen in so genannten 1-Euro-Jobs.

Leih- oder Zeitarbeiter/-innen sind bei den Verleihern bzw. den Zeitarbeitsfirmen nachzuweisen und nicht dort, wo sie ihre Arbeitsleistung erbringen.

[4] Zur **Bruttoverdienstsumme** zählt der regelmäßige steuerpflichtige Arbeitslohn gemäß den Lohnsteuerrichtlinien aller einbezogenen Arbeitnehmer/-innen einschließlich der unregelmäßigen Sonderzahlungen (sonstige Bezüge). Die Bruttoverdienstsumme für das Berichtsquartal ergibt sich als Summe der drei Monate, zuzüglich der folgenden Verdienstbestandteile:

- steuerfreie Zuschläge für Schicht-, Samstags-, Sonntags-, Feiertags- oder Nachtarbeit,
- steuerfreie Beiträge des Arbeitgebers für seine Arbeitnehmer/-innen im Rahmen der Entgeltumwandlung, z. B. an Pensionskassen oder -fonds nach § 3 Nr. 63 des EStG sowie
- steuerfreie Essenszuschüsse.

Einzuschließen ist auch pauschal besteuert Arbeitslohn, z. B. von geringfügig Beschäftigten.

Liegt für erfasste Arbeitnehmer/-innen kein steuerpflichtiger Arbeitslohn vor, tragen Sie bitte einen vergleichbaren Bruttoverdienst ein (z. B. das sozialversicherungspflichtige Arbeitsentgelt).

Die Bruttoverdienstsumme für das Quartal errechnet sich aus den vollen Bruttomonatsverdiensten aller einbezogenen Arbeitnehmer/-innen. Waren z. B. Arbeitnehmer/-innen drei Monate ohne unbezahlte Fehlzeiten beschäftigt, so sind die drei Monatsgehälter zu addieren. Waren Arbeitnehmer/-innen nur einen Monat des Quartals beschäftigt, so ist nur ein Bruttomonatsverdienst zu addieren. Entsprechend wird er auch bei der Zahl der Arbeitnehmer/-innen nur einmal gezählt.

- [5] Als **Sonderzahlungen** sind die „**sonstigen Bezüge**“ gemäß den Lohnsteuerrichtlinien anzugeben, die an die einbezogenen Arbeitnehmer/-innen im Berichtsquartal geflossen sind. Dies sind unregelmäßige, nicht jeden Monat geleistete Zahlungen wie Urlaubs-, Weihnachtsgeld, Leistungsprämien, Abfindungen, Gewinnbeteiligungen, Prämien für Verbesserungsvorschläge, Vergütungen für Erfindungen oder der steuerliche Wert (geldwerte Vorteil) von Aktienoptionen. Auch hier sind Zahlungen aller drei Monate des Berichtsquartals einzubeziehen.
- [6] Hier sind die **bezahlten Arbeitsstunden** anzugeben, die der Verdienstsumme zugrunde liegen. Hierzu gehören im Einzelnen
- die im Berichtszeitraum geleistete und bezahlte Arbeitszeit sowie
 - die bezahlten arbeitsfreien Stunden des Quartals. Z. B. vom Arbeitgeber bezahlte Krankheits-, Urlaubs- und gesetzliche Feiertage und sonstige bezahlte arbeitsfreie Zeiten (Hochzeit, Geburt, Todesfall in der Familie, Betriebsausflüge), die auf das Berichtsquartal entfallen.
- Für Arbeitnehmer/-innen, die **stundenweise bezahlt** werden, muss die Summe der bezahlten Arbeitsstunden (einschließlich Überstunden) für das Quartal z. B. aus den monatlichen Abrechnungen gebildet werden.
- Für Arbeitnehmer/-innen (Voll- und Teilzeit), die **nicht stundenweise entlohnt** werden, können die bezahlten Arbeitsstunden auf Grundlage der vertraglichen Wochenarbeitszeit errechnet werden. Dazu wird die vertragliche Wochenarbeitszeit, z. B. 40 Stunden, mit 4,345 multipliziert. Das ergibt die monatliche Arbeitszeit. Zur Berechnung des Quartalwertes werden die drei Monatswerte addiert. (Sofern die Arbeitnehmer/-innen alle drei Monate des Quartals im Betrieb beschäftigt waren.) Wurden zusätzlich Überstunden bezahlt, so sind diese hinzuzuzählen.

Liegt für Vollzeitbeschäftigte keine vertragliche Arbeitszeit vor, so verwenden Sie ersatzweise eine betriebsübliche Arbeitszeit.

Wurden in vorangegangenen Quartalen geleistete Stunden im Berichtsquartal bezahlt oder Stunden im Berichtsquartal bezahlt, die in den folgenden Quartalen noch (ohne Vergütung) nachzuarbeiten sind, so sind sie hier gleichfalls anzugeben. Im **Baugewerbe** zählen hierzu auch die im Berichtsquartal bei witterungsbedingtem Arbeitsausfall **bezahlten** Stunden, wenn die Arbeitnehmer/-innen eingesetzte Stunden aus Arbeitszeitguthaben in Anspruch nehmen, die in den vorangegangenen Quartalen vor- oder in den folgenden Quartalen nachgearbeitet wurden.

Nicht anzugeben sind im Berichtsquartal **geleistete Arbeitsstunden**, die in diesem Quartal **nicht vergütet** werden.

Nicht anzugeben sind arbeitsfreie Stunden, die aus Mitteln der Bundesagentur für Arbeit als Kurzarbeit oder Schlechtwettergeld abgegolten werden.

Werden wegen gesundheitsgefährdender Arbeit oder besonderer Erschwernisse mehr Stunden bezahlt als geleistet worden sind, so ist nur die Zahl der tatsächlich geleisteten Stunden zu berücksichtigen.

Bei reinem **Stückakkord** ohne kontrollierte Anwesenheitszeiten im Betrieb sind die Stunden zu berücksichtigen, die der Akkordberechnung zugrunde liegen.

Grundsätzlich sollen die Angaben über die Arbeitnehmerzahl, die Arbeitsstunden und die Bruttoverdienstsumme zueinander passen.

Definitionen der Leistungsgruppen

Leistungsgruppe 1

Arbeitnehmer/-innen in leitender Stellung mit Aufsichts- und Dispositionsbefugnis. Hierzu zählen z. B. auch angestellte Geschäftsführer/-innen, sofern deren Verdienst zumindest noch teilweise erfolgsunabhängige Zahlungen enthält. Eingeschlossen sind ferner alle Arbeitnehmer/-innen, die in größeren Führungsbereichen Dispositions- oder Führungsaufgaben wahrnehmen (z. B. Abteilungsleiter/-innen) und Arbeitnehmer/-innen, mit Tätigkeiten, die umfassende kaufmännische oder technische Fachkenntnisse erfordern. In der Regel werden die Fachkenntnisse durch ein Hochschulstudium erworben. Die Tätigkeiten werden selbstständig ausgeführt.

Leistungsgruppe 2

Arbeitnehmer/-innen mit sehr schwierigen bis komplexen oder vielgestaltigen Tätigkeiten, für die i. d. R. nicht nur eine abgeschlossene Berufsausbildung, sondern darüber hinaus mehrjährige Berufserfahrung und spezielle Fachkenntnisse erforderlich sind. Die Tätigkeiten werden überwiegend selbstständig ausgeführt. Dazu gehören auch Arbeitnehmer/-innen, die in kleinen Verantwortungsbereichen gegenüber anderen Mitarbeiter(n)/-innen Dispositions- oder Führungsaufgaben wahrnehmen (z. B. Vorarbeiter/-innen, Meister/-innen).

Leistungsgruppe 3

Arbeitnehmer/-innen mit schwierigen Fachtätigkeiten, für deren Ausübung i. d. R. eine abgeschlossene Berufsausbildung, zum Teil verbunden mit Berufserfahrung, erforderlich ist.

Leistungsgruppe 4

Angelernte Arbeitnehmer/-innen mit überwiegend einfachen Tätigkeiten, für deren Ausführung keine berufliche Ausbildung, aber besondere Kenntnisse und Fertigkeiten für spezielle, branchengebundene Aufgaben erforderlich sind. Die erforderlichen Kenntnisse und Fertigkeiten werden in der Regel durch eine Anlernzeit von bis zu zwei Jahren erworben.

Leistungsgruppe 5

Ungelernte Arbeitnehmer/-innen mit einfachen, schematischen Tätigkeiten oder isolierten Arbeitsvorgängen, für deren Ausübung keine berufliche Ausbildung erforderlich ist. Das erforderliche Wissen und die notwendigen Fertigkeiten können durch Anlernen von bis zu drei Monaten vermittelt werden.