



INHALT:

Bekanntmachungen der Stadt Neukirchen-Vluyn

- Seite 1 Öffentlich-rechtliche Vereinbarung über die Durchführung der Brandschauen in den Städten Geldern und Neukirchen-Vluyn
- Seite 1 Vorhabenbezogener Bebauungsplan Nr. 140, 1. vereinf. Änderung, Sondergebiet Nahversorgung östl. der Andreas-Bräm-Straße;
Öffentliche Auslegung gem. § 3 (2) Baugesetzbuch (BauGB)
- Seite 4 Bekanntmachung gem. § 6 Kommunalwahlgesetz Nordrhein-Westfalen (KWahlG NRW) über die Wahlbezirkseinteilung zur Kommunalwahl am 13. September 2020

Bekanntmachung der Bezirksregierung Düsseldorf

- Seite 8 Öffentliche Bekanntmachung der Deichschauen 2020

Öffentlich-rechtliche Vereinbarung über die Durchführung der Brandschauen in den Städten Geldern und Neukirchen-Vluyn

Aufgrund der §§ 1, 23 ff des Gesetzes über kommunale Gemeinschaftsarbeit –GkG- vom 01.10.1979 (SGV NW 202) und des § 26 des Gesetzes über den Brandschutz, die Hilfeleistungen und den Katastrophenschutz –BHKG- vom 01.01.2016 (SGV NW 213) - in den jeweils gültigen Fassungen -, sowie der Beschlüsse der Räte der Stadt Geldern vom 19.12.2019 und der Stadt Neukirchen-Vluyn vom 09.10.2019 haben die vorgenannten Städte eine öffentlich rechtliche Vereinbarung zur Übertragung der Wahrnehmung der Aufgabe der Brandverhütungsschau ab dem 01.01.2020 getroffen.

Der Kreis Kleve hat diese öffentlich-rechtliche Genehmigung nach § 24 Abs.2 in Verbindung mit § 29 GkG aufsichtsrechtlich mit Schreiben vom 05.02.2020 genehmigt.

Die gemäß § 24 Abs. 3 GkG erforderliche öffentliche Bekanntmachung wird der Kreis Kleve in der Rheinischen Post und der Neue Ruhe Zeitung am 22.02.2020 vornehmen.

Neukirchen-Vluyn, den 13.02.2020

**Harald Lenßen
Bürgermeister**

Vorhabenbezogener Bebauungsplan Nr. 140, 1. vereinf. Änderung, Sondergebiet Nahversorgung östl. der Andreas-Bräm-Straße;

Öffentliche Auslegung gem. § 3 (2) Baugesetzbuch (BauGB)

Der Stadtentwicklungsausschuss der Stadt Neukirchen-Vluyn hat in seiner Sitzung am 12.02.2020 die öffentliche Auslegung der o. g. Bauleitplanung beschlossen.

Ziel und Zweck der Planung: Die Firma ALDI GmbH & Co. KG Rheinberg beabsichtigt den Ausbau der bestehenden ALDI-Süd-Filiale an der Andreas-Bräm-Straße. Dabei ist die Errichtung eines rund 109 m² großen Anbaus innerhalb der überbaubaren Grundstücksflächen vorgesehen. Derzeit weist der Verkaufsraum der ALDI-Süd-Filiale eine Größe von ca. 915 m² auf. Mit der Maßnahme würde sich die Verkaufsfläche auf 1.024 m² vergrößern.

Für das Verfahren wird keine Umweltprüfung durchgeführt und kein Umweltbericht erstellt.

Der Entwurf der Bauleitplanung und der Entwurf der Begründung liegen in der Zeit

vom 09.03.2020 bis 09.04.2020

im Rathaus der Stadt Neukirchen-Vluyn, Hans-Böckler-Str. 26, Zimmer 216, während der Dienststunden zu jedermanns Einsicht öffentlich aus.

Die vollständigen Unterlagen können auch auf den folgenden Internetseiten eingesehen und heruntergeladen werden:

<https://www.neukirchen-vluyn.de/de/amt61/aktuelle-beteiligungen/&nid1=16423> →Bauportal

<https://bauportal.krzn.de/BauPortal100/>

Während dieser Auslegungsfrist können Anregungen schriftlich, mündlich oder auf elektronischem Weg per E-Mail zur Niederschrift vorgebracht werden. Nicht fristgerecht abgegebene Stellungnahmen können bei der Beschlussfassung unberücksichtigt bleiben.

Sofern Stellungnahmen in Form von Unterschriftenlisten eingereicht werden, wird gebeten, einen Beauftragten zu benennen, mit dem der Schriftverkehr geführt werden soll. Abschriften der Ratsentscheidung werden dem Beauftragten in ausreichender Anzahl zur Verfügung gestellt.

Der Geltungsbereich der o. g. Bauleitplanung ist in dem zu dieser Bekanntmachung gehörenden Kartenausschnitt kenntlich gemacht.

Neukirchen-Vluyn, den 13.02.2020

**Der Bürgermeister
In Vertretung**

**Ulrich Geilmann
Technischer Beigeordneter**

Anlage siehe Folgeseite

Räumlicher Geltungsbereich

Vorhabenbezogener Bebauungsplan Nr. 140, 1. Änderung

Sondergebiet Nahversorgung
östlich der Andreas-Bräm-Straße

Stadt Neukirchen-Vluyn

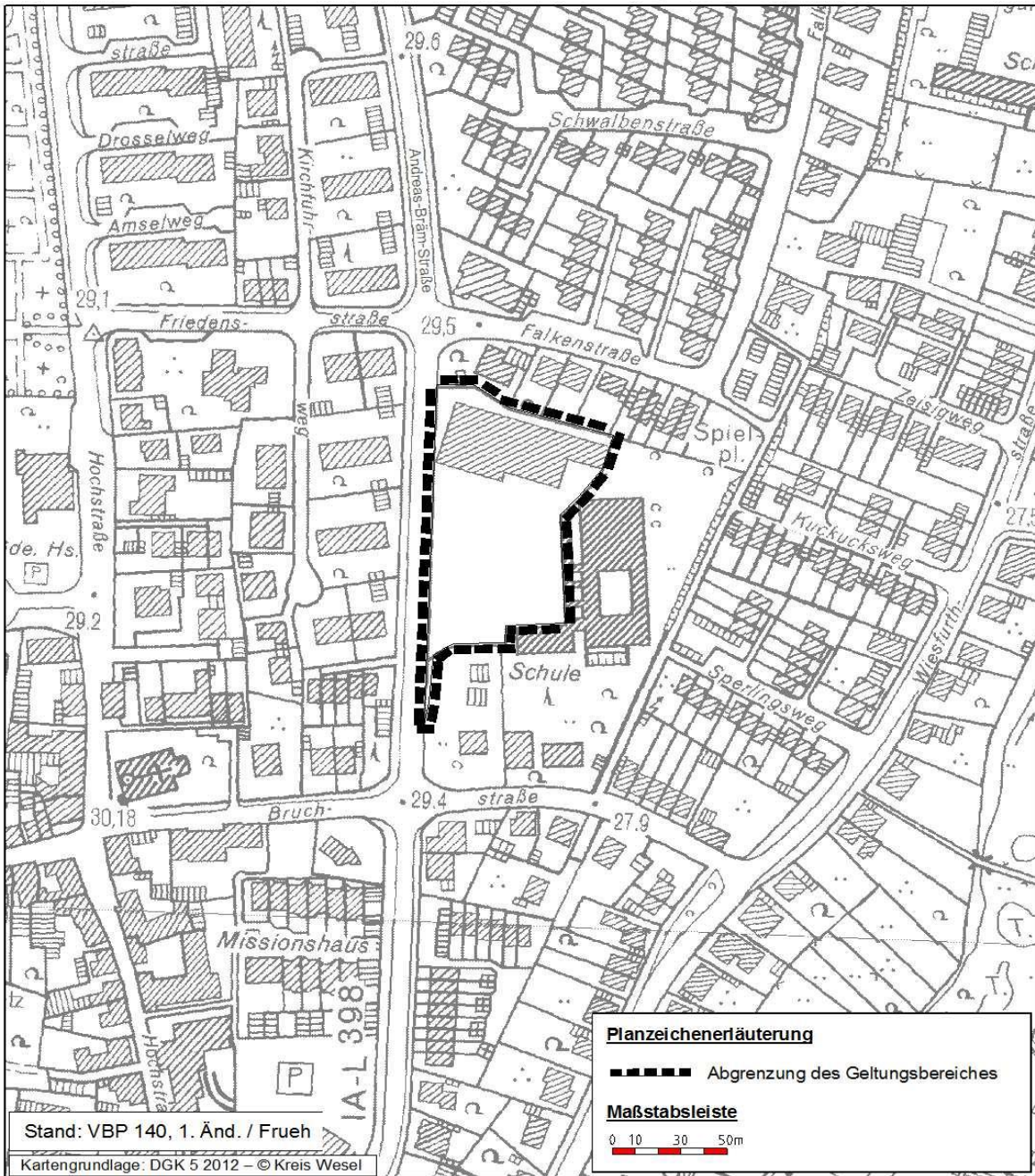

Bekanntmachung gem. § 6 Kommunalwahlgesetz Nordrhein-Westfalen (KWahlG NRW) über die Wahlbezirkseinteilung zur Kommunalwahl am 13. September 2020

Der Wahlausschuss der Stadt Neukirchen-Vluyn hat in seiner Sitzung am 13. Februar 2020 gemäß § 4 Kommunalwahlgesetz Nordrhein-Westfalen (KWahlG NRW) in der Fassung der Bekanntmachung vom 30. Juni 1998 (GV. NW. 1998 S. 454, ber. S. 509), zuletzt geändert durch Artikel 1 des Gesetzes vom 11. April 2019 (GV. NRW. S. 202) und des Artikel 5 § 1 des Gesetzes zur Änderung des Kommunalwahlgesetzes und zur Änderung kommunalverfassungsrechtlicher Vorschriften vom 01. Oktober 2013 die Wahlbezirksgrenzen der 19 Wahlbezirke (WBZ) zur Kommunalwahl am 13. September 2020 und einer etwaigen Stichwahl angepasst.

Die Anpassung der Wahlbezirksgrenzen war in Umsetzung des Urteils des Verfassungsgerichtshofes NRW (VerfGH 35/19) vom 20.12.2019 erforderlich.

Änderung WBZ 002.0 (Seniorenpark Carpe Diem)

Abgänge:

Geschwister-Scholl-Straße an WBZ 007.0 (Gerhard-Tersteegen-Schule I)

Änderung WBZ 004.0 (Evangelisches Gemeindezentrum Neukirchen)

Abgänge:

Andreas-Bräm-Straße 2-16 an WBZ 005.0 (Sparkasse am Niederrhein)

Änderung WBZ 005.0 (Sparkasse am Niederrhein)

Zugänge:

Andreas-Bräm-Straße 2-16 von WBZ 004.0 (Evangelisches Gemeindezentrum Neukirchen)

Änderung WBZ 007.0 (Gerhard-Tersteegen-Schule I)

Zugänge:

Geschwister-Scholl-Straße von WBZ 002.0 (Seniorenpark Carpe Diem)

Änderung WBZ 011.0 (AWO Seniorenzentrum „Willy Könen“)

Zugänge:

Diesterwegstraße 22-32	von WBZ 012.0 (VHS/ Musikschule)
Gartmannstraße	von WBZ 012.0 (VHS/ Musikschule)
Gottesbergerstraße	von WBZ 012.0 (VHS/ Musikschule)
Grünbergerstraße	von WBZ 012.0 (VHS/ Musikschule)
Liegnitzerstraße 1-11	von WBZ 012.0 (VHS/ Musikschule)
Wittrahmsweg 1-13	von WBZ 012.0 (VHS/ Musikschule)

Änderung WBZ 012.0 (VHS/ Musikschule)

Abgänge:

Diesterwegstraße 22-32	an WBZ 011.0 (AWO-Seniorenzentrum „Willy Könen“)
Gartmannstraße	an WBZ 011.0 (AWO-Seniorenzentrum „Willy Könen“)
Gottesbergerstraße	an WBZ 011.0 (AWO-Seniorenzentrum „Willy Könen“)
Grünbergerstraße	an WBZ 011.0 (AWO-Seniorenzentrum „Willy Könen“)
Liegnitzerstraße 1-11	an WBZ 011.0 (AWO-Seniorenzentrum „Willy Könen“)
Wittrahmsweg 1-13	an WBZ 011.0 (AWO-Seniorenzentrum „Willy Könen“)

Zugänge:

Nieper Straße 70-100	von WBZ 015.0 (Firma Trox)
Nieper Straße 122-142c	von WBZ 015.0 (Firma Trox)

Änderung WBZ 014.0 (Altenheimat Vluyn)

Zugänge:

Ina Seidel-Straße	von WBZ 015.0 (Firma Trox)
Niederrheinallee 310-332	von WBZ 016.0 (Kulturhalle)
Platz am Museum	von WBZ 016.0 (Kulturhalle)
Pastoratstraße 10-12	von WBZ 016.0 (Kulturhalle)
Schulplatz 1-7a	von WBZ 017.0 (Pestalozzi-Schule)

Änderung WBZ 015.0 (Firma Trox)

Abgänge:

Nieper Straße 70-100	an WBZ 012.0 (VHS/ Musikschule)
Nieper Straße 122-142c	an WBZ 012.0 (VHS/ Musikschule)
Ina Seidel-Straße	an WBZ 014.0 (Altenheimat Vluyn)

Zugänge:

Feltgenstraße	von WBZ 016.0 (Kulturhalle)
Plankendicksweg	von WBZ 016.0 (Kulturhalle)
Vluynner Südring 68-74	von WBZ 016.0 (Kulturhalle)

Änderung WBZ 016.0 (Kulturhalle)

Abgänge:

Niederrheinallee 310-332	an WBZ 014.0 (Altenheimat Vluyn)
Platz am Museum	an WBZ 014.0 (Altenheimat Vluyn)
Pastoratstraße 10-12	an WBZ 014.0 (Altenheimat Vluyn)
Feltgenstraße	an WBZ 015.0 (Firma Trox)
Plankendicksweg	an WBZ 015.0 (Firma Trox)
Vluynner Südring 68-74	an WBZ 015.0 (Firma Trox)

Zugänge:

Terniepenweg 59-65	von WBZ 019.0 (Vluyn Süd - Antonius-Schule)
Terniepenweg 66-68	von WBZ 019.0 (Vluyn Süd - Antonius-Schule)

Änderung WBZ 017.0 (Pestalozzi-Schule)

Abgänge:

Schulplatz 1-7a	an WBZ 014.0 (Altenheimat Vluyn)
Rayener Straße 65-71	an WBZ 018.0 (Feuerwehrgerätehaus Rayen)
Rayener Straße 89-104	an WBZ 018.0 (Feuerwehrgerätehaus Rayen)
Feldstraße 76-78	an WBZ 018.0 (Feuerwehrgerätehaus Rayen)
Feldstraße 86-92	an WBZ 018.0 (Feuerwehrgerätehaus Rayen)
Bloemersheim	an WBZ 018.0 (Feuerwehrgerätehaus Rayen)
Bloemersheimer Weg	an WBZ 018.0 (Feuerwehrgerätehaus Rayen)

Änderung WBZ 018.0 (Feuerwehrgerätehaus Rayen)

Zugänge:

Rayener Straße 65-71	von WBZ 017.0 (Pestalozzi-Schule)
Rayener Straße 89-104	von WBZ 017.0 (Pestalozzi-Schule)
Feldstraße 76-78	von WBZ 017.0 (Pestalozzi-Schule)
Feldstraße 86-92	von WBZ 017.0 (Pestalozzi-Schule)
Bloemersheim	von WBZ 017.0 (Pestalozzi-Schule)
Bloemersheimer Weg	von WBZ 017.0 (Pestalozzi-Schule)

Änderung WBZ 019.0 (Vluyn Süd - Antonius-Schule)

Abgänge:

Terniepenweg 59-65	an WBZ 016.0 (Kulturhalle)
Terniepenweg 66-88	an WBZ 016.0 (Kulturhalle)

Die Wahlbezirkseinteilung kann während der allgemeinen Öffnungszeiten im Wahlbüro der Stadt Neukirchen-Vluyn, Hans-Böckler-Straße 26, Zimmer 036, 47506 Neukirchen-Vluyn eingesehen werden.

Zudem ist auf der Folgeseite der Gesamtplan der Wahlbezirkseinteilung dargestellt.

Neukirchen-Vluyn, den 14.02.2020

Margit Ciesielski
Erste Beigeordnete und Wahlleiterin

Anlage siehe Folgeseite

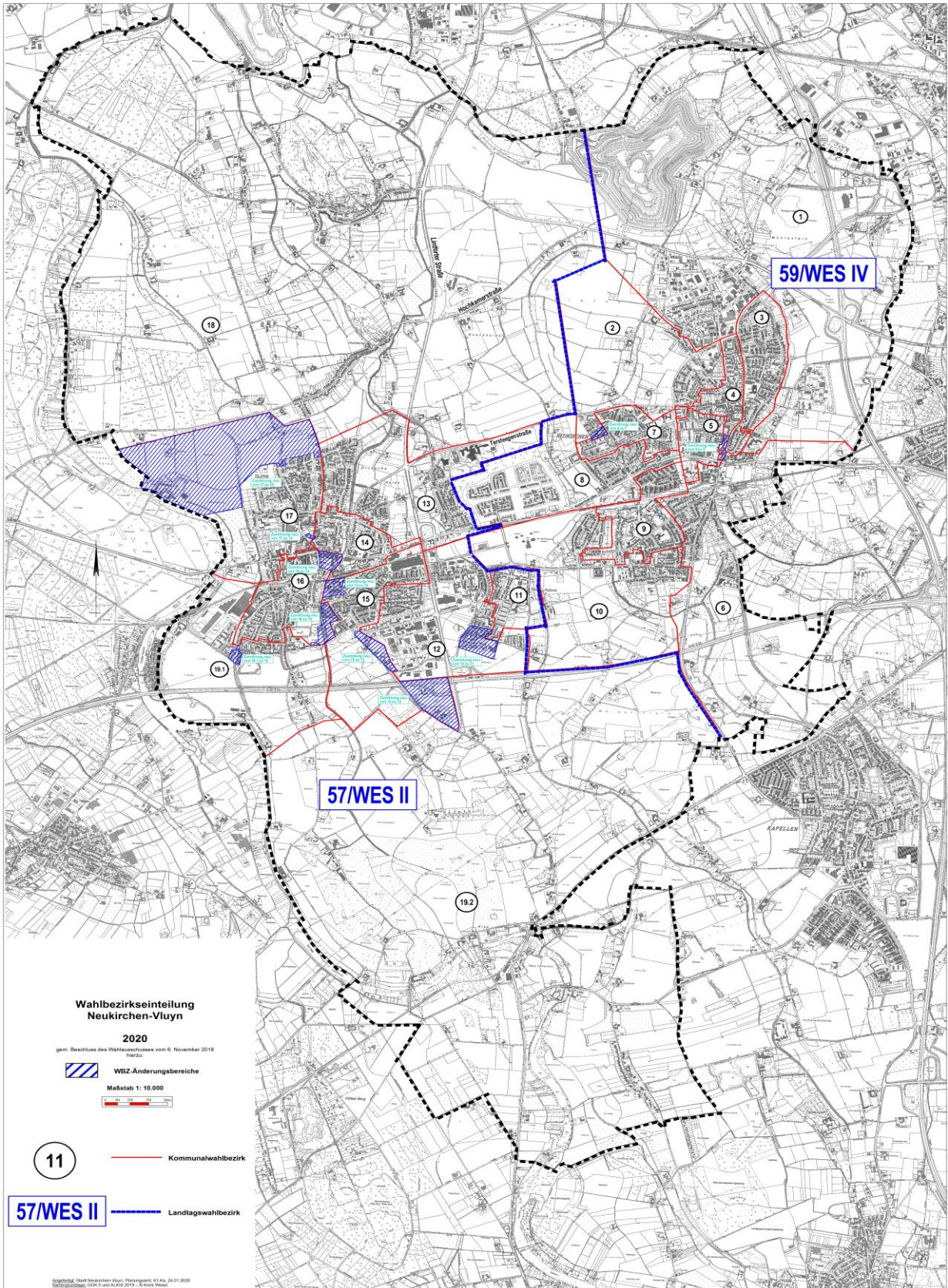

Öffentliche Bekanntmachung der Deichschauen 2020

Die diesjährige Deichschau im Stadtgebiet Neukirchen-Vluyn gemäß § 95 III des Wassergesetzes für das Land Nordrhein-Westfalen (Landeswassergesetz – LWG) in der Fassung der Bekanntmachung vom 25. Juni 1995, neu gefasst durch Artikel 1 des Gesetzes vom 8. Juli 2016 findet an folgendem Termin statt:

18.09.2020 Deichverband Friemersheim
Beginn: 08:00 Uhr
Treffpunkt: Rheinbrücke A42 Ecke Rheindeichstraße / Hegentweg

Die Deichschau ist grundsätzlich nicht öffentlich. Die Teilnahmeberechtigung ist in § 95 II LWG geregelt. Die Bezirksregierung Düsseldorf kann weitere Teilnehmer zulassen.

Der Termin wird hiermit gemäß § 95 III 1, II 2 LWG ortsüblich öffentlich bekannt gemacht.

Düsseldorf, den 05.02.2020

**Im Auftrag
gezeichnet
Guido Gohres**
