

Statistische Informationen >

NEUSS.DE

Landtagswahl 2017

Endgültige Ergebnisse

Landtagswahl 2017

Endgültige Ergebnisse

Amt für Wirtschaftsförderung,
Abteilung Statistik und Stadtforschung

Juli 2017

Impressum

Herausgeber: Stadt Neuss, Dezernat Wirtschaftsförderung,
Finanzen und Liegenschaften
Amt für Wirtschaftsförderung

Titelblatt: k2grafik

Druck: Stadt Neuss, Zentrale Kopierstelle

Telefonische Auskunft: 02131 / 90 - 3102, 90 - 3104

Nachdruck - auch auszugsweise - nur mit Quellenangabe gestattet

INHALTSVERZEICHNIS

	Seite
1. Ergebnisse der bisherigen Wahlen	2
1.1 Landtagswahlen	2
1.2 Gemeindewahlen	4
1.3 Europawahlen	6
1.4 Bundestagswahlen - Zweitstimmen	8
2. Amtliches Endergebnis der Landtagswahl vom 14.05.2017	10

Anhang

- Einzelergebnisse nach Stimmbezirken - Erststimmen (grün)
- Einzelergebnisse nach Stimmbezirken - Zweitstimmen (gelb)
- Vergleich der Ergebnisse der Landtagswahl 2017 nach Stimm- und Kommunalwahlbezirken mit ausgewählten Vorwahlen (blau)

Landtagswahl 2017 – Endgültige Ergebnisse

1. Ergebnisse der bisherigen Wahlen

1.1 Landtagswahlen

Datum der Wahl	Wahlberechtigte	Wähler und Wahlbeteiligung	ungültige Stimmen*	gültige Stimmen*					
				insgesamt	davon entfallen auf				
					SPD	CDU	Bündnis 90/Die Grünen	FDP	Sonstige
20.04.1947 in %	36 639	23 783 64,9	1 322 5,6	22 461 100,0	6 222 27,7	10 506 46,8	- -	1 335 5,9	4 398 19,6
18.06.1950 in %	42 759	29 993 70,1	1 019 3,4	28 974 100,0	7 461 25,7	13 874 47,9	- -	4 371 15,1	3 268 11,3
27.06.1954 in %	50 048	35 190 70,3	782 2,2	34 408 100,0	9 343 27,2	17 212 50,0	- -	3 387 9,8	4 466 13,0
06.07.1958 in %	58 485	43 525 74,4	512 1,2	43 013 100,0	12 489 29,0	26 346 61,3	- -	2 679 6,2	1 499 3,5
08.07.1962 in %	65 217	46 287 71,0	549 1,2	45 738 100,0	15 706 34,3	25 594 56,0	- -	2 545 5,6	1 893 4,1
10.07.1966 in %	70 421	53 102 75,4	568 1,1	52 534 100,0	22 222 42,3	26 607 50,6	- -	3 705 7,1	- -
14.06.1970 in %	75 131	53 570 71,3	306 0,6	53 264 100,0	19 079 35,8	30 164 56,6	- -	2 760 5,2	1 261 2,4
04.05.1975 in %	95 733	79 890 83,5	513 0,6	79 377 100,0	28 875 36,4	44 072 55,5	- -	5 553 7,0	877 1,1
11.05.1980 in %	101 555	78 663 77,5	432 0,6	78 231 100,0	32 327 41,3	39 269 50,2	2 362 3,0	3 749 4,8	524 0,7
12.05.1985 in %	104 475	76 601 73,3	722 0,9	75 879 100,0	33 775 44,5	33 060 43,6	3 068 4,0	5 234 6,9	742 1,0
13.05.1990 in %	107 682	77 008 71,5	557 0,7	76 451 100,0	33 823 44,2	31 947 41,8	3 497 4,6	4 875 6,4	2 309 3,0
14.05.1995 in %	106 874	67 177 62,9	594 0,9	66 583 100,0	26 882 40,4	28 783 43,2	6 266 9,4	3 199 4,8	1 453 2,2
14.05.2000 in %	107 048	60 045 56,1	619 1,0	59 426 100,0	21 496 36,2	25 817 43,4	3 530 5,9	6 986 11,8	1 597 2,7
22.05.2005 in %	108 958	67 079 61,6	312 0,5	66 767 100,0	20 290 30,4	34 776 52,1	3 398 5,1	5 025 7,5	3 278 4,9
09.05.2010 in %	109 601	62 782 57,3	799 1,3	61 983 100,0	16 592 26,8	24 618 39,7	7 497 12,1	5 448 8,8	7 828 12,6
13.05.2012 in %	110 089	63 786 57,9	763 1,2	63 023 100,0	20 725 32,9	18 975 30,1	6 723 10,7	7 286 11,6	4 011 14,7
14.05.2017 in %	109 289	69 238 63,4	605 0,9	68 633 100,0	18 906 27,5	24 526 35,7	3 771 5,5	10 178 14,8	11 252 16,4

* ab 2002 Zweitstimmen

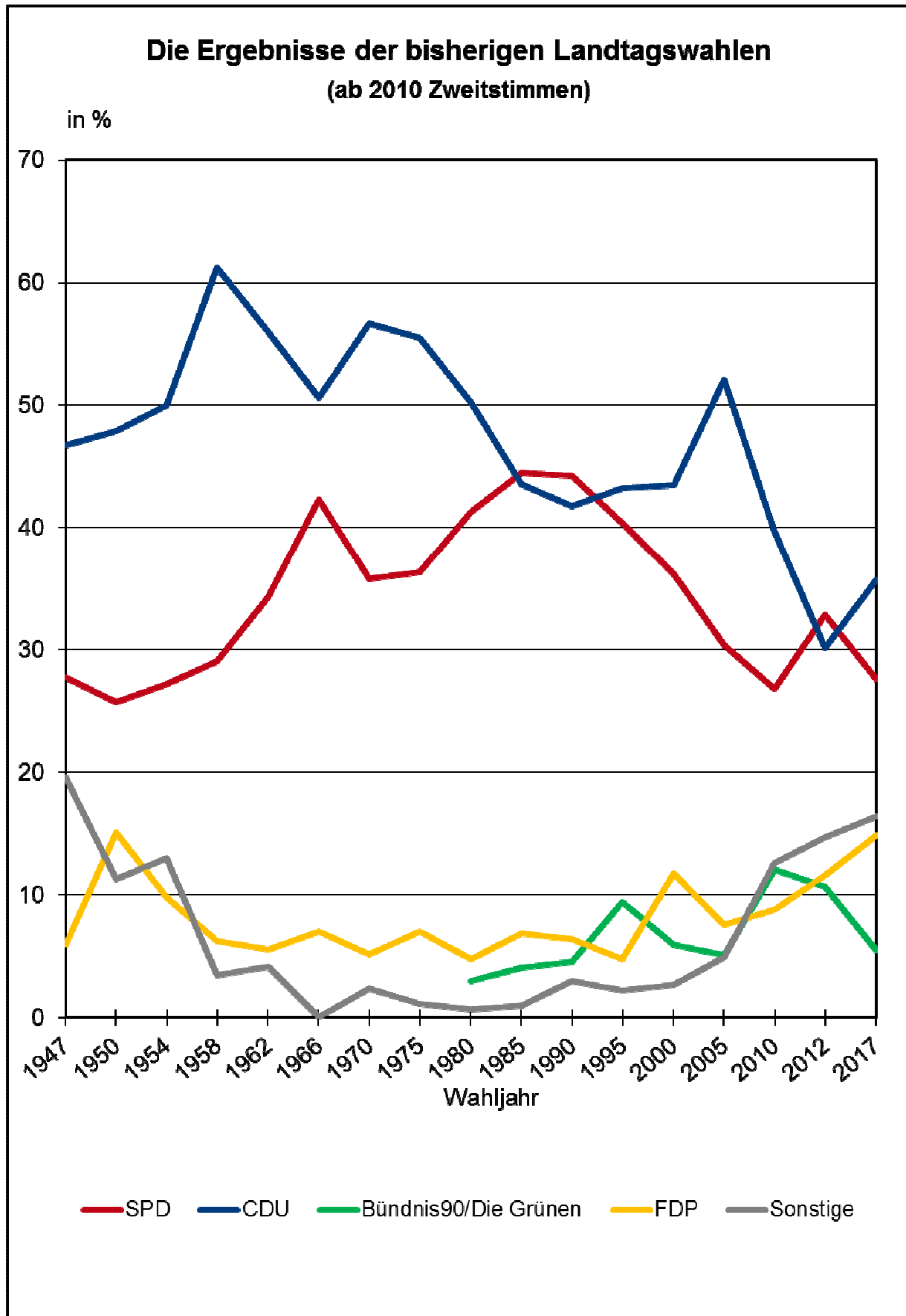

Landtagswahl 2017 – Endgültige Ergebnisse

1.2 Gemeindewahlen

Datum der Wahl	Wahlberechtigte	Wähler und Wahlbeteiligung	ungültige Stimmen	gültige Stimmen					
				insgesamt	davon entfallen auf				
					SPD	CDU	Bündnis 90/Die Grünen	FDP	Sonstige
13.10.1946	34 388	26 355	1 366	24 989	-
in %		76,6	5,2	100,0	28,0	55,0	-	2,0	15,0
17.10.1948	39 320	27 246	992	26 254	7 867	12 215	-	2 526	3 646
in %		69,3	3,6	100,0	30,0	46,5	-	9,6	13,9
09.11.1952	47 110	35 809	843	34 966	10 729	14 603	-	4 432	5 202
in %		76,0	2,4	100,0	30,7	41,8	-	12,7	14,8
28.10.1956	53 810	41 433	697	40 736	15 931	18 216	-	3 477	3 112
in %		77,0	1,7	100,0	39,1	44,7	-	8,5	7,7
19.03.1961	62 505	49 368	475	48 893	15 278	26 869	-	4 148	2 598
in %		79,0	1,0	100,0	31,2	55,0	-	8,5	5,3
27.09.1964	68 076	52 780	582	52 198	20 667	28 719	-	2 812	-
in %		77,5	1,1	100,0	39,6	55,0	-	5,4	-
09.11.1969	71 064	47 685	352	47 333	18 407	26 871	-	2 055	-
in %		67,1	0,7	100,0	38,9	56,8	-	4,3	-
04.05.1975	95 371	80 525	881	79 644	28 329	44 617	-	5 816	882
in %		84,4	1,1	100,0	35,6	56,0	-	7,3	1,1
30.09.1979	100 032	67 039	654	66 385	24 029	37 631	-	4 194	531
in %		67,0	1,0	100,0	36,2	56,7	-	6,3	0,8
30.09.1984	103 130	65 605	914	64 691	22 524	32 926	5 942	3 113	186
in %		63,6	1,4	100,0	34,8	50,9	9,2	4,8	0,3
01.10.1989	105 831	67 510	1 308	66 202	24 503	31 959	5 449	4 291	-
in %		63,8	1,9	100,0	37,0	48,3	8,2	6,5	-
16.10.1994	106 162	86 385	1 301	85 084	31 734	41 131	6 739	3 333	2 147
in %		81,4	1,5	100,0	37,3	48,3	7,9	3,9	2,5
12.09.1999	113 966	58 161	782	57 379	15 287	32 463	3 411	2 635	3 583
in %		51,0	1,3	100,0	26,6	56,6	5,9	4,6	6,3
26.09.2004	117 141	58 157	593	57 564	15 088	29 255	5 186	4 116	3 919
in %		49,6	1,0	100,0	26,2	50,8	9,0	7,2	6,8
30.08.2009	118 278	56 480	694	55 786	14 353	24 876	6 343	6 112	4 102
in %		47,8	1,2	100,0	25,7	44,6	11,4	11,0	7,4
25.05.2014	120 355	54 805	451	54 354	14 845	21 610	5 854	4 451	7 594
in %		45,5	0,8	100,0	27,3	39,8	10,8	8,2	14,0

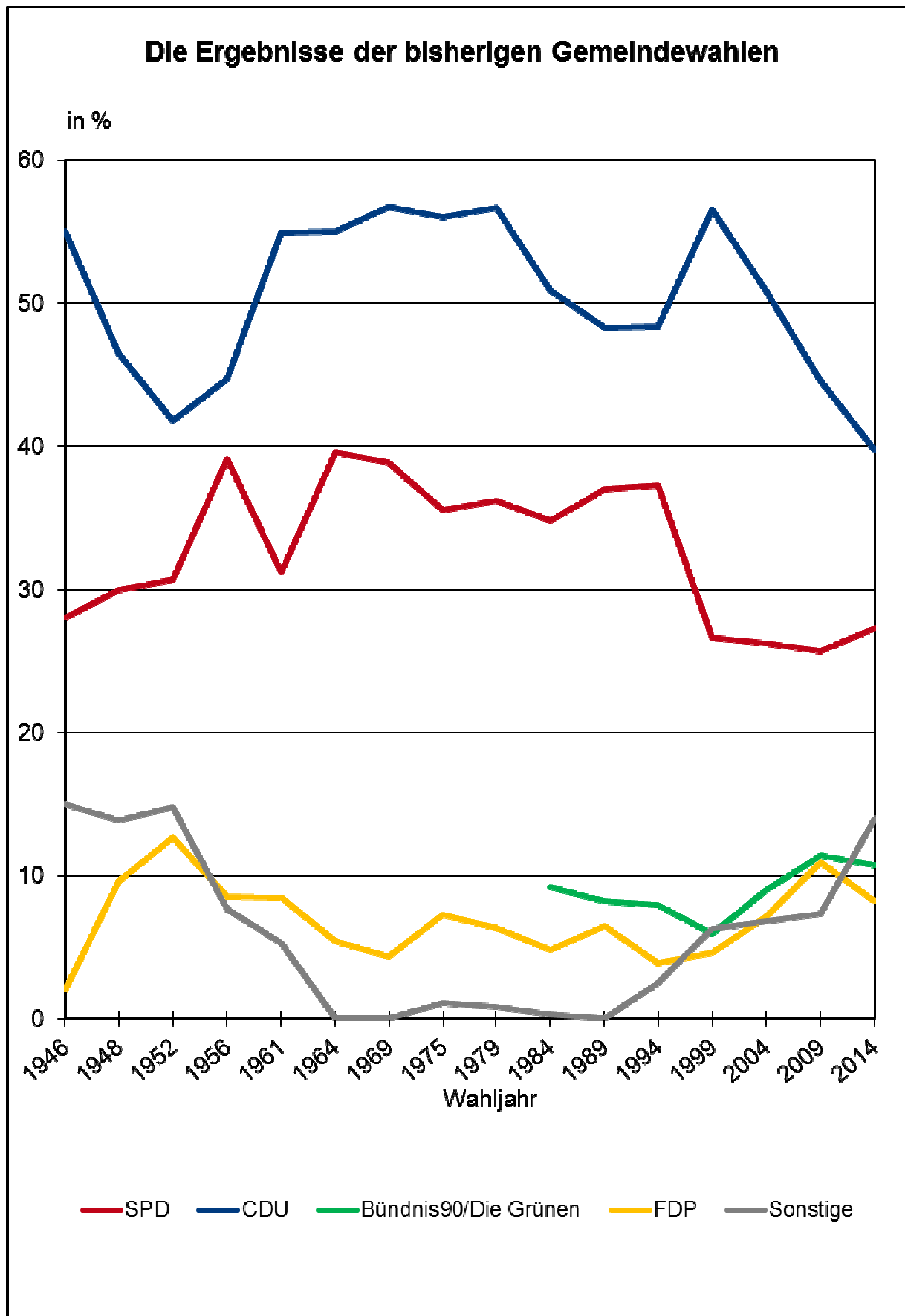

Landtagswahl 2017 – Endgültige Ergebnisse

1.3 Europawahlen

Datum der Wahl	Wahlberechtigte	Wähler und Wahlbeteiligung	ungültige Stimmen	gültige Stimmen					
				insgesamt	davon entfallen auf				
					SPD	CDU	Bündnis 90/Die Grünen	FDP	Sonstige
10.06.1979 in %	100 357	65 102 64,9	456 0,7	64 646 100,0	24 070 37,2	34 121 52,8	2 101 3,2	3 912 6,1	442 0,7
17.06.1984 in %	103 722	61 279 59,1	737 1,2	60 542 100,0	20 722 34,2	29 580 48,9	5 175 8,5	2 761 4,6	2 304 3,8
18.06.1989 in %	106 332	66 140 62,2	672 1,0	65 468 100,0	23 829 36,4	26 718 40,8	5 324 8,1	4 245 6,5	5 352 8,2
12.06.1994 in %	107 351	64 122 59,7	746 1,2	63 376 100,0	21 593 34,1	27 014 42,6	6 713 10,6	2 946 4,6	5 110 8,1
13.06.1999 in %	106 837	46 689 43,7	388 0,8	46 301 100,0	14 133 30,5	25 268 54,6	2 895 6,3	1 832 4,0	2 173 4,7
13.06.2004 in %	109 115	44 758 41,0	250 0,6	44 508 100,0	9 064 20,4	22 547 50,7	4 947 11,1	3 987 9,0	3 963 8,9
07.06.2009 in %	109 851	41 809 38,1	354 0,8	41 455 100,0	8 081 19,5	17 765 42,9	4 948 11,9	6 277 15,1	4 384 10,6
25.05.2014 in %	110 249	53 415 48,4	568 1,1	52 847 100,0	15 020 28,4	20 765 39,3	5 120 9,7	3 048 5,8	8 894 16,8

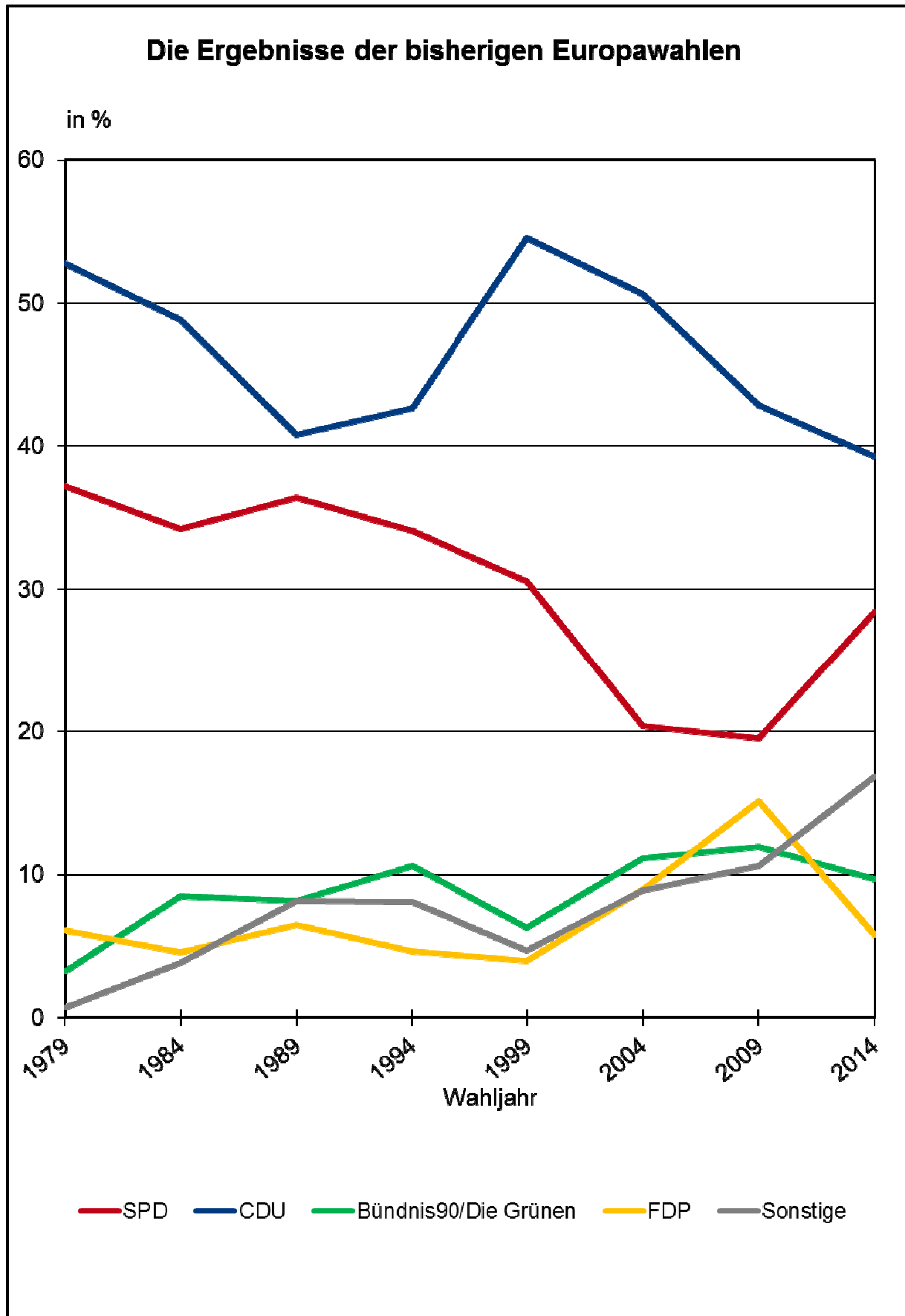

Landtagswahl 2017 – Endgültige Ergebnisse

1.4 Bundestagswahlen – Zweitstimmen

Datum der Wahl	Wahlberechtigte	Wähler und Wahlbeteiligung	ungültige Stimmen	gültige Stimmen						
				insgesamt	davon entfallen auf					Sonstige
					SPD	CDU	Bündnis 90/Die Grünen	FDP	DIE LINKE	
14.08.1949 in %	40 522	31 752 78,4	963 3,0	30 789 100,0	8 987 29,2	13 987 45,4	- -	2 854 9,3		4 961 16,1
06.09.1953 in %	48 959	40 775 83,3	1 218 3,0	39 557 100,0	9 332 23,6	23 770 60,1	- -	2 911 7,4		3 544 8,9
15.09.1957 in %	55 813	48 289 86,5	1 519 3,1	46 770 100,0	10 951 23,4	30 463 65,1	- -	2 285 4,9		3 071 6,6
17.09.1961 in %	63 594	55 835 87,8	1 731 3,1	54 104 100,0	14 949 27,6	30 768 56,9	- -	6 248 11,6		2 139 3,9
19.09.1965 in %	69 739	60 411 86,6	1 168 1,9	59 243 100,0	20 206 34,1	33 235 56,1	- -	4 316 7,3		1 486 2,5
28.09.1969 in %	71 320	61 133 85,7	985 1,6	60 148 100,0	23 861 39,7	30 339 50,4	- -	3 204 5,3		2 744 4,6
19.11.1972 in %	75 868	68 933 90,9	463 0,7	68 470 100,0	30 248 44,2	32 201 47,0	- -	5 438 7,9		583 0,9
03.10.1976 in %	97 536	88 034 90,3	422 0,5	87 612 100,0	34 622 39,5	45 004 51,4	- -	7 280 8,3		706 0,8
05.10.1980 in %	101 497	89 121 87,8	617 0,7	88 504 100,0	35 326 39,9	41 389 46,8	1 237 1,4	10 168 11,5		384 0,4
06.03.1983 in %	103 171	91 754 88,9	602 0,7	91 152 100,0	32 773 36,0	47 066 51,6	4 657 5,1	6 236 6,8		420 0,5
25.01.1987 in %	105 200	89 568 85,1	651 0,7	88 917 100,0	31 237 35,1	41 314 46,5	7 280 8,2	8 112 9,1		974 1,1
02.12.1990 in %	107 665	84 021 78,0	850 1,0	83 171 100,0	28 610 34,4	38 750 46,6	3 447 4,1	9 633 11,6		2 731 3,3
16.10.1994 in %	107 187	87 246 81,4	1 579 1,8	85 667 100,0	31 161 36,4	38 278 44,7	5 646 6,6	7 282 8,5		3 300 3,8
27.09.1998 in %	106 545	88 614 83,2	897 1,0	87 717 100,0	34 934 39,8	35 775 40,8	5 239 6,0	7 225 8,2		4 544 5,2
22.09.2002 in %	108 376	85 925 79,3	164 0,2	85 761 100,0	30 992 36,1	36 021 42,0	6 735 7,9	9 072 10,6		2 941 3,4
18.09.2005 in %	109 315	82 754 75,7	307 0,4	82 447 100,0	26 975 32,7	34 444 41,8	5 584 6,8	9 840 11,9		5 604 6,8
27.09.2009 in %	109 790	75 578 68,8	728 1,0	74 850 100,0	17 164 22,9	27 976 37,4	6 995 9,3	13 553 18,1	5 242 7,0	3 920 5,2
22.09.2013 in %	110 190	77 949 70,7	764 1,0	77 185 100,0	20 418 26,5	35 053 45,4	5 317 6,9	4 918 6,4	4 217 5,5	7 262 9,4

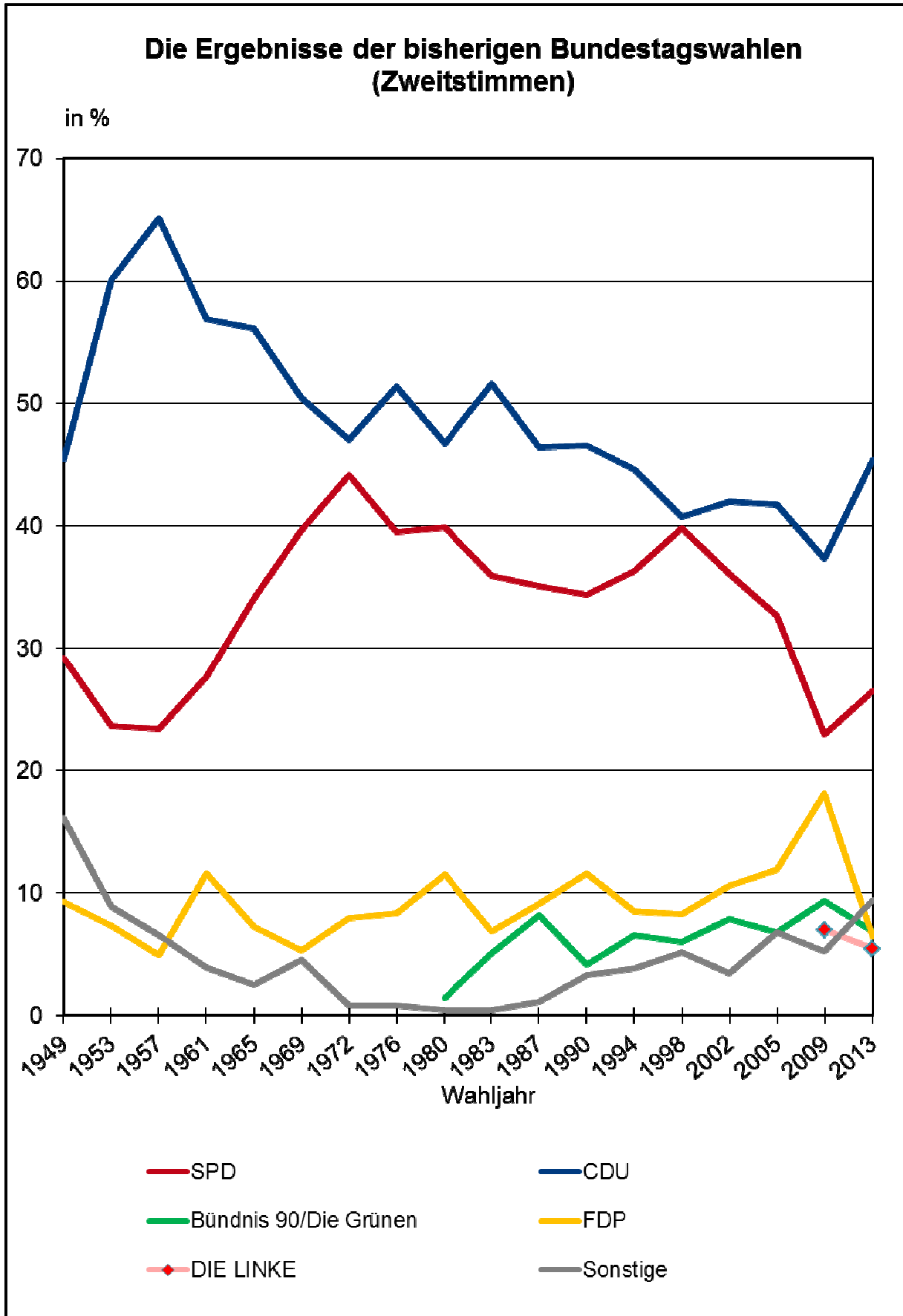

Landtagswahl 2017 – Endgültige Ergebnisse

2. Amtliches Endergebnis der Landtagswahl vom 14.05.2017

Wahlberechtigte und Wähler im Wahlkreis 44, Rhein-Kreis Neuss I, Stadt Neuss						
	2017		2012		2010	
Im Wählerverzeichnis eingetragene Personen ohne Sperrvermerk "W"	90 526		92 349		91 303	
mit Sperrvermerk "W" (Wahlschein)	18 763		17 740		18 297	
Nach § 3 Abs. 4 LWG	-		-		1	
Wahlberechtigte insgesamt	109 289		110 089		109 601	
Wähler insgesamt	69 238		63 786		62 782	
<u>darunter</u> mit Wahlschein	18 200		16 855		17 281	
Wahlbeteiligung in %	63,4		57,9		57,3	
Verteilung der abgegebenen Erststimmen						
	2017		2012		2010	
	absolut	in %	absolut	in %	absolut	in %
abgegebene Stimmen	69 238	100,0	63 786	100,0	62 782	100,0
<u>davon</u>						
ungültige Stimmen	878	1,3	865	1,4	895	1,4
gültige Stimmen	68 360	98,7	62 921	98,6	61 887	98,6
von den gültigen Erststimmen entfallen auf						
SPD	23 298	34,1	23 062	36,7	19 501	31,5
CDU	27 498	40,2	22 788	36,2	28 241	45,6
Bündnis 90 / Die Grünen	3 144	4,6	4 705	7,5	5 190	8,4
FDP	6 453	9,4	5 577	8,9	2 663	4,3
DIE LINKE	2 580	3,8	1 292	2,1	2 567	4,1
AfD	3 811	5,6	-	-	-	-
Sonstige	1 576	2,3	5 497	8,7	3 725	6,0
Direkt gewählt wurde: Dr. Jörg Geerlings, CDU						
Verteilung der abgegebenen Zweitstimmen						
	2017		2012		2010	
	absolut	in %	absolut	in %	absolut	in %
abgegebene Stimmen	69 238	100,0	63 786	100,0	62 782	100,0
<u>davon</u>						
ungültige Stimmen	605	0,9	763	1,2	799	1,3
gültige Stimmen	68 633	99,1	63 023	98,8	61 983	98,7
von den gültigen Zweitstimmen entfallen auf						
SPD	18 906	27,5	20 725	32,9	16 592	26,8
CDU	24 526	35,7	18 975	30,1	24 618	39,7
Bündnis 90 / Die Grünen	3 771	5,5	6 723	10,7	7 497	12,1
FDP	10 178	14,8	7 286	11,6	5 448	8,8
DIE LINKE	2 803	4,1	1 285	2,0	2 876	4,6
AfD	5 086	7,4	-	-	-	-
Sonstige	3 363	4,9	8 029	12,7	4 952	8,0

nachrichtlich, direkt gewählte Kandidaten:

im Wahlkreis 45, Rhein-Kreis Neuss II: mit 42,2 % Heike Troles, CDU
(Stadt Dormagen, Stadt Grevenbroich und Gemeinde Rommerskirchen),

im Wahlkreis 46, Rhein-Kreis Neuss III: mit 47,1 % Lutz Lienenkämper, CDU
(Gemeinde Jüchen, Stadt Kaarst, Stadt Korschenbroich und Stadt Meerbusch)

Landtagswahl 2017 – Endgültige Ergebnisse

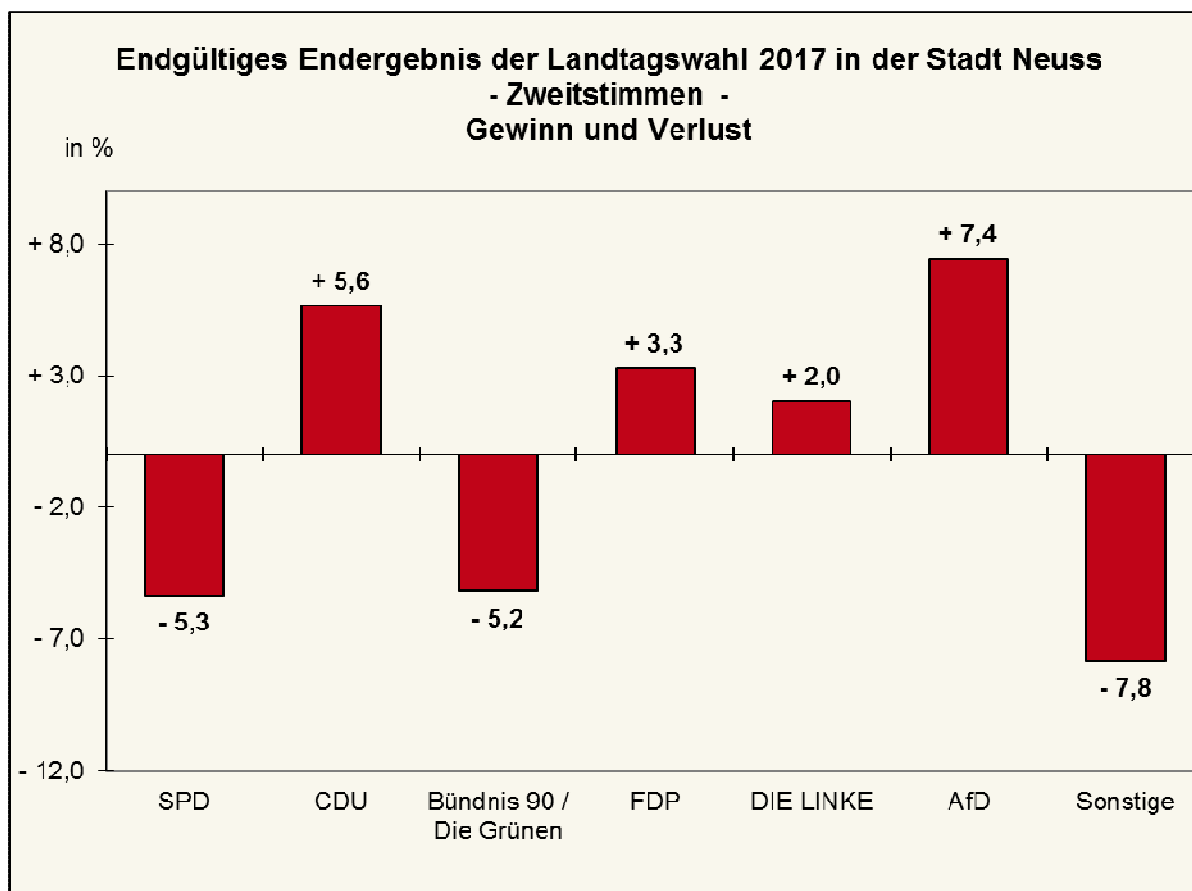
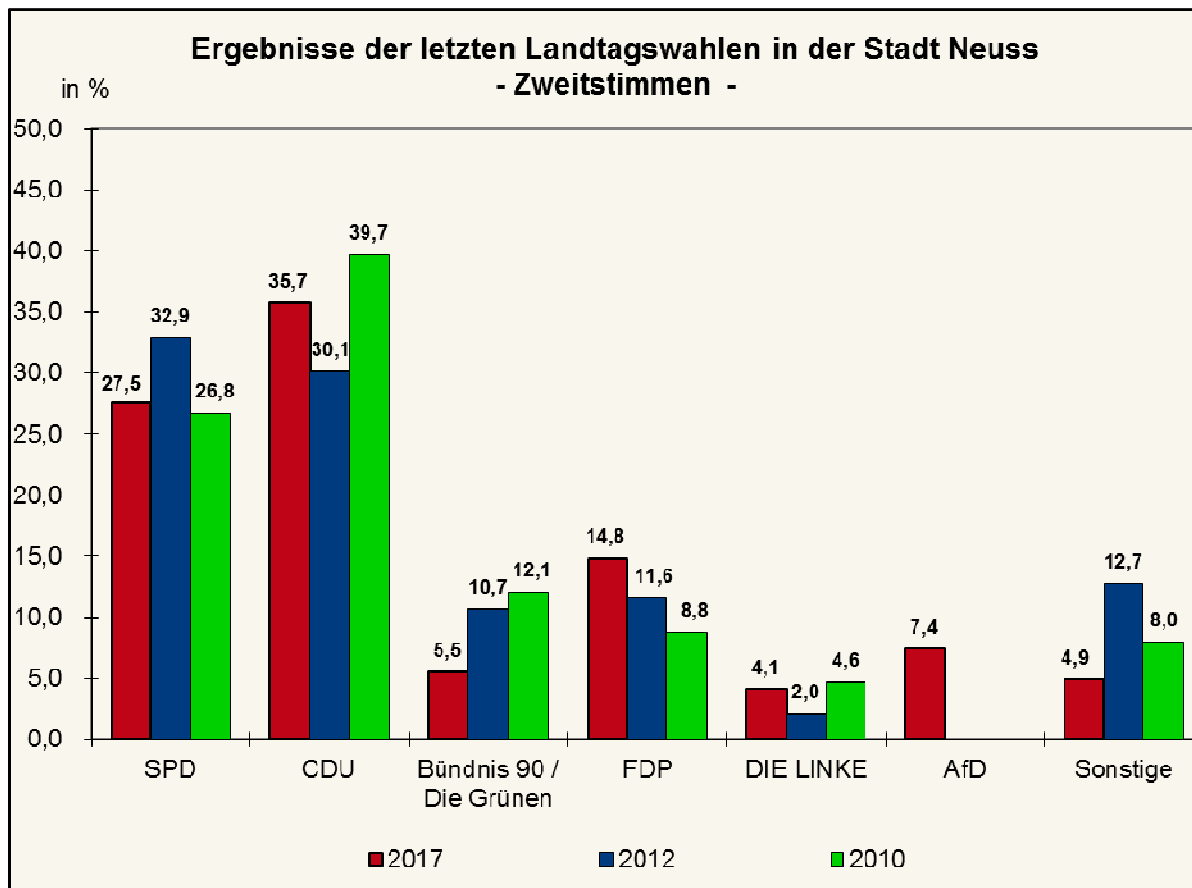

Anhang

- Einzelergebnisse nach Stimmbezirken - Erststimmen (grün)
- Einzelergebnisse nach Stimmbezirken - Zweitstimmen (gelb)
- Vergleich der Ergebnisse der Landtagswahl 2017 nach Stimm- und Kommunalwahlbezirken mit ausgewählten Vorwahlen (blau)

Ergebnis der Landtagswahlwahl am 14.05.2017 in der Stadt Neuss

Erststimmen

Stimmbezirk	Wahlberechtigte	Wähler	Abgegebene Stimmen		Von den gültigen Stimmen entfielen auf die Kandidaten									
			Briefwahlbezirk	Wahlbezirk	ungültig	gültig	SPD	CDU	GRÜNE	FDP	PIRATEN	DIE LINKE	AFD	ZENTRUM
0011	837	307			2	305	100	95	18	36	8	21	27	0
%	100,00	36,68		100,00			32,79	31,15	5,90	11,80	2,62	6,89	8,85	0,00
0012	765	321			7	314	102	110	20	35	11	20	13	3
%	100,00	41,96		100,00			32,48	35,03	6,37	11,15	3,50	6,37	4,14	0,96
0013	622	236			6	230	75	66	17	25	6	29	12	0
%	100,00	37,94		100,00			32,61	28,70	7,39	10,87	2,61	12,61	5,22	0,00
0014	385	154			5	149	56	56	6	12	4	8	7	0
%	100,00	40,00		100,00			37,58	37,58	4,03	8,05	2,68	5,37	4,70	0,00
0015	948	416			7	409	151	151	29	31	12	15	19	1
%	100,00	43,88		100,00			36,92	36,92	7,09	7,58	2,93	3,67	4,65	0,24
0019	0	533			4	529	162	214	17	58	6	36	33	3
%	100,00	0,00		100,00			30,62	40,45	3,21	10,96	1,13	6,81	6,24	0,57
Wahlbezirk														
001	3557	1967			31	1936	646	692	107	197	47	129	111	7
%	100,00	55,30		100,00			33,37	35,74	5,53	10,18	2,43	6,66	5,73	0,36

Ergebnis der Landtagswahlwahl am 14.05.2017 in der Stadt Neuss Erststimmen

Stimmbezirk	Wahlberechtigte	Wähler	Abgegebene Stimmen		Von den gültigen Stimmen entfielen auf die Kandidaten									
			Briefwahlbezirk	Wahlbezirk	ungültig	gültig	SPD	CDU	GRÜNE	FDP	PIRATEN	DIE LINKE	AFD	ZENTRUM
0021	698	349			2	347	115	122	37	33	6	19	15	0
%	100,00	50,00		100,00			33,14	35,16	10,66	9,51	1,73	5,48	4,32	0,00
0022	1026	529			8	521	165	217	38	61	13	14	12	1
%	100,00	51,56		100,00			31,67	41,65	7,29	11,71	2,50	2,69	2,30	0,19
0023	1121	582			8	574	212	190	43	54	17	30	27	1
%	100,00	51,92		100,00			36,93	33,10	7,49	9,41	2,96	5,23	4,70	0,17
0024	746	281			2	279	83	124	15	24	4	13	16	0
%	100,00	37,67		100,00			29,75	44,44	5,38	8,60	1,43	4,66	5,73	0,00
0025	684	313			4	309	110	129	11	24	10	10	13	2
%	100,00	45,76		100,00			35,60	41,75	3,56	7,77	3,24	3,24	4,21	0,65
0029	0	927			11	916	282	423	47	90	15	26	30	3
%	100,00	0,00		100,00			30,79	46,18	5,13	9,83	1,64	2,84	3,28	0,33
Wahlbezirk														
002	4275	2981			35	2946	967	1205	191	286	65	112	113	7
%	100,00	69,73		100,00			32,82	40,90	6,48	9,71	2,21	3,80	3,84	0,24

Ergebnis der Landtagswahlwahl am 14.05.2017 in der Stadt Neuss Erststimmen

Stimmbezirk	Wahlberechtigte	Wähler	Abgegebene Stimmen		Von den gültigen Stimmen entfielen auf die Kandidaten							
			ungültig	gültig	SPD	CDU	GRÜNE	FDP	PIRATEN	DIE LINKE	AFD	ZENTRUM
0031	1249	355	8	347	163	84	12	22	7	34	23	2
%	100,00	28,42		100,00	46,97	24,21	3,46	6,34	2,02	9,80	6,63	0,58
0032	830	302	10	292	122	90	6	24	5	18	27	0
%	100,00	36,39		100,00	41,78	30,82	2,05	8,22	1,71	6,16	9,25	0,00
0033	1046	475	7	468	117	206	30	65	10	16	24	0
%	100,00	45,41		100,00	25,00	44,02	6,41	13,89	2,14	3,42	5,13	0,00
0039	0	316	1	315	107	115	21	33	7	12	19	1
%	100,00	0,00		100,00	33,97	36,51	6,67	10,48	2,22	3,81	6,03	0,32
Wahlbezirk												
003	3125	1448	26	1422	509	495	69	144	29	80	93	3
%	100,00	46,34		100,00	35,79	34,81	4,85	10,13	2,04	5,63	6,54	0,21

Ergebnis der Landtagswahlwahl am 14.05.2017 in der Stadt Neuss Erststimmen

Seite 4 von 30

Stimmbezirk	Wahlberechtigte	Wähler	Abgegebene Stimmen		Von den gültigen Stimmen entfielen auf die Kandidaten							
			ungültig	gültig	SPD	CDU	GRÜNE	FDP	PIRATEN	DIE LINKE	AFD	ZENTRUM
0041	1360	432	10	422	179	107	18	26	10	37	45	0
%	100,00	31,76		100,00	42,42	25,36	4,27	6,16	2,37	8,77	10,66	0,00
0042	1084	432	12	420	185	116	21	22	22	26	27	1
%	100,00	39,85		100,00	44,05	27,62	5,00	5,24	5,24	6,19	6,43	0,24
0043	987	297	12	285	130	62	17	17	10	27	21	1
%	100,00	30,09		100,00	45,61	21,75	5,96	5,96	3,51	9,47	7,37	0,35
0049	0	322	2	320	124	106	8	28	8	16	30	0
%	100,00	0,00		100,00	38,75	33,13	2,50	8,75	2,50	5,00	9,38	0,00
Wahlbezirk												
004	3431	1483	36	1447	618	391	64	93	50	106	123	2
%	100,00	43,22		100,00	42,71	27,02	4,42	6,43	3,46	7,33	8,50	0,14

Ergebnis der Landtagswahlwahl am 14.05.2017 in der Stadt Neuss Erststimmen

Seite 5 von 30

Stimmbezirk	Wahlberechtigte	Wähler	Abgegebene Stimmen		Von den gültigen Stimmen entfielen auf die Kandidaten							
			ungültig	gültig	SPD	CDU	GRÜNE	FDP	PIRATEN	DIE LINKE	AFD	ZENTRUM
0051	1655	720	7	713	285	225	34	54	21	37	53	4
%	100,00	43,50		100,00	39,97	31,56	4,77	7,57	2,95	5,19	7,43	0,56
0052	1553	695	6	689	266	237	32	56	11	35	51	1
%	100,00	44,75		100,00	38,61	34,40	4,64	8,13	1,60	5,08	7,40	0,15
0053	1165	569	11	558	170	230	36	63	12	27	20	0
%	100,00	48,84		100,00	30,47	41,22	6,45	11,29	2,15	4,84	3,58	0,00
0059	0	654	8	646	229	250	38	54	14	25	35	1
%	100,00	0,00		100,00	35,45	38,70	5,88	8,36	2,17	3,87	5,42	0,15
Wahlbezirk												
005	4373	2638	32	2606	950	942	140	227	58	124	159	6
%	100,00	60,32		100,00	36,45	36,15	5,37	8,71	2,23	4,76	6,10	0,23

Ergebnis der Landtagswahlwahl am 14.05.2017 in der Stadt Neuss Erststimmen

Stimmbezirk	Wahlberechtigte	Wähler	Abgegebene Stimmen		Von den gültigen Stimmen entfielen auf die Kandidaten							
			ungültig	gültig	SPD	CDU	GRÜNE	FDP	PIRATEN	DIE LINKE	AFD	ZENTRUM
0061	1132	613	9	604	194	238	27	68	15	16	46	0
%	100,00	54,15		100,00	32,12	39,40	4,47	11,26	2,48	2,65	7,62	0,00
0062	1455	534	8	526	184	201	24	47	13	19	37	1
%	100,00	36,70		100,00	34,98	38,21	4,56	8,94	2,47	3,61	7,03	0,19
0063	1808	878	9	869	310	341	26	78	10	45	56	3
%	100,00	48,56		100,00	35,67	39,24	2,99	8,98	1,15	5,18	6,44	0,35
0069	0	741	10	731	237	335	22	56	8	14	55	4
%	100,00	0,00		100,00	32,42	45,83	3,01	7,66	1,09	1,92	7,52	0,55
Wahlbezirk												
006	4395	2766	36	2730	925	1115	99	249	46	94	194	8
%	100,00	62,94		100,00	33,88	40,84	3,63	9,12	1,68	3,44	7,11	0,29

Ergebnis der Landtagswahlwahl am 14.05.2017 in der Stadt Neuss Erststimmen

Stimmbezirk	Wahlberechtigte	Wähler	Abgegebene Stimmen		Von den gültigen Stimmen entfielen auf die Kandidaten							
			ungültig	gültig	SPD	CDU	GRÜNE	FDP	PIRATEN	DIE LINKE	AFD	ZENTRUM
0071	951	488	11	477	172	199	13	35	14	20	24	0
%	100,00	51,31		100,00	36,06	41,72	2,73	7,34	2,94	4,19	5,03	0,00
0072	1089	476	9	467	166	159	17	44	11	34	35	1
%	100,00	43,71		100,00	35,55	34,05	3,64	9,42	2,36	7,28	7,49	0,21
0073	1042	444	12	432	183	127	14	39	8	32	28	1
%	100,00	42,61		100,00	42,36	29,40	3,24	9,03	1,85	7,41	6,48	0,23
0074	968	388	8	380	136	127	16	26	5	33	37	0
%	100,00	40,08		100,00	35,79	33,42	4,21	6,84	1,32	8,68	9,74	0,00
0079	0	467	3	464	178	157	22	49	16	12	28	2
%	100,00	0,00		100,00	38,36	33,84	4,74	10,56	3,45	2,59	6,03	0,43
Wahlbezirk												
007	4050	2263	43	2220	835	769	82	193	54	131	152	4
%	100,00	55,88		100,00	37,61	34,64	3,69	8,69	2,43	5,90	6,85	0,18

Ergebnis der Landtagswahlwahl am 14.05.2017 in der Stadt Neuss Erststimmen

Stimmbezirk	Wahlberechtigte	Wähler	Abgegebene Stimmen		Von den gültigen Stimmen entfielen auf die Kandidaten									
			Briefwahlbezirk	Wahlbezirk	ungültig	gültig	SPD	CDU	GRÜNE	FDP	PIRATEN	DIE LINKE	AFD	ZENTRUM
0081	1042	528			8	520	207	191	19	34	11	23	34	1
%	100,00	50,67				100,00	39,81	36,73	3,65	6,54	2,12	4,42	6,54	0,19
0082	1047	508			8	500	207	175	23	27	15	26	23	4
%	100,00	48,52				100,00	41,40	35,00	4,60	5,40	3,00	5,20	4,60	0,80
0083	756	281			6	275	90	106	18	26	8	16	11	0
%	100,00	37,17				100,00	32,73	38,55	6,55	9,45	2,91	5,82	4,00	0,00
0084	650	309			2	307	104	123	11	24	8	15	21	1
%	100,00	47,54				100,00	33,88	40,07	3,58	7,82	2,61	4,89	6,84	0,33
0089	0	436			4	432	138	180	31	39	7	10	27	0
%	100,00	0,00				100,00	31,94	41,67	7,18	9,03	1,62	2,31	6,25	0,00
Wahlbezirk														
008	3495	2062			28	2034	746	775	102	150	49	90	116	6
%	100,00	59,00				100,00	36,68	38,10	5,01	7,37	2,41	4,42	5,70	0,29

Ergebnis der Landtagswahlwahl am 14.05.2017 in der Stadt Neuss Erststimmen

Seite 9 von 30

Stimmbezirk	Wahlberechtigte	Wähler	Abgegebene Stimmen		Von den gültigen Stimmen entfielen auf die Kandidaten							
			ungültig	gültig	SPD	CDU	GRÜNE	FDP	PIRATEN	DIE LINKE	AFD	ZENTRUM
0091	1482	711	8	703	275	240	29	52	24	40	38	5
%	100,00	47,98		100,00	39,12	34,14	4,13	7,40	3,41	5,69	5,41	0,71
0092	1398	588	8	580	215	169	33	51	28	43	35	6
%	100,00	42,06		100,00	37,07	29,14	5,69	8,79	4,83	7,41	6,03	1,03
0093	1541	705	9	696	308	213	31	47	22	32	40	3
%	100,00	45,75		100,00	44,25	30,60	4,45	6,75	3,16	4,60	5,75	0,43
0099	0	690	4	686	236	257	50	64	18	30	25	6
%	100,00	0,00		100,00	34,40	37,46	7,29	9,33	2,62	4,37	3,64	0,87
Wahlbezirk												
009	4421	2694	29	2665	1034	879	143	214	92	145	138	20
%	100,00	60,94		100,00	38,80	32,98	5,37	8,03	3,45	5,44	5,18	0,75

Ergebnis der Landtagswahlwahl am 14.05.2017 in der Stadt Neuss Erststimmen

Seite 10 von 30

Stimmbezirk	Wahlberechtigte	Wähler	Abgegebene Stimmen		Von den gültigen Stimmen entfielen auf die Kandidaten							
			ungültig	gültig	SPD	CDU	GRÜNE	FDP	PIRATEN	DIE LINKE	AFD	ZENTRUM
0101	1986	962	12	950	350	320	38	105	16	38	82	1
%	100,00	48,44		100,00	36,84	33,68	4,00	11,05	1,68	4,00	8,63	0,11
0102	846	442	3	439	173	160	25	45	7	16	13	0
%	100,00	52,25		100,00	39,41	36,45	5,69	10,25	1,59	3,64	2,96	0,00
0103	2122	1061	11	1050	300	483	57	126	21	27	33	3
%	100,00	50,00		100,00	28,57	46,00	5,43	12,00	2,00	2,57	3,14	0,29
0109	0	985	9	976	268	464	43	114	12	31	40	4
%	100,00	0,00		100,00	27,46	47,54	4,41	11,68	1,23	3,18	4,10	0,41
Wahlbezirk												
010	4954	3450	35	3415	1091	1427	163	390	56	112	168	8
%	100,00	69,64		100,00	31,95	41,79	4,77	11,42	1,64	3,28	4,92	0,23

Ergebnis der Landtagswahlwahl am 14.05.2017 in der Stadt Neuss Erststimmen

Seite 11 von 30

Stimmbezirk	Wahlberechtigte	Wähler	Abgegebene Stimmen		Von den gültigen Stimmen entfielen auf die Kandidaten							
			ungültig	gültig	SPD	CDU	GRÜNE	FDP	PIRATEN	DIE LINKE	AFD	ZENTRUM
0111	1408	717	1	716	227	286	47	74	18	38	25	1
%	100,00	50,92		100,00	31,70	39,94	6,56	10,34	2,51	5,31	3,49	0,14
0112	1697	743	13	730	261	220	42	78	22	48	57	2
%	100,00	43,78		100,00	35,75	30,14	5,75	10,68	3,01	6,58	7,81	0,27
0119	0	612	7	605	179	271	35	62	14	19	23	2
%	100,00	0,00		100,00	29,59	44,79	5,79	10,25	2,31	3,14	3,80	0,33
Wahlbezirk												
011	3105	2072	21	2051	667	777	124	214	54	105	105	5
%	100,00	66,73		100,00	32,52	37,88	6,05	10,43	2,63	5,12	5,12	0,24

Ergebnis der Landtagswahlwahl am 14.05.2017 in der Stadt Neuss Erststimmen

Seite 12 von 30

Stimmbezirk	Wahlberechtigte	Wähler	Abgegebene Stimmen		Von den gültigen Stimmen entfielen auf die Kandidaten							
			ungültig	gültig	SPD	CDU	GRÜNE	FDP	PIRATEN	DIE LINKE	AFD	ZENTRUM
0121	774	396	4	392	153	154	20	33	3	16	12	1
%	100,00	51,16		100,00	39,03	39,29	5,10	8,42	0,77	4,08	3,06	0,26
0122	1314	575	9	566	199	219	15	57	5	24	43	4
%	100,00	43,76		100,00	35,16	38,69	2,65	10,07	0,88	4,24	7,60	0,71
0123	1069	391	2	389	154	123	14	33	15	23	26	1
%	100,00	36,58		100,00	39,59	31,62	3,60	8,48	3,86	5,91	6,68	0,26
0129	0	553	4	549	172	241	21	52	7	11	39	6
%	100,00	0,00		100,00	31,33	43,90	3,83	9,47	1,28	2,00	7,10	1,09
Wahlbezirk												
012	3157	1915	19	1896	678	737	70	175	30	74	120	12
%	100,00	60,66		100,00	35,76	38,87	3,69	9,23	1,58	3,90	6,33	0,63

Ergebnis der Landtagswahlwahl am 14.05.2017 in der Stadt Neuss Erststimmen

Seite 13 von 30

Stimmbezirk	Wahlberechtigte	Wähler	Abgegebene Stimmen		Von den gültigen Stimmen entfielen auf die Kandidaten							
			ungültig	gültig	SPD	CDU	GRÜNE	FDP	PIRATEN	DIE LINKE	AFD	ZENTRUM
0131	1166	518	5	513	189	222	15	35	15	9	26	2
%	100,00	44,43		100,00	36,84	43,27	2,92	6,82	2,92	1,75	5,07	0,39
0132	1433	701	8	693	216	311	34	68	7	19	37	1
%	100,00	48,92		100,00	31,17	44,88	4,91	9,81	1,01	2,74	5,34	0,14
0133	530	273	3	270	93	115	11	25	7	5	13	1
%	100,00	51,51		100,00	34,44	42,59	4,07	9,26	2,59	1,85	4,81	0,37
0139	0	591	3	588	186	264	19	56	13	16	31	3
%	100,00	0,00		100,00	31,63	44,90	3,23	9,52	2,21	2,72	5,27	0,51
Wahlbezirk												
013	3129	2083	19	2064	684	912	79	184	42	49	107	7
%	100,00	66,57		100,00	33,14	44,19	3,83	8,91	2,03	2,37	5,18	0,34

Ergebnis der Landtagswahlwahl am 14.05.2017 in der Stadt Neuss Erststimmen

Seite 14 von 30

Stimmbezirk	Wahlberechtigte	Wähler	Abgegebene Stimmen		Von den gültigen Stimmen entfielen auf die Kandidaten							
			ungültig	gültig	SPD	CDU	GRÜNE	FDP	PIRATEN	DIE LINKE	AFD	ZENTRUM
0141	1403	633	17	616	173	306	17	71	5	17	27	0
%	100,00	45,12		100,00	28,08	49,68	2,76	11,53	0,81	2,76	4,38	0,00
0142	1928	861	7	854	298	359	47	68	12	36	33	1
%	100,00	44,66		100,00	34,89	42,04	5,50	7,96	1,41	4,22	3,86	0,12
0149	0	766	8	758	240	339	41	76	12	11	34	5
%	100,00	0,00		100,00	31,66	44,72	5,41	10,03	1,58	1,45	4,49	0,66
Wahlbezirk												
014	3331	2260	32	2228	711	1004	105	215	29	64	94	6
%	100,00	67,85		100,00	31,91	45,06	4,71	9,65	1,30	2,87	4,22	0,27

Ergebnis der Landtagswahlwahl am 14.05.2017 in der Stadt Neuss Erststimmen

Seite 15 von 30

Stimmbezirk	Wahlberechtigte	Wähler	Abgegebene Stimmen		Von den gültigen Stimmen entfielen auf die Kandidaten							
			ungültig	gültig	SPD	CDU	GRÜNE	FDP	PIRATEN	DIE LINKE	AFD	ZENTRUM
0151	1262	562	11	551	234	192	23	41	7	11	41	2
%	100,00	44,53		100,00	42,47	34,85	4,17	7,44	1,27	2,00	7,44	0,36
0152	1239	474	10	464	191	166	10	31	8	24	34	0
%	100,00	38,26		100,00	41,16	35,78	2,16	6,68	1,72	5,17	7,33	0,00
0153	532	260	2	258	101	108	11	17	6	5	9	1
%	100,00	48,87		100,00	39,15	41,86	4,26	6,59	2,33	1,94	3,49	0,39
0159	0	416	1	415	162	183	11	25	7	8	19	0
%	100,00	0,00		100,00	39,04	44,10	2,65	6,02	1,69	1,93	4,58	0,00
Wahlbezirk												
015	3033	1712	24	1688	688	649	55	114	28	48	103	3
%	100,00	56,45		100,00	40,76	38,45	3,26	6,75	1,66	2,84	6,10	0,18

Ergebnis der Landtagswahlwahl am 14.05.2017 in der Stadt Neuss Erststimmen

Seite 16 von 30

Stimmbezirk	Wahlberechtigte	Wähler	Abgegebene Stimmen		Von den gültigen Stimmen entfielen auf die Kandidaten							
			ungültig	gültig	SPD	CDU	GRÜNE	FDP	PIRATEN	DIE LINKE	AFD	ZENTRUM
0161	1537	528	10	518	226	159	15	33	18	25	36	6
%	100,00	34,35		100,00	43,63	30,69	2,90	6,37	3,47	4,83	6,95	1,16
0162	1218	574	9	565	245	207	22	40	10	20	18	3
%	100,00	47,13		100,00	43,36	36,64	3,89	7,08	1,77	3,54	3,19	0,53
0169	0	306	2	304	129	119	11	19	7	4	13	2
%	100,00	0,00		100,00	42,43	39,14	3,62	6,25	2,30	1,32	4,28	0,66
Wahlbezirk												
016	2755	1408	21	1387	600	485	48	92	35	49	67	11
%	100,00	51,11		100,00	43,26	34,97	3,46	6,63	2,52	3,53	4,83	0,79

Ergebnis der Landtagswahlwahl am 14.05.2017 in der Stadt Neuss Erststimmen

Seite 17 von 30

Stimmbezirk	Wahlberechtigte	Wähler	Abgegebene Stimmen		Von den gültigen Stimmen entfielen auf die Kandidaten							
			ungültig	gültig	SPD	CDU	GRÜNE	FDP	PIRATEN	DIE LINKE	AFD	ZENTRUM
0171	1424	672	3	669	240	225	56	66	22	33	26	1
%	100,00	47,19		100,00	35,87	33,63	8,37	9,87	3,29	4,93	3,89	0,15
0172	1118	574	3	571	184	232	36	66	9	18	25	1
%	100,00	51,34		100,00	32,22	40,63	6,30	11,56	1,58	3,15	4,38	0,18
0173	1978	966	18	948	357	341	54	80	19	51	44	2
%	100,00	48,84		100,00	37,66	35,97	5,70	8,44	2,00	5,38	4,64	0,21
0179	0	753	6	747	235	309	55	90	10	19	29	0
%	100,00	0,00		100,00	31,46	41,37	7,36	12,05	1,34	2,54	3,88	0,00
Wahlbezirk												
017	4520	2965	30	2935	1016	1107	201	302	60	121	124	4
%	100,00	65,60		100,00	34,62	37,72	6,85	10,29	2,04	4,12	4,22	0,14

Ergebnis der Landtagswahlwahl am 14.05.2017 in der Stadt Neuss Erststimmen

Seite 18 von 30

Stimmbezirk	Wahlberechtigte	Wähler	Abgegebene Stimmen		Von den gültigen Stimmen entfielen auf die Kandidaten							
			ungültig	gültig	SPD	CDU	GRÜNE	FDP	PIRATEN	DIE LINKE	AFD	ZENTRUM
0181	1322	648	19	629	250	220	18	73	7	25	35	1
%	100,00	49,02		100,00	39,75	34,98	2,86	11,61	1,11	3,97	5,56	0,16
0182	694	374	4	370	141	154	17	31	8	7	11	1
%	100,00	53,89		100,00	38,11	41,62	4,59	8,38	2,16	1,89	2,97	0,27
0183	719	389	3	386	137	159	21	36	7	5	17	4
%	100,00	54,10		100,00	35,49	41,19	5,44	9,33	1,81	1,30	4,40	1,04
0184	849	427	5	422	117	169	24	56	5	16	33	2
%	100,00	50,29		100,00	27,73	40,05	5,69	13,27	1,18	3,79	7,82	0,47
0189	0	667	3	664	202	310	27	81	10	12	21	1
%	100,00	0,00		100,00	30,42	46,69	4,07	12,20	1,51	1,81	3,16	0,15
Wahlbezirk												
018	3584	2505	34	2471	847	1012	107	277	37	65	117	9
%	100,00	69,89		100,00	34,28	40,96	4,33	11,21	1,50	2,63	4,73	0,36

Ergebnis der Landtagswahlwahl am 14.05.2017 in der Stadt Neuss Erststimmen

Seite 19 von 30

Stimmbezirk	Wahlberechtigte	Wähler	Abgegebene Stimmen		Von den gültigen Stimmen entfielen auf die Kandidaten							
			ungültig	gültig	SPD	CDU	GRÜNE	FDP	PIRATEN	DIE LINKE	AFD	ZENTRUM
0191	1626	813	9	804	237	365	43	78	10	24	45	2
%	100,00	50,00		100,00	29,48	45,40	5,35	9,70	1,24	2,99	5,60	0,25
0192	1696	848	2	846	279	339	43	86	16	25	55	3
%	100,00	50,00		100,00	32,98	40,07	5,08	10,17	1,89	2,96	6,50	0,35
0199	0	633	4	629	157	289	41	91	6	15	30	0
%	100,00	0,00		100,00	24,96	45,95	6,52	14,47	0,95	2,38	4,77	0,00
Wahlbezirk												
019	3322	2294	15	2279	673	993	127	255	32	64	130	5
%	100,00	69,05		100,00	29,53	43,57	5,57	11,19	1,40	2,81	5,70	0,22

Ergebnis der Landtagswahlwahl am 14.05.2017 in der Stadt Neuss Erststimmen

Seite 20 von 30

Stimmbezirk	Wahlberechtigte	Wähler	Abgegebene Stimmen		Von den gültigen Stimmen entfielen auf die Kandidaten							
			ungültig	gültig	SPD	CDU	GRÜNE	FDP	PIRATEN	DIE LINKE	AFD	ZENTRUM
0201	615	293	3	290	95	115	10	31	12	7	19	1
%	100,00	47,64		100,00	32,76	39,66	3,45	10,69	4,14	2,41	6,55	0,34
0202	1335	608	11	597	188	216	12	66	20	45	48	2
%	100,00	45,54		100,00	31,49	36,18	2,01	11,06	3,35	7,54	8,04	0,34
0203	1129	586	9	577	187	224	26	59	13	28	40	0
%	100,00	51,90		100,00	32,41	38,82	4,51	10,23	2,25	4,85	6,93	0,00
0209	0	396	6	390	123	171	19	34	6	14	22	1
%	100,00	0,00		100,00	31,54	43,85	4,87	8,72	1,54	3,59	5,64	0,26
Wahlbezirk												
020	3079	1883	29	1854	593	726	67	190	51	94	129	4
%	100,00	61,16		100,00	31,98	39,16	3,61	10,25	2,75	5,07	6,96	0,22

Ergebnis der Landtagswahlwahl am 14.05.2017 in der Stadt Neuss Erststimmen

Stimmbezirk	Wahlberechtigte	Wähler	Abgegebene Stimmen		Von den gültigen Stimmen entfielen auf die Kandidaten								
			ungültig	gültig	SPD	CDU	GRÜNE	FDP	PIRATEN	DIE LINKE	AFD	ZENTRUM	
Briefwahlbezirk	insgesamt	insgesamt											
Wahlbezirk													
0211	1597	840	14	826	230	392	38	96	6	22	42	0	
%	100,00	52,60		100,00	27,85	47,46	4,60	11,62	0,73	2,66	5,08	0,00	
0212	1724	879	8	871	247	419	33	78	19	22	52	1	
%	100,00	50,99		100,00	28,36	48,11	3,79	8,96	2,18	2,53	5,97	0,11	
0219	0	687	3	684	172	353	32	75	7	14	28	3	
%	100,00	0,00		100,00	25,15	51,61	4,68	10,96	1,02	2,05	4,09	0,44	
Wahlbezirk													
021	3321	2406	25	2381	649	1164	103	249	32	58	122	4	
%	100,00	72,45		100,00	27,26	48,89	4,33	10,46	1,34	2,44	5,12	0,17	

Ergebnis der Landtagswahlwahl am 14.05.2017 in der Stadt Neuss Erststimmen

Stimmbezirk	Wahlberechtigte	Wähler	Abgegebene Stimmen		Von den gültigen Stimmen entfielen auf die Kandidaten							
			ungültig	gültig	SPD	CDU	GRÜNE	FDP	PIRATEN	DIE LINKE	AFD	ZENTRUM
0221	1568	485	23	462	177	162	7	26	9	32	48	1
%	100,00	30,93		100,00	38,31	35,06	1,52	5,63	1,95	6,93	10,39	0,22
0222	1391	590	22	568	190	219	15	36	14	34	58	2
%	100,00	42,42		100,00	33,45	38,56	2,64	6,34	2,46	5,99	10,21	0,35
0229	0	221	4	217	77	78	7	21	4	7	23	0
%	100,00	0,00		100,00	35,48	35,94	3,23	9,68	1,84	3,23	10,60	0,00
Wahlbezirk												
022	2959	1296	49	1247	444	459	29	83	27	73	129	3
%	100,00	43,80		100,00	35,61	36,81	2,33	6,66	2,17	5,85	10,34	0,24

Ergebnis der Landtagswahlwahl am 14.05.2017 in der Stadt Neuss Erststimmen

Seite 23 von 30

Stimmbezirk	Wahlberechtigte	Wähler	Abgegebene Stimmen		Von den gültigen Stimmen entfielen auf die Kandidaten							
			ungültig	gültig	SPD	CDU	GRÜNE	FDP	PIRATEN	DIE LINKE	AFD	ZENTRUM
0231	1004	497	1	496	167	210	29	42	9	19	20	0
%	100,00	49,50		100,00	33,67	42,34	5,85	8,47	1,81	3,83	4,03	0,00
0232	1515	758	3	755	231	302	41	80	14	21	62	4
%	100,00	50,03		100,00	30,60	40,00	5,43	10,60	1,85	2,78	8,21	0,53
0233	1574	820	8	812	261	333	47	82	15	21	49	4
%	100,00	52,10		100,00	32,14	41,01	5,79	10,10	1,85	2,59	6,03	0,49
0234	616	377	2	375	96	196	14	39	7	11	9	3
%	100,00	61,20		100,00	25,60	52,27	3,73	10,40	1,87	2,93	2,40	0,80
0239	0	954	11	943	326	410	46	88	10	15	42	6
%	100,00	0,00		100,00	34,57	43,48	4,88	9,33	1,06	1,59	4,45	0,64
Wahlbezirk												
023	4709	3406	25	3381	1081	1451	177	331	55	87	182	17
%	100,00	72,33		100,00	31,97	42,92	5,24	9,79	1,63	2,57	5,38	0,50

Ergebnis der Landtagswahlwahl am 14.05.2017 in der Stadt Neuss Erststimmen

Seite 24 von 30

Stimmbezirk	Wahlberechtigte	Wähler	Abgegebene Stimmen		Von den gültigen Stimmen entfielen auf die Kandidaten							
			ungültig	gültig	SPD	CDU	GRÜNE	FDP	PIRATEN	DIE LINKE	AFD	ZENTRUM
0241	1702	819	21	798	296	281	37	68	19	34	61	2
%	100,00	48,12		100,00	37,09	35,21	4,64	8,52	2,38	4,26	7,64	0,25
0242	1722	674	15	659	286	213	12	34	23	36	54	1
%	100,00	39,14		100,00	43,40	32,32	1,82	5,16	3,49	5,46	8,19	0,15
0243	498	255	3	252	83	109	8	28	0	5	17	2
%	100,00	51,20		100,00	32,94	43,25	3,17	11,11	0,00	1,98	6,75	0,79
0249	0	515	2	513	184	202	23	48	12	9	34	1
%	100,00	0,00		100,00	35,87	39,38	4,48	9,36	2,34	1,75	6,63	0,19
Wahlbezirk												
024	3922	2263	41	2222	849	805	80	178	54	84	166	6
%	100,00	57,70		100,00	38,21	36,23	3,60	8,01	2,43	3,78	7,47	0,27

Ergebnis der Landtagswahlwahl am 14.05.2017 in der Stadt Neuss Erststimmen

Seite 25 von 30

Stimmbezirk	Wahlberechtigte	Wähler	Abgegebene Stimmen		Von den gültigen Stimmen entfielen auf die Kandidaten							
			ungültig	gültig	SPD	CDU	GRÜNE	FDP	PIRATEN	DIE LINKE	AFD	ZENTRUM
0251	932	524	6	518	168	237	22	50	7	14	16	4
%	100,00	56,22		100,00	32,43	45,75	4,25	9,65	1,35	2,70	3,09	0,77
0252	1277	731	5	726	264	307	34	61	6	20	32	2
%	100,00	57,24		100,00	36,36	42,29	4,68	8,40	0,83	2,75	4,41	0,28
0253	1151	627	5	622	211	252	32	55	8	29	34	1
%	100,00	54,47		100,00	33,92	40,51	5,14	8,84	1,29	4,66	5,47	0,16
0254	1208	641	5	636	176	328	20	65	5	11	30	1
%	100,00	53,06		100,00	27,67	51,57	3,14	10,22	0,79	1,73	4,72	0,16
0259	0	865	3	862	254	377	54	97	7	14	56	3
%	100,00	0,00		100,00	29,47	43,74	6,26	11,25	0,81	1,62	6,50	0,35
Wahlbezirk												
025	4568	3388	24	3364	1073	1501	162	328	33	88	168	11
%	100,00	74,17		100,00	31,90	44,62	4,82	9,75	0,98	2,62	4,99	0,33

Ergebnis der Landtagswahlwahl am 14.05.2017 in der Stadt Neuss Erststimmen

Seite 26 von 30

Stimmbezirk	Wahlberechtigte	Wähler	Abgegebene Stimmen		Von den gültigen Stimmen entfielen auf die Kandidaten							
			ungültig	gültig	SPD	CDU	GRÜNE	FDP	PIRATEN	DIE LINKE	AFD	ZENTRUM
0261	1610	851	8	843	277	324	41	75	24	25	75	2
%	100,00	52,86		100,00	32,86	38,43	4,86	8,90	2,85	2,97	8,90	0,24
0262	1526	845	13	832	298	310	45	68	18	46	45	2
%	100,00	55,37		100,00	35,82	37,26	5,41	8,17	2,16	5,53	5,41	0,24
0263	1301	711	11	700	241	275	34	70	16	22	41	1
%	100,00	54,65		100,00	34,43	39,29	4,86	10,00	2,29	3,14	5,86	0,14
0269	0	640	6	634	182	254	44	81	9	19	40	5
%	100,00	0,00		100,00	28,71	40,06	6,94	12,78	1,42	3,00	6,31	0,79
Wahlbezirk												
026	4437	3047	38	3009	998	1163	164	294	67	112	201	10
%	100,00	68,67		100,00	33,17	38,65	5,45	9,77	2,23	3,72	6,68	0,33

Ergebnis der Landtagswahlwahl am 14.05.2017 in der Stadt Neuss Erststimmen

Seite 27 von 30

Stimmbezirk	Wahlberechtigte	Wähler	Abgegebene Stimmen		Von den gültigen Stimmen entfielen auf die Kandidaten							
			ungültig	gültig	SPD	CDU	GRÜNE	FDP	PIRATEN	DIE LINKE	AFD	ZENTRUM
0271	1159	613	9	604	187	283	25	51	13	18	25	2
%	100,00	52,89		100,00	30,96	46,85	4,14	8,44	2,15	2,98	4,14	0,33
0272	1362	759	5	754	244	361	32	60	14	20	21	2
%	100,00	55,73		100,00	32,36	47,88	4,24	7,96	1,86	2,65	2,79	0,27
0273	980	531	14	517	113	255	24	79	10	11	25	0
%	100,00	54,18		100,00	21,86	49,32	4,64	15,28	1,93	2,13	4,84	0,00
0279	0	696	1	695	181	365	19	71	7	16	33	3
%	100,00	0,00		100,00	26,04	52,52	2,73	10,22	1,01	2,30	4,75	0,43
Wahlbezirk												
027	3501	2599	29	2570	725	1264	100	261	44	65	104	7
%	100,00	74,24		100,00	28,21	49,18	3,89	10,16	1,71	2,53	4,05	0,27

Ergebnis der Landtagswahlwahl am 14.05.2017 in der Stadt Neuss Erststimmen

Seite 28 von 30

Stimmbezirk	Wahlberechtigte	Wähler	Abgegebene Stimmen		Von den gültigen Stimmen entfielen auf die Kandidaten							
			ungültig	gültig	SPD	CDU	GRÜNE	FDP	PIRATEN	DIE LINKE	AFD	ZENTRUM
0281	1364	705	15	690	263	283	25	53	13	16	32	5
%	100,00	51,69		100,00	38,12	41,01	3,62	7,68	1,88	2,32	4,64	0,72
0282	1560	702	11	691	234	280	25	69	16	28	39	0
%	100,00	45,00		100,00	33,86	40,52	3,62	9,99	2,32	4,05	5,64	0,00
0283	1077	539	7	532	199	217	15	49	12	13	26	1
%	100,00	50,05		100,00	37,41	40,79	2,82	9,21	2,26	2,44	4,89	0,19
0289	0	635	8	627	206	279	20	57	6	16	41	2
%	100,00	0,00		100,00	32,85	44,50	3,19	9,09	0,96	2,55	6,54	0,32
Wahlbezirk												
028	4001	2581	41	2540	902	1059	85	228	47	73	138	8
%	100,00	64,51		100,00	35,51	41,69	3,35	8,98	1,85	2,87	5,43	0,31

Ergebnis der Landtagswahlwahl am 14.05.2017 in der Stadt Neuss Erststimmen

Seite 29 von 30

Stimmbezirk	Wahlberechtigte	Wähler	Abgegebene Stimmen		Von den gültigen Stimmen entfielen auf die Kandidaten							
			ungültig	gültig	SPD	CDU	GRÜNE	FDP	PIRATEN	DIE LINKE	AFD	ZENTRUM
0291	1185	616	11	605	240	190	17	74	15	31	38	0
%	100,00	51,98		100,00	39,67	31,40	2,81	12,23	2,48	5,12	6,28	0,00
0292	795	391	0	391	131	183	12	36	9	7	13	0
%	100,00	49,18		100,00	33,50	46,80	3,07	9,21	2,30	1,79	3,32	0,00
0293	1536	875	8	867	277	423	28	68	19	17	30	5
%	100,00	56,97		100,00	31,95	48,79	3,23	7,84	2,19	1,96	3,46	0,58
0294	1264	699	7	692	221	315	27	80	9	17	23	0
%	100,00	55,30		100,00	31,94	45,52	3,90	11,56	1,30	2,46	3,32	0,00
0299	0	822	5	817	230	429	17	82	10	12	34	3
%	100,00	0,00		100,00	28,15	52,51	2,08	10,04	1,22	1,47	4,16	0,37
Wahlbezirk												
029	4780	3403	31	3372	1099	1540	101	340	62	84	138	8
%	100,00	71,19		100,00	32,59	45,67	3,00	10,08	1,84	2,49	4,09	0,24

Ergebnis der Landtagswahlwahl am 14.05.2017 in der Stadt Neuss Erststimmen

Stimmbezirk	Wahlberechtigte	Wähler	Abgegebene Stimmen		Von den gültigen Stimmen entfielen auf die Kandidaten								
			ungültig	gültig	SPD	CDU	GRÜNE	FDP	PIRATEN	DIE LINKE	AFD	ZENTRUM	
Briefwahlbezirk	insgesamt	insgesamt											
Wahlbezirk													
Stadt Neuss	109289	69238	878	68360	23298	27498	3144	6453	1365	2580	3811	211	
%	100,00	63,35		100,00	34,08	40,23	4,60	9,44	2,00	3,77	5,57	0,31	

Anzahl der ausgewerteten Stimmbezirke: 120

Ergebnis der Landtagswahlwahl am 14.05.2017 in der Stadt Neuss

Zweitstimmen

Stimmbezirk	Wahlberechtigte	Wähler	Abgegebene Stimmen		Von den gültigen Stimmen entfielen auf die Parteien												
			ungültig	gültig	CDU	SPD	FDP	AfD	GRÜNE	DIE LINKE	PIRATEN	TIERSCHUTZ liste	DIE Partei	FREIE WÄHLER	BIG	Sonstige	
Briefwahlbezirk	insgesamt	insgesamt															
Wahlbezirk																	
0011	837	307	1	306	72	94	41	36	23	23	8	0	4	0	0	5	
%	100,00	36,68		100,00	23,53	30,72	13,40	11,76	7,52	7,52	2,61	0,00	1,31	0,00	0,00	1,64	
0012	765	321	3	318	89	76	51	25	31	22	7	7	2	1	0	7	
%	100,00	41,96		100,00	27,99	23,90	16,04	7,86	9,75	6,92	2,20	2,20	0,63	0,31	0,00	2,18	
0013	622	236	6	230	69	56	28	14	21	25	3	0	6	0	0	8	
%	100,00	37,94		100,00	30,00	24,35	12,17	6,09	9,13	10,87	1,30	0,00	2,61	0,00	0,00	3,46	
0014	385	154	2	152	52	44	20	11	8	10	3	0	0	1	1	2	
%	100,00	40,00		100,00	34,21	28,95	13,16	7,24	5,26	6,58	1,97	0,00	0,00	0,66	0,66	1,32	
0015	948	416	5	411	141	122	48	28	25	21	10	1	5	4	2	4	
%	100,00	43,88		100,00	34,31	29,68	11,68	6,81	6,08	5,11	2,43	0,24	1,22	0,97	0,49	0,98	
0019	0	533	3	530	211	125	70	45	28	34	2	2	0	1	0	12	
%	100,00	0,00		100,00	39,81	23,58	13,21	8,49	5,28	6,42	0,38	0,38	0,00	0,19	0,00	2,28	
Wahlbezirk																	
001	3557	1967	20	1947	634	517	258	159	136	135	33	10	17	7	3	228	
%	100,00	55,30		100,00	32,56	26,55	13,25	8,17	6,99	6,93	1,69	0,51	0,87	0,36	0,15	11,64	

Ergebnis der Landtagswahlwahl am 14.05.2017 in der Stadt Neuss Zweitstimmen

Stimmbezirk	Wahlberechtigte	Wähler	Abgegebene Stimmen		Von den gültigen Stimmen entfielen auf die Parteien												
			ungültig	gültig	CDU	SPD	FDP	AfD	GRÜNE	DIE LINKE	PIRATEN	TIERSCHUTZ liste	DIE Partei	FREIE WÄHLER	BIG	Sonstige	
Briefwahlbezirk	insgesamt	insgesamt															
Wahlbezirk																	
0021	698	349	2	347	98	92	59	23	39	19	6	1	4	1	0	5	
%	100,00	50,00		100,00	28,24	26,51	17,00	6,63	11,24	5,48	1,73	0,29	1,15	0,29	0,00	1,45	
0022	1026	529	8	521	190	121	105	15	50	14	5	6	6	3	0	6	
%	100,00	51,56		100,00	36,47	23,22	20,15	2,88	9,60	2,69	0,96	1,15	1,15	0,58	0,00	1,15	
0023	1121	582	9	573	168	144	96	42	56	33	8	5	9	3	1	8	
%	100,00	51,92		100,00	29,32	25,13	16,75	7,33	9,77	5,76	1,40	0,87	1,57	0,52	0,17	1,38	
0024	746	281	3	278	109	62	42	18	13	20	4	2	3	1	0	4	
%	100,00	37,67		100,00	39,21	22,30	15,11	6,47	4,68	7,19	1,44	0,72	1,08	0,36	0,00	1,44	
0025	684	313	7	306	106	82	57	16	13	12	6	1	2	2	1	8	
%	100,00	45,76		100,00	34,64	26,80	18,63	5,23	4,25	3,92	1,96	0,33	0,65	0,65	0,33	2,63	
0029	0	927	5	922	413	196	172	32	46	39	5	5	6	1	0	7	
%	100,00	0,00		100,00	44,79	21,26	18,66	3,47	4,99	4,23	0,54	0,54	0,65	0,11	0,00	0,77	
Wahlbezirk																	
002	4275	2981	34	2947	1084	697	531	146	217	137	34	20	30	11	2	228	
%	100,00	69,73		100,00	36,78	23,65	18,02	4,95	7,36	4,65	1,15	0,68	1,02	0,37	0,07	7,74	

Ergebnis der Landtagswahlwahl am 14.05.2017 in der Stadt Neuss Zweitstimmen

Seite 3 von 30

Stimmbezirk	Wahlberechtigte	Wähler	Abgegebene Stimmen		Von den gültigen Stimmen entfielen auf die Parteien											
			ungültig	gültig	CDU	SPD	FDP	AfD	GRÜNE	DIE LINKE	PIRATEN	TIER-SCHUTZ liste	DIE Partei	FREIE WÄHLER	BIG	Sonstige
0031	1249	355	2	353	78	133	28	29	25	29	7	2	7	2	3	10
%	100,00	28,42		100,00	22,10	37,68	7,93	8,22	7,08	8,22	1,98	0,57	1,98	0,57	0,85	2,83
0032	830	302	6	296	81	102	35	30	11	18	2	2	2	1	1	11
%	100,00	36,39		100,00	27,36	34,46	11,82	10,14	3,72	6,08	0,68	0,68	0,68	0,34	0,34	3,72
0033	1046	475	7	468	179	105	96	33	19	11	6	3	2	3	3	8
%	100,00	45,41		100,00	38,25	22,44	20,51	7,05	4,06	2,35	1,28	0,64	0,43	0,64	0,64	1,69
0039	0	316	1	315	99	91	54	22	21	13	4	3	0	0	1	7
%	100,00	0,00		100,00	31,43	28,89	17,14	6,98	6,67	4,13	1,27	0,95	0,00	0,00	0,32	2,22
Wahlbezirk																
003	3125	1448	16	1432	437	431	213	114	76	71	19	10	11	6	8	144
%	100,00	46,34		100,00	30,52	30,10	14,87	7,96	5,31	4,96	1,33	0,70	0,77	0,42	0,56	10,08

Ergebnis der Landtagswahlwahl am 14.05.2017 in der Stadt Neuss Zweitstimmen

Stimmbezirk	Wahlberechtigte	Wähler	Abgegebene Stimmen		Von den gültigen Stimmen entfielen auf die Parteien											
			ungültig	gültig	CDU	SPD	FDP	AfD	GRÜNE	DIE LINKE	PIRATEN	TIERSCHUTZ liste	DIE Partei	FREIE WÄHLER	BIG	Sonstige
0041	1360	432	5	427	88	165	40	51	24	28	5	11	2	3	1	9
%	100,00	31,76		100,00	20,61	38,64	9,37	11,94	5,62	6,56	1,17	2,58	0,47	0,70	0,23	2,09
0042	1084	432	9	423	109	147	27	41	30	31	13	1	4	2	3	14
%	100,00	39,85		100,00	25,77	34,75	6,38	9,69	7,09	7,33	3,07	0,24	0,95	0,47	0,71	3,33
0043	987	297	6	291	50	112	20	31	20	23	10	3	7	0	11	4
%	100,00	30,09		100,00	17,18	38,49	6,87	10,65	6,87	7,90	3,44	1,03	2,41	0,00	3,78	1,36
0049	0	322	2	320	96	110	35	35	11	16	7	4	1	1	0	4
%	100,00	0,00		100,00	30,00	34,38	10,94	10,94	3,44	5,00	2,19	1,25	0,31	0,31	0,00	1,24
Wahlbezirk																
004	3431	1483	22	1461	343	534	122	158	85	98	35	19	14	6	15	124
%	100,00	43,22		100,00	23,48	36,55	8,35	10,81	5,82	6,71	2,40	1,30	0,96	0,41	1,03	8,56

Ergebnis der Landtagswahlwahl am 14.05.2017 in der Stadt Neuss Zweitstimmen

Seite 5 von 30

Stimmbezirk	Wahlberechtigte	Wähler	Abgegebene Stimmen		Von den gültigen Stimmen entfielen auf die Parteien											
			ungültig	gültig	CDU	SPD	FDP	AfD	GRÜNE	DIE LINKE	PIRATEN	TIERSCHUTZ liste	DIE Partei	FREIE WÄHLER	BIG	Sonstige
0051	1655	720	9	711	211	218	72	69	53	41	13	6	7	7	2	12
%	100,00	43,50		100,00	29,68	30,66	10,13	9,70	7,45	5,77	1,83	0,84	0,98	0,98	0,28	1,68
0052	1553	695	5	690	210	202	81	71	45	38	1	6	4	3	7	21
%	100,00	44,75		100,00	30,43	29,28	11,74	10,29	6,52	5,51	0,14	0,87	0,58	0,43	1,01	3,02
0053	1165	569	9	560	203	126	97	32	46	26	4	7	3	2	2	12
%	100,00	48,84		100,00	36,25	22,50	17,32	5,71	8,21	4,64	0,71	1,25	0,54	0,36	0,36	2,16
0059	0	654	9	645	245	178	93	40	31	29	7	4	4	2	0	12
%	100,00	0,00		100,00	37,98	27,60	14,42	6,20	4,81	4,50	1,09	0,62	0,62	0,31	0,00	1,89
Wahlbezirk																
005	4373	2638	32	2606	869	724	343	212	175	134	25	23	18	14	11	228
%	100,00	60,32		100,00	33,35	27,78	13,16	8,14	6,72	5,14	0,96	0,88	0,69	0,54	0,42	8,84

Ergebnis der Landtagswahlwahl am 14.05.2017 in der Stadt Neuss Zweitstimmen

Stimmbezirk	Wahlberechtigte	Wähler	Abgegebene Stimmen		Von den gültigen Stimmen entfielen auf die Parteien											
			ungültig	gültig	CDU	SPD	FDP	AfD	GRÜNE	DIE LINKE	PIRATEN	TIERSCHUTZ liste	DIE Partei	FREIE WÄHLER	BIG	Sonstige
0061	1132	613	8	605	224	167	83	58	29	15	5	8	4	1	2	9
%	100,00	54,15		100,00	37,02	27,60	13,72	9,59	4,79	2,48	0,83	1,32	0,66	0,17	0,33	1,52
0062	1455	534	8	526	167	157	84	39	19	22	6	5	7	1	1	18
%	100,00	36,70		100,00	31,75	29,85	15,97	7,41	3,61	4,18	1,14	0,95	1,33	0,19	0,19	3,42
0063	1808	878	11	867	283	257	125	69	39	47	6	6	6	3	1	25
%	100,00	48,56		100,00	32,64	29,64	14,42	7,96	4,50	5,42	0,69	0,69	0,69	0,35	0,12	2,90
0069	0	741	8	733	276	210	106	63	38	14	4	5	4	2	0	10
%	100,00	0,00		100,00	37,65	28,65	14,46	8,59	5,18	1,91	0,55	0,68	0,55	0,27	0,00	1,38
Wahlbezirk																
006	4395	2766	35	2731	950	791	398	229	125	98	21	24	21	7	4	248
%	100,00	62,94		100,00	34,79	28,96	14,57	8,39	4,58	3,59	0,77	0,88	0,77	0,26	0,15	9,12

Ergebnis der Landtagswahlwahl am 14.05.2017 in der Stadt Neuss Zweitstimmen

Stimmbezirk	Wahlberechtigte	Wähler	Abgegebene Stimmen		Von den gültigen Stimmen entfielen auf die Parteien											
			ungültig	gültig	CDU	SPD	FDP	AfD	GRÜNE	DIE LINKE	PIRATEN	TIER SCHUTZ liste	DIE Partei	FREIE WÄHLER	BIG	Sonstige
0071	951	488	7	481	172	131	70	37	18	25	8	8	0	4	4	4
%	100,00	51,31		100,00	35,76	27,23	14,55	7,69	3,74	5,20	1,66	1,66	0,00	0,83	0,83	0,84
0072	1089	476	6	470	138	145	58	51	13	40	6	5	1	1	4	8
%	100,00	43,71		100,00	29,36	30,85	12,34	10,85	2,77	8,51	1,28	1,06	0,21	0,21	0,85	1,70
0073	1042	444	8	436	110	150	44	39	27	39	6	3	1	5	0	12
%	100,00	42,61		100,00	25,23	34,40	10,09	8,94	6,19	8,94	1,38	0,69	0,23	1,15	0,00	2,76
0074	968	388	4	384	117	110	33	53	21	29	5	7	1	1	1	6
%	100,00	40,08		100,00	30,47	28,65	8,59	13,80	5,47	7,55	1,30	1,82	0,26	0,26	0,26	1,56
0079	0	467	2	465	156	160	65	33	16	12	6	4	1	1	0	11
%	100,00	0,00		100,00	33,55	34,41	13,98	7,10	3,44	2,58	1,29	0,86	0,22	0,22	0,00	2,39
Wahlbezirk																
007	4050	2263	27	2236	693	696	270	213	95	145	31	27	4	12	9	205
%	100,00	55,88		100,00	30,99	31,13	12,08	9,53	4,25	6,48	1,39	1,21	0,18	0,54	0,40	9,10

Ergebnis der Landtagswahlwahl am 14.05.2017 in der Stadt Neuss Zweitstimmen

Stimmbezirk	Wahlberechtigte	Wähler	Abgegebene Stimmen		Von den gültigen Stimmen entfielen auf die Parteien											
			ungültig	gültig	CDU	SPD	FDP	AfD	GRÜNE	DIE LINKE	PIRATEN	TIERSCHUTZ liste	DIE Partei	FREIE WÄHLER	BIG	Sonstige
0081	1042	528	6	522	164	177	59	47	25	22	9	6	1	0	3	8
%	100,00	50,67		100,00	31,42	33,91	11,30	9,00	4,79	4,21	1,72	1,15	0,19	0,00	0,57	1,52
0082	1047	508	9	499	146	185	53	34	25	25	10	2	1	1	1	16
%	100,00	48,52		100,00	29,26	37,07	10,62	6,81	5,01	5,01	2,00	0,40	0,20	0,20	0,20	3,20
0083	756	281	5	276	101	75	32	20	16	11	6	3	2	2	3	4
%	100,00	37,17		100,00	36,59	27,17	11,59	7,25	5,80	3,99	2,17	1,09	0,72	0,72	1,09	1,44
0084	650	309	5	304	109	85	41	24	19	11	3	3	4	2	2	0
%	100,00	47,54		100,00	35,86	27,96	13,49	7,89	6,25	3,62	0,99	0,99	1,32	0,66	0,66	0,00
0089	0	436	3	433	172	119	55	31	25	11	4	5	2	2	1	6
%	100,00	0,00		100,00	39,72	27,48	12,70	7,16	5,77	2,54	0,92	1,15	0,46	0,46	0,23	1,38
Wahlbezirk																
008	3495	2062	28	2034	692	641	240	156	110	80	32	19	10	7	10	170
%	100,00	59,00		100,00	34,02	31,51	11,80	7,67	5,41	3,93	1,57	0,93	0,49	0,34	0,49	8,50

Ergebnis der Landtagswahlwahl am 14.05.2017 in der Stadt Neuss Zweitstimmen

Seite 9 von 30

Stimmbezirk	Wahlberechtigte	Wähler	Abgegebene Stimmen		Von den gültigen Stimmen entfielen auf die Parteien											
			ungültig	gültig	CDU	SPD	FDP	AfD	GRÜNE	DIE LINKE	PIRATEN	TIERSCHUTZ liste	DIE Partei	FREIE WÄHLER	BIG	Sonstige
0091	1482	711	8	703	214	211	82	55	40	59	13	5	7	5	2	10
%	100,00	47,98		100,00	30,44	30,01	11,66	7,82	5,69	8,39	1,85	0,71	1,00	0,71	0,28	1,41
0092	1398	588	2	586	150	165	77	50	52	48	19	5	8	2	0	10
%	100,00	42,06		100,00	25,60	28,16	13,14	8,53	8,87	8,19	3,24	0,85	1,37	0,34	0,00	1,70
0093	1541	705	13	692	193	248	70	59	35	39	8	4	4	6	7	19
%	100,00	45,75		100,00	27,89	35,84	10,12	8,53	5,06	5,64	1,16	0,58	0,58	0,87	1,01	2,72
0099	0	690	6	684	247	183	105	40	51	33	5	2	8	1	0	7
%	100,00	0,00		100,00	36,11	26,75	15,35	5,85	7,46	4,82	0,73	0,29	1,17	0,15	0,00	1,05
Wahlbezirk																
009	4421	2694	29	2665	804	807	334	204	178	179	45	16	27	14	9	184
%	100,00	60,94		100,00	30,17	30,28	12,53	7,65	6,68	6,72	1,69	0,60	1,01	0,53	0,34	7,04

Ergebnis der Landtagswahlwahl am 14.05.2017 in der Stadt Neuss Zweitstimmen

Stimmbezirk	Wahlberechtigte	Wähler	Abgegebene Stimmen		Von den gültigen Stimmen entfielen auf die Parteien											
			ungültig	gültig	CDU	SPD	FDP	AfD	GRÜNE	DIE LINKE	PIRATEN	TIER SCHUTZ liste	DIE Partei	FREIE WÄHLER	BIG	Sonstige
0101	1986	962	10	952	300	252	149	103	53	45	14	9	9	6	2	10
%	100,00	48,44		100,00	31,51	26,47	15,65	10,82	5,57	4,73	1,47	0,95	0,95	0,63	0,21	1,09
0102	846	442	3	439	161	114	83	17	28	17	8	2	4	3	0	2
%	100,00	52,25		100,00	36,67	25,97	18,91	3,87	6,38	3,87	1,82	0,46	0,91	0,68	0,00	0,46
0103	2122	1061	8	1053	447	213	209	50	68	28	8	5	7	6	0	12
%	100,00	50,00		100,00	42,45	20,23	19,85	4,75	6,46	2,66	0,76	0,47	0,66	0,57	0,00	1,09
0109	0	985	4	981	427	176	202	40	65	41	4	1	5	1	0	18
%	100,00	0,00		100,00	43,53	17,94	20,59	4,08	6,63	4,18	0,41	0,10	0,51	0,10	0,00	1,83
Wahlbezirk																
010	4954	3450	25	3425	1335	755	643	210	214	131	34	17	25	16	2	168
%	100,00	69,64		100,00	38,98	22,04	18,77	6,13	6,25	3,82	0,99	0,50	0,73	0,47	0,06	5,04

Ergebnis der Landtagswahlwahl am 14.05.2017 in der Stadt Neuss Zweitstimmen

Seite 11 von 30

Stimmbezirk	Wahlberechtigte	Wähler	Abgegebene Stimmen		Von den gültigen Stimmen entfielen auf die Parteien											
			ungültig	gültig	CDU	SPD	FDP	AfD	GRÜNE	DIE LINKE	PIRATEN	TIER SCHUTZ liste	DIE Partei	FREIE WÄHLER	BIG	Sonstige
0111	1408	717	1	716	264	160	120	36	56	38	9	2	9	5	1	16
%	100,00	50,92		100,00	36,87	22,35	16,76	5,03	7,82	5,31	1,26	0,28	1,26	0,70	0,14	2,24
0112	1697	743	8	735	204	200	90	77	55	47	18	8	10	7	6	13
%	100,00	43,78		100,00	27,76	27,21	12,24	10,48	7,48	6,39	2,45	1,09	1,36	0,95	0,82	1,79
0119	0	612	3	609	238	137	110	33	42	23	5	4	6	0	0	11
%	100,00	0,00		100,00	39,08	22,50	18,06	5,42	6,90	3,78	0,82	0,66	0,99	0,00	0,00	1,79
Wahlbezirk																
011	3105	2072	12	2060	706	497	320	146	153	108	32	14	25	12	7	120
%	100,00	66,73		100,00	34,27	24,13	15,53	7,09	7,43	5,24	1,55	0,68	1,21	0,58	0,34	5,85

Ergebnis der Landtagswahlwahl am 14.05.2017 in der Stadt Neuss Zweitstimmen

Stimmbezirk	Wahlberechtigte	Wähler	Abgegebene Stimmen		Von den gültigen Stimmen entfielen auf die Parteien											
			ungültig	gültig	CDU	SPD	FDP	AfD	GRÜNE	DIE LINKE	PIRATEN	TIER-SCHUTZ liste	DIE Partei	FREIE WÄHLER	BIG	Sonstige
0121	774	396	2	394	145	120	57	15	16	19	5	6	2	0	1	8
%	100,00	51,16		100,00	36,80	30,46	14,47	3,81	4,06	4,82	1,27	1,52	0,51	0,00	0,25	2,02
0122	1314	575	7	568	191	160	94	56	29	21	5	1	1	0	2	8
%	100,00	43,76		100,00	33,63	28,17	16,55	9,86	5,11	3,70	0,88	0,18	0,18	0,00	0,35	1,41
0123	1069	391	2	389	116	133	40	35	21	23	11	4	2	0	0	4
%	100,00	36,58		100,00	29,82	34,19	10,28	9,00	5,40	5,91	2,83	1,03	0,51	0,00	0,00	1,03
0129	0	553	2	551	228	148	82	40	20	11	7	3	1	1	1	9
%	100,00	0,00		100,00	41,38	26,86	14,88	7,26	3,63	2,00	1,27	0,54	0,18	0,18	0,18	1,62
Wahlbezirk																
012	3157	1915	13	1902	680	561	273	146	86	74	28	14	6	1	4	116
%	100,00	60,66		100,00	35,75	29,50	14,35	7,68	4,52	3,89	1,47	0,74	0,32	0,05	0,21	6,16

Ergebnis der Landtagswahlwahl am 14.05.2017 in der Stadt Neuss Zweitstimmen

Seite 13 von 30

Stimmbezirk	Wahlberechtigte	Wähler	Abgegebene Stimmen		Von den gültigen Stimmen entfielen auf die Parteien											
			ungültig	gültig	CDU	SPD	FDP	AfD	GRÜNE	DIE LINKE	PIRATEN	TIERSCHUTZ liste	DIE Partei	FREIE WÄHLER	BIG	Sonstige
0131	1166	518	0	518	195	156	63	39	26	13	10	1	1	1	0	13
%	100,00	44,43		100,00	37,64	30,12	12,16	7,53	5,02	2,51	1,93	0,19	0,19	0,19	0,00	2,50
0132	1433	701	5	696	262	169	122	42	40	16	10	9	2	7	2	15
%	100,00	48,92		100,00	37,64	24,28	17,53	6,03	5,75	2,30	1,44	1,29	0,29	1,01	0,29	2,13
0133	530	273	2	271	94	78	41	19	12	7	8	3	2	3	0	4
%	100,00	51,51		100,00	34,69	28,78	15,13	7,01	4,43	2,58	2,95	1,11	0,74	1,11	0,00	1,48
0139	0	591	1	590	233	155	92	44	23	21	7	3	3	2	0	7
%	100,00	0,00		100,00	39,49	26,27	15,59	7,46	3,90	3,56	1,19	0,51	0,51	0,34	0,00	1,19
Wahlbezirk																
013	3129	2083	8	2075	784	558	318	144	101	57	35	16	8	13	2	156
%	100,00	66,57		100,00	37,78	26,89	15,33	6,94	4,87	2,75	1,69	0,77	0,39	0,63	0,10	7,60

Ergebnis der Landtagswahlwahl am 14.05.2017 in der Stadt Neuss Zweitstimmen

Seite 14 von 30

Stimmbezirk	Wahlberechtigte	Wähler	Abgegebene Stimmen		Von den gültigen Stimmen entfielen auf die Parteien											
			ungültig	gültig	CDU	SPD	FDP	AfD	GRÜNE	DIE LINKE	PIRATEN	TIERSCHUTZ liste	DIE Partei	FREIE WÄHLER	BIG	Sonstige
0141	1403	633	12	621	277	154	99	43	17	14	5	6	1	3	0	2
%	100,00	45,12		100,00	44,61	24,80	15,94	6,92	2,74	2,25	0,81	0,97	0,16	0,48	0,00	0,32
0142	1928	861	4	857	316	238	119	53	51	40	8	10	3	3	0	16
%	100,00	44,66		100,00	36,87	27,77	13,89	6,18	5,95	4,67	0,93	1,17	0,35	0,35	0,00	1,88
0149	0	766	6	760	296	200	144	43	28	21	5	9	7	2	0	5
%	100,00	0,00		100,00	38,95	26,32	18,95	5,66	3,68	2,76	0,66	1,18	0,92	0,26	0,00	0,65
Wahlbezirk																
014	3331	2260	22	2238	889	592	362	139	96	75	18	25	11	8	0	69
%	100,00	67,85		100,00	39,72	26,45	16,18	6,21	4,29	3,35	0,80	1,12	0,49	0,36	0,00	3,03

Ergebnis der Landtagswahlwahl am 14.05.2017 in der Stadt Neuss Zweitstimmen

Seite 15 von 30

Stimmbezirk	Wahlberechtigte	Wähler	Abgegebene Stimmen		Von den gültigen Stimmen entfielen auf die Parteien											
			ungültig	gültig	CDU	SPD	FDP	AfD	GRÜNE	DIE LINKE	PIRATEN	TIERSCHUTZ liste	DIE Partei	FREIE WÄHLER	BIG	Sonstige
0151	1262	562	8	554	192	189	60	51	24	16	6	4	1	1	5	5
%	100,00	44,53		100,00	34,66	34,12	10,83	9,21	4,33	2,89	1,08	0,72	0,18	0,18	0,90	0,90
0152	1239	474	9	465	147	170	52	38	15	22	6	3	3	0	3	6
%	100,00	38,26		100,00	31,61	36,56	11,18	8,17	3,23	4,73	1,29	0,65	0,65	0,00	0,65	1,30
0153	532	260	1	259	111	76	23	16	17	6	3	0	1	1	0	5
%	100,00	48,87		100,00	42,86	29,34	8,88	6,18	6,56	2,32	1,16	0,00	0,39	0,39	0,00	1,95
0159	0	416	1	415	186	137	36	21	18	8	5	1	0	0	0	3
%	100,00	0,00		100,00	44,82	33,01	8,67	5,06	4,34	1,93	1,20	0,24	0,00	0,00	0,00	0,72
Wahlbezirk																
015	3033	1712	19	1693	636	572	171	126	74	52	20	8	5	2	8	76
%	100,00	56,45		100,00	37,57	33,79	10,10	7,44	4,37	3,07	1,18	0,47	0,30	0,12	0,47	4,56

Ergebnis der Landtagswahlwahl am 14.05.2017 in der Stadt Neuss Zweitstimmen

Seite 16 von 30

Stimmbezirk	Wahlberechtigte	Wähler	Abgegebene Stimmen		Von den gültigen Stimmen entfielen auf die Parteien											
			ungültig	gültig	CDU	SPD	FDP	AfD	GRÜNE	DIE LINKE	PIRATEN	TIERSCHUTZ liste	DIE Partei	FREIE WÄHLER	BIG	Sonstige
0161	1537	528	8	520	143	184	57	50	19	28	9	3	4	2	5	16
%	100,00	34,35		100,00	27,50	35,38	10,96	9,62	3,65	5,38	1,73	0,58	0,77	0,38	0,96	3,06
0162	1218	574	7	567	209	173	75	39	15	31	6	4	0	2	1	11
%	100,00	47,13		100,00	36,86	30,51	13,23	6,88	2,65	5,47	1,06	0,71	0,00	0,35	0,18	1,97
0169	0	306	1	305	126	91	32	18	19	4	2	2	0	1	0	10
%	100,00	0,00		100,00	41,31	29,84	10,49	5,90	6,23	1,31	0,66	0,66	0,00	0,33	0,00	3,30
Wahlbezirk																
016	2755	1408	16	1392	478	448	164	107	53	63	17	9	4	5	6	111
%	100,00	51,11		100,00	34,34	32,18	11,78	7,69	3,81	4,53	1,22	0,65	0,29	0,36	0,43	7,89

Ergebnis der Landtagswahlwahl am 14.05.2017 in der Stadt Neuss Zweitstimmen

Seite 17 von 30

Stimmbezirk	Wahlberechtigte	Wähler	Abgegebene Stimmen		Von den gültigen Stimmen entfielen auf die Parteien											
			ungültig	gültig	CDU	SPD	FDP	AfD	GRÜNE	DIE LINKE	PIRATEN	TIERSCHUTZ liste	DIE Partei	FREIE WÄHLER	BIG	Sonstige
0171	1424	672	5	667	218	184	93	40	58	32	10	9	7	0	6	10
%	100,00	47,19		100,00	32,68	27,59	13,94	6,00	8,70	4,80	1,50	1,35	1,05	0,00	0,90	1,50
0172	1118	574	3	571	218	150	91	36	39	17	4	5	4	3	0	4
%	100,00	51,34		100,00	38,18	26,27	15,94	6,30	6,83	2,98	0,70	0,88	0,70	0,53	0,00	0,71
0173	1978	966	4	962	307	284	131	71	59	64	9	7	5	9	2	14
%	100,00	48,84		100,00	31,91	29,52	13,62	7,38	6,13	6,65	0,94	0,73	0,52	0,94	0,21	1,44
0179	0	753	3	750	280	198	150	33	50	18	8	5	3	0	0	5
%	100,00	0,00		100,00	37,33	26,40	20,00	4,40	6,67	2,40	1,07	0,67	0,40	0,00	0,00	0,66
Wahlbezirk																
017	4520	2965	15	2950	1023	816	465	180	206	131	31	26	19	12	8	132
%	100,00	65,60		100,00	34,68	27,66	15,76	6,10	6,98	4,44	1,05	0,88	0,64	0,41	0,27	4,48

Ergebnis der Landtagswahlwahl am 14.05.2017 in der Stadt Neuss Zweitstimmen

Stimmbezirk	Wahlberechtigte	Wähler	Abgegebene Stimmen		Von den gültigen Stimmen entfielen auf die Parteien											
			ungültig	gültig	CDU	SPD	FDP	AfD	GRÜNE	DIE LINKE	PIRATEN	TIER SCHUTZ liste	DIE Partei	FREIE WÄHLER	BIG	Sonstige
0181	1322	648	16	632	195	207	88	46	34	17	9	6	1	13	3	13
%	100,00	49,02		100,00	30,85	32,75	13,92	7,28	5,38	2,69	1,42	0,95	0,16	2,06	0,47	2,07
0182	694	374	1	373	148	110	46	18	22	13	6	2	2	1	0	5
%	100,00	53,89		100,00	39,68	29,49	12,33	4,83	5,90	3,49	1,61	0,54	0,54	0,27	0,00	1,35
0183	719	389	3	386	158	107	59	23	17	9	1	4	1	0	0	7
%	100,00	54,10		100,00	40,93	27,72	15,28	5,96	4,40	2,33	0,26	1,04	0,26	0,00	0,00	1,82
0184	849	427	2	425	154	85	95	38	26	11	4	2	2	1	0	7
%	100,00	50,29		100,00	36,24	20,00	22,35	8,94	6,12	2,59	0,94	0,47	0,47	0,24	0,00	1,67
0189	0	667	2	665	280	155	132	28	33	12	3	4	2	3	0	13
%	100,00	0,00		100,00	42,11	23,31	19,85	4,21	4,96	1,80	0,45	0,60	0,30	0,45	0,00	1,95
Wahlbezirk																
018	3584	2505	24	2481	935	664	420	153	132	62	23	18	8	18	3	225
%	100,00	69,89		100,00	37,69	26,76	16,93	6,17	5,32	2,50	0,93	0,73	0,32	0,73	0,12	9,00

Ergebnis der Landtagswahlwahl am 14.05.2017 in der Stadt Neuss Zweitstimmen

Seite 19 von 30

Stimmbezirk	Wahlberechtigte	Wähler	Abgegebene Stimmen		Von den gültigen Stimmen entfielen auf die Parteien											
			ungültig	gültig	CDU	SPD	FDP	AfD	GRÜNE	DIE LINKE	PIRATEN	TIERSCHUTZ liste	DIE Partei	FREIE WÄHLER	BIG	Sonstige
0191	1626	813	11	802	338	184	121	52	52	30	5	5	4	1	2	8
%	100,00	50,00		100,00	42,14	22,94	15,09	6,48	6,48	3,74	0,62	0,62	0,50	0,12	0,25	0,98
0192	1696	848	4	844	282	237	132	80	53	29	8	6	2	4	1	10
%	100,00	50,00		100,00	33,41	28,08	15,64	9,48	6,28	3,44	0,95	0,71	0,24	0,47	0,12	1,20
0199	0	633	0	633	240	134	149	41	35	17	1	7	2	1	0	6
%	100,00	0,00		100,00	37,91	21,17	23,54	6,48	5,53	2,69	0,16	1,11	0,32	0,16	0,00	0,96
Wahlbezirk																
019	3322	2294	15	2279	860	555	402	173	140	76	14	18	8	6	3	72
%	100,00	69,05		100,00	37,74	24,35	17,64	7,59	6,14	3,33	0,61	0,79	0,35	0,26	0,13	3,15

Ergebnis der Landtagswahlwahl am 14.05.2017 in der Stadt Neuss Zweitstimmen

Stimmbezirk	Wahlberechtigte	Wähler	Abgegebene Stimmen		Von den gültigen Stimmen entfielen auf die Parteien											
			ungültig	gültig	CDU	SPD	FDP	AfD	GRÜNE	DIE LINKE	PIRATEN	TIERSCHUTZ liste	DIE Partei	FREIE WÄHLER	BIG	Sonstige
0201	615	293	4	289	98	78	43	24	16	11	5	3	2	0	7	2
%	100,00	47,64		100,00	33,91	26,99	14,88	8,30	5,54	3,81	1,73	1,04	0,69	0,00	2,42	0,70
0202	1335	608	7	601	188	162	77	63	31	42	5	7	2	5	3	16
%	100,00	45,54		100,00	31,28	26,96	12,81	10,48	5,16	6,99	0,83	1,16	0,33	0,83	0,50	2,68
0203	1129	586	3	583	204	146	91	48	31	32	9	2	3	3	0	14
%	100,00	51,90		100,00	34,99	25,04	15,61	8,23	5,32	5,49	1,54	0,34	0,51	0,51	0,00	2,38
0209	0	396	2	394	156	106	54	25	20	19	2	2	2	1	0	6
%	100,00	0,00		100,00	39,59	26,90	13,71	6,35	5,08	4,82	0,51	0,51	0,51	0,25	0,00	1,52
Wahlbezirk																
020	3079	1883	16	1867	646	492	265	160	98	104	21	14	9	9	10	152
%	100,00	61,16		100,00	34,60	26,35	14,19	8,57	5,25	5,57	1,12	0,75	0,48	0,48	0,54	8,04

Ergebnis der Landtagswahlwahl am 14.05.2017 in der Stadt Neuss Zweitstimmen

Seite 21 von 30

Stimmbezirk	Wahlberechtigte	Wähler	Abgegebene Stimmen		Von den gültigen Stimmen entfielen auf die Parteien											
			ungültig	gültig	CDU	SPD	FDP	AfD	GRÜNE	DIE LINKE	PIRATEN	TIERSCHUTZ liste	DIE Partei	FREIE WÄHLER	BIG	Sonstige
0211	1597	840	6	834	334	195	139	71	46	21	8	8	3	1	3	5
%	100,00	52,60		100,00	40,05	23,38	16,67	8,51	5,52	2,52	0,96	0,96	0,36	0,12	0,36	0,60
0212	1724	879	9	870	367	226	112	60	39	21	8	8	6	3	4	16
%	100,00	50,99		100,00	42,18	25,98	12,87	6,90	4,48	2,41	0,92	0,92	0,69	0,34	0,46	1,81
0219	0	687	2	685	305	126	126	40	52	13	2	7	3	0	0	11
%	100,00	0,00		100,00	44,53	18,39	18,39	5,84	7,59	1,90	0,29	1,02	0,44	0,00	0,00	1,63
Wahlbezirk																
021	3321	2406	17	2389	1006	547	377	171	137	55	18	23	12	4	7	96
%	100,00	72,45		100,00	42,11	22,90	15,78	7,16	5,73	2,30	0,75	0,96	0,50	0,17	0,29	3,96

Ergebnis der Landtagswahlwahl am 14.05.2017 in der Stadt Neuss Zweitstimmen

Stimmbezirk	Wahlberechtigte	Wähler	Abgegebene Stimmen		Von den gültigen Stimmen entfielen auf die Parteien											
			ungültig	gültig	CDU	SPD	FDP	AfD	GRÜNE	DIE LINKE	PIRATEN	TIER SCHUTZ liste	DIE Partei	FREIE WÄHLER	BIG	Sonstige
0221	1568	485	14	471	137	151	41	62	11	27	7	2	1	1	9	20
%	100,00	30,93		100,00	29,09	32,06	8,70	13,16	2,34	5,73	1,49	0,42	0,21	0,21	1,91	4,23
0222	1391	590	14	576	211	154	47	75	21	33	9	3	1	2	11	7
%	100,00	42,42		100,00	36,63	26,74	8,16	13,02	3,65	5,73	1,56	0,52	0,17	0,35	1,91	1,21
0229	0	221	2	219	68	78	29	30	3	4	2	3	1	0	1	0
%	100,00	0,00		100,00	31,05	35,62	13,24	13,70	1,37	1,83	0,91	1,37	0,46	0,00	0,46	0,00
Wahlbezirk																
022	2959	1296	30	1266	416	383	117	167	35	64	18	8	3	3	21	81
%	100,00	43,80		100,00	32,86	30,25	9,24	13,19	2,76	5,06	1,42	0,63	0,24	0,24	1,66	6,42

Ergebnis der Landtagswahlwahl am 14.05.2017 in der Stadt Neuss Zweitstimmen

Seite 23 von 30

Stimmbezirk	Wahlberechtigte	Wähler	Abgegebene Stimmen		Von den gültigen Stimmen entfielen auf die Parteien											
			ungültig	gültig	CDU	SPD	FDP	AfD	GRÜNE	DIE LINKE	PIRATEN	TIER SCHUTZ liste	DIE Partei	FREIE WÄHLER	BIG	Sonstige
0231	1004	497	1	496	180	131	74	30	42	23	5	2	0	1	0	7
%	100,00	49,50		100,00	36,29	26,41	14,92	6,05	8,47	4,64	1,01	0,40	0,00	0,20	0,00	1,40
0232	1515	758	4	754	247	208	118	79	40	27	10	10	2	2	1	10
%	100,00	50,03		100,00	32,76	27,59	15,65	10,48	5,31	3,58	1,33	1,33	0,27	0,27	0,13	1,30
0233	1574	820	3	817	288	222	139	63	43	23	6	3	8	5	5	12
%	100,00	52,10		100,00	35,25	27,17	17,01	7,71	5,26	2,82	0,73	0,37	0,98	0,61	0,61	1,44
0234	616	377	1	376	164	70	75	11	23	11	9	3	3	4	0	3
%	100,00	61,20		100,00	43,62	18,62	19,95	2,93	6,12	2,93	2,39	0,80	0,80	1,06	0,00	0,81
0239	0	954	6	948	340	286	161	54	55	22	8	9	1	1	0	11
%	100,00	0,00		100,00	35,86	30,17	16,98	5,70	5,80	2,32	0,84	0,95	0,11	0,11	0,00	1,19
Wahlbezirk																
023	4709	3406	15	3391	1219	917	567	237	203	106	38	27	14	13	6	215
%	100,00	72,33		100,00	35,95	27,04	16,72	6,99	5,99	3,13	1,12	0,80	0,41	0,38	0,18	6,45

Ergebnis der Landtagswahlwahl am 14.05.2017 in der Stadt Neuss Zweitstimmen

Seite 24 von 30

Stimmbezirk	Wahlberechtigte	Wähler	Abgegebene Stimmen		Von den gültigen Stimmen entfielen auf die Parteien											
			ungültig	gültig	CDU	SPD	FDP	AfD	GRÜNE	DIE LINKE	PIRATEN	TIERSCHUTZ liste	DIE Partei	FREIE WÄHLER	BIG	Sonstige
0241	1702	819	7	812	252	251	87	86	40	41	12	3	4	2	19	13
%	100,00	48,12		100,00	31,03	30,91	10,71	10,59	4,93	5,05	1,48	0,37	0,49	0,25	2,34	1,60
0242	1722	674	8	666	178	237	47	72	22	38	10	4	10	4	18	26
%	100,00	39,14		100,00	26,73	35,59	7,06	10,81	3,30	5,71	1,50	0,60	1,50	0,60	2,70	3,90
0243	498	255	0	255	94	74	35	25	9	6	1	0	0	3	2	6
%	100,00	51,20		100,00	36,86	29,02	13,73	9,80	3,53	2,35	0,39	0,00	0,00	1,18	0,78	2,35
0249	0	515	2	513	165	171	72	40	26	14	5	4	4	2	2	8
%	100,00	0,00		100,00	32,16	33,33	14,04	7,80	5,07	2,73	0,97	0,78	0,78	0,39	0,39	1,53
Wahlbezirk																
024	3922	2263	17	2246	689	733	241	223	97	99	28	11	18	11	41	212
%	100,00	57,70		100,00	30,68	32,64	10,73	9,93	4,32	4,41	1,25	0,49	0,80	0,49	1,83	9,40

Ergebnis der Landtagswahlwahl am 14.05.2017 in der Stadt Neuss Zweitstimmen

Seite 25 von 30

Stimmbezirk	Wahlberechtigte	Wähler	Abgegebene Stimmen		Von den gültigen Stimmen entfielen auf die Parteien											
			ungültig	gültig	CDU	SPD	FDP	AfD	GRÜNE	DIE LINKE	PIRATEN	TIERSCHUTZ liste	DIE Partei	FREIE WÄHLER	BIG	Sonstige
0251	932	524	5	519	201	137	90	26	29	22	5	2	0	1	0	6
%	100,00	56,22		100,00	38,73	26,40	17,34	5,01	5,59	4,24	0,96	0,39	0,00	0,19	0,00	1,15
0252	1277	731	1	730	270	206	115	43	42	27	8	4	4	3	0	8
%	100,00	57,24		100,00	36,99	28,22	15,75	5,89	5,75	3,70	1,10	0,55	0,55	0,41	0,00	1,11
0253	1151	627	5	622	228	170	90	38	44	27	4	10	1	1	1	8
%	100,00	54,47		100,00	36,66	27,33	14,47	6,11	7,07	4,34	0,64	1,61	0,16	0,16	0,16	1,28
0254	1208	641	2	639	271	151	104	48	36	7	4	6	1	4	0	7
%	100,00	53,06		100,00	42,41	23,63	16,28	7,51	5,63	1,10	0,63	0,94	0,16	0,63	0,00	1,10
0259	0	865	3	862	311	214	168	61	66	15	4	8	0	4	0	11
%	100,00	0,00		100,00	36,08	24,83	19,49	7,08	7,66	1,74	0,46	0,93	0,00	0,46	0,00	1,28
Wahlbezirk																
025	4568	3388	16	3372	1281	878	567	216	217	98	25	30	6	13	1	200
%	100,00	74,17		100,00	37,99	26,04	16,81	6,41	6,44	2,91	0,74	0,89	0,18	0,39	0,03	6,00

Ergebnis der Landtagswahlwahl am 14.05.2017 in der Stadt Neuss Zweitstimmen

Stimmbezirk	Wahlberechtigte	Wähler	Abgegebene Stimmen		Von den gültigen Stimmen entfielen auf die Parteien											
			ungültig	gültig	CDU	SPD	FDP	AfD	GRÜNE	DIE LINKE	PIRATEN	TIERSCHUTZ liste	DIE Partei	FREIE WÄHLER	BIG	Sonstige
0261	1610	851	2	849	279	235	120	89	45	35	10	5	6	1	2	22
%	100,00	52,86		100,00	32,86	27,68	14,13	10,48	5,30	4,12	1,18	0,59	0,71	0,12	0,24	2,61
0262	1526	845	9	836	247	231	124	68	63	41	10	8	2	2	11	28
%	100,00	55,37		100,00	29,55	27,63	14,83	8,13	7,54	4,90	1,20	0,96	0,24	0,24	1,32	3,36
0263	1301	711	6	705	248	198	95	56	39	35	6	7	1	2	2	16
%	100,00	54,65		100,00	35,18	28,09	13,48	7,94	5,53	4,96	0,85	0,99	0,14	0,28	0,28	2,25
0269	0	640	3	637	227	149	119	52	40	20	3	7	3	2	2	12
%	100,00	0,00		100,00	35,64	23,39	18,68	8,16	6,28	3,14	0,47	1,10	0,47	0,31	0,31	1,88
Wahlbezirk																
026	4437	3047	20	3027	1001	813	458	265	187	131	29	27	12	7	17	312
%	100,00	68,67		100,00	33,07	26,86	15,13	8,75	6,18	4,33	0,96	0,89	0,40	0,23	0,56	10,32

Ergebnis der Landtagswahlwahl am 14.05.2017 in der Stadt Neuss Zweitstimmen

Stimmbezirk	Wahlberechtigte	Wähler	Abgegebene Stimmen		Von den gültigen Stimmen entfielen auf die Parteien											
			ungültig	gültig	CDU	SPD	FDP	AfD	GRÜNE	DIE LINKE	PIRATEN	TIER SCHUTZ liste	DIE Partei	FREIE WÄHLER	BIG	Sonstige
0271	1159	613	8	605	235	162	103	37	25	20	6	1	5	2	0	8
%	100,00	52,89		100,00	38,84	26,78	17,02	6,12	4,13	3,31	0,99	0,17	0,83	0,33	0,00	1,35
0272	1362	759	5	754	325	210	105	38	42	14	7	4	2	2	0	5
%	100,00	55,73		100,00	43,10	27,85	13,93	5,04	5,57	1,86	0,93	0,53	0,27	0,27	0,00	0,66
0273	980	531	8	523	226	98	111	33	20	13	5	4	2	1	0	10
%	100,00	54,18		100,00	43,21	18,74	21,22	6,31	3,82	2,49	0,96	0,76	0,38	0,19	0,00	1,90
0279	0	696	0	696	307	165	127	40	30	13	1	2	0	2	1	6
%	100,00	0,00		100,00	44,11	23,71	18,25	5,75	4,31	1,87	0,14	0,29	0,00	0,29	0,14	0,86
Wahlbezirk																
027	3501	2599	21	2578	1093	635	446	148	117	60	19	11	9	7	1	116
%	100,00	74,24		100,00	42,40	24,63	17,30	5,74	4,54	2,33	0,74	0,43	0,35	0,27	0,04	4,60

Ergebnis der Landtagswahlwahl am 14.05.2017 in der Stadt Neuss Zweitstimmen

Stimmbezirk	Wahlberechtigte	Wähler	Abgegebene Stimmen		Von den gültigen Stimmen entfielen auf die Parteien											
			ungültig	gültig	CDU	SPD	FDP	AfD	GRÜNE	DIE LINKE	PIRATEN	TIERSCHUTZ liste	DIE Partei	FREIE WÄHLER	BIG	Sonstige
0281	1364	705	10	695	248	231	80	45	27	21	13	5	2	2	2	19
%	100,00	51,69		100,00	35,68	33,24	11,51	6,47	3,88	3,02	1,87	0,72	0,29	0,29	0,29	2,72
0282	1560	702	3	699	247	196	99	66	26	35	13	2	6	2	1	6
%	100,00	45,00		100,00	35,34	28,04	14,16	9,44	3,72	5,01	1,86	0,29	0,86	0,29	0,14	0,84
0283	1077	539	2	537	203	145	90	36	28	17	4	7	3	1	0	3
%	100,00	50,05		100,00	37,80	27,00	16,76	6,70	5,21	3,17	0,74	1,30	0,56	0,19	0,00	0,57
0289	0	635	4	631	250	167	97	45	34	19	2	5	2	0	0	8
%	100,00	0,00		100,00	39,62	26,47	15,37	7,13	5,39	3,01	0,32	0,79	0,32	0,00	0,00	1,28
Wahlbezirk																
028	4001	2581	19	2562	948	739	366	192	115	92	32	19	13	5	3	144
%	100,00	64,51		100,00	37,00	28,84	14,29	7,49	4,49	3,59	1,25	0,74	0,51	0,20	0,12	5,76

Ergebnis der Landtagswahlwahl am 14.05.2017 in der Stadt Neuss Zweitstimmen

Stimmbezirk	Wahlberechtigte	Wähler	Abgegebene Stimmen		Von den gültigen Stimmen entfielen auf die Parteien											
			ungültig	gültig	CDU	SPD	FDP	AfD	GRÜNE	DIE LINKE	PIRATEN	TIER-SCHUTZ liste	DIE Partei	FREIE WÄHLER	BIG	Sonstige
0291	1185	616	7	609	183	188	96	39	26	30	8	9	1	2	8	18
%	100,00	51,98		100,00	30,05	30,87	15,76	6,40	4,27	4,93	1,31	1,48	0,16	0,33	1,31	2,94
0292	795	391	2	389	177	95	49	18	15	9	8	3	3	4	0	8
%	100,00	49,18		100,00	45,50	24,42	12,60	4,63	3,86	2,31	2,06	0,77	0,77	1,03	0,00	2,05
0293	1536	875	5	870	354	260	123	61	27	17	12	2	2	3	0	9
%	100,00	56,97		100,00	40,69	29,89	14,14	7,01	3,10	1,95	1,38	0,23	0,23	0,34	0,00	1,01
0294	1264	699	5	694	297	178	115	32	32	18	6	3	1	6	0	6
%	100,00	55,30		100,00	42,80	25,65	16,57	4,61	4,61	2,59	0,86	0,43	0,14	0,86	0,00	0,84
0299	0	822	3	819	384	192	144	42	13	14	4	6	4	4	0	11
%	100,00	0,00		100,00	46,89	23,44	17,58	5,13	1,59	1,71	0,49	0,73	0,49	0,49	0,00	1,33
Wahlbezirk																
029	4780	3403	22	3381	1395	913	527	192	113	88	38	23	11	19	8	260
%	100,00	71,19		100,00	41,26	27,00	15,59	5,68	3,34	2,60	1,12	0,68	0,33	0,56	0,24	7,80

Ergebnis der Landtagswahlwahl am 14.05.2017 in der Stadt Neuss Zweitstimmen

Stimmbezirk	Wahlberechtigte	Wähler	Abgegebene Stimmen		Von den gültigen Stimmen entfielen auf die Parteien												
			ungültig	gültig	CDU	SPD	FDP	AfD	GRÜNE	DIE LINKE	PIRATEN	TIER SCHUTZ liste	DIE Partei	FREIE WÄHLER	BIG	Sonstige	
Briefwahlbezirk	insgesamt	insgesamt															
Wahlbezirk																	
Stadt Neuss	109289	69238	605	68633	24526	18906	10178	5086	3771	2803	793	526	378	268	229	1142	
	%	63,35		100,00	35,73	27,55	14,83	7,41	5,49	4,08	1,16	0,77	0,55	0,39	0,33	1,67	

Anzahl der ausgewerteten Stimmbezirke: 120

Ergebnis politischer Wahlen in der Stadt Neuss

Stimmbezirk	gültige Stimmen Abs.	SPD		CDU		FDP		GRÜNE		DIE LINKE		AFD		Sonstige	
		Abs.	%	Abs.	%	Abs.	%	Abs.	%	Abs.	%	Abs.	%	Abs.	%
Stimmbezirk 0011 Treff 3															
Landtagswahl 2012															
Zweitstimmen	290	107	36,9	53	18,28	18	6,21	41	14,14	20	6,9			51	2,75
Bundestagswahl 2013															
Zweitstimmen	345	125	36,23	86	24,93	24	6,96	18	5,22	39	11,3	26	7,54	27	1,19
Kommunalwahl 2014	275	116	42,18	49	17,82	16	5,82	21	7,64	29	10,55	28	10,18	16	5,82
Landtagswahl 2017															
Erstimmen	305	100	32,79	95	31,15	36	11,80	18	5,90	21	6,89	27	8,85	204	10,54
Zweitstimmen	306	94	30,72	72	23,53	41	13,40	23	7,52	23	7,52	36	11,76	293	15,05
Stimmbezirk 0012 Sparkasse (Foyer)															
Landtagswahl 2012															
Zweitstimmen	291	69	23,71	99	34,02	27	9,28	37	12,71	7	2,41			52	2,80
Bundestagswahl 2013															
Zweitstimmen	330	100	30,3	119	36,06	25	7,58	17	5,15	26	7,88	16	4,85	27	1,19
Kommunalwahl 2014	235	62	26,38	82	34,89	11	4,68	26	11,06	12	5,11	15	6,38	27	11,49
Landtagswahl 2017															
Erstimmen	314	102	32,48	110	35,03	35	11,15	20	6,37	20	6,37	13	4,14	204	10,54
Zweitstimmen	318	76	23,90	89	27,99	51	16,04	31	9,75	22	6,92	25	7,86	293	15,05

Ergebnis politischer Wahlen in der Stadt Neuss

Seite 2 von 84

Stimmbezirk	gültige Stimmen Abs.	SPD		CDU		FDP		GRÜNE		DIE LINKE		AFD		Sonstige	
		Abs.	%	Abs.	%	Abs.	%	Abs.	%	Abs.	%	Abs.	%	Abs.	%
Stimmbezirk 0013 Münsterschule 1															
Landtagswahl 2012															
Zweitstimmen	220	68	30,91	56	25,45	17	7,73	32	14,55	8	3,64			39	2,10
Bundestagswahl 2013															
Zweitstimmen	272	59	21,69	101	37,13	25	9,19	16	5,88	30	11,03	20	7,35	21	0,93
Kommunalwahl 2014	186	47	25,27	69	37,1	3	1,61	22	11,83	21	11,29	8	4,3	16	8,60
Landtagswahl 2017															
Erstimmen	230	75	32,61	66	28,70	25	10,87	17	7,39	29	12,61	12	5,22	204	10,54
Zweitstimmen	230	56	24,35	69	30,00	28	12,17	21	9,13	25	10,87	14	6,09	293	15,05
Stimmbezirk 0014 Pflegeheim Herz-Jesu 1															
Landtagswahl 2012															
Zweitstimmen	148	64	43,24	35	23,65	9	6,08	13	8,78	3	2,03			24	1,29
Bundestagswahl 2013															
Zweitstimmen	160	52	32,5	57	35,63	12	7,5	10	6,25	15	9,38	2	1,25	12	0,53
Kommunalwahl 2014	110	37	33,64	39	35,45	6	5,45	9	8,18	10	9,09	3	2,73	6	5,45
Landtagswahl 2017															
Erstimmen	149	56	37,58	56	37,58	12	8,05	6	4,03	8	5,37	7	4,70	204	10,54
Zweitstimmen	152	44	28,95	52	34,21	20	13,16	8	5,26	10	6,58	11	7,24	293	15,05

Ergebnis politischer Wahlen in der Stadt Neuss

Seite 3 von 84

Stimmbezirk	gültige Stimmen Abs.	SPD		CDU		FDP		GRÜNE		DIE LINKE		AFD		Sonstige	
		Abs.	%	Abs.	%	Abs.	%	Abs.	%	Abs.	%	Abs.	%	Abs.	%
Stimmbezirk 0015 Münsterschule 2															
Landtagswahl 2012															
Zweitstimmen	420	145	34,52	94	22,38	38	9,05	58	13,81	10	2,38			75	4,05
Bundestagswahl 2013															
Zweitstimmen	497	138	27,77	187	37,63	57	11,47	21	4,23	27	5,43	26	5,23	41	1,81
Kommunalwahl 2014	363	100	27,55	119	32,78	18	4,96	72	19,83	21	5,79	9	2,48	24	6,61
Landtagswahl 2017															
Erstimmen	409	151	36,92	151	36,92	31	7,58	29	7,09	15	3,67	19	4,65	204	10,54
Zweitstimmen	411	122	29,68	141	34,31	48	11,68	25	6,08	21	5,11	28	6,81	293	15,05
Stimmbezirk 0019 Briefwahlbezirk 1. Zi. E.255															
Landtagswahl 2012															
Zweitstimmen	485	113	23,3	175	36,08	71	14,64	53	10,93	21	4,33			52	2,80
Bundestagswahl 2013															
Zweitstimmen	664	163	24,55	320	48,19	53	7,98	42	6,33	34	5,12	17	2,56	35	1,54
Kommunalwahl 2014	428	103	24,07	184	42,99	37	8,64	49	11,45	16	3,74	23	5,37	16	3,74
Landtagswahl 2017															
Erstimmen	529	162	30,62	214	40,45	58	10,96	17	3,21	36	6,81	33	6,24	204	10,54
Zweitstimmen	530	125	23,58	211	39,81	70	13,21	28	5,28	34	6,42	45	8,49	293	15,05

Ergebnis politischer Wahlen in der Stadt Neuss

Stimmbezirk	gültige Stimmen Abs.	SPD		CDU		FDP		GRÜNE		DIE LINKE		AFD		Sonstige		
		Abs.	%	Abs.	%	Abs.	%	Abs.	%	Abs.	%	Abs.	%	Abs.	%	
Stimmbezirk	Innenstadt/Hammfeld															
Landtagswahl 2012																
	Zweitstimmen	1854	566	30,53	512	27,62	180	9,71	234	12,62	69	3,72		293	15,80	
Bundestagswahl 2013																
	Zweitstimmen	2268	637	28,09	870	38,36	196	8,64	124	5,47	171	7,54	107	4,72	163	7,19
	Kommunalwahl 2014	1597	465	29,12	542	91	91	5,70	199	12,46	109	6,83	86	5,39	105	6,57
Landtagswahl 2017																
	Erstimmen	1936	646	33,37	692	35,74	197	10,18	107	5,53	129	6,66	111	5,73	118	6,10
	Zweitstimmen	1947	517	26,55	634	32,56	258	13,25	136	6,99	135	6,93	159	8,17	203	10,43

Ergebnis politischer Wahlen in der Stadt Neuss

Stimmbezirk	gültige Stimmen Abs.	SPD		CDU		FDP		GRÜNE		DIE LINKE		AFD		Sonstige	
		Abs.	%	Abs.	%	Abs.	%	Abs.	%	Abs.	%	Abs.	%	Abs.	%
Stimmbezirk 0021 Malteser Hilfsdienst e.V.															
Landtagswahl 2012															
Zweitstimmen	332	106	31,93	91	27,41	52	15,66	42	12,65	6	1,81			35	1,32
Bundestagswahl 2013															
Zweitstimmen	347	83	23,92	143	41,21	42	12,1	24	6,92	25	7,2	14	4,03	16	0,52
Kommunalwahl 2014	282	72	25,53	111	39,36	15	5,32	48	17,02	11	3,9	14	4,96	11	3,90
Landtagswahl 2017															
Erstimmen	347	115	33,14	122	35,16	33	9,51	37	10,66	19	5,48	15	4,32	199	6,75
Zweitstimmen	347	92	26,51	98	28,24	59	17,00	39	11,24	19	5,48	23	6,63	282	9,57
Stimmbezirk 0022 Martin-Luther-Haus															
Landtagswahl 2012															
Zweitstimmen	486	125	25,72	136	27,98	83	17,08	84	17,28	9	1,85			49	1,85
Bundestagswahl 2013															
Zweitstimmen	519	113	21,77	236	45,47	55	10,6	41	7,9	33	6,36	14	2,7	27	0,88
Kommunalwahl 2014	425	119	28	154	36,24	43	10,12	77	18,12	11	2,59	8	1,88	13	3,06
Landtagswahl 2017															
Erstimmen	521	165	31,67	217	41,65	61	11,71	38	7,29	14	2,69	12	2,30	199	6,75
Zweitstimmen	521	121	23,22	190	36,47	105	20,15	50	9,60	14	2,69	15	2,88	282	9,57

Ergebnis politischer Wahlen in der Stadt Neuss

Stimmbezirk	gültige Stimmen Abs.	SPD		CDU		FDP		GRÜNE		DIE LINKE		AFD		Sonstige	
		Abs.	%	Abs.	%	Abs.	%	Abs.	%	Abs.	%	Abs.	%	Abs.	%
Stimmbezirk 0023 Quirinus-Gymnasium															
Landtagswahl 2012															
Zweitstimmen	392	130	33,16	96	24,49	53	13,52	56	14,29	7	1,79			50	1,89
Bundestagswahl 2013															
Zweitstimmen	450	134	29,78	168	37,33	48	10,67	31	6,89	28	6,22	18	4	23	0,75
Kommunalwahl 2014	478	128	26,78	148	30,96	34	7,11	96	20,08	22	4,6	16	3,35	34	7,11
Landtagswahl 2017															
Erstimmen	574	212	36,93	190	33,10	54	9,41	43	7,49	30	5,23	27	4,70	199	6,75
Zweitstimmen	573	144	25,13	168	29,32	96	16,75	56	9,77	33	5,76	42	7,33	282	9,57
Stimmbezirk 0024 Pflegeheim Herz-Jesu 2															
Landtagswahl 2012															
Zweitstimmen	264	89	33,71	75	28,41	37	14,02	25	9,47	4	1,52			34	1,28
Bundestagswahl 2013															
Zweitstimmen	290	81	27,93	131	45,17	22	7,59	16	5,52	18	6,21	6	2,07	16	0,52
Kommunalwahl 2014	203	62	30,54	81	39,9	12	5,91	19	9,36	12	5,91	3	1,48	14	6,90
Landtagswahl 2017															
Erstimmen	279	83	29,75	124	44,44	24	8,60	15	5,38	13	4,66	16	5,73	199	6,75
Zweitstimmen	278	62	22,30	109	39,21	42	15,11	13	4,68	20	7,19	18	6,47	282	9,57

Ergebnis politischer Wahlen in der Stadt Neuss

Seite 7 von 84

Stimmbezirk	gültige Stimmen Abs.	SPD		CDU		FDP		GRÜNE		DIE LINKE		AFD		Sonstige	
		Abs.	%	Abs.	%	Abs.	%	Abs.	%	Abs.	%	Abs.	%	Abs.	%
Stimmbezirk 0025 IHK Neuss															
Landtagswahl 2012															
Zweitstimmen	261	87	33,33	81	31,03	31	11,88	21	8,05	4	1,53			37	1,40
Bundestagswahl 2013															
Zweitstimmen	310	76	24,52	157	50,65	19	6,13	16	5,16	21	6,77	14	4,52	7	0,23
Kommunalwahl 2014	257	76	29,57	92	35,8	21	8,17	21	8,17	15	5,84	14	5,45	18	7,00
Landtagswahl 2017															
Erstimmen	309	110	35,60	129	41,75	24	7,77	11	3,56	10	3,24	13	4,21	199	6,75
Zweitstimmen	306	82	26,80	106	34,64	57	18,63	13	4,25	12	3,92	16	5,23	282	9,57
Stimmbezirk 0029 Briefwahlbezirk 2. Zi. E.666															
Landtagswahl 2012															
Zweitstimmen	915	227	24,81	393	42,95	123	13,44	83	9,07	12	1,31			77	2,91
Bundestagswahl 2013															
Zweitstimmen	1145	232	20,26	612	53,45	89	7,77	105	9,17	30	2,62	40	3,49	37	1,21
Kommunalwahl 2014	836	183	21,89	397	47,49	68	8,13	100	11,96	25	2,99	32	3,83	31	3,71
Landtagswahl 2017															
Erstimmen	916	282	30,79	423	46,18	90	9,83	47	5,13	26	2,84	30	3,28	199	6,75
Zweitstimmen	922	196	21,26	413	44,79	172	18,66	46	4,99	39	4,23	32	3,47	282	9,57

Ergebnis politischer Wahlen in der Stadt Neuss

Stimmbezirk	gültige Stimmen Abs.	SPD		CDU		FDP		GRÜNE		DIE LINKE		AFD		Sonstige	
		Abs.	%	Abs.	%	Abs.	%	Abs.	%	Abs.	%	Abs.	%	Abs.	%
Stimmbezirk															
Stadtmitte															
Landtagswahl 2012															
Zweitstimmen	2650	764	28,83	872	32,91	379	14,30	311	11,74	42	1,58			282	10,64
Bundestagswahl 2013															
Zweitstimmen	3061	719	23,49	1447	47,27	275	8,98	233	7,61	155	5,06	106	3,46	126	4,12
Kommunalwahl 2014	2481	640	25,80	983	193	193	7,78	361	14,55	96	3,87	87	3,51	121	4,88
Landtagswahl 2017															
Erstimmen	2946	967	32,82	1205	40,90	286	9,71	191	6,48	112	3,80	113	3,84	120	4,07
Zweitstimmen	2947	697	23,65	1084	36,78	531	18,02	217	7,36	137	4,65	146	4,95	196	6,65

Ergebnis politischer Wahlen in der Stadt Neuss

Stimmbezirk	gültige Stimmen Abs.	SPD		CDU		FDP		GRÜNE		DIE LINKE		AFD		Sonstige	
		Abs.	%	Abs.	%	Abs.	%	Abs.	%	Abs.	%	Abs.	%	Abs.	%
Stimmbezirk 0031 Gem. Grundschule Die Brücke															
Landtagswahl 2012															
Zweitstimmen	340	144	42,35	45	13,24	5	1,47	46	13,53	19	5,59			81	5,96
Bundestagswahl 2013															
Zweitstimmen	482	191	39,63	135	28,01	22	4,56	23	4,77	37	7,68	32	6,64	42	2,36
Kommunalwahl 2014	299	131	43,81	63	21,07	9	3,01	14	4,68	34	11,37	20	6,69	28	9,36
Landtagswahl 2017															
Erstimmen	347	163	46,97	84	24,21	22	6,34	12	3,46	34	9,80	23	6,63	180	12,66
Zweitstimmen	353	133	37,68	78	22,10	28	7,93	25	7,08	29	8,22	29	8,22	227	15,85
Stimmbezirk 0032 Jugendclub															
Landtagswahl 2012															
Zweitstimmen	308	128	41,56	74	24,03	15	4,87	32	10,39	11	3,57			48	3,53
Bundestagswahl 2013															
Zweitstimmen	404	130	32,18	141	34,9	25	6,19	9	2,23	44	10,89	24	5,94	31	1,74
Kommunalwahl 2014	221	76	34,39	59	26,7	9	4,07	4	1,81	25	11,31	10	4,52	38	17,19
Landtagswahl 2017															
Erstimmen	292	122	41,78	90	30,82	24	8,22	6	2,05	18	6,16	27	9,25	180	12,66
Zweitstimmen	296	102	34,46	81	27,36	35	11,82	11	3,72	18	6,08	30	10,14	227	15,85

Ergebnis politischer Wahlen in der Stadt Neuss

Stimmbezirk	gültige Stimmen Abs.	SPD		CDU		FDP		GRÜNE		DIE LINKE		AFD		Sonstige	
		Abs.	%	Abs.	%	Abs.	%	Abs.	%	Abs.	%	Abs.	%	Abs.	%
Stimmbezirk 0033 C und N Autotechnik Celebi															
Landtagswahl 2012															
Zweitstimmen	389	110	28,28	119	30,59	63	16,2	37	9,51	3	0,77			57	4,19
Bundestagswahl 2013															
Zweitstimmen	490	108	22,04	213	43,47	34	6,94	55	11,22	28	5,71	25	5,1	27	1,52
Kommunalwahl 2014	347	83	23,92	117	33,72	51	14,7	37	10,66	14	4,03	26	7,49	19	5,48
Landtagswahl 2017															
Erstimmen	468	117	25,00	206	44,02	65	13,89	30	6,41	16	3,42	24	5,13	180	12,66
Zweitstimmen	468	105	22,44	179	38,25	96	20,51	19	4,06	11	2,35	33	7,05	227	15,85
Stimmbezirk 0039 Briefwahlbezirk 3. Zi. E.252															
Landtagswahl 2012															
Zweitstimmen	322	102	31,68	114	35,4	35	10,87	23	7,14	7	2,17			41	3,02
Bundestagswahl 2013															
Zweitstimmen	403	100	24,81	162	40,2	35	8,68	49	12,16	17	4,22	13	3,23	27	1,52
Kommunalwahl 2014	259	69	26,64	75	28,96	37	14,29	26	10,04	17	6,56	15	5,79	20	7,72
Landtagswahl 2017															
Erstimmen	315	107	33,97	115	36,51	33	10,48	21	6,67	12	3,81	19	6,03	180	12,66
Zweitstimmen	315	91	28,89	99	31,43	54	17,14	21	6,67	13	4,13	22	6,98	227	15,85

Ergebnis politischer Wahlen in der Stadt Neuss

Stimmbezirk	gültige Stimmen Abs.	SPD		CDU		FDP		GRÜNE		DIE LINKE		AFD		Sonstige	
		Abs.	%	Abs.	%	Abs.	%	Abs.	%	Abs.	%	Abs.	%	Abs.	%
Stimmbezirk Barbaraviertel/Bolssiedlung															
Landtagswahl 2012															
Zweitstimmen	1359	484	35,61	352	25,90	118	8,68	138	10,15	40	2,94			227	16,70
Bundestagswahl 2013															
Zweitstimmen	1779	529	29,74	651	36,59	116	6,52	136	7,64	126	7,08	94	5,28	127	7,14
Kommunalwahl 2014	1126	359	31,88	314	106	106	9,41	81	7,19	90	7,99	71	6,31	105	9,33
Landtagswahl 2017															
Erstimmen	1422	509	35,79	495	34,81	144	10,13	69	4,85	80	5,63	93	6,54	96	6,75
Zweitstimmen	1432	431	30,10	437	30,52	213	14,87	76	5,31	71	4,96	114	7,96	153	10,68

Ergebnis politischer Wahlen in der Stadt Neuss

Stimmbezirk	gültige Stimmen Abs.	SPD		CDU		FDP		GRÜNE		DIE LINKE		AFD		Sonstige	
		Abs.	%	Abs.	%	Abs.	%	Abs.	%	Abs.	%	Abs.	%	Abs.	%
Stimmbezirk 0041 Gesamtschule Nordstadt 1															
Landtagswahl 2012															
Zweitstimmen	410	165	40,24	72	17,56	20	4,88	49	11,95	24	5,85			80	5,70
Bundestagswahl 2013															
Zweitstimmen	597	235	39,36	175	29,31	45	7,54	21	3,52	64	10,72	21	3,52	36	1,89
Kommunalwahl 2014	313	122	38,98	71	22,68	14	4,47	32	10,22	14	4,47	23	7,35	37	11,82
Landtagswahl 2017															
Erstimmen	422	179	42,42	107	25,36	26	6,16	18	4,27	37	8,77	45	10,66	198	13,68
Zweitstimmen	427	165	38,64	88	20,61	40	9,37	24	5,62	28	6,56	51	11,94	277	18,96
Stimmbezirk 0042 Burgunderschule															
Landtagswahl 2012															
Zweitstimmen	375	129	34,4	86	22,93	22	5,87	44	11,73	21	5,6			73	5,20
Bundestagswahl 2013															
Zweitstimmen	477	167	35,01	158	33,12	34	7,13	7	1,47	41	8,6	28	5,87	42	2,20
Kommunalwahl 2014	302	109	36,09	72	23,84	11	3,64	34	11,26	21	6,95	19	6,29	36	11,92
Landtagswahl 2017															
Erstimmen	420	185	44,05	116	27,62	22	5,24	21	5,00	26	6,19	27	6,43	198	13,68
Zweitstimmen	423	147	34,75	109	25,77	27	6,38	30	7,09	31	7,33	41	9,69	277	18,96

Ergebnis politischer Wahlen in der Stadt Neuss

Seite 13 von 84

Stimmbezirk	gültige Stimmen Abs.	SPD		CDU		FDP		GRÜNE		DIE LINKE		AFD		Sonstige	
		Abs.	%	Abs.	%	Abs.	%	Abs.	%	Abs.	%	Abs.	%	Abs.	%
Stimmbezirk 0043 Gesamtschule Nordstadt 2															
Landtagswahl 2012															
Zweitstimmen	283	125	44,17	41	14,49	12	4,24	27	9,54	12	4,24			66	4,70
Bundestagswahl 2013															
Zweitstimmen	374	145	38,77	99	26,47	22	5,88	14	3,74	41	10,96	18	4,81	35	1,84
Kommunalwahl 2014	192	74	38,54	38	19,79	4	2,08	25	13,02	21	10,94	5	2,6	25	13,02
Landtagswahl 2017															
Erstimmen	285	130	45,61	62	21,75	17	5,96	17	5,96	27	9,47	21	7,37	198	13,68
Zweitstimmen	291	112	38,49	50	17,18	20	6,87	20	6,87	23	7,90	31	10,65	277	18,96
Stimmbezirk 0049 Briefwahlbezirk 4. Zi. E.247															
Landtagswahl 2012															
Zweitstimmen	335	126	37,61	96	28,66	18	5,37	29	8,66	8	2,39			58	4,13
Bundestagswahl 2013															
Zweitstimmen	459	150	32,68	190	41,39	25	5,45	22	4,79	28	6,1	18	3,92	26	1,36
Kommunalwahl 2014	263	94	35,74	93	35,36	17	6,46	21	7,98	11	4,18	15	5,7	12	4,56
Landtagswahl 2017															
Erstimmen	320	124	38,75	106	33,13	28	8,75	8	2,50	16	5,00	30	9,38	198	13,68
Zweitstimmen	320	110	34,38	96	30,00	35	10,94	11	3,44	16	5,00	35	10,94	277	18,96

Ergebnis politischer Wahlen in der Stadt Neuss

Stimmbezirk	gültige Stimmen Abs.	SPD		CDU		FDP		GRÜNE		DIE LINKE		AFD		Sonstige	
		Abs.	%	Abs.	%	Abs.	%	Abs.	%	Abs.	%	Abs.	%	Abs.	%
Stimmbezirk Neusser Furth															
Landtagswahl 2012															
Zweitstimmen	1403	545	38,85	295	21,03	72	5,13	149	10,62	65	4,63			277	19,74
Bundestagswahl 2013															
Zweitstimmen	1907	697	36,55	622	32,62	126	6,61	64	3,36	174	9,12	85	4,46	139	7,29
Kommunalwahl 2014	1070	399	37,29	274	46	46	4,30	112	10,47	67	6,26	62	5,79	110	10,28
Landtagswahl 2017															
Erstimmen	1447	618	42,71	391	27,02	93	6,43	64	4,42	106	7,33	123	8,50	125	8,64
Zweitstimmen	1461	534	36,55	343	23,48	122	8,35	85	5,82	98	6,71	158	10,81	203	13,89

Ergebnis politischer Wahlen in der Stadt Neuss

Stimmbezirk	gültige Stimmen Abs.	SPD		CDU		FDP		GRÜNE		DIE LINKE		AFD		Sonstige	
		Abs.	%	Abs.	%	Abs.	%	Abs.	%	Abs.	%	Abs.	%	Abs.	%
Stimmbezirk 0051 Marie-Curie-Gymnasium															
Landtagswahl 2012															
Zweitstimmen	652	218	33,44	149	22,85	74	11,35	95	14,57	10	1,53			106	4,35
Bundestagswahl 2013															
Zweitstimmen	776	230	29,64	296	38,14	67	8,63	30	3,87	61	7,86	36	4,64	56	1,88
Kommunalwahl 2014	552	164	29,71	153	27,72	29	5,25	78	14,13	33	5,98	36	6,52	59	10,69
Landtagswahl 2017															
Erstimmen	713	285	39,97	225	31,56	54	7,57	34	4,77	37	5,19	53	7,43	228	8,75
Zweitstimmen	711	218	30,66	211	29,68	72	10,13	53	7,45	41	5,77	69	9,70	327	12,55
Stimmbezirk 0052 Marie-Curie-Gymnasium															
Landtagswahl 2012															
Zweitstimmen	658	226	34,35	143	21,73	86	13,07	99	15,05	15	2,28			89	3,65
Bundestagswahl 2013															
Zweitstimmen	777	231	29,73	293	37,71	51	6,56	57	7,34	72	9,27	41	5,28	32	1,07
Kommunalwahl 2014	529	177	33,46	168	31,76	42	7,94	61	11,53	30	5,67	15	2,84	36	6,81
Landtagswahl 2017															
Erstimmen	689	266	38,61	237	34,40	56	8,13	32	4,64	35	5,08	51	7,40	228	8,75
Zweitstimmen	690	202	29,28	210	30,43	81	11,74	45	6,52	38	5,51	71	10,29	327	12,55

Ergebnis politischer Wahlen in der Stadt Neuss

Seite 16 von 84

Stimmbezirk	gültige Stimmen Abs.	SPD		CDU		FDP		GRÜNE		DIE LINKE		AFD		Sonstige	
		Abs.	%	Abs.	%	Abs.	%	Abs.	%	Abs.	%	Abs.	%	Abs.	%
Stimmbezirk 0053 Johanna-Etienne-Krankenhaus															
Landtagswahl 2012															
Zweitstimmen	526	148	28,14	181	34,41	68	12,93	55	10,46	9	1,71			65	2,67
Bundestagswahl 2013															
Zweitstimmen	625	141	22,56	304	48,64	36	5,76	37	5,92	47	7,52	32	5,12	28	0,94
Kommunalwahl 2014	460	129	28,04	208	45,22	35	7,61	32	6,96	27	5,87	18	3,91	11	2,39
Landtagswahl 2017															
Erstimmen	558	170	30,47	230	41,22	63	11,29	36	6,45	27	4,84	20	3,58	228	8,75
Zweitstimmen	560	126	22,50	203	36,25	97	17,32	46	8,21	26	4,64	32	5,71	327	12,55
Stimmbezirk 0059 Briefwahlbezirk 5. Zi. E.243															
Landtagswahl 2012															
Zweitstimmen	601	218	36,27	206	34,28	58	9,65	46	7,65	6	1			67	2,75
Bundestagswahl 2013															
Zweitstimmen	808	204	25,25	404	50	56	6,93	61	7,55	30	3,71	17	2,1	36	1,21
Kommunalwahl 2014	562	164	29,18	239	42,53	42	7,47	56	9,96	20	3,56	18	3,2	23	4,09
Landtagswahl 2017															
Erstimmen	646	229	35,45	250	38,70	54	8,36	38	5,88	25	3,87	35	5,42	228	8,75
Zweitstimmen	645	178	27,60	245	37,98	93	14,42	31	4,81	29	4,50	40	6,20	327	12,55

Ergebnis politischer Wahlen in der Stadt Neuss

Stimmbezirk	gültige Stimmen Abs.	SPD		CDU		FDP		GRÜNE		DIE LINKE		AFD		Sonstige	
Wahlbezirk		Abs.	%	Abs.	%	Abs.	%	Abs.	%	Abs.	%	Abs.	%	Abs.	%
Stimmbezirk Morgensternsheide															
Landtagswahl 2012															
Zweitstimmen	2437	810	33,24	679	27,86	286	11,74	295	12,11	40	1,64			327	13,42
Bundestagswahl 2013															
Zweitstimmen	2986	806	26,99	1297	43,44	210	7,03	185	6,20	210	7,03	126	4,22	152	5,09
Kommunalwahl 2014	2103	634	30,15	768	148	148	7,04	227	10,79	110	5,23	87	4,14	129	6,13
Landtagswahl 2017															
Erstimmen	2606	950	36,45	942	36,15	227	8,71	140	5,37	124	4,76	159	6,10	165	6,33
Zweitstimmen	2606	724	27,78	869	33,35	343	13,16	175	6,72	134	5,14	212	8,14	284	10,90

Ergebnis politischer Wahlen in der Stadt Neuss

Stimmbezirk	gültige Stimmen Abs.	SPD		CDU		FDP		GRÜNE		DIE LINKE		AFD		Sonstige	
		Abs.	%	Abs.	%	Abs.	%	Abs.	%	Abs.	%	Abs.	%	Abs.	%
Stimmbezirk 0061 Kindertagesstätte Blaues Haus															
Landtagswahl 2012															
Zweitstimmen	583	203	34,82	175	30,02	68	11,66	58	9,95	15	2,57			64	2,49
Bundestagswahl 2013															
Zweitstimmen	663	165	24,89	295	44,49	52	7,84	44	6,64	37	5,58	44	6,64	26	0,81
Kommunalwahl 2014	483	129	26,71	187	38,72	44	9,11	56	11,59	16	3,31	31	6,42	20	4,14
Landtagswahl 2017															
Erstimmen	604	194	32,12	238	39,40	68	11,26	27	4,47	16	2,65	46	7,62	242	8,86
Zweitstimmen	605	167	27,60	224	37,02	83	13,72	29	4,79	15	2,48	58	9,59	349	12,78
Stimmbezirk 0062 Karl-Kreiner-Schule 2															
Landtagswahl 2012															
Zweitstimmen	531	185	34,84	141	26,55	38	7,16	63	11,86	22	4,14			82	3,19
Bundestagswahl 2013															
Zweitstimmen	735	231	31,43	295	40,14	42	5,71	35	4,76	58	7,89	38	5,17	36	1,12
Kommunalwahl 2014	422	154	36,49	136	32,23	23	5,45	32	7,58	36	8,53	15	3,55	26	6,16
Landtagswahl 2017															
Erstimmen	526	184	34,98	201	38,21	47	8,94	24	4,56	19	3,61	37	7,03	242	8,86
Zweitstimmen	526	157	29,85	167	31,75	84	15,97	19	3,61	22	4,18	39	7,41	349	12,78

Ergebnis politischer Wahlen in der Stadt Neuss

Seite 19 von 84

Stimmbezirk	gültige Stimmen Abs.	SPD		CDU		FDP		GRÜNE		DIE LINKE		AFD		Sonstige	
		Abs.	%	Abs.	%	Abs.	%	Abs.	%	Abs.	%	Abs.	%	Abs.	%
Stimmbezirk 0063 Zweigstelle Sparkasse															
Landtagswahl 2012															
Zweitstimmen	805	278	34,53	249	30,93	69	8,57	86	10,68	14	1,74			109	4,24
Bundestagswahl 2013															
Zweitstimmen	991	252	25,43	494	49,85	66	6,66	52	5,25	49	4,94	42	4,24	36	1,12
Kommunalwahl 2014	622	183	29,42	246	39,55	39	6,27	63	10,13	12	1,93	40	6,43	39	6,27
Landtagswahl 2017															
Erstimmen	869	310	35,67	341	39,24	78	8,98	26	2,99	45	5,18	56	6,44	242	8,86
Zweitstimmen	867	257	29,64	283	32,64	125	14,42	39	4,50	47	5,42	69	7,96	349	12,78
Stimmbezirk 0069 Briefwahlbezirk 6. Zi. E.246															
Landtagswahl 2012															
Zweitstimmen	652	179	27,45	260	39,88	51	7,82	58	8,9	10	1,53			94	3,66
Bundestagswahl 2013															
Zweitstimmen	820	184	22,44	413	50,37	60	7,32	56	6,83	29	3,54	32	3,9	46	1,43
Kommunalwahl 2014	563	135	23,98	271	48,13	46	8,17	37	6,57	18	3,2	30	5,33	26	4,62
Landtagswahl 2017															
Erstimmen	731	237	32,42	335	45,83	56	7,66	22	3,01	14	1,92	55	7,52	242	8,86
Zweitstimmen	733	210	28,65	276	37,65	106	14,46	38	5,18	14	1,91	63	8,59	349	12,78

Ergebnis politischer Wahlen in der Stadt Neuss

Stimmbezirk	gültige Stimmen Abs.	SPD		CDU		FDP		GRÜNE		DIE LINKE		AFD		Sonstige	
		Abs.	%	Abs.	%	Abs.	%	Abs.	%	Abs.	%	Abs.	%	Abs.	%
Stimmbezirk	Kaarster Bruecke														
Landtagswahl 2012															
Zweitstimmen	2571	845	32,87	825	32,09	226	8,79	265	10,31	61	2,37			349	13,57
Bundestagswahl 2013															
Zweitstimmen	3209	832	25,93	1497	46,65	220	6,86	187	5,83	173	5,39	156	4,86	144	4,49
Kommunalwahl 2014	2090	601	28,76	840	152	152	7,27	188	9,00	82	3,92	116	5,55	111	5,31
Landtagswahl 2017															
Erstimmen	2730	925	33,88	1115	40,84	249	9,12	99	3,63	94	3,44	194	7,11	202	7,40
Zweitstimmen	2731	791	28,96	950	34,79	398	14,57	125	4,58	98	3,59	229	8,39	300	10,98

Ergebnis politischer Wahlen in der Stadt Neuss

Seite 21 von 84

Stimmbezirk	gültige Stimmen Abs.	SPD		CDU		FDP		GRÜNE		DIE LINKE		AFD		Sonstige	
		Abs.	%	Abs.	%	Abs.	%	Abs.	%	Abs.	%	Abs.	%	Abs.	%
Stimmbezirk 0071 Willi-Graf-Haus															
Landtagswahl 2012															
Zweitstimmen	442	153	34,62	123	27,83	62	14,03	46	10,41	4	0,9			54	2,57
Bundestagswahl 2013															
Zweitstimmen	558	185	33,15	234	41,94	31	5,56	33	5,91	28	5,02	24	4,3	23	0,86
Kommunalwahl 2014	345	88	25,51	140	40,58	29	8,41	33	9,57	11	3,19	16	4,64	28	8,12
Landtagswahl 2017															
Erstimmen	477	172	36,06	199	41,72	35	7,34	13	2,73	20	4,19	24	5,03	198	8,92
Zweitstimmen	481	131	27,23	172	35,76	70	14,55	18	3,74	25	5,20	37	7,69	261	11,67
Stimmbezirk 0072 Pfarrzentrum Hl. Geist															
Landtagswahl 2012															
Zweitstimmen	394	143	36,29	126	31,98	36	9,14	35	8,88	9	2,28			45	2,14
Bundestagswahl 2013															
Zweitstimmen	524	179	34,16	218	41,6	23	4,39	20	3,82	38	7,25	17	3,24	29	1,09
Kommunalwahl 2014	366	114	31,15	140	38,25	20	5,46	32	8,74	24	6,56	18	4,92	18	4,92
Landtagswahl 2017															
Erstimmen	467	166	35,55	159	34,05	44	9,42	17	3,64	34	7,28	35	7,49	198	8,92
Zweitstimmen	470	145	30,85	138	29,36	58	12,34	13	2,77	40	8,51	51	10,85	261	11,67

Ergebnis politischer Wahlen in der Stadt Neuss

Stimmbezirk	gültige Stimmen Abs.	SPD		CDU		FDP		GRÜNE		DIE LINKE		AFD		Sonstige	
		Abs.	%	Abs.	%	Abs.	%	Abs.	%	Abs.	%	Abs.	%	Abs.	%
Stimmbezirk 0073 Gesamtschule Nordstadt 3															
Landtagswahl 2012															
Zweitstimmen	407	170	41,77	78	19,16	34	8,35	44	10,81	22	5,41			59	2,81
Bundestagswahl 2013															
Zweitstimmen	534	183	34,27	174	32,58	42	7,87	25	4,68	50	9,36	17	3,18	43	1,61
Kommunalwahl 2014	345	128	37,1	98	28,41	13	3,77	37	10,72	27	7,83	8	2,32	34	9,86
Landtagswahl 2017															
Erstimmen	432	183	42,36	127	29,40	39	9,03	14	3,24	32	7,41	28	6,48	198	8,92
Zweitstimmen	436	150	34,40	110	25,23	44	10,09	27	6,19	39	8,94	39	8,94	261	11,67
Stimmbezirk 0074 Herbert-Karrenberg-Schule															
Landtagswahl 2012															
Zweitstimmen	358	125	34,92	98	27,37	20	5,59	49	13,69	9	2,51			57	2,71
Bundestagswahl 2013															
Zweitstimmen	438	120	27,4	183	41,78	25	5,71	14	3,2	42	9,59	25	5,71	29	1,09
Kommunalwahl 2014	251	83	33,07	80	31,87	12	4,78	19	7,57	19	7,57	20	7,97	18	7,17
Landtagswahl 2017															
Erstimmen	380	136	35,79	127	33,42	26	6,84	16	4,21	33	8,68	37	9,74	198	8,92
Zweitstimmen	384	110	28,65	117	30,47	33	8,59	21	5,47	29	7,55	53	13,80	261	11,67

Ergebnis politischer Wahlen in der Stadt Neuss

Stimmbezirk	gültige Stimmen Abs.	SPD		CDU		FDP		GRÜNE		DIE LINKE		AFD		Sonstige	
		Abs.	%	Abs.	%	Abs.	%	Abs.	%	Abs.	%	Abs.	%	Abs.	%
Stimmbezirk 0079 Briefwahlbezirk 7. Zi. E.244															
Landtagswahl 2012															
Zweitstimmen	499	180	36,07	181	36,27	42	8,42	41	8,22	9	1,8			46	2,19
Bundestagswahl 2013															
Zweitstimmen	612	179	29,25	277	45,26	46	7,52	37	6,05	28	4,58	17	2,78	28	1,05
Kommunalwahl 2014	427	129	30,21	185	43,33	34	7,96	35	8,2	12	2,81	13	3,04	19	4,45
Landtagswahl 2017															
Erstimmen	464	178	38,36	157	33,84	49	10,56	22	4,74	12	2,59	28	6,03	198	8,92
Zweitstimmen	465	160	34,41	156	33,55	65	13,98	16	3,44	12	2,58	33	7,10	261	11,67
Stimmbezirk Weißenberg															
Landtagswahl 2012															
Zweitstimmen	2100	771	36,71	606	28,86	194	9,24	215	10,24	53	2,52			261	12,43
Bundestagswahl 2013															
Zweitstimmen	2666	846	31,73	1086	40,74	167	6,26	129	4,84	186	6,98	100	3,75	152	5,70
Kommunalwahl 2014	1734	542	31,26	643	108	108	6,23	156	9,00	93	5,36	75	4,33	117	6,75
Landtagswahl 2017															
Erstimmen	2220	835	37,61	769	34,64	193	8,69	82	3,69	131	5,90	152	6,85	156	7,03
Zweitstimmen	2236	696	31,13	693	30,99	270	12,08	95	4,25	145	6,48	213	9,53	275	12,30

Ergebnis politischer Wahlen in der Stadt Neuss

Stimmbezirk	gültige Stimmen Abs.	SPD		CDU		FDP		GRÜNE		DIE LINKE		AFD		Sonstige	
		Abs.	%	Abs.	%	Abs.	%	Abs.	%	Abs.	%	Abs.	%	Abs.	%
Stimmbezirk 0081 Adolf-Clarenbach-Schule 1															
Landtagswahl 2012															
Zweitstimmen	489	186	38,04	131	26,79	39	7,98	51	10,43	11	2,25			71	3,53
Bundestagswahl 2013															
Zweitstimmen	588	184	31,29	229	38,95	38	6,46	31	5,27	48	8,16	28	4,76	30	1,24
Kommunalwahl 2014	388	113	29,12	143	36,86	17	4,38	47	12,11	13	3,35	17	4,38	38	9,79
Landtagswahl 2017															
Erstimmen	520	207	39,81	191	36,73	34	6,54	19	3,65	23	4,42	34	6,54	203	9,98
Zweitstimmen	522	177	33,91	164	31,42	59	11,30	25	4,79	22	4,21	47	9,00	277	13,62
Stimmbezirk 0082 Adolf-Clarenbach-Schule 2															
Landtagswahl 2012															
Zweitstimmen	486	208	42,8	109	22,43	41	8,44	40	8,23	16	3,29			72	3,58
Bundestagswahl 2013															
Zweitstimmen	542	190	35,06	196	36,16	27	4,98	34	6,27	44	8,12	21	3,87	30	1,24
Kommunalwahl 2014	377	126	33,42	116	30,77	20	5,31	27	7,16	24	6,37	27	7,16	37	9,81
Landtagswahl 2017															
Erstimmen	500	207	41,40	175	35,00	27	5,40	23	4,60	26	5,20	23	4,60	203	9,98
Zweitstimmen	499	185	37,07	146	29,26	53	10,62	25	5,01	25	5,01	34	6,81	277	13,62

Ergebnis politischer Wahlen in der Stadt Neuss

Stimmbezirk	gültige Stimmen Abs.	SPD		CDU		FDP		GRÜNE		DIE LINKE		AFD		Sonstige	
Wahlbezirk		Abs.	%	Abs.	%	Abs.	%	Abs.	%	Abs.	%	Abs.	%	Abs.	%
Stimmbezirk 0083 Ev. Versöhnungskirche															
Landtagswahl 2012															
Zweitstimmen	265	73	27,55	90	33,96	40	15,09	24	9,06	5	1,89			33	1,64
Bundestagswahl 2013															
Zweitstimmen	324	88	27,16	150	46,3	19	5,86	17	5,25	27	8,33	13	4,01	10	0,41
Kommunalwahl 2014	231	47	20,35	108	46,75	18	7,79	20	8,66	15	6,49	6	2,6	17	7,36
Landtagswahl 2017															
Erstimmen	275	90	32,73	106	38,55	26	9,45	18	6,55	16	5,82	11	4,00	203	9,98
Zweitstimmen	276	75	27,17	101	36,59	32	11,59	16	5,80	11	3,99	20	7,25	277	13,62
Stimmbezirk 0084 Karl-Kreiner-Schule 1															
Landtagswahl 2012															
Zweitstimmen	277	87	31,41	80	28,88	35	12,64	28	10,11	2	0,72			45	2,24
Bundestagswahl 2013															
Zweitstimmen	354	101	28,53	155	43,79	25	7,06	15	4,24	21	5,93	21	5,93	16	0,66
Kommunalwahl 2014	243	60	24,69	106	43,62	19	7,82	24	9,88	9	3,7	16	6,58	9	3,70
Landtagswahl 2017															
Erstimmen	307	104	33,88	123	40,07	24	7,82	11	3,58	15	4,89	21	6,84	203	9,98
Zweitstimmen	304	85	27,96	109	35,86	41	13,49	19	6,25	11	3,62	24	7,89	277	13,62

Ergebnis politischer Wahlen in der Stadt Neuss

Stimmbezirk	gültige Stimmen Abs.	SPD		CDU		FDP		GRÜNE		DIE LINKE		AFD		Sonstige	
		Abs.	%	Abs.	%	Abs.	%	Abs.	%	Abs.	%	Abs.	%	Abs.	%
Stimmbezirk 0089 Briefwahlbezirk 8. Zi. 1.287															
Landtagswahl 2012															
Zweitstimmen	496	155	31,25	176	35,48	46	9,27	53	10,69	10	2,02			56	2,78
Bundestagswahl 2013															
Zweitstimmen	615	157	25,53	294	47,8	43	6,99	43	6,99	33	5,37	11	1,79	34	1,40
Kommunalwahl 2014	431	118	27,38	190	44,08	27	6,26	35	8,12	17	3,94	23	5,34	21	4,87
Landtagswahl 2017															
Erstimmen	432	138	31,94	180	41,67	39	9,03	31	7,18	10	2,31	27	6,25	203	9,98
Zweitstimmen	433	119	27,48	172	39,72	55	12,70	25	5,77	11	2,54	31	7,16	277	13,62
Stimmbezirk Vogelsang															
Landtagswahl 2012															
Zweitstimmen	2013	709	35,22	586	29,11	201	9,99	196	9,74	44	2,19			277	13,76
Bundestagswahl 2013															
Zweitstimmen	2423	720	29,72	1024	42,26	152	6,27	140	5,78	173	7,14	94	3,88	120	4,95
Kommunalwahl 2014	1670	464	27,78	663	101	101	6,05	153	9,16	78	4,67	89	5,33	122	7,31
Landtagswahl 2017															
Erstimmen	2034	746	36,68	775	38,10	150	7,37	102	5,01	90	4,42	116	5,70	122	6,00
Zweitstimmen	2034	641	31,51	692	34,02	240	11,80	110	5,41	80	3,93	156	7,67	208	10,23

Ergebnis politischer Wahlen in der Stadt Neuss

Stimmbezirk	gültige Stimmen Abs.	SPD		CDU		FDP		GRÜNE		DIE LINKE		AFD		Sonstige	
		Abs.	%	Abs.	%	Abs.	%	Abs.	%	Abs.	%	Abs.	%	Abs.	%
Stimmbezirk 0091 Stadionhalle 2															
Landtagswahl 2012															
Zweitstimmen	575	194	33,74	125	21,74	57	9,91	94	16,35	21	3,65			84	3,41
Bundestagswahl 2013															
Zweitstimmen	679	192	28,28	260	38,29	53	7,81	22	3,24	84	12,37	19	2,8	49	1,62
Kommunalwahl 2014	490	138	28,16	185	37,76	26	5,31	46	9,39	35	7,14	23	4,69	37	7,55
Landtagswahl 2017															
Erstimmen	703	275	39,12	240	34,14	52	7,40	29	4,13	40	5,69	38	5,41	268	10,06
Zweitstimmen	703	211	30,01	214	30,44	82	11,66	40	5,69	59	8,39	55	7,82	368	13,81
Stimmbezirk 0092 Janusz-Korczak-Gesamtschule															
Landtagswahl 2012															
Zweitstimmen	576	176	30,56	118	20,49	47	8,16	104	18,06	25	4,34			106	4,30
Bundestagswahl 2013															
Zweitstimmen	699	210	30,04	216	30,9	82	11,73	29	4,15	82	11,73	34	4,86	46	1,52
Kommunalwahl 2014	434	143	32,95	136	31,34	13	3	64	14,75	31	7,14	18	4,15	29	6,68
Landtagswahl 2017															
Erstimmen	580	215	37,07	169	29,14	51	8,79	33	5,69	43	7,41	35	6,03	268	10,06
Zweitstimmen	586	165	28,16	150	25,60	77	13,14	52	8,87	48	8,19	50	8,53	368	13,81

Ergebnis politischer Wahlen in der Stadt Neuss

Stimmbezirk	gültige Stimmen Abs.	SPD		CDU		FDP		GRÜNE		DIE LINKE		AFD		Sonstige	
		Abs.	%	Abs.	%	Abs.	%	Abs.	%	Abs.	%	Abs.	%	Abs.	%
Stimmbezirk 0093 Diakonisches Werk															
Landtagswahl 2012															
Zweitstimmen	637	224	35,16	166	26,06	57	8,95	79	12,4	12	1,88			99	4,02
Bundestagswahl 2013															
Zweitstimmen	747	258	34,54	269	36,01	50	6,69	39	5,22	46	6,16	42	5,62	43	1,42
Kommunalwahl 2014	560	199	35,54	181	32,32	35	6,25	48	8,57	22	3,93	43	7,68	32	5,71
Landtagswahl 2017															
Erstimmen	696	308	44,25	213	30,60	47	6,75	31	4,45	32	4,60	40	5,75	268	10,06
Zweitstimmen	692	248	35,84	193	27,89	70	10,12	35	5,06	39	5,64	59	8,53	368	13,81
Stimmbezirk 0099 Briefwahlbezirk 9. Zi. E.669															
Landtagswahl 2012															
Zweitstimmen	677	226	33,38	230	33,97	53	7,83	77	11,37	12	1,77			79	3,20
Bundestagswahl 2013															
Zweitstimmen	906	211	23,29	436	48,12	83	9,16	54	5,96	49	5,41	22	2,43	51	1,68
Kommunalwahl 2014	555	149	26,85	253	45,59	39	7,03	51	9,19	27	4,86	12	2,16	24	4,32
Landtagswahl 2017															
Erstimmen	686	236	34,40	257	37,46	64	9,33	50	7,29	30	4,37	25	3,64	268	10,06
Zweitstimmen	684	183	26,75	247	36,11	105	15,35	51	7,46	33	4,82	40	5,85	368	13,81

Ergebnis politischer Wahlen in der Stadt Neuss

Stimmbezirk	gültige Stimmen Abs.	SPD		CDU		FDP		GRÜNE		DIE LINKE		AFD		Sonstige	
Wahlbezirk		Abs.	%	Abs.	%	Abs.	%	Abs.	%	Abs.	%	Abs.	%	Abs.	%
Stimmbezirk Hermannsplatz															
Landtagswahl 2012															
Zweitstimmen	2465	820	33,27	639	25,92	214	8,68	354	14,36	70	2,84			368	14,93
Bundestagswahl 2013															
Zweitstimmen	3031	871	28,74	1181	38,96	268	8,84	144	4,75	261	8,61	117	3,86	189	6,24
Kommunalwahl 2014	2039	629	30,85	755	113	113	5,54	209	10,25	115	5,64	96	4,71	122	5,98
Landtagswahl 2017															
Erstimmen	2665	1034	38,80	879	32,98	214	8,03	143	5,37	145	5,44	138	5,18	158	5,93
Zweitstimmen	2665	807	30,28	804	30,17	334	12,53	178	6,68	179	6,72	204	7,65	258	9,68

Ergebnis politischer Wahlen in der Stadt Neuss

Stimmbezirk	gültige Stimmen Abs.	SPD		CDU		FDP		GRÜNE		DIE LINKE		AFD		Sonstige	
Wahlbezirk		Abs.	%	Abs.	%	Abs.	%	Abs.	%	Abs.	%	Abs.	%	Abs.	%
Stimmbezirk 0101 Ons Zentrum															
Landtagswahl 2012															
Zweitstimmen	875	316	36,11	213	24,34	97	11,09	90	10,29	24	2,74			135	4,30
Bundestagswahl 2013															
Zweitstimmen	1042	280	26,87	436	41,84	77	7,39	48	4,61	92	8,83	52	4,99	57	1,51
Kommunalwahl 2014	674	226	33,53	218	32,34	52	7,72	70	10,39	42	6,23	42	6,23	24	3,56
Landtagswahl 2017															
Erstimmen	950	350	36,84	320	33,68	105	11,05	38	4,00	38	4,00	82	8,63	223	6,53
Zweitstimmen	952	252	26,47	300	31,51	149	15,65	53	5,57	45	4,73	103	10,82	349	10,19
Stimmbezirk 0102 Stadionhalle 1															
Landtagswahl 2012															
Zweitstimmen	381	120	31,5	94	24,67	61	16,01	64	16,8	4	1,05			38	1,21
Bundestagswahl 2013															
Zweitstimmen	454	123	27,09	195	42,95	40	8,81	32	7,05	22	4,85	23	5,07	19	0,50
Kommunalwahl 2014	361	128	35,46	98	27,15	30	8,31	67	18,56	7	1,94	17	4,71	14	3,88
Landtagswahl 2017															
Erstimmen	439	173	39,41	160	36,45	45	10,25	25	5,69	16	3,64	13	2,96	223	6,53
Zweitstimmen	439	114	25,97	161	36,67	83	18,91	28	6,38	17	3,87	17	3,87	349	10,19

Ergebnis politischer Wahlen in der Stadt Neuss

Stimmbezirk	gültige Stimmen Abs.	SPD		CDU		FDP		GRÜNE		DIE LINKE		AFD		Sonstige	
Wahlbezirk		Abs.	%	Abs.	%	Abs.	%	Abs.	%	Abs.	%	Abs.	%	Abs.	%
Stimmbezirk 0103 Katholisches Jugendheim															
Landtagswahl 2012															
Zweitstimmen	936	253	27,03	301	32,16	174	18,59	104	11,11	13	1,39			91	2,90
Bundestagswahl 2013															
Zweitstimmen	1043	239	22,91	529	50,72	62	5,94	85	8,15	40	3,84	42	4,03	46	1,22
Kommunalwahl 2014	784	230	29,34	337	42,98	81	10,33	72	9,18	23	2,93	25	3,19	16	2,04
Landtagswahl 2017															
Erstimmen	1050	300	28,57	483	46,00	126	12,00	57	5,43	27	2,57	33	3,14	223	6,53
Zweitstimmen	1053	213	20,23	447	42,45	209	19,85	68	6,46	28	2,66	50	4,75	349	10,19
Stimmbezirk 0109 Briefwahlbezirk 10. Zi. E.670															
Landtagswahl 2012															
Zweitstimmen	945	231	24,44	337	35,66	172	18,2	100	10,58	20	2,12			85	2,71
Bundestagswahl 2013															
Zweitstimmen	1235	221	17,89	642	51,98	90	7,29	138	11,17	56	4,53	39	3,16	49	1,30
Kommunalwahl 2014	865	235	27,17	376	43,47	89	10,29	76	8,79	21	2,43	34	3,93	34	3,93
Landtagswahl 2017															
Erstimmen	976	268	27,46	464	47,54	114	11,68	43	4,41	31	3,18	40	4,10	223	6,53
Zweitstimmen	981	176	17,94	427	43,53	202	20,59	65	6,63	41	4,18	40	4,08	349	10,19

Ergebnis politischer Wahlen in der Stadt Neuss

Stimmbezirk	gültige Stimmen Abs.	SPD		CDU		FDP		GRÜNE		DIE LINKE		AFD		Sonstige	
		Abs.	%	Abs.	%	Abs.	%	Abs.	%	Abs.	%	Abs.	%	Abs.	%
Stimmbezirk Stadionviertel															
Landtagswahl 2012															
Zweitstimmen	3137	920	29,33	945	30,12	504	16,07	358	11,41	61	1,94			349	11,13
Bundestagswahl 2013															
Zweitstimmen	3774	863	22,87	1802	47,75	269	7,13	303	8,03	210	5,56	156	4,13	171	4,53
Kommunalwahl 2014	2684	819	30,51	1029	252	252	9,39	285	10,62	93	3,46	118	4,40	88	3,28
Landtagswahl 2017															
Erstimmen	3415	1091	31,95	1427	41,79	390	11,42	163	4,77	112	3,28	168	4,92	176	5,15
Zweitstimmen	3425	755	22,04	1335	38,98	643	18,77	214	6,25	131	3,82	210	6,13	267	7,80

Ergebnis politischer Wahlen in der Stadt Neuss

Stimmbezirk	gültige Stimmen Abs.	SPD		CDU		FDP		GRÜNE		DIE LINKE		AFD		Sonstige	
Wahlbezirk		Abs.	%	Abs.	%	Abs.	%	Abs.	%	Abs.	%	Abs.	%	Abs.	%
Stimmbezirk 0111 Kath. Pfarrz. Hl. Dreikönige															
Landtagswahl 2012															
Zweitstimmen	609	168	27,59	185	30,38	90	14,78	86	14,12	8	1,31			72	3,98
Bundestagswahl 2013															
Zweitstimmen	677	177	26,14	284	41,95	54	7,98	60	8,86	45	6,65	24	3,55	33	1,51
Kommunalwahl 2014	518	138	26,64	206	39,77	44	8,49	77	14,86	14	2,7	17	3,28	22	4,25
Landtagswahl 2017															
Erstimmen	716	227	31,70	286	39,94	74	10,34	47	6,56	38	5,31	25	3,49	167	8,14
Zweitstimmen	716	160	22,35	264	36,87	120	16,76	56	7,82	38	5,31	36	5,03	233	11,31
Stimmbezirk 0112 Alexander-V.-Humboldt-Gymn.															
Landtagswahl 2012															
Zweitstimmen	562	181	32,21	131	23,31	47	8,36	82	14,59	20	3,56			101	5,59
Bundestagswahl 2013															
Zweitstimmen	721	215	29,82	275	38,14	53	7,35	32	4,44	65	9,02	36	4,99	45	2,06
Kommunalwahl 2014	550	175	31,82	165	30	42	7,64	49	8,91	48	8,73	36	6,55	35	6,36
Landtagswahl 2017															
Erstimmen	730	261	35,75	220	30,14	78	10,68	42	5,75	48	6,58	57	7,81	167	8,14
Zweitstimmen	735	200	27,21	204	27,76	90	12,24	55	7,48	47	6,39	77	10,48	233	11,31

Ergebnis politischer Wahlen in der Stadt Neuss

Stimmbezirk	gültige Stimmen Abs.	SPD		CDU		FDP		GRÜNE		DIE LINKE		AFD		Sonstige	
		Abs.	%	Abs.	%	Abs.	%	Abs.	%	Abs.	%	Abs.	%	Abs.	%
Stimmbezirk 0119 Briefwahlbezirk 11. Zi. 1.735															
Landtagswahl 2012															
Zweitstimmen	637	168	26,37	253	39,72	91	14,29	61	9,58	4	0,63			60	3,32
Bundestagswahl 2013															
Zweitstimmen	784	171	21,81	408	52,04	71	9,06	62	7,91	17	2,17	27	3,44	28	1,28
Kommunalwahl 2014	581	138	23,75	255	43,89	52	8,95	68	11,7	18	3,1	19	3,27	31	5,34
Landtagswahl 2017															
Erstimmen	605	179	29,59	271	44,79	62	10,25	35	5,79	19	3,14	23	3,80	167	8,14
Zweitstimmen	609	137	22,50	238	39,08	110	18,06	42	6,90	23	3,78	33	5,42	233	11,31
Stimmbezirk Pomona															
Landtagswahl 2012															
Zweitstimmen	1808	517	28,60	569	31,47	228	12,61	229	12,67	32	1,77			233	12,89
Bundestagswahl 2013															
Zweitstimmen	2182	563	25,80	967	44,32	178	8,16	154	7,06	127	5,82	87	3,99	106	4,86
Kommunalwahl 2014	1649	451	27,35	626	38,02	138	8,37	194	11,76	80	4,85	72	4,37	88	5,34
Landtagswahl 2017															
Erstimmen	2051	667	32,52	777	37,88	214	10,43	124	6,05	105	5,12	105	5,12	110	5,36
Zweitstimmen	2060	497	24,13	706	34,27	320	15,53	153	7,43	108	5,24	146	7,09	195	9,47

Ergebnis politischer Wahlen in der Stadt Neuss

Stimmbezirk	gültige Stimmen Abs.	SPD		CDU		FDP		GRÜNE		DIE LINKE		AFD		Sonstige	
Wahlbezirk		Abs.	%	Abs.	%	Abs.	%	Abs.	%	Abs.	%	Abs.	%	Abs.	%
Stimmbezirk 0121 Gemeinnützige Werkstätten															
Landtagswahl 2012															
Zweitstimmen	386	139	36,01	102	26,42	55	14,25	35	9,07	6	1,55			49	2,84
Bundestagswahl 2013															
Zweitstimmen	432	115	26,62	206	47,69	27	6,25	31	7,18	28	6,48	11	2,55	14	0,67
Kommunalwahl 2014	334	90	26,95	116	34,73	39	11,68	36	10,78	23	6,89	10	2,99	20	5,99
Landtagswahl 2017															
Erstimmen	392	153	39,03	154	39,29	33	8,42	20	5,10	16	4,08	12	3,06	163	8,60
Zweitstimmen	394	120	30,46	145	36,80	57	14,47	16	4,06	19	4,82	15	3,81	236	12,41
Stimmbezirk 0122 Friedrich-Spee-Kolleg															
Landtagswahl 2012															
Zweitstimmen	438	133	30,37	123	28,08	63	14,38	50	11,42	7	1,6			62	3,59
Bundestagswahl 2013															
Zweitstimmen	524	162	30,92	228	43,51	25	4,77	26	4,96	30	5,73	32	6,11	21	1,01
Kommunalwahl 2014	387	122	31,52	126	32,56	37	9,56	33	8,53	20	5,17	29	7,49	20	5,17
Landtagswahl 2017															
Erstimmen	566	199	35,16	219	38,69	57	10,07	15	2,65	24	4,24	43	7,60	163	8,60
Zweitstimmen	568	160	28,17	191	33,63	94	16,55	29	5,11	21	3,70	56	9,86	236	12,41

Ergebnis politischer Wahlen in der Stadt Neuss

Seite 36 von 84

Stimmbezirk	gültige Stimmen Abs.	SPD		CDU		FDP		GRÜNE		DIE LINKE		AFD		Sonstige	
		Abs.	%	Abs.	%	Abs.	%	Abs.	%	Abs.	%	Abs.	%	Abs.	%
Stimmbezirk 0123 Maximilian-Kolbe-Schule															
Landtagswahl 2012															
Zweitstimmen	360	155	43,06	73	20,28	39	10,83	34	9,44	5	1,39			54	3,12
Bundestagswahl 2013															
Zweitstimmen	440	163	37,05	162	36,82	25	5,68	21	4,77	31	7,05	19	4,32	19	0,91
Kommunalwahl 2014	298	98	32,89	88	29,53	13	4,36	37	12,42	19	6,38	18	6,04	25	8,39
Landtagswahl 2017															
Erstimmen	389	154	39,59	123	31,62	33	8,48	14	3,60	23	5,91	26	6,68	163	8,60
Zweitstimmen	389	133	34,19	116	29,82	40	10,28	21	5,40	23	5,91	35	9,00	236	12,41
Stimmbezirk 0129 Briefwahlbezirk 12. Zi. 1.739															
Landtagswahl 2012															
Zweitstimmen	544	166	30,51	197	36,21	57	10,48	36	6,62	17	3,13			71	4,11
Bundestagswahl 2013															
Zweitstimmen	685	169	24,67	354	51,68	44	6,42	33	4,82	21	3,07	23	3,36	41	1,97
Kommunalwahl 2014	485	123	25,36	216	44,54	42	8,66	41	8,45	23	4,74	26	5,36	14	2,89
Landtagswahl 2017															
Erstimmen	549	172	31,33	241	43,90	52	9,47	21	3,83	11	2,00	39	7,10	163	8,60
Zweitstimmen	551	148	26,86	228	41,38	82	14,88	20	3,63	11	2,00	40	7,26	236	12,41

Ergebnis politischer Wahlen in der Stadt Neuss

Stimmbezirk	gültige Stimmen Abs.	SPD		CDU		FDP		GRÜNE		DIE LINKE		AFD		Sonstige	
Wahlbezirk		Abs.	%	Abs.	%	Abs.	%	Abs.	%	Abs.	%	Abs.	%	Abs.	%
Stimmbezirk Baldhof															
Landtagswahl 2012															
Zweitstimmen	1728	593	34,32	495	28,65	214	12,38	155	8,97	35	2,03			236	13,66
Bundestagswahl 2013															
Zweitstimmen	2081	609	29,26	950	45,65	121	5,81	111	5,33	110	5,29	85	4,08	95	4,57
Kommunalwahl 2014	1504	433	28,79	546	131	131	8,71	147	9,77	85	5,65	83	5,52	79	5,25
Landtagswahl 2017															
Erstimmen	1896	678	35,76	737	38,87	175	9,23	70	3,69	74	3,90	120	6,33	132	6,96
Zweitstimmen	1902	561	29,50	680	35,75	273	14,35	86	4,52	74	3,89	146	7,68	180	9,46

Ergebnis politischer Wahlen in der Stadt Neuss

Stimmbezirk	gültige Stimmen Abs.	SPD		CDU		FDP		GRÜNE		DIE LINKE		AFD		Sonstige	
		Abs.	%	Abs.	%	Abs.	%	Abs.	%	Abs.	%	Abs.	%	Abs.	%
Stimmbezirk 0131 Albert-Schweitzer-Schule 1															
Landtagswahl 2012															
Zweitstimmen	460	180	39,13	100	21,74	57	12,39	50	10,87	12	2,61			61	2,97
Bundestagswahl 2013															
Zweitstimmen	532	139	26,13	237	44,55	28	5,26	30	5,64	34	6,39	32	6,02	32	1,31
Kommunalwahl 2014	381	116	30,45	146	38,32	35	9,19	35	9,19	4	1,05	16	4,2	29	7,61
Landtagswahl 2017															
Erstimmen	513	189	36,84	222	43,27	35	6,82	15	2,92	9	1,75	26	5,07	161	7,80
Zweitstimmen	518	156	30,12	195	37,64	63	12,16	26	5,02	13	2,51	39	7,53	230	11,08
Stimmbezirk 0132 Albert-Schweitzer-Schule 2															
Landtagswahl 2012															
Zweitstimmen	651	228	35,02	181	27,8	87	13,36	67	10,29	7	1,08			81	3,94
Bundestagswahl 2013															
Zweitstimmen	778	202	25,96	380	48,84	54	6,94	31	3,98	36	4,63	32	4,11	43	1,76
Kommunalwahl 2014	553	116	20,98	248	44,85	58	10,49	65	11,75	10	1,81	19	3,44	37	6,69
Landtagswahl 2017															
Erstimmen	693	216	31,17	311	44,88	68	9,81	34	4,91	19	2,74	37	5,34	161	7,80
Zweitstimmen	696	169	24,28	262	37,64	122	17,53	40	5,75	16	2,30	42	6,03	230	11,08

Ergebnis politischer Wahlen in der Stadt Neuss

Seite 39 von 84

Stimmbezirk	gültige Stimmen Abs.	SPD		CDU		FDP		GRÜNE		DIE LINKE		AFD		Sonstige	
		Abs.	%	Abs.	%	Abs.	%	Abs.	%	Abs.	%	Abs.	%	Abs.	%
Stimmbezirk 0133 Gesamtschule a. d. Erft 1 Mensa															
Landtagswahl 2012															
Zweitstimmen	346	118	34,1	96	27,75	46	13,29	35	10,12	8	2,31			43	2,09
Bundestagswahl 2013															
Zweitstimmen	384	109	28,39	162	42,19	22	5,73	30	7,81	17	4,43	16	4,17	28	1,14
Kommunalwahl 2014	185	58	31,35	76	41,08	10	5,41	17	9,19	6	3,24	6	3,24	12	6,49
Landtagswahl 2017															
Erstimmen	270	93	34,44	115	42,59	25	9,26	11	4,07	5	1,85	13	4,81	161	7,80
Zweitstimmen	271	78	28,78	94	34,69	41	15,13	12	4,43	7	2,58	19	7,01	230	11,08
Stimmbezirk 0139 Briefwahlbezirk 13. Zi. 1.738															
Landtagswahl 2012															
Zweitstimmen	600	186	31	248	41,33	66	11	47	7,83	8	1,33			45	2,19
Bundestagswahl 2013															
Zweitstimmen	753	187	24,83	379	50,33	45	5,98	64	8,5	22	2,92	20	2,66	36	1,47
Kommunalwahl 2014	494	124	25,1	227	45,95	53	10,73	40	8,1	9	1,82	9	1,82	32	6,48
Landtagswahl 2017															
Erstimmen	588	186	31,63	264	44,90	56	9,52	19	3,23	16	2,72	31	5,27	161	7,80
Zweitstimmen	590	155	26,27	233	39,49	92	15,59	23	3,90	21	3,56	44	7,46	230	11,08

Ergebnis politischer Wahlen in der Stadt Neuss

Stimmbezirk	gültige Stimmen Abs.	SPD		CDU		FDP		GRÜNE		DIE LINKE		AFD		Sonstige	
		Abs.	%	Abs.	%	Abs.	%	Abs.	%	Abs.	%	Abs.	%	Abs.	%
Stimmbezirk Reuschenberg West															
Landtagswahl 2012															
Zweitstimmen	2057	712	34,61	625	30,38	256	12,45	199	9,67	35	1,70			230	11,18
Bundestagswahl 2013															
Zweitstimmen	2447	637	26,03	1158	47,32	149	6,09	155	6,33	109	4,45	100	4,09	139	5,68
Kommunalwahl 2014	1613	414	25,67	697	156	156	9,67	157	9,73	29	1,80	50	3,10	110	6,82
Landtagswahl 2017															
Erstimmen	2064	684	33,14	912	44,19	184	8,91	79	3,83	49	2,37	107	5,18	114	5,52
Zweitstimmen	2075	558	26,89	784	37,78	318	15,33	101	4,87	57	2,75	144	6,94	193	9,30

Ergebnis politischer Wahlen in der Stadt Neuss

Stimmbezirk	gültige Stimmen Abs.	SPD		CDU		FDP		GRÜNE		DIE LINKE		AFD		Sonstige	
Wahlbezirk		Abs.	%	Abs.	%	Abs.	%	Abs.	%	Abs.	%	Abs.	%	Abs.	%
Stimmbezirk 0141 Seniorenheim															
Landtagswahl 2012															
Zweitstimmen	617	176	28,53	234	37,93	91	14,75	44	7,13	12	1,94			60	2,95
Bundestagswahl 2013															
Zweitstimmen	689	129	18,72	382	55,44	39	5,66	56	8,13	28	4,06	28	4,06	27	1,13
Kommunalwahl 2014	516	122	23,64	244	47,29	43	8,33	51	9,88	16	3,1	22	4,26	18	3,49
Landtagswahl 2017															
Erstimmen	616	173	28,08	306	49,68	71	11,53	17	2,76	17	2,76	27	4,38	130	5,83
Zweitstimmen	621	154	24,80	277	44,61	99	15,94	17	2,74	14	2,25	43	6,92	192	8,58
Stimmbezirk 0142 Gesamtschule a. d. Erft 2 Mensa															
Landtagswahl 2012															
Zweitstimmen	720	253	35,14	194	26,94	81	11,25	104	14,44	14	1,94			74	3,64
Bundestagswahl 2013															
Zweitstimmen	816	235	28,8	342	41,91	65	7,97	44	5,39	45	5,51	39	4,78	46	1,93
Kommunalwahl 2014	660	200	30,3	244	36,97	52	7,88	92	13,94	22	3,33	14	2,12	36	5,45
Landtagswahl 2017															
Erstimmen	854	298	34,89	359	42,04	68	7,96	47	5,50	36	4,22	33	3,86	130	5,83
Zweitstimmen	857	238	27,77	316	36,87	119	13,89	51	5,95	40	4,67	53	6,18	192	8,58

Ergebnis politischer Wahlen in der Stadt Neuss

Stimmbezirk	gültige Stimmen Abs.	SPD		CDU		FDP		GRÜNE		DIE LINKE		AFD		Sonstige	
Wahlbezirk		Abs.	%	Abs.	%	Abs.	%	Abs.	%	Abs.	%	Abs.	%	Abs.	%
Stimmbezirk 0149 Briefwahlbezirk 14. Zi. 1.286															
Landtagswahl 2012															
Zweitstimmen	696	209	30,03	275	39,51	107	15,37	39	5,6	8	1,15			58	2,85
Bundestagswahl 2013															
Zweitstimmen	877	200	22,81	464	52,91	51	5,82	66	7,53	36	4,1	28	3,19	32	1,34
Kommunalwahl 2014	658	170	25,84	306	46,5	68	10,33	64	9,73	10	1,52	15	2,28	25	3,80
Landtagswahl 2017															
Erstimmen	758	240	31,66	339	44,72	76	10,03	41	5,41	11	1,45	34	4,49	130	5,83
Zweitstimmen	760	200	26,32	296	38,95	144	18,95	28	3,68	21	2,76	43	5,66	192	8,58
Stimmbezirk Selikum/Reuschenberg															
Landtagswahl 2012															
Zweitstimmen	2033	638	31,38	703	34,58	279	13,72	187	9,20	34	1,67			192	9,44
Bundestagswahl 2013															
Zweitstimmen	2382	564	23,68	1188	49,87	155	6,51	166	6,97	109	4,58	95	3,99	105	4,41
Kommunalwahl 2014	1834	492	26,83	794	163	163	8,89	207	11,29	48	2,62	51	2,78	79	4,31
Landtagswahl 2017															
Erstimmen	2228	711	31,91	1004	45,06	215	9,65	105	4,71	64	2,87	94	4,22	100	4,49
Zweitstimmen	2238	592	26,45	889	39,72	362	16,18	96	4,29	75	3,35	139	6,21	181	8,09

Ergebnis politischer Wahlen in der Stadt Neuss

Stimmbezirk	gültige Stimmen Abs.	SPD		CDU		FDP		GRÜNE		DIE LINKE		AFD		Sonstige	
		Abs.	%	Abs.	%	Abs.	%	Abs.	%	Abs.	%	Abs.	%	Abs.	%
Stimmbezirk 0151 Heinrich-Grüber-Haus															
Landtagswahl 2012															
Zweitstimmen	531	204	38,42	164	30,89	45	8,47	49	9,23	6	1,13			63	3,58
Bundestagswahl 2013															
Zweitstimmen	584	176	30,14	248	42,47	30	5,14	38	6,51	34	5,82	19	3,25	39	1,85
Kommunalwahl 2014	388	116	29,9	156	40,21	13	3,35	32	8,25	21	5,41	16	4,12	34	8,76
Landtagswahl 2017															
Erstimmen	551	234	42,47	192	34,85	41	7,44	23	4,17	11	2,00	41	7,44	137	8,12
Zweitstimmen	554	189	34,12	192	34,66	60	10,83	24	4,33	16	2,89	51	9,21	207	12,23
Stimmbezirk 0152 Gem.Grundschule Kyburg 1															
Landtagswahl 2012															
Zweitstimmen	459	193	42,05	123	26,8	31	6,75	47	10,24	8	1,74			57	3,24
Bundestagswahl 2013															
Zweitstimmen	577	207	35,88	222	38,47	29	5,03	25	4,33	34	5,89	25	4,33	35	1,66
Kommunalwahl 2014	376	124	32,98	144	38,3	19	5,05	23	6,12	21	5,59	17	4,52	28	7,45
Landtagswahl 2017															
Erstimmen	464	191	41,16	166	35,78	31	6,68	10	2,16	24	5,17	34	7,33	137	8,12
Zweitstimmen	465	170	36,56	147	31,61	52	11,18	15	3,23	22	4,73	38	8,17	207	12,23

Ergebnis politischer Wahlen in der Stadt Neuss

Stimmbezirk	gültige Stimmen Abs.	SPD		CDU		FDP		GRÜNE		DIE LINKE		AFD		Sonstige	
Wahlbezirk		Abs.	%	Abs.	%	Abs.	%	Abs.	%	Abs.	%	Abs.	%	Abs.	%
Stimmbezirk 0153 Gem.Grundschule Kyburg 2															
Landtagswahl 2012															
Zweitstimmen	319	121	37,93	102	31,97	27	8,46	33	10,34	3	0,94			33	1,88
Bundestagswahl 2013															
Zweitstimmen	333	109	32,73	148	44,44	16	4,8	14	4,2	10	3	16	4,8	20	0,95
Kommunalwahl 2014	218	58	26,61	95	43,58	11	5,05	31	14,22	4	1,83	6	2,75	13	5,96
Landtagswahl 2017															
Erstimmen	258	101	39,15	108	41,86	17	6,59	11	4,26	5	1,94	9	3,49	137	8,12
Zweitstimmen	259	76	29,34	111	42,86	23	8,88	17	6,56	6	2,32	16	6,18	207	12,23
Stimmbezirk 0159 Briefwahlbezirk 15. Zi. 1.280															
Landtagswahl 2012															
Zweitstimmen	451	161	35,7	160	35,48	35	7,76	31	6,87	10	2,22			54	3,07
Bundestagswahl 2013															
Zweitstimmen	616	167	27,11	306	49,68	40	6,49	30	4,87	23	3,73	22	3,57	28	1,33
Kommunalwahl 2014	405	105	25,93	189	46,67	33	8,15	27	6,67	12	2,96	23	5,68	16	3,95
Landtagswahl 2017															
Erstimmen	415	162	39,04	183	44,10	25	6,02	11	2,65	8	1,93	19	4,58	137	8,12
Zweitstimmen	415	137	33,01	186	44,82	36	8,67	18	4,34	8	1,93	21	5,06	207	12,23

Ergebnis politischer Wahlen in der Stadt Neuss

Stimmbezirk	gültige Stimmen Abs.	SPD		CDU		FDP		GRÜNE		DIE LINKE		AFD		Sonstige	
		Abs.	%	Abs.	%	Abs.	%	Abs.	%	Abs.	%	Abs.	%	Abs.	%
Stimmbezirk Weckhoven Ost															
Landtagswahl 2012															
Zweitstimmen	1760	679	38,58	549	31,19	138	7,84	160	9,09	27	1,53			207	11,76
Bundestagswahl 2013															
Zweitstimmen	2110	659	31,23	924	43,79	115	5,45	107	5,07	101	4,79	82	3,89	122	5,78
Kommunalwahl 2014	1387	403	29,06	584	76	76	5,48	113	8,15	58	4,18	62	4,47	91	6,56
Landtagswahl 2017															
Erstimmen	1688	688	40,76	649	38,45	114	6,75	55	3,26	48	2,84	103	6,10	106	6,28
Zweitstimmen	1693	572	33,79	636	37,57	171	10,10	74	4,37	52	3,07	126	7,44	148	8,74

Ergebnis politischer Wahlen in der Stadt Neuss

Stimmbezirk	gültige Stimmen Abs.	SPD		CDU		FDP		GRÜNE		DIE LINKE		AFD		Sonstige	
		Abs.	%	Abs.	%	Abs.	%	Abs.	%	Abs.	%	Abs.	%	Abs.	%
Stimmbezirk 0161 Kinder-/Jugendtreff SKF Neuss															
Landtagswahl 2012															
Zweitstimmen	378	140	37,04	92	24,34	35	9,26	35	9,26	13	3,44			63	5,44
Bundestagswahl 2013															
Zweitstimmen	496	162	32,66	197	39,72	28	5,65	30	6,05	23	4,64	18	3,63	38	2,53
Kommunalwahl 2014	372	126	33,87	127	34,14	21	5,65	16	4,3	23	6,18	10	2,69	49	13,17
Landtagswahl 2017															
Erstimmen	518	226	43,63	159	30,69	33	6,37	15	2,90	25	4,83	36	6,95	113	8,15
Zweitstimmen	520	184	35,38	143	27,50	57	10,96	19	3,65	28	5,38	50	9,62	165	11,85
Stimmbezirk 0162 Gesamtschule an der Erft															
Landtagswahl 2012															
Zweitstimmen	514	183	35,6	151	29,38	53	10,31	46	8,95	10	1,95			71	6,13
Bundestagswahl 2013															
Zweitstimmen	631	180	28,53	276	43,74	40	6,34	48	7,61	33	5,23	26	4,12	28	1,86
Kommunalwahl 2014	359	123	34,26	134	37,33	31	8,64	29	8,08	16	4,46	9	2,51	17	4,74
Landtagswahl 2017															
Erstimmen	565	245	43,36	207	36,64	40	7,08	22	3,89	20	3,54	18	3,19	113	8,15
Zweitstimmen	567	173	30,51	209	36,86	75	13,23	15	2,65	31	5,47	39	6,88	165	11,85

Ergebnis politischer Wahlen in der Stadt Neuss

Stimmbezirk	gültige Stimmen Abs.	SPD		CDU		FDP		GRÜNE		DIE LINKE		AFD		Sonstige	
		Abs.	%	Abs.	%	Abs.	%	Abs.	%	Abs.	%	Abs.	%	Abs.	%
Stimmbezirk 0169 Briefwahlbezirk 16. Zi. 1.282															
Landtagswahl 2012															
Zweitstimmen	267	76	28,46	107	40,07	22	8,24	27	10,11	4	1,5			31	2,67
Bundestagswahl 2013															
Zweitstimmen	376	99	26,33	186	49,47	15	3,99	24	6,38	12	3,19	9	2,39	31	2,06
Kommunalwahl 2014	329	133	40,43	122	37,08	16	4,86	24	7,29	13	3,95	12	3,65	9	2,74
Landtagswahl 2017															
Erstimmen	304	129	42,43	119	39,14	19	6,25	11	3,62	4	1,32	13	4,28	113	8,15
Zweitstimmen	305	91	29,84	126	41,31	32	10,49	19	6,23	4	1,31	18	5,90	165	11,85
Stimmbezirk Weckhoven West															
Landtagswahl 2012															
Zweitstimmen	1159	399	34,43	350	30,20	110	9,49	108	9,32	27	2,33			165	14,24
Bundestagswahl 2013															
Zweitstimmen	1503	441	29,34	659	43,85	83	5,52	102	6,79	68	4,52	53	3,53	97	6,45
Kommunalwahl 2014	1060	382	36,04	383	68	68	6,42	69	6,51	52	4,91	31	2,92	75	7,08
Landtagswahl 2017															
Erstimmen	1387	600	43,26	485	34,97	92	6,63	48	3,46	49	3,53	67	4,83	78	5,62
Zweitstimmen	1392	448	32,18	478	34,34	164	11,78	53	3,81	63	4,53	107	7,69	146	10,49

Ergebnis politischer Wahlen in der Stadt Neuss

Stimmbezirk	gültige Stimmen Abs.	SPD		CDU		FDP		GRÜNE		DIE LINKE		AFD		Sonstige	
Wahlbezirk		Abs.	%	Abs.	%	Abs.	%	Abs.	%	Abs.	%	Abs.	%	Abs.	%
Stimmbezirk 0171 Kaufm. Schule															
Landtagswahl 2012															
Zweitstimmen	688	233	33,87	141	20,49	86	12,5	102	14,83	19	2,76			107	3,76
Bundestagswahl 2013															
Zweitstimmen	809	223	27,56	308	38,07	80	9,89	46	5,69	66	8,16	35	4,33	51	1,50
Kommunalwahl 2014	500	134	26,8	152	30,4	38	7,6	108	21,6	28	5,6	16	3,2	24	4,80
Landtagswahl 2017															
Erstimmen	669	240	35,87	225	33,63	66	9,87	56	8,37	33	4,93	26	3,89	254	8,65
Zweitstimmen	667	184	27,59	218	32,68	93	13,94	58	8,70	32	4,80	40	6,00	348	11,80
Stimmbezirk 0172 von-Bodelschwingh-Schule															
Landtagswahl 2012															
Zweitstimmen	512	150	29,3	147	28,71	69	13,48	87	16,99	13	2,54			46	1,62
Bundestagswahl 2013															
Zweitstimmen	574	144	25,09	264	45,99	64	11,15	38	6,62	35	6,1	18	3,14	11	0,32
Kommunalwahl 2014	468	145	30,98	167	35,68	32	6,84	88	18,8	8	1,71	15	3,21	13	2,78
Landtagswahl 2017															
Erstimmen	571	184	32,22	232	40,63	66	11,56	36	6,30	18	3,15	25	4,38	254	8,65
Zweitstimmen	571	150	26,27	218	38,18	91	15,94	39	6,83	17	2,98	36	6,30	348	11,80

Ergebnis politischer Wahlen in der Stadt Neuss

Stimmbezirk	gültige Stimmen Abs.	SPD		CDU		FDP		GRÜNE		DIE LINKE		AFD		Sonstige	
		Abs.	%	Abs.	%	Abs.	%	Abs.	%	Abs.	%	Abs.	%	Abs.	%
Stimmbezirk 0173 Joh. von Gott Altenpflegeheim															
Landtagswahl 2012															
Zweitstimmen	916	315	34,39	234	25,55	94	10,26	122	13,32	25	2,73			126	4,43
Bundestagswahl 2013															
Zweitstimmen	1055	257	24,36	462	43,79	107	10,14	55	5,21	70	6,64	47	4,45	57	1,68
Kommunalwahl 2014	708	192	27,12	249	35,17	26	3,67	119	16,81	45	6,36	44	6,21	33	4,66
Landtagswahl 2017															
Erstimmen	948	357	37,66	341	35,97	80	8,44	54	5,70	51	5,38	44	4,64	254	8,65
Zweitstimmen	962	284	29,52	307	31,91	131	13,62	59	6,13	64	6,65	71	7,38	348	11,80
Stimmbezirk 0179 Briefwahlbezirk 17. Zi. 1.736															
Landtagswahl 2012															
Zweitstimmen	728	239	32,83	270	37,09	62	8,52	77	10,58	11	1,51			69	2,43
Bundestagswahl 2013															
Zweitstimmen	962	234	24,32	465	48,34	79	8,21	70	7,28	40	4,16	32	3,33	42	1,24
Kommunalwahl 2014	596	152	25,5	264	44,3	48	8,05	78	13,09	13	2,18	26	4,36	15	2,52
Landtagswahl 2017															
Erstimmen	747	235	31,46	309	41,37	90	12,05	55	7,36	19	2,54	29	3,88	254	8,65
Zweitstimmen	750	198	26,40	280	37,33	150	20,00	50	6,67	18	2,40	33	4,40	348	11,80

Ergebnis politischer Wahlen in der Stadt Neuss

Stimmbezirk	gültige Stimmen Abs.	SPD		CDU		FDP		GRÜNE		DIE LINKE		AFD		Sonstige	
		Abs.	%	Abs.	%	Abs.	%	Abs.	%	Abs.	%	Abs.	%	Abs.	%
Stimmbezirk Dreikönigsviertel															
Landtagswahl 2012															
Zweitstimmen	2844	937	32,95	792	27,85	311	10,94	388	13,64	68	2,39			348	12,24
Bundestagswahl 2013															
Zweitstimmen	3400	858	25,24	1499	44,09	330	9,71	209	6,15	211	6,21	132	3,88	161	4,74
Kommunalwahl 2014	2272	623	27,42	832	144	144	6,34	393	17,30	94	4,14	101	4,45	85	3,74
Landtagswahl 2017															
Erstimmen	2935	1016	34,62	1107	37,72	302	10,29	201	6,85	121	4,12	124	4,22	128	4,36
Zweitstimmen	2950	816	27,66	1023	34,68	465	15,76	206	6,98	131	4,44	180	6,10	235	7,97

Ergebnis politischer Wahlen in der Stadt Neuss

Stimmbezirk	gültige Stimmen Abs.	SPD		CDU		FDP		GRÜNE		DIE LINKE		AFD		Sonstige	
Wahlbezirk		Abs.	%	Abs.	%	Abs.	%	Abs.	%	Abs.	%	Abs.	%	Abs.	%
Stimmbezirk 0181 Fliedner-Haus															
Landtagswahl 2012															
Zweitstimmen	575	209	36,35	172	29,91	52	9,04	61	10,61	33	5,74			48	2,09
Bundestagswahl 2013															
Zweitstimmen	649	187	28,81	293	45,15	46	7,09	32	4,93	29	4,47	35	5,39	27	1,02
Kommunalwahl 2014	513	196	38,21	176	34,31	29	5,65	42	8,19	14	2,73	26	5,07	30	5,85
Landtagswahl 2017															
Erstimmen	629	250	39,75	220	34,98	73	11,61	18	2,86	25	3,97	35	5,56	154	6,23
Zweitstimmen	632	207	32,75	195	30,85	88	13,92	34	5,38	17	2,69	46	7,28	229	9,23
Stimmbezirk 0182 St.-Konrad-Schule 1															
Landtagswahl 2012															
Zweitstimmen	318	101	31,76	97	30,5	47	14,78	35	11,01	5	1,57			33	1,44
Bundestagswahl 2013															
Zweitstimmen	363	89	24,52	180	49,59	28	7,71	22	6,06	21	5,79	9	2,48	14	0,53
Kommunalwahl 2014	297	101	34,01	95	31,99	20	6,73	43	14,48	12	4,04	11	3,7	15	5,05
Landtagswahl 2017															
Erstimmen	370	141	38,11	154	41,62	31	8,38	17	4,59	7	1,89	11	2,97	154	6,23
Zweitstimmen	373	110	29,49	148	39,68	46	12,33	22	5,90	13	3,49	18	4,83	229	9,23

Ergebnis politischer Wahlen in der Stadt Neuss

Stimmbezirk	gültige Stimmen Abs.	SPD		CDU		FDP		GRÜNE		DIE LINKE		AFD		Sonstige	
Wahlbezirk		Abs.	%	Abs.	%	Abs.	%	Abs.	%	Abs.	%	Abs.	%	Abs.	%
Stimmbezirk 0183 St.-Konrad-Schule 2															
Landtagswahl 2012															
Zweitstimmen	343	106	30,9	103	30,03	34	9,91	51	14,87	5	1,46			44	1,92
Bundestagswahl 2013															
Zweitstimmen	412	87	21,12	194	47,09	35	8,5	15	3,64	32	7,77	20	4,85	29	1,09
Kommunalwahl 2014	317	89	28,08	120	37,85	21	6,62	50	15,77	7	2,21	15	4,73	15	4,73
Landtagswahl 2017															
Erstimmen	386	137	35,49	159	41,19	36	9,33	21	5,44	5	1,30	17	4,40	154	6,23
Zweitstimmen	386	107	27,72	158	40,93	59	15,28	17	4,40	9	2,33	23	5,96	229	9,23
Stimmbezirk 0184 Telekom Tagungshotel															
Landtagswahl 2012															
Zweitstimmen	396	83	20,96	139	35,1	79	19,95	45	11,36	3	0,76			47	2,05
Bundestagswahl 2013															
Zweitstimmen	421	86	20,43	203	48,22	25	5,94	40	9,5	18	4,28	24	5,7	25	0,94
Kommunalwahl 2014	348	64	18,39	156	44,83	45	12,93	23	6,61	12	3,45	18	5,17	30	8,62
Landtagswahl 2017															
Erstimmen	422	117	27,73	169	40,05	56	13,27	24	5,69	16	3,79	33	7,82	154	6,23
Zweitstimmen	425	85	20,00	154	36,24	95	22,35	26	6,12	11	2,59	38	8,94	229	9,23

Ergebnis politischer Wahlen in der Stadt Neuss

Stimmbezirk	gültige Stimmen Abs.	SPD		CDU		FDP		GRÜNE		DIE LINKE		AFD		Sonstige	
		Abs.	%	Abs.	%	Abs.	%	Abs.	%	Abs.	%	Abs.	%	Abs.	%
Stimmbezirk 0189 Briefwahlbezirk 18. Zi. E.664															
Landtagswahl 2012															
Zweitstimmen	665	162	24,36	269	40,45	96	14,44	67	10,08	14	2,11			57	2,48
Bundestagswahl 2013															
Zweitstimmen	806	157	19,48	432	53,6	63	7,82	72	8,93	22	2,73	32	3,97	28	1,06
Kommunalwahl 2014	578	151	26,12	251	43,43	71	12,28	56	9,69	6	1,04	30	5,19	13	2,25
Landtagswahl 2017															
Erstimmen	664	202	30,42	310	46,69	81	12,20	27	4,07	12	1,81	21	3,16	154	6,23
Zweitstimmen	665	155	23,31	280	42,11	132	19,85	33	4,96	12	1,80	28	4,21	229	9,23
Stimmbezirk Gnadental															
Landtagswahl 2012															
Zweitstimmen	2297	661	28,78	780	33,96	308	13,41	259	11,28	60	2,61			229	9,97
Bundestagswahl 2013															
Zweitstimmen	2651	606	22,86	1302	49,11	197	7,43	181	6,83	122	4,60	120	4,53	123	4,64
Kommunalwahl 2014	2053	601	29,27	798	186	186	9,06	214	10,42	51	2,48	100	4,87	103	5,02
Landtagswahl 2017															
Erstimmen	2471	847	34,28	1012	40,96	277	11,21	107	4,33	65	2,63	117	4,73	126	5,10
Zweitstimmen	2481	664	26,76	935	37,69	420	16,93	132	5,32	62	2,50	153	6,17	211	8,50

Ergebnis politischer Wahlen in der Stadt Neuss

Stimmbezirk	gültige Stimmen Abs.	SPD		CDU		FDP		GRÜNE		DIE LINKE		AFD		Sonstige	
Wahlbezirk		Abs.	%	Abs.	%	Abs.	%	Abs.	%	Abs.	%	Abs.	%	Abs.	%
Stimmbezirk 0191 St. Josefs-Altenheim 1															
Landtagswahl 2012															
Zweitstimmen	723	193	26,69	233	32,23	112	15,49	81	11,2	14	1,94			90	4,52
Bundestagswahl 2013															
Zweitstimmen	887	195	21,98	447	50,39	60	6,76	53	5,98	54	6,09	44	4,96	34	1,35
Kommunalwahl 2014	664	168	25,3	304	45,78	42	6,33	68	10,24	26	3,92	25	3,77	31	4,67
Landtagswahl 2017															
Erstimmen	804	237	29,48	365	45,40	78	9,70	43	5,35	24	2,99	45	5,60	141	6,19
Zweitstimmen	802	184	22,94	338	42,14	121	15,09	52	6,48	30	3,74	52	6,48	238	10,44
Stimmbezirk 0192 St. Josefs Altenheim 2															
Landtagswahl 2012															
Zweitstimmen	735	240	32,65	180	24,49	106	14,42	103	14,01	9	1,22			97	4,88
Bundestagswahl 2013															
Zweitstimmen	907	223	24,59	401	44,21	68	7,5	82	9,04	32	3,53	45	4,96	56	2,23
Kommunalwahl 2014	634	171	26,97	240	37,85	38	5,99	121	19,09	15	2,37	17	2,68	32	5,05
Landtagswahl 2017															
Erstimmen	846	279	32,98	339	40,07	86	10,17	43	5,08	25	2,96	55	6,50	141	6,19
Zweitstimmen	844	237	28,08	282	33,41	132	15,64	53	6,28	29	3,44	80	9,48	238	10,44

Ergebnis politischer Wahlen in der Stadt Neuss

Stimmbezirk	gültige Stimmen Abs.	SPD		CDU		FDP		GRÜNE		DIE LINKE		AFD		Sonstige	
		Abs.	%	Abs.	%	Abs.	%	Abs.	%	Abs.	%	Abs.	%	Abs.	%
Stimmbezirk 0199 Briefwahlbezirk 19. Zi. E.245															
Landtagswahl 2012															
Zweitstimmen	531	159	29,94	201	37,85	76	14,31	39	7,34	5	0,94			51	2,56
Bundestagswahl 2013															
Zweitstimmen	717	128	17,85	370	51,6	58	8,09	82	11,44	19	2,65	38	5,3	22	0,88
Kommunalwahl 2014	475	89	18,74	206	43,37	54	11,37	77	16,21	8	1,68	19	4	22	4,63
Landtagswahl 2017															
Erstimmen	629	157	24,96	289	45,95	91	14,47	41	6,52	15	2,38	30	4,77	141	6,19
Zweitstimmen	633	134	21,17	240	37,91	149	23,54	35	5,53	17	2,69	41	6,48	238	10,44
Stimmbezirk Grimlinghausen Nord															
Landtagswahl 2012															
Zweitstimmen	1989	592	29,76	614	30,87	294	14,78	223	11,21	28	1,41			238	11,97
Bundestagswahl 2013															
Zweitstimmen	2511	546	21,74	1218	48,51	186	7,41	217	8,64	105	4,18	127	5,06	112	4,46
Kommunalwahl 2014	1773	428	24,14	750	134	134	7,56	266	15,00	49	2,76	61	3,44	85	4,79
Landtagswahl 2017															
Erstimmen	2279	673	29,53	993	43,57	255	11,19	127	5,57	64	2,81	130	5,70	135	5,92
Zweitstimmen	2279	555	24,35	860	37,74	402	17,64	140	6,14	76	3,33	173	7,59	211	9,26

Ergebnis politischer Wahlen in der Stadt Neuss

Seite 56 von 84

Stimmbezirk	gültige Stimmen Abs.	SPD		CDU		FDP		GRÜNE		DIE LINKE		AFD		Sonstige	
		Abs.	%	Abs.	%	Abs.	%	Abs.	%	Abs.	%	Abs.	%	Abs.	%
Stimmbezirk 0201 Zweigstelle Sparkasse															
Landtagswahl 2012															
Zweitstimmen	237	82	34,6	73	30,8	17	7,17	24	10,13	4	1,69			37	2,32
Bundestagswahl 2013															
Zweitstimmen	312	80	25,64	135	43,27	23	7,37	15	4,81	18	5,77	13	4,17	28	1,33
Kommunalwahl 2014	213	55	25,82	76	35,68	21	9,86	22	10,33	7	3,29	12	5,63	20	9,39
Landtagswahl 2017															
Erstimmen	290	95	32,76	115	39,66	31	10,69	10	3,45	7	2,41	19	6,55	149	8,04
Zweitstimmen	289	78	26,99	98	33,91	43	14,88	16	5,54	11	3,81	24	8,30	231	12,37
Stimmbezirk 0202 Vinzenz von Paul-Wohnheim															
Landtagswahl 2012															
Zweitstimmen	536	181	33,77	151	28,17	44	8,21	45	8,4	21	3,92			94	5,88
Bundestagswahl 2013															
Zweitstimmen	658	174	26,44	299	45,44	33	5,02	28	4,26	45	6,84	30	4,56	49	2,32
Kommunalwahl 2014	442	121	27,38	153	34,62	16	3,62	36	8,14	54	12,22	16	3,62	46	10,41
Landtagswahl 2017															
Erstimmen	597	188	31,49	216	36,18	66	11,06	12	2,01	45	7,54	48	8,04	149	8,04
Zweitstimmen	601	162	26,96	188	31,28	77	12,81	31	5,16	42	6,99	63	10,48	231	12,37

Ergebnis politischer Wahlen in der Stadt Neuss

Stimmbezirk	gültige Stimmen Abs.	SPD		CDU		FDP		GRÜNE		DIE LINKE		AFD		Sonstige	
		Abs.	%	Abs.	%	Abs.	%	Abs.	%	Abs.	%	Abs.	%	Abs.	%
Stimmbezirk 0203 Wohnhaus der Lebenshilfe															
Landtagswahl 2012															
Zweitstimmen	496	191	38,51	135	27,22	47	9,48	55	11,09	13	2,62			55	3,44
Bundestagswahl 2013															
Zweitstimmen	655	180	27,48	294	44,89	56	8,55	22	3,36	37	5,65	36	5,5	30	1,42
Kommunalwahl 2014	443	123	27,77	161	36,34	20	4,51	72	16,25	20	4,51	26	5,87	21	4,74
Landtagswahl 2017															
Erstimmen	577	187	32,41	224	38,82	59	10,23	26	4,51	28	4,85	40	6,93	149	8,04
Zweitstimmen	583	146	25,04	204	34,99	91	15,61	31	5,32	32	5,49	48	8,23	231	12,37
Stimmbezirk 0209 Briefwahlbezirk 20. Zi.1A.730															
Landtagswahl 2012															
Zweitstimmen	329	95	28,88	122	37,08	28	8,51	34	10,33	5	1,52			45	2,82
Bundestagswahl 2013															
Zweitstimmen	485	109	22,47	248	51,13	38	7,84	36	7,42	16	3,3	19	3,92	19	0,90
Kommunalwahl 2014	283	60	21,2	137	48,41	19	6,71	24	8,48	17	6,01	12	4,24	14	4,95
Landtagswahl 2017															
Erstimmen	390	123	31,54	171	43,85	34	8,72	19	4,87	14	3,59	22	5,64	149	8,04
Zweitstimmen	394	106	26,90	156	39,59	54	13,71	20	5,08	19	4,82	25	6,35	231	12,37

Ergebnis politischer Wahlen in der Stadt Neuss

Stimmbezirk	gültige Stimmen Abs.	SPD		CDU		FDP		GRÜNE		DIE LINKE		AFD		Sonstige	
		Abs.	%	Abs.	%	Abs.	%	Abs.	%	Abs.	%	Abs.	%	Abs.	%
Stimmbezirk Grimlinghausen Sued															
Landtagswahl 2012															
Zweitstimmen	1598	549	34,36	481	30,10	136	8,51	158	9,89	43	2,69			231	14,46
Bundestagswahl 2013															
Zweitstimmen	2110	543	25,73	976	46,26	150	7,11	101	4,79	116	5,50	98	4,64	126	5,97
Kommunalwahl 2014	1381	359	26,00	527	76	76	5,50	154	11,15	98	7,10	66	4,78	101	7,31
Landtagswahl 2017															
Erstimmen	1854	593	31,98	726	39,16	190	10,25	67	3,61	94	5,07	129	6,96	133	7,17
Zweitstimmen	1867	492	26,35	646	34,60	265	14,19	98	5,25	104	5,57	160	8,57	206	11,03

Ergebnis politischer Wahlen in der Stadt Neuss

Seite 59 von 84

Stimmbezirk	gültige Stimmen Abs.	SPD		CDU		FDP		GRÜNE		DIE LINKE		AFD		Sonstige	
		Abs.	%	Abs.	%	Abs.	%	Abs.	%	Abs.	%	Abs.	%	Abs.	%
Stimmbezirk 0211 St.-Martinus-Schule															
Landtagswahl 2012															
Zweitstimmen	746	211	28,28	236	31,64	119	15,95	87	11,66	2	0,27			91	4,29
Bundestagswahl 2013															
Zweitstimmen	881	187	21,23	443	50,28	51	5,79	89	10,1	24	2,72	41	4,65	46	1,79
Kommunalwahl 2014	684	159	23,25	326	47,66	49	7,16	76	11,11	20	2,92	23	3,36	31	4,53
Landtagswahl 2017															
Erstimmen	826	230	27,85	392	47,46	96	11,62	38	4,60	22	2,66	42	5,08	161	6,76
Zweitstimmen	834	195	23,38	334	40,05	139	16,67	46	5,52	21	2,52	71	8,51	241	10,09
Stimmbezirk 0212 Ev. Gemeindezentrum Uedesheim															
Landtagswahl 2012															
Zweitstimmen	832	273	32,81	241	28,97	99	11,9	107	12,86	18	2,16			94	4,43
Bundestagswahl 2013															
Zweitstimmen	960	243	25,31	467	48,65	77	8,02	53	5,52	37	3,85	30	3,13	53	2,06
Kommunalwahl 2014	717	176	24,55	369	51,46	33	4,6	77	10,74	16	2,23	16	2,23	30	4,18
Landtagswahl 2017															
Erstimmen	871	247	28,36	419	48,11	78	8,96	33	3,79	22	2,53	52	5,97	161	6,76
Zweitstimmen	870	226	25,98	367	42,18	112	12,87	39	4,48	21	2,41	60	6,90	241	10,09

Ergebnis politischer Wahlen in der Stadt Neuss

Stimmbezirk	gültige Stimmen Abs.	SPD		CDU		FDP		GRÜNE		DIE LINKE		AFD		Sonstige	
		Abs.	%	Abs.	%	Abs.	%	Abs.	%	Abs.	%	Abs.	%	Abs.	%
Stimmbezirk 0219 Briefwahlbezirk 21. Zi.1A.722															
Landtagswahl 2012															
Zweitstimmen	543	135	24,86	226	41,62	69	12,71	50	9,21	7	1,29			56	2,64
Bundestagswahl 2013															
Zweitstimmen	732	140	19,13	397	54,23	53	7,24	66	9,02	21	2,87	29	3,96	26	1,01
Kommunalwahl 2014	471	89	18,9	250	53,08	28	5,94	59	12,53	6	1,27	17	3,61	22	4,67
Landtagswahl 2017															
Erstimmen	684	172	25,15	353	51,61	75	10,96	32	4,68	14	2,05	28	4,09	161	6,76
Zweitstimmen	685	126	18,39	305	44,53	126	18,39	52	7,59	13	1,90	40	5,84	241	10,09
Stimmbezirk Uedesheim															
Landtagswahl 2012															
Zweitstimmen	2121	619	29,18	703	33,14	287	13,53	244	11,50	27	1,27			241	11,36
Bundestagswahl 2013															
Zweitstimmen	2573	570	22,15	1307	50,80	181	7,03	208	8,08	82	3,19	100	3,89	125	4,86
Kommunalwahl 2014	1872	424	22,65	945	110	110	5,88	212	11,32	42	2,24	56	2,99	83	4,43
Landtagswahl 2017															
Erstimmen	2381	649	27,26	1164	48,89	249	10,46	103	4,33	58	2,44	122	5,12	126	5,29
Zweitstimmen	2389	547	22,90	1006	42,11	377	15,78	137	5,73	55	2,30	171	7,16	219	9,17

Ergebnis politischer Wahlen in der Stadt Neuss

Stimmbezirk	gültige Stimmen Abs.	SPD		CDU		FDP		GRÜNE		DIE LINKE		AFD		Sonstige	
		Abs.	%	Abs.	%	Abs.	%	Abs.	%	Abs.	%	Abs.	%	Abs.	%
Stimmbezirk 0221 Gebrüder-Grimm-Schule 2															
Landtagswahl 2012															
Zweitstimmen	443	141	31,83	149	33,63	22	4,97	32	7,22	19	4,29			80	6,55
Bundestagswahl 2013															
Zweitstimmen	639	200	31,3	276	43,19	19	2,97	20	3,13	44	6,89	31	4,85	49	2,95
Kommunalwahl 2014	420	84	20	227	54,05	7	1,67	10	2,38	23	5,48	10	2,38	59	14,05
Landtagswahl 2017															
Erstimmen	462	177	38,31	162	35,06	26	5,63	7	1,52	32	6,93	48	10,39	113	9,06
Zweitstimmen	471	151	32,06	137	29,09	41	8,70	11	2,34	27	5,73	62	13,16	176	13,90
Stimmbezirk 0222 Gebrüder-Grimm-Schule 1															
Landtagswahl 2012															
Zweitstimmen	580	221	38,1	192	33,1	28	4,83	48	8,28	15	2,59			76	6,22
Bundestagswahl 2013															
Zweitstimmen	714	197	27,59	351	49,16	30	4,2	27	3,78	43	6,02	23	3,22	43	2,59
Kommunalwahl 2014	510	77	15,1	316	61,96	10	1,96	14	2,75	17	3,33	11	2,16	65	12,75
Landtagswahl 2017															
Erstimmen	568	190	33,45	219	38,56	36	6,34	15	2,64	34	5,99	58	10,21	113	9,06
Zweitstimmen	576	154	26,74	211	36,63	47	8,16	21	3,65	33	5,73	75	13,02	176	13,90

Ergebnis politischer Wahlen in der Stadt Neuss

Stimmbezirk	gültige Stimmen Abs.	SPD		CDU		FDP		GRÜNE		DIE LINKE		AFD		Sonstige	
		Abs.	%	Abs.	%	Abs.	%	Abs.	%	Abs.	%	Abs.	%	Abs.	%
Stimmbezirk 0229 Briefwahlbezirk 22. Zi.1A.725															
Landtagswahl 2012															
Zweitstimmen	199	81	40,7	67	33,67	13	6,53	14	7,04	4	2,01			20	1,64
Bundestagswahl 2013															
Zweitstimmen	307	102	33,22	139	45,28	16	5,21	14	4,56	15	4,89	9	2,93	12	0,72
Kommunalwahl 2014	212	64	30,19	105	49,53	3	1,42	9	4,25	8	3,77	3	1,42	20	9,43
Landtagswahl 2017															
Erstimmen	217	77	35,48	78	35,94	21	9,68	7	3,23	7	3,23	23	10,60	113	9,06
Zweitstimmen	219	78	35,62	68	31,05	29	13,24	3	1,37	4	1,83	30	13,70	176	13,90
Stimmbezirk Erfttal															
Landtagswahl 2012															
Zweitstimmen	1222	443	36,25	408	33,39	63	5,16	94	7,69	38	3,11			176	14,40
Bundestagswahl 2013															
Zweitstimmen	1660	499	30,06	766	46,14	65	3,92	61	3,67	102	6,14	63	3,80	104	6,27
Kommunalwahl 2014	1142	225	19,70	648	20	20	1,75	33	2,89	48	4,20	24	2,10	144	12,61
Landtagswahl 2017															
Erstimmen	1247	444	35,61	459	36,81	83	6,66	29	2,33	73	5,85	129	10,34	132	10,59
Zweitstimmen	1266	383	30,25	416	32,86	117	9,24	35	2,76	64	5,06	167	13,19	196	15,48

Ergebnis politischer Wahlen in der Stadt Neuss

Stimmbezirk	gültige Stimmen Abs.	SPD		CDU		FDP		GRÜNE		DIE LINKE		AFD		Sonstige	
		Abs.	%	Abs.	%	Abs.	%	Abs.	%	Abs.	%	Abs.	%	Abs.	%
Stimmbezirk 0231 St.-Andreas-Schule 2															
Landtagswahl 2012															
Zweitstimmen	474	130	27,43	144	30,38	52	10,97	83	17,51	6	1,27			59	1,83
Bundestagswahl 2013															
Zweitstimmen	556	127	22,84	261	46,94	60	10,79	30	5,4	32	5,76	26	4,68	20	0,53
Kommunalwahl 2014	397	80	20,15	140	35,26	30	7,56	97	24,43	17	4,28	23	5,79	10	2,52
Landtagswahl 2017															
Erstimmen	496	167	33,67	210	42,34	42	8,47	29	5,85	19	3,83	20	4,03	293	8,67
Zweitstimmen	496	131	26,41	180	36,29	74	14,92	42	8,47	23	4,64	30	6,05	420	12,39
Stimmbezirk 0232 St.-Andreas-Schule 1															
Landtagswahl 2012															
Zweitstimmen	743	255	34,32	209	28,13	83	11,17	64	8,61	12	1,62			120	3,73
Bundestagswahl 2013															
Zweitstimmen	818	199	24,33	362	44,25	65	7,95	49	5,99	46	5,62	47	5,75	50	1,33
Kommunalwahl 2014	622	117	18,81	286	45,98	34	5,47	109	17,52	18	2,89	23	3,7	35	5,63
Landtagswahl 2017															
Erstimmen	755	231	30,60	302	40,00	80	10,60	41	5,43	21	2,78	62	8,21	293	8,67
Zweitstimmen	754	208	27,59	247	32,76	118	15,65	40	5,31	27	3,58	79	10,48	420	12,39

Ergebnis politischer Wahlen in der Stadt Neuss

Seite 64 von 84

Stimmbezirk	gültige Stimmen Abs.	SPD		CDU		FDP		GRÜNE		DIE LINKE		AFD		Sonstige	
		Abs.	%	Abs.	%	Abs.	%	Abs.	%	Abs.	%	Abs.	%	Abs.	%
Stimmbezirk 0233 Ganztagsrealschule Norf															
Landtagswahl 2012															
Zweitstimmen	790	228	28,86	239	30,25	124	15,7	97	12,28	17	2,15			85	2,64
Bundestagswahl 2013															
Zweitstimmen	851	232	27,26	380	44,65	65	7,64	52	6,11	47	5,52	38	4,47	37	0,98
Kommunalwahl 2014	680	149	21,91	239	35,15	52	7,65	111	16,32	18	2,65	38	5,59	73	10,74
Landtagswahl 2017															
Erstimmen	812	261	32,14	333	41,01	82	10,10	47	5,79	21	2,59	49	6,03	293	8,67
Zweitstimmen	817	222	27,17	288	35,25	139	17,01	43	5,26	23	2,82	63	7,71	420	12,39
Stimmbezirk 0234 DRK-Kindergarten															
Landtagswahl 2012															
Zweitstimmen	357	85	23,81	130	36,41	57	15,97	26	7,28	8	2,24			51	1,59
Bundestagswahl 2013															
Zweitstimmen	418	86	20,57	211	50,48	18	4,31	37	8,85	16	3,83	23	5,5	27	0,72
Kommunalwahl 2014	306	74	24,18	150	49,02	25	8,17	27	8,82	9	2,94	8	2,61	13	4,25
Landtagswahl 2017															
Erstimmen	375	96	25,60	196	52,27	39	10,40	14	3,73	11	2,93	9	2,40	293	8,67
Zweitstimmen	376	70	18,62	164	43,62	75	19,95	23	6,12	11	2,93	11	2,93	420	12,39

Ergebnis politischer Wahlen in der Stadt Neuss

Stimmbezirk	gültige Stimmen Abs.	SPD		CDU		FDP		GRÜNE		DIE LINKE		AFD		Sonstige	
		Abs.	%	Abs.	%	Abs.	%	Abs.	%	Abs.	%	Abs.	%	Abs.	%
Stimmbezirk 0239 Briefwahlbezirk 23. Zi. 1.292															
Landtagswahl 2012															
Zweitstimmen	852	269	31,57	280	32,86	116	13,62	74	8,69	8	0,94			105	3,26
Bundestagswahl 2013															
Zweitstimmen	1117	268	23,99	548	49,06	73	6,54	93	8,33	41	3,67	48	4,3	46	1,22
Kommunalwahl 2014	775	202	26,06	279	36	58	7,48	138	17,81	24	3,1	44	5,68	30	3,87
Landtagswahl 2017															
Erstimmen	943	326	34,57	410	43,48	88	9,33	46	4,88	15	1,59	42	4,45	293	8,67
Zweitstimmen	948	286	30,17	340	35,86	161	16,98	55	5,80	22	2,32	54	5,70	420	12,39
Stimmbezirk Norf															
Landtagswahl 2012															
Zweitstimmen	3216	967	30,07	1002	31,16	432	13,43	344	10,70	51	1,59			420	13,06
Bundestagswahl 2013															
Zweitstimmen	3760	912	24,26	1762	46,86	281	7,47	261	6,94	182	4,84	182	4,84	180	4,79
Kommunalwahl 2014	2780	622	22,37	1094	199	199	7,16	482	17,34	86	3,09	136	4,89	161	5,79
Landtagswahl 2017															
Erstimmen	3381	1081	31,97	1451	42,92	331	9,79	177	5,24	87	2,57	182	5,38	199	5,89
Zweitstimmen	3391	917	27,04	1219	35,95	567	16,72	203	5,99	106	3,13	237	6,99	304	8,96

Ergebnis politischer Wahlen in der Stadt Neuss

Seite 66 von 84

Stimmbezirk	gültige Stimmen Abs.	SPD		CDU		FDP		GRÜNE		DIE LINKE		AFD		Sonstige	
		Abs.	%	Abs.	%	Abs.	%	Abs.	%	Abs.	%	Abs.	%	Abs.	%
Stimmbezirk 0241 Geschw.-Scholl-Schule 1															
Landtagswahl 2012															
Zweitstimmen	684	286	41,81	184	26,9	50	7,31	66	9,65	15	2,19			83	4,67
Bundestagswahl 2013															
Zweitstimmen	868	274	31,57	330	38,02	49	5,65	41	4,72	66	7,6	41	4,72	67	2,96
Kommunalwahl 2014	581	163	28,06	260	44,75	13	2,24	56	9,64	27	4,65	20	3,44	42	7,23
Landtagswahl 2017															
Erstimmen	798	296	37,09	281	35,21	68	8,52	37	4,64	34	4,26	61	7,64	179	8,06
Zweitstimmen	812	251	30,91	252	31,03	87	10,71	40	4,93	41	5,05	86	10,59	238	10,60
Stimmbezirk 0242 Geschw.-Scholl-Schule 2															
Landtagswahl 2012															
Zweitstimmen	674	293	43,47	161	23,89	35	5,19	66	9,79	21	3,12			98	5,51
Bundestagswahl 2013															
Zweitstimmen	857	329	38,39	308	35,94	44	5,13	27	3,15	67	7,82	42	4,9	40	1,77
Kommunalwahl 2014	606	164	27,06	275	45,38	13	2,15	28	4,62	24	3,96	26	4,29	76	12,54
Landtagswahl 2017															
Erstimmen	659	286	43,40	213	32,32	34	5,16	12	1,82	36	5,46	54	8,19	179	8,06
Zweitstimmen	666	237	35,59	178	26,73	47	7,06	22	3,30	38	5,71	72	10,81	238	10,60

Ergebnis politischer Wahlen in der Stadt Neuss

Stimmbezirk	gültige Stimmen Abs.	SPD		CDU		FDP		GRÜNE		DIE LINKE		AFD		Sonstige	
		Abs.	%	Abs.	%	Abs.	%	Abs.	%	Abs.	%	Abs.	%	Abs.	%
Stimmbezirk 0243 NoNi ev. Kindertagesstätte 2															
Landtagswahl 2012															
Zweitstimmen															
Bundestagswahl 2013															
Zweitstimmen															
Kommunalwahl 2014	199	78	39,2	73	36,68	4	2,01	23	11,56	5	2,51	4	2,01	12	6,03
Landtagswahl 2017															
Erstimmen	252	83	32,94	109	43,25	28	11,11	8	3,17	5	1,98	17	6,75	179	8,06
Zweitstimmen	255	74	29,02	94	36,86	35	13,73	9	3,53	6	2,35	25	9,80	238	10,60
Stimmbezirk 0249 Briefwahlbezirk 24. Zi.1A.723															
Landtagswahl 2012															
Zweitstimmen	421	180	42,76	129	30,64	19	4,51	32	7,6	4	0,95			57	3,20
Bundestagswahl 2013															
Zweitstimmen	541	161	29,76	227	41,96	51	9,43	34	6,28	20	3,7	20	3,7	28	1,24
Kommunalwahl 2014	434	92	21,2	226	52,07	26	5,99	46	10,6	12	2,76	11	2,53	21	4,84
Landtagswahl 2017															
Erstimmen	513	184	35,87	202	39,38	48	9,36	23	4,48	9	1,75	34	6,63	179	8,06
Zweitstimmen	513	171	33,33	165	32,16	72	14,04	26	5,07	14	2,73	40	7,80	238	10,60

Ergebnis politischer Wahlen in der Stadt Neuss

Stimmbezirk	gültige Stimmen Abs.	SPD		CDU		FDP		GRÜNE		DIE LINKE		AFD		Sonstige	
Wahlbezirk		Abs.	%	Abs.	%	Abs.	%	Abs.	%	Abs.	%	Abs.	%	Abs.	%
Stimmbezirk Derikum															
Landtagswahl 2012															
Zweitstimmen	1779	759	42,66	474	26,64	104	5,85	164	9,22	40	2,25			238	13,38
Bundestagswahl 2013															
Zweitstimmen	2266	764	33,72	865	38,17	144	6,35	102	4,50	153	6,75	103	4,55	135	5,96
Kommunalwahl 2014	1820	497	27,31	834	56	56	3,08	153	8,41	68	3,74	61	3,35	151	8,30
Landtagswahl 2017															
Erstimmen	2222	849	38,21	805	36,23	178	8,01	80	3,60	84	3,78	166	7,47	172	7,74
Zweitstimmen	2246	733	32,64	689	30,68	241	10,73	97	4,32	99	4,41	223	9,93	283	12,60

Ergebnis politischer Wahlen in der Stadt Neuss

Stimmbezirk	gültige Stimmen Abs.	SPD		CDU		FDP		GRÜNE		DIE LINKE		AFD		Sonstige	
		Abs.	%	Abs.	%	Abs.	%	Abs.	%	Abs.	%	Abs.	%	Abs.	%
Stimmbezirk 0251 NoNi ev. Kindertagesstätte															
Landtagswahl 2012															
Zweitstimmen	471	151	32,06	149	31,63	47	9,98	57	12,1	16	3,4			51	1,66
Bundestagswahl 2013															
Zweitstimmen	549	135	24,59	276	50,27	45	8,2	32	5,83	24	4,37	13	2,37	24	0,65
Kommunalwahl 2014	403	126	31,27	164	40,69	19	4,71	48	11,91	11	2,73	19	4,71	16	3,97
Landtagswahl 2017															
Erstimmen	518	168	32,43	237	45,75	50	9,65	22	4,25	14	2,70	16	3,09	229	6,81
Zweitstimmen	519	137	26,40	201	38,73	90	17,34	29	5,59	22	4,24	26	5,01	353	10,47
Stimmbezirk 0252 Trinitatiskirche/Seniorenraum															
Landtagswahl 2012															
Zweitstimmen	648	222	34,26	184	28,4	97	14,97	66	10,19	9	1,39			70	2,28
Bundestagswahl 2013															
Zweitstimmen	744	201	27,02	347	46,64	39	5,24	51	6,85	27	3,63	47	6,32	32	0,87
Kommunalwahl 2014	569	151	26,54	253	44,46	50	8,79	54	9,49	9	1,58	29	5,1	23	4,04
Landtagswahl 2017															
Erstimmen	726	264	36,36	307	42,29	61	8,40	34	4,68	20	2,75	32	4,41	229	6,81
Zweitstimmen	730	206	28,22	270	36,99	115	15,75	42	5,75	27	3,70	43	5,89	353	10,47

Ergebnis politischer Wahlen in der Stadt Neuss

Stimmbezirk	gültige Stimmen Abs.	SPD		CDU		FDP		GRÜNE		DIE LINKE		AFD		Sonstige	
Wahlbezirk		Abs.	%	Abs.	%	Abs.	%	Abs.	%	Abs.	%	Abs.	%	Abs.	%
Stimmbezirk 0253 Altentagesst. Heide-Zentrum															
Landtagswahl 2012															
Zweitstimmen	520	153	29,42	159	30,58	44	8,46	70	13,46	9	1,73			85	2,77
Bundestagswahl 2013															
Zweitstimmen	602	152	25,25	259	43,02	47	7,81	32	5,32	49	8,14	40	6,64	23	0,63
Kommunalwahl 2014	469	127	27,08	191	40,72	31	6,61	49	10,45	16	3,41	34	7,25	21	4,48
Landtagswahl 2017															
Erstimmen	622	211	33,92	252	40,51	55	8,84	32	5,14	29	4,66	34	5,47	229	6,81
Zweitstimmen	622	170	27,33	228	36,66	90	14,47	44	7,07	27	4,34	38	6,11	353	10,47
Stimmbezirk 0254 St. Peter-Schule															
Landtagswahl 2012															
Zweitstimmen	600	204	34	172	28,67	86	14,33	72	12	8	1,33			58	1,89
Bundestagswahl 2013															
Zweitstimmen	689	154	22,35	347	50,36	41	5,95	48	6,97	28	4,06	42	6,1	29	0,79
Kommunalwahl 2014	528	126	23,86	226	42,8	46	8,71	61	11,55	13	2,46	35	6,63	21	3,98
Landtagswahl 2017															
Erstimmen	636	176	27,67	328	51,57	65	10,22	20	3,14	11	1,73	30	4,72	229	6,81
Zweitstimmen	639	151	23,63	271	42,41	104	16,28	36	5,63	7	1,10	48	7,51	353	10,47

Ergebnis politischer Wahlen in der Stadt Neuss

Stimmbezirk	gültige Stimmen Abs.	SPD		CDU		FDP		GRÜNE		DIE LINKE		AFD		Sonstige	
		Abs.	%	Abs.	%	Abs.	%	Abs.	%	Abs.	%	Abs.	%	Abs.	%
Stimmbezirk 0259 Briefwahlbezirk 25. Zi. 1A.714															
Landtagswahl 2012															
Zweitstimmen	828	254	30,68	276	33,33	109	13,16	94	11,35	6	0,72			89	2,90
Bundestagswahl 2013															
Zweitstimmen	1081	266	24,61	552	51,06	79	7,31	72	6,66	29	2,68	46	4,26	37	1,01
Kommunalwahl 2014	748	215	28,74	337	45,05	52	6,95	73	9,76	19	2,54	33	4,41	19	2,54
Landtagswahl 2017															
Erstimmen	862	254	29,47	377	43,74	97	11,25	54	6,26	14	1,62	56	6,50	229	6,81
Zweitstimmen	862	214	24,83	311	36,08	168	19,49	66	7,66	15	1,74	61	7,08	353	10,47
Stimmbezirk Rosellen/Rosellerh.-Neuenbaum															
Landtagswahl 2012															
Zweitstimmen	3067	984	32,08	940	30,65	383	12,49	359	11,71	48	1,57			353	11,51
Bundestagswahl 2013															
Zweitstimmen	3665	908	24,77	1781	48,59	251	6,85	235	6,41	157	4,28	188	5,13	145	3,96
Kommunalwahl 2014	2717	745	27,42	1171	198	198	7,29	285	10,49	68	2,50	150	5,52	100	3,68
Landtagswahl 2017															
Erstimmen	3364	1073	31,90	1501	44,62	328	9,75	162	4,82	88	2,62	168	4,99	179	5,32
Zweitstimmen	3372	878	26,04	1281	37,99	567	16,81	217	6,44	98	2,91	216	6,41	280	8,30

Ergebnis politischer Wahlen in der Stadt Neuss

Seite 72 von 84

Stimmbezirk	gültige Stimmen Abs.	SPD		CDU		FDP		GRÜNE		DIE LINKE		AFD		Sonstige	
Wahlbezirk		Abs.	%	Abs.	%	Abs.	%	Abs.	%	Abs.	%	Abs.	%	Abs.	%
Stimmbezirk 0261 NoNi ev. Kindertagesstätte															
Landtagswahl 2012															
Zweitstimmen	727	296	40,72	156	21,46	75	10,32	76	10,45	14	1,93			110	4,28
Bundestagswahl 2013															
Zweitstimmen	1105	302	27,33	496	44,89	91	8,24	62	5,61	69	6,24	39	3,53	46	1,32
Kommunalwahl 2014	561	208	37,08	194	34,58	22	3,92	58	10,34	29	5,17	23	4,1	27	4,81
Landtagswahl 2017															
Erstimmen	843	277	32,86	324	38,43	75	8,90	41	4,86	25	2,97	75	8,90	237	7,88
Zweitstimmen	849	235	27,68	279	32,86	120	14,13	45	5,30	35	4,12	89	10,48	353	11,66
Stimmbezirk 0262 Kindertagesstätte 1															
Landtagswahl 2012															
Zweitstimmen	701	244	34,81	151	21,54	77	10,98	120	17,12	17	2,43			92	3,58
Bundestagswahl 2013															
Zweitstimmen	906	243	26,82	388	42,83	73	8,06	56	6,18	43	4,75	47	5,19	56	1,61
Kommunalwahl 2014	694	220	31,7	219	31,56	41	5,91	91	13,11	30	4,32	20	2,88	73	10,52
Landtagswahl 2017															
Erstimmen	832	298	35,82	310	37,26	68	8,17	45	5,41	46	5,53	45	5,41	237	7,88
Zweitstimmen	836	231	27,63	247	29,55	124	14,83	63	7,54	41	4,90	68	8,13	353	11,66

Ergebnis politischer Wahlen in der Stadt Neuss

Stimmbezirk	gültige Stimmen Abs.	SPD		CDU		FDP		GRÜNE		DIE LINKE		AFD		Sonstige	
Wahlbezirk		Abs.	%	Abs.	%	Abs.	%	Abs.	%	Abs.	%	Abs.	%	Abs.	%
Stimmbezirk 0263 Kindertagesstätte 2															
Landtagswahl 2012															
Zweitstimmen	619	248	40,06	153	24,72	59	9,53	68	10,99	10	1,62			81	3,15
Bundestagswahl 2013															
Zweitstimmen	751	195	25,97	343	45,67	52	6,92	44	5,86	49	6,52	30	3,99	38	1,09
Kommunalwahl 2014	515	166	32,23	187	36,31	22	4,27	64	12,43	21	4,08	20	3,88	35	6,80
Landtagswahl 2017															
Erstimmen	700	241	34,43	275	39,29	70	10,00	34	4,86	22	3,14	41	5,86	237	7,88
Zweitstimmen	705	198	28,09	248	35,18	95	13,48	39	5,53	35	4,96	56	7,94	353	11,66
Stimmbezirk 0269 Briefwahlbezirk 26. Zi.1A.729															
Landtagswahl 2012															
Zweitstimmen	521	172	33,01	179	34,36	50	9,6	41	7,87	9	1,73			70	2,73
Bundestagswahl 2013															
Zweitstimmen	725	173	23,86	347	47,86	62	8,55	57	7,86	22	3,03	24	3,31	40	1,15
Kommunalwahl 2014	495	149	30,1	197	39,8	43	8,69	47	9,49	8	1,62	20	4,04	31	6,26
Landtagswahl 2017															
Erstimmen	634	182	28,71	254	40,06	81	12,78	44	6,94	19	3,00	40	6,31	237	7,88
Zweitstimmen	637	149	23,39	227	35,64	119	18,68	40	6,28	20	3,14	52	8,16	353	11,66

Ergebnis politischer Wahlen in der Stadt Neuss

Stimmbezirk	gültige Stimmen Abs.	SPD		CDU		FDP		GRÜNE		DIE LINKE		AFD		Sonstige	
		Abs.	%	Abs.	%	Abs.	%	Abs.	%	Abs.	%	Abs.	%	Abs.	%
Stimmbezirk Allerheiligen															
Landtagswahl 2012															
Zweitstimmen	2568	960	37,38	639	24,88	261	10,16	305	11,88	50	1,95			353	13,75
Bundestagswahl 2013															
Zweitstimmen	3487	913	26,18	1574	45,14	278	7,97	219	6,28	183	5,25	140	4,01	180	5,16
Kommunalwahl 2014	2265	743	32,80	797	128	128	5,65	260	11,48	88	3,89	83	3,66	166	7,33
Landtagswahl 2017															
Erstimmen	3009	998	33,17	1163	38,65	294	9,77	164	5,45	112	3,72	201	6,68	211	7,01
Zweitstimmen	3027	813	26,86	1001	33,07	458	15,13	187	6,18	131	4,33	265	8,75	364	12,03

Ergebnis politischer Wahlen in der Stadt Neuss

Seite 75 von 84

Stimmbezirk	gültige Stimmen Abs.	SPD		CDU		FDP		GRÜNE		DIE LINKE		AFD		Sonstige	
		Abs.	%	Abs.	%	Abs.	%	Abs.	%	Abs.	%	Abs.	%	Abs.	%
Stimmbezirk 0271 Richard-Schirrmann-Schule 1															
Landtagswahl 2012															
Zweitstimmen	573	181	31,59	178	31,06	87	15,18	38	6,63	4	0,7			85	3,55
Bundestagswahl 2013															
Zweitstimmen	616	151	24,51	319	51,79	20	3,25	38	6,17	25	4,06	26	4,22	37	1,31
Kommunalwahl 2014	494	121	24,49	229	46,36	40	8,1	53	10,73	12	2,43	14	2,83	25	5,06
Landtagswahl 2017															
Erstimmen	604	187	30,96	283	46,85	51	8,44	25	4,14	18	2,98	25	4,14	170	6,61
Zweitstimmen	605	162	26,78	235	38,84	103	17,02	25	4,13	20	3,31	37	6,12	249	9,66
Stimmbezirk 0272 Richard-Schirrmann-Schule 2															
Landtagswahl 2012															
Zweitstimmen	692	204	29,48	249	35,98	90	13,01	79	11,42	10	1,45			60	2,51
Bundestagswahl 2013															
Zweitstimmen	771	193	25,03	396	51,36	54	7	41	5,32	32	4,15	26	3,37	29	1,03
Kommunalwahl 2014	533	104	19,51	258	48,41	38	7,13	88	16,51	13	2,44	19	3,56	13	2,44
Landtagswahl 2017															
Erstimmen	754	244	32,36	361	47,88	60	7,96	32	4,24	20	2,65	21	2,79	170	6,61
Zweitstimmen	754	210	27,85	325	43,10	105	13,93	42	5,57	14	1,86	38	5,04	249	9,66

Ergebnis politischer Wahlen in der Stadt Neuss

Seite 76 von 84

Stimmbezirk	gültige Stimmen Abs.	SPD		CDU		FDP		GRÜNE		DIE LINKE		AFD		Sonstige	
		Abs.	%	Abs.	%	Abs.	%	Abs.	%	Abs.	%	Abs.	%	Abs.	%
Stimmbezirk 0273 Kindergarten Helpenstein e.V.															
Landtagswahl 2012															
Zweitstimmen	477	121	25,37	174	36,48	89	18,66	40	8,39	4	0,84			49	2,05
Bundestagswahl 2013															
Zweitstimmen	558	94	16,85	306	54,84	25	4,48	58	10,39	17	3,05	27	4,84	31	1,10
Kommunalwahl 2014	392	71	18,11	181	46,17	59	15,05	42	10,71	5	1,28	19	4,85	15	3,83
Landtagswahl 2017															
Erstimmen	517	113	21,86	255	49,32	79	15,28	24	4,64	11	2,13	25	4,84	170	6,61
Zweitstimmen	523	98	18,74	226	43,21	111	21,22	20	3,82	13	2,49	33	6,31	249	9,66
Stimmbezirk 0279 Briefwahlbezirk 27. Zi.1A.719															
Landtagswahl 2012															
Zweitstimmen	652	206	31,6	256	39,26	77	11,81	56	8,59	2	0,31			55	2,30
Bundestagswahl 2013															
Zweitstimmen	880	166	18,86	488	55,45	45	5,11	88	10	18	2,05	34	3,86	41	1,45
Kommunalwahl 2014	581	109	18,76	284	48,88	71	12,22	54	9,29	13	2,24	21	3,61	29	4,99
Landtagswahl 2017															
Erstimmen	695	181	26,04	365	52,52	71	10,22	19	2,73	16	2,30	33	4,75	170	6,61
Zweitstimmen	696	165	23,71	307	44,11	127	18,25	30	4,31	13	1,87	40	5,75	249	9,66

Ergebnis politischer Wahlen in der Stadt Neuss

Stimmbezirk	gültige Stimmen Abs.	SPD		CDU		FDP		GRÜNE		DIE LINKE		AFD		Sonstige	
		Abs.	%	Abs.	%	Abs.	%	Abs.	%	Abs.	%	Abs.	%	Abs.	%
Stimmbezirk Hoisten															
Landtagswahl 2012															
Zweitstimmen	2394	712	29,74	857	35,80	343	14,33	213	8,90	20	0,84			249	10,40
Bundestagswahl 2013															
Zweitstimmen	2825	604	21,38	1509	53,42	144	5,10	225	7,96	92	3,26	113	4,00	138	4,88
Kommunalwahl 2014	2000	405	20,25	952	208	208	10,40	237	11,85	43	2,15	73	3,65	82	4,10
Landtagswahl 2017															
Erstimmen	2570	725	28,21	1264	49,18	261	10,16	100	3,89	65	2,53	104	4,05	111	4,32
Zweitstimmen	2578	635	24,63	1093	42,40	446	17,30	117	4,54	60	2,33	148	5,74	187	7,25

Ergebnis politischer Wahlen in der Stadt Neuss

Stimmbezirk	gültige Stimmen Abs.	SPD		CDU		FDP		GRÜNE		DIE LINKE		AFD		Sonstige	
		Abs.	%	Abs.	%	Abs.	%	Abs.	%	Abs.	%	Abs.	%	Abs.	%
Stimmbezirk 0281 Martinus-Schule Holzheim 1															
Landtagswahl 2012															
Zweitstimmen	625	239	38,24	167	26,72	81	12,96	47	7,52	7	1,12			84	3,61
Bundestagswahl 2013															
Zweitstimmen	743	201	27,05	357	48,05	36	4,85	44	5,92	28	3,77	22	2,96	55	1,92
Kommunalwahl 2014	524	148	28,24	234	44,66	57	10,88	30	5,73	15	2,86	12	2,29	28	5,34
Landtagswahl 2017															
Erstimmen	690	263	38,12	283	41,01	53	7,68	25	3,62	16	2,32	32	4,64	183	7,20
Zweitstimmen	695	231	33,24	248	35,68	80	11,51	27	3,88	21	3,02	45	6,47	328	12,80
Stimmbezirk 0282 Martinus-Schule Holzheim 2															
Landtagswahl 2012															
Zweitstimmen	713	240	33,66	187	26,23	88	12,34	63	8,84	17	2,38			118	5,06
Bundestagswahl 2013															
Zweitstimmen	812	206	25,37	389	47,91	41	5,05	39	4,8	52	6,4	35	4,31	50	1,75
Kommunalwahl 2014	522	147	28,16	217	41,57	56	10,73	29	5,56	24	4,6	22	4,21	27	5,17
Landtagswahl 2017															
Erstimmen	691	234	33,86	280	40,52	69	9,99	25	3,62	28	4,05	39	5,64	183	7,20
Zweitstimmen	699	196	28,04	247	35,34	99	14,16	26	3,72	35	5,01	66	9,44	328	12,80

Ergebnis politischer Wahlen in der Stadt Neuss

Stimmbezirk	gültige Stimmen Abs.	SPD		CDU		FDP		GRÜNE		DIE LINKE		AFD		Sonstige	
Wahlbezirk		Abs.	%	Abs.	%	Abs.	%	Abs.	%	Abs.	%	Abs.	%	Abs.	%
Stimmbezirk 0283 Realschule Holzheim															
Landtagswahl 2012															
Zweitstimmen	457	130	28,45	149	32,6	71	15,54	34	7,44	8	1,75			65	2,79
Bundestagswahl 2013															
Zweitstimmen	561	155	27,63	266	47,42	30	5,35	39	6,95	24	4,28	20	3,57	27	0,94
Kommunalwahl 2014	375	71	18,93	187	49,87	36	9,6	28	7,47	9	2,4	20	5,33	24	6,40
Landtagswahl 2017															
Erstimmen	532	199	37,41	217	40,79	49	9,21	15	2,82	13	2,44	26	4,89	183	7,20
Zweitstimmen	537	145	27,00	203	37,80	90	16,76	28	5,21	17	3,17	36	6,70	328	12,80
Stimmbezirk 0289 Briefwahlbezirk 28. Zi.1A.724															
Landtagswahl 2012															
Zweitstimmen	535	159	29,72	201	37,57	71	13,27	36	6,73	7	1,31			61	2,62
Bundestagswahl 2013															
Zweitstimmen	742	176	23,72	375	50,54	31	4,18	63	8,49	15	2,02	38	5,12	44	1,54
Kommunalwahl 2014	471	108	22,93	208	44,16	73	15,5	24	5,1	11	2,34	19	4,03	28	5,94
Landtagswahl 2017															
Erstimmen	627	206	32,85	279	44,50	57	9,09	20	3,19	16	2,55	41	6,54	183	7,20
Zweitstimmen	631	167	26,47	250	39,62	97	15,37	34	5,39	19	3,01	45	7,13	328	12,80

Ergebnis politischer Wahlen in der Stadt Neuss

Stimmbezirk	gültige Stimmen Abs.	SPD		CDU		FDP		GRÜNE		DIE LINKE		AFD		Sonstige	
		Abs.	%	Abs.	%	Abs.	%	Abs.	%	Abs.	%	Abs.	%	Abs.	%
Stimmbezirk Holzheim															
Landtagswahl 2012															
Zweitstimmen	2330	768	32,96	704	30,21	311	13,35	180	7,73	39	1,67			328	14,08
Bundestagswahl 2013															
Zweitstimmen	2858	738	25,82	1387	48,53	138	4,83	185	6,47	119	4,16	115	4,02	176	6,16
Kommunalwahl 2014	1892	474	25,05	846	222	222	11,73	111	5,87	59	3,12	73	3,86	107	5,66
Landtagswahl 2017															
Erstimmen	2540	902	35,51	1059	41,69	228	8,98	85	3,35	73	2,87	138	5,43	146	5,75
Zweitstimmen	2562	739	28,84	948	37,00	366	14,29	115	4,49	92	3,59	192	7,49	244	9,52

Ergebnis politischer Wahlen in der Stadt Neuss

Stimmbezirk	gültige Stimmen Abs.	SPD		CDU		FDP		GRÜNE		DIE LINKE		AFD		Sonstige	
		Abs.	%	Abs.	%	Abs.	%	Abs.	%	Abs.	%	Abs.	%	Abs.	%
Stimmbezirk 0291 Bezirksverw. Stelle Holzheim															
Landtagswahl 2012															
Zweitstimmen	476	203	42,65	101	21,22	55	11,55	39	8,19	7	1,47			71	2,32
Bundestagswahl 2013															
Zweitstimmen	591	211	35,7	211	35,7	34	5,75	49	8,29	28	4,74	16	2,71	42	1,16
Kommunalwahl 2014	449	130	28,95	107	23,83	130	28,95	27	6,01	5	1,11	14	3,12	36	8,02
Landtagswahl 2017															
Erstimmen	605	240	39,67	190	31,40	74	12,23	17	2,81	31	5,12	38	6,28	220	6,52
Zweitstimmen	609	188	30,87	183	30,05	96	15,76	26	4,27	30	4,93	39	6,40	352	10,41
Stimmbezirk 0292 Zweigstelle Sparkasse															
Landtagswahl 2012															
Zweitstimmen	380	112	29,47	117	30,79	67	17,63	27	7,11	5	1,32			52	1,70
Bundestagswahl 2013															
Zweitstimmen	451	124	27,49	228	50,55	15	3,33	28	6,21	20	4,43	8	1,77	28	0,78
Kommunalwahl 2014	306	74	24,18	129	42,16	54	17,65	19	6,21	8	2,61	11	3,59	11	3,59
Landtagswahl 2017															
Erstimmen	391	131	33,50	183	46,80	36	9,21	12	3,07	7	1,79	13	3,32	220	6,52
Zweitstimmen	389	95	24,42	177	45,50	49	12,60	15	3,86	9	2,31	18	4,63	352	10,41

Ergebnis politischer Wahlen in der Stadt Neuss

Stimmbezirk	gültige Stimmen Abs.	SPD		CDU		FDP		GRÜNE		DIE LINKE		AFD		Sonstige	
Wahlbezirk		Abs.	%	Abs.	%	Abs.	%	Abs.	%	Abs.	%	Abs.	%	Abs.	%
Stimmbezirk 0293 St.-Stephanus-Schule 1															
Landtagswahl 2012															
Zweitstimmen	806	271	33,62	243	30,15	117	14,52	77	9,55	12	1,49			86	2,81
Bundestagswahl 2013															
Zweitstimmen	910	231	25,38	459	50,44	52	5,71	65	7,14	28	3,08	47	5,16	28	0,78
Kommunalwahl 2014	692	158	22,83	231	33,38	169	24,42	50	7,23	22	3,18	28	4,05	34	4,91
Landtagswahl 2017															
Erstimmen	867	277	31,95	423	48,79	68	7,84	28	3,23	17	1,96	30	3,46	220	6,52
Zweitstimmen	870	260	29,89	354	40,69	123	14,14	27	3,10	17	1,95	61	7,01	352	10,41
Stimmbezirk 0294 St.-Stephanus-Schule 2															
Landtagswahl 2012															
Zweitstimmen	651	196	30,11	205	31,49	106	16,28	62	9,52	7	1,08			75	2,45
Bundestagswahl 2013															
Zweitstimmen	678	154	22,71	356	52,51	31	4,57	52	7,67	26	3,83	33	4,87	26	0,72
Kommunalwahl 2014	561	89	15,86	230	41	136	24,24	54	9,63	13	2,32	20	3,57	19	3,39
Landtagswahl 2017															
Erstimmen	692	221	31,94	315	45,52	80	11,56	27	3,90	17	2,46	23	3,32	220	6,52
Zweitstimmen	694	178	25,65	297	42,80	115	16,57	32	4,61	18	2,59	32	4,61	352	10,41

Ergebnis politischer Wahlen in der Stadt Neuss

Stimmbezirk	gültige Stimmen Abs.	SPD		CDU		FDP		GRÜNE		DIE LINKE		AFD		Sonstige	
		Abs.	%	Abs.	%	Abs.	%	Abs.	%	Abs.	%	Abs.	%	Abs.	%
Stimmbezirk 0299 Briefwahlbezirk 29. Eing. 1A.726															
Landtagswahl 2012															
Zweitstimmen	751	220	29,29	313	41,68	109	14,51	34	4,53	7	0,93			68	2,22
Bundestagswahl 2013															
Zweitstimmen	980	244	24,9	530	54,08	40	4,08	80	8,16	28	2,86	35	3,57	23	0,64
Kommunalwahl 2014	738	121	16,4	278	37,67	239	32,38	46	6,23	18	2,44	20	2,71	16	2,17
Landtagswahl 2017															
Erstimmen	817	230	28,15	429	52,51	82	10,04	17	2,08	12	1,47	34	4,16	220	6,52
Zweitstimmen	819	192	23,44	384	46,89	144	17,58	13	1,59	14	1,71	42	5,13	352	10,41
Stimmbezirk Grefrath/Holzheim Nord															
Landtagswahl 2012															
Zweitstimmen	3064	1002	32,70	979	31,95	454	14,82	239	7,80	38	1,24			352	11,49
Bundestagswahl 2013															
Zweitstimmen	3610	964	26,70	1784	49,42	172	4,76	274	7,59	130	3,60	139	3,85	147	4,07
Kommunalwahl 2014	2746	572	20,83	975	35,51	728	26,51	196	7,14	66	2,40	93	3,39	116	4,22
Landtagswahl 2017															
Erstimmen	3372	1099	32,59	1540	45,67	340	10,08	101	3,00	84	2,49	138	4,09	146	4,33
Zweitstimmen	3381	913	27,00	1395	41,26	527	15,59	113	3,34	88	2,60	192	5,68	260	7,69

Ergebnis politischer Wahlen in der Stadt Neuss

Stimmbezirk	gültige Stimmen Abs.	SPD		CDU		FDP		GRÜNE		DIE LINKE		AFD		Sonstige	
		Abs.	%	Abs.	%	Abs.	%	Abs.	%	Abs.	%	Abs.	%	Abs.	%
Stimmbezirk Stadt Neuss															
Landtagswahl 2012															
Zweitstimmen	63023	20725	32,94	18975	30,16	7286	11,58	6723	10,68	1285	2,04			8029	12,76
Bundestagswahl 2013															
Zweitstimmen	77185	20418	26,50	35053	45,49	5317	6,90	4918	6,38	4217	5,47	3263	4,23	3999	5,19
Kommunalwahl 2014	54354	14845	27,31	21610	4451	4451	8,19	5854	10,77	2145	3,95	2313	4,26	3136	5,77
Landtagswahl 2017															
Erstimmen	68360	23298	34,08	27498	40,23	6453	9,44	3144	4,60	2580	3,77	3811	5,57	23266	34,03
Zweitstimmen	68633	18906	27,55	24526	35,73	10178	14,83	3771	5,49	2803	4,08	5086	7,41	33913	49,41