



Landeshauptstadt  
Düsseldorf

# H a u s h a l t s p l a n

## für das Haushaltsjahr

### 2 0 1 6

#### **Einwohnerzahl**

Volkszählungsergebnis am 17.05.1939	535.753
Volkszählungsergebnis am 06.06.1961	702.596
Volkszählungsergebnis am 21.05.1970	663.586
Volkszählungsergebnis am 25.05.1987	563.531
Stand der Bevölkerung am 31.12.2014	603.210

**Stadtgebiet 21.677 ha**



# Inhaltsverzeichnis

<b>Übersicht der Ämter mit den zugehörigen Produkten und deren Verantwortlichen</b>	<b>11</b>	
<b>Haushaltssatzung</b>	<b>17</b>	
<b>Generelle Haushaltsplanvermerke</b>	<b>21</b>	
<b>Allgemeine Hinweise zum Haushaltsplan</b>	<b>23</b>	
<b>Gesamtergebnisplan</b>	<b>34</b>	
<b>Gesamtfinanzplan</b>	<b>35</b>	
<b>Produktbereiche</b>		
11	Innere Verwaltung	38
12	Sicherheit und Ordnung	40
21	Schulträgeraufgaben	42
25	Kultur und Wissenschaft	44
31	Soziale Leistungen	46
36	Kinder-, Jugend- und Familienhilfe	48
41	Gesundheitsdienste	50
42	Sportförderung	52
51	Räumliche Planung und Entwicklung, Geoinformation	54
52	Bauen und Wohnen	56
53	Ver- und Entsorgung	58
54	Verkehrsflächen und -anlagen, ÖPNV	60
55	Natur- und Landschaftspflege	62
56	Umweltschutz	64
57	Wirtschaft und Tourismus	66
61	Allgemeine Finanzwirtschaft	68
70	Stiftungen	70
<b>Dezernat 01</b>	<b>Oberbürgermeister</b>	<b>74</b>
1111101	Öffentlichkeitsarbeit	76
1111114	Betreuung der Bezirksvertretungen	82
1111115	Verwaltungs- und Konzernführung	89
1111123	Fraktionen	95
5757101	Förderung der Wirtschaft und BgA China Kompetenzzentrum und Stadtwerbung/Veranstaltungen	101

<b>Dezernat 02</b>	<b>Stadtkämmerin Schneider</b>	<b>108</b>
1111110	Zahlungsabwicklung und Vollstreckung	110
1111111	Kommunale Steuerverwaltung	116
1111112	Steuerberatung	122
1111116	Haushalts- und Betriebswirtschaft	127
1111117	Beteiligungs- und Vermögensmanagement	133
4141101	Krankenhausumlage	139
5353101	Ver- und Entsorgung	144
5353802	Abwasserbeseitigung	149
5454704	ÖPNV / VRR	155
5555201	Wasserbau	160
5757304	Allgemeine Einrichtungen	168
6161101	Steuern, allgemeine Zuweisungen und allgemeine Umlagen	174
6161201	Allgemeine Finanzwirtschaft	181
7009001	Unselbstständige Stiftungen	187
7009002	Nachlässe	193
<b>Dezernat 03</b>	<b>Dezernat für Planen und Bauen</b>	<b>199</b>
1111105	Gebäudemanagement	201
1111106	Immobilienhandel	211
1111107	BgA Wohn- und Geschäftsgrundstücke	217
5151103	Sicherung und Umsetzung der Bauleitplanung, Planfeststellungsverfahren	222
5151104	Rechnerische Prüfung und Dokumentation von Angeboten, Submission	228
5151105	Sicherung und Finanzierung von Erschließung und Infrastruktur	233
5151106	Abrechnung von Anliegerbeiträgen	240
5151107	Gesamtstädtische finanzielle Koordinierung von Stadterneuerungsmaßnahmen	246
5151108	Betreuung und Koordinierung von städtebaulichen Einzelprojekten	253
5151110	Städtebauliche Planung	258
5151112	Flächen- und grundstücksbezogene Daten, Grundstücksneuordnung und -wertermittlung	264
5252101	Baugenehmigungs- und -überwachungsverfahren	270
5252301	Denkmalschutz und Denkmalpflege	276
5252302	Brunnen und Denkmäler	282
5353801	Bereitstellung öffentlicher Toilettenanlagen	287
5454602	BgA Tiefgaragen und Parkplätze	293
5454603	Verträge über Parkeinrichtungen	298
5757301	BgA Städtische Hallen	304
5757302	BgA Gaststätten	310

<b>Dezernat 04</b>	<b>Beigeordneter Prof. Dr. Meyer-Falcke - Dezernat für Personal, Organisation, IT und Gesundheit</b>	<b>316</b>
1111118	Beschaffung, Info-Line, Vergaben, Beihilfen, zentral veranschlagter Personalaufwand	318
1111119	Personalentwicklung	324
1111120	Organisation, Informations- und Kommunikationstechnologie	330
1111121	Personalservice	336
1111122	Personalwirtschaft und Ausbildung	343
3132202	Ärztliche Aufgaben im Schwerbehindertenrecht nach SGB IX	350
4141201	Gesundheitseinrichtungen	356
4141401	Gesundheitsschutz und -pflege	362

<b>Dezernat 06</b>	<b>Beigeordneter Hintzsche - Dezernat für Jugend, Schule, Soziales und Sport</b>	<b>370</b>
1111140	Schulbau	372
2121101	Grundschule	378
2121201	Hauptschule	384
2121501	Realschule	390
2121601	Sekundarschule	396
2121701	Gymnasium	402
2121801	Gesamtschule	408
2122101	Förderschule	414
2123101	Berufskolleg	420
2124101	Schülerbeförderung	426
2124201	Besondere Schulträgerangelegenheiten	432
2124202	Beratungsangebote	438
2124203	Ganztagsangebote	444
2124210	BAföG	450
2124301	Schulamt für die Landeshauptstadt Düsseldorf -Verwaltungsfachliche Aufgaben-	455
2124302	Regionale Arbeitsstelle zur Förderung von Kindern / Jugendlichen aus Zuwanderfamilien	461
2124303	Schulpsychologie	466
2124304	Medienzentrum, Schulgarten	472
2526301	Clara-Schumann-Musikschule	478
2527101	Veranstaltungen der Volkshochschule	484
2527301	Schulische Weiterbildung	490
3131101	Hilfe zum Lebensunterhalt	496
3131102	Grundsicherung im Alter und bei Erwerbsminderung	500
3131103	Hilfen zur Gesundheit	504
3131104	Integration von Menschen mit Behinderung	508
3131105	Hilfe zur Pflege	512
3131106	Hilfe in anderen Lebenslagen	516
3131201	Grundsicherung für Arbeitsuchende	520

3131202	Schuldnerberatung	526
3131204	Hilfe in Wohnungsnotfällen	530
3131301	Wirtschaftliche Leistungen für Asylsuchende	534
3131310	Amtshilfe in Asylangelegenheiten	539
3131501	Seniorenarbeit	544
3131502	Soziale Einrichtungen für Pflegebedürftige	549
3131503	Soziale Einrichtungen für Menschen mit Behinderung	555
3131504	Soziale Einrichtungen für Obdachlose, Aussiedler und Flüchtlinge	560
3131506	Andere soziale Einrichtungen	566
3131540	Bürgerhäuser	571
3132101	Ausgleichsabgabe	577
3132201	Schwerbehindertenausweise SGB IX	582
3133101	Förderung von Trägern der Wohlfahrtspflege	587
3133201	Hilfe zum Lebensunterhalt	592
3133301	Grundsicherung im Alter und bei Erwerbsminderung	597
3133401	Hilfen zur Gesundheit	603
3133501	Integration von Menschen mit Behinderung	608
3133601	Hilfe zur Pflege	614
3133701	Hilfe bei besonderen sozialen Schwierigkeiten	620
3133801	Sonstige Hilfen des SGB XII	625
3134101	Leistungen nach dem Unterhaltsvorschussgesetz (UVG)	630
3134340	Betreuung nach dem Betreuungsgesetz	635
3135101	Sonstige Leistungen	641
3135102	Integration von Menschen mit Migrationshintergrund	646
3135120	Subjektbezogene Leistungen für Wohnraum	653
3135140	Altenhilfe	659
3636101	Förderung von Kindern in Tageseinrichtungen und in der Tagespflege	664
3636201	Jugendarbeit	670
3636301	Jugendsozialarbeit, Erzieherischer Kinder- und Jugendschutz	676
3636302	Allgemeine Förderung der Erziehung in der Familie	682
3636303	Hilfe zur Erziehung	688
3636304	Beistands-, Pfleg- und Vormundschaft	693
3636305	Gerichtshilfen	698
3636306	Adoptionsvermittlung / Pflegekinderdienst	703
3636501	Tageseinrichtungen	709
3636601	Einrichtungen der Jugendarbeit	715
3636701	Erziehungs-, Jugend- und Familienberatungsstellen	721
3636702	Kinderhilfezentrum	727
3636703	Förderungszentrum	733

3636810	Eltern- und Betreuungsgeld	739
4242101	Förderung des Nachwuchs-, Breiten-, Leistungs- und Schulsports; Bewegungs-, Sport- und Talentförderung	744
4242401	Vereinssportanlagen	750
4242402	BgA Sportpark Niederheid	756
4242403	BgA Sportamt	762
4242404	Sportförderung durch Zuschussgewährung und Leistungen an die Bäder GmbH	768
5252201	Wohnungsbauförderung	774
5252202	Wohnraumsicherung und -versorgung	780
<b>Dezernat 07</b>	<b>Beigeordneter Dr. Keller - Dezernat für Recht, Ordnung und Verkehr</b>	<b>786</b>
1111108	Interne Rechtsberatung und -vertretung	788
1111113	Sozialversicherungsservice	794
1212101	Statistik	799
1212102	Wahlen	805
1212201	Kfz-Angelegenheiten, Fahr- und Beförderungserlaubnisse	811
1212202	Einwohnerangelegenheiten und Aufenthaltsregelungen von Ausländern	817
1212204	Personenstandsangelegenheiten	823
1212205	Allgemeine Gefahrenabwehr	829
1212206	Verkehrsüberwachung	835
1212207	Gewerbeangelegenheiten	841
1212208	Verwarnungs- und Bußgeldverfahren	847
1212209	Ermittlungs- und Vollzugsaufgaben	853
5151101	Verkehrsleitpläne	859
5454101	Straßen	864
5454601	Parkraumbewirtschaftung	879
5454701	Bus- und Bahnanlagen (ohne BgA Bahnanlagen)	885
5454702	BgA Bahnanlagen	891
5454703	Nahverkehrsplan	899

<b>Dezernat 08</b>	<b>Beigeordnete Stulgies - Dezernat für Umweltschutz und Öffentliche Einrichtungen</b>	<b>904</b>
1212210	Veterinärwesen und Lebensmittelüberwachung	906
1212211	Chemische und Lebensmitteluntersuchung	912
1212212	Kreistierzuchtberatung	918
1212601	Gefahrenabwehr	923
1212602	Gefahrenvorbeugung	929
1212701	Rettungsdienst	935
1212801	Bevölkerungsschutz	941
5353701	Abfallwirtschaft	947
5454501	Straßenreinigung und Winterdienst	953
5555102	Unterhaltung des öffentlichen Grüns	959
5555301	BgA Dauergrabpflege, Dekoration	968
5555302	Bestattungen	973
5555303	Grabpflege	979
5555304	BgA Krematorium	984
5555401	Natur und Landschaft, Planung	990
5555501	Wald- und Forstwirtschaft, Landschaftspflege	997
5656101	Umwelt- und Gewässerschutz	1003
5656102	Klimaschutzprogramm	1010
5757303	BgA Marktwesen	1017
<b>Dezernat 09</b>	<b>Beigeordneter Lohe - Kulturdezernat</b>	<b>1023</b>
2525101	Heinrich-Heine-Institut	1025
2525102	Goethemuseum	1031
2525201	Stadtarchiv	1037
2525202	Theatermuseum	1043
2525203	BgA Stadtmuseum	1049
2525204	BgA Filmmuseum	1055
2525205	Hetjens-Museum	1061
2525206	Förderung von Museen und Sammlungen	1067
2525207	BgA Schifffahrtmuseum	1073
2525301	BgA Aquazoo - Löbbbecke Museum	1079
2526101	Förderung von Theater und Oper	1085
2526201	BgA Düsseldorfer Symphoniker / Tonhalle Düsseldorf	1091
2527201	Stadtbüchereien	1097
2528101	Kulturamt	1103
2528102	Restaurierungszentrum	1109
2528103	Mahn- und Gedenkstätte	1115



1111104	Leistungen für Beschäftigte	1121
1111102	Rechnungsprüfung	1127

---

**Übersicht der Verpflichtungsermächtigungen und der zum Haushaltsplanvermerk abweichenden Bestellerermächtigungen** 1133

---

**Übersicht über die Personalaufwendungen für städtische Beschäftigte** 1139

---

**Aufteilung Masterplan Schulen** 1153

**Sonderhaushalte**

8125121	Anton und Katharina Kippenberg-Stiftung	1156
8225251	Dr. Günter Lontzen Stiftung	1165
8325252	Dr. Jürgen Trautvetter und Dr. Hermann Brückner Stiftung	1174

---

**Stichwortverzeichnis** 1183



**Übersicht der Ämter  
mit den zugehörigen Produkten  
und deren Verantwortlichen**

<b>Amt</b>		<b>Produkt</b>	<b>Bezeichnung</b>	<b>Produktverantwortliche(r)</b>	<b>Seite</b>
0015	Personalrat	1111104	Leistungen für Beschäftigte	Wollborn, Robert	1121
0100	Dez. 01 - Oberbürgermeister/in	1111115	Verwaltungs- und Konzernführung	Oberbürgermeister(in)	89
0100	Dez. 01 - Oberbürgermeister/in	1111123	Fraktionen	Hamann, Lothar	95
0118	Bezirksverwaltungsstellen	1111114	Betreuung der Bezirksvertretungen	N.N.	82
0600	Dezernat 06 - Jugend, Schule, Soziales und Sport	3131310	Amtshilfe in Asylangelegenheiten	Hintzsche, Burkhard	539
0900	Dezernat 09 - Kultur	2525206	Förderung von Museen und Sammlungen	Lohe, Hans-Georg	1067
0900	Dezernat 09 - Kultur	2526101	Förderung von Theater und Oper	Lohe, Hans-Georg	1085
1000	Hauptamt - Amt für Personal, Organisation und IT	1111118	Beschaffung, Info-Line, Vergaben, Beihilfen, zentral veranschlagter Personalaufwand	Dr. Beissel, Charlotte	318
1000	Hauptamt - Amt für Personal, Organisation und IT	1111119	Personalentwicklung	N. N.	324
1000	Hauptamt - Amt für Personal, Organisation und IT	1111120	Organisation, Informations- und Kommunikationstechnologie	Adelskamp, Peter	330
1000	Hauptamt - Amt für Personal, Organisation und IT	1111121	Personalservice	Kelch, Andrea	336
1000	Hauptamt - Amt für Personal, Organisation und IT	1111122	Personalwirtschaft und Ausbildung	Fischer, Ulf	343
1200	Amt für Statistik und Wahlen	1212101	Statistik	Jelonnek-Krah, Norbert	799
1200	Amt für Statistik und Wahlen	1212102	Wahlen	Hübner, Rainer	805
1300	Amt für Kommunikation	1111101	Öffentlichkeitsarbeit	Jäckel-Engstfeld, Kerstin	76
1400	Rechnungsprüfungsamt	1111102	Rechnungsprüfung	Wohlan, Anke	1127
1900	Umweltamt	5353701	Abfallwirtschaft	Ferber, Stefan	947
1900	Umweltamt	5454501	Straßenreinigung und Winterdienst	Ferber, Stefan	953
1900	Umweltamt	5656101	Umwelt- und Gewässerschutz	Ferber, Stefan	1003
1900	Umweltamt	5656102	Klimaschutzprogramm	Ferber, Stefan	1010
2000	Kämmerei	1111116	Haushalts- und Betriebswirtschaft	van Beeck, Christian	127
2000	Kämmerei	1111117	Beteiligungs- und Vermögensmanagement	van Beeck, Christian	133
2000	Kämmerei	4141101	Krankenhausumlage	van Beeck, Christian	139
2000	Kämmerei	5353101	Ver- und Entsorgung	van Beeck, Christian	144
2000	Kämmerei	5353802	Abwasserbeseitigung	van Beeck, Christian	149
2000	Kämmerei	5454704	ÖPNV / VRR	van Beeck, Christian	155
2000	Kämmerei	5757304	Allgemeine Einrichtungen	van Beeck, Christian	168
2000	Kämmerei	6161101	Steuern, allgemeine Zuweisungen und allgemeine Umlagen	van Beeck, Christian	174
2000	Kämmerei	6161201	Allgemeine Finanzwirtschaft	van Beeck, Christian	181
2000	Kämmerei	7009001	Unselbstständige Stiftungen	van Beeck, Christian	187
2000	Kämmerei	7009002	Nachlässe	van Beeck, Christian	193
2100	Stadtkasse	1111110	Zahlungsabwicklung und Vollstreckung	Wischnitzki, Klaus	110
2200	Steueramt	1111111	Kommunale Steuerverwaltung	Scholz, Frank	116
2200	Steueramt	1111112	Steuerberatung	Rang, Hans-Jürgen	122
2300	Amt für Gebäudemanagement	1111105	Gebäudemanagement	Kerler, Doreen	201
2300	Amt für Gebäudemanagement	5252302	Brunnen und Denkmäler	Kerler, Doreen	282
2300	Amt für Gebäudemanagement	5353801	Bereitstellung öffentlicher Toilettenanlagen	Kerler, Doreen	287
2300	Amt für Gebäudemanagement	5454602	BgA Tiefgaragen und Parkplätze	Kerler, Doreen	293
2300	Amt für Gebäudemanagement	5757301	BgA Städtische Hallen	Kerler, Doreen	304
2300	Amt für Gebäudemanagement	5757302	BgA Gaststätten	Kerler, Doreen	310
3000	Rechtsamt	1111108	Interne Rechtsberatung und -vertretung	Daschkewitz, Reiner	788
3000	Rechtsamt	1111113	Sozialversicherungsservice	Janßen, Gerd	794
3200	Ordnungsamt	1212205	Allgemeine Gefahrenabwehr	Veelken Dr., Sebastian	829
3200	Ordnungsamt	1212206	Verkehrsüberwachung	N.N.	835
3200	Ordnungsamt	1212207	Gewerbeangelegenheiten	Jende, Uwe	841
3200	Ordnungsamt	1212208	Verwarnungs- und Bußgeldverfahren	Woelk, Wolfgang	847
3200	Ordnungsamt	1212209	Ermittlungs- und Vollzugsaufgaben	Körber, Holger	853
3300	Amt für Einwohnerwesen	1212201	Kfz-Angelegenheiten, Fahr- und Beförderungserlaubnisse	Keulertz, Peter	811
3300	Amt für Einwohnerwesen	1212202	Einwohnerangelegenheiten und Aufenthaltsregelungen von Ausländern	Huth, Ralph	817
3300	Amt für Einwohnerwesen	1212204	Personenstandsangelegenheiten	Bachtenkirch, Klaus	823

<b>Amt</b>	<b>Produkt</b>	<b>Bezeichnung</b>	<b>Produktverantwortliche(r)</b>	<b>Seite</b>	
3700	Feuerwehr, Rettungsdienst und Bevölkerungsschutz	1212601	Gefahrenabwehr	Albers, Peter	923
3700	Feuerwehr, Rettungsdienst und Bevölkerungsschutz	1212602	Gefahrenvorbeugung	Schlich, Christian	929
3700	Feuerwehr, Rettungsdienst und Bevölkerungsschutz	1212701	Rettungsdienst	Albers, Peter	935
3700	Feuerwehr, Rettungsdienst und Bevölkerungsschutz	1212801	Bevölkerungsschutz	Albers, Peter	941
3900	Amt für Verbraucherschutz	1212210	Veterinärwesen und Lebensmittelüberwachung	Meyer, Klaus	906
3900	Amt für Verbraucherschutz	1212211	Chemische und Lebensmitteluntersuchung	Mainczyk-Lauterbach, Karina	912
3900	Amt für Verbraucherschutz	1212212	Kreistierzuchtberatung	Meyer, Klaus	918
3901	Marktmanagement	5757303	BgA Marktwesen	Rütten, Cordula	1017
4000	Schulverwaltungsamt	1111140	Schulbau	Dirszus, Florian	372
4000	Schulverwaltungsamt	2121101	Grundschule	Herfurtner, Simone	378
4000	Schulverwaltungsamt	2121201	Hauptschule	Bachem, Christian	384
4000	Schulverwaltungsamt	2121501	Realschule	Bachem, Christian	390
4000	Schulverwaltungsamt	2121601	Sekundarschule	-	396
4000	Schulverwaltungsamt	2121701	Gymnasium	Buddelmeyer, Jan	402
4000	Schulverwaltungsamt	2121801	Gesamtschule	Schwindowski, Thomas	408
4000	Schulverwaltungsamt	2122101	Förderschule	Bachem, Christian	414
4000	Schulverwaltungsamt	2123101	Berufskolleg	Schwindowski, Thomas	420
4000	Schulverwaltungsamt	2124101	Schülerbeförderung	Richter, Jörg	426
4000	Schulverwaltungsamt	2124201	Besondere Schulträgerangelegenheiten	Hölsken, Jürgen	432
4000	Schulverwaltungsamt	2124202	Beratungsangebote	Luberichs, Bernd	438
4000	Schulverwaltungsamt	2124203	Ganztagsangebote	Luberichs, Bernd	444
4000	Schulverwaltungsamt	2124301	Schulamt für die Landeshauptstadt Düsseldorf - Verwaltungsfachliche Aufgaben-	Hellweg-Schöler, Anja	455
4000	Schulverwaltungsamt	2124302	Regionale Arbeitsstelle zur Förderung von Kindern / Jugendlichen aus Zuwanderfamilien	-	461
4000	Schulverwaltungsamt	2124304	Medienzentrum, Schulgarten	Hölsken, Jürgen	472
4061	Zentrum für Schulpsychologie	2124303	Schulpsychologie	Drewes, Stefan	466
4063	Volkshochschule	2527101	Veranstaltungen der Volkshochschule	Bruns, Simone	484
4063	Volkshochschule	2527301	Schulische Weiterbildung	Bruns, Simone	490
4064	Städtische Clara-Schumann- Musikschule	2526301	Clara-Schumann-Musikschule	Haseley, Peter	478
4100	Kulturamt (mit Mahn- und Gedenkstätte und Palais Wittgenstein)	2528101	Kulturamt	Schirge, Marianne	1103
4100	Kulturamt (mit Mahn- und Gedenkstätte und Palais Wittgenstein)	2528103	Mahn- und Gedenkstätte	Fleermann Dr., Bastian	1115
4101	Heinrich-Heine-Institut	2525101	Heinrich-Heine-Institut	Brenner-Wilczek Dr., Sabine	1025
4102	Stadtbüchereien	2527201	Stadtbüchereien	Kamp Dr., Norbert	1097
4103	Stadtarchiv (mit Schifffahrtsmuseum)	2525201	Stadtarchiv	Mauer Dr., Benedikt	1037
4103	Stadtarchiv (mit Schifffahrtsmuseum)	2525207	BgA Schifffahrtsmuseum	Mauer Dr., Benedikt	1073
4104	Theatermuseum/ Dumont-Lindemann-Archiv	2525202	Theatermuseum	Meiszies Dr., Winrich	1043
4106	Stadtmuseum	2525203	BgA Stadtmuseum	Anna Dr., Susanne	1049
4108	Aquazoo - Löbbbecke Museum	2525301	BgA Aquazoo - Löbbbecke Museum	Honigs, Sandra	1079
4110	Goethe-Museum (Kippenberg-Stiftung)	2525102	Goethemuseum	Wingertzahn Dr., Christof	1031
4111	Tonhalle und Orchester	2526201	BgA Düsseldorfer Symphoniker / Tonhalle Düsseldorf	Becker, Michael	1091
4112	Restaurierungszentrum der Landeshauptstadt Düsseldorf	2528102	Restaurierungszentrum	Weyer Dr., Cornelia	1109
4114	Filmmuseum	2525204	BgA Filmmuseum	Desinger, Bernd	1055
4116	Hetjens-Museum Deutsches Keramikmuseum	2525205	Hetjens-Museum	Schöne Dr., Sally	1061

<b>Amt</b>		<b>Produkt</b>	<b>Bezeichnung</b>	<b>Produktverantwortliche(r)</b>	<b>Seite</b>
5000	Amt für soziale Sicherung und Integration	2124210	BAföG	Wienen, Hartmut	450
5000	Amt für soziale Sicherung und Integration	3131101	Hilfe zum Lebensunterhalt	Wienen, Hartmut	496
5000	Amt für soziale Sicherung und Integration	3131102	Grundsicherung im Alter und bei Erwerbsminderung	Wienen, Hartmut	500
5000	Amt für soziale Sicherung und Integration	3131103	Hilfen zur Gesundheit	Wienen, Hartmut	504
5000	Amt für soziale Sicherung und Integration	3131104	Integration von Menschen mit Behinderung	Giersch, Jutta	508
5000	Amt für soziale Sicherung und Integration	3131105	Hilfe zur Pflege	Giersch, Jutta	512
5000	Amt für soziale Sicherung und Integration	3131106	Hilfe in anderen Lebenslagen	Ewers, Maria	516
5000	Amt für soziale Sicherung und Integration	3131201	Grundsicherung für Arbeitsuchende	Lorch, Peter	520
5000	Amt für soziale Sicherung und Integration	3131202	Schuldnerberatung	Ewers, Maria	526
5000	Amt für soziale Sicherung und Integration	3131204	Hilfe in Wohnungsnotfällen	Lorch, Peter	530
5000	Amt für soziale Sicherung und Integration	3131301	Wirtschaftliche Leistungen für Asylsuchende	Lorch, Peter	534
5000	Amt für soziale Sicherung und Integration	3131501	Seniorenarbeit	Dölling, Günter	544
5000	Amt für soziale Sicherung und Integration	3131502	Soziale Einrichtungen für Pflegebedürftige	Dölling, Günter	549
5000	Amt für soziale Sicherung und Integration	3131503	Soziale Einrichtungen für Menschen mit Behinderung	Dölling, Günter	555
5000	Amt für soziale Sicherung und Integration	3131504	Soziale Einrichtungen für Obdachlose, Aussiedler und Flüchtlinge	Lorch, Peter	560
5000	Amt für soziale Sicherung und Integration	3131506	Andere soziale Einrichtungen	Wehle, Harald	566
5000	Amt für soziale Sicherung und Integration	3132101	Ausgleichsabgabe	Dölling, Günter	577
5000	Amt für soziale Sicherung und Integration	3132201	Schwerbehindertenausweise SGB IX	Dölling, Günter	582
5000	Amt für soziale Sicherung und Integration	3133101	Förderung von Trägern der Wohlfahrtspflege	Wehle, Harald	587
5000	Amt für soziale Sicherung und Integration	3133201	Hilfe zum Lebensunterhalt	Wienen, Hartmut	592
5000	Amt für soziale Sicherung und Integration	3133301	Grundsicherung im Alter und bei Erwerbsminderung	Wienen, Hartmut	597
5000	Amt für soziale Sicherung und Integration	3133401	Hilfen zur Gesundheit	Wienen, Hartmut	603
5000	Amt für soziale Sicherung und Integration	3133501	Integration von Menschen mit Behinderung	Dölling, Günter	608
5000	Amt für soziale Sicherung und Integration	3133601	Hilfe zur Pflege	Dölling, Günter	614
5000	Amt für soziale Sicherung und Integration	3133701	Hilfe bei besonderen sozialen Schwierigkeiten	Lorch, Peter	620
5000	Amt für soziale Sicherung und Integration	3133801	Sonstige Hilfen des SGB XII	Wehle, Harald	625
5000	Amt für soziale Sicherung und Integration	3134101	Leistungen nach dem Unterhaltsvorschussgesetz (UVG)	Wienen, Hartmut	630
5000	Amt für soziale Sicherung und Integration	3135101	Sonstige Leistungen	Wienen, Hartmut	641
5000	Amt für soziale Sicherung und Integration	3135102	Integration von Menschen mit Migrationshintergrund	Wienen, Hartmut	646
5000	Amt für soziale Sicherung und Integration	3636810	Eltern- und Betreuungsgeld	Wienen, Hartmut	739
5100	Jugendamt	3131540	Bürgerhäuser	Feldmann, Thomas	571
5100	Jugendamt	3134340	Betreuung nach dem Betreuungsgesetz	Feldmann, Thomas	635
5100	Jugendamt	3135140	Altenhilfe	Herr Feldmann	659
5100	Jugendamt	3636101	Förderung von Kindern in Tageseinrichtungen und in der Tagespflege	Kaselofsky, Klaus	664
5100	Jugendamt	3636201	Jugendarbeit	Glaremin, Stephan	670
5100	Jugendamt	3636301	Jugendsozialarbeit, Erzieherischer Kinder- und Jugendschutz	Glaremin, Stephan	676
5100	Jugendamt	3636302	Allgemeine Förderung der Erziehung in der Familie	Feldmann, Thomas	682
5100	Jugendamt	3636303	Hilfe zur Erziehung	N.N. (kommissarische Leitung H	688
5100	Jugendamt	3636304	Beistands-, Pfleg- und Vormundschaft	Feldmann, Thomas	693
5100	Jugendamt	3636305	Gerichtshilfen	N.N. (kommissarische Leitung H	698
5100	Jugendamt	3636306	Adoptionsvermittlung / Pflegekinderdienst	Siebenkotten-Dalhoff, Stephan	703
5100	Jugendamt	3636501	Tageseinrichtungen	Kaselofsky, Klaus	709
5100	Jugendamt	3636601	Einrichtungen der Jugendarbeit	Glaremin, Stephan	715
5100	Jugendamt	3636701	Erziehungs-, Jugend- und Familienberatungsstellen	Feldmann, Thomas	721
5100	Jugendamt	3636702	Kinderhilfezentrum	Siebenkotten-Dalhoff, Stephan	727
5100	Jugendamt	3636703	Förderungszentrum	Kaselofsky, Klaus	733
5200	Sportamt	4242101	Förderung des Nachwuchs-, Breiten-, Leistungs- und Schulsports; Bewegungs-, Sport- und Talentförderung	Heithorn, Pascal	744
5200	Sportamt	4242401	Vereinssportanlagen	Heithorn, Pascal	750
5200	Sportamt	4242402	BgA Sportpark Niederheid	Heithorn, Pascal	756
5200	Sportamt	4242403	BgA Sportamt	Heithorn, Pascal	762
5200	Sportamt	4242404	Sportförderung durch Zuschussgewährung und Leistungen an die Bäder GmbH	Heithorn, Pascal	768
5300	Gesundheitsamt	3132202	Ärztliche Aufgaben im Schwerbehindertenrecht nach SGB IX	Göbels Dr., Klaus	350
5300	Gesundheitsamt	4141201	Gesundheitseinrichtungen	Göbels Dr., Klaus	356
5300	Gesundheitsamt	4141401	Gesundheitsschutz und -pflege	Göbels Dr., Klaus	362

Amt		Produkt	Bezeichnung	Produktverantwortliche(r)	Seite
6000	Bauverwaltungsamt	5151103	Sicherung und Umsetzung der Bauleitplanung, Planfeststellungsverfahren	Lausecker, Alexandra	222
6000	Bauverwaltungsamt	5151104	Rechnerische Prüfung und Dokumentation von Angeboten, Submission	Paech, Alexander	228
6000	Bauverwaltungsamt	5151105	Sicherung und Finanzierung von Erschließung und Infrastruktur	Grafen, Annemarie	233
6000	Bauverwaltungsamt	5151106	Abrechnung von Anliegerbeiträgen	Schwarz, Angelika	240
6000	Bauverwaltungsamt	5151107	Gesamtstädtische finanzielle Koordinierung von Stadterneuerungsmaßnahmen	Nießen, Heinz-Peter	246
6000	Bauverwaltungsamt	5151108	Betreuung und Koordinierung von städtebaulichen Einzelprojekten	Schlünkes, Detlef	253
6000	Bauverwaltungsamt	5454603	Verträge über Parkeinrichtungen	Holzhauser, Jürgen	298
6100	Stadtplanungsamt	5151110	Städtebauliche Planung	Orzessek-Kruppa, Ruth	258
6200	Vermessungs- und Liegenschaftsamt	1111106	Immobilienhandel	Adamy, Günter	211
6200	Vermessungs- und Liegenschaftsamt	1111107	BgA Wohn- und Geschäftsgrundstücke	-	217
6200	Vermessungs- und Liegenschaftsamt	5151112	Flächen- und grundstücksbezogene Daten, Grundstücksneuordnung und -wertermittlung	Adamy, Günter	264
6300	Bauaufsichtsamt	5252101	Baugenehmigungs- und -überwachungsverfahren	Lappeßen, Ulrike	270
6304	Institut für Denkmalschutz und Denkmalpflege	5252301	Denkmalschutz und Denkmalpflege	Heimeshoff Dr., Jörg	276
6400	Amt für Wohnungswesen	3135120	Subjektbezogene Leistungen für Wohnraum	Nowatius, Thomas	653
6400	Amt für Wohnungswesen	5252201	Wohnungsbauförderung	Nowatius, Thomas	774
6400	Amt für Wohnungswesen	5252202	Wohnraumsicherung und -versorgung	Nowatius, Thomas	780
6600	Amt für Verkehrsmanagement	5151101	Verkehrsleitpläne	Blome, Andrea	859
6600	Amt für Verkehrsmanagement	5454101	Straßen	Blome, Andrea	864
6600	Amt für Verkehrsmanagement	5454601	Parkraumbewirtschaftung	Blome, Andrea	879
6600	Amt für Verkehrsmanagement	5454701	Bus- und Bahnanlagen (ohne BgA Bahnanlagen)	Blome, Andrea	885
6600	Amt für Verkehrsmanagement	5454702	BgA Bahnanlagen	Pähler, Ingo	891
6600	Amt für Verkehrsmanagement	5454703	Nahverkehrsplan	Lorenz, Klaus	899
6707	Stadtentwässerungsbetrieb Abteilung Wasserbau (Deichaufsicht)	5555201	Wasserbau	Lütz, Kristian	160
6800	Garten-, Friedhofs- und Forstamt	5555102	Unterhaltung des öffentlichen Grüns	Otto, Manfred	959
6800	Garten-, Friedhofs- und Forstamt	5555301	BgA Dauergrabpflege, Dekoration	Deter, Jörg	968
6800	Garten-, Friedhofs- und Forstamt	5555302	Bestattungen	Deter, Jörg	973
6800	Garten-, Friedhofs- und Forstamt	5555303	Grabpflege	Deter, Jörg	979
6800	Garten-, Friedhofs- und Forstamt	5555304	BgA Krematorium	Deter, Jörg	984
6800	Garten-, Friedhofs- und Forstamt	5555401	Natur und Landschaft, Planung	Richarz, Norbert	990
6800	Garten-, Friedhofs- und Forstamt	5555501	Wald- und Forstwirtschaft, Landschaftspflege	Schmitz, Paul	997
8000	Wirtschaftsförderungsamt	5757101	Förderung der Wirtschaft und BgA China Kompetenzzentrum und Stadtwerbung/Veranstaltungen	Kerkmann, Uwe	101
<b>Sonderhaushalte</b>					
4110	Goethe-Museum (Kippenberg-Stiftung)	8125121	Anton und Katharina Kippenberg-Stiftung	Wingertszahn Dr., Christof	1156
2000	Kämmerei	8225251	Dr. Günter Lontzen Stiftung	van Beeck, Christian	1165
2000	Kämmerei	8325252	Dr. Jürgen Trautvetter und Dr. Hermann Brückner Stiftung	van Beeck, Christian	1174





# Haushaltssatzung

## der Landeshauptstadt Düsseldorf

### für das Haushaltsjahr 2016

Aufgrund der §§ 78 ff. der Gemeindeordnung für das Land Nordrhein-Westfalen in der Fassung der Bekanntmachung vom 14. Juli 1994 (GV. NRW. S. 666), zuletzt geändert durch Gesetz vom 25. Juni 2015 (GV. NRW. S. 496), hat der Rat der Stadt Düsseldorf mit Beschluss vom 28.04.2016 folgende Haushaltssatzung erlassen:

#### § 1

Der **Haushaltsplan** für das Haushaltsjahr 2016, der die für die Erfüllung der Aufgaben der Gemeinden voraussichtlich erzielbaren Erträge und entstehenden Aufwendungen sowie eingehenden Einzahlungen und zu leistenden Auszahlungen und notwendigen Verpflichtungsermächtigungen enthält, wird

im **Ergebnisplan** mit

dem Gesamtbetrag der Erträge auf	2.677.379.117 EUR
dem Gesamtbetrag der Aufwendungen auf	2.707.184.822 EUR
Umfang der Internen Leistungsverrechnung auf	211.088.358 EUR

im **Finanzplan** mit

dem Gesamtbetrag der Einzahlungen aus der laufenden Verwaltungstätigkeit auf	2.507.792.737 EUR
dem Gesamtbetrag der Auszahlungen aus der laufenden Verwaltungstätigkeit auf	2.454.022.153 EUR
dem Gesamtbetrag der Einzahlungen aus der Investitionstätigkeit auf	174.762.305 EUR
dem Gesamtbetrag der Auszahlungen aus der Investitionstätigkeit auf	341.250.254 EUR
dem Gesamtbetrag der Einzahlungen aus der Finanzierungstätigkeit auf	116.490.205 EUR
dem Gesamtbetrag der Auszahlungen aus der Finanzierungstätigkeit auf	3.772.840 EUR

festgesetzt.

#### § 2

- a) Der **Gesamtbetrag der Kredite aus Förderprogrammen**, deren Aufnahme **für Investitionen** erforderlich ist, wird auf 55.000.000 EUR
- b) der **Gesamtbetrag der Kredite von der Holding der Landeshauptstadt Düsseldorf GmbH**, deren Aufnahme zur Finanzierung **von Investitionen** im Kernhaushalt erforderlich ist, wird auf 61.360.205 EUR
- c) der **Gesamtbetrag der Kredite vom Kreditmarkt**, deren Aufnahme **für Investitionen** erforderlich ist, wird auf 0 EUR

festgesetzt.

### § 3

Der **Gesamtbetrag der Verpflichtungsermächtigungen**, der zur Leistung von Investitionsauszahlungen in künftigen Jahren erforderlich ist, wird auf

168.523.621 EUR

festgesetzt.

### § 4

Die **Inanspruchnahme der Ausgleichsrücklage aufgrund des voraussichtlichen Jahresergebnisses** im Ergebnisplan wird auf

29.805.705 EUR

festgesetzt.

Eine **Verringerung der allgemeinen Rücklage** zum Ausgleich des Ergebnisplans wird nicht veranschlagt.

### § 5

Der **Höchstbetrag der Kredite**, die zur **Liquiditätssicherung** in Anspruch genommen werden dürfen, wird auf

438.600.000 EUR

festgesetzt.

### § 6

Die **Steuersätze für die Gemeindesteuern** werden für das Haushaltsjahr 2016 wie folgt festgesetzt:

1. **Grundsteuer**

1.1 für die land- und forstwirtschaftlichen Betriebe

(Grundsteuer A) auf

156 v. H.

1.2 für die Grundstücke

(Grundsteuer B) auf

440 v. H.

2. **Gewerbsteuer** auf

440 v. H.

### § 7

entfällt

## § 8

Siehe nachfolgende Übersicht der generellen Haushaltsplanvermerke, sowie die in den jeweiligen Produkten ausgewiesenen produktbezogenen Haushaltsplanvermerke. Budget- und Bewirtschaftungsregelungen werden im Budgetierungskonzept zum Haushaltsplan der Stadt Düsseldorf (siehe Vorbericht) festgelegt.

## § 9

Die Wertgrenze für Investitionsmaßnahmen gem. § 4 Abs. 4 GemHVO NRW wird auf  
festgesetzt.

250.000 EUR

## § 10

Wird einer Beamtin bzw. einem Beamten ein Amt mit höherem Endgrundgehalt verliehen, so kann sie bzw. er mit Rückwirkung von höchstens 3 Monaten in die höhere Planstelle eingewiesen werden, soweit

- a) sie bzw. er während dieser Zeit die Obliegenheiten des verliehenen oder eines gleichwertigen Amtes tatsächlich wahrgenommen hat und die Planstelle, in die sie bzw. er eingewiesen wird, besetzbar war und
- b) die Einweisung nicht vor Ablauf einer beamtenrechtlich oder verwaltungsmäßig vorgeschriebenen Wartezeit für eine Beförderung erfolgt.

Düsseldorf, den 28.04.2016

Oberbürgermeister  
Thomas Geisel

## **Generelle Haushaltsplanvermerke**

# Generelle Haushaltsplanvermerke gemäß § 8 der Haushaltssatzung

**Neben den Regelungen des Budgetierungskonzeptes gelten die folgenden generellen Haushaltsplanvermerke für jedes Produkt:**

Eingehende Einzahlungen bzw. Erträge können auf die Verwendung für bestimmte Auszahlungen bzw. Aufwendungen beschränkt werden.

Bei durch ausgewiesenen Haushaltsplanvermerk zweckgebundenen Mehreinzahlungen bzw. -erträgen werden die zugehörigen Auszahlungs- bzw. Aufwandspositionen aus Ihrem Budget herausgelöst.

Mittel des Produktes 1111108 – Interne Rechtsberatung und -vertretung - für den Ersatz von Schäden (Eigenschäden / versicherte Schäden) stehen einseitig dem Budget zur Verfügung, aus dem die Neubeschaffung erfolgt.

Die für die Unterhaltung und Instandsetzung der Fachgebäude bei den Ämtern 40, 40/601, 40/603, 40/604, 41 incl. Kulturinstitute, 50, 51 und 52 dezentral geplanten Mittel bilden mit den entsprechenden Mitteln des Amtes 23 ein Budget.

## Ergebnisplan

### Personal- und Versorgungsaufwendungen

Erträge aus der Herabsetzung personalaufwandsbezogener Rückstellungen werden mit dem Personaletat Zeile 11 - Personalaufwendungen - Konten 500100nn, 501100nn, 501200nn, 502200nn, 503200nn, 504100nn, 505100nn und 506100nn, Zeile 12 - Versorgungsaufwendungen - Konten 510100nn, 511100nn, 511200nn, 514100nn, 515100nn und 516100nn, sowie Zeile 16 - Sonstige ordentliche Aufwendungen - Konten 541110nn und 541210nn produktübergreifend zu einem Budget zusammengefasst.

### Bilanzielle Abschreibungen

Mehrerträge aus der Auflösung der Sonderposten (416, 437, 438, 457) wachsen zu bei den bilanziellen Abschreibungen (57) und den Aufwendungen für Festwerte (5499), sofern gleichzeitig auch ein entsprechend höherer Aufwand nötig ist. Die Aufwandskonten verbleiben in ihrem jeweiligen Budget.

### Aufwendungen aus internen Leistungsbeziehungen

Die verschiedenen Arten der Aufwendungen aus Internen Leistungsbeziehungen (58) sind nicht untereinander zu einem Budget zusammengefasst; sie bilden produktübergreifend jeweils mit den zugehörigen Erträgen aus Internen Leistungsbeziehungen (48) ein eigenes Budget. Mehrerträge können für Mehraufwendungen verwendet werden.

### Bestellermächtigungen

Für folgende Aufwendungen der Teilergebnispläne sowie die zugehörigen Auszahlungen gilt eine Bestellermächtigung in Höhe von drei Zwölfteln des jeweiligen Planansatzes des Folgejahres mit Aufwands- bzw. Zahlungswirksamkeit im Folgejahr, sofern im Haushaltsplan keine abweichende Bestellermächtigung oder Aufwands- bzw. Zahlungswirksamkeit festgesetzt ist:

Zeile 13: Aufwendungen für Sach- und Dienstleistungen

Zeile 15: Transferaufwendungen

Zeile 16: Sonstige ordentliche Aufwendungen

Über die Freigabe der Bestellermächtigungen entscheidet die Kämmerei.

Für die Bestellermächtigungen gelten die für die Aufwendungen gebildeten Budgets analog.

Für die grundsätzlich netto angesetzten Verpflichtungsermächtigungen und Bestellerermächtigungen gelten zusätzlich auch Bestellerermächtigungen für zugehörige Umsatzsteuerzahlungen in künftigen Jahren.

## **Finanzplan**

### **Zahlungen aus laufender Verwaltungstätigkeit**

Die für die Erträge und Aufwendungen aus laufender Verwaltungstätigkeit gebildeten Budgets und die für die Ergebnispläne ausgewiesenen Vermerke gelten analog für die Zahlungskonten aus der laufenden Verwaltungstätigkeit des Finanzplans.

### **Investitionsmaßnahmen**

Die Auszahlungen der Investitionstätigkeiten in den Übersichten der Investitionsmaßnahmen unterhalb der Maßnahmenwertgrenze von 250.000 Euro werden je Produkt zu einem Budget zusammengefasst.

Entstehen bei Investitionen konsumtive Auszahlungen, die in der Kalkulation des investiven Bereiches enthalten sind, können diese haushaltsneutral umgeschichtet und gebucht werden.

### **Verpflichtungsermächtigungen**

Für die Verpflichtungsermächtigungen gelten die für die investiven Auszahlungen gebildeten Budgets analog.

### **Tilgung und Gewährung von Darlehen**

Auszahlungen zur Tilgung der Kredite zur Liquiditätssicherung gemäß § 5 der Haushaltssatzung gelten nicht als außer- oder überplanmäßige Auszahlungen. Entsprechendes gilt für Auszahlungen im Rahmen von Geldanlagen bei Banken und Geldanlagen / Ausleihungen an städtische Tochtergesellschaften.

# Allgemeine Hinweise zum Haushaltsplan

## Einführung einer neuen Finanzsoftware

Aufgrund der Ablösung des Produktes KIRP (Kommunales Rechnungs- und Planungssystem) und dem Auslauf der Wartung zum Jahresende 2015 musste eine neue Finanzsoftware gefunden werden. Nach EU-weiter Ausschreibung wurde das Produkt DZ-Kommunalmaster der Datenzentrale Baden-Württemberg ausgewählt. Nach erfolgreicher Durchführung der Tests für die Haushaltsplanung konnte diese planmäßig produktiv gesetzt und erstmalig für die Haushaltsplanaufstellung 2015 genutzt werden. Auf die sich daraus ergebenden Veränderungen in der Darstellung des Haushaltsplans wird in den nachfolgenden Erläuterungen Bezug genommen.

## Systematik des Haushalts

Das kommunale Haushalts- und Rechnungswesen stützt sich auf drei Komponenten:

- 1 Der **Ergebnisplan** und die **Ergebnisrechnung** entsprechen der kaufmännischen Gewinn- und Verlustrechnung und beinhalten die Aufwendungen und Erträge. Als Planungsinstrument ist der Ergebnisplan wichtigster Bestandteil des kommunalen Haushalts.
- 2 Der **Finanzplan** und die **Finanzrechnung** beinhalten alle Aus- und Einzahlungen, insbesondere investiver Art.
- 3 Die **Bilanz** als Nachweis für das Vermögen und dessen Finanzierung wird nur zum Jahresabschluss erstellt.

Das so genannte „Drei-Komponenten-System“ stellt die systematische Verzahnung von Ergebnisrechnung, Finanzrechnung und Bilanz dar. In der Bilanz als Darstellung des Vermögens und der Schulden werden die Ergebnisse der Finanzrechnung in der Position „Liquide Mittel“ und die Ergebnisse der Ergebnisrechnung in der Position „Jahresüberschuss / Jahresfehlbetrag“ im Bereich des Eigenkapitals erfasst:

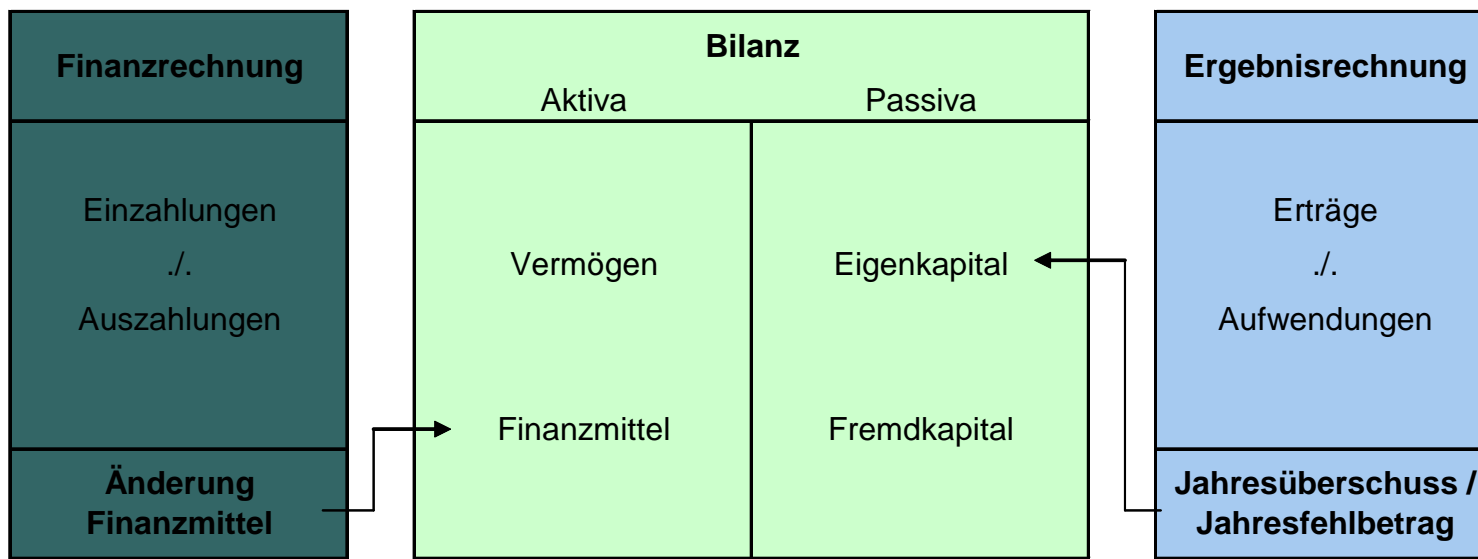

Generell gilt: Die Ergebnis- und Finanzdaten sind für jeweils 6 Jahre dargestellt (für 2016 bedeutet dies: Jahresergebnis 2014, Vorjahresansatz 2015, Ansatz 2016 und 3 weitere Planjahre 2017 - 2019).

## 1. Der Ergebnisplan

Im Zentrum der Haushaltsplanung steht der Ergebnisplan. Er beinhaltet Aufwendungen und Erträge. Die Ressourcenverbräuche sind vollständig und periodengerecht erfasst. Vollständig heißt vor allem einschließlich der bilanziellen Abschreibungen und der erst später zahlungswirksam werdenden Belastungen (z. B. Aufwand für Rückstellungen). Periodengerecht bedeutet, dass das Haushaltsjahr belastet wird, in dem der Ressourcenverbrauch durch die Verwaltungstätigkeit tatsächlich anfällt (z. B. die im Dezember im Voraus gezahlte Miete, die für Januar fällig ist, wird erst im folgenden Jahr Aufwand).



Im Ergebnisplan werden insbesondere die Positionen der laufenden Verwaltungstätigkeit ausgewiesen. Der Rat ermächtigt hiermit die Verwaltung, die entsprechenden Ressourcen einzusetzen.

## **2. Der Finanzplan**

Da im Ergebnisplan nur die jährlichen Abschreibungen für die Investitionsobjekte enthalten sind, nicht aber die zu leistenden gesamten Investitionssummen, bedarf es einer ergänzenden Komponente. Hierzu werden im Finanzplan (Gesamtfinanzplan) alle Zahlungen aus der laufenden Verwaltungstätigkeit und vor allem die investiven Ein- und Auszahlungen ausgewiesen und durch den Rat ermächtigt. Der Finanzplan dient damit auch der Finanzierungsplanung, da er die Höhe der erforderlichen Kreditaufnahme, die Innenfinanzierung von Investitionen bzw. die Tilgung von Krediten in der Planungsperiode ausweist. Somit zeigt der Finanzplan die Veränderung des Finanzmittelbestandes auf.

## **3. Die Bilanz**

Die dritte Komponente des Haushalts ist die Bilanz. Sie liefert stichtagsbezogene Daten über das Gesamtvermögen und seine Bestandteile, informiert über dessen Finanzierung durch Fremd- und Eigenmittel und macht ausstehende Forderungen und Verbindlichkeiten sichtbar. Sie zeigt mit den Vermögensarten auf der Aktivseite (z. B. bebauten und unbebauten Grundstücke, Infrastrukturvermögen, Finanzanlagen, Forderungen) auch deren Verwendung. Die Passivseite der Bilanz weist die Finanzierung des Vermögens durch Eigen- und Fremdkapital aus.

## **4. Produktorientierte Darstellung**

Die wichtigste Funktion des Haushaltsplans ist die sachliche Mittelfestlegung durch den Rat. Dies geschieht dadurch, dass neben dem Gesamtergebnis- und Gesamtfinanzplan produktorientiert gegliederte Teilergebnis- und Teilfinanzpläne beschlossen werden.

Diese werden auf der normierten Produktbereichsebene und der Produktebene ausgewiesen, wobei die Produktbereichsebene die kumulierten Zahlenwerte der darunter liegenden Produkte darstellt und die Produktebene, als unterste Stufe, darüber hinaus die Produktbeschreibung, Kennzahlen, Erläuterungen usw. enthält. So ist die Integration von Leistungsvorgaben und Zielen (Outputorientierung) ein notwendiger Bestandteil des Haushaltsplans.

Die Gliederung des Haushaltsplans basiert gemäß der Empfehlung des Innenministeriums NRW und des Landesamtes für Datenverarbeitung und Statistik auf dem finanzstatistischen Produktrahmenplan. Für die Landeshauptstadt Düsseldorf wurde die Produktebene als unterste Ebene zur Darstellung gewählt, auf die Abbildung der Produktgruppenebene im Haushalt wird verzichtet. Um neben den gesetzlichen und finanzstatistischen Anforderungen auch die Organisationsstrukturen der Stadtverwaltung berücksichtigen zu können, erfolgt der Ausweis der Produktebene nach Dezernaten sortiert und innerhalb der jeweiligen Dezernate nach Produktnummern. Auf der Produktebene werden auch die Haushaltsvermerke ausgewiesen, da jede Ergebnis- / Finanzposition eine Ermächtigung zur Ausführung darstellt.

Grundprinzip der Darstellungen im Haushaltsplan ist, jeweils alle wichtigen Angaben zu den Produkten zusammenzuführen, um die Zusammenhänge erkennbar werden zu lassen. Hierzu werden folgende Inhalte ausgewiesen:

- **Organisationseinheit**

Angabe des Amtes bzw. Institutes, von welchem das Produkt erstellt bzw. bewirtschaftet wird.

- **Produktverantwortliche bzw. Produktverantwortlicher**

Für jedes Produkt wird ein/e Produktverantwortliche/r benannt. Diese/r ist verantwortlich für die Ressourcen, die Organisation sowie die Zielerreichung, soweit diese Befugnisse beim Fachamt liegen.

- **Produktbeschreibung**

Angaben zum sachlichen Inhalt des Produktes.

- **Leistungen**

Ausweisung der einzelnen Leistungen des Produktes.

- **Auftragsgrundlage**

Gesetzliche Grundlagen, Beschlüsse politischer Gremien etc. An dieser Stelle kann abgeleitet werden, ob es sich um eine freiwillige oder eine Pflichtaufgabe handelt.

### – Zielgruppen

Personengruppe(n), die mit dem Angebot angesprochen werden soll(en). Es ist immer der direkte Abnehmer bzw. Nachfrager (also – wie auch im Falle der typischen Produkte der Querschnittsämter – oftmals ein anderes Fachamt) angegeben, auch wenn das Produkt letztendlich einer anderen Zielgruppe zugute kommt.

### – Produktziele

Angabe der Ziele und evtl. Zielvereinbarungen, die mit der Produkterstellung verfolgt werden. Sie können sich auf das Produkt als Ganzes oder auf eine oder mehrere Leistungen beziehen. Dabei kann auf Quantität, Qualität eingegangen werden. Die Beziehung eines Produktziels zu einer oder mehreren Leistungen kann im Haushaltsplan durch einen nachgestellten Hinweis auf diese Leistung(en) hergestellt werden (z. B. „01 Bezeichnung Produktziel 1 (Leistung x und y)“).

### – Vermerke

Ausweis haushaltsrechtlich notwendiger Vermerke, soweit diese nur für ein Produkt oder nur für bestimmte Produkte gelten. Produktübergreifende generelle Haushaltsplanvermerke werden als Anlage zur Haushaltssatzung separat dargestellt.

### – Kennzahlen

Die Frage, inwieweit sich die Tätigkeit der Verwaltung an den gesetzten Zielen ausrichtet, kann anhand von Erfolgs- und Leistungsmaßstäben beantwortet werden. Solche Erfolgs- und Leistungsmaßstäbe zur Messung des Zielerreichungsgrades stellen die Kennzahlen dar. Sie sind unter Quantitäts- und Qualitätsgesichtspunkten in direktem Zusammenhang zu den jeweiligen Zielen gebildet.

Bei jedem Produkt werden folgende Standardkennzahlen (allgemeine Finanzkennzahlen) ausgewiesen, soweit entsprechende Beträge erfasst wurden:

- $\text{Aufwandsdeckungsgrad} = \left( \frac{\text{Ertrag}}{\text{Aufwand (inkl. Interne Leistungsbeziehungen)}} \right) * 100$
- $\text{Verwaltungs- und Betriebsaufwand je Einwohner} = \left( \frac{\text{Verwaltungs- und Betriebsaufwand}}{\text{Einwohner}} \right)$  (Kontengruppen 50 bis 58 (Personalaufwendungen, Versorgungsaufwendungen, Aufwendungen für Sach- und Dienstleistungen, sonstige ordentliche Aufwendungen, Zinsen und sonstige Finanzaufwendungen, Bilanzielle Abschreibungen und interne Leistungsbeziehungen), aber ohne 53 (Transferaufwendungen)))
- $\text{Transferaufwand je Einwohner} = \left( \frac{\text{Transferaufwand}}{\text{Einwohner}} \right)$  (Kontengruppe 53))

Darüber hinaus werden produktspezifische Kennzahlen ausgewiesen, soweit dies möglich ist. Dabei wird ein Bezug zwischen Kennzahl und Leistung (bei Leistungskennzahlen) bzw. Kennzahl und Ziel (bei produktzielbezogenen Kennzahlen) hergestellt. Anhand nachrichtlicher Kennzahlen können Besonderheiten einzelner Fachbereiche, z. B. Rahmenbedingungen, dargestellt werden.

– **Erläuterungen**

Inhaltliche Beschreibung bestimmter Haushaltsansätze der Teilergebnispläne, der Übersichten über die Investitionsmaßnahmen sowie weitere erforderliche Erläuterungen.

– **Teilergebnisplan**

Erträge und Aufwendungen.

– **Teilfinanzplan / Übersicht der Investitionsmaßnahmen**

Investive Ein- und Auszahlungen sowie investive Ein- und Auszahlungen nach Einzelmaßnahmen – bei Neu- und Fortsetzungsmaßnahmen mit Gesamtzahlungen bzw. bei Wiederkehrenden Maßnahmen bei einem Zahlungsvolumen im jeweiligen Haushaltsjahr – ab der Wertgrenze von 250.000 Euro. Darüber hinaus werden nachrichtlich auch die Ein- und Auszahlungen aus Finanzierungstätigkeit ausgewiesen.

– **Budgetierung / Haushaltsvermerke**

Die Gemeinde kann nach § 21 GemHVO Budgets als Bewirtschaftungsinstrument bilden und eigenverantwortlich entsprechende Bewirtschaftungsregeln bzw. Bewirtschaftungsvorbehalte festlegen. Um der gewünschten dezentralen Ressourcenverantwortung und flexiblen Bewirtschaftung Rechnung zu tragen, werden Budgetregeln in einem Budgetierungskonzept formuliert. Die zu einer jeweiligen Position (Zeile) des Teilergebnis- bzw. Teilfinanzplans aggregierten Aufwands- bzw. Auszahlungskonten, denen der Düsseldorfer Kontenplan zugrunde liegt, sind automatisch „gegenseitig deckungsfähig“. Es bedarf hierzu keines Haushaltsplanvermerkes. Gleichwohl müssen aber beabsichtigte Ausnahmen und zeilen- oder produktübergreifende Verbindungen ausgewiesen werden.

Durch die Einführung der neuen Finanzsoftware zum Haushaltsjahr 2015 änderte sich die Darstellung der Produkte. Zuvor lautete z. B. für das Produkt „Personalservice“ die Nummerierung „011 111 210“. In künftigen Haushaltsplänen entfallen jeweils die Nullen am Anfang und Ende; das Produkt wird nun siebenstellig dargestellt: 1111121.

Folgendes Schaubild am Beispiel der Produktbereiche 11 Innere Verwaltung und 12 Sicherheit und Ordnung (Auszüge) soll den Aufbau der Produktstruktur verdeutlichen, wobei die Produktgruppe nicht im Haushaltsplan dargestellt wird:

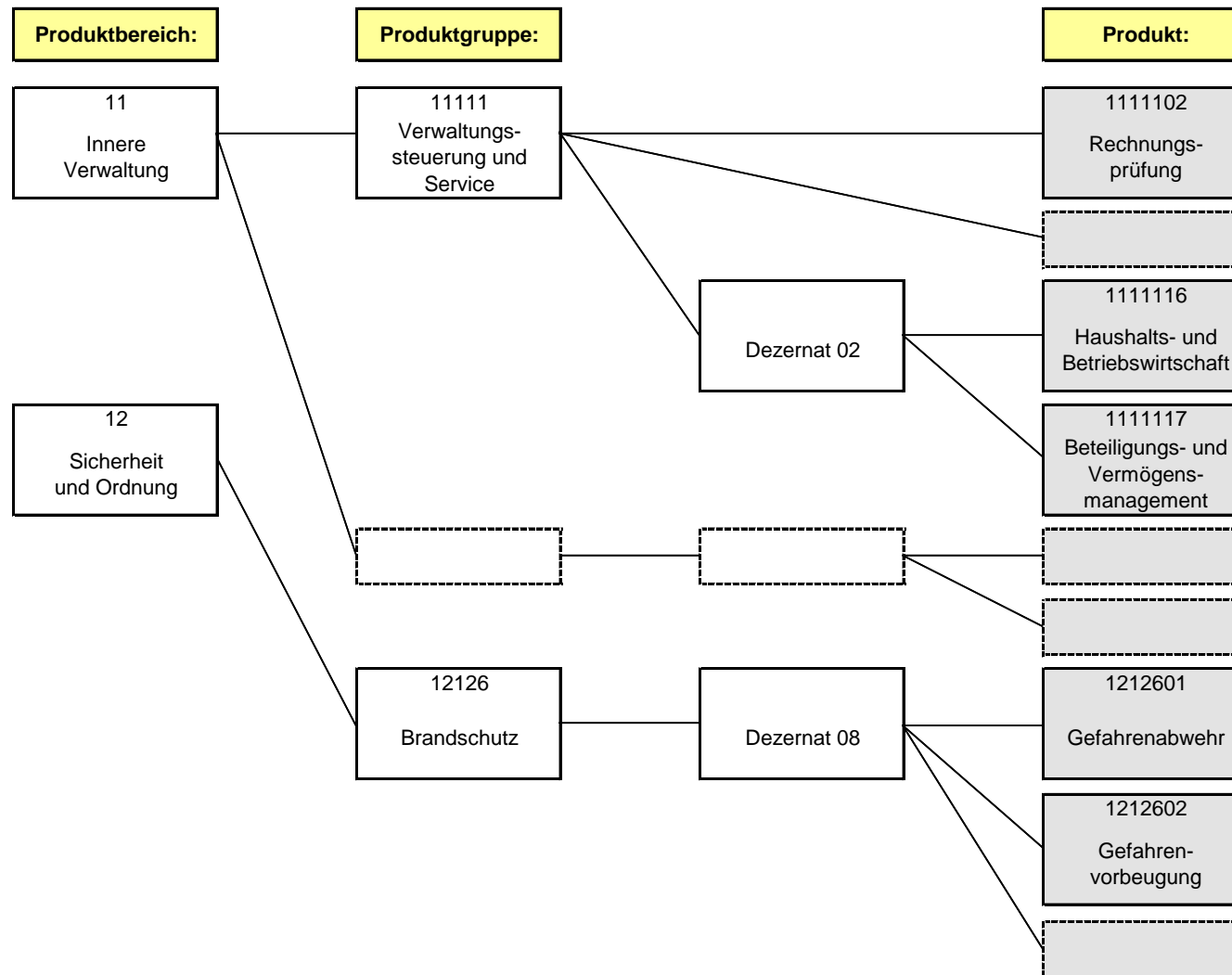

## 5. Teilergebnispläne

Teilergebnispläne werden auf der Produktebene erstellt und anschließend auf der Dezernats- und Produktbereichsebene aufsummiert. Weiter aggregiert entspricht die Summe aller Teilergebnispläne der Produktbereichsebene den Werten des Gesamtergebnisplans.

Im Produktbereich 61 (Allgemeine Finanzwirtschaft) werden die Erträge und Aufwendungen sowie Einzahlungen und Auszahlungen dargestellt, die aufgrund ihres allgemeinen Charakters von gesamtstädtischer Bedeutung sind und keinem anderen Produkt zugeordnet werden können, u. a. Steuern, Allgemeine Zuweisungen, Allgemeine Umlagen, Kredite und Geldanlagen.

## 6. Teilfinanzpläne

Aufgabe des Teilfinanzplans ist die Darstellung der Mittelherkunft und Mittelverwendung für die Investitions- und Finanzierungstätigkeit. Im Teilfinanzplan werden daher mit den Investitionsmaßnahmen die investiven Zahlungsströme aus dem Gesamtfinanzplan ausgewiesen.

Als ergänzender Bestandteil des Teilfinanzplans werden in der Übersicht der Investitionsmaßnahmen die erheblichen Investitionsmaßnahmen auf der Produktebene einzeln aufgeführt, wobei die Wertgrenze für die Erheblichkeit auf 250.000 Euro Gesamtzahlungen pro Maßnahme (neue und Fortsetzungsmaßnahmen), bzw. bei wiederkehrenden Maßnahmen auf 250.000 Euro Zahlungen im Planjahr pro Maßnahme festgelegt ist. Die Einzeldarstellung erfolgt über neunstellige Maßnahmennummern. Diese setzen sich standardmäßig aus einer 7 am Anfang, dem vierstelligen Nummernkreis (Maßnahme) und der fortlaufenden Nummer (Investition) zusammen, z. B. 790000194: Wehrhahn-Linie. Auf Dezernats- und Produktbereichsebene werden die Investitionsmaßnahmen aggregiert in einer Summe im Teilfinanzplan dargestellt. Das Ergebnis einer Addition der Teilfinanzpläne stimmt folglich hinsichtlich des investiven Bereichs mit dem Gesamtfinanzplan überein.

## 7. Generelles

Bedingt durch den Umstieg von der Software KIRP zum Kommunalmaster ergaben sich in der Darstellung der Haushaltsplanung folgende weitere erwähnenswerte **Änderungen**:

Das ausgewiesene **Jahresergebnis 2014** ist nicht mehr „eins zu eins“ mit den ursprünglichen Werten aus der Planung und dem Jahresabschluss mit der KIRP-Software vergleichbar, da im Rahmen der Umstellung auf die neue Software auch neue Verteilungen der Plan- bzw. Istwerte 2013 und 2014 notwendig waren. Dementsprechend unterscheiden sich die Werte innerhalb der Zeilen und auch Produkte, die Gesamtwerte bleiben unverändert.

Aufgrund statistischer Anforderungen wurden seit dem Haushaltsplan 2015 im Druckwerk keine „**Amtsinternen Querschnittsaufgaben**“ mehr dargestellt. Die Jahresergebnisse 2014 der Querschnittsprodukte wurden nun anhand von Verteilungsschlüsseln kontenscharf auf die empfangenden Fachamtsprodukte verteilt. Als Folge reduzieren sich Erträge und Aufwendungen in den internen Leistungsbeziehungen und die sonstigen Erträge / Einzahlungen und Aufwendungen / Auszahlungen (Auflösung von Querschnittsprodukten mit Betrieben gewerblicher Art (BgA)).

Im Bereich der **Vorsteuer- und Umsatzsteueranteile bei BgA** erfolgt die Planung der Ansatzwerte nicht mehr netto (Ergebniskonten) und brutto (konsumtive und investive Zahlungskonten), sondern durchgängig nach der Nettomethode. Sämtliche Steuerbeträge werden nun zentral konsumtiv im Produkt 6161101 veranschlagt. Als Folge der korrekten konsumtiven Veranschlagung der Steuerbeträge reduzieren sich die investiven Ein- und Auszahlungen; die konsumtiven Ein- und Auszahlungen erhöhen sich entsprechend.

**Darlehensbeziehungen zwischen der Kernverwaltung und den BgA** dürfen nicht zu einer „Zeilenverlängerung“ führen. Diese Beträge werden weiterhin geplant, die internen Tilgungen erscheinen aber nicht im Druckwerk des Haushaltsplans. Die Zinsen werden in die internen Leistungsbeziehungen integriert. Der Zinsaufwand und die Zinsauszahlung im Gesamtplan verändern sich nicht, aber in den Teilplänen, weil der Zinsertrag bislang als negativer Aufwand und die Zinseinzahlung als negative Auszahlung geplant waren. Der Ertrag und der Aufwand in den internen Leistungsbeziehungen erhöhen sich entsprechend.





# **Gesamtpläne**

## Gesamtergebnisplan

Nr.	Bezeichnung	Jahresergebnis	Haushaltsansatz		Finanzplanzeitraum		
		2014	2015	2016	2017	2018	2019
1	+ Steuern und ähnliche Abgaben	1.392.737.796,24	1.455.712.600	1.511.452.289	1.570.158.268	1.572.882.800	1.620.798.800
2	+ Zuwendungen und allgemeine Umlagen	309.167.961,36	330.126.629	366.822.041	372.734.071	371.640.221	371.604.060
3	+ Sonstige Transfererträge	22.995.871,91	21.934.814	19.585.550	18.985.550	18.945.550	18.945.550
4	+ Öffentlich-rechtliche Leistungsentgelte	232.107.969,34	233.866.542	246.740.618	249.171.665	251.592.799	253.887.061
5	+ Privatrechtliche Leistungsentgelte	151.167.007,10	147.225.930	137.755.323	139.792.299	140.283.902	140.619.162
6	+ Kostenerstattungen und Kostenumlagen	110.872.665,53	117.284.310	174.016.892	181.921.938	168.611.507	169.253.975
7	+ Sonstige ordentliche Erträge	173.476.166,68	175.815.879	177.952.637	164.318.742	163.400.365	160.906.609
8	+ Aktivierte Eigenleistungen	3.651.062,48	3.879.069	3.298.579	1.746.833	1.312.098	998.138
9	+ Bestandsveränderungen (+/-)	0,00	0	0	0	0	0
<b>10</b>	<b>= Ordentliche Erträge</b>	<b>2.396.176.500,64</b>	<b>2.485.845.773</b>	<b>2.637.623.929</b>	<b>2.698.829.366</b>	<b>2.688.669.242</b>	<b>2.737.013.355</b>
11	- Personalaufwendungen	-528.890.864,48	-505.288.366	-540.747.960	-521.722.620	-526.656.584	-533.030.366
12	- Versorgungsaufwendungen	-51.963.421,44	-43.555.900	-51.605.400	-44.376.300	-44.929.900	-45.560.000
13	- Aufwendungen für Sach- und Dienstleistungen	-499.179.520,94	-528.456.797	-531.984.298	-539.481.061	-540.303.790	-539.215.137
14	- Bilanzielle Abschreibungen	-168.492.868,72	-177.651.169	-181.412.170	-184.466.636	-183.755.713	-184.772.246
15	- Transferaufwendungen	-907.795.858,01	-930.707.770	-1.032.143.686	-1.076.811.157	-1.085.769.477	-1.092.241.404
16	- Sonstige ordentliche Aufwendungen	-342.065.337,02	-360.427.929	-349.008.711	-340.337.276	-332.817.164	-326.734.661
<b>17</b>	<b>= Ordentliche Aufwendungen</b>	<b>-2.498.387.870,61</b>	<b>-2.546.087.931</b>	<b>-2.686.902.225</b>	<b>-2.707.195.050</b>	<b>-2.714.232.628</b>	<b>-2.721.553.814</b>
<b>18</b>	<b>= Ordentliches Ergebnis (Zeilen 10 und 17)</b>	<b>-102.211.369,97</b>	<b>-60.242.158</b>	<b>-49.278.296</b>	<b>-8.365.684</b>	<b>-25.563.386</b>	<b>15.459.541</b>
19	+ Finanzerträge	10.695.299,36	45.617.709	39.755.188	20.716.318	20.683.599	20.680.761
20	- Zinsen und sonstige Finanzaufwendungen	-15.703.231,47	-18.807.818	-20.282.597	-20.287.163	-20.276.666	-20.276.666
<b>21</b>	<b>= Finanzergebnis (Zeilen 19 und 20)</b>	<b>-5.007.932,11</b>	<b>26.809.891</b>	<b>19.472.591</b>	<b>429.155</b>	<b>406.933</b>	<b>404.095</b>
<b>22</b>	<b>= Ergebnis der laufenden Verwaltungstätigkeit (Zeilen 18 und 21)</b>	<b>-107.219.302,08</b>	<b>-33.432.267</b>	<b>-29.805.705</b>	<b>-7.936.529</b>	<b>-25.156.453</b>	<b>15.863.636</b>
23	+ Außerordentliche Erträge	7.108.085,29	0	0	0	0	0
24	- Außerordentliche Aufwendungen	-36.626.406,41	0	0	0	0	0
<b>25</b>	<b>= Außerordentliches Ergebnis (Zeilen 23 und 24)</b>	<b>-29.518.321,12</b>	<b>0</b>	<b>0</b>	<b>0</b>	<b>0</b>	<b>0</b>
<b>26</b>	<b>= Jahresergebnis (Zeilen 22 und 25)</b>	<b>-136.737.623,20</b>	<b>-33.432.267</b>	<b>-29.805.705</b>	<b>-7.936.529</b>	<b>-25.156.453</b>	<b>15.863.636</b>
	<b>Nachrichtlicher Ausweis der Aufwendungen und Erträge aus internen Leistungsbeziehungen</b>						
27	Erträge aus internen Leistungsbeziehungen	202.845.666,18	213.021.896	211.088.358	210.146.957	209.731.866	209.731.866
28	Aufwendungen aus internen Leistungsbeziehungen	-202.845.666,18	-213.021.896	-211.088.358	-210.146.957	-209.731.866	-209.731.866

# Gesamtfinanzplan

Nr.	Bezeichnung	Jahresergebnis	Haushaltsansatz		Ermächtigung	Finanzplanzeitraum		
		2014	2015	2016		2017	2018	2019
1	+ Steuern und ähnliche Abgaben	1.380.519.129,95	1.441.039.600	<b>1.496.244.549</b>	0	1.554.653.528	1.557.017.060	1.604.517.060
2	+ Zuwendungen und allgemeine Umlagen	237.868.214,03	243.223.346	<b>273.691.183</b>	0	279.230.439	277.169.863	277.169.863
3	+ Sonstige Transfereinzahlungen	20.831.938,04	19.236.986	<b>16.937.722</b>	0	16.337.722	16.327.722	16.327.722
4	+ öffentlich-rechtliche Leistungsentgelte	252.146.630,05	229.064.438	<b>242.726.597</b>	0	246.070.492	248.486.199	250.780.981
5	+ Privatrechtliche Leistungsentgelte	155.761.694,64	147.101.503	<b>137.630.923</b>	0	139.667.865	140.177.403	140.512.663
6	+ Kostenerstattungen, Kostenumlagen	100.856.449,39	116.766.110	<b>174.018.692</b>	0	181.923.738	168.613.307	169.255.775
7	+ Sonstige Einzahlungen	134.652.302,27	136.811.754	<b>126.781.229</b>	0	120.644.694	120.648.496	120.648.496
8	+ Zinsen und sonstige Finanzeinzahlungen	10.727.627,94	45.483.426	<b>39.761.842</b>	0	20.722.972	20.690.253	20.687.415
<b>9</b>	<b>= Einzahlungen aus laufender Verwaltungstätigkeit</b>	<b>2.293.363.986,31</b>	<b>2.378.727.163</b>	<b>2.507.792.737</b>	<b>0</b>	<b>2.559.251.450</b>	<b>2.549.130.303</b>	<b>2.599.899.975</b>
10	- Personalauszahlungen	-474.873.667,23	-466.991.693	<b>-479.237.669</b>	0	-480.685.973	-485.019.938	-490.334.278
11	- Versorgungsauszahlungen	-56.539.969,25	-58.380.600	<b>-61.248.900</b>	0	-61.865.000	-62.487.100	-63.115.200
12	- Auszahlungen für Sach- und Dienstleistungen	-558.378.005,31	-530.814.028	<b>-534.334.897</b>	-9.799.597	-541.723.272	-542.544.348	-541.455.695
13	- Zinsen und sonstige Finanzauszahlungen	-15.340.858,60	-18.599.729	<b>-20.107.516</b>	0	-20.115.802	-20.106.764	-20.106.764
14	- Transferauszahlungen	-896.155.340,27	-922.498.836	<b>-1.023.687.079</b>	-1.374.498	-1.068.132.275	-1.077.090.595	-1.083.562.522
15	- Sonstige Auszahlungen	-302.372.394,65	-349.042.181	<b>-335.406.092</b>	0	-318.902.384	-308.867.725	-360.537.492
<b>16</b>	<b>= Auszahlungen aus laufender Verwaltungstätigkeit</b>	<b>-2.303.660.235,31</b>	<b>-2.346.327.067</b>	<b>-2.454.022.153</b>	<b>-11.174.095</b>	<b>-2.491.424.706</b>	<b>-2.496.116.470</b>	<b>-2.559.111.951</b>
<b>17</b>	<b>= Saldo aus laufender Verwaltungstätigkeit (Zeilen 9 und 16)</b>	<b>-10.296.249,00</b>	<b>32.400.096</b>	<b>53.770.584</b>	<b>-11.174.095</b>	<b>67.826.744</b>	<b>53.013.833</b>	<b>40.788.024</b>
18	+ Einzahlungen aus Zuwendungen für Investitionsmaßnahmen	75.678.347,22	85.736.573	<b>88.473.262</b>	0	93.876.608	52.159.756	50.352.756
19	+ Einzahlungen aus der Veräußerung von Sachanlagen	13.380.334,89	57.139.701	<b>61.989.701</b>	0	41.139.701	61.139.701	41.139.701
20	+ Einzahlungen aus der Veräußerung von Finanzanlagen	5.742.156,00	0	<b>10.000.000</b>	0	0	0	0
21	+ Einzahlungen aus Beiträgen u.ä. Entgelten	5.494.682,17	4.980.000	<b>4.980.000</b>	0	5.196.000	5.087.900	4.980.000
22	+ Sonstige Investitionseinzahlungen	7.663.123,61	2.976.348	<b>9.319.342</b>	0	3.435.721	4.221.913	1.953.292
<b>23</b>	<b>= Einzahlungen aus Investitionstätigkeit</b>	<b>107.958.643,89</b>	<b>150.832.622</b>	<b>174.762.305</b>	<b>0</b>	<b>143.648.030</b>	<b>122.609.270</b>	<b>98.425.749</b>
24	- Auszahlungen für den Erwerb von Grundstücken und Gebäuden	-25.561.537,87	-14.222.229	<b>-15.817.200</b>	-3.453.500	-12.224.000	-12.130.900	-12.268.000
25	- Auszahlungen für Baumaßnahmen	-171.734.851,18	-228.015.125	<b>-211.325.417</b>	-140.369.212	-112.503.340	-52.645.313	-23.037.705
26	- Auszahlungen für den Erwerb von beweglichem Anlagevermögen	-24.829.560,88	-38.165.755	<b>-89.986.886</b>	-18.992.126	-35.666.163	-29.754.602	-25.731.619
27	- Auszahlungen für den Erwerb von Finanzanlagen	-9.228.480,55	-10.635.618	<b>-10.301.791</b>	-2.539.144	-10.156.575	-10.156.575	-10.156.575
28	- Auszahlungen von aktivierbaren Zuwendungen	-14.467.629,28	-12.701.460	<b>-12.108.960</b>	-2.742.139	-15.192.108	-10.019.960	-10.019.960
29	- Sonstige Investitionsauszahlungen	-847.386,84	-1.715.000	<b>-1.710.000</b>	-427.500	-1.710.000	-1.710.000	-1.710.000
<b>30</b>	<b>= Auszahlungen aus Investitionstätigkeit</b>	<b>-246.669.446,60</b>	<b>-305.455.187</b>	<b>-341.250.254</b>	<b>-168.523.621</b>	<b>-187.452.186</b>	<b>-116.417.350</b>	<b>-82.923.859</b>
<b>31</b>	<b>= Saldo aus Investitionstätigkeit (Zeilen 23 und 30)</b>	<b>-138.710.802,71</b>	<b>-154.622.565</b>	<b>-166.487.949</b>	<b>-168.523.621</b>	<b>-43.804.156</b>	<b>6.191.920</b>	<b>15.501.890</b>
<b>32</b>	<b>= Finanzmittelüberschuss/-fehlbetrag (Zeilen 17 und 31)</b>	<b>-149.007.051,71</b>	<b>-122.222.469</b>	<b>-112.717.365</b>	<b>-179.697.716</b>	<b>24.022.588</b>	<b>59.205.753</b>	<b>56.289.914</b>
33a	+ Aufnahme und Rückflüsse von Darlehen (ohne Holding)	503.200,61	5.150.000	<b>55.130.000</b>	0	5.130.000	5.130.000	5.130.000
33b	+ Aufnahme und Rückflüsse von Darlehen (Holding)	1.261.999.675,00	120.608.371	<b>61.360.205</b>	0	0	0	0
34a	- Tilgung und Gewährung von Darlehen (ohne Holding)	-6.784.892,48	-3.535.902	<b>-3.772.840</b>	0	-5.071.651	-4.610.335	-4.610.335
34b	- Tilgung und Gewährung von Darlehen (Holding)	-1.101.000.000,00	0	<b>0</b>	0	-24.080.937	-59.725.418	-56.809.579
<b>35</b>	<b>= Saldo aus Finanzierungstätigkeit</b>	<b>154.717.983,13</b>	<b>122.222.469</b>	<b>112.717.365</b>	<b>0</b>	<b>-24.022.588</b>	<b>-59.205.753</b>	<b>-56.289.914</b>
<b>36</b>	<b>= Änderung des Bestandes an eigenen Finanzmitteln (Zeilen 32 und 35)</b>	<b>5.710.931,42</b>	<b>0</b>	<b>0</b>	<b>-179.697.716</b>	<b>0</b>	<b>0</b>	<b>0</b>
37	+ Anfangsbestand an Finanzmitteln	8.036.472,27	0	<b>0</b>	0	0	0	0
<b>38</b>	<b>= Liquide Mittel (Zeilen 36 und 37)</b>	<b>13.747.403,69</b>	<b>0</b>	<b>0</b>	<b>-179.697.716</b>	<b>0</b>	<b>0</b>	<b>0</b>



## **Produktbereiche**

# Teilergebnisplan

11

## Innere Verwaltung

Nr.	Bezeichnung	Jahresergebnis	Haushaltsansatz		Finanzplanzeitraum		
		2014	2015	2016	2017	2018	2019
1	+ Steuern und ähnliche Abgaben	0,00	0	0	0	0	0
2	+ Zuwendungen und allgemeine Umlagen	29.500.126,18	26.451.186	27.259.674	27.262.372	27.260.986	27.257.286
3	+ Sonstige Transfererträge	0,00	0	0	0	0	0
4	+ Öffentlich-rechtliche Leistungsentgelte	316.870,00	153.100	153.100	153.100	153.100	153.100
5	+ Privatrechtliche Leistungsentgelte	50.216.385,76	45.390.879	35.302.908	35.102.370	35.419.873	35.755.133
6	+ Kostenerstattungen und Kostenumlagen	3.781.608,44	4.711.700	4.127.506	3.818.252	3.809.071	3.801.039
7	+ Sonstige ordentliche Erträge	33.605.756,52	35.832.702	39.472.100	23.122.100	23.122.100	23.122.100
8	+ Aktivierte Eigenleistungen	446.683,50	696.300	696.300	696.300	696.300	696.300
9	+ Bestandsveränderungen (+/-)	0,00	0	0	0	0	0
<b>10</b>	<b>= Ordentliche Erträge</b>	<b>117.867.430,40</b>	<b>113.235.867</b>	<b>107.011.588</b>	<b>90.154.494</b>	<b>90.461.430</b>	<b>90.784.958</b>
11	- Personalaufwendungen	-105.188.915,31	-92.016.500	-101.648.907	-96.592.254	-97.818.518	-98.961.400
12	- Versorgungsaufwendungen	-20.960.223,86	-11.677.800	-14.334.900	-12.388.200	-12.686.900	-12.772.500
13	- Aufwendungen für Sach- und Dienstleistungen	-142.797.372,95	-143.994.042	-101.343.111	-97.495.569	-97.230.809	-97.230.809
14	- Bilanzielle Abschreibungen	-46.804.546,72	-45.008.051	-40.564.558	-40.592.594	-40.539.557	-41.588.430
15	- Transferaufwendungen	-141.417,48	-541.482	-544.782	-544.782	-544.782	-544.782
16	- Sonstige ordentliche Aufwendungen	-74.873.818,59	-59.337.606	-92.455.119	-86.781.811	-79.701.409	-79.479.789
<b>17</b>	<b>= Ordentliche Aufwendungen</b>	<b>-390.766.294,91</b>	<b>-352.575.481</b>	<b>-350.891.377</b>	<b>-334.395.210</b>	<b>-328.521.975</b>	<b>-330.577.710</b>
<b>18</b>	<b>= Ordentliches Ergebnis (Zeilen 10 und 17)</b>	<b>-272.898.864,51</b>	<b>-239.339.614</b>	<b>-243.879.789</b>	<b>-244.240.716</b>	<b>-238.060.545</b>	<b>-239.792.752</b>
19	+ Finanzerträge	674.599,99	818.568	196.013	187.725	185.006	182.168
20	- Zinsen und sonstige Finanzaufwendungen	-181.034,88	-210.000	-185.000	-185.000	-185.000	-185.000
<b>21</b>	<b>= Finanzergebnis (Zeilen 19 und 20)</b>	<b>493.565,11</b>	<b>608.568</b>	<b>11.013</b>	<b>2.725</b>	<b>6</b>	<b>-2.832</b>
<b>22</b>	<b>= Ergebnis der laufenden Verwaltungstätigkeit (Zeilen 18 und 21)</b>	<b>-272.405.299,40</b>	<b>-238.731.046</b>	<b>-243.868.776</b>	<b>-244.237.991</b>	<b>-238.060.539</b>	<b>-239.795.584</b>
23	+ Außerordentliche Erträge	0,00	0	0	0	0	0
24	- Außerordentliche Aufwendungen	-1.533.521,00	0	0	0	0	0
<b>25</b>	<b>= Außerordentliches Ergebnis (Zeilen 23 und 24)</b>	<b>-1.533.521,00</b>	<b>0</b>	<b>0</b>	<b>0</b>	<b>0</b>	<b>0</b>
<b>26</b>	<b>= Ergebnis - vor Berücksichtigung der internen Leistungsbeziehungen - (Zeilen 22 und 25)</b>	<b>-273.938.820,40</b>	<b>-238.731.046</b>	<b>-243.868.776</b>	<b>-244.237.991</b>	<b>-238.060.539</b>	<b>-239.795.584</b>
27	+ Erträge aus internen Leistungsbeziehungen	188.489.138,34	187.339.645	187.809.537	187.365.537	187.365.537	187.365.537
28	- Aufwendungen aus internen Leistungsbeziehungen	-11.160.829,04	-11.593.111	-11.134.536	-11.134.536	-11.134.536	-11.134.536
<b>29</b>	<b>= Teilergebnis (Zeilen 26, 27 und 28)</b>	<b>-96.610.511,10</b>	<b>-62.984.512</b>	<b>-67.193.775</b>	<b>-68.006.990</b>	<b>-61.829.538</b>	<b>-63.564.583</b>

# Teilfinanzplan

11

Innere Verwaltung

Nr.	Bezeichnung Investitionstätigkeiten	Jahresergebnis 2014	Haushaltsansatz		Verpflichtungs- ermächtigung	Finanzplanzeitraum		
			2015	2016		2017	2018	2019
1	+ Einzahlungen aus Zuwendungen für Investitionsmaßnahmen	300.220,33	2.770.000	374.893	0	78.000	78.000	78.000
2	+ Einzahlungen aus der Veräußerung von Sachanlagen	12.418.678,39	56.000.000	60.850.000	0	40.000.000	60.000.000	40.000.000
3	+ Einzahlungen aus der Veräußerung von Finanzanlagen	0,00	0	0	0	0	0	0
4	+ Einzahlungen aus Beiträgen u.ä. Entgelten	257.950,00	0	0	0	0	0	0
5	+ Sonstige Investitionseinzahlungen	293.893,42	334.153	1.811.125	0	291.998	1.794.716	297.554
<b>6</b>	<b>= Einzahlungen aus Investitionstätigkeit</b>	<b>13.270.742,14</b>	<b>59.104.153</b>	<b>63.036.018</b>	<b>0</b>	<b>40.369.998</b>	<b>61.872.716</b>	<b>40.375.554</b>
7	- Auszahlungen für den Erwerb von Grundstücken und Gebäuden	-25.052.104,85	-5.469.500	-8.718.900	-2.181.075	-8.724.300	-8.729.900	-8.735.700
8	- Auszahlungen für Baumaßnahmen	-21.359.626,00	-21.347.013	-20.007.296	-8.184.211	-17.494.164	-2.645.584	-1.420.000
9	- Auszahlungen für den Erwerb von beweglichem Anlagevermögen	-708.966,72	-1.080.104	-51.262.004	-315.503	-1.262.004	-1.306.004	-1.258.004
10	- Auszahlungen für den Erwerb von Finanzanlagen	0,00	0	0	0	0	0	0
11	- Auszahlungen von aktivierbaren Zuwendungen	0,00	0	0	0	0	0	0
12	- Sonstige Investitionsauszahlungen	-14.000,00	-35.000	-30.000	-7.500	-30.000	-30.000	-30.000
<b>13</b>	<b>= Auszahlungen aus Investitionstätigkeit</b>	<b>-47.134.697,57</b>	<b>-27.931.617</b>	<b>-80.018.200</b>	<b>-10.688.289</b>	<b>-27.510.468</b>	<b>-12.711.488</b>	<b>-11.443.704</b>
<b>14</b>	<b>= Saldo aus Investitionstätigkeit Summe</b>	<b>-33.863.955,43</b>	<b>31.172.536</b>	<b>-16.982.182</b>	<b>-10.688.289</b>	<b>12.859.530</b>	<b>49.161.228</b>	<b>28.931.850</b>

## Finanzierungstätigkeiten

	Jahresergebnis 2014	Haushaltsansatz		Verpflichtungs- ermächtigung	Finanzplanzeitraum		
		2015	2016		2017	2018	2019
+ Aufnahme und Rückflüsse von Darlehen	153.200,61	150.000	130.000	0	130.000	130.000	130.000
davon Rückflüsse von Darlehen an sonstigen inländischen Bereich	153.200,61	150.000	130.000	0	130.000	130.000	130.000
- Tilgung und Gewährung von Darlehen	-117.204,42	-150.000	-140.000	0	-140.000	-140.000	-140.000
davon Gewährung von Darlehen an sonstigen inländischen Bereich	-117.204,42	-150.000	-140.000	0	-140.000	-140.000	-140.000
<b>= Saldo der Finanzierungstätigkeit</b>	<b>35.996,19</b>	<b>0</b>	<b>-10.000</b>	<b>0</b>	<b>-10.000</b>	<b>-10.000</b>	<b>-10.000</b>

# Teilergebnisplan

12

Sicherheit und Ordnung

Nr.	Bezeichnung	Jahresergebnis	Haushaltsansatz		Finanzplanzeitraum		
		2014	2015	2016	2017	2018	2019
1	+ Steuern und ähnliche Abgaben	0,00	0	0	0	0	0
2	+ Zuwendungen und allgemeine Umlagen	1.453.629,52	1.047.049	813.472	817.113	824.198	849.365
3	+ Sonstige Transfererträge	0,00	0	0	0	0	0
4	+ Öffentlich-rechtliche Leistungsentgelte	43.131.581,46	44.177.370	47.963.228	47.966.728	48.271.228	48.271.228
5	+ Privatrechtliche Leistungsentgelte	3.040.920,90	3.548.966	3.585.366	3.585.366	3.585.366	3.585.366
6	+ Kostenerstattungen und Kostenumlagen	710.679,12	449.600	348.700	1.188.700	348.700	808.700
7	+ Sonstige ordentliche Erträge	25.226.475,85	21.523.500	19.719.500	19.619.500	19.619.500	19.619.500
8	+ Aktivierte Eigenleistungen	0,00	0	0	0	0	0
9	+ Bestandsveränderungen (+/-)	0,00	0	0	0	0	0
<b>10</b>	<b>= Ordentliche Erträge</b>	<b>73.563.286,85</b>	<b>70.746.485</b>	<b>72.430.266</b>	<b>73.177.407</b>	<b>72.648.992</b>	<b>73.134.159</b>
11	- Personalaufwendungen	-99.296.451,96	-99.650.266	-109.912.266	-102.521.466	-103.244.466	-104.596.866
12	- Versorgungsaufwendungen	-11.242.065,84	-15.977.500	-19.091.300	-15.726.100	-15.790.800	-15.926.400
13	- Aufwendungen für Sach- und Dienstleistungen	-18.624.772,09	-18.346.266	-21.198.887	-21.493.731	-21.801.300	-21.816.300
14	- Bilanzielle Abschreibungen	-7.357.608,34	-7.411.726	-7.231.130	-7.656.847	-8.110.436	-8.181.247
15	- Transferaufwendungen	-45.101,10	-45.988	-45.988	-45.988	-45.988	-45.988
16	- Sonstige ordentliche Aufwendungen	-9.107.437,40	-7.317.619	-6.834.115	-8.091.998	-7.041.998	-7.661.998
<b>17</b>	<b>= Ordentliche Aufwendungen</b>	<b>-145.673.436,73</b>	<b>-148.749.365</b>	<b>-164.313.686</b>	<b>-155.536.130</b>	<b>-156.034.988</b>	<b>-158.228.799</b>
<b>18</b>	<b>= Ordentliches Ergebnis (Zeilen 10 und 17)</b>	<b>-72.110.149,88</b>	<b>-78.002.880</b>	<b>-91.883.420</b>	<b>-82.358.723</b>	<b>-83.385.996</b>	<b>-85.094.640</b>
19	+ Finanzerträge	0,00	0	0	0	0	0
20	- Zinsen und sonstige Finanzaufwendungen	0,00	0	0	0	0	0
<b>21</b>	<b>= Finanzergebnis (Zeilen 19 und 20)</b>	<b>0,00</b>	<b>0</b>	<b>0</b>	<b>0</b>	<b>0</b>	<b>0</b>
<b>22</b>	<b>= Ergebnis der laufenden Verwaltungstätigkeit (Zeilen 18 und 21)</b>	<b>-72.110.149,88</b>	<b>-78.002.880</b>	<b>-91.883.420</b>	<b>-82.358.723</b>	<b>-83.385.996</b>	<b>-85.094.640</b>
23	+ Außerordentliche Erträge	50.000,00	0	0	0	0	0
24	- Außerordentliche Aufwendungen	-785.199,96	0	0	0	0	0
<b>25</b>	<b>= Außerordentliches Ergebnis (Zeilen 23 und 24)</b>	<b>-735.199,96</b>	<b>0</b>	<b>0</b>	<b>0</b>	<b>0</b>	<b>0</b>
<b>26</b>	<b>= Ergebnis - vor Berücksichtigung der internen Leistungsbeziehungen - (Zeilen 22 und 25)</b>	<b>-72.845.349,84</b>	<b>-78.002.880</b>	<b>-91.883.420</b>	<b>-82.358.723</b>	<b>-83.385.996</b>	<b>-85.094.640</b>
27	+ Erträge aus internen Leistungsbeziehungen	3.939.800,00	5.644.074	3.952.400	3.952.400	3.952.400	3.952.400
28	- Aufwendungen aus internen Leistungsbeziehungen	-18.465.662,39	-22.122.262	-20.425.754	-20.425.754	-20.425.754	-20.425.754
<b>29</b>	<b>= Teilergebnis (Zeilen 26, 27 und 28)</b>	<b>-87.371.212,23</b>	<b>-94.481.068</b>	<b>-108.356.774</b>	<b>-98.832.077</b>	<b>-99.859.350</b>	<b>-101.567.994</b>



# Teilfinanzplan

12

Sicherheit und Ordnung

Nr.	Bezeichnung Investitionstätigkeiten	Jahresergebnis 2014	Haushaltsansatz		Verpflichtungs- ermächtigung	Finanzplanzeitraum		
			2015	2016		2017	2018	2019
1	+ Einzahlungen aus Zuwendungen für Investitionsmaßnahmen	1.001.729,03	770.000	770.000	0	770.000	770.000	770.000
2	+ Einzahlungen aus der Veräußerung von Sachanlagen	428.468,34	30.000	30.000	0	30.000	30.000	30.000
3	+ Einzahlungen aus der Veräußerung von Finanzanlagen	0,00	0	0	0	0	0	0
4	+ Einzahlungen aus Beiträgen u.ä. Entgelten	0,00	0	0	0	0	0	0
5	+ Sonstige Investitionseinzahlungen	0,00	0	0	0	0	0	0
<b>6</b>	<b>= Einzahlungen aus Investitionstätigkeit</b>	<b>1.430.197,37</b>	<b>800.000</b>	<b>800.000</b>	<b>0</b>	<b>800.000</b>	<b>800.000</b>	<b>800.000</b>
7	- Auszahlungen für den Erwerb von Grundstücken und Gebäuden	0,00	0	0	0	0	0	0
8	- Auszahlungen für Baumaßnahmen	-37.009,47	-1.387.272	0	0	0	0	0
9	- Auszahlungen für den Erwerb von beweglichem Anlagevermögen	-6.071.959,68	-6.619.674	-7.499.435	-8.073.837	-9.202.840	-7.846.840	-7.936.840
10	- Auszahlungen für den Erwerb von Finanzanlagen	0,00	0	0	0	0	0	0
11	- Auszahlungen von aktivierbaren Zuwendungen	0,00	0	0	0	0	0	0
12	- Sonstige Investitionsauszahlungen	0,00	0	0	0	0	0	0
<b>13</b>	<b>= Auszahlungen aus Investitionstätigkeit</b>	<b>-6.108.969,15</b>	<b>-8.006.946</b>	<b>-7.499.435</b>	<b>-8.073.837</b>	<b>-9.202.840</b>	<b>-7.846.840</b>	<b>-7.936.840</b>
<b>14</b>	<b>= Saldo aus Investitionstätigkeit Summe</b>	<b>-4.678.771,78</b>	<b>-7.206.946</b>	<b>-6.699.435</b>	<b>-8.073.837</b>	<b>-8.402.840</b>	<b>-7.046.840</b>	<b>-7.136.840</b>

# Teilergebnisplan

21

## Schulträgeraufgaben

Nr.	Bezeichnung	Jahresergebnis	Haushaltsansatz		Finanzplanzeitraum		
		2014	2015	2016	2017	2018	2019
1	+ Steuern und ähnliche Abgaben	0,00	0	0	0	0	0
2	+ Zuwendungen und allgemeine Umlagen	12.866.241,76	10.906.592	12.996.311	13.788.976	13.779.017	13.777.583
3	+ Sonstige Transfererträge	0,00	1	1	1	1	1
4	+ Öffentlich-rechtliche Leistungsentgelte	6.858.732,48	6.669.741	7.705.991	7.705.991	7.705.991	7.705.991
5	+ Privatrechtliche Leistungsentgelte	893.358,64	1.178.836	1.411.196	1.704.196	1.704.196	1.704.196
6	+ Kostenerstattungen und Kostenumlagen	74.856,71	63.100	63.100	63.100	63.100	63.100
7	+ Sonstige ordentliche Erträge	1.471.206,68	89.208	89.208	89.208	89.208	89.208
8	+ Aktivierte Eigenleistungen	0,00	0	0	0	0	0
9	+ Bestandsveränderungen (+/-)	0,00	0	0	0	0	0
<b>10</b>	<b>= Ordentliche Erträge</b>	<b>22.164.396,27</b>	<b>18.907.478</b>	<b>22.265.807</b>	<b>23.351.472</b>	<b>23.341.513</b>	<b>23.340.079</b>
11	- Personalaufwendungen	-24.712.876,93	-22.850.272	-23.389.672	-22.715.972	-22.648.572	-22.939.672
12	- Versorgungsaufwendungen	-1.629.444,03	-1.244.000	-1.440.900	-1.245.400	-1.212.500	-1.260.600
13	- Aufwendungen für Sach- und Dienstleistungen	-50.991.586,44	-52.628.534	-81.634.865	-89.381.262	-87.785.670	-87.585.040
14	- Bilanzielle Abschreibungen	-6.015.386,27	-8.736.764	-9.282.014	-11.697.979	-8.740.661	-8.027.617
15	- Transferaufwendungen	-509.766,56	-510.173	-510.173	-135.448	-135.448	-135.448
16	- Sonstige ordentliche Aufwendungen	-6.821.918,61	-5.220.969	-5.698.973	-5.698.973	-5.698.973	-5.698.973
<b>17</b>	<b>= Ordentliche Aufwendungen</b>	<b>-90.680.978,84</b>	<b>-91.190.712</b>	<b>-121.956.597</b>	<b>-130.875.034</b>	<b>-126.221.824</b>	<b>-125.647.350</b>
<b>18</b>	<b>= Ordentliches Ergebnis (Zeilen 10 und 17)</b>	<b>-68.516.582,57</b>	<b>-72.283.234</b>	<b>-99.690.790</b>	<b>-107.523.562</b>	<b>-102.880.311</b>	<b>-102.307.271</b>
19	+ Finanzerträge	0,00	0	0	0	0	0
20	- Zinsen und sonstige Finanzaufwendungen	0,00	0	0	0	0	0
<b>21</b>	<b>= Finanzergebnis (Zeilen 19 und 20)</b>	<b>0,00</b>	<b>0</b>	<b>0</b>	<b>0</b>	<b>0</b>	<b>0</b>
<b>22</b>	<b>= Ergebnis der laufenden Verwaltungstätigkeit (Zeilen 18 und 21)</b>	<b>-68.516.582,57</b>	<b>-72.283.234</b>	<b>-99.690.790</b>	<b>-107.523.562</b>	<b>-102.880.311</b>	<b>-102.307.271</b>
23	+ Außerordentliche Erträge	0,00	0	0	0	0	0
24	- Außerordentliche Aufwendungen	-29.020,51	0	0	0	0	0
<b>25</b>	<b>= Außerordentliches Ergebnis (Zeilen 23 und 24)</b>	<b>-29.020,51</b>	<b>0</b>	<b>0</b>	<b>0</b>	<b>0</b>	<b>0</b>
<b>26</b>	<b>= Ergebnis - vor Berücksichtigung der internen Leistungsbeziehungen - (Zeilen 22 und 25)</b>	<b>-68.545.603,08</b>	<b>-72.283.234</b>	<b>-99.690.790</b>	<b>-107.523.562</b>	<b>-102.880.311</b>	<b>-102.307.271</b>
27	+ Erträge aus internen Leistungsbeziehungen	2.804.575,30	3.108.000	3.108.000	3.108.000	3.108.000	3.108.000
28	- Aufwendungen aus internen Leistungsbeziehungen	-104.857.843,29	-105.000.496	-105.000.496	-105.000.496	-105.000.496	-105.000.496
<b>29</b>	<b>= Teilergebnis (Zeilen 26, 27 und 28)</b>	<b>-170.598.871,07</b>	<b>-174.175.730</b>	<b>-201.583.286</b>	<b>-209.416.058</b>	<b>-204.772.807</b>	<b>-204.199.767</b>

# Teilfinanzplan

21

## Schulträgeraufgaben

Nr.	Bezeichnung Investitionstätigkeiten	Jahresergebnis 2014	Haushaltsansatz		Verpflichtungs- ermächtigung	Finanzplanzeitraum		
			2015	2016		2017	2018	2019
1	+ Einzahlungen aus Zuwendungen für Investitionsmaßnahmen	15.070,58	7	7	0	7	7	7
2	+ Einzahlungen aus der Veräußerung von Sachanlagen	3.121,59	0	0	0	0	0	0
3	+ Einzahlungen aus der Veräußerung von Finanzanlagen	0,00	0	0	0	0	0	0
4	+ Einzahlungen aus Beiträgen u.ä. Entgelten	0,00	0	0	0	0	0	0
5	+ Sonstige Investitionseinzahlungen	0,00	0	0	0	0	0	0
<b>6</b>	<b>= Einzahlungen aus Investitionstätigkeit</b>	<b>18.192,17</b>	<b>7</b>	<b>7</b>	<b>0</b>	<b>7</b>	<b>7</b>	<b>7</b>
7	- Auszahlungen für den Erwerb von Grundstücken und Gebäuden	0,00	0	0	0	0	0	0
8	- Auszahlungen für Baumaßnahmen	-43.999,99	0	-6.500.000	-500.000	-2.000.000	-2.000.000	-2.000.000
9	- Auszahlungen für den Erwerb von beweglichem Anlagevermögen	-6.387.824,44	-8.862.764	-10.129.094	-3.552.366	-13.224.658	-8.717.261	-6.866.764
10	- Auszahlungen für den Erwerb von Finanzanlagen	0,00	0	0	0	0	0	0
11	- Auszahlungen von aktivierbaren Zuwendungen	0,00	0	0	0	0	0	0
12	- Sonstige Investitionsauszahlungen	0,00	0	0	0	0	0	0
<b>13</b>	<b>= Auszahlungen aus Investitionstätigkeit</b>	<b>-6.431.824,43</b>	<b>-8.862.764</b>	<b>-16.629.094</b>	<b>-4.052.366</b>	<b>-15.224.658</b>	<b>-10.717.261</b>	<b>-8.866.764</b>
<b>14</b>	<b>= Saldo aus Investitionstätigkeit Summe</b>	<b>-6.413.632,26</b>	<b>-8.862.757</b>	<b>-16.629.087</b>	<b>-4.052.366</b>	<b>-15.224.651</b>	<b>-10.717.254</b>	<b>-8.866.757</b>

# Teilergebnisplan

25

Kultur und Wissenschaft

Nr.	Bezeichnung	Jahresergebnis	Haushaltsansatz		Finanzplanzeitraum		
		2014	2015	2016	2017	2018	2019
1	+ Steuern und ähnliche Abgaben	0,00	0	0	0	0	0
2	+ Zuwendungen und allgemeine Umlagen	4.015.685,03	2.643.070	2.694.685	2.638.282	2.610.282	2.610.282
3	+ Sonstige Transfererträge	0,00	0	0	0	0	0
4	+ Öffentlich-rechtliche Leistungsentgelte	2.231.606,92	2.444.800	2.517.800	2.663.800	2.663.800	2.663.800
5	+ Privatrechtliche Leistungsentgelte	16.136.262,34	18.196.055	16.992.805	18.623.055	18.623.055	18.623.055
6	+ Kostenerstattungen und Kostenumlagen	488.928,28	336.500	426.500	426.500	426.500	426.500
7	+ Sonstige ordentliche Erträge	268.427,12	15.527	15.527	3.677	2.500	2.500
8	+ Aktivierte Eigenleistungen	148.830,75	0	0	0	0	0
9	+ Bestandsveränderungen (+/-)	0,00	0	0	0	0	0
<b>10</b>	<b>= Ordentliche Erträge</b>	<b>23.289.740,44</b>	<b>23.635.952</b>	<b>22.647.317</b>	<b>24.355.314</b>	<b>24.326.137</b>	<b>24.326.137</b>
11	- Personalaufwendungen	-43.427.552,05	-41.131.937	-41.508.124	-41.003.037	-41.346.537	-41.841.937
12	- Versorgungsaufwendungen	-1.172.788,30	-1.029.700	-1.154.100	-994.700	-918.800	-971.400
13	- Aufwendungen für Sach- und Dienstleistungen	-17.968.911,93	-17.311.540	-20.622.517	-20.367.147	-20.367.147	-20.377.147
14	- Bilanzielle Abschreibungen	-1.027.156,45	-1.520.160	-1.499.737	-1.431.002	-1.425.986	-1.425.598
15	- Transferaufwendungen	-57.969.480,49	-58.562.799	-68.427.873	-61.913.391	-62.141.207	-62.141.207
16	- Sonstige ordentliche Aufwendungen	-4.698.948,10	-4.002.773	-3.397.685	-3.517.257	-3.583.257	-3.583.257
<b>17</b>	<b>= Ordentliche Aufwendungen</b>	<b>-126.264.837,32</b>	<b>-123.558.909</b>	<b>-136.610.036</b>	<b>-129.226.534</b>	<b>-129.782.934</b>	<b>-130.340.546</b>
<b>18</b>	<b>= Ordentliches Ergebnis (Zeilen 10 und 17)</b>	<b>-102.975.096,88</b>	<b>-99.922.957</b>	<b>-113.962.719</b>	<b>-104.871.220</b>	<b>-105.456.797</b>	<b>-106.014.409</b>
19	+ Finanzerträge	32.442,84	800	0	0	0	0
20	- Zinsen und sonstige Finanzaufwendungen	-4.587,67	-4.600	-4.600	-4.600	-4.600	-4.600
<b>21</b>	<b>= Finanzergebnis (Zeilen 19 und 20)</b>	<b>27.855,17</b>	<b>-3.800</b>	<b>-4.600</b>	<b>-4.600</b>	<b>-4.600</b>	<b>-4.600</b>
<b>22</b>	<b>= Ergebnis der laufenden Verwaltungstätigkeit (Zeilen 18 und 21)</b>	<b>-102.947.241,71</b>	<b>-99.926.757</b>	<b>-113.967.319</b>	<b>-104.875.820</b>	<b>-105.461.397</b>	<b>-106.019.009</b>
23	+ Außerordentliche Erträge	0,00	0	0	0	0	0
24	- Außerordentliche Aufwendungen	-73,24	0	0	0	0	0
<b>25</b>	<b>= Außerordentliches Ergebnis (Zeilen 23 und 24)</b>	<b>-73,24</b>	<b>0</b>	<b>0</b>	<b>0</b>	<b>0</b>	<b>0</b>
<b>26</b>	<b>= Ergebnis - vor Berücksichtigung der internen Leistungsbeziehungen - (Zeilen 22 und 25)</b>	<b>-102.947.314,95</b>	<b>-99.926.757</b>	<b>-113.967.319</b>	<b>-104.875.820</b>	<b>-105.461.397</b>	<b>-106.019.009</b>
27	+ Erträge aus internen Leistungsbeziehungen	0,00	0	0	0	0	0
28	- Aufwendungen aus internen Leistungsbeziehungen	-16.547.987,91	-16.138.807	-16.173.527	-16.173.527	-16.173.527	-16.173.527
<b>29</b>	<b>= Teilergebnis (Zeilen 26, 27 und 28)</b>	<b>-119.495.302,86</b>	<b>-116.065.564</b>	<b>-130.140.846</b>	<b>-121.049.347</b>	<b>-121.634.924</b>	<b>-122.192.536</b>

# Teilfinanzplan

25

Kultur und Wissenschaft

Nr.	Bezeichnung Investitionstätigkeiten	Jahresergebnis 2014	Haushaltsansatz		Verpflichtungs- ermächtigung	Finanzplanzeitraum		
			2015	2016		2017	2018	2019
1	+ Einzahlungen aus Zuwendungen für Investitionsmaßnahmen	412.059,50	150.000	150.000	0	150.000	150.000	150.000
2	+ Einzahlungen aus der Veräußerung von Sachanlagen	2.350,00	0	0	0	0	0	0
3	+ Einzahlungen aus der Veräußerung von Finanzanlagen	0,00	0	0	0	0	0	0
4	+ Einzahlungen aus Beiträgen u.ä. Entgelten	0,00	0	0	0	0	0	0
5	+ Sonstige Investitionseinzahlungen	32.106,50	12.600	0	0	0	0	0
<b>6</b>	<b>= Einzahlungen aus Investitionstätigkeit</b>	<b>446.516,00</b>	<b>162.600</b>	<b>150.000</b>	<b>0</b>	<b>150.000</b>	<b>150.000</b>	<b>150.000</b>
7	- Auszahlungen für den Erwerb von Grundstücken und Gebäuden	-6.267,30	-5.800	-5.800	-1.450	-5.800	-5.800	-5.800
8	- Auszahlungen für Baumaßnahmen	-3.379,60	-47.500	-8.000	-2.000	-8.000	-8.000	-8.000
9	- Auszahlungen für den Erwerb von beweglichem Anlagevermögen	-1.788.085,70	-2.551.080	-1.726.808	-433.365	-1.733.458	-1.737.294	-1.737.308
10	- Auszahlungen für den Erwerb von Finanzanlagen	0,00	0	0	0	0	0	0
11	- Auszahlungen von aktivierbaren Zuwendungen	0,00	0	0	0	0	0	0
12	- Sonstige Investitionsauszahlungen	-6.333,48	0	0	0	0	0	0
<b>13</b>	<b>= Auszahlungen aus Investitionstätigkeit</b>	<b>-1.804.066,08</b>	<b>-2.604.380</b>	<b>-1.740.608</b>	<b>-436.815</b>	<b>-1.747.258</b>	<b>-1.751.094</b>	<b>-1.751.108</b>
<b>14</b>	<b>= Saldo aus Investitionstätigkeit Summe</b>	<b>-1.357.550,08</b>	<b>-2.441.780</b>	<b>-1.590.608</b>	<b>-436.815</b>	<b>-1.597.258</b>	<b>-1.601.094</b>	<b>-1.601.108</b>

# Teilergebnisplan

31

## Soziale Leistungen

Nr.	Bezeichnung	Jahresergebnis	Haushaltsansatz		Finanzplanzeitraum		
		2014	2015	2016	2017	2018	2019
1	+ Steuern und ähnliche Abgaben	0,00	0	0	0	0	0
2	+ Zuwendungen und allgemeine Umlagen	73.941.810,27	75.031.799	88.599.031	89.430.141	90.249.462	90.249.462
3	+ Sonstige Transfererträge	17.421.260,99	18.572.813	16.623.549	16.623.549	16.583.549	16.583.549
4	+ Öffentlich-rechtliche Leistungsentgelte	2.570.568,76	2.273.355	3.688.040	3.688.040	3.688.040	3.688.040
5	+ Privatrechtliche Leistungsentgelte	392.700,95	399.091	403.751	403.751	403.751	403.751
6	+ Kostenerstattungen und Kostenumlagen	73.591.246,79	83.508.950	138.284.876	145.704.176	133.102.176	133.469.176
7	+ Sonstige ordentliche Erträge	674.018,36	8.043	8.036	8.036	8.036	8.036
8	+ Aktivierte Eigenleistungen	0,00	0	0	0	0	0
9	+ Bestandsveränderungen (+/-)	0,00	0	0	0	0	0
<b>10</b>	<b>= Ordentliche Erträge</b>	<b>168.591.606,12</b>	<b>179.794.051</b>	<b>247.607.283</b>	<b>255.857.693</b>	<b>244.035.014</b>	<b>244.402.014</b>
11	- Personalaufwendungen	-43.267.890,27	-38.166.978	-43.303.478	-41.400.678	-41.900.478	-42.581.778
12	- Versorgungsaufwendungen	-6.784.132,49	-4.836.000	-5.959.600	-5.434.200	-5.537.200	-5.758.900
13	- Aufwendungen für Sach- und Dienstleistungen	-33.138.677,39	-29.133.428	-43.336.564	-42.043.703	-42.043.703	-42.043.703
14	- Bilanzielle Abschreibungen	-420.911,64	-1.154.195	-2.108.099	-717.569	-783.198	-783.052
15	- Transferaufwendungen	-198.053.241,06	-210.490.532	-266.174.738	-277.978.047	-279.564.546	-280.021.886
16	- Sonstige ordentliche Aufwendungen	-183.197.053,18	-184.810.162	-185.452.834	-188.432.834	-190.172.834	-191.502.834
<b>17</b>	<b>= Ordentliche Aufwendungen</b>	<b>-464.861.906,03</b>	<b>-468.591.295</b>	<b>-546.335.313</b>	<b>-556.007.031</b>	<b>-560.001.959</b>	<b>-562.692.153</b>
<b>18</b>	<b>= Ordentliches Ergebnis (Zeilen 10 und 17)</b>	<b>-296.270.299,91</b>	<b>-288.797.244</b>	<b>-298.728.030</b>	<b>-300.149.338</b>	<b>-315.966.945</b>	<b>-318.290.139</b>
19	+ Finanzerträge	-182,97	0	0	0	0	0
20	- Zinsen und sonstige Finanzaufwendungen	0,00	0	0	0	0	0
<b>21</b>	<b>= Finanzergebnis (Zeilen 19 und 20)</b>	<b>-182,97</b>	<b>0</b>	<b>0</b>	<b>0</b>	<b>0</b>	<b>0</b>
<b>22</b>	<b>= Ergebnis der laufenden Verwaltungstätigkeit (Zeilen 18 und 21)</b>	<b>-296.270.482,88</b>	<b>-288.797.244</b>	<b>-298.728.030</b>	<b>-300.149.338</b>	<b>-315.966.945</b>	<b>-318.290.139</b>
23	+ Außerordentliche Erträge	0,00	0	0	0	0	0
24	- Außerordentliche Aufwendungen	0,00	0	0	0	0	0
<b>25</b>	<b>= Außerordentliches Ergebnis (Zeilen 23 und 24)</b>	<b>0,00</b>	<b>0</b>	<b>0</b>	<b>0</b>	<b>0</b>	<b>0</b>
<b>26</b>	<b>= Ergebnis - vor Berücksichtigung der internen Leistungsbeziehungen - (Zeilen 22 und 25)</b>	<b>-296.270.482,88</b>	<b>-288.797.244</b>	<b>-298.728.030</b>	<b>-300.149.338</b>	<b>-315.966.945</b>	<b>-318.290.139</b>
27	+ Erträge aus internen Leistungsbeziehungen	0,00	0	0	0	0	0
28	- Aufwendungen aus internen Leistungsbeziehungen	-8.925.931,96	-9.235.526	-9.235.526	-9.235.526	-9.235.526	-9.235.526
<b>29</b>	<b>= Teilergebnis (Zeilen 26, 27 und 28)</b>	<b>-305.196.414,84</b>	<b>-298.032.770</b>	<b>-307.963.556</b>	<b>-309.384.864</b>	<b>-325.202.471</b>	<b>-327.525.665</b>

# Teilfinanzplan

31

## Soziale Leistungen

Nr.	Bezeichnung Investitionstätigkeiten	Jahresergebnis 2014	Haushaltsansatz		Verpflichtungs- ermächtigung	Finanzplanzeitraum		
			2015	2016		2017	2018	2019
1	+ Einzahlungen aus Zuwendungen für Investitionsmaßnahmen	16.960,19	1	1	0	1	1	1
2	+ Einzahlungen aus der Veräußerung von Sachanlagen	1.830,00	0	0	0	0	0	0
3	+ Einzahlungen aus der Veräußerung von Finanzanlagen	0,00	0	0	0	0	0	0
4	+ Einzahlungen aus Beiträgen u.ä. Entgelten	0,00	0	0	0	0	0	0
5	+ Sonstige Investitionseinzahlungen	0,00	0	0	0	0	0	0
<b>6</b>	<b>= Einzahlungen aus Investitionstätigkeit</b>	<b>18.790,19</b>	<b>1</b>	<b>1</b>	<b>0</b>	<b>1</b>	<b>1</b>	<b>1</b>
7	- Auszahlungen für den Erwerb von Grundstücken und Gebäuden	0,00	0	0	0	0	0	0
8	- Auszahlungen für Baumaßnahmen	0,00	0	0	0	0	0	0
9	- Auszahlungen für den Erwerb von beweglichem Anlagevermögen	-611.587,12	-1.424.984	-2.613.424	-167.598	-670.384	-670.384	-670.384
10	- Auszahlungen für den Erwerb von Finanzanlagen	0,00	0	0	0	0	0	0
11	- Auszahlungen von aktivierbaren Zuwendungen	0,00	0	0	0	0	0	0
12	- Sonstige Investitionsauszahlungen	0,00	0	0	0	0	0	0
<b>13</b>	<b>= Auszahlungen aus Investitionstätigkeit</b>	<b>-611.587,12</b>	<b>-1.424.984</b>	<b>-2.613.424</b>	<b>-167.598</b>	<b>-670.384</b>	<b>-670.384</b>	<b>-670.384</b>
<b>14</b>	<b>= Saldo aus Investitionstätigkeit Summe</b>	<b>-592.796,93</b>	<b>-1.424.983</b>	<b>-2.613.423</b>	<b>-167.598</b>	<b>-670.383</b>	<b>-670.383</b>	<b>-670.383</b>

# Teilergebnisplan

36 Kinder-, Jugend- und Familienhilfe

Nr.	Bezeichnung	Jahresergebnis	Haushaltsansatz		Finanzplanzeitraum		
		2014	2015	2016	2017	2018	2019
1	+ Steuern und ähnliche Abgaben	0,00	0	0	0	0	0
2	+ Zuwendungen und allgemeine Umlagen	105.727.999,33	115.506.151	120.926.776	125.827.248	123.548.207	123.548.207
3	+ Sonstige Transfererträge	5.574.610,92	3.362.000	2.962.000	2.362.000	2.362.000	2.362.000
4	+ Öffentlich-rechtliche Leistungsentgelte	23.422.121,55	25.840.304	26.889.763	28.159.013	28.159.013	28.159.013
5	+ Privatrechtliche Leistungsentgelte	4.724.423,37	5.748.821	5.874.691	5.950.691	5.950.691	5.950.691
6	+ Kostenerstattungen und Kostenumlagen	16.868.003,62	10.112.287	12.612.287	12.612.287	12.612.287	12.612.287
7	+ Sonstige ordentliche Erträge	589.843,94	413.971	413.971	413.971	413.971	413.971
8	+ Aktivierte Eigenleistungen	0,00	0	0	0	0	0
9	+ Bestandsveränderungen (+/-)	0,00	0	0	0	0	0
<b>10</b>	<b>= Ordentliche Erträge</b>	<b>156.907.002,73</b>	<b>160.983.534</b>	<b>169.679.488</b>	<b>175.325.210</b>	<b>173.046.169</b>	<b>173.046.169</b>
11	- Personalaufwendungen	-101.815.885,55	-103.186.305	-110.651.105	-109.801.105	-110.787.405	-112.001.305
12	- Versorgungsaufwendungen	-2.754.935,34	-2.182.600	-2.466.900	-2.171.400	-2.211.000	-2.248.900
13	- Aufwendungen für Sach- und Dienstleistungen	-17.554.137,76	-20.097.772	-22.146.371	-22.419.243	-22.597.047	-22.597.047
14	- Bilanzielle Abschreibungen	-1.125.100,71	-1.238.046	-1.456.280	-1.380.992	-1.403.228	-1.425.464
15	- Transferaufwendungen	-277.506.766,54	-242.454.573	-307.653.059	-319.912.140	-318.208.512	-318.208.512
16	- Sonstige ordentliche Aufwendungen	-3.855.917,10	-51.094.708	-3.860.854	-3.873.284	-3.869.233	-3.886.150
<b>17</b>	<b>= Ordentliche Aufwendungen</b>	<b>-404.612.743,00</b>	<b>-420.254.004</b>	<b>-448.234.569</b>	<b>-459.558.164</b>	<b>-459.076.425</b>	<b>-460.367.378</b>
<b>18</b>	<b>= Ordentliches Ergebnis (Zeilen 10 und 17)</b>	<b>-247.705.740,27</b>	<b>-259.270.470</b>	<b>-278.555.081</b>	<b>-284.232.954</b>	<b>-286.030.256</b>	<b>-287.321.209</b>
19	+ Finanzerträge	0,00	0	0	0	0	0
20	- Zinsen und sonstige Finanzaufwendungen	0,00	0	0	0	0	0
<b>21</b>	<b>= Finanzergebnis (Zeilen 19 und 20)</b>	<b>0,00</b>	<b>0</b>	<b>0</b>	<b>0</b>	<b>0</b>	<b>0</b>
<b>22</b>	<b>= Ergebnis der laufenden Verwaltungstätigkeit (Zeilen 18 und 21)</b>	<b>-247.705.740,27</b>	<b>-259.270.470</b>	<b>-278.555.081</b>	<b>-284.232.954</b>	<b>-286.030.256</b>	<b>-287.321.209</b>
23	+ Außerordentliche Erträge	0,00	0	0	0	0	0
24	- Außerordentliche Aufwendungen	-4.155,48	0	0	0	0	0
<b>25</b>	<b>= Außerordentliches Ergebnis (Zeilen 23 und 24)</b>	<b>-4.155,48</b>	<b>0</b>	<b>0</b>	<b>0</b>	<b>0</b>	<b>0</b>
<b>26</b>	<b>= Ergebnis - vor Berücksichtigung der internen Leistungsbeziehungen - (Zeilen 22 und 25)</b>	<b>-247.709.895,75</b>	<b>-259.270.470</b>	<b>-278.555.081</b>	<b>-284.232.954</b>	<b>-286.030.256</b>	<b>-287.321.209</b>
27	+ Erträge aus internen Leistungsbeziehungen	0,00	0	0	0	0	0
28	- Aufwendungen aus internen Leistungsbeziehungen	-16.470.742,13	-16.478.234	-16.478.234	-16.478.234	-16.478.234	-16.478.234
<b>29</b>	<b>= Teilergebnis (Zeilen 26, 27 und 28)</b>	<b>-264.180.637,88</b>	<b>-275.748.704</b>	<b>-295.033.315</b>	<b>-300.711.188</b>	<b>-302.508.490</b>	<b>-303.799.443</b>



# Teilfinanzplan

36 Kinder-, Jugend- und Familienhilfe

Nr.	Bezeichnung Investitionstätigkeiten	Jahresergebnis 2014	Haushaltsansatz		Verpflichtungs- ermächtigung	Finanzplanzeitraum		
			2015	2016		2017	2018	2019
1	+ Einzahlungen aus Zuwendungen für Investitionsmaßnahmen	-191.193,24	466.000	617.000	0	1.589.000	320.000	320.000
2	+ Einzahlungen aus der Veräußerung von Sachanlagen	4.551,00	0	0	0	0	0	0
3	+ Einzahlungen aus der Veräußerung von Finanzanlagen	0,00	0	0	0	0	0	0
4	+ Einzahlungen aus Beiträgen u.ä. Entgelten	0,00	0	0	0	0	0	0
5	+ Sonstige Investitionseinzahlungen	0,00	0	237.745	0	0	0	0
<b>6</b>	<b>= Einzahlungen aus Investitionstätigkeit</b>	<b>-186.642,24</b>	<b>466.000</b>	<b>854.745</b>	<b>0</b>	<b>1.589.000</b>	<b>320.000</b>	<b>320.000</b>
7	- Auszahlungen für den Erwerb von Grundstücken und Gebäuden	0,00	0	0	0	0	0	0
8	- Auszahlungen für Baumaßnahmen	-50.039,06	-16.605	-116.605	-16.651	-66.605	-66.605	-66.605
9	- Auszahlungen für den Erwerb von beweglichem Anlagevermögen	-968.796,62	-1.497.380	-1.856.044	-419.053	-1.676.212	-1.676.212	-1.676.212
10	- Auszahlungen für den Erwerb von Finanzanlagen	0,00	0	0	0	0	0	0
11	- Auszahlungen von aktivierbaren Zuwendungen	-11.095.005,49	-8.630.150	-7.038.650	-1.615.413	-11.396.650	-6.461.650	-6.461.650
12	- Sonstige Investitionsauszahlungen	-61.152,56	0	0	0	0	0	0
<b>13</b>	<b>= Auszahlungen aus Investitionstätigkeit</b>	<b>-12.174.993,73</b>	<b>-10.144.135</b>	<b>-9.011.299</b>	<b>-2.051.117</b>	<b>-13.139.467</b>	<b>-8.204.467</b>	<b>-8.204.467</b>
<b>14</b>	<b>= Saldo aus Investitionstätigkeit Summe</b>	<b>-12.361.635,97</b>	<b>-9.678.135</b>	<b>-8.156.554</b>	<b>-2.051.117</b>	<b>-11.550.467</b>	<b>-7.884.467</b>	<b>-7.884.467</b>

# Teilergebnisplan

41

Gesundheitsdienste

Nr.	Bezeichnung	Jahresergebnis	Haushaltsansatz		Finanzplanzeitraum		
		2014	2015	2016	2017	2018	2019
1	+ Steuern und ähnliche Abgaben	0,00	0	0	0	0	0
2	+ Zuwendungen und allgemeine Umlagen	1.378.322,46	1.319.810	1.361.810	1.319.810	1.319.810	1.319.810
3	+ Sonstige Transfererträge	0,00	0	0	0	0	0
4	+ Öffentlich-rechtliche Leistungsentgelte	1.569.816,77	1.663.400	1.663.400	1.663.400	1.663.400	1.663.400
5	+ Privatrechtliche Leistungsentgelte	307.776,96	321.128	370.128	321.128	321.128	321.128
6	+ Kostenerstattungen und Kostenumlagen	1.094.479,58	1.168.190	1.184.190	1.168.190	1.168.190	1.168.190
7	+ Sonstige ordentliche Erträge	64.683,84	60.620	60.620	60.620	60.620	60.620
8	+ Aktivierte Eigenleistungen	0,00	0	0	0	0	0
9	+ Bestandsveränderungen (+/-)	0,00	0	0	0	0	0
<b>10</b>	<b>= Ordentliche Erträge</b>	<b>4.415.079,61</b>	<b>4.533.148</b>	<b>4.640.148</b>	<b>4.533.148</b>	<b>4.533.148</b>	<b>4.533.148</b>
11	- Personalaufwendungen	-15.054.066,57	-14.908.049	-14.999.449	-14.648.249	-14.829.249	-15.015.749
12	- Versorgungsaufwendungen	-898.098,56	-752.800	-727.400	-580.500	-608.800	-636.000
13	- Aufwendungen für Sach- und Dienstleistungen	-2.308.738,45	-3.792.300	-3.537.551	-3.427.551	-3.527.551	-3.527.551
14	- Bilanzielle Abschreibungen	-215.232,43	-225.441	-180.585	-192.045	-201.523	-203.086
15	- Transferaufwendungen	-13.029.514,68	-13.978.214	-14.183.547	-14.276.690	-14.365.803	-14.365.803
16	- Sonstige ordentliche Aufwendungen	-616.407,92	-541.065	-520.281	-518.681	-519.151	-519.151
<b>17</b>	<b>= Ordentliche Aufwendungen</b>	<b>-32.122.058,61</b>	<b>-34.197.869</b>	<b>-34.148.813</b>	<b>-33.643.716</b>	<b>-34.052.077</b>	<b>-34.267.340</b>
<b>18</b>	<b>= Ordentliches Ergebnis (Zeilen 10 und 17)</b>	<b>-27.706.979,00</b>	<b>-29.664.721</b>	<b>-29.508.665</b>	<b>-29.110.568</b>	<b>-29.518.929</b>	<b>-29.734.192</b>
19	+ Finanzerträge	0,00	0	0	0	0	0
20	- Zinsen und sonstige Finanzaufwendungen	0,00	0	0	0	0	0
<b>21</b>	<b>= Finanzergebnis (Zeilen 19 und 20)</b>	<b>0,00</b>	<b>0</b>	<b>0</b>	<b>0</b>	<b>0</b>	<b>0</b>
<b>22</b>	<b>= Ergebnis der laufenden Verwaltungstätigkeit (Zeilen 18 und 21)</b>	<b>-27.706.979,00</b>	<b>-29.664.721</b>	<b>-29.508.665</b>	<b>-29.110.568</b>	<b>-29.518.929</b>	<b>-29.734.192</b>
23	+ Außerordentliche Erträge	0,00	0	0	0	0	0
24	- Außerordentliche Aufwendungen	0,00	0	0	0	0	0
<b>25</b>	<b>= Außerordentliches Ergebnis (Zeilen 23 und 24)</b>	<b>0,00</b>	<b>0</b>	<b>0</b>	<b>0</b>	<b>0</b>	<b>0</b>
<b>26</b>	<b>= Ergebnis - vor Berücksichtigung der internen Leistungsbeziehungen - (Zeilen 22 und 25)</b>	<b>-27.706.979,00</b>	<b>-29.664.721</b>	<b>-29.508.665</b>	<b>-29.110.568</b>	<b>-29.518.929</b>	<b>-29.734.192</b>
27	+ Erträge aus internen Leistungsbeziehungen	2.361.402,54	3.870.000	3.870.000	3.870.000	3.870.000	3.870.000
28	- Aufwendungen aus internen Leistungsbeziehungen	-2.088.950,73	-2.133.974	-2.133.974	-2.133.974	-2.133.974	-2.133.974
<b>29</b>	<b>= Teilergebnis (Zeilen 26, 27 und 28)</b>	<b>-27.434.527,19</b>	<b>-27.928.695</b>	<b>-27.772.639</b>	<b>-27.374.542</b>	<b>-27.782.903</b>	<b>-27.998.166</b>

# Teilfinanzplan

41

Gesundheitsdienste

Nr.	Bezeichnung Investitionstätigkeiten	Jahresergebnis 2014	Haushaltsansatz		Verpflichtungs- ermächtigung	Finanzplanzeitraum		
			2015	2016		2017	2018	2019
1	+ Einzahlungen aus Zuwendungen für Investitionsmaßnahmen	0,00	0	0	0	0	0	0
2	+ Einzahlungen aus der Veräußerung von Sachanlagen	5.800,00	0	0	0	0	0	0
3	+ Einzahlungen aus der Veräußerung von Finanzanlagen	0,00	0	0	0	0	0	0
4	+ Einzahlungen aus Beiträgen u.ä. Entgelten	0,00	0	0	0	0	0	0
5	+ Sonstige Investitionseinzahlungen	0,00	0	0	0	0	0	0
<b>6</b>	<b>= Einzahlungen aus Investitionstätigkeit</b>	<b>5.800,00</b>	<b>0</b>	<b>0</b>	<b>0</b>	<b>0</b>	<b>0</b>	<b>0</b>
7	- Auszahlungen für den Erwerb von Grundstücken und Gebäuden	0,00	0	0	0	0	0	0
8	- Auszahlungen für Baumaßnahmen	0,00	0	0	0	0	0	0
9	- Auszahlungen für den Erwerb von beweglichem Anlagevermögen	-124.178,25	-158.900	-258.900	-41.975	-258.900	-158.900	-158.900
10	- Auszahlungen für den Erwerb von Finanzanlagen	0,00	0	0	0	0	0	0
11	- Auszahlungen von aktivierbaren Zuwendungen	0,00	0	0	0	0	0	0
12	- Sonstige Investitionsauszahlungen	0,00	0	0	0	0	0	0
<b>13</b>	<b>= Auszahlungen aus Investitionstätigkeit</b>	<b>-124.178,25</b>	<b>-158.900</b>	<b>-258.900</b>	<b>-41.975</b>	<b>-258.900</b>	<b>-158.900</b>	<b>-158.900</b>
<b>14</b>	<b>= Saldo aus Investitionstätigkeit Summe</b>	<b>-118.378,25</b>	<b>-158.900</b>	<b>-258.900</b>	<b>-41.975</b>	<b>-258.900</b>	<b>-158.900</b>	<b>-158.900</b>

# Teilergebnisplan

42

Sportförderung

Nr.	Bezeichnung	Jahresergebnis	Haushaltsansatz		Finanzplanzeitraum		
		2014	2015	2016	2017	2018	2019
1	+ Steuern und ähnliche Abgaben	0,00	0	0	0	0	0
2	+ Zuwendungen und allgemeine Umlagen	1.932.776,00	3.642.310	2.093.071	2.093.071	2.093.071	2.093.071
3	+ Sonstige Transfererträge	0,00	0	0	0	0	0
4	+ Öffentlich-rechtliche Leistungsentgelte	0,00	0	0	0	0	0
5	+ Privatrechtliche Leistungsentgelte	5.394.011,24	6.135.325	6.339.798	6.474.228	6.474.228	6.474.228
6	+ Kostenerstattungen und Kostenumlagen	0,00	73.277	73.277	73.277	73.277	73.277
7	+ Sonstige ordentliche Erträge	77.741,29	0	0	0	0	0
8	+ Aktivierte Eigenleistungen	0,00	0	0	0	0	0
9	+ Bestandsveränderungen (+/-)	0,00	0	0	0	0	0
<b>10</b>	<b>= Ordentliche Erträge</b>	<b>7.404.528,53</b>	<b>9.850.912</b>	<b>8.506.146</b>	<b>8.640.576</b>	<b>8.640.576</b>	<b>8.640.576</b>
11	- Personalaufwendungen	-3.452.087,31	-3.341.946	-3.331.746	-3.260.646	-3.302.246	-3.344.746
12	- Versorgungsaufwendungen	-230.645,39	-248.800	-191.100	-171.000	-179.200	-186.500
13	- Aufwendungen für Sach- und Dienstleistungen	-19.595.903,20	-17.393.114	-18.199.036	-17.855.469	-17.855.469	-17.855.469
14	- Bilanzielle Abschreibungen	-6.203.837,83	-6.566.433	-6.712.053	-6.539.633	-6.426.533	-6.426.533
15	- Transferaufwendungen	-4.519.853,78	-8.733.927	-7.380.920	-7.966.420	-7.080.920	-7.080.920
16	- Sonstige ordentliche Aufwendungen	-5.224.221,48	-3.588.081	-3.075.550	-3.075.550	-3.075.550	-3.075.550
<b>17</b>	<b>= Ordentliche Aufwendungen</b>	<b>-39.226.548,99</b>	<b>-39.872.301</b>	<b>-38.890.405</b>	<b>-38.868.718</b>	<b>-37.919.918</b>	<b>-37.969.718</b>
<b>18</b>	<b>= Ordentliches Ergebnis (Zeilen 10 und 17)</b>	<b>-31.822.020,46</b>	<b>-30.021.389</b>	<b>-30.384.259</b>	<b>-30.228.142</b>	<b>-29.279.342</b>	<b>-29.329.142</b>
19	+ Finanzerträge	2.259.509,66	4.202.838	2.463.000	2.463.000	2.463.000	2.463.000
20	- Zinsen und sonstige Finanzaufwendungen	0,00	0	0	0	0	0
<b>21</b>	<b>= Finanzergebnis (Zeilen 19 und 20)</b>	<b>2.259.509,66</b>	<b>4.202.838</b>	<b>2.463.000</b>	<b>2.463.000</b>	<b>2.463.000</b>	<b>2.463.000</b>
<b>22</b>	<b>= Ergebnis der laufenden Verwaltungstätigkeit (Zeilen 18 und 21)</b>	<b>-29.562.510,80</b>	<b>-25.818.551</b>	<b>-27.921.259</b>	<b>-27.765.142</b>	<b>-26.816.342</b>	<b>-26.866.142</b>
23	+ Außerordentliche Erträge	0,00	0	0	0	0	0
24	- Außerordentliche Aufwendungen	-580.286,24	0	0	0	0	0
<b>25</b>	<b>= Außerordentliches Ergebnis (Zeilen 23 und 24)</b>	<b>-580.286,24</b>	<b>0</b>	<b>0</b>	<b>0</b>	<b>0</b>	<b>0</b>
<b>26</b>	<b>= Ergebnis - vor Berücksichtigung der internen Leistungsbeziehungen - (Zeilen 22 und 25)</b>	<b>-30.142.797,04</b>	<b>-25.818.551</b>	<b>-27.921.259</b>	<b>-27.765.142</b>	<b>-26.816.342</b>	<b>-26.866.142</b>
27	+ Erträge aus internen Leistungsbeziehungen	0,00	0	0	0	0	0
28	- Aufwendungen aus internen Leistungsbeziehungen	-5.300.888,58	-6.997.475	-6.922.528	-6.842.515	-6.757.093	-6.757.093
<b>29</b>	<b>= Teilergebnis (Zeilen 26, 27 und 28)</b>	<b>-35.443.685,62</b>	<b>-32.816.026</b>	<b>-34.843.787</b>	<b>-34.607.657</b>	<b>-33.573.435</b>	<b>-33.623.235</b>

# Teilfinanzplan

42

Sportförderung

Nr.	Bezeichnung Investitionstätigkeiten	Jahresergebnis 2014	Haushaltsansatz		Verpflichtungs- ermächtigung	Finanzplanzeitraum		
			2015	2016		2017	2018	2019
1	+ Einzahlungen aus Zuwendungen für Investitionsmaßnahmen	100.000,00	2.908.000	0	0	0	0	0
2	+ Einzahlungen aus der Veräußerung von Sachanlagen	24.971,97	0	0	0	0	0	0
3	+ Einzahlungen aus der Veräußerung von Finanzanlagen	0,00	0	0	0	0	0	0
4	+ Einzahlungen aus Beiträgen u.ä. Entgelten	0,00	0	0	0	0	0	0
5	+ Sonstige Investitionseinzahlungen	26.278,95	14.370	14.370	0	14.370	14.370	14.370
<b>6</b>	<b>= Einzahlungen aus Investitionstätigkeit</b>	<b>151.250,92</b>	<b>2.922.370</b>	<b>14.370</b>	<b>0</b>	<b>14.370</b>	<b>14.370</b>	<b>14.370</b>
7	- Auszahlungen für den Erwerb von Grundstücken und Gebäuden	-117.140,24	0	0	0	0	0	0
8	- Auszahlungen für Baumaßnahmen	-6.916.622,14	-9.557.939	-7.877.600	-12.288.150	-4.696.600	-6.825.600	-1.583.600
9	- Auszahlungen für den Erwerb von beweglichem Anlagevermögen	-467.264,54	-501.493	-1.963.688	-59.943	-239.773	-239.773	-235.473
10	- Auszahlungen für den Erwerb von Finanzanlagen	-6.200.000,00	-10.635.618	-10.301.791	-2.539.144	-10.156.575	-10.156.575	-10.156.575
11	- Auszahlungen von aktivierbaren Zuwendungen	-1.400.938,47	-1.796.710	-1.796.710	-449.178	-1.796.710	-1.796.710	-1.796.710
12	- Sonstige Investitionsauszahlungen	-100.000,00	0	0	0	0	0	0
<b>13</b>	<b>= Auszahlungen aus Investitionstätigkeit</b>	<b>-15.201.965,39</b>	<b>-22.491.760</b>	<b>-21.939.789</b>	<b>-15.336.415</b>	<b>-16.889.658</b>	<b>-19.018.658</b>	<b>-13.772.358</b>
<b>14</b>	<b>= Saldo aus Investitionstätigkeit Summe</b>	<b>-15.050.714,47</b>	<b>-19.569.390</b>	<b>-21.925.419</b>	<b>-15.336.415</b>	<b>-16.875.288</b>	<b>-19.004.288</b>	<b>-13.757.988</b>

# Teilergebnisplan

51 Räuml. Planung und Entw., Geoinformation

Nr.	Bezeichnung	Jahresergebnis	Haushaltsansatz		Finanzplanzeitraum		
		2014	2015	2016	2017	2018	2019
1	+ Steuern und ähnliche Abgaben	0,00	0	0	0	0	0
2	+ Zuwendungen und allgemeine Umlagen	41.395,12	850	0	0	0	0
3	+ Sonstige Transfererträge	0,00	0	0	0	0	0
4	+ Öffentlich-rechtliche Leistungsentgelte	886.436,53	945.249	951.093	945.249	945.249	945.249
5	+ Privatrechtliche Leistungsentgelte	275.445,73	444.300	444.300	444.300	444.300	444.300
6	+ Kostenerstattungen und Kostenumlagen	25.781,28	110.000	110.000	110.000	110.000	110.000
7	+ Sonstige ordentliche Erträge	1.321.206,50	263.350	263.350	263.350	263.350	263.350
8	+ Aktivierte Eigenleistungen	0,00	0	0	0	0	0
9	+ Bestandsveränderungen (+/-)	0,00	0	0	0	0	0
<b>10</b>	<b>= Ordentliche Erträge</b>	<b>2.550.265,16</b>	<b>1.763.749</b>	<b>1.768.743</b>	<b>1.762.899</b>	<b>1.762.899</b>	<b>1.762.899</b>
11	- Personalaufwendungen	-21.390.886,09	-21.413.514	-21.451.014	-20.666.214	-20.924.614	-21.038.214
12	- Versorgungsaufwendungen	-2.340.390,45	-2.165.200	-2.261.300	-2.026.800	-2.080.300	-1.983.900
13	- Aufwendungen für Sach- und Dienstleistungen	-1.351.586,95	-1.947.617	-1.660.563	-1.770.463	-1.595.463	-1.595.463
14	- Bilanzielle Abschreibungen	-128.359,40	-158.239	-158.821	-149.727	-154.958	-154.182
15	- Transferaufwendungen	0,00	0	0	0	0	0
16	- Sonstige ordentliche Aufwendungen	-902.755,21	-678.707	-653.948	-653.948	-653.948	-653.948
<b>17</b>	<b>= Ordentliche Aufwendungen</b>	<b>-26.113.978,10</b>	<b>-26.363.277</b>	<b>-26.185.646</b>	<b>-25.267.152</b>	<b>-25.409.283</b>	<b>-25.425.707</b>
<b>18</b>	<b>= Ordentliches Ergebnis (Zeilen 10 und 17)</b>	<b>-23.563.712,94</b>	<b>-24.599.528</b>	<b>-24.416.903</b>	<b>-23.504.253</b>	<b>-23.646.384</b>	<b>-23.662.808</b>
19	+ Finanzerträge	0,00	0	0	0	0	0
20	- Zinsen und sonstige Finanzaufwendungen	-44.331,84	-42.500	-38.000	-38.000	-38.000	-38.000
<b>21</b>	<b>= Finanzergebnis (Zeilen 19 und 20)</b>	<b>-44.331,84</b>	<b>-42.500</b>	<b>-38.000</b>	<b>-38.000</b>	<b>-38.000</b>	<b>-38.000</b>
<b>22</b>	<b>= Ergebnis der laufenden Verwaltungstätigkeit (Zeilen 18 und 21)</b>	<b>-23.608.044,78</b>	<b>-24.642.028</b>	<b>-24.454.903</b>	<b>-23.542.253</b>	<b>-23.684.384</b>	<b>-23.700.808</b>
23	+ Außerordentliche Erträge	0,00	0	0	0	0	0
24	- Außerordentliche Aufwendungen	0,00	0	0	0	0	0
<b>25</b>	<b>= Außerordentliches Ergebnis (Zeilen 23 und 24)</b>	<b>0,00</b>	<b>0</b>	<b>0</b>	<b>0</b>	<b>0</b>	<b>0</b>
<b>26</b>	<b>= Ergebnis - vor Berücksichtigung der internen Leistungsbeziehungen - (Zeilen 22 und 25)</b>	<b>-23.608.044,78</b>	<b>-24.642.028</b>	<b>-24.454.903</b>	<b>-23.542.253</b>	<b>-23.684.384</b>	<b>-23.700.808</b>
27	+ Erträge aus internen Leistungsbeziehungen	1.493.528,58	1.730.500	1.730.500	1.730.500	1.730.500	1.730.500
28	- Aufwendungen aus internen Leistungsbeziehungen	-2.946.162,68	-2.975.863	-2.972.680	-2.972.680	-2.972.680	-2.972.680
<b>29</b>	<b>= Teilergebnis (Zeilen 26, 27 und 28)</b>	<b>-25.060.678,88</b>	<b>-25.887.391</b>	<b>-25.697.083</b>	<b>-24.784.433</b>	<b>-24.926.564</b>	<b>-24.942.988</b>

# Teilfinanzplan

51 Räuml. Planung und Entw., Geoinformation

Nr.	Bezeichnung Investitionstätigkeiten	Jahresergebnis 2014	Haushaltsansatz		Verpflichtungs- ermächtigung	Finanzplanzeitraum		
			2015	2016		2017	2018	2019
1	+ Einzahlungen aus Zuwendungen für Investitionsmaßnahmen	1.206.433,56	4.009.600	4.700.722	0	2.485.800	271.700	0
2	+ Einzahlungen aus der Veräußerung von Sachanlagen	236.944,60	1.045.200	1.045.200	0	1.045.200	1.045.200	1.045.200
3	+ Einzahlungen aus der Veräußerung von Finanzanlagen	0,00	0	0	0	0	0	0
4	+ Einzahlungen aus Beiträgen u.ä. Entgelten	4.064.187,71	3.250.000	3.250.000	0	3.250.000	3.250.000	3.250.000
5	+ Sonstige Investitionseinzahlungen	-641.112,81	9.000	9.000	0	9.000	9.000	9.000
<b>6</b>	<b>= Einzahlungen aus Investitionstätigkeit</b>	<b>4.866.453,06</b>	<b>8.313.800</b>	<b>9.004.922</b>	<b>0</b>	<b>6.790.000</b>	<b>4.575.900</b>	<b>4.304.200</b>
7	- Auszahlungen für den Erwerb von Grundstücken und Gebäuden	-236.955,34	-6.385.375	-4.677.700	-744.725	-2.978.900	-2.980.200	-2.981.500
8	- Auszahlungen für Baumaßnahmen	-2.728.201,58	-8.533.400	-8.869.936	-4.854.650	-5.178.400	-1.488.200	-1.035.400
9	- Auszahlungen für den Erwerb von beweglichem Anlagevermögen	-94.702,06	-154.310	-154.310	-38.578	-154.310	-154.310	-154.310
10	- Auszahlungen für den Erwerb von Finanzanlagen	0,00	0	0	0	0	0	0
11	- Auszahlungen von aktivierbaren Zuwendungen	-18.468,63	0	0	0	0	0	0
12	- Sonstige Investitionsauszahlungen	0,00	0	0	0	0	0	0
<b>13</b>	<b>= Auszahlungen aus Investitionstätigkeit</b>	<b>-3.078.327,61</b>	<b>-15.073.085</b>	<b>-13.701.946</b>	<b>-5.637.953</b>	<b>-8.311.610</b>	<b>-4.622.710</b>	<b>-4.171.210</b>
<b>14</b>	<b>= Saldo aus Investitionstätigkeit Summe</b>	<b>1.788.125,45</b>	<b>-6.759.285</b>	<b>-4.697.024</b>	<b>-5.637.953</b>	<b>-1.521.610</b>	<b>-46.810</b>	<b>132.990</b>

# Teilergebnisplan

52

Bauen und Wohnen

Nr.	Bezeichnung	Jahresergebnis	Haushaltsansatz		Finanzplanzeitraum		
		2014	2015	2016	2017	2018	2019
1	+ Steuern und ähnliche Abgaben	0,00	0	0	0	0	0
2	+ Zuwendungen und allgemeine Umlagen	97.800,00	71.754	71.754	71.754	71.754	71.754
3	+ Sonstige Transfererträge	0,00	0	0	0	0	0
4	+ Öffentlich-rechtliche Leistungsentgelte	10.715.302,08	10.439.000	10.439.000	10.439.000	10.439.000	10.439.000
5	+ Privatrechtliche Leistungsentgelte	15.640,00	0	0	0	0	0
6	+ Kostenerstattungen und Kostenumlagen	86.544,65	208.501	208.501	208.501	208.501	208.501
7	+ Sonstige ordentliche Erträge	79.627,12	165.500	165.500	165.500	165.500	165.500
8	+ Aktivierte Eigenleistungen	0,00	0	0	0	0	0
9	+ Bestandsveränderungen (+/-)	0,00	0	0	0	0	0
<b>10</b>	<b>= Ordentliche Erträge</b>	<b>10.994.913,85</b>	<b>10.884.755</b>	<b>10.884.755</b>	<b>10.884.755</b>	<b>10.884.755</b>	<b>10.884.755</b>
11	- Personalaufwendungen	-10.058.900,51	-9.608.301	-10.215.901	-9.725.701	-9.887.101	-9.981.301
12	- Versorgungsaufwendungen	-1.386.657,20	-1.204.200	-1.414.600	-1.262.700	-1.327.000	-1.318.600
13	- Aufwendungen für Sach- und Dienstleistungen	-576.644,24	-958.140	-940.359	-940.359	-940.359	-940.359
14	- Bilanzielle Abschreibungen	-7.566,39	-16.760	-17.359	-17.709	-17.609	-17.609
15	- Transferaufwendungen	-932.501,18	-2.114.110	-2.064.110	-2.034.110	-2.004.110	-2.004.110
16	- Sonstige ordentliche Aufwendungen	-831.908,97	-899.732	-429.777	-429.777	-429.777	-429.777
<b>17</b>	<b>= Ordentliche Aufwendungen</b>	<b>-13.794.178,49</b>	<b>-14.801.243</b>	<b>-15.082.106</b>	<b>-14.410.356</b>	<b>-14.605.956</b>	<b>-14.691.756</b>
<b>18</b>	<b>= Ordentliches Ergebnis (Zeilen 10 und 17)</b>	<b>-2.799.264,64</b>	<b>-3.916.488</b>	<b>-4.197.351</b>	<b>-3.525.601</b>	<b>-3.721.201</b>	<b>-3.807.001</b>
19	+ Finanzerträge	440.780,42	460.000	410.000	380.000	350.000	350.000
20	- Zinsen und sonstige Finanzaufwendungen	0,00	0	0	0	0	0
<b>21</b>	<b>= Finanzergebnis (Zeilen 19 und 20)</b>	<b>440.780,42</b>	<b>460.000</b>	<b>410.000</b>	<b>380.000</b>	<b>350.000</b>	<b>350.000</b>
<b>22</b>	<b>= Ergebnis der laufenden Verwaltungstätigkeit (Zeilen 18 und 21)</b>	<b>-2.358.484,22</b>	<b>-3.456.488</b>	<b>-3.787.351</b>	<b>-3.145.601</b>	<b>-3.371.201</b>	<b>-3.457.001</b>
23	+ Außerordentliche Erträge	0,00	0	0	0	0	0
24	- Außerordentliche Aufwendungen	0,00	0	0	0	0	0
<b>25</b>	<b>= Außerordentliches Ergebnis (Zeilen 23 und 24)</b>	<b>0,00</b>	<b>0</b>	<b>0</b>	<b>0</b>	<b>0</b>	<b>0</b>
<b>26</b>	<b>= Ergebnis - vor Berücksichtigung der internen Leistungsbeziehungen - (Zeilen 22 und 25)</b>	<b>-2.358.484,22</b>	<b>-3.456.488</b>	<b>-3.787.351</b>	<b>-3.145.601</b>	<b>-3.371.201</b>	<b>-3.457.001</b>
27	+ Erträge aus internen Leistungsbeziehungen	0,00	0	0	0	0	0
28	- Aufwendungen aus internen Leistungsbeziehungen	-1.343.753,12	-1.333.931	-1.333.931	-1.333.931	-1.333.931	-1.333.931
<b>29</b>	<b>= Teilergebnis (Zeilen 26, 27 und 28)</b>	<b>-3.702.237,34</b>	<b>-4.790.419</b>	<b>-5.121.282</b>	<b>-4.479.532</b>	<b>-4.705.132</b>	<b>-4.790.932</b>



# Teilfinanzplan

52

Bauen und Wohnen

Nr.	Bezeichnung Investitionstätigkeiten	Jahresergebnis 2014	Haushaltsansatz		Verpflichtungs- ermächtigung	Finanzplanzeitraum		
			2015	2016		2017	2018	2019
1	+ Einzahlungen aus Zuwendungen für Investitionsmaßnahmen	0,00	0	0	0	0	0	0
2	+ Einzahlungen aus der Veräußerung von Sachanlagen	0,00	0	0	0	0	0	0
3	+ Einzahlungen aus der Veräußerung von Finanzanlagen	0,00	0	0	0	0	0	0
4	+ Einzahlungen aus Beiträgen u.ä. Entgelten	0,00	0	0	0	0	0	0
5	+ Sonstige Investitionseinzahlungen	6.623.871,08	1.380.000	1.380.000	0	1.380.000	1.380.000	1.380.000
<b>6</b>	<b>= Einzahlungen aus Investitionstätigkeit</b>	<b>6.623.871,08</b>	<b>1.380.000</b>	<b>1.380.000</b>	<b>0</b>	<b>1.380.000</b>	<b>1.380.000</b>	<b>1.380.000</b>
7	- Auszahlungen für den Erwerb von Grundstücken und Gebäuden	0,00	0	0	0	0	0	0
8	- Auszahlungen für Baumaßnahmen	0,00	0	0	0	0	0	0
9	- Auszahlungen für den Erwerb von beweglichem Anlagevermögen	-7.493,83	-24.500	-24.500	-6.125	-24.500	-24.500	-24.500
10	- Auszahlungen für den Erwerb von Finanzanlagen	0,00	0	0	0	0	0	0
11	- Auszahlungen von aktivierbaren Zuwendungen	-26.928,00	-761.600	-761.600	-190.400	-761.600	-761.600	-761.600
12	- Sonstige Investitionsauszahlungen	-665.900,80	-1.680.000	-1.680.000	-420.000	-1.680.000	-1.680.000	-1.680.000
<b>13</b>	<b>= Auszahlungen aus Investitionstätigkeit</b>	<b>-700.322,63</b>	<b>-2.466.100</b>	<b>-2.466.100</b>	<b>-616.525</b>	<b>-2.466.100</b>	<b>-2.466.100</b>	<b>-2.466.100</b>
<b>14</b>	<b>= Saldo aus Investitionstätigkeit Summe</b>	<b>5.923.548,45</b>	<b>-1.086.100</b>	<b>-1.086.100</b>	<b>-616.525</b>	<b>-1.086.100</b>	<b>-1.086.100</b>	<b>-1.086.100</b>

# Teilergebnisplan

53

## Ver- und Entsorgung

Nr.	Bezeichnung	Jahresergebnis	Haushaltsansatz		Finanzplanzeitraum		
		2014	2015	2016	2017	2018	2019
1	+ Steuern und ähnliche Abgaben	0,00	0	0	0	0	0
2	+ Zuwendungen und allgemeine Umlagen	3.511.535,35	0	0	0	0	0
3	+ Sonstige Transfererträge	0,00	0	0	0	0	0
4	+ Öffentlich-rechtliche Leistungsentgelte	88.866.094,45	86.022.320	88.520.675	89.960.715	91.647.556	93.368.050
5	+ Privatrechtliche Leistungsentgelte	51.752.466,56	49.861.481	47.619.574	47.509.574	47.509.574	47.509.574
6	+ Kostenerstattungen und Kostenumlagen	0,00	0	0	0	0	0
7	+ Sonstige ordentliche Erträge	51.434.336,38	51.428.778	51.428.778	51.428.778	51.428.778	51.428.778
8	+ Aktivierte Eigenleistungen	0,00	0	0	0	0	0
9	+ Bestandsveränderungen (+/-)	0,00	0	0	0	0	0
<b>10</b>	<b>= Ordentliche Erträge</b>	<b>195.564.432,74</b>	<b>187.312.579</b>	<b>187.569.027</b>	<b>188.899.067</b>	<b>190.585.908</b>	<b>192.306.402</b>
11	- Personalaufwendungen	-1.179.762,38	-1.177.722	-1.190.322	-1.201.522	-1.215.622	-1.228.222
12	- Versorgungsaufwendungen	-6.576,15	-5.000	-6.200	-5.900	-6.200	-4.900
13	- Aufwendungen für Sach- und Dienstleistungen	-87.439.905,73	-89.441.732	-91.063.297	-92.702.113	-94.373.706	-96.078.731
14	- Bilanzielle Abschreibungen	-21.356.836,13	-21.298.345	-20.821.672	-20.827.517	-20.827.517	-20.827.517
15	- Transferaufwendungen	-82.820,86	-93.929	-96.717	-98.589	-100.557	-102.544
16	- Sonstige ordentliche Aufwendungen	-929.897,99	-147.899	-536.066	-207.436	-182.436	-182.436
<b>17</b>	<b>= Ordentliche Aufwendungen</b>	<b>-110.995.799,24</b>	<b>-112.164.627</b>	<b>-113.714.274</b>	<b>-115.043.077</b>	<b>-116.706.038</b>	<b>-118.424.350</b>
<b>18</b>	<b>= Ordentliches Ergebnis (Zeilen 10 und 17)</b>	<b>84.568.633,50</b>	<b>75.147.952</b>	<b>73.854.753</b>	<b>73.855.990</b>	<b>73.879.870</b>	<b>73.882.052</b>
19	+ Finanzerträge	2.500.000,00	3.500.000	3.500.000	3.500.000	3.500.000	3.500.000
20	- Zinsen und sonstige Finanzaufwendungen	0,00	0	0	0	0	0
<b>21</b>	<b>= Finanzergebnis (Zeilen 19 und 20)</b>	<b>2.500.000,00</b>	<b>3.500.000</b>	<b>3.500.000</b>	<b>3.500.000</b>	<b>3.500.000</b>	<b>3.500.000</b>
<b>22</b>	<b>= Ergebnis der laufenden Verwaltungstätigkeit (Zeilen 18 und 21)</b>	<b>87.068.633,50</b>	<b>78.647.952</b>	<b>77.354.753</b>	<b>77.355.990</b>	<b>77.379.870</b>	<b>77.382.052</b>
23	+ Außerordentliche Erträge	0,00	0	0	0	0	0
24	- Außerordentliche Aufwendungen	-1.650.072,60	0	0	0	0	0
<b>25</b>	<b>= Außerordentliches Ergebnis (Zeilen 23 und 24)</b>	<b>-1.650.072,60</b>	<b>0</b>	<b>0</b>	<b>0</b>	<b>0</b>	<b>0</b>
<b>26</b>	<b>= Ergebnis - vor Berücksichtigung der internen Leistungsbeziehungen - (Zeilen 22 und 25)</b>	<b>85.418.560,90</b>	<b>78.647.952</b>	<b>77.354.753</b>	<b>77.355.990</b>	<b>77.379.870</b>	<b>77.382.052</b>
27	+ Erträge aus internen Leistungsbeziehungen	0,00	0	0	0	0	0
28	- Aufwendungen aus internen Leistungsbeziehungen	-1.915.330,03	-1.954.584	-1.962.334	-1.962.334	-1.962.334	-1.962.334
<b>29</b>	<b>= Teilergebnis (Zeilen 26, 27 und 28)</b>	<b>83.503.230,87</b>	<b>76.693.368</b>	<b>75.392.419</b>	<b>75.393.656</b>	<b>75.417.536</b>	<b>75.419.718</b>

# Teilfinanzplan

53

## Ver- und Entsorgung

Nr.	Bezeichnung Investitionstätigkeiten	Jahresergebnis 2014	Haushaltsansatz		Verpflichtungs- ermächtigung	Finanzplanzeitraum		
			2015	2016		2017	2018	2019
1	+ Einzahlungen aus Zuwendungen für Investitionsmaßnahmen	0,00	0	0	0	0	0	0
2	+ Einzahlungen aus der Veräußerung von Sachanlagen	29.529,00	0	0	0	0	0	0
3	+ Einzahlungen aus der Veräußerung von Finanzanlagen	0,00	0	0	0	0	0	0
4	+ Einzahlungen aus Beiträgen u.ä. Entgelten	0,00	0	0	0	0	0	0
5	+ Sonstige Investitionseinzahlungen	0,00	0	0	0	0	0	0
<b>6</b>	<b>= Einzahlungen aus Investitionstätigkeit</b>	<b>29.529,00</b>	<b>0</b>	<b>0</b>	<b>0</b>	<b>0</b>	<b>0</b>	<b>0</b>
7	- Auszahlungen für den Erwerb von Grundstücken und Gebäuden	0,00	0	0	0	0	0	0
8	- Auszahlungen für Baumaßnahmen	-154.272,84	-117.000	-117.000	-29.250	-117.000	-117.000	-117.000
9	- Auszahlungen für den Erwerb von beweglichem Anlagevermögen	-5.360,50	-7.500	-7.500	-1.875	-7.500	-7.500	-7.500
10	- Auszahlungen für den Erwerb von Finanzanlagen	0,00	0	0	0	0	0	0
11	- Auszahlungen von aktivierbaren Zuwendungen	0,00	0	0	0	0	0	0
12	- Sonstige Investitionsauszahlungen	0,00	0	0	0	0	0	0
<b>13</b>	<b>= Auszahlungen aus Investitionstätigkeit</b>	<b>-159.633,34</b>	<b>-124.500</b>	<b>-124.500</b>	<b>-31.125</b>	<b>-124.500</b>	<b>-124.500</b>	<b>-124.500</b>
<b>14</b>	<b>= Saldo aus Investitionstätigkeit Summe</b>	<b>-130.104,34</b>	<b>-124.500</b>	<b>-124.500</b>	<b>-31.125</b>	<b>-124.500</b>	<b>-124.500</b>	<b>-124.500</b>

# Teilergebnisplan

54 Verkehrsflächen und -anlagen, ÖPNV

Nr.	Bezeichnung	Jahresergebnis	Haushaltsansatz		Finanzplanzeitraum		
		2014	2015	2016	2017	2018	2019
1	+ Steuern und ähnliche Abgaben	0,00	0	0	0	0	0
2	+ Zuwendungen und allgemeine Umlagen	36.046.247,45	36.688.729	40.927.329	40.356.742	40.781.921	40.674.527
3	+ Sonstige Transfererträge	0,00	0	0	0	0	0
4	+ Öffentlich-rechtliche Leistungsentgelte	37.096.131,24	37.419.035	42.608.635	42.982.171	43.405.464	43.979.232
5	+ Privatrechtliche Leistungsentgelte	11.344.447,03	8.337.100	9.030.100	9.122.100	9.218.100	9.218.100
6	+ Kostenerstattungen und Kostenumlagen	13.081.316,31	15.613.505	15.649.255	15.620.255	15.761.005	15.584.505
7	+ Sonstige ordentliche Erträge	20.574.175,63	26.665.175	26.984.742	26.885.997	26.708.197	27.371.141
8	+ Aktivierte Eigenleistungen	2.923.624,23	3.113.769	2.492.879	940.933	506.148	212.038
9	+ Bestandsveränderungen (+/-)	0,00	0	0	0	0	0
<b>10</b>	<b>= Ordentliche Erträge</b>	<b>121.065.941,89</b>	<b>127.837.313</b>	<b>137.692.940</b>	<b>135.908.198</b>	<b>136.380.835</b>	<b>137.039.543</b>
11	- Personalaufwendungen	-18.893.952,01	-18.275.559	-18.979.959	-18.650.659	-18.866.359	-19.113.459
12	- Versorgungsaufwendungen	-934.894,35	-875.800	-979.300	-926.900	-974.500	-1.017.600
13	- Aufwendungen für Sach- und Dienstleistungen	-89.023.240,18	-99.061.443	-97.807.198	-98.530.816	-100.261.130	-100.878.042
14	- Bilanzielle Abschreibungen	-70.189.831,84	-76.469.864	-85.126.406	-86.826.827	-88.689.908	-89.369.184
15	- Transferaufwendungen	-8.812.179,08	-9.994.832	-10.933.149	-10.126.922	-9.441.174	-9.441.174
16	- Sonstige ordentliche Aufwendungen	-11.108.344,48	-5.637.225	-5.732.109	-3.510.776	-2.922.738	-2.842.738
<b>17</b>	<b>= Ordentliche Aufwendungen</b>	<b>-198.962.441,94</b>	<b>-210.314.723</b>	<b>-219.558.121</b>	<b>-218.572.900</b>	<b>-221.155.809</b>	<b>-222.662.197</b>
<b>18</b>	<b>= Ordentliches Ergebnis (Zeilen 10 und 17)</b>	<b>-77.896.500,05</b>	<b>-82.477.410</b>	<b>-81.865.181</b>	<b>-82.664.702</b>	<b>-84.774.974</b>	<b>-85.622.654</b>
19	+ Finanzerträge	3.840.368,00	8.771.119	4.387.127	4.387.127	4.387.127	4.387.127
20	- Zinsen und sonstige Finanzaufwendungen	-34,54	0	0	0	0	0
<b>21</b>	<b>= Finanzergebnis (Zeilen 19 und 20)</b>	<b>3.840.333,46</b>	<b>8.771.119</b>	<b>4.387.127</b>	<b>4.387.127</b>	<b>4.387.127</b>	<b>4.387.127</b>
<b>22</b>	<b>= Ergebnis der laufenden Verwaltungstätigkeit (Zeilen 18 und 21)</b>	<b>-74.056.166,59</b>	<b>-73.706.291</b>	<b>-77.478.054</b>	<b>-78.277.575</b>	<b>-80.387.847</b>	<b>-81.235.527</b>
23	+ Außerordentliche Erträge	0,00	0	0	0	0	0
24	- Außerordentliche Aufwendungen	-1.328.075,16	0	0	0	0	0
<b>25</b>	<b>= Außerordentliches Ergebnis (Zeilen 23 und 24)</b>	<b>-1.328.075,16</b>	<b>0</b>	<b>0</b>	<b>0</b>	<b>0</b>	<b>0</b>
<b>26</b>	<b>= Ergebnis - vor Berücksichtigung der internen Leistungsbeziehungen - (Zeilen 22 und 25)</b>	<b>-75.384.241,75</b>	<b>-73.706.291</b>	<b>-77.478.054</b>	<b>-78.277.575</b>	<b>-80.387.847</b>	<b>-81.235.527</b>
27	+ Erträge aus internen Leistungsbeziehungen	0,00	0	0	0	0	0
28	- Aufwendungen aus internen Leistungsbeziehungen	-6.440.419,64	-5.950.665	-5.763.568	-5.562.461	-5.349.911	-5.349.911
<b>29</b>	<b>= Teilergebnis (Zeilen 26, 27 und 28)</b>	<b>-81.824.661,39</b>	<b>-79.656.956</b>	<b>-83.241.622</b>	<b>-83.840.036</b>	<b>-85.737.758</b>	<b>-86.585.438</b>

# Teilfinanzplan

54 Verkehrsflächen und -anlagen, ÖPNV

Nr.	Bezeichnung Investitionstätigkeiten	Jahresergebnis 2014	Haushaltsansatz		Verpflichtungs- ermächtigung	Finanzplanzeitraum		
			2015	2016		2017	2018	2019
1	+ Einzahlungen aus Zuwendungen für Investitionsmaßnahmen	34.067.003,18	34.274.504	37.594.691	0	45.032.152	2.000.000	2.040.800
2	+ Einzahlungen aus der Veräußerung von Sachanlagen	20.647,00	0	0	0	0	0	0
3	+ Einzahlungen aus der Veräußerung von Finanzanlagen	0,00	0	0	0	0	0	0
4	+ Einzahlungen aus Beiträgen u.ä. Entgelten	648.333,67	1.500.000	1.500.000	0	1.500.000	1.500.000	1.500.000
5	+ Sonstige Investitionseinzahlungen	215.348,93	1.000.000	5.640.316	0	1.512.985	796.459	25.000
<b>6</b>	<b>= Einzahlungen aus Investitionstätigkeit</b>	<b>34.951.332,78</b>	<b>36.774.504</b>	<b>44.735.007</b>	<b>0</b>	<b>48.045.137</b>	<b>4.296.459</b>	<b>3.565.800</b>
7	- Auszahlungen für den Erwerb von Grundstücken und Gebäuden	-5.030,85	-971.554	0	0	0	0	0
8	- Auszahlungen für Baumaßnahmen	-138.832.164,25	-176.438.596	-156.870.547	-95.963.730	-74.618.376	-31.758.424	-12.314.200
9	- Auszahlungen für den Erwerb von beweglichem Anlagevermögen	-3.467.016,61	-3.375.517	-1.644.933	-1.157.233	-1.582.933	-1.482.933	-1.146.933
10	- Auszahlungen für den Erwerb von Finanzanlagen	0,00	0	0	0	0	0	0
11	- Auszahlungen von aktivierbaren Zuwendungen	-932.596,09	-1.513.000	-2.512.000	-487.148	-1.237.148	-1.000.000	-1.000.000
12	- Sonstige Investitionsauszahlungen	0,00	0	0	0	0	0	0
<b>13</b>	<b>= Auszahlungen aus Investitionstätigkeit</b>	<b>-143.236.807,80</b>	<b>-182.298.667</b>	<b>-161.027.480</b>	<b>-97.608.111</b>	<b>-77.438.457</b>	<b>-34.241.357</b>	<b>-14.461.133</b>
<b>14</b>	<b>= Saldo aus Investitionstätigkeit Summe</b>	<b>-108.285.475,02</b>	<b>-145.524.163</b>	<b>-116.292.473</b>	<b>-97.608.111</b>	<b>-29.393.320</b>	<b>-29.944.898</b>	<b>-10.895.333</b>

# Teilergebnisplan

55

Natur- und Landschaftspflege

Nr.	Bezeichnung	Jahresergebnis	Haushaltsansatz		Finanzplanzeitraum		
		2014	2015	2016	2017	2018	2019
1	+ Steuern und ähnliche Abgaben	0,00	0	0	0	0	0
2	+ Zuwendungen und allgemeine Umlagen	977.857,85	1.085.986	1.086.014	1.114.348	1.118.199	1.148.299
3	+ Sonstige Transfererträge	0,00	0	0	0	0	0
4	+ Öffentlich-rechtliche Leistungsentgelte	11.435.968,20	12.645.368	13.354.393	12.558.958	12.565.458	12.565.458
5	+ Privatrechtliche Leistungsentgelte	2.693.429,98	2.893.303	3.007.061	3.100.295	3.100.295	3.100.295
6	+ Kostenerstattungen und Kostenumlagen	511.358,66	0	0	0	0	0
7	+ Sonstige ordentliche Erträge	406.198,63	126.805	126.805	126.805	126.805	126.805
8	+ Aktivierte Eigenleistungen	131.924,00	69.000	109.400	109.600	109.650	89.800
9	+ Bestandsveränderungen (+/-)	0,00	0	0	0	0	0
<b>10</b>	<b>= Ordentliche Erträge</b>	<b>16.156.737,32</b>	<b>16.820.462</b>	<b>17.683.673</b>	<b>17.010.006</b>	<b>17.020.407</b>	<b>17.030.657</b>
11	- Personalaufwendungen	-30.829.520,43	-30.033.664	-30.310.764	-30.038.464	-30.262.364	-30.608.764
12	- Versorgungsaufwendungen	-775.257,24	-668.200	-759.600	-740.500	-663.500	-690.800
13	- Aufwendungen für Sach- und Dienstleistungen	-10.579.300,81	-17.477.264	-13.620.858	-13.051.823	-12.538.823	-12.513.863
14	- Bilanzielle Abschreibungen	-5.865.360,16	-4.855.156	-4.660.401	-4.780.529	-4.814.079	-4.645.107
15	- Transferaufwendungen	-106.195,26	-128.484	-128.484	-128.484	-128.484	-128.484
16	- Sonstige ordentliche Aufwendungen	-8.831.348,90	-4.728.328	-6.697.590	-4.685.000	-3.744.909	-3.744.909
<b>17</b>	<b>= Ordentliche Aufwendungen</b>	<b>-56.986.982,80</b>	<b>-57.891.096</b>	<b>-56.177.697</b>	<b>-53.424.800</b>	<b>-52.152.159</b>	<b>-52.331.927</b>
<b>18</b>	<b>= Ordentliches Ergebnis (Zeilen 10 und 17)</b>	<b>-40.830.245,48</b>	<b>-41.070.634</b>	<b>-38.494.024</b>	<b>-36.414.794</b>	<b>-35.131.752</b>	<b>-35.301.270</b>
19	+ Finanzerträge	3.664,05	3.127	2.567	1.985	1.985	1.985
20	- Zinsen und sonstige Finanzaufwendungen	0,00	0	0	0	0	0
<b>21</b>	<b>= Finanzergebnis (Zeilen 19 und 20)</b>	<b>3.664,05</b>	<b>3.127</b>	<b>2.567</b>	<b>1.985</b>	<b>1.985</b>	<b>1.985</b>
<b>22</b>	<b>= Ergebnis der laufenden Verwaltungstätigkeit (Zeilen 18 und 21)</b>	<b>-40.826.581,43</b>	<b>-41.067.507</b>	<b>-38.491.457</b>	<b>-36.412.809</b>	<b>-35.129.767</b>	<b>-35.299.285</b>
23	+ Außerordentliche Erträge	7.058.085,29	0	0	0	0	0
24	- Außerordentliche Aufwendungen	-30.708.450,85	0	0	0	0	0
<b>25</b>	<b>= Außerordentliches Ergebnis (Zeilen 23 und 24)</b>	<b>-23.650.365,56</b>	<b>0</b>	<b>0</b>	<b>0</b>	<b>0</b>	<b>0</b>
<b>26</b>	<b>= Ergebnis - vor Berücksichtigung der internen Leistungsbeziehungen - (Zeilen 22 und 25)</b>	<b>-64.476.946,99</b>	<b>-41.067.507</b>	<b>-38.491.457</b>	<b>-36.412.809</b>	<b>-35.129.767</b>	<b>-35.299.285</b>
27	+ Erträge aus internen Leistungsbeziehungen	3.757.221,42	3.813.506	3.927.756	3.821.256	3.821.256	3.821.256
28	- Aufwendungen aus internen Leistungsbeziehungen	-6.938.048,53	-7.335.153	-7.439.457	-7.332.957	-7.332.957	-7.332.957
<b>29</b>	<b>= Teilergebnis (Zeilen 26, 27 und 28)</b>	<b>-67.657.774,10</b>	<b>-44.589.154</b>	<b>-42.003.158</b>	<b>-39.924.510</b>	<b>-38.641.468</b>	<b>-38.810.986</b>

# Teilfinanzplan

55

## Natur- und Landschaftspflege

Nr.	Bezeichnung Investitionstätigkeiten	Jahresergebnis 2014	Haushaltsansatz		Verpflichtungs- ermächtigung	Finanzplanzeitraum		
			2015	2016		2017	2018	2019
1	+ Einzahlungen aus Zuwendungen für Investitionsmaßnahmen	265.973,10	1.019.500	1.906.500	0	1.412.200	6.210.600	4.634.500
2	+ Einzahlungen aus der Veräußerung von Sachanlagen	199.943,00	64.501	64.501	0	64.501	64.501	64.501
3	+ Einzahlungen aus der Veräußerung von Finanzanlagen	0,00	0	0	0	0	0	0
4	+ Einzahlungen aus Beiträgen u.ä. Entgelten	524.210,79	150.000	150.000	0	366.000	257.900	150.000
5	+ Sonstige Investitionseinzahlungen	1.112.737,54	226.225	226.786	0	227.368	227.368	227.368
<b>6</b>	<b>= Einzahlungen aus Investitionstätigkeit</b>	<b>2.102.864,43</b>	<b>1.460.226</b>	<b>2.347.787</b>	<b>0</b>	<b>2.070.069</b>	<b>6.760.369</b>	<b>5.076.369</b>
7	- Auszahlungen für den Erwerb von Grundstücken und Gebäuden	-144.039,29	-1.390.000	-2.414.800	-526.250	-515.000	-415.000	-545.000
8	- Auszahlungen für Baumaßnahmen	-1.557.304,41	-7.980.900	-8.274.433	-16.430.570	-7.624.195	-7.035.900	-3.792.900
9	- Auszahlungen für den Erwerb von beweglichem Anlagevermögen	-3.245.831,95	-7.791.056	-8.352.753	-4.376.301	-4.235.198	-4.339.198	-2.464.998
10	- Auszahlungen für den Erwerb von Finanzanlagen	0,00	0	0	0	0	0	0
11	- Auszahlungen von aktivierbaren Zuwendungen	0,00	0	0	0	0	0	0
12	- Sonstige Investitionsauszahlungen	0,00	0	0	0	0	0	0
<b>13</b>	<b>= Auszahlungen aus Investitionstätigkeit</b>	<b>-4.947.175,65</b>	<b>-17.161.956</b>	<b>-19.041.986</b>	<b>-21.333.121</b>	<b>-12.374.393</b>	<b>-11.790.098</b>	<b>-6.802.898</b>
<b>14</b>	<b>= Saldo aus Investitionstätigkeit Summe</b>	<b>-2.844.311,22</b>	<b>-15.701.730</b>	<b>-16.694.199</b>	<b>-21.333.121</b>	<b>-10.304.324</b>	<b>-5.029.729</b>	<b>-1.726.529</b>

# Teilergebnisplan

56

Umweltschutz

Nr.	Bezeichnung	Jahresergebnis	Haushaltsansatz		Finanzplanzeitraum		
		2014	2015	2016	2017	2018	2019
1	+ Steuern und ähnliche Abgaben	0,00	0	0	0	0	0
2	+ Zuwendungen und allgemeine Umlagen	1.531.306,94	1.226.500	1.094.200	1.116.300	1.108.800	1.129.900
3	+ Sonstige Transfererträge	0,00	0	0	0	0	0
4	+ Öffentlich-rechtliche Leistungsentgelte	267.296,15	285.500	285.500	285.500	285.500	285.500
5	+ Privatrechtliche Leistungsentgelte	0,00	0	0	0	0	0
6	+ Kostenerstattungen und Kostenumlagen	23.518,21	0	0	0	0	0
7	+ Sonstige ordentliche Erträge	250.765,40	6.859.600	5.678.600	8.640.900	7.929.600	4.772.900
8	+ Aktivierte Eigenleistungen	0,00	0	0	0	0	0
9	+ Bestandsveränderungen (+/-)	0,00	0	0	0	0	0
<b>10</b>	<b>= Ordentliche Erträge</b>	<b>2.072.886,70</b>	<b>8.371.600</b>	<b>7.058.300</b>	<b>10.042.700</b>	<b>9.323.900</b>	<b>6.188.300</b>
11	- Personalaufwendungen	-6.766.361,27	-6.226.419	-6.733.919	-6.431.719	-6.520.519	-6.639.719
12	- Versorgungsaufwendungen	-647.823,69	-564.300	-670.100	-566.300	-591.800	-639.900
13	- Aufwendungen für Sach- und Dienstleistungen	-1.358.000,67	-11.590.032	-9.703.675	-12.624.075	-11.921.075	-8.711.075
14	- Bilanzielle Abschreibungen	-1.530.807,81	-1.844.315	-1.465.015	-1.540.415	-1.514.415	-1.591.815
15	- Transferaufwendungen	-1.197.606,47	-2.663.500	-3.178.498	-3.178.498	-3.303.498	-3.347.498
16	- Sonstige ordentliche Aufwendungen	-369.044,10	-193.865	-184.305	-173.289	-173.289	-173.289
<b>17</b>	<b>= Ordentliche Aufwendungen</b>	<b>-11.869.644,01</b>	<b>-23.082.431</b>	<b>-21.935.512</b>	<b>-24.514.296</b>	<b>-24.024.596</b>	<b>-21.103.296</b>
<b>18</b>	<b>= Ordentliches Ergebnis (Zeilen 10 und 17)</b>	<b>-9.796.757,31</b>	<b>-14.710.831</b>	<b>-14.877.212</b>	<b>-14.471.596</b>	<b>-14.700.696</b>	<b>-14.914.996</b>
19	+ Finanzerträge	0,00	0	0	0	0	0
20	- Zinsen und sonstige Finanzaufwendungen	0,00	0	0	0	0	0
<b>21</b>	<b>= Finanzergebnis (Zeilen 19 und 20)</b>	<b>0,00</b>	<b>0</b>	<b>0</b>	<b>0</b>	<b>0</b>	<b>0</b>
<b>22</b>	<b>= Ergebnis der laufenden Verwaltungstätigkeit (Zeilen 18 und 21)</b>	<b>-9.796.757,31</b>	<b>-14.710.831</b>	<b>-14.877.212</b>	<b>-14.471.596</b>	<b>-14.700.696</b>	<b>-14.914.996</b>
23	+ Außerordentliche Erträge	0,00	0	0	0	0	0
24	- Außerordentliche Aufwendungen	0,00	0	0	0	0	0
<b>25</b>	<b>= Außerordentliches Ergebnis (Zeilen 23 und 24)</b>	<b>0,00</b>	<b>0</b>	<b>0</b>	<b>0</b>	<b>0</b>	<b>0</b>
<b>26</b>	<b>= Ergebnis - vor Berücksichtigung der internen Leistungsbeziehungen - (Zeilen 22 und 25)</b>	<b>-9.796.757,31</b>	<b>-14.710.831</b>	<b>-14.877.212</b>	<b>-14.471.596</b>	<b>-14.700.696</b>	<b>-14.914.996</b>
27	+ Erträge aus internen Leistungsbeziehungen	0,00	0	0	0	0	0
28	- Aufwendungen aus internen Leistungsbeziehungen	-904.039,06	-970.493	-970.493	-970.493	-970.493	-970.493
<b>29</b>	<b>= Teilergebnis (Zeilen 26, 27 und 28)</b>	<b>-10.700.796,37</b>	<b>-15.681.324</b>	<b>-15.847.705</b>	<b>-15.442.089</b>	<b>-15.671.189</b>	<b>-15.885.489</b>



# Teilfinanzplan

56

Umweltschutz

Nr.	Bezeichnung Investitionstätigkeiten	Jahresergebnis 2014	Haushaltsansatz		Verpflichtungs- ermächtigung	Finanzplanzeitraum		
			2015	2016		2017	2018	2019
1	+ Einzahlungen aus Zuwendungen für Investitionsmaßnahmen	551.010,19	250.000	250.000	0	250.000	250.000	250.000
2	+ Einzahlungen aus der Veräußerung von Sachanlagen	3.500,00	0	0	0	0	0	0
3	+ Einzahlungen aus der Veräußerung von Finanzanlagen	0,00	0	0	0	0	0	0
4	+ Einzahlungen aus Beiträgen u.ä. Entgelten	0,00	80.000	80.000	0	80.000	80.000	80.000
5	+ Sonstige Investitionseinzahlungen	0,00	0	0	0	0	0	0
<b>6</b>	<b>= Einzahlungen aus Investitionstätigkeit</b>	<b>554.510,19</b>	<b>330.000</b>	<b>330.000</b>	<b>0</b>	<b>330.000</b>	<b>330.000</b>	<b>330.000</b>
7	- Auszahlungen für den Erwerb von Grundstücken und Gebäuden	0,00	0	0	0	0	0	0
8	- Auszahlungen für Baumaßnahmen	-52.231,84	-2.425.000	-2.684.000	-2.100.000	-700.000	-700.000	-700.000
9	- Auszahlungen für den Erwerb von beweglichem Anlagevermögen	-747.088,57	-4.032.993	-2.409.993	-327.499	-1.309.993	-1.309.993	-1.309.993
10	- Auszahlungen für den Erwerb von Finanzanlagen	0,00	0	0	0	0	0	0
11	- Auszahlungen von aktivierbaren Zuwendungen	0,00	0	0	0	0	0	0
12	- Sonstige Investitionsauszahlungen	0,00	0	0	0	0	0	0
<b>13</b>	<b>= Auszahlungen aus Investitionstätigkeit</b>	<b>-799.320,41</b>	<b>-6.457.993</b>	<b>-5.093.993</b>	<b>-2.427.499</b>	<b>-2.009.993</b>	<b>-2.009.993</b>	<b>-2.009.993</b>
<b>14</b>	<b>= Saldo aus Investitionstätigkeit Summe</b>	<b>-244.810,22</b>	<b>-6.127.993</b>	<b>-4.763.993</b>	<b>-2.427.499</b>	<b>-1.679.993</b>	<b>-1.679.993</b>	<b>-1.679.993</b>

# Teilergebnisplan

57

Wirtschaft und Tourismus

Nr.	Bezeichnung	Jahresergebnis	Haushaltsansatz		Finanzplanzeitraum		
		2014	2015	2016	2017	2018	2019
1	+ Steuern und ähnliche Abgaben	0,00	0	0	0	0	0
2	+ Zuwendungen und allgemeine Umlagen	29.442,57	572.139	0	0	0	0
3	+ Sonstige Transfererträge	0,00	0	0	0	0	0
4	+ Öffentlich-rechtliche Leistungsentgelte	2.739.442,75	2.888.000	0	0	0	0
5	+ Privatrechtliche Leistungsentgelte	3.950.430,14	4.770.645	7.373.645	7.451.245	7.529.345	7.529.345
6	+ Kostenerstattungen und Kostenumlagen	534.343,88	928.700	928.700	928.700	928.700	928.700
7	+ Sonstige ordentliche Erträge	368.550,71	5.000	5.000	5.000	5.000	5.000
8	+ Aktivierte Eigenleistungen	0,00	0	0	0	0	0
9	+ Bestandsveränderungen (+/-)	0,00	0	0	0	0	0
<b>10</b>	<b>= Ordentliche Erträge</b>	<b>7.622.210,05</b>	<b>9.164.484</b>	<b>8.307.345</b>	<b>8.384.945</b>	<b>8.463.045</b>	<b>8.463.045</b>
11	- Personalaufwendungen	-3.555.755,84	-3.300.934	-3.121.334	-3.064.934	-3.102.534	-3.137.234
12	- Versorgungsaufwendungen	-199.488,55	-124.000	-148.100	-135.700	-141.400	-143.100
13	- Aufwendungen für Sach- und Dienstleistungen	-5.806.178,31	-5.282.773	-5.168.673	-5.376.964	-5.463.765	-5.463.765
14	- Bilanzielle Abschreibungen	-228.055,04	-1.132.874	-113.240	-100.451	-91.305	-91.005
15	- Transferaufwendungen	-8.874.829,68	-6.310.939	-5.861.320	-5.861.320	-5.861.320	-5.661.320
16	- Sonstige ordentliche Aufwendungen	-1.162.754,80	-6.223.090	-6.834.665	-3.744.822	-3.744.822	-3.744.822
<b>17</b>	<b>= Ordentliche Aufwendungen</b>	<b>-19.827.062,22</b>	<b>-22.374.610</b>	<b>-21.247.332</b>	<b>-18.284.191</b>	<b>-18.405.146</b>	<b>-18.241.246</b>
<b>18</b>	<b>= Ordentliches Ergebnis (Zeilen 10 und 17)</b>	<b>-12.204.852,17</b>	<b>-13.210.126</b>	<b>-12.939.987</b>	<b>-9.899.246</b>	<b>-9.942.101</b>	<b>-9.778.201</b>
19	+ Finanzerträge	365.916,00	27.501.129	28.436.353	9.436.353	9.436.353	9.436.353
20	- Zinsen und sonstige Finanzaufwendungen	0,00	0	0	0	0	0
<b>21</b>	<b>= Finanzergebnis (Zeilen 19 und 20)</b>	<b>365.916,00</b>	<b>27.501.129</b>	<b>28.436.353</b>	<b>9.436.353</b>	<b>9.436.353</b>	<b>9.436.353</b>
<b>22</b>	<b>= Ergebnis der laufenden Verwaltungstätigkeit (Zeilen 18 und 21)</b>	<b>-11.838.936,17</b>	<b>14.291.003</b>	<b>15.496.366</b>	<b>-462.893</b>	<b>-505.748</b>	<b>-341.848</b>
23	+ Außerordentliche Erträge	0,00	0	0	0	0	0
24	- Außerordentliche Aufwendungen	-7.551,37	0	0	0	0	0
<b>25</b>	<b>= Außerordentliches Ergebnis (Zeilen 23 und 24)</b>	<b>-7.551,37</b>	<b>0</b>	<b>0</b>	<b>0</b>	<b>0</b>	<b>0</b>
<b>26</b>	<b>= Ergebnis - vor Berücksichtigung der internen Leistungsbeziehungen - (Zeilen 22 und 25)</b>	<b>-11.846.487,54</b>	<b>14.291.003</b>	<b>15.496.366</b>	<b>-462.893</b>	<b>-505.748</b>	<b>-341.848</b>
27	+ Erträge aus internen Leistungsbeziehungen	0,00	0	0	0	0	0
28	- Aufwendungen aus internen Leistungsbeziehungen	-6.438.162,07	-2.801.322	-3.141.320	-2.587.539	-2.470.420	-2.470.420
<b>29</b>	<b>= Teilergebnis (Zeilen 26, 27 und 28)</b>	<b>-18.284.649,61</b>	<b>11.489.681</b>	<b>12.355.046</b>	<b>-3.050.432</b>	<b>-2.976.168</b>	<b>-2.812.268</b>

# Teilfinanzplan

57

Wirtschaft und Tourismus

Nr.	Bezeichnung Investitionstätigkeiten	Jahresergebnis 2014	Haushaltsansatz		Verpflichtungs- ermächtigung	Finanzplanzeitraum		
			2015	2016		2017	2018	2019
1	+ Einzahlungen aus Zuwendungen für Investitionsmaßnahmen	0,00	0	0	0	0	0	0
2	+ Einzahlungen aus der Veräußerung von Sachanlagen	0,00	0	0	0	0	0	0
3	+ Einzahlungen aus der Veräußerung von Finanzanlagen	0,00	0	10.000.000	0	0	0	0
4	+ Einzahlungen aus Beiträgen u.ä. Entgelten	0,00	0	0	0	0	0	0
5	+ Sonstige Investitionseinzahlungen	0,00	0	0	0	0	0	0
<b>6</b>	<b>= Einzahlungen aus Investitionstätigkeit</b>	<b>0,00</b>	<b>0</b>	<b>10.000.000</b>	<b>0</b>	<b>0</b>	<b>0</b>	<b>0</b>
7	- Auszahlungen für den Erwerb von Grundstücken und Gebäuden	0,00	0	0	0	0	0	0
8	- Auszahlungen für Baumaßnahmen	0,00	-163.900	0	0	0	0	0
9	- Auszahlungen für den Erwerb von beweglichem Anlagevermögen	-84.477,27	-83.500	-83.500	-20.875	-83.500	-83.500	-83.500
10	- Auszahlungen für den Erwerb von Finanzanlagen	0,00	0	0	0	0	0	0
11	- Auszahlungen von aktivierbaren Zuwendungen	-1.000.000,00	0	0	0	0	0	0
12	- Sonstige Investitionsauszahlungen	0,00	0	0	0	0	0	0
<b>13</b>	<b>= Auszahlungen aus Investitionstätigkeit</b>	<b>-1.084.477,27</b>	<b>-247.400</b>	<b>-83.500</b>	<b>-20.875</b>	<b>-83.500</b>	<b>-83.500</b>	<b>-83.500</b>
<b>14</b>	<b>= Saldo aus Investitionstätigkeit Summe</b>	<b>-1.084.477,27</b>	<b>-247.400</b>	<b>9.916.500</b>	<b>-20.875</b>	<b>-83.500</b>	<b>-83.500</b>	<b>-83.500</b>

# Teilergebnisplan

61

## Allgemeine Finanzwirtschaft

Nr.	Bezeichnung	Jahresergebnis	Haushaltsansatz		Finanzplanzeitraum		
		2014	2015	2016	2017	2018	2019
1	+ Steuern und ähnliche Abgaben	1.392.737.796,24	1.455.712.600	1.511.452.289	1.570.158.268	1.572.882.800	1.620.798.800
2	+ Zuwendungen und allgemeine Umlagen	36.013.574,93	53.830.704	66.795.914	66.795.914	66.772.514	66.772.514
3	+ Sonstige Transfererträge	0,00	0	0	0	0	0
4	+ Öffentlich-rechtliche Leistungsentgelte	0,00	0	0	0	0	0
5	+ Privatrechtliche Leistungsentgelte	0,00	0	0	0	0	0
6	+ Kostenerstattungen und Kostenumlagen	0,00	0	0	0	0	0
7	+ Sonstige ordentliche Erträge	36.317.681,08	32.358.100	33.520.900	33.485.300	33.457.200	33.457.200
8	+ Aktivierte Eigenleistungen	0,00	0	0	0	0	0
9	+ Bestandsveränderungen (+/-)	0,00	0	0	0	0	0
<b>10</b>	<b>= Ordentliche Erträge</b>	<b>1.465.069.052,25</b>	<b>1.541.901.404</b>	<b>1.611.769.103</b>	<b>1.670.439.482</b>	<b>1.673.112.514</b>	<b>1.721.028.514</b>
11	- Personalaufwendungen	0,00	0	0	0	0	0
12	- Versorgungsaufwendungen	0,00	0	0	0	0	0
13	- Aufwendungen für Sach- und Dienstleistungen	0,00	0	0	0	0	0
14	- Bilanzielle Abschreibungen	0,00	0	0	0	0	0
15	- Transferaufwendungen	-335.861.959,03	-373.687.760	-344.563.800	-372.213.800	-382.446.600	-388.615.200
16	- Sonstige ordentliche Aufwendungen	-29.306.630,24	-26.006.100	-26.644.840	-26.941.840	-27.302.840	-19.555.040
<b>17</b>	<b>= Ordentliche Aufwendungen</b>	<b>-365.168.589,27</b>	<b>-399.693.860</b>	<b>-371.208.640</b>	<b>-399.155.640</b>	<b>-409.749.440</b>	<b>-408.170.240</b>
<b>18</b>	<b>= Ordentliches Ergebnis (Zeilen 10 und 17)</b>	<b>1.099.900.462,98</b>	<b>1.142.207.544</b>	<b>1.240.560.463</b>	<b>1.271.283.842</b>	<b>1.263.363.074</b>	<b>1.312.858.274</b>
19	+ Finanzerträge	345.187,21	50.000	50.000	50.000	50.000	50.000
20	- Zinsen und sonstige Finanzaufwendungen	-15.462.505,42	-18.550.718	-20.054.997	-20.059.563	-20.049.066	-20.049.066
<b>21</b>	<b>= Finanzergebnis (Zeilen 19 und 20)</b>	<b>-15.117.318,21</b>	<b>-18.500.718</b>	<b>-20.004.997</b>	<b>-20.009.563</b>	<b>-19.999.066</b>	<b>-19.999.066</b>
<b>22</b>	<b>= Ergebnis der laufenden Verwaltungstätigkeit (Zeilen 18 und 21)</b>	<b>1.084.783.144,77</b>	<b>1.123.706.826</b>	<b>1.220.555.466</b>	<b>1.251.274.279</b>	<b>1.243.364.008</b>	<b>1.292.859.208</b>
23	+ Außerordentliche Erträge	0,00	0	0	0	0	0
24	- Außerordentliche Aufwendungen	0,00	0	0	0	0	0
<b>25</b>	<b>= Außerordentliches Ergebnis (Zeilen 23 und 24)</b>	<b>0,00</b>	<b>0</b>	<b>0</b>	<b>0</b>	<b>0</b>	<b>0</b>
<b>26</b>	<b>= Ergebnis - vor Berücksichtigung der internen Leistungsbeziehungen - (Zeilen 22 und 25)</b>	<b>1.084.783.144,77</b>	<b>1.123.706.826</b>	<b>1.220.555.466</b>	<b>1.251.274.279</b>	<b>1.243.364.008</b>	<b>1.292.859.208</b>
27	+ Erträge aus internen Leistungsbeziehungen	0,00	7.516.171	6.690.165	6.299.264	5.884.173	5.884.173
28	- Aufwendungen aus internen Leistungsbeziehungen	7.899.084,98	0	0	0	0	0
<b>29</b>	<b>= Teilergebnis (Zeilen 26, 27 und 28)</b>	<b>1.092.682.229,75</b>	<b>1.131.222.997</b>	<b>1.227.245.631</b>	<b>1.257.573.543</b>	<b>1.249.248.181</b>	<b>1.298.743.381</b>

# Teilfinanzplan

61

## Allgemeine Finanzwirtschaft

Nr.	Bezeichnung Investitionstätigkeiten	Jahresergebnis 2014	Haushaltsansatz		Verpflichtungs- ermächtigung	Finanzplanzeitraum		
			2015	2016		2017	2018	2019
1	+ Einzahlungen aus Zuwendungen für Investitionsmaßnahmen	37.868.323,05	39.118.961	42.109.448	0	42.109.448	42.109.448	42.109.448
2	+ Einzahlungen aus der Veräußerung von Sachanlagen	0,00	0	0	0	0	0	0
3	+ Einzahlungen aus der Veräußerung von Finanzanlagen	0,00	0	0	0	0	0	0
4	+ Einzahlungen aus Beiträgen u.ä. Entgelten	0,00	0	0	0	0	0	0
5	+ Sonstige Investitionseinzahlungen	0,00	0	0	0	0	0	0
<b>6</b>	<b>= Einzahlungen aus Investitionstätigkeit</b>	<b>37.868.323,05</b>	<b>39.118.961</b>	<b>42.109.448</b>	<b>0</b>	<b>42.109.448</b>	<b>42.109.448</b>	<b>42.109.448</b>
7	- Auszahlungen für den Erwerb von Grundstücken und Gebäuden	0,00	0	0	0	0	0	0
8	- Auszahlungen für Baumaßnahmen	0,00	0	0	0	0	0	0
9	- Auszahlungen für den Erwerb von beweglichem Anlagevermögen	0,00	0	0	0	0	0	0
10	- Auszahlungen für den Erwerb von Finanzanlagen	-10.980,55	0	0	0	0	0	0
11	- Auszahlungen von aktivierbaren Zuwendungen	0,00	0	0	0	0	0	0
12	- Sonstige Investitionsauszahlungen	0,00	0	0	0	0	0	0
<b>13</b>	<b>= Auszahlungen aus Investitionstätigkeit</b>	<b>-10.980,55</b>	<b>0</b>	<b>0</b>	<b>0</b>	<b>0</b>	<b>0</b>	<b>0</b>
<b>14</b>	<b>= Saldo aus Investitionstätigkeit Summe</b>	<b>37.857.342,50</b>	<b>39.118.961</b>	<b>42.109.448</b>	<b>0</b>	<b>42.109.448</b>	<b>42.109.448</b>	<b>42.109.448</b>

## Finanzierungstätigkeiten

	Jahresergebnis 2014	Haushaltsansatz		Verpflichtungs- ermächtigung	Finanzplanzeitraum		
		2015	2016		2017	2018	2019
+ Aufnahme und Rückflüsse von Darlehen	1.262.349.675,00	125.608.371	116.360.205	0	5.000.000	5.000.000	5.000.000
davon vom Land	0,00	5.000.000	5.000.000	0	5.000.000	5.000.000	5.000.000
davon von verbundenen Unternehmen, Beteiligungen und Sondervermögen	350.000,00	0	0	0	0	0	0
davon von Kreditinstituten	0,00	0	50.000.000	0	0	0	0
davon von der Holding	1.261.999.675,00	120.608.371	61.360.205	0	0	0	0
- Tilgung und Gewährung von Darlehen	-1.107.660.977,36	-3.376.902	-3.623.840	0	-29.003.588	-64.186.753	-61.270.914
davon von Gemeinden	-4.167,54	-4.168	-4.168	0	-4.168	-4.168	-4.168
davon von Kreditinstituten	-6.656.809,82	-3.372.734	-3.619.672	0	-4.918.483	-4.457.167	-4.457.167
davon von der Holding	-1.101.000.000,00	0	0	0	-24.080.937	-59.725.418	-56.809.579
<b>= Saldo der Finanzierungstätigkeit</b>	<b>154.688.697,64</b>	<b>122.231.469</b>	<b>112.736.365</b>	<b>0</b>	<b>-24.003.588</b>	<b>-59.186.753</b>	<b>-56.270.914</b>

# Teilergebnisplan

70

Stiftungen

Nr.	Bezeichnung	Jahresergebnis	Haushaltsansatz		Finanzplanzeitraum		
		2014	2015	2016	2017	2018	2019
1	+ Steuern und ähnliche Abgaben	0,00	0	0	0	0	0
2	+ Zuwendungen und allgemeine Umlagen	102.210,60	102.000	102.000	102.000	102.000	102.000
3	+ Sonstige Transfererträge	0,00	0	0	0	0	0
4	+ Öffentlich-rechtliche Leistungsentgelte	0,00	0	0	0	0	0
5	+ Privatrechtliche Leistungsentgelte	29.307,50	0	0	0	0	0
6	+ Kostenerstattungen und Kostenumlagen	0,00	0	0	0	0	0
7	+ Sonstige ordentliche Erträge	745.471,63	0	0	0	0	0
8	+ Aktivierte Eigenleistungen	0,00	0	0	0	0	0
9	+ Bestandsveränderungen (+/-)	0,00	0	0	0	0	0
<b>10</b>	<b>= Ordentliche Erträge</b>	<b>876.989,73</b>	<b>102.000</b>	<b>102.000</b>	<b>102.000</b>	<b>102.000</b>	<b>102.000</b>
11	- Personalaufwendungen	0,00	0	0	0	0	0
12	- Versorgungsaufwendungen	0,00	0	0	0	0	0
13	- Aufwendungen für Sach- und Dienstleistungen	-64.563,84	-800	-773	-773	-773	-773
14	- Bilanzielle Abschreibungen	-16.271,56	-14.800	-14.800	-14.800	-14.800	-14.800
15	- Transferaufwendungen	-152.624,76	-396.528	-396.528	-396.528	-396.528	-396.528
16	- Sonstige ordentliche Aufwendungen	-226.929,95	0	0	0	0	0
<b>17</b>	<b>= Ordentliche Aufwendungen</b>	<b>-460.390,11</b>	<b>-412.128</b>	<b>-412.101</b>	<b>-412.101</b>	<b>-412.101</b>	<b>-412.101</b>
<b>18</b>	<b>= Ordentliches Ergebnis (Zeilen 10 und 17)</b>	<b>416.599,62</b>	<b>-310.128</b>	<b>-310.101</b>	<b>-310.101</b>	<b>-310.101</b>	<b>-310.101</b>
19	+ Finanzerträge	233.014,16	310.128	310.128	310.128	310.128	310.128
20	- Zinsen und sonstige Finanzaufwendungen	-10.737,12	0	0	0	0	0
<b>21</b>	<b>= Finanzergebnis (Zeilen 19 und 20)</b>	<b>222.277,04</b>	<b>310.128</b>	<b>310.128</b>	<b>310.128</b>	<b>310.128</b>	<b>310.128</b>
<b>22</b>	<b>= Ergebnis der laufenden Verwaltungstätigkeit (Zeilen 18 und 21)</b>	<b>638.876,66</b>	<b>0</b>	<b>27</b>	<b>27</b>	<b>27</b>	<b>27</b>
23	+ Außerordentliche Erträge	0,00	0	0	0	0	0
24	- Außerordentliche Aufwendungen	0,00	0	0	0	0	0
<b>25</b>	<b>= Außerordentliches Ergebnis (Zeilen 23 und 24)</b>	<b>0,00</b>	<b>0</b>	<b>0</b>	<b>0</b>	<b>0</b>	<b>0</b>
<b>26</b>	<b>= Ergebnis - vor Berücksichtigung der internen Leistungsbeziehungen - (Zeilen 22 und 25)</b>	<b>638.876,66</b>	<b>0</b>	<b>27</b>	<b>27</b>	<b>27</b>	<b>27</b>
27	+ Erträge aus internen Leistungsbeziehungen	0,00	0	0	0	0	0
28	- Aufwendungen aus internen Leistungsbeziehungen	0,00	0	0	0	0	0
<b>29</b>	<b>= Teilergebnis (Zeilen 26, 27 und 28)</b>	<b>638.876,66</b>	<b>0</b>	<b>27</b>	<b>27</b>	<b>27</b>	<b>27</b>

# Teilfinanzplan

70

## Stiftungen

Nr.	Bezeichnung Investitionstätigkeiten	Jahresergebnis 2014	Haushaltsansatz		Verpflichtungs- ermächtigung	Finanzplanzeitraum		
			2015	2016		2017	2018	2019
1	+ Einzahlungen aus Zuwendungen für Investitionsmaßnahmen	64.757,75	0	0	0	0	0	0
2	+ Einzahlungen aus der Veräußerung von Sachanlagen	0,00	0	0	0	0	0	0
3	+ Einzahlungen aus der Veräußerung von Finanzanlagen	5.742.156,00	0	0	0	0	0	0
4	+ Einzahlungen aus Beiträgen u.ä. Entgelten	0,00	0	0	0	0	0	0
5	+ Sonstige Investitionseinzahlungen	0,00	0	0	0	0	0	0
<b>6</b>	<b>= Einzahlungen aus Investitionstätigkeit</b>	<b>5.806.913,75</b>	<b>0</b>	<b>0</b>	<b>0</b>	<b>0</b>	<b>0</b>	<b>0</b>
7	- Auszahlungen für den Erwerb von Grundstücken und Gebäuden	0,00	0	0	0	0	0	0
8	- Auszahlungen für Baumaßnahmen	0,00	0	0	0	0	0	0
9	- Auszahlungen für den Erwerb von beweglichem Anlagevermögen	-48.927,02	0	0	0	0	0	0
10	- Auszahlungen für den Erwerb von Finanzanlagen	-3.017.500,00	0	0	0	0	0	0
11	- Auszahlungen von aktivierbaren Zuwendungen	6.307,40	0	0	0	0	0	0
12	- Sonstige Investitionsauszahlungen	0,00	0	0	0	0	0	0
<b>13</b>	<b>= Auszahlungen aus Investitionstätigkeit</b>	<b>-3.060.119,62</b>	<b>0</b>	<b>0</b>	<b>0</b>	<b>0</b>	<b>0</b>	<b>0</b>
<b>14</b>	<b>= Saldo aus Investitionstätigkeit Summe</b>	<b>2.746.794,13</b>	<b>0</b>	<b>0</b>	<b>0</b>	<b>0</b>	<b>0</b>	<b>0</b>

## Finanzierungstätigkeiten

	Jahresergebnis 2014	Haushaltsansatz		Verpflichtungs- ermächtigung	Finanzplanzeitraum		
		2015	2016		2017	2018	2019
- Tilgung und Gewährung von Darlehen	-6.710,70	-9.000	-9.000	0	-9.000	-9.000	-9.000
davon Tilgung von Investitionskrediten vom sonstigen inländischen Bereich	-6.710,70	-9.000	-9.000	0	-9.000	-9.000	-9.000
<b>= Saldo der Finanzierungstätigkeit</b>	<b>-6.710,70</b>	<b>-9.000</b>	<b>-9.000</b>	<b>0</b>	<b>-9.000</b>	<b>-9.000</b>	<b>-9.000</b>





**Produkte**

# Teilergebnisplan

DEZ01

Dezernat 01

Nr.	Bezeichnung	Jahresergebnis	Haushaltsansatz		Finanzplanzeitraum		
		2014	2015	2016	2017	2018	2019
1	+ Steuern und ähnliche Abgaben	0,00	0	0	0	0	0
2	+ Zuwendungen und allgemeine Umlagen	29.442,57	1.000	1.000	1.000	1.000	1.000
3	+ Sonstige Transfererträge	0,00	0	0	0	0	0
4	+ Öffentlich-rechtliche Leistungsentgelte	0,00	0	0	0	0	0
5	+ Privatrechtliche Leistungsentgelte	390.460,82	177.250	177.250	177.250	177.250	177.250
6	+ Kostenerstattungen und Kostenumlagen	120.000,00	0	0	0	0	0
7	+ Sonstige ordentliche Erträge	6.543,80	0	0	0	0	0
8	+ Aktivierte Eigenleistungen	0,00	0	0	0	0	0
9	+ Bestandsveränderungen (+/-)	0,00	0	0	0	0	0
<b>10</b>	<b>= Ordentliche Erträge</b>	<b>546.447,19</b>	<b>178.250</b>	<b>178.250</b>	<b>178.250</b>	<b>178.250</b>	<b>178.250</b>
11	- Personalaufwendungen	-16.669.245,18	-15.389.358	-16.805.428	-16.043.628	-16.283.728	-16.535.128
12	- Versorgungsaufwendungen	-2.473.095,52	-1.637.400	-2.029.800	-1.753.600	-1.833.300	-1.906.800
13	- Aufwendungen für Sach- und Dienstleistungen	-158.783,84	-222.500	-837.538	-523.138	-523.138	-523.138
14	- Bilanzielle Abschreibungen	-82.718,82	-93.289	-102.427	-103.891	-106.483	-106.798
15	- Transferaufwendungen	-7.750.014,68	-5.587.919	-5.138.300	-5.138.300	-5.138.300	-4.938.300
16	- Sonstige ordentliche Aufwendungen	-6.590.015,42	-7.006.123	-9.630.498	-9.863.908	-9.915.908	-9.915.908
<b>17</b>	<b>= Ordentliche Aufwendungen</b>	<b>-33.723.873,46</b>	<b>-29.936.589</b>	<b>-34.543.991</b>	<b>-33.426.465</b>	<b>-33.800.857</b>	<b>-33.926.072</b>
<b>18</b>	<b>= Ordentliches Ergebnis (Zeilen 10 und 17)</b>	<b>-33.177.426,27</b>	<b>-29.758.339</b>	<b>-34.365.741</b>	<b>-33.248.215</b>	<b>-33.622.607</b>	<b>-33.747.822</b>
19	+ Finanzerträge	0,00	0	0	0	0	0
20	- Zinsen und sonstige Finanzaufwendungen	0,00	0	0	0	0	0
<b>21</b>	<b>= Finanzergebnis (Zeilen 19 und 20)</b>	<b>0,00</b>	<b>0</b>	<b>0</b>	<b>0</b>	<b>0</b>	<b>0</b>
<b>22</b>	<b>= Ergebnis der laufenden Verwaltungstätigkeit (Zeilen 18 und 21)</b>	<b>-33.177.426,27</b>	<b>-29.758.339</b>	<b>-34.365.741</b>	<b>-33.248.215</b>	<b>-33.622.607</b>	<b>-33.747.822</b>
23	+ Außerordentliche Erträge	0,00	0	0	0	0	0
24	- Außerordentliche Aufwendungen	-4.554,53	0	0	0	0	0
<b>25</b>	<b>= Außerordentliches Ergebnis (Zeilen 23 und 24)</b>	<b>-4.554,53</b>	<b>0</b>	<b>0</b>	<b>0</b>	<b>0</b>	<b>0</b>
<b>26</b>	<b>= Ergebnis - vor Berücksichtigung der internen Leistungsbeziehungen - (Zeilen 22 und 25)</b>	<b>-33.181.980,80</b>	<b>-29.758.339</b>	<b>-34.365.741</b>	<b>-33.248.215</b>	<b>-33.622.607</b>	<b>-33.747.822</b>
27	+ Erträge aus internen Leistungsbeziehungen	6.387,20	30.200	25.000	25.000	25.000	25.000
28	- Aufwendungen aus internen Leistungsbeziehungen	-3.894.732,22	-3.893.216	-3.908.216	-3.908.216	-3.908.216	-3.908.216
<b>29</b>	<b>= Teilergebnis (Zeilen 26, 27 und 28)</b>	<b>-37.070.325,82</b>	<b>-33.621.355</b>	<b>-38.248.957</b>	<b>-37.131.431</b>	<b>-37.505.823</b>	<b>-37.631.038</b>

# Teilfinanzplan

DEZ01

Dezernat 01

Nr.	Bezeichnung Investitionstätigkeiten	Jahresergebnis 2014	Haushaltsansatz		Verpflichtungs- ermächtigung	Finanzplanzeitraum		
			2015	2016		2017	2018	2019
1	+ Einzahlungen aus Zuwendungen für Investitionsmaßnahmen	0,00	0	0	0	0	0	0
2	+ Einzahlungen aus der Veräußerung von Sachanlagen	0,00	0	0	0	0	0	0
3	+ Einzahlungen aus der Veräußerung von Finanzanlagen	0,00	0	0	0	0	0	0
4	+ Einzahlungen aus Beiträgen u.ä. Entgelten	0,00	0	0	0	0	0	0
5	+ Sonstige Investitionseinzahlungen	0,00	0	0	0	0	0	0
<b>6</b>	<b>= Einzahlungen aus Investitionstätigkeit</b>	<b>0,00</b>	<b>0</b>	<b>0</b>	<b>0</b>	<b>0</b>	<b>0</b>	<b>0</b>
7	- Auszahlungen für den Erwerb von Grundstücken und Gebäuden	0,00	0	0	0	0	0	0
8	- Auszahlungen für Baumaßnahmen	0,00	0	0	0	0	0	0
9	- Auszahlungen für den Erwerb von beweglichem Anlagevermögen	-82.129,38	-99.595	-121.067	-30.267	-121.067	-121.067	-121.067
10	- Auszahlungen für den Erwerb von Finanzanlagen	0,00	0	0	0	0	0	0
11	- Auszahlungen von aktivierbaren Zuwendungen	0,00	0	0	0	0	0	0
12	- Sonstige Investitionsauszahlungen	0,00	0	0	0	0	0	0
<b>13</b>	<b>= Auszahlungen aus Investitionstätigkeit</b>	<b>-82.129,38</b>	<b>-99.595</b>	<b>-121.067</b>	<b>-30.267</b>	<b>-121.067</b>	<b>-121.067</b>	<b>-121.067</b>
<b>14</b>	<b>= Saldo aus Investitionstätigkeit Summe</b>	<b>-82.129,38</b>	<b>-99.595</b>	<b>-121.067</b>	<b>-30.267</b>	<b>-121.067</b>	<b>-121.067</b>	<b>-121.067</b>

## Produktbeschreibung

<b>DEZ01</b>	<b>Dezernat 01</b>
<b>1111101</b>	<b>Öffentlichkeitsarbeit</b>
<b>Org.-Einheit</b>	zust.: A 1300 Amt für Kommunikation bewirt.: A 1300 Amt für Kommunikation
<b>Verantwortlich</b>	Jäckel-Engstfeld, Kerstin
<b>Beschreibung</b>	Planung, Koordination und Durchführung von Pressegesprächen, Berichterstattungen, Bürgerinformationen über Planen und Handeln der Stadtverwaltung, Einladungen und Informationen. Beratung, Planung und Durchführung der Internetpräsenz. Teilnahme, flankierende Begleitung, Planung und Beratung von Konferenzen, Ratssitzungen und Öffentlichkeitsterminen. Herstellung und Verteilung des Pressespiegels, sowie Auswertung des regionalen TV-Programms. Redaktionelle Berichterstattung über kommunale Ereignisse und über das Ortsrecht. Beratung, Entwicklung, Akquise und Schaltung von Anzeigen und amtlichen Bekanntmachungen in regionalen und überregionalen Printmedien und im Düsseldorfer Amtsblatt. Planung, Gestaltung, Text und drucktechnische Ausführung für Printerzeugnisse. Rathausführungen für Bürger, Verbände, Multiplikatoren und andere Interessenten. Beratung, Planung und Durchführung von Rathausausstellungen. Planung und Durchführung der Fachkonferenz Öffentlichkeitsarbeit. Flankierende Begleitung von Großveranstaltungen, Werbung für Events. Redaktion, Beratung, Interviews und drucktechnische Ausführung des Stadtgespräches. Beratung, Planung und flankierende Begleitung zur Einhaltung des Corporate Design.
<b>Leistungen</b>	01 Kontakte zu Medien 02 Präsentation Internet 03 Beratung von Stadtspitze und Verwaltung 04 Medienbeobachtung und Auswertung 05 Düsseldorfer Amtsblatt 06 Rathaus-Magazin 07 Anzeigen in verschiedenen Medien 08 Bürgerinfo 09 Begleitung Großprojekte 10 Mitarbeiterinfo 11 Corporate Design
<b>Auftr.Grundl.</b>	Stadtspitze, Rat und Verwaltung, Gemeindeordnung NRW und Ortsrecht
<b>Zielgruppen</b>	Bürgerschaft der Landeshauptstadt Düsseldorf sowie der Region und ihre politischen Vertretungen (Leistungen 01-08) Medien Wirtschaft Ämter der Stadtverwaltung Düsseldorf
<b>Produktziele</b>	01 Positive Darstellung der Stadt in der Öffentlichkeit (Leistungen 01 bis 11) 02 Koordination der Außenwirkung der Stadt (Leistungen 01 bis 09 und 11) 03 Beiträge zum sozialen Konsens (Leistungen 01 bis 11) 04 Bürgerservice durch ausreichende Information (Leistungen 01 bis 09 und 11) 05 Schaffung von Transparenz für Wirtschaft, Medien und Bürgerschaft (Leistungen 01 bis 09 und 11)

## Kennzahlen

DEZ01

Dezernat 01

1111101

Öffentlichkeitsarbeit

---

### Werte der Indikatoren

Kennzahlen	Bezeichnung	Ist-Zahlen	Plan-Zahlen	
		2014	2015	2016
A00001	Aufwandsdeckungsgrad (Prozent)	3,30	2,90	2,98
A00002	Verwaltungs/Betriebsaufwand je Einwohner (Euro)	4,31	4,50	4,34

## Erläuterungen

DEZ01

Dezernat 01

1111101

Öffentlichkeitsarbeit

### Teilergebnisplan:

#### **Erträge**

Privatrechtliche Leistungsentgelte:

Erträge aus Veröffentlichungen von amtlichen Bekanntmachungen, Ausschreibungen und Kundeninformationen, Erträge aus dem Vertrieb des Düsseldorfer Amtsblattes, aus Anzeigenberatung und -abwicklung, Umsatzboni für Anzeigen

Erträge aus internen Leistungsbeziehungen:

Erträge aus Anzeigenberatung und -abwicklung, Erträge aus Veröffentlichungen von amtlichen Bekanntmachungen und Ausschreibungen im Düsseldorfer Amtsblatt

#### **Aufwendungen**

Personalaufwendungen:

Bezüge, Beihilfen, regelmäßige Entgelte sowie Leistungsentgelte für tariflich Beschäftigte, Beiträge zu den Versorgungskassen / Sozialversicherungen, Zuführungen zu den Personalrückstellungen, Beiträge an die Unfallkasse NRW, Honorare für Rathausführungen

Versorgungsaufwendungen:

Versorgungsaufwendungen sowie Beihilfen für städtische Versorgungsempfänger, Zuführungen zu den Personalrückstellungen

Aufwendungen für Sach- und Dienstleistungen:

Aufwendungen für die Unterhaltung des Inventars

Bilanzielle Abschreibungen:

Abschreibungen auf die Betriebs- und Geschäftsausstattung und geringwertige Wirtschaftsgüter

Sonstige ordentliche Aufwendungen:

Aufwendungen für Fortbildungen im Bereich Öffentlichkeitsarbeit, Journalismus und Internet, Urheberrechtsvergütungen für den Pressespiegel, Geschäftsaufwendungen, Mitarbeiterzeitung, Öffentlichkeitsarbeit, Grafiker und Agenturleistungen, Projekte der Internet-Redaktion, Rathausmagazin, Druck und Vertrieb des Düsseldorfer Amtsblattes, Beiträge zum kommunalen Arbeitgeberverband NRW

Aufwendungen aus internen Leistungsbeziehungen:

Aufwendungen für interne Mieten und Betriebskostenvorauszahlungen, Serviceleistungen der Personalverwaltung, Serviceleistungen des Vermessungs- und Liegenschaftsamtes, Serviceleistungen des Garten-, Friedhofs- und Forstamtes

### Teilfinanzplan - Übersicht der Investitionsmaßnahmen:

oberhalb der Maßnahmenwertgrenze:

---

unterhalb der Maßnahmenwertgrenze:

Beschaffung von Inventar, Mobiliar und technischen Geräten

# Teilergebnisplan

DEZ01

Dezernat 01

1111101

Öffentlichkeitsarbeit

Nr.	Bezeichnung	Jahresergebnis		Haushaltsansatz		Finanzplanzeitraum		
		2014	2015	2016	2017	2018	2019	
1	+ Steuern und ähnliche Abgaben	0,00	0	0	0	0	0	0
2	+ Zuwendungen und allgemeine Umlagen	0,00	0	0	0	0	0	0
3	+ Sonstige Transfererträge	0,00	0	0	0	0	0	0
4	+ Öffentlich-rechtliche Leistungsentgelte	0,00	0	0	0	0	0	0
5	+ Privatrechtliche Leistungsentgelte	85.522,48	65.500	65.500	65.500	65.500	65.500	65.500
6	+ Kostenerstattungen und Kostenumlagen	0,00	0	0	0	0	0	0
7	+ Sonstige ordentliche Erträge	0,00	0	0	0	0	0	0
8	+ Aktivierte Eigenleistungen	0,00	0	0	0	0	0	0
9	+ Bestandsveränderungen (+/-)	0,00	0	0	0	0	0	0
<b>10</b>	<b>= Ordentliche Erträge</b>	<b>85.522,48</b>	<b>65.500</b>	<b>65.500</b>	<b>65.500</b>	<b>65.500</b>	<b>65.500</b>	<b>65.500</b>
11	- Personalaufwendungen	-1.645.714,29	-1.610.364	-1.596.564	-1.544.764	-1.564.364	-1.584.764	-1.584.764
12	- Versorgungsaufwendungen	-127.617,08	-135.000	-115.600	-93.000	-96.800	-100.300	-100.300
13	- Aufwendungen für Sach- und Dienstleistungen	-408,54	-1.500	-1.449	-1.449	-1.449	-1.449	-1.449
14	- Bilanzielle Abschreibungen	-3.144,18	-4.850	-4.650	-4.750	-4.950	-4.850	-4.850
15	- Transferaufwendungen	0,00	0	0	0	0	0	0
16	- Sonstige ordentliche Aufwendungen	-583.792,89	-696.032	-658.921	-672.921	-672.921	-672.921	-672.921
<b>17</b>	<b>= Ordentliche Aufwendungen</b>	<b>-2.360.676,98</b>	<b>-2.447.746</b>	<b>-2.377.184</b>	<b>-2.316.884</b>	<b>-2.340.484</b>	<b>-2.364.284</b>	<b>-2.364.284</b>
<b>18</b>	<b>= Ordentliches Ergebnis (Zeilen 10 und 17)</b>	<b>-2.275.154,50</b>	<b>-2.382.246</b>	<b>-2.311.684</b>	<b>-2.251.384</b>	<b>-2.274.984</b>	<b>-2.298.784</b>	<b>-2.298.784</b>
19	+ Finanzerträge	0,00	0	0	0	0	0	0
20	- Zinsen und sonstige Finanzaufwendungen	0,00	0	0	0	0	0	0
<b>21</b>	<b>= Finanzergebnis (Zeilen 19 und 20)</b>	<b>0,00</b>	<b>0</b>	<b>0</b>	<b>0</b>	<b>0</b>	<b>0</b>	<b>0</b>
<b>22</b>	<b>= Ergebnis der laufenden Verwaltungstätigkeit (Zeilen 18 und 21)</b>	<b>-2.275.154,50</b>	<b>-2.382.246</b>	<b>-2.311.684</b>	<b>-2.251.384</b>	<b>-2.274.984</b>	<b>-2.298.784</b>	<b>-2.298.784</b>
23	+ Außerordentliche Erträge	0,00	0	0	0	0	0	0
24	- Außerordentliche Aufwendungen	-4.554,53	0	0	0	0	0	0
<b>25</b>	<b>= Außerordentliches Ergebnis (Zeilen 23 und 24)</b>	<b>-4.554,53</b>	<b>0</b>	<b>0</b>	<b>0</b>	<b>0</b>	<b>0</b>	<b>0</b>
<b>26</b>	<b>= Ergebnis - vor Berücksichtigung der internen Leistungsbeziehungen - (Zeilen 22 und 25)</b>	<b>-2.279.709,03</b>	<b>-2.382.246</b>	<b>-2.311.684</b>	<b>-2.251.384</b>	<b>-2.274.984</b>	<b>-2.298.784</b>	<b>-2.298.784</b>
27	+ Erträge aus internen Leistungsbeziehungen	502,50	12.600	12.600	12.600	12.600	12.600	12.600
28	- Aufwendungen aus internen Leistungsbeziehungen	-240.136,27	-242.042	-242.042	-242.042	-242.042	-242.042	-242.042
<b>29</b>	<b>= Teilergebnis (Zeilen 26, 27 und 28)</b>	<b>-2.519.342,80</b>	<b>-2.611.688</b>	<b>-2.541.126</b>	<b>-2.480.826</b>	<b>-2.504.426</b>	<b>-2.528.226</b>	<b>-2.528.226</b>

# Teilfinanzplan

DEZ01  
1111101

Dezernat 01  
Öffentlichkeitsarbeit

Nr.	Bezeichnung Investitionstätigkeiten	Jahresergebnis 2014	Haushaltsansatz		Verpflichtungs- ermächtigung	Finanzplanzeitraum		
			2015	2016		2017	2018	2019
1	+ Einzahlungen aus Zuwendungen für Investitionsmaßnahmen	0,00	0	0	0	0	0	0
2	+ Einzahlungen aus der Veräußerung von Sachanlagen	0,00	0	0	0	0	0	0
3	+ Einzahlungen aus der Veräußerung von Finanzanlagen	0,00	0	0	0	0	0	0
4	+ Einzahlungen aus Beiträgen u.ä. Entgelten	0,00	0	0	0	0	0	0
5	+ Sonstige Investitionseinzahlungen	0,00	0	0	0	0	0	0
<b>6</b>	<b>= Einzahlungen aus Investitionstätigkeit</b>	<b>0,00</b>	<b>0</b>	<b>0</b>	<b>0</b>	<b>0</b>	<b>0</b>	<b>0</b>
7	- Auszahlungen für den Erwerb von Grundstücken und Gebäuden	0,00	0	0	0	0	0	0
8	- Auszahlungen für Baumaßnahmen	0,00	0	0	0	0	0	0
9	- Auszahlungen für den Erwerb von beweglichem Anlagevermögen	-718,32	-7.110	-7.110	-1.778	-7.110	-7.110	-7.110
10	- Auszahlungen für den Erwerb von Finanzanlagen	0,00	0	0	0	0	0	0
11	- Auszahlungen von aktivierbaren Zuwendungen	0,00	0	0	0	0	0	0
12	- Sonstige Investitionsauszahlungen	0,00	0	0	0	0	0	0
<b>13</b>	<b>= Auszahlungen aus Investitionstätigkeit</b>	<b>-718,32</b>	<b>-7.110</b>	<b>-7.110</b>	<b>-1.778</b>	<b>-7.110</b>	<b>-7.110</b>	<b>-7.110</b>
<b>14</b>	<b>= Saldo aus Investitionstätigkeit Summe</b>	<b>-718,32</b>	<b>-7.110</b>	<b>-7.110</b>	<b>-1.778</b>	<b>-7.110</b>	<b>-7.110</b>	<b>-7.110</b>



# Übersicht der Investitionsmaßnahmen

DEZ01  
1111101

Dezernat 01  
Öffentlichkeitsarbeit

	Jahresergebnis	Haushaltsansatz		Verpflichtungs- ermächtigung	Finanzplanzeitraum			bisher bereitgestellt	Gesamtein- und -auszahlungen
	2014	2015	2016		2017	2018	2019		
<b>Maßnahmenwertgrenze 250.000 EUR</b>									
<b>unterhalb Wertgrenze:</b>									
<b>Einzahlungen aus Investitionstätigkeit</b>	<b>0,00</b>	<b>0</b>	<b>0</b>	<b>0</b>	<b>0</b>	<b>0</b>	<b>0</b>	<b>0</b>	<b>0</b>
Auszahlungen für den Erwerb von beweglichem Anlagevermögen	-718,32	-7.110	-7.110	-1.778	-7.110	-7.110	-7.110	0	0
<b>Auszahlungen aus Investitionstätigkeit</b>	<b>-718,32</b>	<b>-7.110</b>	<b>-7.110</b>	<b>-1.778</b>	<b>-7.110</b>	<b>-7.110</b>	<b>-7.110</b>	<b>0</b>	<b>0</b>
<b>Saldo aus Investitionstätigkeit</b>	<b>-718,32</b>	<b>-7.110</b>	<b>-7.110</b>	<b>-1.778</b>	<b>-7.110</b>	<b>-7.110</b>	<b>-7.110</b>	<b>0</b>	<b>0</b>

## Produktbeschreibung

<b>DEZ01</b>	<b>Dezernat 01</b>
<b>1111114</b>	<b>Betreuung der Bezirksvertretungen</b>
<b>Org.-Einheit</b>	zust.: A 0118 Bezirksverwaltungsstellen bewirt.: A 0118 Bezirksverwaltungsstellen
<b>Verantwortlich</b>	N.N.
<b>Beschreibung</b>	Geschäftsführung für die Bezirksvertretungen inkl. Vertretung der Verwaltungsmeinung Bindeglied zwischen Bezirksvertretungen und Fachbereichen Betreuung und Unterstützung örtlicher Vereine, Verbände und Initiativen in den Stadtbezirken Information und Beratung der Einwohnerinnen und Einwohner in bezirklichen Angelegenheiten
<b>Leistungen</b>	01 Bezirksvertretungen 02 Einwohnerinnen und Einwohner und Vereinigungen
<b>Auftr.Grundl.</b>	Gemeindeordnung, Rats- und Ausschussbeschlüsse, Beschlüsse der Bezirksvertretungen, Verwaltungsanweisungen
<b>Zielgruppen</b>	Bezirksvertreter/-innen Einwohner/-innen der Stadt Düsseldorf Vereinigungen Fachbereiche
<b>Produktziele</b>	01 Optimale Betreuung im Rahmen rechtlicher Vorgaben (Leistung 01)
<b>Vermerke</b>	Mehrerträge bei den „Anderen sonstigen ordentlichen Erträgen“ der Bezirksvertretungen (45910000) und den „Erträgen aus Verkauf“ der Bezirksvertretungen (44210000) können für Mehraufwendungen bei den jeweiligen „Übrigen weiteren sonst Aufwendungen aus laufender Verwaltungstätigkeit Bezirksvertretung 01 bis 10“ (54990100 bis 54991000) verwendet werden. Die Verfügungsmittel der Bezirksvertretungen können den Beschlüssen entsprechend auf die jeweiligen Konten der ausführenden Fachämter umgestellt werden.

## Kennzahlen

DEZ01

Dezernat 01

1111114

Betreuung der Bezirksvertretungen

---

### Werte der Indikatoren

Kennzahlen	Bezeichnung	Ist-Zahlen	Plan-Zahlen	
		2014	2015	2016
A00001	Aufwandsdeckungsgrad (Prozent)	0,26	0,05	0,04
A00002	Verwaltungs/Betriebsaufwand je Einwohner (Euro)	5,74	5,42	5,69

## Erläuterungen

DEZ01

Dezernat 01

1111114

Betreuung der Bezirksvertretungen

### Teilergebnisplan:

#### **Erträge**

Privatrechtliche Leistungsentgelte:

Erträge aus der Vermietung von Sitzungsräumen der Bezirksverwaltungsstellen

#### **Aufwendungen**

Personalaufwendungen:

Bezüge, Beihilfen, regelmäßige Entgelte sowie Leistungsentgelte für tariflich Beschäftigte, Beiträge zu den Versorgungskassen / Sozialversicherungen, Zuführung zur Pensionsrückstellung, Beiträge an die Unfallkasse NRW

Versorgungsaufwendungen:

Versorgungsaufwendungen sowie Beihilfen für Beihilfen für städtische Versorgungsempfänger, Zuführungen zu den Personalrückstellungen

Aufwendungen für Sach- und Dienstleistungen:

Beschaffung und Unterhaltung von Geräten und der Betriebs- und Geschäftsausstattung

Bilanzielle Abschreibungen:

Abschreibungen auf Betriebs- und Geschäftsausstattung und geringwertige Wirtschaftsgüter

Sonstige ordentliche Aufwendungen:

Aufwendungen für die Aus- und Fortbildung, Geschäftsaufwendungen, Verfügungsmittel der Bezirksvertretungen, Beiträge an den Kommunalen Arbeitgeberverband NRW (KAV), Aufwendungen für übernommene Reisekosten und dienstlich zugelassene Kfz

Aufwendungen aus internen Leistungsbeziehungen:

Aufwendungen für interne Mieten und Betriebskostenvorauszahlungen, Serviceleistungen der Personalverwaltung, Serviceleistungen des Garten-, Friedhofs- und Forstamtes

### Teilfinanzplan - Übersicht der Investitionsmaßnahmen:

**oberhalb der Maßnahmenwertgrenze:**

---

**unterhalb der Maßnahmenwertgrenze:**

Beschaffung von Mobiliar

# Erläuterungen

Dez 01  
1111114

Dezernat 01  
Betreuung der Bezirksvertretungen

## Mittel der Bezirksvertretungen:

### **Aufwendungen**

Sonstige ordentliche Aufwendungen:

Vom Rat bereitgestellte Mittel für Repräsentationszwecke, Veranstaltungen usw., über die die Bezirksvertretungen alleine entscheiden können. Die Mittel setzen sich aus einem Sockelbetrag von 15.000 EUR je Bezirk und einem Einwohneranteil von 0,30 EUR je Einwohner zusammen.

		<b>1111114 Betreuung der Bezirksvertretungen</b>		
	<b>Einwohner per 31.12.2014</b>	<b>Sockelbetrag 15.000 EUR je Bezirk</b>	<b>Einwohneranteil 0,30 EUR je Einwohner</b>	<b>Insgesamt Summe Spalte 3 und 4</b>
Spalte 1	Spalte 2	Spalte 3	Spalte 4	Spalte 5
		EUR	EUR	EUR
<b>Gesamt</b>	<b>603.210</b>	<b>150.000</b>	<b>180.963</b>	<b>330.963</b>
<b>Stadtbezirk 1</b>	78.822	15.000	23.647	<b>38.647</b>
<b>Stadtbezirk 2</b>	58.712	15.000	17.614	<b>32.614</b>
<b>Stadtbezirk 3</b>	113.914	15.000	34.174	<b>49.174</b>
<b>Stadtbezirk 4</b>	40.666	15.000	12.200	<b>27.200</b>
<b>Stadtbezirk 5</b>	32.841	15.000	9.852	<b>24.852</b>
<b>Stadtbezirk 6</b>	60.611	15.000	18.183	<b>33.183</b>
<b>Stadtbezirk 7</b>	44.922	15.000	13.477	<b>28.477</b>
<b>Stadtbezirk 8</b>	58.188	15.000	17.456	<b>32.456</b>
<b>Stadtbezirk 9</b>	90.183	15.000	27.055	<b>42.055</b>
<b>Stadtbezirk 10</b>	24.351	15.000	7.305	<b>22.305</b>

# Teilergebnisplan

DEZ01

Dezernat 01

1111114

Betreuung der Bezirksvertretungen

Nr.	Bezeichnung	Jahresergebnis		Haushaltsansatz		Finanzplanzeitraum		
		2014	2015	2016	2017	2018	2019	
1	+ Steuern und ähnliche Abgaben	0,00	0	0	0	0	0	0
2	+ Zuwendungen und allgemeine Umlagen	0,00	0	0	0	0	0	0
3	+ Sonstige Transfererträge	0,00	0	0	0	0	0	0
4	+ Öffentlich-rechtliche Leistungsentgelte	0,00	0	0	0	0	0	0
5	+ Privatrechtliche Leistungsentgelte	3.002,50	1.500	1.500	1.500	1.500	1.500	1.500
6	+ Kostenerstattungen und Kostenumlagen	0,00	0	0	0	0	0	0
7	+ Sonstige ordentliche Erträge	5.993,60	0	0	0	0	0	0
8	+ Aktivierte Eigenleistungen	0,00	0	0	0	0	0	0
9	+ Bestandsveränderungen (+/-)	0,00	0	0	0	0	0	0
<b>10</b>	<b>= Ordentliche Erträge</b>	<b>8.996,10</b>	<b>1.500</b>	<b>1.500</b>	<b>1.500</b>	<b>1.500</b>	<b>1.500</b>	<b>1.500</b>
11	- Personalaufwendungen	-2.009.851,96	-1.769.173	-1.948.673	-1.851.873	-1.885.773	-1.921.673	-1.921.673
12	- Versorgungsaufwendungen	-402.477,36	-325.300	-391.500	-383.900	-400.400	-415.300	-415.300
13	- Aufwendungen für Sach- und Dienstleistungen	0,00	-500	-483	-483	-483	-483	-483
14	- Bilanzielle Abschreibungen	-7.163,93	-7.600	-8.200	-8.000	-7.800	-8.200	-8.200
15	- Transferaufwendungen	0,00	0	0	0	0	0	0
16	- Sonstige ordentliche Aufwendungen	-340.322,49	-437.482	-391.403	-391.403	-391.403	-391.403	-391.403
<b>17</b>	<b>= Ordentliche Aufwendungen</b>	<b>-2.759.815,74</b>	<b>-2.540.055</b>	<b>-2.740.259</b>	<b>-2.635.659</b>	<b>-2.685.859</b>	<b>-2.737.059</b>	<b>-2.737.059</b>
<b>18</b>	<b>= Ordentliches Ergebnis (Zeilen 10 und 17)</b>	<b>-2.750.819,64</b>	<b>-2.538.555</b>	<b>-2.738.759</b>	<b>-2.634.159</b>	<b>-2.684.359</b>	<b>-2.735.559</b>	<b>-2.735.559</b>
19	+ Finanzerträge	0,00	0	0	0	0	0	0
20	- Zinsen und sonstige Finanzaufwendungen	0,00	0	0	0	0	0	0
<b>21</b>	<b>= Finanzergebnis (Zeilen 19 und 20)</b>	<b>0,00</b>	<b>0</b>	<b>0</b>	<b>0</b>	<b>0</b>	<b>0</b>	<b>0</b>
<b>22</b>	<b>= Ergebnis der laufenden Verwaltungstätigkeit (Zeilen 18 und 21)</b>	<b>-2.750.819,64</b>	<b>-2.538.555</b>	<b>-2.738.759</b>	<b>-2.634.159</b>	<b>-2.684.359</b>	<b>-2.735.559</b>	<b>-2.735.559</b>
23	+ Außerordentliche Erträge	0,00	0	0	0	0	0	0
24	- Außerordentliche Aufwendungen	0,00	0	0	0	0	0	0
<b>25</b>	<b>= Außerordentliches Ergebnis (Zeilen 23 und 24)</b>	<b>0,00</b>	<b>0</b>	<b>0</b>	<b>0</b>	<b>0</b>	<b>0</b>	<b>0</b>
<b>26</b>	<b>= Ergebnis - vor Berücksichtigung der internen Leistungsbeziehungen - (Zeilen 22 und 25)</b>	<b>-2.750.819,64</b>	<b>-2.538.555</b>	<b>-2.738.759</b>	<b>-2.634.159</b>	<b>-2.684.359</b>	<b>-2.735.559</b>	<b>-2.735.559</b>
27	+ Erträge aus internen Leistungsbeziehungen	0,00	0	0	0	0	0	0
28	- Aufwendungen aus internen Leistungsbeziehungen	-701.636,56	-693.434	-693.434	-693.434	-693.434	-693.434	-693.434
<b>29</b>	<b>= Teilergebnis (Zeilen 26, 27 und 28)</b>	<b>-3.452.456,20</b>	<b>-3.231.989</b>	<b>-3.432.193</b>	<b>-3.327.593</b>	<b>-3.377.793</b>	<b>-3.428.993</b>	<b>-3.428.993</b>

# Teilfinanzplan

DEZ01

Dezernat 01

1111114

Betreuung der Bezirksvertretungen

Nr.	Bezeichnung Investitionstätigkeiten	Jahresergebnis 2014	Haushaltsansatz		Verpflichtungs- ermächtigung	Finanzplanzeitraum		
			2015	2016		2017	2018	2019
1	+ Einzahlungen aus Zuwendungen für Investitionsmaßnahmen	0,00	0	0	0	0	0	0
2	+ Einzahlungen aus der Veräußerung von Sachanlagen	0,00	0	0	0	0	0	0
3	+ Einzahlungen aus der Veräußerung von Finanzanlagen	0,00	0	0	0	0	0	0
4	+ Einzahlungen aus Beiträgen u.ä. Entgelten	0,00	0	0	0	0	0	0
5	+ Sonstige Investitionseinzahlungen	0,00	0	0	0	0	0	0
<b>6</b>	<b>= Einzahlungen aus Investitionstätigkeit</b>	<b>0,00</b>	<b>0</b>	<b>0</b>	<b>0</b>	<b>0</b>	<b>0</b>	<b>0</b>
7	- Auszahlungen für den Erwerb von Grundstücken und Gebäuden	0,00	0	0	0	0	0	0
8	- Auszahlungen für Baumaßnahmen	0,00	0	0	0	0	0	0
9	- Auszahlungen für den Erwerb von beweglichem Anlagevermögen	-3.198,76	-10.980	-10.980	-2.745	-10.980	-10.980	-10.980
10	- Auszahlungen für den Erwerb von Finanzanlagen	0,00	0	0	0	0	0	0
11	- Auszahlungen von aktivierbaren Zuwendungen	0,00	0	0	0	0	0	0
12	- Sonstige Investitionsauszahlungen	0,00	0	0	0	0	0	0
<b>13</b>	<b>= Auszahlungen aus Investitionstätigkeit</b>	<b>-3.198,76</b>	<b>-10.980</b>	<b>-10.980</b>	<b>-2.745</b>	<b>-10.980</b>	<b>-10.980</b>	<b>-10.980</b>
<b>14</b>	<b>= Saldo aus Investitionstätigkeit Summe</b>	<b>-3.198,76</b>	<b>-10.980</b>	<b>-10.980</b>	<b>-2.745</b>	<b>-10.980</b>	<b>-10.980</b>	<b>-10.980</b>

# Übersicht der Investitionsmaßnahmen

DEZ01

Dezernat 01

1111114

Betreuung der Bezirksvertretungen

	Jahresergebnis	Haushaltsansatz		Verpflichtungs- ermächtigung	Finanzplanzeitraum			bisher bereitgestellt	Gesamtein- und -auszahlungen
	2014	2015	2016		2017	2018	2019		
<b>Maßnahmenwertgrenze 250.000 EUR</b>									
<b>unterhalb Wertgrenze:</b>									
<b>Einzahlungen aus Investitionstätigkeit</b>	<b>0,00</b>	<b>0</b>	<b>0</b>	<b>0</b>	<b>0</b>	<b>0</b>	<b>0</b>	<b>0</b>	<b>0</b>
Auszahlungen für den Erwerb von beweglichem Anlagevermögen	-3.198,76	-10.980	-10.980	-2.745	-10.980	-10.980	-10.980	0	0
<b>Auszahlungen aus Investitionstätigkeit</b>	<b>-3.198,76</b>	<b>-10.980</b>	<b>-10.980</b>	<b>-2.745</b>	<b>-10.980</b>	<b>-10.980</b>	<b>-10.980</b>	<b>0</b>	<b>0</b>
<b>Saldo aus Investitionstätigkeit</b>	<b>-3.198,76</b>	<b>-10.980</b>	<b>-10.980</b>	<b>-2.745</b>	<b>-10.980</b>	<b>-10.980</b>	<b>-10.980</b>	<b>0</b>	<b>0</b>



## Produktbeschreibung

<b>DEZ01</b>	<b>Dezernat 01</b>
<b>1111115</b>	<b>Verwaltungs- und Konzernführung</b>
<b>Org.-Einheit</b>	zust.: D 0100 Dez. 01 - Oberbürgermeister/in bewirt.: A 1000 Hauptamt - Amt für Personal, Organisation und IT
<b>Verantwortlich</b>	Oberbürgermeister(in)
<b>Beschreibung</b>	Führung und Steuerung der Verwaltung und des Konzerns Stadt, Repräsentation der Stadt und der Verwaltung, Wahrnehmung besonderer übergreifender Aufgaben. Beratung und Unterstützung der politischen Gremien, der Mandatsträgerinnen und Mandatsträger in organisatorischen und rechtlichen Belangen Ehrungen des Rates Internationale Angelegenheiten / Städtepartnerschaften Bürgerschaftliches Engagement
<b>Leistungen</b>	01 Führung, Steuerung und Repräsentation der Verwaltung und des Konzerns 02 Zielorientierte Planung und Kontrolle der Zielerreichungsgrade der Fachbereiche 03 Aufwandsentschädigungen für Mandatsträgerinnen und Mandatsträger, Beratung durch die Stadtverfassung 04 Ehrungen (z. B. Alters- und Ehejubiläen, Ehrenringe) 05 Europäische Projekte und Aktivitäten in der europäischen Zusammenarbeit sowie im Bereich der Städtepartnerschaften 06 Förderung des bürgerschaftlichen Engagements, Ehrenamtskarte
<b>Auftr.Grundl.</b>	Gemeindeordnung NRW, Landesgleichstellungsgesetz NRW, Aufträge und Beschlüsse von Rat und Ausschüssen, Interne Richtlinien und Regelungen, Verträge mit Dritten, Düsseldorfer Stadtrecht, Datenschutzgesetz NRW, Verträge mit städtischen Töchtern
<b>Zielgruppen</b>	Städt. Töchter Fach- und Querschnittsämter sowie Institute Düsseldorfer Bevölkerung Verbände und Organisationen Mitarbeiterinnen und Mitarbeiter der Stadt Düsseldorf Rat der Landeshauptstadt Düsseldorf Mitglieder der Ausschüsse und Bezirksvertretungen Jubilare und verdiente Personen des öffentlichen Lebens Partnerstädte
<b>Produktziele</b>	01 Optimierung des Verwaltungshandelns hinsichtlich Wirtschaftlichkeit, Effizienz und Rechtmäßigkeit (Leistung 01 und 02) 02 Durchführung von EU-Projekten, Beratung zu EU-Förderprogrammen sowie Pflege und Intensivierung der Städtepartnerschaften (Leistung 03)
<b>Vermerke</b>	Mehrerträge aus "Erträge aus Verkauf von Drucksachen Gleichstellungsbüro" (44210000), aus "Erträge aus Kostenerstattungen, Kostenumlagen von übrigen Bereichen" (44880000) und aus "Zuwendungen für laufende Zwecke von übrigen Bereichen Gleichstellungsbüro" (41480000) wachsen zu bei "Aufwendungen für sonstige Sachleistungen und Dienstleistungen Gleichstellungsbüro" (52810000 und 52910000) und "Geschäftsaufwendungen Gleichstellungsbüro" (54310000). Die Zuständigkeit für die ASiG obliegt Dezernat 04. Die Zuständigkeit für den Datenschutz obliegt Dezernat 07. Die Dezernatsbüros sind für ihre jeweiligen Aufwandsmittel Verfügungsberechtigt. Die Verfügungsmittel des Oberbürgermeisters / der Oberbürgermeisterin und der Stellvertreter(innen) bilden jeweils ein eigenes Budget. Verfügungsberechtigt sind der / die Oberbürgermeister / -in und seine / ihre Stellvertreter(innen).

## Kennzahlen

DEZ01

Dezernat 01

1111115

Verwaltungs- und Konzernführung

---

### Werte der Indikatoren

Kennzahlen	Bezeichnung	Ist-Zahlen	Plan-Zahlen	
		2014	2015	2016
A00001	Aufwandsdeckungsgrad (Prozent)	0,61	0,80	0,59
A00002	Verwaltungs/Betriebsaufwand je Einwohner (Euro)	27,21	25,81	33,50
A00003	Transferaufwand je Einwohner (Euro)	0,00	0,10	0,10

## Erläuterungen

DEZ01

Dezernat 01

1111115

Verwaltungs- und Konzernführung

### Teilergebnisplan:

#### Erträge

Zuwendungen und allgemeine Umlagen:

Privatrechtliche Leistungsentgelte:

Beitrag der IHK

Erstattung von Serviceleistungen durch Dritte, Teilnahmegebühren ASiG-Seminare, Erstattung von Geschäftsaufwendungen, Ablieferung der Einkünfte aus Nebentätigkeit

Erträge aus internen Leistungsbeziehungen:

Innere Verrechnungen (ASiG)

#### Aufwendungen

Personalaufwendungen:

Bezüge, Beihilfen, regelmäßige Entgelte sowie Leistungsentgelte für tariflich Beschäftigte, Beiträge zu den Versorgungskassen / Sozialversicherungen, die Zuführung zur Pensionsrückstellung, Beiträge an die Unfallkasse NRW

Versorgungsaufwendungen:

Versorgungsaufwendungen sowie Beihilfen für städtische Versorgungsempfänger, Zuführungen zu den Personalarückstellungen

Aufwendungen für Sach- und Dienstleistungen:

Betreuung von Film- und Fernsehproduktionen, Unterhaltung des sonstigen beweglichen Vermögens, Laborbedarf / Materialkosten ASiG, Unterhaltung und Beschaffung von Geräten, Durchführung von Veranstaltungen, Fachkonferenzen und Tagungen und Druck von Publikationen durch das Büro für die Gleichstellung von Frauen und Männern, Aufwendungen für Ehrungen und feierliche Anlässe, Mittel für den NRW-Tag 2016, Aufwendungen für Veranstaltungen und Dienstreisen im Tätigkeitsbereich der Flüchtlingsbeauftragten

Bilanzielle Abschreibungen:

Abschreibungen auf Betriebs- und Geschäftsausstattung und geringwertige Wirtschaftsgüter

Transferaufwendungen:

Zuwendung für "kom!ma - Verein für Frauenkommunikation e. V."

Sonstige ordentliche Aufwendungen:

Aus- und Fortbildung, Geschäftsaufwendungen, Gästebewirtung und Repräsentation, Beiträge zur Unfallkasse NRW (Mandatsträger) und zum Kommunalen Arbeitgeberverband NRW (KAV), Aufwendungen für Rats-, Ausschuss- und Bezirksvertretungsmitglieder, Aufwendungen für Bewirtung (Rat und Ausschüsse), Aufwendungen für das Chinafest  
Verfüungsmittel

Aufwendungen aus internen Leistungsbeziehungen:

In den Sonstigen ordentlichen Aufwendungen sind die Verfügungsmittel des Oberbürgermeisters sowie der stellvertretenden Bürgermeister(innen) in Gesamthöhe von 35.753 EUR enthalten (24.158 EUR für den Oberbürgermeister und 3.865 EUR je Stellvertretung)  
Aufwendungen für interne Mieten und Betriebskostenvorauszahlungen, Serviceleistungen der Personalverwaltung, Serviceleistungen des Garten-, Friedhofs- und Forstamtes

### Teilfinanzplan - Übersicht der Investitionsmaßnahmen:

oberhalb der Maßnahmenwertgrenze:

---

unterhalb der Maßnahmenwertgrenze:

Beschaffung von Mobiliar und technischen Geräten

### Kennzahlen:

Bei den hier erbrachten Leistungen handelt es sich um Steuerungsleistungen, die für die gesamte Verwaltung erbracht werden und daher mit den anderen Produkten zu verrechnen wären.

Bei der Ermittlung der Kennzahl "Aufwandsdeckungsgrad" wurde diese Verrechnung noch nicht berücksichtigt und führt daher zu einem geringeren Aufwandsdeckungsgrad.

# Teilergebnisplan

DEZ01

Dezernat 01

1111115

Verwaltungs- und Konzernführung

Nr.	Bezeichnung	Jahresergebnis		Haushaltsansatz		Finanzplanzeitraum		
		2014	2015	2016	2017	2018	2019	
1	+ Steuern und ähnliche Abgaben	0,00	0	0	0	0	0	0
2	+ Zuwendungen und allgemeine Umlagen	0,00	1.000	1.000	1.000	1.000	1.000	1.000
3	+ Sonstige Transfererträge	0,00	0	0	0	0	0	0
4	+ Öffentlich-rechtliche Leistungsentgelte	0,00	0	0	0	0	0	0
5	+ Privatrechtliche Leistungsentgelte	93.894,14	105.250	105.250	105.250	105.250	105.250	105.250
6	+ Kostenerstattungen und Kostenumlagen	0,00	0	0	0	0	0	0
7	+ Sonstige ordentliche Erträge	550,20	0	0	0	0	0	0
8	+ Aktivierte Eigenleistungen	0,00	0	0	0	0	0	0
9	+ Bestandsveränderungen (+/-)	0,00	0	0	0	0	0	0
<b>10</b>	<b>= Ordentliche Erträge</b>	<b>94.444,34</b>	<b>106.250</b>	<b>106.250</b>	<b>106.250</b>	<b>106.250</b>	<b>106.250</b>	<b>106.250</b>
11	- Personalaufwendungen	-9.859.136,69	-9.219.292	-10.742.035	-10.189.635	-10.342.835	-10.504.335	-10.504.335
12	- Versorgungsaufwendungen	-1.687.806,40	-1.020.100	-1.326.300	-1.086.300	-1.137.300	-1.185.700	-1.185.700
13	- Aufwendungen für Sach- und Dienstleistungen	-110.713,48	-137.500	-758.767	-444.367	-444.367	-444.367	-444.367
14	- Bilanzielle Abschreibungen	-53.695,06	-57.680	-60.404	-61.718	-63.733	-63.748	-63.748
15	- Transferaufwendungen	0,00	-60.000	-60.000	-60.000	-60.000	-60.000	-60.000
16	- Sonstige ordentliche Aufwendungen	-2.390.471,82	-2.662.268	-4.990.655	-5.040.769	-5.040.769	-5.040.769	-5.040.769
<b>17</b>	<b>= Ordentliche Aufwendungen</b>	<b>-14.101.823,45</b>	<b>-13.156.840</b>	<b>-17.938.161</b>	<b>-16.882.789</b>	<b>-17.089.004</b>	<b>-17.298.919</b>	<b>-17.298.919</b>
<b>18</b>	<b>= Ordentliches Ergebnis (Zeilen 10 und 17)</b>	<b>-14.007.379,11</b>	<b>-13.050.590</b>	<b>-17.831.911</b>	<b>-16.776.539</b>	<b>-16.982.754</b>	<b>-17.192.669</b>	<b>-17.192.669</b>
19	+ Finanzerträge	0,00	0	0	0	0	0	0
20	- Zinsen und sonstige Finanzaufwendungen	0,00	0	0	0	0	0	0
<b>21</b>	<b>= Finanzergebnis (Zeilen 19 und 20)</b>	<b>0,00</b>	<b>0</b>	<b>0</b>	<b>0</b>	<b>0</b>	<b>0</b>	<b>0</b>
<b>22</b>	<b>= Ergebnis der laufenden Verwaltungstätigkeit (Zeilen 18 und 21)</b>	<b>-14.007.379,11</b>	<b>-13.050.590</b>	<b>-17.831.911</b>	<b>-16.776.539</b>	<b>-16.982.754</b>	<b>-17.192.669</b>	<b>-17.192.669</b>
23	+ Außerordentliche Erträge	0,00	0	0	0	0	0	0
24	- Außerordentliche Aufwendungen	0,00	0	0	0	0	0	0
<b>25</b>	<b>= Außerordentliches Ergebnis (Zeilen 23 und 24)</b>	<b>0,00</b>	<b>0</b>	<b>0</b>	<b>0</b>	<b>0</b>	<b>0</b>	<b>0</b>
<b>26</b>	<b>= Ergebnis - vor Berücksichtigung der internen Leistungsbeziehungen - (Zeilen 22 und 25)</b>	<b>-14.007.379,11</b>	<b>-13.050.590</b>	<b>-17.831.911</b>	<b>-16.776.539</b>	<b>-16.982.754</b>	<b>-17.192.669</b>	<b>-17.192.669</b>
27	+ Erträge aus internen Leistungsbeziehungen	5.884,70	17.600	12.400	12.400	12.400	12.400	12.400
28	- Aufwendungen aus internen Leistungsbeziehungen	-2.310.442,65	-2.314.960	-2.329.960	-2.329.960	-2.329.960	-2.329.960	-2.329.960
<b>29</b>	<b>= Teilergebnis (Zeilen 26, 27 und 28)</b>	<b>-16.311.937,06</b>	<b>-15.347.950</b>	<b>-20.149.471</b>	<b>-19.094.099</b>	<b>-19.300.314</b>	<b>-19.510.229</b>	<b>-19.510.229</b>

# Teilfinanzplan

DEZ01

Dezernat 01

1111115

Verwaltungs- und Konzernführung

Nr.	Bezeichnung Investitionstätigkeiten	Jahresergebnis 2014	Haushaltsansatz		Verpflichtungs- ermächtigung	Finanzplanzeitraum		
			2015	2016		2017	2018	2019
1	+ Einzahlungen aus Zuwendungen für Investitionsmaßnahmen	0,00	0	0	0	0	0	0
2	+ Einzahlungen aus der Veräußerung von Sachanlagen	0,00	0	0	0	0	0	0
3	+ Einzahlungen aus der Veräußerung von Finanzanlagen	0,00	0	0	0	0	0	0
4	+ Einzahlungen aus Beiträgen u.ä. Entgelten	0,00	0	0	0	0	0	0
5	+ Sonstige Investitionseinzahlungen	0,00	0	0	0	0	0	0
<b>6</b>	<b>= Einzahlungen aus Investitionstätigkeit</b>	<b>0,00</b>	<b>0</b>	<b>0</b>	<b>0</b>	<b>0</b>	<b>0</b>	<b>0</b>
7	- Auszahlungen für den Erwerb von Grundstücken und Gebäuden	0,00	0	0	0	0	0	0
8	- Auszahlungen für Baumaßnahmen	0,00	0	0	0	0	0	0
9	- Auszahlungen für den Erwerb von beweglichem Anlagevermögen	-47.328,59	-52.760	-68.732	-17.183	-68.732	-68.732	-68.732
10	- Auszahlungen für den Erwerb von Finanzanlagen	0,00	0	0	0	0	0	0
11	- Auszahlungen von aktivierbaren Zuwendungen	0,00	0	0	0	0	0	0
12	- Sonstige Investitionsauszahlungen	0,00	0	0	0	0	0	0
<b>13</b>	<b>= Auszahlungen aus Investitionstätigkeit</b>	<b>-47.328,59</b>	<b>-52.760</b>	<b>-68.732</b>	<b>-17.183</b>	<b>-68.732</b>	<b>-68.732</b>	<b>-68.732</b>
<b>14</b>	<b>= Saldo aus Investitionstätigkeit Summe</b>	<b>-47.328,59</b>	<b>-52.760</b>	<b>-68.732</b>	<b>-17.183</b>	<b>-68.732</b>	<b>-68.732</b>	<b>-68.732</b>

# Übersicht der Investitionsmaßnahmen

DEZ01

Dezernat 01

1111115

Verwaltungs- und Konzernführung

	Jahresergebnis	Haushaltsansatz		Verpflichtungs- ermächtigung	Finanzplanzeitraum			bisher bereitgestellt	Gesamtein- und -auszahlungen
	2014	2015	2016		2017	2018	2019		
<b>Maßnahmenwertgrenze 250.000 EUR</b>									
<b>unterhalb Wertgrenze:</b>									
<b>Einzahlungen aus Investitionstätigkeit</b>	<b>0,00</b>	<b>0</b>	<b>0</b>	<b>0</b>	<b>0</b>	<b>0</b>	<b>0</b>	<b>0</b>	<b>0</b>
Auszahlungen für den Erwerb von beweglichem Anlagevermögen	-47.328,59	-52.760	-68.732	-17.183	-68.732	-68.732	-68.732	0	0
<b>Auszahlungen aus Investitionstätigkeit</b>	<b>-47.328,59</b>	<b>-52.760</b>	<b>-68.732</b>	<b>-17.183</b>	<b>-68.732</b>	<b>-68.732</b>	<b>-68.732</b>	<b>0</b>	<b>0</b>
<b>Saldo aus Investitionstätigkeit</b>	<b>-47.328,59</b>	<b>-52.760</b>	<b>-68.732</b>	<b>-17.183</b>	<b>-68.732</b>	<b>-68.732</b>	<b>-68.732</b>	<b>0</b>	<b>0</b>

## Produktbeschreibung

DEZ01

Dezernat 01

1111123

Fraktionen

---

<b>Org.-Einheit</b>	zust.: D 0100 Dez. 01 - Oberbürgermeister/in bewirt.: D 0100 Dez. 01 - Oberbürgermeister/in
<b>Verantwortlich</b>	Hamann, Lothar
<b>Beschreibung</b>	Angelegenheiten der Fraktionen, Gruppen und Einzelratsmitglieder
<b>Leistungen</b>	01 Gewährung von Zuwendungen (Personal, Sachmittel) 02 Beratung von Fraktionen, Gruppen, Einzelratsmitgliedern
<b>Auftr.Grundl.</b>	Gemeindeordnung NRW, Interne Richtlinien und Regelungen, Aufträge und Beschlüsse aus der Politik und Verwaltungsführung
<b>Zielgruppen</b>	Fraktionen, Gruppen und Einzelratsmitglieder (Leistungen 01, 02)
<b>Produktziele</b>	01 zeitnahe Bearbeitung von Zuwendungsanträgen vom Antragseingang bis zur Auszahlungsanweisung an die Geschäftsbuchhaltung (innerhalb von 10 Arbeitstagen) (Leistung 01)

## Kennzahlen

DEZ01                      Dezernat 01  
1111123                    Fraktionen

---

### Werte der Indikatoren

Kennzahlen	Bezeichnung	Ist-Zahlen	Plan-Zahlen	
		2014	2015	2016
A00002	Verwaltungs/Betriebsaufwand je Einwohner (Euro)	4,23	4,40	4,32
P00027	Bearbeitung Zuwendungsanträge max.10 AT (Prozent)	97,30	95,00	95,00



## Erläuterungen

DEZ01

Dezernat 01

1111123

Fraktionen

### Teilergebnisplan:

#### Erträge

---

#### Aufwendungen

Personalaufwendungen:

Bezüge, Beihilfen, regelmäßige Entgelte sowie Leistungsentgelte für tariflich Beschäftigte, Beiträge zu den Versorgungskassen / Sozialversicherungen, Zuführungen zu den Personalrückstellungen, Beiträge an die Unfallkasse NRW

Versorgungsaufwendungen:

Versorgungsaufwendungen sowie Beihilfen für städtische Versorgungsempfänger, Zuführungen zu den Personalrückstellungen

Aufwendungen für Sach- und Dienstleistungen:

Unterhaltung der Betriebs- und Geschäftsausstattung

Bilanzielle Abschreibungen:

Abschreibungen auf Betriebs- und Geschäftsausstattung und geringwertige Wirtschaftsgüter sowie immaterielle Vermögensgegenstände des Anlagevermögens

Sonstige ordentliche Aufwendungen:

Aufwendungen für die Aus- und Fortbildung bei den Ratsfraktionen, -gruppen und Einzelratsmitgliedern, Aufwendungen für dienstlich zugelassene Kraftfahrzeuge, Arbeiten im Zusammenhang mit der Beschaffung von Möbeln für die Ratsfraktionen, Beiträge an den Kommunalen Arbeitgeberverband NRW, Aufwendungen für Leistungen des Stadtbetriebes zentrale Dienste, Geschäftsaufwendungen für die Ratsfraktionen, -gruppen und Einzelratsmitglieder, Fraktionszuwendungen

Aufwendungen aus internen Leistungsbeziehungen:

Aufwendungen für interne Mieten und Betriebskostenvorauszahlungen für die Ratsfraktionen, -gruppen und Einzelratsmitglieder, Serviceleistungen der Personalverwaltung

### Teilfinanzplan - Übersicht der Investitionsmaßnahmen:

oberhalb der Maßnahmenwertgrenze:

---

unterhalb der Maßnahmenwertgrenze:

Beschaffung von Mobiliar und Geräten für die Ratsfraktionen, -gruppen und Einzelratsmitglieder

# Teilergebnisplan

DEZ01

Dezernat 01

1111123

Fraktionen

Nr.	Bezeichnung	Jahresergebnis			Haushaltsansatz		Finanzplanzeitraum		
		2014	2015	2016	2017	2018	2019		
1	+ Steuern und ähnliche Abgaben	0,00	0	0	0	0	0	0	
2	+ Zuwendungen und allgemeine Umlagen	0,00	0	0	0	0	0	0	
3	+ Sonstige Transfererträge	0,00	0	0	0	0	0	0	
4	+ Öffentlich-rechtliche Leistungsentgelte	0,00	0	0	0	0	0	0	
5	+ Privatrechtliche Leistungsentgelte	0,00	0	0	0	0	0	0	
6	+ Kostenerstattungen und Kostenumlagen	0,00	0	0	0	0	0	0	
7	+ Sonstige ordentliche Erträge	0,00	0	0	0	0	0	0	
8	+ Aktivierte Eigenleistungen	0,00	0	0	0	0	0	0	
9	+ Bestandsveränderungen (+/-)	0,00	0	0	0	0	0	0	
<b>10</b>	<b>= Ordentliche Erträge</b>	<b>0,00</b>	<b>0</b>	<b>0</b>	<b>0</b>	<b>0</b>	<b>0</b>	<b>0</b>	
11	- Personalaufwendungen	-528.938,31	-449.565	-409.692	-387.092	-394.592	-401.892		
12	- Versorgungsaufwendungen	-83.434,70	-56.800	-83.700	-81.900	-85.800	-88.700		
13	- Aufwendungen für Sach- und Dienstleistungen	-381,34	-2.000	-1.933	-1.933	-1.933	-1.933		
14	- Bilanzielle Abschreibungen	-5.600,94	-12.981	-19.081	-19.581	-20.181	-20.181		
15	- Transferaufwendungen	0,00	0	0	0	0	0		
16	- Sonstige ordentliche Aufwendungen	-1.643.999,95	-1.810.338	-1.794.125	-1.918.074	-1.970.074	-1.970.074		
<b>17</b>	<b>= Ordentliche Aufwendungen</b>	<b>-2.262.355,24</b>	<b>-2.331.684</b>	<b>-2.308.531</b>	<b>-2.408.580</b>	<b>-2.472.580</b>	<b>-2.482.780</b>		
<b>18</b>	<b>= Ordentliches Ergebnis (Zeilen 10 und 17)</b>	<b>-2.262.355,24</b>	<b>-2.331.684</b>	<b>-2.308.531</b>	<b>-2.408.580</b>	<b>-2.472.580</b>	<b>-2.482.780</b>		
19	+ Finanzerträge	0,00	0	0	0	0	0		
20	- Zinsen und sonstige Finanzaufwendungen	0,00	0	0	0	0	0		
<b>21</b>	<b>= Finanzergebnis (Zeilen 19 und 20)</b>	<b>0,00</b>	<b>0</b>	<b>0</b>	<b>0</b>	<b>0</b>	<b>0</b>		
<b>22</b>	<b>= Ergebnis der laufenden Verwaltungstätigkeit (Zeilen 18 und 21)</b>	<b>-2.262.355,24</b>	<b>-2.331.684</b>	<b>-2.308.531</b>	<b>-2.408.580</b>	<b>-2.472.580</b>	<b>-2.482.780</b>		
23	+ Außerordentliche Erträge	0,00	0	0	0	0	0		
24	- Außerordentliche Aufwendungen	0,00	0	0	0	0	0		
<b>25</b>	<b>= Außerordentliches Ergebnis (Zeilen 23 und 24)</b>	<b>0,00</b>	<b>0</b>	<b>0</b>	<b>0</b>	<b>0</b>	<b>0</b>		
<b>26</b>	<b>= Ergebnis - vor Berücksichtigung der internen Leistungsbeziehungen - (Zeilen 22 und 25)</b>	<b>-2.262.355,24</b>	<b>-2.331.684</b>	<b>-2.308.531</b>	<b>-2.408.580</b>	<b>-2.472.580</b>	<b>-2.482.780</b>		
27	+ Erträge aus internen Leistungsbeziehungen	0,00	0	0	0	0	0		
28	- Aufwendungen aus internen Leistungsbeziehungen	-291.861,12	-297.434	-297.434	-297.434	-297.434	-297.434		
<b>29</b>	<b>= Teilergebnis (Zeilen 26, 27 und 28)</b>	<b>-2.554.216,36</b>	<b>-2.629.118</b>	<b>-2.605.965</b>	<b>-2.706.014</b>	<b>-2.770.014</b>	<b>-2.780.214</b>		

# Teilfinanzplan

DEZ01

Dezernat 01

1111123

Fractionen

Nr.	Bezeichnung Investitionstätigkeiten	Jahresergebnis 2014	Haushaltsansatz		Verpflichtungs- ermächtigung	Finanzplanzeitraum		
			2015	2016		2017	2018	2019
1	+ Einzahlungen aus Zuwendungen für Investitionsmaßnahmen	0,00	0	0	0	0	0	0
2	+ Einzahlungen aus der Veräußerung von Sachanlagen	0,00	0	0	0	0	0	0
3	+ Einzahlungen aus der Veräußerung von Finanzanlagen	0,00	0	0	0	0	0	0
4	+ Einzahlungen aus Beiträgen u.ä. Entgelten	0,00	0	0	0	0	0	0
5	+ Sonstige Investitionseinzahlungen	0,00	0	0	0	0	0	0
<b>6</b>	<b>= Einzahlungen aus Investitionstätigkeit</b>	<b>0,00</b>	<b>0</b>	<b>0</b>	<b>0</b>	<b>0</b>	<b>0</b>	<b>0</b>
7	- Auszahlungen für den Erwerb von Grundstücken und Gebäuden	0,00	0	0	0	0	0	0
8	- Auszahlungen für Baumaßnahmen	0,00	0	0	0	0	0	0
9	- Auszahlungen für den Erwerb von beweglichem Anlagevermögen	-6.139,93	-19.745	-25.245	-6.311	-25.245	-25.245	-25.245
10	- Auszahlungen für den Erwerb von Finanzanlagen	0,00	0	0	0	0	0	0
11	- Auszahlungen von aktivierbaren Zuwendungen	0,00	0	0	0	0	0	0
12	- Sonstige Investitionsauszahlungen	0,00	0	0	0	0	0	0
<b>13</b>	<b>= Auszahlungen aus Investitionstätigkeit</b>	<b>-6.139,93</b>	<b>-19.745</b>	<b>-25.245</b>	<b>-6.311</b>	<b>-25.245</b>	<b>-25.245</b>	<b>-25.245</b>
<b>14</b>	<b>= Saldo aus Investitionstätigkeit Summe</b>	<b>-6.139,93</b>	<b>-19.745</b>	<b>-25.245</b>	<b>-6.311</b>	<b>-25.245</b>	<b>-25.245</b>	<b>-25.245</b>

# Übersicht der Investitionsmaßnahmen

DEZ01

Dezernat 01

1111123

Fraktionen

	Jahresergebnis	Haushaltsansatz		Verpflichtungs- ermächtigung	Finanzplanzeitraum			bisher bereitgestellt	Gesamtein- und -auszahlungen
	2014	2015	2016		2017	2018	2019		
<b>Maßnahmenwertgrenze 250.000 EUR</b>									
<b>unterhalb Wertgrenze:</b>									
<b>Einzahlungen aus Investitionstätigkeit</b>	<b>0,00</b>	<b>0</b>	<b>0</b>	<b>0</b>	<b>0</b>	<b>0</b>	<b>0</b>	<b>0</b>	<b>0</b>
Auszahlungen für den Erwerb von beweglichem Anlagevermögen	-6.139,93	-19.745	-25.245	-6.311	-25.245	-25.245	-25.245	0	0
<b>Auszahlungen aus Investitionstätigkeit</b>	<b>-6.139,93</b>	<b>-19.745</b>	<b>-25.245</b>	<b>-6.311</b>	<b>-25.245</b>	<b>-25.245</b>	<b>-25.245</b>	<b>0</b>	<b>0</b>
<b>Saldo aus Investitionstätigkeit</b>	<b>-6.139,93</b>	<b>-19.745</b>	<b>-25.245</b>	<b>-6.311</b>	<b>-25.245</b>	<b>-25.245</b>	<b>-25.245</b>	<b>0</b>	<b>0</b>

## Produktbeschreibung

DEZ01                      **Dezernat 01**  
5757101                   **Förderung der Wirtschaft und BgA China Kompetenzzentrum und Stadtwerbung/Veranstaltungen**

---

<b>Org.-Einheit</b>	zust.: A 8000 Wirtschaftsförderungsamt bewirt.: A 8000 Wirtschaftsförderungsamt
<b>Verantwortlich</b>	Kerkmann, Uwe
<b>Beschreibung</b>	Schaffung und Sicherung eines ausreichenden, differenzierten Arbeitsplatzangebotes sowie Erhaltung und Stärkung der kommunalen Finanzkraft durch Ansiedlung von Firmen und Organisationen; Unterstützung von Existenzgründungen, Begleitung und Fördermittelberatung für junge Unternehmen; Unterstützung von Bestandsunternehmen in den unterschiedlichen Phasen, Wachstum, Krise und Nachfolge; Förderung des Standortmarketings auf nationaler und internationaler Ebene;
<b>Leistungen</b>	01 Presse- und Öffentlichkeitsarbeit 02 Ansiedlung von Firmen und Organisationen 03 Mittelstandsförderung / Fördermittelberatung 04 Firmenbetreuung / Standortbetreuung 05 Existenzgründungsberatungen 06 Zusammenstellung von Wirtschaftsdaten 07 Standortmarketing im In- und Ausland
<b>Auftr.Grundl. Zielgruppen</b>	Beschlüsse politischer Gremien wie Rat und Ausschuss für Wirtschaftsförderung, Tourismus und Liegenschaften Unternehmen der heimischen Wirtschaft Nationale und internationale Unternehmen Organisationen und Institutionen Existenzgründer/innen
<b>Produktziele</b>	01 Etablierung der Wirtschaftsförderung als Ansprechpartner für die heimische Wirtschaft; Schaffung von zielgruppenspezifischen Informationsangeboten und Wissensplattformen (Leistungen 01, 03 und 04) 02 Ansiedlung neuer Unternehmen aus dem In- und Ausland; one-stop-Agency für internationale Investoren innerhalb der Verwaltung; Unterstützung beim Wachstum der Investoren am Standort inkl. Beratung zur Einstellung von Personal, Anmietung von Gewerbeflächen bzw. Büros etc.; Serviceangebote zielgruppenorientiert (zielländerspezifisch) organisieren (Leistung 02) 03 Verbesserung der Wettbewerbsfähigkeit ansässiger Unternehmen, u. a. durch die Vernetzung der heimischen und der internationalen Business-Communities zur Förderung des wirtschaftlichen und sozialen Dialogs sowie zur Unterstützung nationaler wie internationaler Zusammenarbeit; Beratung und Unterstützung der Unternehmen bei Wachstum, Beschäftigung (ausländischer) Mitarbeiterinnen, Genehmigungsverfahren, Krise und Nachfolge; Organisation von branchen- und länderspezifischen Veranstaltungen; zielgruppenspezifische Themenaufbereitung (Leistungen 03 und 06) 04 Aktivierung und Unterstützung von Schwerpunktbranchen am Standort, z. B. Biotechnologie, IT und Telekommunikation, Kreativwirtschaft, Mode und unternehmensnahe Dienstleistungen; Zusammenstellung von Immobilieninformationen am Standort Düsseldorf, Standortberatung für Investoren und Bestandsunternehmen, Vermittlung von Gewerbe- und Büroflächen, Systematisierung des Flächenangebotes in Düsseldorf (Leistung 04) 05 Existenzgründungsberatung und Coaching junger Unternehmen zur dauerhaften Sicherung eines positiven Gründungsklimas in der Stadt sowie zur Festigung und zum Wachstum von Einzelunternehmen (Leistung 05) 06 Zusammenstellung und Aufbereitung von Wirtschaftsdaten des Standortes Düsseldorf, regional- und ländervergleichende Ansätze, statistische Erfassung und Darstellung von Grunddaten, Firmendaten und Branchendaten; Vorbereitung und Planung von daten- und zahlenbasierten Publikationen und Veröffentlichungen im Internet zur Information für Wirtschaft, Politik und Gesellschaft (Leistung 06) 07 Nationale und internationale Vermarktung des Wirtschaftsstandortes Düsseldorf, Steigerung des Bekanntheitsgrades der Stadt; Positionierung wichtiger Themen im nationalen wie im internationalen Zusammenhang (Leistungen 01 und 07)

## Produktbeschreibung

DEZ01                      **Dezernat 01**  
5757101                   **Förderung der Wirtschaft und BgA China Kompetenzzentrum und Stadtwerbung/Veranstaltungen**

---

**Vermerke**                   Förderung der Wirtschaft, Internationale Angelegenheiten  
01 Mehrerträge aus "Sonstige privatrechtliche Leistungsentgelte" (44610000), "Erstattung und Umlagen verschiedener Bereiche" (44810000, 44840000, 44850000, 44860000, 44870000 und 44880000) wachsen zu bei Aufwendungen für "Mieten und Pachten" (54220000), "Geschäftsaufwendungen" (54310000) sowie "Geschäftsaufwendungen Akquisition und Bestandspflege" (54312300).

BgA China Kompetenzzentrum  
02 Mehrerträge aus "Erträge aus Kostenerstattungen, Kostenumlagen von privaten Unternehmen" (44870000) wachsen zu bei "Geschäftsaufwendungen" (54310000).

## Kennzahlen

DEZ01  
5757101

Dezernat 01  
Wirtschaftsförd./BgA CKZ / Stadtw. / Vst

### Werte der Indikatoren

Kennzahlen	Bezeichnung	Ist-Zahlen	Plan-Zahlen	
		2014	2015	2016
A00001	Aufwandsdeckungsgrad (Prozent)	2,84	0,05	0,05
A00002	Verwaltungs/Betriebsaufwand je Einwohner (Euro)	8,02	7,16	7,37
A00003	Transferaufwand je Einwohner (Euro)	12,85	9,26	8,42
P00297	Informationsangebote (Anzahl n)	148,00	146,00	153,00
P00298	Beratungs- und Serviceangebote (Anzahl n)	911,00	792,00	868,00
P00299	Veranstaltungen und Projekte (Anzahl n)	66,00	62,00	53,00

# Erläuterungen

DEZ01

Dezernat 01

5757101

Wirtschaftsförd./BgA CKZ / Stadtw. / Vst

## Teilergebnisplan:

### Erträge

Privatrechtliche Leistungsentgelte:

Partner-Beteiligungen bei Veranstaltungen der Wirtschaftsförderung wie z. B. Messen, Gemeinschaftspräsentationen (Public-Private-Partnership), Erträge aus Prospektanforderungen von Firmen, die für kommerzielle Zwecke Informationsmaterial benötigen sowie von privaten Personen

### Aufwendungen

Personalaufwendungen:

Bezüge, Beihilfen, regelmäßige Entgelte sowie Leistungsentgelte für tariflich Beschäftigte, Beiträge zu den Versorgungskassen / Sozialversicherungen, Zuführungen zu den Personalrückstellungen, Beiträge zur Unfallkasse NRW

Versorgungsaufwendungen:

Versorgungsaufwendungen sowie Beihilfen für städtische Versorgungsempfänger, Zuführungen zu den Personalrückstellungen

Aufwendungen für Sach- und Dienstleistungen:

Aufwendungen zur Unterhaltung und Beschaffung von Geräten sowie für Übersetzungen und Standortwerbung der Wirtschaftsförderung

Bilanzielle Abschreibungen:

Abschreibungen auf Betriebs- und Geschäftsausstattung und geringwertige Wirtschaftsgüter

Transferaufwendungen:

Aufwendungen für die Vermarktung des Wirtschaftsstandortes Düsseldorf, Bestandspflege ansässiger Betriebe sowie Ansiedlung neuer Firmen, Öffentlichkeitsarbeit, Standortwerbung, Präsentationen im Rahmen der Firmenakquisition insbesondere in Asien, USA usw., Maßnahmen zur Technologieförderung

Zuschüsse an öffentliche Bereiche und private Unternehmen:

- Düsseldorf Marketing und Tourismus GmbH
- Düsseldorfer Innovations- und Wissenschaftsagentur GmbH
- Reiter- und Rennverein
- Welcome Package
- Kreativwirtschaftsprojekte
- Wissenschafts- und Wirtschaftsprojekte

Sonstige ordentliche Aufwendungen:

Beiträge an den kommunalen Arbeitgeberverband (KAV), Beiträge zu Wirtschaftsverbänden, Berufsvertretungen und Vereinen, allgemeine Geschäftsausgaben, Gästebewirtung und Präsentationen, Dienstreisen, Ersatzbeschaffung von Kleinmöbeln, Geschäftsausgaben für Städtepartnerschaften und den BgA China-Kompetenz-Zentrum, Aufwendungen für internationale Angelegenheiten, Netzwerktreffen mit Vertretern der Düsseldorfer Wirtschaft und den Düsseldorf-Abend in Tokio

Aufwendungen aus internen Leistungsbeziehungen:

Serviceleistungen Amt 10, Mieten und Betriebskosten für die Büroräume, Serviceleistungen Amt 62, Serviceleistungen Amt 68

---

## Teilfinanzplan - Übersicht der Investitionsmaßnahmen:

oberhalb der Maßnahmenwertgrenze:

---

unterhalb der Maßnahmenwertgrenze:

Beschaffung von Mobiliar und Geräten



# Teilergebnisplan

DEZ01

Dezernat 01

5757101

Wirtschaftsförd./BgA CKZ / Stadtw. / Vst

Nr.	Bezeichnung	Jahresergebnis		Haushaltsansatz		Finanzplanzeitraum		
		2014	2015	2016	2017	2018	2019	
1	+ Steuern und ähnliche Abgaben	0,00	0	0	0	0	0	0
2	+ Zuwendungen und allgemeine Umlagen	29.442,57	0	0	0	0	0	0
3	+ Sonstige Transfererträge	0,00	0	0	0	0	0	0
4	+ Öffentlich-rechtliche Leistungsentgelte	0,00	0	0	0	0	0	0
5	+ Privatrechtliche Leistungsentgelte	208.041,70	5.000	5.000	5.000	5.000	5.000	5.000
6	+ Kostenerstattungen und Kostenumlagen	120.000,00	0	0	0	0	0	0
7	+ Sonstige ordentliche Erträge	0,00	0	0	0	0	0	0
8	+ Aktivierte Eigenleistungen	0,00	0	0	0	0	0	0
9	+ Bestandsveränderungen (+/-)	0,00	0	0	0	0	0	0
<b>10</b>	<b>= Ordentliche Erträge</b>	<b>357.484,27</b>	<b>5.000</b>	<b>5.000</b>	<b>5.000</b>	<b>5.000</b>	<b>5.000</b>	<b>5.000</b>
11	- Personalaufwendungen	-2.625.603,93	-2.340.964	-2.108.464	-2.070.264	-2.096.164	-2.122.464	-2.122.464
12	- Versorgungsaufwendungen	-171.759,98	-100.200	-112.700	-108.500	-113.000	-116.800	-116.800
13	- Aufwendungen für Sach- und Dienstleistungen	-47.280,48	-81.000	-74.906	-74.906	-74.906	-74.906	-74.906
14	- Bilanzielle Abschreibungen	-13.114,71	-10.178	-10.092	-9.842	-9.819	-9.819	-9.819
15	- Transferaufwendungen	-7.750.014,68	-5.527.919	-5.078.300	-5.078.300	-5.078.300	-4.878.300	-4.878.300
16	- Sonstige ordentliche Aufwendungen	-1.631.428,27	-1.400.003	-1.795.394	-1.840.741	-1.840.741	-1.840.741	-1.840.741
<b>17</b>	<b>= Ordentliche Aufwendungen</b>	<b>-12.239.202,05</b>	<b>-9.460.264</b>	<b>-9.179.856</b>	<b>-9.182.553</b>	<b>-9.212.930</b>	<b>-9.043.030</b>	<b>-9.043.030</b>
<b>18</b>	<b>= Ordentliches Ergebnis (Zeilen 10 und 17)</b>	<b>-11.881.717,78</b>	<b>-9.455.264</b>	<b>-9.174.856</b>	<b>-9.177.553</b>	<b>-9.207.930</b>	<b>-9.038.030</b>	<b>-9.038.030</b>
19	+ Finanzerträge	0,00	0	0	0	0	0	0
20	- Zinsen und sonstige Finanzaufwendungen	0,00	0	0	0	0	0	0
<b>21</b>	<b>= Finanzergebnis (Zeilen 19 und 20)</b>	<b>0,00</b>	<b>0</b>	<b>0</b>	<b>0</b>	<b>0</b>	<b>0</b>	<b>0</b>
<b>22</b>	<b>= Ergebnis der laufenden Verwaltungstätigkeit (Zeilen 18 und 21)</b>	<b>-11.881.717,78</b>	<b>-9.455.264</b>	<b>-9.174.856</b>	<b>-9.177.553</b>	<b>-9.207.930</b>	<b>-9.038.030</b>	<b>-9.038.030</b>
23	+ Außerordentliche Erträge	0,00	0	0	0	0	0	0
24	- Außerordentliche Aufwendungen	0,00	0	0	0	0	0	0
<b>25</b>	<b>= Außerordentliches Ergebnis (Zeilen 23 und 24)</b>	<b>0,00</b>	<b>0</b>	<b>0</b>	<b>0</b>	<b>0</b>	<b>0</b>	<b>0</b>
<b>26</b>	<b>= Ergebnis - vor Berücksichtigung der internen Leistungsbeziehungen - (Zeilen 22 und 25)</b>	<b>-11.881.717,78</b>	<b>-9.455.264</b>	<b>-9.174.856</b>	<b>-9.177.553</b>	<b>-9.207.930</b>	<b>-9.038.030</b>	<b>-9.038.030</b>
27	+ Erträge aus internen Leistungsbeziehungen	0,00	0	0	0	0	0	0
28	- Aufwendungen aus internen Leistungsbeziehungen	-350.655,62	-345.346	-345.346	-345.346	-345.346	-345.346	-345.346
<b>29</b>	<b>= Teilergebnis (Zeilen 26, 27 und 28)</b>	<b>-12.232.373,40</b>	<b>-9.800.610</b>	<b>-9.520.202</b>	<b>-9.522.899</b>	<b>-9.553.276</b>	<b>-9.383.376</b>	<b>-9.383.376</b>

# Teilfinanzplan

DEZ01  
5757101

Dezernat 01  
Wirtschaftsförd./BgA CKZ / Stadtw / Vst

Nr.	Bezeichnung Investitionstätigkeiten	Jahresergebnis 2014	Haushaltsansatz		Verpflichtungs- ermächtigung	Finanzplanzeitraum		
			2015	2016		2017	2018	2019
1	+ Einzahlungen aus Zuwendungen für Investitionsmaßnahmen	0,00	0	0	0	0	0	0
2	+ Einzahlungen aus der Veräußerung von Sachanlagen	0,00	0	0	0	0	0	0
3	+ Einzahlungen aus der Veräußerung von Finanzanlagen	0,00	0	0	0	0	0	0
4	+ Einzahlungen aus Beiträgen u.ä. Entgelten	0,00	0	0	0	0	0	0
5	+ Sonstige Investitionseinzahlungen	0,00	0	0	0	0	0	0
<b>6</b>	<b>= Einzahlungen aus Investitionstätigkeit</b>	<b>0,00</b>	<b>0</b>	<b>0</b>	<b>0</b>	<b>0</b>	<b>0</b>	<b>0</b>
7	- Auszahlungen für den Erwerb von Grundstücken und Gebäuden	0,00	0	0	0	0	0	0
8	- Auszahlungen für Baumaßnahmen	0,00	0	0	0	0	0	0
9	- Auszahlungen für den Erwerb von beweglichem Anlagevermögen	-24.743,78	-9.000	-9.000	-2.250	-9.000	-9.000	-9.000
10	- Auszahlungen für den Erwerb von Finanzanlagen	0,00	0	0	0	0	0	0
11	- Auszahlungen von aktivierbaren Zuwendungen	0,00	0	0	0	0	0	0
12	- Sonstige Investitionsauszahlungen	0,00	0	0	0	0	0	0
<b>13</b>	<b>= Auszahlungen aus Investitionstätigkeit</b>	<b>-24.743,78</b>	<b>-9.000</b>	<b>-9.000</b>	<b>-2.250</b>	<b>-9.000</b>	<b>-9.000</b>	<b>-9.000</b>
<b>14</b>	<b>= Saldo aus Investitionstätigkeit Summe</b>	<b>-24.743,78</b>	<b>-9.000</b>	<b>-9.000</b>	<b>-2.250</b>	<b>-9.000</b>	<b>-9.000</b>	<b>-9.000</b>

# Übersicht der Investitionsmaßnahmen

DEZ01

Dezernat 01

5757101

Wirtschaftsförd./BgA CKZ / Stadtw / Vst

	Jahresergebnis	Haushaltsansatz		Verpflichtungs- ermächtigung	Finanzplanzeitraum			bisher bereitgestellt	Gesamtein- und -auszahlungen
	2014	2015	2016		2017	2018	2019		
<b>Maßnahmenwertgrenze 250.000 EUR</b>									
<b>unterhalb Wertgrenze:</b>									
<b>Einzahlungen aus Investitionstätigkeit</b>	<b>0,00</b>	<b>0</b>	<b>0</b>	<b>0</b>	<b>0</b>	<b>0</b>	<b>0</b>	<b>0</b>	<b>0</b>
Auszahlungen für den Erwerb von beweglichem Anlagevermögen	-24.743,78	-9.000	-9.000	-2.250	-9.000	-9.000	-9.000	0	0
<b>Auszahlungen aus Investitionstätigkeit</b>	<b>-24.743,78</b>	<b>-9.000</b>	<b>-9.000</b>	<b>-2.250</b>	<b>-9.000</b>	<b>-9.000</b>	<b>-9.000</b>	<b>0</b>	<b>0</b>
<b>Saldo aus Investitionstätigkeit</b>	<b>-24.743,78</b>	<b>-9.000</b>	<b>-9.000</b>	<b>-2.250</b>	<b>-9.000</b>	<b>-9.000</b>	<b>-9.000</b>	<b>0</b>	<b>0</b>

# Teilergebnisplan

DEZ02

Dezernat 02

Nr.	Bezeichnung	Jahresergebnis	Haushaltsansatz		Finanzplanzeitraum		
		2014	2015	2016	2017	2018	2019
1	+ Steuern und ähnliche Abgaben	1.392.737.796,24	1.455.712.600	1.511.452.289	1.570.158.268	1.572.882.800	1.620.798.800
2	+ Zuwendungen und allgemeine Umlagen	40.029.854,20	54.380.040	67.345.250	67.373.600	67.353.964	67.384.064
3	+ Sonstige Transfererträge	0,00	0	0	0	0	0
4	+ Öffentlich-rechtliche Leistungsentgelte	3.338.191,83	153.100	153.100	153.100	159.600	159.600
5	+ Privatrechtliche Leistungsentgelte	47.712.240,69	45.749.500	43.729.040	43.619.040	43.619.040	43.619.040
6	+ Kostenerstattungen und Kostenumlagen	12.819.000,00	15.530.505	15.800.505	15.530.505	15.530.505	15.530.505
7	+ Sonstige ordentliche Erträge	96.579.372,58	89.904.378	91.067.178	91.031.578	91.003.478	91.003.478
8	+ Aktivierte Eigenleistungen	131.924,00	69.000	109.400	109.600	109.650	89.800
9	+ Bestandsveränderungen (+/-)	0,00	0	0	0	0	0
<b>10</b>	<b>= Ordentliche Erträge</b>	<b>1.593.348.379,54</b>	<b>1.661.499.123</b>	<b>1.729.656.762</b>	<b>1.787.975.691</b>	<b>1.790.659.037</b>	<b>1.838.585.287</b>
11	- Personalaufwendungen	-23.711.455,69	-21.465.166	-22.369.366	-20.935.366	-21.194.566	-21.534.066
12	- Versorgungsaufwendungen	-4.116.838,73	-2.735.000	-3.332.200	-2.699.500	-2.757.000	-2.864.100
13	- Aufwendungen für Sach- und Dienstleistungen	-1.311.544,21	-1.984.013	-1.490.767	-1.401.527	-1.358.767	-1.358.767
14	- Bilanzielle Abschreibungen	-24.835.231,33	-24.752.441	-24.158.924	-24.203.969	-24.238.319	-24.031.169
15	- Transferaufwendungen	-349.507.841,79	-388.264.813	-359.163.653	-386.813.653	-397.046.453	-403.215.053
16	- Sonstige ordentliche Aufwendungen	-39.904.269,03	-33.718.464	-34.514.027	-31.675.837	-32.036.837	-24.289.037
<b>17</b>	<b>= Ordentliche Aufwendungen</b>	<b>-443.387.180,78</b>	<b>-472.919.897</b>	<b>-445.028.937</b>	<b>-467.729.852</b>	<b>-478.631.942</b>	<b>-477.292.192</b>
<b>18</b>	<b>= Ordentliches Ergebnis (Zeilen 10 und 17)</b>	<b>1.149.961.198,76</b>	<b>1.188.579.226</b>	<b>1.284.627.825</b>	<b>1.320.245.839</b>	<b>1.312.027.095</b>	<b>1.361.293.095</b>
19	+ Finanzerträge	3.078.201,37	30.360.128	31.860.128	12.860.128	12.860.128	12.860.128
20	- Zinsen und sonstige Finanzaufwendungen	-15.473.277,08	-18.550.718	-20.054.997	-20.059.563	-20.049.066	-20.049.066
<b>21</b>	<b>= Finanzergebnis (Zeilen 19 und 20)</b>	<b>-12.395.075,71</b>	<b>11.809.410</b>	<b>11.805.131</b>	<b>-7.199.435</b>	<b>-7.188.938</b>	<b>-7.188.938</b>
<b>22</b>	<b>= Ergebnis der laufenden Verwaltungstätigkeit (Zeilen 18 und 21)</b>	<b>1.137.566.123,05</b>	<b>1.200.388.636</b>	<b>1.296.432.956</b>	<b>1.313.046.404</b>	<b>1.304.838.157</b>	<b>1.354.104.157</b>
23	+ Außerordentliche Erträge	0,00	0	0	0	0	0
24	- Außerordentliche Aufwendungen	-754.313,18	0	0	0	0	0
<b>25</b>	<b>= Außerordentliches Ergebnis (Zeilen 23 und 24)</b>	<b>-754.313,18</b>	<b>0</b>	<b>0</b>	<b>0</b>	<b>0</b>	<b>0</b>
<b>26</b>	<b>= Ergebnis - vor Berücksichtigung der internen Leistungsbeziehungen - (Zeilen 22 und 25)</b>	<b>1.136.811.809,87</b>	<b>1.200.388.636</b>	<b>1.296.432.956</b>	<b>1.313.046.404</b>	<b>1.304.838.157</b>	<b>1.354.104.157</b>
27	+ Erträge aus internen Leistungsbeziehungen	679.991,76	8.251.671	7.425.665	7.034.764	6.619.673	6.619.673
28	- Aufwendungen aus internen Leistungsbeziehungen	5.753.995,57	-2.217.517	-2.324.017	-2.217.517	-2.217.517	-2.217.517
<b>29</b>	<b>= Teilergebnis (Zeilen 26, 27 und 28)</b>	<b>1.143.245.797,20</b>	<b>1.206.422.790</b>	<b>1.301.534.604</b>	<b>1.317.863.651</b>	<b>1.309.240.313</b>	<b>1.358.506.313</b>

# Teilfinanzplan

DEZ02

Dezernat 02

Nr.	Bezeichnung Investitionstätigkeiten	Jahresergebnis 2014	Haushaltsansatz		Verpflichtungs- ermächtigung	Finanzplanzeitraum		
			2015	2016		2017	2018	2019
1	+ Einzahlungen aus Zuwendungen für Investitionsmaßnahmen	37.933.080,80	40.115.961	43.993.448	0	43.499.148	48.297.548	46.721.448
2	+ Einzahlungen aus der Veräußerung von Sachanlagen	36.679,00	501	501	0	501	501	501
3	+ Einzahlungen aus der Veräußerung von Finanzanlagen	5.742.156,00	0	10.000.000	0	0	0	0
4	+ Einzahlungen aus Beiträgen u.ä. Entgelten	0,00	0	0	0	216.000	107.900	0
5	+ Sonstige Investitionseinzahlungen	0,00	0	0	0	0	0	0
<b>6</b>	<b>= Einzahlungen aus Investitionstätigkeit</b>	<b>43.711.915,80</b>	<b>40.116.462</b>	<b>53.993.949</b>	<b>0</b>	<b>43.715.649</b>	<b>48.405.949</b>	<b>46.721.949</b>
7	- Auszahlungen für den Erwerb von Grundstücken und Gebäuden	-136,85	-1.070.000	-2.094.800	-446.250	-195.000	-95.000	-225.000
8	- Auszahlungen für Baumaßnahmen	-155.771,81	-7.279.000	-7.441.000	-16.255.095	-6.922.295	-6.334.000	-3.091.000
9	- Auszahlungen für den Erwerb von beweglichem Anlagevermögen	-316.230,39	-101.450	-72.950	-18.238	-72.950	-220.950	-68.750
10	- Auszahlungen für den Erwerb von Finanzanlagen	-3.028.480,55	0	0	0	0	0	0
11	- Auszahlungen von aktivierbaren Zuwendungen	-993.692,60	0	0	0	0	0	0
12	- Sonstige Investitionsauszahlungen	0,00	0	0	0	0	0	0
<b>13</b>	<b>= Auszahlungen aus Investitionstätigkeit</b>	<b>-4.494.312,20</b>	<b>-8.450.450</b>	<b>-9.608.750</b>	<b>-16.719.583</b>	<b>-7.190.245</b>	<b>-6.649.950</b>	<b>-3.384.750</b>
<b>14</b>	<b>= Saldo aus Investitionstätigkeit Summe</b>	<b>39.217.603,60</b>	<b>31.666.012</b>	<b>44.385.199</b>	<b>-16.719.583</b>	<b>36.525.404</b>	<b>41.755.999</b>	<b>43.337.199</b>

## Finanzierungstätigkeiten

	Jahresergebnis 2014	Haushaltsansatz		Verpflichtungs- ermächtigung	Finanzplanzeitraum		
		2015	2016		2017	2018	2019
+ Aufnahme und Rückflüsse von Darlehen	1.262.349.675,00	125.608.371	116.360.205	0	5.000.000	5.000.000	5.000.000
davon vom Land	0,00	5.000.000	5.000.000	0	5.000.000	5.000.000	5.000.000
davon von verbundenen Unternehmen, Beteiligungen und Sondervermögen	350.000,00	0	0	0	0	0	0
davon von Kreditinstituten	0,00	0	50.000.000	0	0	0	0
davon von der Holding	1.261.999.675,00	120.608.371	61.360.205	0	0	0	0
- Tilgung und Gewährung von Darlehen	-1.107.667.688,06	-3.385.902	-3.631.840	0	-29.012.588	-64.195.753	-61.279.914
davon von Gemeinden	-4.167,54	-4.168	-4.168	0	-4.168	-4.168	-4.168
davon Tilgung von Investitionskrediten vom sonstigen inländischen Bereich	-6.710,70	-9.000	-9.000		-9.000	-9.000	-9.000
davon von Kreditinstituten	-6.656.809,82	-3.372.734	-3.619.672	0	-4.918.483	-4.457.167	-4.457.167
davon von der Holding	-1.101.000.000,00	0	0	0	-24.080.937	-59.725.418	-56.809.579
<b>= Saldo der Finanzierungstätigkeit</b>	<b>154.681.986,944</b>	<b>122.222.469</b>	<b>112.727.365</b>	<b>0</b>	<b>-24.012.588</b>	<b>-59.195.753</b>	<b>-56.279.914</b>

## Produktbeschreibung

<b>DEZ02</b>	<b>Dezernat 02</b>
<b>1111110</b>	<b>Zahlungsabwicklung und Vollstreckung</b>
<b>Org.-Einheit</b>	zust.: A 2100 Stadtkasse bewirt.: A 2100 Stadtkasse
<b>Verantwortlich</b>	Wischnitzki, Klaus
<b>Beschreibung</b>	Finanzdienstleister für den/die Bürger und die Gesamtverwaltung
<b>Leistungen</b>	01 Abwicklung des städtischen Zahlungsverkehrs 02 Konten- und Buchführung der Stadtkasse 03 Verwahrungen 04 Vollstreckung 05 Kassengeschäfte für Dritte
<b>Auftr.Grundl.</b>	Gemeindeordnung NRW, Gemeindehaushaltsverordnung NRW Verwaltungsvollstreckungsgesetz, Verwaltungsverfahrensgesetz, VO der Bezirksregierung, Landesgesetze, Rundfunkgebührenstaatsvertrag, Haushaltssatzung
<b>Zielgruppen</b>	Fachämter der Stadtverwaltung Düsseldorf Bürgerinnen und Bürger der Stadt Düsseldorf Bürgerinnen und Bürger anderer Städte und Gemeinden Land NRW ARD ZDF Deutschlandradio Beitragsservice Industrie- und Handelskammer (IHK) Öffentlich-rechtliche Körperschaften
<b>Produktziele</b>	01 Sicherstellung des Zahlungsverkehrs (Leistung 01) 02 Effektive und effiziente Konten- und Buchführung unter Beachtung der gesetzlichen Bestimmungen (Leistung 02 und 05) 03 Sichere Verwahrung von Wertgegenständen und Hinterlegungen (Leistung 03) 04 Zeitnahe und erfolgreiche Durchführung von Mahn- und Vollstreckungsmaßnahmen (Leistung 04)
<b>Vermerke</b>	Mehrträge aus den Säumniszuschlägen (45620000) können für Mehraufwendungen bei den Wertveränderungen beim Umlaufvermögen (54730000) verwendet werden.

## Kennzahlen

DEZ02

Dezernat 02

1111110

Zahlungsabwicklung und Vollstreckung

---

### Werte der Indikatoren

Kennzahlen	Bezeichnung	Ist-Zahlen	Plan-Zahlen	
		2014	2015	2016
A00001	Aufwandsdeckungsgrad (Prozent)	50,87	52,22	50,70
A00002	Verwaltungs/Betriebsaufwand je Einwohner (Euro)	28,34	22,06	22,49

## Erläuterungen

DEZ02

Dezernat 02

1111110

Zahlungsabwicklung und Vollstreckung

### Teilergebnisplan:

#### **Erträge**

Öffentlich-rechtliche Leistungsentgelte:

Privatrechtliche Leistungsentgelte:

Sonstige ordentliche Erträge:

Erträge aus internen Leistungsbeziehungen:

Verwaltungsgebühren für die Erteilung von Unbedenklichkeitsbescheinigungen

Erstattung von Serviceleistungen durch Dritte, Erstattung der Verwaltungskosten, die für den Stadtbetrieb Zentrale Dienste erbracht werden

Mahngebühren, Säumniszuschläge, Erträge aus ungeklärten Zahlungseingängen, Vollstreckungsgebühren und sonstige Nebenforderungen

Erstattung der Serviceleistungen für andere Ämter

#### **Aufwendungen**

Personalaufwendungen:

Versorgungsaufwendungen

Aufwendungen für Sach- und Dienstleistungen:

Bilanzielle Abschreibungen:

Sonstige ordentliche Aufwendungen:

Aufwendungen aus internen Leistungsbeziehungen:

Bezüge, Beihilfen, regelmäßige Entgelte sowie Leistungsentgelte für tariflich Beschäftigte, Beiträge zu den Versorgungskassen / Sozialversicherungen, Zuführungen zu den Pensionsrückstellungen sowie Beiträge an die Unfallkasse NRW für tariflich Beschäftigte

Versorgungsaufwendungen sowie Beihilfen für städtische Versorgungsempfänger, Zuführungen zu den Personalarückstellungen

Laufende Kosten für Reparaturen und Unterhaltung von Gegenständen, Kosten für die Inanspruchnahme von externen Dienstleistungsunternehmen

Abschreibungen auf Sachanlagen sowie geringwertige Wirtschaftsgüter

Aus- und Fortbildung, Aufwendungen für Vollziehungsbeamte (Kosten für dienstlich zugelassene KFZ), Aufwendungen für die Bereitstellung und Nutzung von EC-Geräten, sonstige Aufwendungen für die Inanspruchnahme von Rechten und Diensten, Kosten des Zahlungsverkehrs (Kontoführungsgebühren), Geschäftsaufwendungen, Beiträge zum Kommunalen Arbeitgeberverband NRW (KAV) und zum Bund der Vollziehungsbeamten, Aufwendungen aus Erlassen, Niederschlagungen und Aussetzungen der Vollziehung bei den sonstigen ordentlichen Erträgen, Abdeckung von Kassenfehlbeträgen

Interne Mieten und Betriebskostenvorauszahlungen, Serviceleistungen Personalverwaltung, Serviceleistungen des Vermessungs- und Liegenschaftsamtes

### Teilfinanzplan - Übersicht der Investitionsmaßnahmen:

**oberhalb der Maßnahmenwertgrenze:**

---

**unterhalb der Maßnahmenwertgrenze:**

Beschaffung von Gesundheitsstühlen und -tischen sowie Einrichtung von Bildschirmarbeitsplätzen und Beschaffung von Mobiliar



# Teilergebnisplan

DEZ02

Dezernat 02

1111110

Zahlungsabwicklung und Vollstreckung

Nr.	Bezeichnung	Jahresergebnis		Haushaltsansatz		Finanzplanzeitraum		
		2014	2015	2016	2017	2018	2019	
1	+ Steuern und ähnliche Abgaben	0,00	0	0	0	0	0	0
2	+ Zuwendungen und allgemeine Umlagen	0,00	0	0	0	0	0	0
3	+ Sonstige Transfererträge	0,00	0	0	0	0	0	0
4	+ Öffentlich-rechtliche Leistungsentgelte	316.264,64	152.100	152.100	152.100	152.100	152.100	152.100
5	+ Privatrechtliche Leistungsentgelte	73.689,97	12.000	12.000	12.000	12.000	12.000	12.000
6	+ Kostenerstattungen und Kostenumlagen	0,00	0	0	0	0	0	0
7	+ Sonstige ordentliche Erträge	7.717.033,43	6.100.000	6.100.000	6.100.000	6.100.000	6.100.000	6.100.000
8	+ Aktivierte Eigenleistungen	0,00	0	0	0	0	0	0
9	+ Bestandsveränderungen (+/-)	0,00	0	0	0	0	0	0
<b>10</b>	<b>= Ordentliche Erträge</b>	<b>8.106.988,04</b>	<b>6.264.100</b>	<b>6.264.100</b>	<b>6.264.100</b>	<b>6.264.100</b>	<b>6.264.100</b>	<b>6.264.100</b>
11	- Personalaufwendungen	-10.159.661,78	-9.178.092	-9.476.392	-8.913.392	-9.050.892	-9.192.792	-9.192.792
12	- Versorgungsaufwendungen	-1.761.218,56	-1.136.800	-1.304.100	-1.051.600	-1.100.200	-1.143.000	-1.143.000
13	- Aufwendungen für Sach- und Dienstleistungen	-5.583,06	-10.000	-9.663	-9.663	-9.663	-9.663	-9.663
14	- Bilanzielle Abschreibungen	-22.758,72	-54.550	-25.950	-26.450	-27.450	-28.450	-28.450
15	- Transferaufwendungen	0,00	0	0	0	0	0	0
16	- Sonstige ordentliche Aufwendungen	-4.450.004,77	-2.065.785	-2.025.225	-2.025.225	-2.025.225	-2.025.225	-2.025.225
<b>17</b>	<b>= Ordentliche Aufwendungen</b>	<b>-16.399.226,89</b>	<b>-12.445.227</b>	<b>-12.841.330</b>	<b>-12.026.330</b>	<b>-12.213.430</b>	<b>-12.399.130</b>	<b>-12.399.130</b>
<b>18</b>	<b>= Ordentliches Ergebnis (Zeilen 10 und 17)</b>	<b>-8.292.238,85</b>	<b>-6.181.127</b>	<b>-6.577.230</b>	<b>-5.762.230</b>	<b>-5.949.330</b>	<b>-6.135.030</b>	<b>-6.135.030</b>
19	+ Finanzerträge	0,00	0	0	0	0	0	0
20	- Zinsen und sonstige Finanzaufwendungen	0,00	0	0	0	0	0	0
<b>21</b>	<b>= Finanzergebnis (Zeilen 19 und 20)</b>	<b>0,00</b>	<b>0</b>	<b>0</b>	<b>0</b>	<b>0</b>	<b>0</b>	<b>0</b>
<b>22</b>	<b>= Ergebnis der laufenden Verwaltungstätigkeit (Zeilen 18 und 21)</b>	<b>-8.292.238,85</b>	<b>-6.181.127</b>	<b>-6.577.230</b>	<b>-5.762.230</b>	<b>-5.949.330</b>	<b>-6.135.030</b>	<b>-6.135.030</b>
23	+ Außerordentliche Erträge	0,00	0	0	0	0	0	0
24	- Außerordentliche Aufwendungen	0,00	0	0	0	0	0	0
<b>25</b>	<b>= Außerordentliches Ergebnis (Zeilen 23 und 24)</b>	<b>0,00</b>	<b>0</b>	<b>0</b>	<b>0</b>	<b>0</b>	<b>0</b>	<b>0</b>
<b>26</b>	<b>= Ergebnis - vor Berücksichtigung der internen Leistungsbeziehungen - (Zeilen 22 und 25)</b>	<b>-8.292.238,85</b>	<b>-6.181.127</b>	<b>-6.577.230</b>	<b>-5.762.230</b>	<b>-5.949.330</b>	<b>-6.135.030</b>	<b>-6.135.030</b>
27	+ Erträge aus internen Leistungsbeziehungen	590.029,00	613.800	613.800	613.800	613.800	613.800	613.800
28	- Aufwendungen aus internen Leistungsbeziehungen	-698.200,29	-724.582	-724.582	-724.582	-724.582	-724.582	-724.582
<b>29</b>	<b>= Teilergebnis (Zeilen 26, 27 und 28)</b>	<b>-8.400.410,14</b>	<b>-6.291.909</b>	<b>-6.688.012</b>	<b>-5.873.012</b>	<b>-6.060.112</b>	<b>-6.245.812</b>	<b>-6.245.812</b>

# Teilfinanzplan

DEZ02

Dezernat 02

1111110

Zahlungsabwicklung und Vollstreckung

Nr.	Bezeichnung Investitionstätigkeiten	Jahresergebnis 2014	Haushaltsansatz		Verpflichtungs- ermächtigung	Finanzplanzeitraum		
			2015	2016		2017	2018	2019
1	+ Einzahlungen aus Zuwendungen für Investitionsmaßnahmen	0,00	0	0	0	0	0	0
2	+ Einzahlungen aus der Veräußerung von Sachanlagen	0,00	0	0	0	0	0	0
3	+ Einzahlungen aus der Veräußerung von Finanzanlagen	0,00	0	0	0	0	0	0
4	+ Einzahlungen aus Beiträgen u.ä. Entgelten	0,00	0	0	0	0	0	0
5	+ Sonstige Investitionseinzahlungen	0,00	0	0	0	0	0	0
<b>6</b>	<b>= Einzahlungen aus Investitionstätigkeit</b>	<b>0,00</b>	<b>0</b>	<b>0</b>	<b>0</b>	<b>0</b>	<b>0</b>	<b>0</b>
7	- Auszahlungen für den Erwerb von Grundstücken und Gebäuden	0,00	0	0	0	0	0	0
8	- Auszahlungen für Baumaßnahmen	0,00	0	0	0	0	0	0
9	- Auszahlungen für den Erwerb von beweglichem Anlagevermögen	-109.522,14	-65.550	-32.150	-8.038	-32.150	-32.150	-32.150
10	- Auszahlungen für den Erwerb von Finanzanlagen	0,00	0	0	0	0	0	0
11	- Auszahlungen von aktivierbaren Zuwendungen	0,00	0	0	0	0	0	0
12	- Sonstige Investitionsauszahlungen	0,00	0	0	0	0	0	0
<b>13</b>	<b>= Auszahlungen aus Investitionstätigkeit</b>	<b>-109.522,14</b>	<b>-65.550</b>	<b>-32.150</b>	<b>-8.038</b>	<b>-32.150</b>	<b>-32.150</b>	<b>-32.150</b>
<b>14</b>	<b>= Saldo aus Investitionstätigkeit Summe</b>	<b>-109.522,14</b>	<b>-65.550</b>	<b>-32.150</b>	<b>-8.038</b>	<b>-32.150</b>	<b>-32.150</b>	<b>-32.150</b>

# Übersicht der Investitionsmaßnahmen

DEZ02

Dezernat 02

1111110

Zahlungsabwicklung und Vollstreckung

	Jahresergebnis	Haushaltsansatz		Verpflichtungs- ermächtigung	Finanzplanzeitraum			bisher bereitgestellt	Gesamtein- und -auszahlungen
	2014	2015	2016		2017	2018	2019		
<b>Maßnahmenwertgrenze 250.000 EUR</b>									
<b>unterhalb Wertgrenze:</b>									
<b>Einzahlungen aus Investitionstätigkeit</b>	<b>0,00</b>	<b>0</b>	<b>0</b>	<b>0</b>	<b>0</b>	<b>0</b>	<b>0</b>	<b>0</b>	<b>0</b>
Auszahlungen für den Erwerb von beweglichem Anlagevermögen	-109.522,14	-65.550	-32.150	-8.038	-32.150	-32.150	-32.150	0	0
<b>Auszahlungen aus Investitionstätigkeit</b>	<b>-109.522,14</b>	<b>-65.550</b>	<b>-32.150</b>	<b>-8.038</b>	<b>-32.150</b>	<b>-32.150</b>	<b>-32.150</b>	<b>0</b>	<b>0</b>
<b>Saldo aus Investitionstätigkeit</b>	<b>-109.522,14</b>	<b>-65.550</b>	<b>-32.150</b>	<b>-8.038</b>	<b>-32.150</b>	<b>-32.150</b>	<b>-32.150</b>	<b>0</b>	<b>0</b>

## Produktbeschreibung

DEZ02  
1111111

Dezernat 02  
Kommunale Steuerverwaltung

---

<b>Org.-Einheit</b>	zust.: A 2200 Steueramt bewirt.: A 2200 Steueramt
<b>Verantwortlich</b>	Scholz, Frank
<b>Beschreibung</b>	Heranziehung von kommunalen Steuern und Abgaben. In diesem Produkt werden ausschließlich die Erträge und Aufwendungen sowie Einzahlungen und Auszahlungen abgebildet, die mit der Heranziehung von kommunalen Steuern und Abgaben unmittelbar im Zusammenhang stehen. Die Veranschlagung der kommunalen Steuern und Abgaben als solche, die aufgrund des allgemeinen Charakters keinem originären Produkt zugeordnet werden können, befindet sich in dem Produkt 6161101 „Steuern, allgemeine Zuweisungen und allgemeine Umlagen“.
<b>Leistungen</b>	01 Heranziehung zur Gewerbesteuer 02 Heranziehung zur Grundsteuer 03 Heranziehung zur Vergnügungssteuer 04 Heranziehung zur Wettbürosteuer 05 Heranziehung zur Hundesteuer
<b>Auftr.Grundl. Zielgruppen</b>	Gewerbesteuergesetz, Grundsteuergesetz, Abgabenordnung, Vergnügungssteuersatzung, Wettbürosteuersatzung und Hundesteuersatzung der Stadt Düsseldorf. Gewerbetreibende Haus- und Grundbesitzer Vergnügungssteuerpflichtige Veranstaltungen Wettbürosteuerpflichtige Veranstaltungen Hundehalter
<b>Produktziele</b>	01 Erhebung der Abgaben nach steuerrechtlichen Grundsätzen (zeitnah, gleichmäßig, verfassungsgemäß); (alle Leistungen).
<b>Vermerke</b>	Die Erträge und Aufwendungen der Produkte 1111111 und 1111112, die nicht bereits einem generellen oder speziellen Budget zugeordnet sind, werden zu einem Budget zusammengefasst. Die Einzahlungen und Auszahlungen aus Investitionstätigkeiten der Produkte 1111111 und 1111112 werden zu einem Budget zusammengefasst.

## Kennzahlen

DEZ02

Dezernat 02

1111111

Kommunale Steuerverwaltung

---

### Werte der Indikatoren

Kennzahlen	Bezeichnung	Ist-Zahlen	Plan-Zahlen	
		2014	2015	2016
A00001	Aufwandsdeckungsgrad (Prozent)	0,29	0,18	0,16
A00002	Verwaltungs/Betriebsaufwand je Einwohner (Euro)	7,43	6,58	7,25

## Erläuterungen

DEZ02

Dezernat 02

1111111

Kommunale Steuerverwaltung

### Teilergebnisplan:

#### **Erträge**

Zuwendungen und allgemeine Umlagen:

Öffentlich-rechtliche Leistungsentgelte:

Privatrechtliche Leistungsentgelte:

Sonstige ordentliche Erträge

Erträge aus der Auflösung von Sonderposten für Zuwendungen

Erträge aus Verwaltungsgebühren für Zweitschriften

Erstattung von Kopierkosten durch Dritte

Bußgelder

#### **Aufwendungen**

Personalaufwendungen:

Versorgungsaufwendungen

Aufwendungen für Sach- und Dienstleistungen:

Bilanzielle Abschreibungen:

Sonstige ordentliche Aufwendungen:

Bezüge, Beihilfen, regelmäßige Entgelte sowie Leistungsentgelte für tariflich Beschäftigte, Beiträge zu den Versorgungskassen / Sozialversicherungen, Zuführungen zu den Pensionsrückstellungen sowie Beiträge an die Unfallkasse NRW für tariflich Beschäftigte

Versorgungsaufwendungen sowie Beihilfen für städtische Versorgungsempfänger, Zuführungen zu den Personalarückstellungen

Aufwendungen für die Unterhaltung und Instandsetzung des Dienstwagens, Aufwendungen für die Beschaffung von Hundesteuermarken,

Aufwendungen für die Unterhaltung der anderen Anlagen und der Betriebs- und Geschäftsausstattung

Abschreibungen auf Fahrzeuge, geringwertige Wirtschaftsgüter und Betriebs- und Geschäftsausstattung

Dienst- und Schutzkleidung, Aus- und Fortbildung, Reisekosten, Aufwendungen für Prozesskosten für die Durchführung von verwaltungsgerichtlichen Verfahren bzw. um Auslagenersatz für Prüfungen und Kontrollen, Geschäftsaufwendungen (Zeitung, Telefon, Bewirtungskosten, Repräsentation), sächliche Verwaltungsgebühren der Gerichte und anderer Behörden für die Anforderung von Registerauszügen aller Art, Aufwendungen für Kfz (Steuer und Versicherung) Beitragserstattungen für den Kommunalen Arbeitgeberverband NRW (KAV), Beiträge zu Wirtschaftsverbänden, Vereinen und Berufsvertretungen

Aufwendungen aus internen Leistungsbeziehungen:

Interne Mieten und Betriebskostenvorauszahlungen, Serviceleistungen der Personalverwaltung und des Vermessungs- und Liegenschaftsamtes

### Teilfinanzplan - Übersicht der Investitionsmaßnahmen:

oberhalb der Maßnahmenwertgrenze:

---

unterhalb der Maßnahmenwertgrenze:

Auszahlungen für die Neu- und Ersatzbeschaffung von Mobiliar und ADV-Ausstattung

# Teilergebnisplan

DEZ02

Dezernat 02

1111111

Kommunale Steuerverwaltung

Nr.	Bezeichnung	Jahresergebnis		Haushaltsansatz		Finanzplanzeitraum		
		2014	2015	2016	2017	2018	2019	
1	+ Steuern und ähnliche Abgaben	0,00	0	0	0	0	0	0
2	+ Zuwendungen und allgemeine Umlagen	86,77	86	86	86	0	0	0
3	+ Sonstige Transfererträge	0,00	0	0	0	0	0	0
4	+ Öffentlich-rechtliche Leistungsentgelte	575,36	1.000	1.000	1.000	1.000	1.000	1.000
5	+ Privatrechtliche Leistungsentgelte	33,40	100	100	100	100	100	100
6	+ Kostenerstattungen und Kostenumlagen	0,00	0	0	0	0	0	0
7	+ Sonstige ordentliche Erträge	12.270,80	6.000	6.000	6.000	6.000	6.000	6.000
8	+ Aktivierte Eigenleistungen	0,00	0	0	0	0	0	0
9	+ Bestandsveränderungen (+/-)	0,00	0	0	0	0	0	0
<b>10</b>	<b>= Ordentliche Erträge</b>	<b>12.966,33</b>	<b>7.186</b>	<b>7.186</b>	<b>7.186</b>	<b>7.100</b>	<b>7.100</b>	<b>7.100</b>
11	- Personalaufwendungen	-3.143.326,38	-2.804.428	-3.039.128	-2.874.928	-2.855.428	-2.908.928	-2.908.928
12	- Versorgungsaufwendungen	-615.770,98	-403.000	-554.600	-518.100	-476.700	-498.400	-498.400
13	- Aufwendungen für Sach- und Dienstleistungen	-2.740,02	-5.680	-67.489	-48.249	-5.489	-5.489	-5.489
14	- Bilanzielle Abschreibungen	-6.078,54	-7.900	-8.300	-8.100	-6.400	-6.400	-6.400
15	- Transferaufwendungen	0,00	0	0	0	0	0	0
16	- Sonstige ordentliche Aufwendungen	-238.028,73	-230.599	-222.836	-222.836	-222.836	-222.836	-222.836
<b>17</b>	<b>= Ordentliche Aufwendungen</b>	<b>-4.005.944,65</b>	<b>-3.451.607</b>	<b>-3.892.353</b>	<b>-3.672.213</b>	<b>-3.566.853</b>	<b>-3.642.053</b>	<b>-3.642.053</b>
<b>18</b>	<b>= Ordentliches Ergebnis (Zeilen 10 und 17)</b>	<b>-3.992.978,32</b>	<b>-3.444.421</b>	<b>-3.885.167</b>	<b>-3.665.027</b>	<b>-3.559.753</b>	<b>-3.634.953</b>	<b>-3.634.953</b>
19	+ Finanzerträge	0,00	0	0	0	0	0	0
20	- Zinsen und sonstige Finanzaufwendungen	0,00	0	0	0	0	0	0
<b>21</b>	<b>= Finanzergebnis (Zeilen 19 und 20)</b>	<b>0,00</b>	<b>0</b>	<b>0</b>	<b>0</b>	<b>0</b>	<b>0</b>	<b>0</b>
<b>22</b>	<b>= Ergebnis der laufenden Verwaltungstätigkeit (Zeilen 18 und 21)</b>	<b>-3.992.978,32</b>	<b>-3.444.421</b>	<b>-3.885.167</b>	<b>-3.665.027</b>	<b>-3.559.753</b>	<b>-3.634.953</b>	<b>-3.634.953</b>
23	+ Außerordentliche Erträge	0,00	0	0	0	0	0	0
24	- Außerordentliche Aufwendungen	0,00	0	0	0	0	0	0
<b>25</b>	<b>= Außerordentliches Ergebnis (Zeilen 23 und 24)</b>	<b>0,00</b>	<b>0</b>	<b>0</b>	<b>0</b>	<b>0</b>	<b>0</b>	<b>0</b>
<b>26</b>	<b>= Ergebnis - vor Berücksichtigung der internen Leistungsbeziehungen - (Zeilen 22 und 25)</b>	<b>-3.992.978,32</b>	<b>-3.444.421</b>	<b>-3.885.167</b>	<b>-3.665.027</b>	<b>-3.559.753</b>	<b>-3.634.953</b>	<b>-3.634.953</b>
27	+ Erträge aus internen Leistungsbeziehungen	0,00	0	0	0	0	0	0
28	- Aufwendungen aus internen Leistungsbeziehungen	-473.807,65	-479.201	-479.201	-479.201	-479.201	-479.201	-479.201
<b>29</b>	<b>= Teilergebnis (Zeilen 26, 27 und 28)</b>	<b>-4.466.785,97</b>	<b>-3.923.622</b>	<b>-4.364.368</b>	<b>-4.144.228</b>	<b>-4.038.954</b>	<b>-4.114.154</b>	<b>-4.114.154</b>

# Teilfinanzplan

DEZ02

Dezernat 02

1111111

Kommunale Steuerverwaltung

Nr.	Bezeichnung Investitionstätigkeiten	Jahresergebnis 2014	Haushaltsansatz		Verpflichtungs- ermächtigung	Finanzplanzeitraum		
			2015	2016		2017	2018	2019
1	+ Einzahlungen aus Zuwendungen für Investitionsmaßnahmen	0,00	0	0	0	0	0	0
2	+ Einzahlungen aus der Veräußerung von Sachanlagen	0,00	0	0	0	0	0	0
3	+ Einzahlungen aus der Veräußerung von Finanzanlagen	0,00	0	0	0	0	0	0
4	+ Einzahlungen aus Beiträgen u.ä. Entgelten	0,00	0	0	0	0	0	0
5	+ Sonstige Investitionseinzahlungen	0,00	0	0	0	0	0	0
<b>6</b>	<b>= Einzahlungen aus Investitionstätigkeit</b>	<b>0,00</b>	<b>0</b>	<b>0</b>	<b>0</b>	<b>0</b>	<b>0</b>	<b>0</b>
7	- Auszahlungen für den Erwerb von Grundstücken und Gebäuden	0,00	0	0	0	0	0	0
8	- Auszahlungen für Baumaßnahmen	0,00	0	0	0	0	0	0
9	- Auszahlungen für den Erwerb von beweglichem Anlagevermögen	-6.369,15	-4.500	-4.500	-1.125	-4.500	-4.500	-4.500
10	- Auszahlungen für den Erwerb von Finanzanlagen	0,00	0	0	0	0	0	0
11	- Auszahlungen von aktivierbaren Zuwendungen	0,00	0	0	0	0	0	0
12	- Sonstige Investitionsauszahlungen	0,00	0	0	0	0	0	0
<b>13</b>	<b>= Auszahlungen aus Investitionstätigkeit</b>	<b>-6.369,15</b>	<b>-4.500</b>	<b>-4.500</b>	<b>-1.125</b>	<b>-4.500</b>	<b>-4.500</b>	<b>-4.500</b>
<b>14</b>	<b>= Saldo aus Investitionstätigkeit Summe</b>	<b>-6.369,15</b>	<b>-4.500</b>	<b>-4.500</b>	<b>-1.125</b>	<b>-4.500</b>	<b>-4.500</b>	<b>-4.500</b>



# Übersicht der Investitionsmaßnahmen

DEZ02

Dezernat 02

1111111

Kommunale Steuerverwaltung

	Jahresergebnis	Haushaltsansatz		Verpflichtungs- ermächtigung	Finanzplanzeitraum			bisher bereitgestellt	Gesamtein- und -auszahlungen
	2014	2015	2016		2017	2018	2019		
<b>Maßnahmenwertgrenze 250.000 EUR</b>									
<b>unterhalb Wertgrenze:</b>									
<b>Einzahlungen aus Investitionstätigkeit</b>	<b>0,00</b>	<b>0</b>	<b>0</b>	<b>0</b>	<b>0</b>	<b>0</b>	<b>0</b>	<b>0</b>	<b>0</b>
Auszahlungen für den Erwerb von beweglichem Anlagevermögen	-6.369,15	-4.500	-4.500	-1.125	-4.500	-4.500	-4.500	0	0
<b>Auszahlungen aus Investitionstätigkeit</b>	<b>-6.369,15</b>	<b>-4.500</b>	<b>-4.500</b>	<b>-1.125</b>	<b>-4.500</b>	<b>-4.500</b>	<b>-4.500</b>	<b>0</b>	<b>0</b>
<b>Saldo aus Investitionstätigkeit</b>	<b>-6.369,15</b>	<b>-4.500</b>	<b>-4.500</b>	<b>-1.125</b>	<b>-4.500</b>	<b>-4.500</b>	<b>-4.500</b>	<b>0</b>	<b>0</b>

## Produktbeschreibung

DEZ02  
1111112

Dezernat 02  
Steuerberatung

---

<b>Org.-Einheit</b>	zust.: A 2200 Steueramt bewirt.: A 2200 Steueramt
<b>Verantwortlich</b>	Rang, Hans-Jürgen
<b>Beschreibung</b>	Steuerberatung für die städtische Verwaltung.
<b>Leistungen</b>	01 Beratung in steuerlichen Vertragsangelegenheiten 02 steuerliche Gestaltung 03 Erstellung von Steuererklärungen
<b>Auftr.Grundl.</b>	§ 1 (1) Nr. 6 Körperschaftsteuergesetz (Betriebe gewerblicher Art), §§ 140 ff. Abgabenordnung.
<b>Zielgruppen</b>	Betriebe gewerblicher Art der Stadtverwaltung Städtische Dienststellen Städtische Eigengesellschaften
<b>Produktziele</b>	01 Optimale Gestaltung aller steuerlich relevanten Vorgänge (alle Leistungen).
<b>Vermerke</b>	Die Erträge und Aufwendungen der Produkte 1111111 und 1111112, die nicht bereits einem generellen oder speziellen Budget zugeordnet sind, werden zu einem Budget zusammengefasst. Die Einzahlungen und Auszahlungen aus Investitionstätigkeiten der Produkte 1111111 und 1111112 werden zu einem Budget zusammengefasst.

## Kennzahlen

DEZ02

Dezernat 02

1111112

Steuerberatung

---

### Werte der Indikatoren

Kennzahlen	Bezeichnung	Ist-Zahlen	Plan-Zahlen	
		2014	2015	2016
A00001	Aufwandsdeckungsgrad (Prozent)	0,00	0,05	0,04
A00002	Verwaltungs/Betriebsaufwand je Einwohner (Euro)	0,49	0,34	0,40

## Erläuterungen

DEZ02

Dezernat 02

1111112

Steuerberatung

### Teilergebnisplan:

#### **Erträge**

Privatrechtliche Leistungsentgelte:

Erstattung von Kopierkosten durch Dritte

#### **Aufwendungen**

Personalaufwendungen:

Bezüge, Beihilfen, regelmäßige Entgelte sowie Leistungsentgelte für tariflich Beschäftigte, Beiträge zu den Versorgungskassen / Sozialversicherungen, Zuführungen zu den Pensionsrückstellungen sowie Beiträge an die Unfallkasse NRW für tariflich Beschäftigte

Versorgungsaufwendungen

Versorgungsaufwendungen sowie Beihilfen für städtische Versorgungsempfänger, Zuführungen zu den Personalarückstellungen

Sonstige ordentliche Aufwendungen:

Aus- und Fortbildung, Reisekosten, Geschäftsaufwendungen (Zeitungen, Fachliteratur, Repräsentation und Gästebewirtung, Telefon, sonstige Geschäftsaufwendungen)

Aufwendungen aus internen Leistungsbeziehungen:

Serviceleistungen der Personalverwaltung sowie Interne Mieten und Betriebskostenvorauszahlungen

### Teilfinanzplan - Übersicht der Investitionsmaßnahmen:

oberhalb der Maßnahmenwertgrenze:

---

unterhalb der Maßnahmenwertgrenze:

---

# Teilergebnisplan

DEZ02

Dezernat 02

1111112

Steuerberatung

Nr.	Bezeichnung	Jahresergebnis			Haushaltsansatz		Finanzplanzeitraum		
		2014	2015	2016	2017	2018	2019		
1	+ Steuern und ähnliche Abgaben	0,00	0	0	0	0	0	0	
2	+ Zuwendungen und allgemeine Umlagen	0,00	0	0	0	0	0	0	
3	+ Sonstige Transfererträge	0,00	0	0	0	0	0	0	
4	+ Öffentlich-rechtliche Leistungsentgelte	0,00	0	0	0	0	0	0	
5	+ Privatrechtliche Leistungsentgelte	0,50	100	100	100	100	100	100	
6	+ Kostenerstattungen und Kostenumlagen	0,00	0	0	0	0	0	0	
7	+ Sonstige ordentliche Erträge	0,00	0	0	0	0	0	0	
8	+ Aktivierte Eigenleistungen	0,00	0	0	0	0	0	0	
9	+ Bestandsveränderungen (+/-)	0,00	0	0	0	0	0	0	
<b>10</b>	<b>= Ordentliche Erträge</b>	<b>0,50</b>	<b>100</b>	<b>100</b>	<b>100</b>	<b>100</b>	<b>100</b>	<b>100</b>	
11	- Personalaufwendungen	-219.403,05	-155.300	-179.000	-156.100	-158.500	-160.900	-160.900	
12	- Versorgungsaufwendungen	-56.441,67	-21.900	-38.300	-24.100	-25.000	-25.600	-25.600	
13	- Aufwendungen für Sach- und Dienstleistungen	0,00	0	0	0	0	0	0	
14	- Bilanzielle Abschreibungen	0,00	0	0	0	0	0	0	
15	- Transferaufwendungen	0,00	0	0	0	0	0	0	
16	- Sonstige ordentliche Aufwendungen	-7.285,47	-15.018	-14.512	-14.512	-14.512	-14.512	-14.512	
<b>17</b>	<b>= Ordentliche Aufwendungen</b>	<b>-283.130,19</b>	<b>-192.218</b>	<b>-231.812</b>	<b>-194.712</b>	<b>-198.012</b>	<b>-201.012</b>	<b>-201.012</b>	
<b>18</b>	<b>= Ordentliches Ergebnis (Zeilen 10 und 17)</b>	<b>-283.129,69</b>	<b>-192.118</b>	<b>-231.712</b>	<b>-194.612</b>	<b>-197.912</b>	<b>-200.912</b>	<b>-200.912</b>	
19	+ Finanzerträge	0,00	0	0	0	0	0	0	
20	- Zinsen und sonstige Finanzaufwendungen	0,00	0	0	0	0	0	0	
<b>21</b>	<b>= Finanzergebnis (Zeilen 19 und 20)</b>	<b>0,00</b>	<b>0</b>	<b>0</b>	<b>0</b>	<b>0</b>	<b>0</b>	<b>0</b>	
<b>22</b>	<b>= Ergebnis der laufenden Verwaltungstätigkeit (Zeilen 18 und 21)</b>	<b>-283.129,69</b>	<b>-192.118</b>	<b>-231.712</b>	<b>-194.612</b>	<b>-197.912</b>	<b>-200.912</b>	<b>-200.912</b>	
23	+ Außerordentliche Erträge	0,00	0	0	0	0	0	0	
24	- Außerordentliche Aufwendungen	0,00	0	0	0	0	0	0	
<b>25</b>	<b>= Außerordentliches Ergebnis (Zeilen 23 und 24)</b>	<b>0,00</b>	<b>0</b>	<b>0</b>	<b>0</b>	<b>0</b>	<b>0</b>	<b>0</b>	
<b>26</b>	<b>= Ergebnis - vor Berücksichtigung der internen Leistungsbeziehungen - (Zeilen 22 und 25)</b>	<b>-283.129,69</b>	<b>-192.118</b>	<b>-231.712</b>	<b>-194.612</b>	<b>-197.912</b>	<b>-200.912</b>	<b>-200.912</b>	
27	+ Erträge aus internen Leistungsbeziehungen	0,00	0	0	0	0	0	0	
28	- Aufwendungen aus internen Leistungsbeziehungen	-11.613,57	-11.922	-11.922	-11.922	-11.922	-11.922	-11.922	
<b>29</b>	<b>= Teilergebnis (Zeilen 26, 27 und 28)</b>	<b>-294.743,26</b>	<b>-204.040</b>	<b>-243.634</b>	<b>-206.534</b>	<b>-209.834</b>	<b>-212.834</b>	<b>-212.834</b>	



## Produktbeschreibung

<b>DEZ02</b>	<b>Dezernat 02</b>
<b>1111116</b>	<b>Haushalts- und Betriebswirtschaft</b>
<b>Org.-Einheit</b>	zust.: A 2000 Kämmerei bewirt.: A 2000 Kämmerei
<b>Verantwortlich</b>	van Beeck, Christian
<b>Beschreibung</b>	Aufstellung, Bewirtschaftung, Controlling und Steuerung des Haushalts, Erstellung des Jahresabschlusses, Weiterentwicklung des kommunalen Haushalts- und Rechnungswesens, zentrale Geschäftsbuchhaltung und betriebswirtschaftliche Aufgaben.
<b>Leistungen</b>	01 Planungscontrolling 02 Ausführungscontrolling 03 Geschäftsbuchhaltung, Anlagen-, Debitoren- und Kreditorenbuchhaltung 04 Jahresabschluss 05 Weiterentwicklung des kommunalen Haushalts- und Rechnungswesens
<b>Auftr.Grundl.</b>	Gemeindeordnung, Gemeindehaushaltsverordnung, NKF-Einführungsgesetz, Düsseldorfer Stadtrecht
<b>Zielgruppen</b>	Bürgerinnen und Bürger der Stadt Düsseldorf und Ihre politischen Vertretungen Aufsichtsbehörde Unternehmen und Einrichtungen Gesamte Düsseldorfer Stadtverwaltung
<b>Produktziele</b>	01 Sicherung des Haushaltsausgleiches 02 Sparsame und wirtschaftliche Planung und Ausführung des Haushalts 03 Flächendeckende Einführung u. Weiterentwicklung eines aussagekräftigen Finanz- und Leistungscontrollingverfahrens samt Berichtswesen 04 Einführung und Etablierung betriebswirtschaftlicher Verfahren und Betrachtungsweisen 05 Bereitstellung einer optimierten Kosten- und Leistungsrechnung unter dem neuen kommunalen Finanzmanagement 06 Einhaltung der Grundsätze ordnungsgemäßer Buchführung
<b>Vermerke</b>	Die Erträge und Aufwendungen der Produkte 1111116 und 1111117, die nicht bereits durch entsprechende Haushaltsplanvermerke einem generellen oder speziellen Budget zugeordnet sind, werden zu einem Budget zusammengefasst.

## Kennzahlen

DEZ02

Dezernat 02

1111116

Haushalts- und Betriebswirtschaft

---

### Werte der Indikatoren

Kennzahlen	Bezeichnung	Ist-Zahlen	Plan-Zahlen	
		2014	2015	2016
A00001	Aufwandsdeckungsgrad (Prozent)	0,50	0,62	3,68
A00002	Verwaltungs/Betriebsaufwand je Einwohner (Euro)	15,14	14,17	14,51
N00001	Überschuss je Einwohner (Euro)	-226,68	-55,99	-49,41
N00002	Ausgleichsrücklage je Einwohner (Euro)	272,39	247,22	167,56



## Erläuterungen

DEZ02

Dezernat 02

1111116

Haushalts- und Betriebswirtschaft

### Teilergebnisplan:

#### **Erträge**

Privatrechtliche Leistungsentgelte:

Es handelt sich um Erträge aus der Veräußerung von Haushaltsplänen u. ä. sowie um Kostenerstattung durch den Stadtentwässerungsbetrieb und den Stadtbetrieb Zentrale Dienste.

Erträge aus internen Leistungsbeziehungen:

Erträge aus innerer Verrechnung

#### **Aufwendungen**

Personalaufwendungen:

Bezüge, Beihilfen, regelmäßige Entgelte sowie Leistungsentgelte für tariflich Beschäftigte, Beiträge zu den Versorgungskassen / Sozialversicherungen, Zuführungen zu den Personalrückstellungen, Beiträge an die Unfallkasse NRW

Versorgungsaufwendungen:

Versorgungsaufwendungen sowie Beihilfen für städtische Versorgungsempfänger, Zuführungen zu den Personalrückstellungen

Aufwendungen für Sach- und Dienstleistungen:

Aufwendungen für Transport, Reparatur und Wartung von Inventar

Bilanzielle Abschreibungen:

Abschreibungen auf Betriebs- und Geschäftsausstattung und geringwertige Wirtschaftsgüter

Sonstige ordentliche Aufwendungen:

Aufwendungen für Aus- und Fortbildung, Reisekosten, Geschäftsaufwendungen (Zeitungen, Fachliteratur, Repräsentation und Gästebewirtung, sonstige Geschäftsaufwendungen), u. ä. sowie Beitragserstattungen für den Kommunalen Arbeitgeberverband NRW (KAV)

Aufwendungen aus internen Leistungsbeziehungen:

Aufwendungen für interne Mieten und Betriebskosten sowie für Serviceleistungen der Personalverwaltung

### Teilfinanzplan - Übersicht der Investitionsmaßnahmen:

**oberhalb der Maßnahmenwertgrenze:**

---

**unterhalb der Maßnahmenwertgrenze:**

Beschaffung von Mobiliar

# Teilergebnisplan

DEZ02

Dezernat 02

1111116

Haushalts- und Betriebswirtschaft

Nr.	Bezeichnung	Jahresergebnis		Haushaltsansatz		Finanzplanzeitraum		
		2014	2015	2016	2017	2018	2019	
1	+ Steuern und ähnliche Abgaben	0,00	0	0	0	0	0	0
2	+ Zuwendungen und allgemeine Umlagen	0,00	0	0	0	0	0	0
3	+ Sonstige Transfererträge	0,00	0	0	0	0	0	0
4	+ Öffentlich-rechtliche Leistungsentgelte	0,00	0	0	0	0	0	0
5	+ Privatrechtliche Leistungsentgelte	17.331,45	2.400	2.400	2.400	2.400	2.400	2.400
6	+ Kostenerstattungen und Kostenumlagen	0,00	0	270.000	0	0	0	0
7	+ Sonstige ordentliche Erträge	0,00	0	0	0	0	0	0
8	+ Aktivierte Eigenleistungen	0,00	0	0	0	0	0	0
9	+ Bestandsveränderungen (+/-)	0,00	0	0	0	0	0	0
<b>10</b>	<b>= Ordentliche Erträge</b>	<b>17.331,45</b>	<b>2.400</b>	<b>272.400</b>	<b>2.400</b>	<b>2.400</b>	<b>2.400</b>	<b>2.400</b>
11	- Personalaufwendungen	-7.319.564,35	-6.932.610	-7.076.210	-6.662.310	-6.764.710	-6.869.710	-6.869.710
12	- Versorgungsaufwendungen	-1.162.732,04	-868.600	-1.003.900	-829.200	-865.500	-896.600	-896.600
13	- Aufwendungen für Sach- und Dienstleistungen	-13.333,14	-850	-821	-821	-821	-821	-821
14	- Bilanzielle Abschreibungen	-34.489,97	-15.000	-22.000	-22.000	-40.000	-22.000	-22.000
15	- Transferaufwendungen	0,00	0	0	0	0	0	0
16	- Sonstige ordentliche Aufwendungen	-136.622,55	-164.557	-168.664	-168.664	-168.664	-168.664	-168.664
<b>17</b>	<b>= Ordentliche Aufwendungen</b>	<b>-8.666.742,05</b>	<b>-7.981.617</b>	<b>-8.271.595</b>	<b>-7.682.995</b>	<b>-7.839.695</b>	<b>-7.957.795</b>	<b>-7.957.795</b>
<b>18</b>	<b>= Ordentliches Ergebnis (Zeilen 10 und 17)</b>	<b>-8.649.410,60</b>	<b>-7.979.217</b>	<b>-7.999.195</b>	<b>-7.680.595</b>	<b>-7.837.295</b>	<b>-7.955.395</b>	<b>-7.955.395</b>
19	+ Finanzerträge	0,00	0	0	0	0	0	0
20	- Zinsen und sonstige Finanzaufwendungen	0,00	0	0	0	0	0	0
<b>21</b>	<b>= Finanzergebnis (Zeilen 19 und 20)</b>	<b>0,00</b>	<b>0</b>	<b>0</b>	<b>0</b>	<b>0</b>	<b>0</b>	<b>0</b>
<b>22</b>	<b>= Ergebnis der laufenden Verwaltungstätigkeit (Zeilen 18 und 21)</b>	<b>-8.649.410,60</b>	<b>-7.979.217</b>	<b>-7.999.195</b>	<b>-7.680.595</b>	<b>-7.837.295</b>	<b>-7.955.395</b>	<b>-7.955.395</b>
23	+ Außerordentliche Erträge	0,00	0	0	0	0	0	0
24	- Außerordentliche Aufwendungen	0,00	0	0	0	0	0	0
<b>25</b>	<b>= Außerordentliches Ergebnis (Zeilen 23 und 24)</b>	<b>0,00</b>	<b>0</b>	<b>0</b>	<b>0</b>	<b>0</b>	<b>0</b>	<b>0</b>
<b>26</b>	<b>= Ergebnis - vor Berücksichtigung der internen Leistungsbeziehungen - (Zeilen 22 und 25)</b>	<b>-8.649.410,60</b>	<b>-7.979.217</b>	<b>-7.999.195</b>	<b>-7.680.595</b>	<b>-7.837.295</b>	<b>-7.955.395</b>	<b>-7.955.395</b>
27	+ Erträge aus internen Leistungsbeziehungen	28.374,42	50.100	50.100	50.100	50.100	50.100	50.100
28	- Aufwendungen aus internen Leistungsbeziehungen	-465.984,93	-482.222	-482.222	-482.222	-482.222	-482.222	-482.222
<b>29</b>	<b>= Teilergebnis (Zeilen 26, 27 und 28)</b>	<b>-9.087.021,11</b>	<b>-8.411.339</b>	<b>-8.431.317</b>	<b>-8.112.717</b>	<b>-8.269.417</b>	<b>-8.387.517</b>	<b>-8.387.517</b>

# Teilfinanzplan

DEZ02

Dezernat 02

1111116

Haushalts- und Betriebswirtschaft

Nr.	Bezeichnung Investitionstätigkeiten	Jahresergebnis 2014	Haushaltsansatz		Verpflichtungs- ermächtigung	Finanzplanzeitraum		
			2015	2016		2017	2018	2019
1	+ Einzahlungen aus Zuwendungen für Investitionsmaßnahmen	0,00	0	0	0	0	0	0
2	+ Einzahlungen aus der Veräußerung von Sachanlagen	0,00	0	0	0	0	0	0
3	+ Einzahlungen aus der Veräußerung von Finanzanlagen	0,00	0	0	0	0	0	0
4	+ Einzahlungen aus Beiträgen u.ä. Entgelten	0,00	0	0	0	0	0	0
5	+ Sonstige Investitionseinzahlungen	0,00	0	0	0	0	0	0
<b>6</b>	<b>= Einzahlungen aus Investitionstätigkeit</b>	<b>0,00</b>	<b>0</b>	<b>0</b>	<b>0</b>	<b>0</b>	<b>0</b>	<b>0</b>
7	- Auszahlungen für den Erwerb von Grundstücken und Gebäuden	0,00	0	0	0	0	0	0
8	- Auszahlungen für Baumaßnahmen	0,00	0	0	0	0	0	0
9	- Auszahlungen für den Erwerb von beweglichem Anlagevermögen	-65.761,76	-22.000	-26.000	-6.500	-26.000	-70.000	-22.000
10	- Auszahlungen für den Erwerb von Finanzanlagen	0,00	0	0	0	0	0	0
11	- Auszahlungen von aktivierbaren Zuwendungen	0,00	0	0	0	0	0	0
12	- Sonstige Investitionsauszahlungen	0,00	0	0	0	0	0	0
<b>13</b>	<b>= Auszahlungen aus Investitionstätigkeit</b>	<b>-65.761,76</b>	<b>-22.000</b>	<b>-26.000</b>	<b>-6.500</b>	<b>-26.000</b>	<b>-70.000</b>	<b>-22.000</b>
<b>14</b>	<b>= Saldo aus Investitionstätigkeit Summe</b>	<b>-65.761,76</b>	<b>-22.000</b>	<b>-26.000</b>	<b>-6.500</b>	<b>-26.000</b>	<b>-70.000</b>	<b>-22.000</b>

# Übersicht der Investitionsmaßnahmen

DEZ02

Dezernat 02

1111116

Haushalts- und Betriebswirtschaft

	Jahresergebnis	Haushaltsansatz		Verpflichtungs- ermächtigung	Finanzplanzeitraum			bisher bereitgestellt	Gesamtein- und -auszahlungen
	2014	2015	2016		2017	2018	2019		
<b>Maßnahmenwertgrenze 250.000 EUR</b>									
<b>unterhalb Wertgrenze:</b>									
<b>Einzahlungen aus Investitionstätigkeit</b>	<b>0,00</b>	<b>0</b>	<b>0</b>	<b>0</b>	<b>0</b>	<b>0</b>	<b>0</b>	<b>0</b>	<b>0</b>
Auszahlungen für den Erwerb von beweglichem Anlagevermögen	-65.761,76	-22.000	-26.000	-6.500	-26.000	-70.000	-22.000	0	0
<b>Auszahlungen aus Investitionstätigkeit</b>	<b>-65.761,76</b>	<b>-22.000</b>	<b>-26.000</b>	<b>-6.500</b>	<b>-26.000</b>	<b>-70.000</b>	<b>-22.000</b>	<b>0</b>	<b>0</b>
<b>Saldo aus Investitionstätigkeit</b>	<b>-65.761,76</b>	<b>-22.000</b>	<b>-26.000</b>	<b>-6.500</b>	<b>-26.000</b>	<b>-70.000</b>	<b>-22.000</b>	<b>0</b>	<b>0</b>

## Produktbeschreibung

<b>DEZ02</b>	<b>Dezernat 02</b>
<b>1111117</b>	<b>Beteiligungs- und Vermögensmanagement</b>
<b>Org.-Einheit</b>	zust.: A 2000 Kämmerei bewirt.: A 2000 Kämmerei
<b>Verantwortlich</b>	van Beeck, Christian
<b>Beschreibung</b>	Durchsetzung kommunalpolitischer Zielsetzungen sowie die Entwicklung bzw. Weiterentwicklung von steuerungs- und kontrollgeeigneten Eckwerten bei den Beteiligungsgesellschaften und verselbstständigten Einrichtungen; Wahrnehmung der Rechte und Pflichten aus Beteiligungen an Unternehmen gem. § 108 ff. GO NRW und anderen Einrichtungen, Finanzvermögens-, Kredit und Anlagemanagement; Betreuung der Stiftungen als Sonder- und Treuhandvermögen; (Voll-)Konsolidierung von in den Gesamtabschluss einzubeziehenden verselbstständigten Aufgabenbereichen Entwicklung konzerneinheitlicher Strategien unter Berücksichtigung gemeinde-, steuer- und gesellschaftsrechtlicher Vorgaben. Die Abwicklung der Zahlungsströme, die sich aus diesem Zusammenhang ergeben, werden unmittelbar in den jeweiligen Produkten abgebildet: 5353101 Ver- und Entsorgung 5353802 Abwasserbeseitigung 5454704 ÖPNV / VRR 5757304 Allgemeine Einrichtungen 6161201 Allgemeine Finanzwirtschaft 7009001 unselbständige Stiftungen 7009002 Nachlässe
<b>Leistungen</b>	01 Beteiligungsmanagement und -controlling 02 Geld- und Finanzvermögensmanagement 03 Kredit- und Schuldenmanagement 04 Stiftungs- und Nachlasswesen 05 Gesamtabschluss
<b>Auftr.Grundl.</b>	Gemeindeordnung, Gemeindehaushaltsverordnung, Eigenbetriebsverordnung, Stiftungsrecht, Gesetz über kommunale Gemeinschaftsarbeit, Düsseldorfer Stadtrecht, Gesetz zur Kontrolle und Transparenz im Unternehmensbereich, Aktiengesetz, GmbH-Gesetz, Handelsgesetzbuch, Einkommensteuergesetz, Körperschaftsteuergesetz, Bürgerliches Gesetzbuch.
<b>Zielgruppen</b>	Bürgerinnen und Bürger der Stadt Düsseldorf und ihre politischen Vertretungen Aufsichtsbehörde Unternehmen und Einrichtungen Gesamte Düsseldorfer Stadtverwaltung
<b>Produktziele</b>	01 Wirtschaftliche Steuerung des „Konzern“ Stadt 02 Langfristige Sicherung des Vermögensbestandes 03 Minimierung der Kreditkosten unter Wahrung einer wirtschaftlichen Schuldenstruktur 04 Kontrolle und Einhaltung des Stiftungszwecks 05 Einhaltung der Grundsätze ordnungsgemäßer Konzernrechnungslegung
<b>Vermerke</b>	Die Erträge und Aufwendungen der Produkte 1111116 und 1111117, die nicht bereits durch entsprechende Haushaltsplanvermerke einem generellen oder speziellen Budget zugeordnet sind, werden zu einem Budget zusammengefasst.

## Kennzahlen

DEZ02

Dezernat 02

1111117

Beteiligungs- und Vermögensmanagement

---

### Werte der Indikatoren

Kennzahlen	Bezeichnung	Ist-Zahlen	Plan-Zahlen	
		2014	2015	2016
A00001	Aufwandsdeckungsgrad (Prozent)	5,31	9,14	7,78
A00002	Verwaltungs/Betriebsaufwand je Einwohner (Euro)	4,72	3,72	3,67
L00001	Schuldenstand je Einwohner (Euro)	58,63	62,91	60,83
N00003	EK-Quote der verbundenen Unternehmen (Prozent)	58,30	55,60	58,50

## Erläuterungen

DEZ02

Dezernat 02

1111117

Beteiligungs- und Vermögensmanagement

### Teilergebnisplan:

#### **Erträge**

Privatrechtliche Leistungsentgelte:

Es handelt sich um Erträge aus der Veräußerung von Haushaltsplänen u. ä. sowie um Kostenerstattung durch den Stadtentwässerungsbetrieb, den Stadtbetrieb Zentrale Dienste und die Holding der Landeshauptstadt Düsseldorf GmbH.

Erträge aus internen Leistungsbeziehungen:

Erträge aus innerer Verrechnung

#### **Aufwendungen**

Personalaufwendungen:

Bezüge, Beihilfen, regelmäßige Entgelte sowie Leistungsentgelte für tariflich Beschäftigte, Beiträge zu den Versorgungskassen / Sozialversicherungen, Zuführungen zu den Personalrückstellungen, Beiträge an die Unfallkasse NRW

Versorgungsaufwendungen:

Versorgungsaufwendungen sowie Beihilfen für städtische Versorgungsempfänger, Zuführungen zu den Personalrückstellungen

Aufwendungen für Sach- und Dienstleistungen:

Aufwendungen für Transport, Reparatur und Wartung von Inventar, Aufwendungen für die Inanspruchnahme von externen Dienstleistungsunternehmen, Aufwendungen für Beratungsleistungen zur Neuausrichtung der SWD

Bilanzielle Abschreibungen:

Abschreibungen auf Betriebs- und Geschäftsausstattung und geringwertige Wirtschaftsgüter

Sonstige ordentliche Aufwendungen:

Aufwendungen für Aus- und Fortbildung, Reisekosten, Geschäftsaufwendungen (Zeitungen, Fachliteratur, Repräsentation und Gästebewirtung, sonstige Geschäftsaufwendungen), Rechtsberatungen u. ä. sowie Beitragserstattungen für den Kommunalen Arbeitgeberverband NRW (KAV)

Aufwendungen aus internen Leistungsbeziehungen:

Aufwendungen für interne Mieten und Betriebskosten sowie für Serviceleistungen der Personalverwaltung

### Teilfinanzplan - Übersicht der Investitionsmaßnahmen:

oberhalb der Maßnahmenwertgrenze:

---

unterhalb der Maßnahmenwertgrenze:

Beschaffung von Mobiliar

### Kennzahlen:

L00001

Schuldenstand je Einwohner

Die Landeshauptstadt Düsseldorf ist wirtschaftlich schuldenfrei.

# Teilergebnisplan

DEZ02

Dezernat 02

1111117

Beteiligungs- und Vermögensmanagement

Nr.	Bezeichnung	Jahresergebnis		Haushaltsansatz		Finanzplanzeitraum		
		2014	2015	2016	2017	2018	2019	
1	+ Steuern und ähnliche Abgaben	0,00	0	0	0	0	0	0
2	+ Zuwendungen und allgemeine Umlagen	0,00	0	0	0	0	0	0
3	+ Sonstige Transfererträge	0,00	0	0	0	0	0	0
4	+ Öffentlich-rechtliche Leistungsentgelte	0,00	0	0	0	0	0	0
5	+ Privatrechtliche Leistungsentgelte	146.411,25	192.900	162.440	162.440	162.440	162.440	162.440
6	+ Kostenerstattungen und Kostenumlagen	0,00	0	0	0	0	0	0
7	+ Sonstige ordentliche Erträge	0,00	0	0	0	0	0	0
8	+ Aktivierte Eigenleistungen	0,00	0	0	0	0	0	0
9	+ Bestandsveränderungen (+/-)	0,00	0	0	0	0	0	0
<b>10</b>	<b>= Ordentliche Erträge</b>	<b>146.411,25</b>	<b>192.900</b>	<b>162.440</b>	<b>162.440</b>	<b>162.440</b>	<b>162.440</b>	<b>162.440</b>
11	- Personalaufwendungen	-1.763.419,87	-1.320.236	-1.501.236	-1.250.836	-1.272.036	-1.294.036	-1.294.036
12	- Versorgungsaufwendungen	-451.976,36	-233.900	-358.800	-205.200	-214.300	-222.300	-222.300
13	- Aufwendungen für Sach- und Dienstleistungen	-16.637,10	-311.850	-11.451	-11.451	-11.451	-11.451	-11.451
14	- Bilanzielle Abschreibungen	-780,92	-11.000	-4.000	-4.000	-4.000	-4.000	-4.000
15	- Transferaufwendungen	0,00	0	0	0	0	0	0
16	- Sonstige ordentliche Aufwendungen	-318.613,28	-50.830	-49.119	-49.119	-49.119	-49.119	-49.119
<b>17</b>	<b>= Ordentliche Aufwendungen</b>	<b>-2.551.427,53</b>	<b>-1.927.816</b>	<b>-1.924.606</b>	<b>-1.520.606</b>	<b>-1.550.906</b>	<b>-1.580.906</b>	<b>-1.580.906</b>
<b>18</b>	<b>= Ordentliches Ergebnis (Zeilen 10 und 17)</b>	<b>-2.405.016,28</b>	<b>-1.734.916</b>	<b>-1.762.166</b>	<b>-1.358.166</b>	<b>-1.388.466</b>	<b>-1.418.466</b>	<b>-1.418.466</b>
19	+ Finanzerträge	0,00	0	0	0	0	0	0
20	- Zinsen und sonstige Finanzaufwendungen	0,00	0	0	0	0	0	0
<b>21</b>	<b>= Finanzergebnis (Zeilen 19 und 20)</b>	<b>0,00</b>	<b>0</b>	<b>0</b>	<b>0</b>	<b>0</b>	<b>0</b>	<b>0</b>
<b>22</b>	<b>= Ergebnis der laufenden Verwaltungstätigkeit (Zeilen 18 und 21)</b>	<b>-2.405.016,28</b>	<b>-1.734.916</b>	<b>-1.762.166</b>	<b>-1.358.166</b>	<b>-1.388.466</b>	<b>-1.418.466</b>	<b>-1.418.466</b>
23	+ Außerordentliche Erträge	0,00	0	0	0	0	0	0
24	- Außerordentliche Aufwendungen	0,00	0	0	0	0	0	0
<b>25</b>	<b>= Außerordentliches Ergebnis (Zeilen 23 und 24)</b>	<b>0,00</b>	<b>0</b>	<b>0</b>	<b>0</b>	<b>0</b>	<b>0</b>	<b>0</b>
<b>26</b>	<b>= Ergebnis - vor Berücksichtigung der internen Leistungsbeziehungen - (Zeilen 22 und 25)</b>	<b>-2.405.016,28</b>	<b>-1.734.916</b>	<b>-1.762.166</b>	<b>-1.358.166</b>	<b>-1.388.466</b>	<b>-1.418.466</b>	<b>-1.418.466</b>
27	+ Erträge aus internen Leistungsbeziehungen	4.908,00	9.900	9.900	9.900	9.900	9.900	9.900
28	- Aufwendungen aus internen Leistungsbeziehungen	-296.104,79	-290.868	-290.868	-290.868	-290.868	-290.868	-290.868
<b>29</b>	<b>= Teilergebnis (Zeilen 26, 27 und 28)</b>	<b>-2.696.213,07</b>	<b>-2.015.884</b>	<b>-2.043.134</b>	<b>-1.639.134</b>	<b>-1.669.434</b>	<b>-1.699.434</b>	<b>-1.699.434</b>



# Teilfinanzplan

DEZ02

Dezernat 02

1111117

Beteiligungs- und Vermögensmanagement

Nr.	Bezeichnung Investitionstätigkeiten	Jahresergebnis 2014	Haushaltsansatz		Verpflichtungs- ermächtigung	Finanzplanzeitraum		
			2015	2016		2017	2018	2019
1	+ Einzahlungen aus Zuwendungen für Investitionsmaßnahmen	0,00	0	0	0	0	0	0
2	+ Einzahlungen aus der Veräußerung von Sachanlagen	0,00	0	0	0	0	0	0
3	+ Einzahlungen aus der Veräußerung von Finanzanlagen	0,00	0	0	0	0	0	0
4	+ Einzahlungen aus Beiträgen u.ä. Entgelten	0,00	0	0	0	0	0	0
5	+ Sonstige Investitionseinzahlungen	0,00	0	0	0	0	0	0
<b>6</b>	<b>= Einzahlungen aus Investitionstätigkeit</b>	<b>0,00</b>	<b>0</b>	<b>0</b>	<b>0</b>	<b>0</b>	<b>0</b>	<b>0</b>
7	- Auszahlungen für den Erwerb von Grundstücken und Gebäuden	0,00	0	0	0	0	0	0
8	- Auszahlungen für Baumaßnahmen	0,00	0	0	0	0	0	0
9	- Auszahlungen für den Erwerb von beweglichem Anlagevermögen	0,00	-4.500	-4.500	-1.125	-4.500	-4.500	-4.500
10	- Auszahlungen für den Erwerb von Finanzanlagen	0,00	0	0	0	0	0	0
11	- Auszahlungen von aktivierbaren Zuwendungen	0,00	0	0	0	0	0	0
12	- Sonstige Investitionsauszahlungen	0,00	0	0	0	0	0	0
<b>13</b>	<b>= Auszahlungen aus Investitionstätigkeit</b>	<b>0,00</b>	<b>-4.500</b>	<b>-4.500</b>	<b>-1.125</b>	<b>-4.500</b>	<b>-4.500</b>	<b>-4.500</b>
<b>14</b>	<b>= Saldo aus Investitionstätigkeit Summe</b>	<b>0,00</b>	<b>-4.500</b>	<b>-4.500</b>	<b>-1.125</b>	<b>-4.500</b>	<b>-4.500</b>	<b>-4.500</b>

# Übersicht der Investitionsmaßnahmen

DEZ02

Dezernat 02

1111117

Beteiligungs- und Vermögensmanagement

	Jahresergebnis	Haushaltsansatz		Verpflichtungs- ermächtigung	Finanzplanzeitraum			bisher bereitgestellt	Gesamtein- und -auszahlungen
	2014	2015	2016		2017	2018	2019		
<b>Maßnahmenwertgrenze 250.000 EUR</b>									
<b>unterhalb Wertgrenze:</b>									
<b>Einzahlungen aus Investitionstätigkeit</b>	<b>0,00</b>	<b>0</b>	<b>0</b>	<b>0</b>	<b>0</b>	<b>0</b>	<b>0</b>	<b>0</b>	<b>0</b>
Auszahlungen für den Erwerb von beweglichem Anlagevermögen	0,00	-4.500	-4.500	-1.125	-4.500	-4.500	-4.500	0	0
<b>Auszahlungen aus Investitionstätigkeit</b>	<b>0,00</b>	<b>-4.500</b>	<b>-4.500</b>	<b>-1.125</b>	<b>-4.500</b>	<b>-4.500</b>	<b>-4.500</b>	<b>0</b>	<b>0</b>
<b>Saldo aus Investitionstätigkeit</b>	<b>0,00</b>	<b>-4.500</b>	<b>-4.500</b>	<b>-1.125</b>	<b>-4.500</b>	<b>-4.500</b>	<b>-4.500</b>	<b>0</b>	<b>0</b>

## Produktbeschreibung

DEZ02

Dezernat 02

4141101

Krankenhausumlage

---

<b>Org.-Einheit</b>	zust.: A 2000 Kämmerei bewirt.: A 2000 Kämmerei
<b>Verantwortlich</b>	van Beeck, Christian
<b>Beschreibung</b>	Zahlung des Anteils der Stadt Düsseldorf an den im Haushaltsplan des Landes veranschlagten förderfähigen Investitionsmaßnahmen im Bereich der Krankenhausfinanzierung.
<b>Auftr.Grundl.</b>	§ 9 Abs.1 Krankenhausfinanzierungsgesetz i.V.m. § 17 Abs.1 Krankenhausgesetz des Landes Nordrhein-Westfalen.
<b>Zielgruppen</b>	Land Nordrhein-Westfalen (Krankenhausfinanzierung)
<b>Produktziele</b>	01 Bewirtschaftung der Krankenhausumlage
<b>Vermerke</b>	Die Erträge und Aufwendungen sowie die Ein- und Auszahlungen der Produkte 4141101 und 6161101, die nicht bereits einem generellen oder speziellen Budget zugeordnet sind, werden zu einem Budget zusammengefasst.

## Kennzahlen

DEZ02

Dezernat 02

4141101

Krankenhausumlage

---

### Werte der Indikatoren

Kennzahlen	Bezeichnung	Ist-Zahlen	Plan-Zahlen	
		2014	2015	2016
A00003	Transferaufwand je Einwohner (Euro)	10,86	11,51	11,43

## Erläuterungen

DEZ02

Dezernat 02

4141101

Krankenhausumlage

### Teilergebnisplan:

Erträge

---

### **Aufwendungen**

Transferaufwendungen:

Krankenhausumlage (Zuweisung an Land)

### Teilfinanzplan - Übersicht der Investitionsmaßnahmen:

oberhalb der Maßnahmenwertgrenze:

---

unterhalb der Maßnahmenwertgrenze:

---

# Teilergebnisplan

DEZ02

Dezernat 02

4141101

Krankenhausumlage

Nr.	Bezeichnung	Jahresergebnis			Haushaltsansatz			Finanzplanzeitraum		
		2014	2015	2016	2017	2018	2019			
1	+ Steuern und ähnliche Abgaben	0,00	0	0	0	0	0			
2	+ Zuwendungen und allgemeine Umlagen	0,00	0	0	0	0	0			
3	+ Sonstige Transfererträge	0,00	0	0	0	0	0			
4	+ Öffentlich-rechtliche Leistungsentgelte	0,00	0	0	0	0	0			
5	+ Privatrechtliche Leistungsentgelte	0,00	0	0	0	0	0			
6	+ Kostenerstattungen und Kostenumlagen	0,00	0	0	0	0	0			
7	+ Sonstige ordentliche Erträge	0,00	0	0	0	0	0			
8	+ Aktivierte Eigenleistungen	0,00	0	0	0	0	0			
9	+ Bestandsveränderungen (+/-)	0,00	0	0	0	0	0			
<b>10</b>	<b>= Ordentliche Erträge</b>	<b>0,00</b>	<b>0</b>	<b>0</b>	<b>0</b>	<b>0</b>	<b>0</b>			
11	- Personalaufwendungen	0,00	0	0	0	0	0			
12	- Versorgungsaufwendungen	0,00	0	0	0	0	0			
13	- Aufwendungen für Sach- und Dienstleistungen	0,00	0	0	0	0	0			
14	- Bilanzielle Abschreibungen	0,00	0	0	0	0	0			
15	- Transferaufwendungen	-6.552.081,00	-6.873.000	-6.895.800	-6.895.800	-6.895.800	-6.895.800			
16	- Sonstige ordentliche Aufwendungen	0,00	0	0	0	0	0			
<b>17</b>	<b>= Ordentliche Aufwendungen</b>	<b>-6.552.081,00</b>	<b>-6.873.000</b>	<b>-6.895.800</b>	<b>-6.895.800</b>	<b>-6.895.800</b>	<b>-6.895.800</b>			
<b>18</b>	<b>= Ordentliches Ergebnis (Zeilen 10 und 17)</b>	<b>-6.552.081,00</b>	<b>-6.873.000</b>	<b>-6.895.800</b>	<b>-6.895.800</b>	<b>-6.895.800</b>	<b>-6.895.800</b>			
19	+ Finanzerträge	0,00	0	0	0	0	0			
20	- Zinsen und sonstige Finanzaufwendungen	0,00	0	0	0	0	0			
<b>21</b>	<b>= Finanzergebnis (Zeilen 19 und 20)</b>	<b>0,00</b>	<b>0</b>	<b>0</b>	<b>0</b>	<b>0</b>	<b>0</b>			
<b>22</b>	<b>= Ergebnis der laufenden Verwaltungstätigkeit (Zeilen 18 und 21)</b>	<b>-6.552.081,00</b>	<b>-6.873.000</b>	<b>-6.895.800</b>	<b>-6.895.800</b>	<b>-6.895.800</b>	<b>-6.895.800</b>			
23	+ Außerordentliche Erträge	0,00	0	0	0	0	0			
24	- Außerordentliche Aufwendungen	0,00	0	0	0	0	0			
<b>25</b>	<b>= Außerordentliches Ergebnis (Zeilen 23 und 24)</b>	<b>0,00</b>	<b>0</b>	<b>0</b>	<b>0</b>	<b>0</b>	<b>0</b>			
<b>26</b>	<b>= Ergebnis - vor Berücksichtigung der internen Leistungsbeziehungen - (Zeilen 22 und 25)</b>	<b>-6.552.081,00</b>	<b>-6.873.000</b>	<b>-6.895.800</b>	<b>-6.895.800</b>	<b>-6.895.800</b>	<b>-6.895.800</b>			
27	+ Erträge aus internen Leistungsbeziehungen	0,00	0	0	0	0	0			
28	- Aufwendungen aus internen Leistungsbeziehungen	0,00	0	0	0	0	0			
<b>29</b>	<b>= Teilergebnis (Zeilen 26, 27 und 28)</b>	<b>-6.552.081,00</b>	<b>-6.873.000</b>	<b>-6.895.800</b>	<b>-6.895.800</b>	<b>-6.895.800</b>	<b>-6.895.800</b>			



## Produktbeschreibung

DEZ02

Dezernat 02

5353101

Ver- und Entsorgung

---

**Org.-Einheit**

zust.: A 2000 Kämmerei  
bewirt.: A 2000 Kämmerei

**Verantwortlich**

van Beeck, Christian

**Beschreibung**

Abwicklung der Konzessionszahlungen der Energie- und Wasserversorgungsunternehmen.  
Die Leistungen, die Zielgruppen und die Ziele zu diesem Produkt werden in dem Produkt 1111117 - Beteiligungs- und Vermögensmanagement dargestellt.

**Leistungen**

siehe Produkt 1111117 - Beteiligungs- und Vermögensmanagement

**Auftr.Grundl.**

Energiewirtschaftsgesetz, Konzessionsabgabenverordnung

**Zielgruppen**

siehe Produkt 1111117

**Produktziele**

siehe Produkt 1111117



## Kennzahlen

DEZ02

Dezernat 02

5353101

Ver- und Entsorgung

---

Werte der Indikatoren

Ist-Zahlen

Plan-Zahlen

Kennzahlen

Bezeichnung

2014

2015

2016

N00036

Konzessionsabgabe je Einwohner (Euro)

80,53

86,72

85,26

## Erläuterungen

DEZ02

Dezernat 02

5353101

Ver- und Entsorgung

### Teilergebnisplan:

#### Erträge

Sonstige ordentliche Erträge:

Konzessionsabgabe

#### Aufwendungen

---

### Teilfinanzplan - Übersicht der Investitionsmaßnahmen:

oberhalb der Maßnahmenwertgrenze:

---

unterhalb der Maßnahmenwertgrenze:

---





## Produktbeschreibung

DEZ02

Dezernat 02

5353802

Abwasserbeseitigung

---

**Org.-Einheit**

zust.: A 2000 Kämmerei  
bewirt.: A 2000 Kämmerei

**Verantwortlich**

van Beeck, Christian

**Beschreibung**

In diesem Produkt wird der Leistungsaustausch zwischen der Landeshauptstadt Düsseldorf und dem Stadtentwässerungsbetrieb der Landeshauptstadt Düsseldorf abgebildet. Hierbei handelt es sich u.a. um die Erträge aus der Verpachtung des Anlagevermögens sowie um den Anteil der Stadt für aktuelle Kanalbaumaßnahmen. Zudem wird hier die Ausschüttung des Stadtentwässerungsbetriebs abgebildet.

**Leistungen**

Die Leistungen, die Zielgruppen und die Ziele und Kennzahlen zu diesem Produkt werden in dem Produkt 1111117 - Beteiligungs- und Vermögensmanagement dargestellt.  
siehe Produkt 1111117 - Beteiligungs- und Vermögensmanagement

**Auftr.Grundl.**

Gemeindeordnung, Gemeindehaushaltsverordnung, Eigenbetriebsverordnung, Düsseldorfer Stadtrecht, Gesellschaftsvertrag und Pachtvertrag

**Zielgruppen**

siehe Produkt 1111117

**Produktziele**

siehe Produkt 1111117

## Kennzahlen

DEZ02

Dezernat 02

5353802

Abwasserbeseitigung

---

### Werte der Indikatoren

Kennzahlen	Bezeichnung	Ist-Zahlen	Plan-Zahlen	
		2014	2015	2016
A00001	Aufwandsdeckungsgrad (Prozent)	258,51	225,39	224,24
A00002	Verwaltungs/Betriebsaufwand je Einwohner (Euro)	36,16	36,41	34,75

## Erläuterungen

DEZ02

Dezernat 02

5353802

Abwasserbeseitigung

### Teilergebnisplan:

#### **Erträge**

Privatrechtliche Leistungsentgelte:

Finanzerträge

Pachtentgelt für das an den Stadtentwässerungsbetrieb verpachtete Anlagevermögen

Abführung des Jahresüberschusses des Stadtentwässerungsbetriebs an den städtischen Haushalt

#### **Aufwendungen**

Aufwendungen für Sach- und Dienstleistungen:

Bilanzielle Abschreibungen:

Städtischer Anteil an Kanalbaumaßnahmen

Abschreibungen für das an den Stadtentwässerungsbetrieb verpachtete Anlagevermögen

### Teilfinanzplan - Übersicht der Investitionsmaßnahmen:

oberhalb der Maßnahmenwertgrenze:

---

unterhalb der Maßnahmenwertgrenze:

---

# Teilergebnisplan

DEZ02  
5353802

Dezernat 02  
Abwasserbeseitigung

Nr.	Bezeichnung	Jahresergebnis	Haushaltsansatz		Finanzplanzeitraum		
		2014	2015	2016	2017	2018	2019
1	+ Steuern und ähnliche Abgaben	0,00	0	0	0	0	0
2	+ Zuwendungen und allgemeine Umlagen	3.511.535,35	0	0	0	0	0
3	+ Sonstige Transfererträge	0,00	0	0	0	0	0
4	+ Öffentlich-rechtliche Leistungsentgelte	3.021.351,83	0	0	0	0	0
5	+ Privatrechtliche Leistungsentgelte	47.350.000,00	45.500.000	43.510.000	43.400.000	43.400.000	43.400.000
6	+ Kostenerstattungen und Kostenumlagen	0,00	0	0	0	0	0
7	+ Sonstige ordentliche Erträge	-1.574,49	0	0	0	0	0
8	+ Aktivierte Eigenleistungen	0,00	0	0	0	0	0
9	+ Bestandsveränderungen (+/-)	0,00	0	0	0	0	0
<b>10</b>	<b>= Ordentliche Erträge</b>	<b>53.881.312,69</b>	<b>45.500.000</b>	<b>43.510.000</b>	<b>43.400.000</b>	<b>43.400.000</b>	<b>43.400.000</b>
11	- Personalaufwendungen	0,00	0	0	0	0	0
12	- Versorgungsaufwendungen	0,00	0	0	0	0	0
13	- Aufwendungen für Sach- und Dienstleistungen	-37.378,59	-450.000	-150.000	-150.000	-150.000	-150.000
14	- Bilanzielle Abschreibungen	-21.353.144,73	-21.290.547	-20.813.874	-20.814.719	-20.814.719	-20.814.719
15	- Transferaufwendungen	0,00	0	0	0	0	0
16	- Sonstige ordentliche Aufwendungen	-419.202,76	0	0	0	0	0
<b>17</b>	<b>= Ordentliche Aufwendungen</b>	<b>-21.809.726,08</b>	<b>-21.740.547</b>	<b>-20.963.874</b>	<b>-20.964.719</b>	<b>-20.964.719</b>	<b>-20.964.719</b>
<b>18</b>	<b>= Ordentliches Ergebnis (Zeilen 10 und 17)</b>	<b>32.071.586,61</b>	<b>23.759.453</b>	<b>22.546.126</b>	<b>22.435.281</b>	<b>22.435.281</b>	<b>22.435.281</b>
19	+ Finanzerträge	2.500.000,00	3.500.000	3.500.000	3.500.000	3.500.000	3.500.000
20	- Zinsen und sonstige Finanzaufwendungen	0,00	0	0	0	0	0
<b>21</b>	<b>= Finanzergebnis (Zeilen 19 und 20)</b>	<b>2.500.000,00</b>	<b>3.500.000</b>	<b>3.500.000</b>	<b>3.500.000</b>	<b>3.500.000</b>	<b>3.500.000</b>
<b>22</b>	<b>= Ergebnis der laufenden Verwaltungstätigkeit (Zeilen 18 und 21)</b>	<b>34.571.586,61</b>	<b>27.259.453</b>	<b>26.046.126</b>	<b>25.935.281</b>	<b>25.935.281</b>	<b>25.935.281</b>
23	+ Außerordentliche Erträge	0,00	0	0	0	0	0
24	- Außerordentliche Aufwendungen	0,00	0	0	0	0	0
<b>25</b>	<b>= Außerordentliches Ergebnis (Zeilen 23 und 24)</b>	<b>0,00</b>	<b>0</b>	<b>0</b>	<b>0</b>	<b>0</b>	<b>0</b>
<b>26</b>	<b>= Ergebnis - vor Berücksichtigung der internen Leistungsbeziehungen - (Zeilen 22 und 25)</b>	<b>34.571.586,61</b>	<b>27.259.453</b>	<b>26.046.126</b>	<b>25.935.281</b>	<b>25.935.281</b>	<b>25.935.281</b>
27	+ Erträge aus internen Leistungsbeziehungen	0,00	0	0	0	0	0
28	- Aufwendungen aus internen Leistungsbeziehungen	0,00	0	0	0	0	0
<b>29</b>	<b>= Teilergebnis (Zeilen 26, 27 und 28)</b>	<b>34.571.586,61</b>	<b>27.259.453</b>	<b>26.046.126</b>	<b>25.935.281</b>	<b>25.935.281</b>	<b>25.935.281</b>







## Produktbeschreibung

DEZ02

Dezernat 02

5454704

ÖPNV / VRR

---

**Org.-Einheit**

zust.: A 2000 Kämmerei  
bewirt.: A 2000 Kämmerei

**Verantwortlich**

van Beeck, Christian

**Beschreibung**

In dem Produkt werden die unmittelbaren Aufwendungen und Erträge der Landeshauptstadt Düsseldorf für den Öffentlichen Personennahverkehr abgebildet.  
Die Leistungen, die Zielgruppen und die Ziele und Kennzahlen zu diesem Produkt werden in dem Produkt 1111117 - Beteiligungs- und Vermögensmanagement dargestellt.

**Leistungen**

siehe Produkt 1111117 - Beteiligungs- und Vermögensmanagement

**Auftr.Grundl.**

Gesetz über den öffentlichen Personennahverkehr in Nordrhein-Westfalen (ÖPNVG NRW)

Satzung des Zweckverbandes Verkehrsverbund Rhein-Ruhr

**Zielgruppen**

siehe Produkt 1111117

**Produktziele**

siehe Produkt 1111117

## Kennzahlen

DEZ02

Dezernat 02

5454704

ÖPNV / VRR

---

### Werte der Indikatoren

Kennzahlen	Bezeichnung	Ist-Zahlen	Plan-Zahlen	
		2014	2015	2016
A00001	Aufwandsdeckungsgrad (Prozent)	220,39	238,72	238,72
A00003	Transferaufwand je Einwohner (Euro)	9,64	10,93	10,82

## Erläuterungen

DEZ02

Dezernat 02

5454704

ÖPNV / VRR

### Teilergebnisplan:

#### **Erträge**

Zuwendungen und allgemeine Umlagen:

Vertraglich festgelegte Zuwendung privater Dritter für Verkehrsleistungen

Kostenerstattungen und Kostenumlagen:

Umlage des Zweckverbandes VRR als Spitzenausgleich

#### **Aufwendungen**

Transferaufwendungen:

Umlagen zur Finanzierung des Schienenpersonennahverkehrs im VRR, BVR-Umlage, Eigenaufwand des VRR u.a.

### Teilfinanzplan - Übersicht der Investitionsmaßnahmen:

oberhalb der Maßnahmenwertgrenze:

---

unterhalb der Maßnahmenwertgrenze:

---





## Produktbeschreibung

DEZ02

Dezernat 02

5555201

Wasserbau

---

<b>Org.-Einheit</b>	zust.: A 6707 Stadtentwässerungsbetrieb Abteilung Wasserbau (Deichaufsicht) bewirt.: A 6707 Stadtentwässerungsbetrieb Abteilung Wasserbau (Deichaufsicht)
<b>Verantwortlich</b>	Lütz, Kristian
<b>Beschreibung</b>	Unterhaltung, Betrieb, Planung und Ausbau der Fließgewässer und der Hochwasserschutzanlagen sowie Serviceleistungen für andere städtische Ämter und Abteilungen des Stadtentwässerungsbetriebes der Landeshauptstadt Düsseldorf im Wasserbaubereich.
<b>Leistungen</b>	01 Fließgewässer 02 Hochwasserschutz am Rhein 03 Serviceleistungen
<b>Auftr.Grundl.</b>	EU-Wasserrahmenrichtlinie (WRRL), EU-Hochwassermanagementrichtlinie, Wasserhaushaltsgesetz (WHG), Landeswassergesetz (LWG), Deichschutzverordnung, Ratsbeschlüsse, Verträge bzw. Vereinbarungen, Absprachen
<b>Zielgruppen</b>	Düsseldorfer Bevölkerung Ämter Wirtschaftsbetriebe in Düsseldorf Besucherinnen und Besucher in Düsseldorf
<b>Produktziele</b>	01 Verbesserung des ökologischen Zustands und des Hochwasserschutzes an Fließgewässern 02 Sicherstellung des Hochwasserschutzes am Rhein



## Kennzahlen

DEZ02

Dezernat 02

5555201

Wasserbau

---

### Werte der Indikatoren

Kennzahlen	Bezeichnung	Ist-Zahlen	Plan-Zahlen	
		2014	2015	2016
A00001	Aufwandsdeckungsgrad (Prozent)	6,25	8,46	8,98
A00002	Verwaltungs/Betriebsaufwand je Einwohner (Euro)	17,82	11,61	11,58
P00273	Anteil naturnah ausgebauter Gewässer (Prozent)	30,82	30,82	30,82
P00274	Anteil nicht sanierter Hochwasseranlagen (Prozent)	35,01	34,21	34,21

## Erläuterungen

DEZ02

Dezernat 02

5555201

Wasserbau

### Teilergebnisplan:

#### **Erträge**

Zuwendungen und allgemeine Umlagen:

Zuweisungen und Zuschüsse zur Finanzierung der Unterhaltungsmaßnahmen; Erträge aus der Auflösung von Sonderposten, die im Zusammenhang mit Investitionsmaßnahmen gebildet wurden.

Privatrechtliche Leistungsentgelte:

Mieten und Pachten für die private Nutzung von städtischen Grundstücken, privatrechtliche Leistungsentgelte, die die Stadt erhebt.

Sonstige ordentliche Erträge:

Erstattung vom Sportamt

Aktivierete Eigenleistungen:

Eigenleistungen der Stadt Düsseldorf, die zur Erstellung von Anlagevermögen eingesetzt werden

Erträge aus internen Leistungsbeziehungen:

Erstattung vom Garten-, Friedhofs- und Forstamt

#### **Aufwendungen**

Personalaufwendungen:

Bezüge, Beihilfen, regelmäßige Entgelte sowie Leistungsentgelte für tariflich Beschäftigte, Beiträge zu den Versorgungskassen / Sozialversicherungen, Zuführungen zu den Personalrückstellungen

Versorgungsaufwendungen:

Versorgungsaufwendungen sowie Beihilfen für städtische Versorgungsempfänger, Zuführungen zu den Personalrückstellungen

Aufwendungen für Sach- und Dienstleistungen:

Aufwendungen für die Unterhaltung und Bewirtschaftung der städtischen Gewässer, Deiche und Uferanlagen

Bilanzielle Abschreibungen:

Abschreibungen für das Anlagevermögen: Deiche, Durchlässe usw.

Sonstige ordentliche Aufwendungen:

Aufwendungen für Reisekosten, Fort- und Weiterbildung, Büromaterial, Mieten und Pachten, Fachliteratur, Porto, Telefon, Versicherungs- und Vereinsbeiträge

Aufwendungen aus internen Leistungsbeziehungen:

Aufwendungen für interne Mieten und Betriebskosten; Serviceleistungen des Vermessungs- und Liegenschaftsamtes sowie der Personalverwaltung.

### Teilfinanzplan - Übersicht der Investitionsmaßnahmen:

**oberhalb der Maßnahmenwertgrenze:**

Investitionen im Bereich der Fließgewässer und des Hochwasserschutzes

**unterhalb der Maßnahmenwertgrenze:**

Investitionen im Bereich der Fließgewässer und des Hochwasserschutzes, Beschaffung von Mobiliar, Dienstfahrzeugen u.a.

# Teilergebnisplan

DEZ02

Dezernat 02

5555201

Wasserbau

Nr.	Bezeichnung	Jahresergebnis	Haushaltsansatz		Finanzplanzeitraum		
		2014	2015	2016	2017	2018	2019
1	+ Steuern und ähnliche Abgaben	0,00	0	0	0	0	0
2	+ Zuwendungen und allgemeine Umlagen	402.446,55	402.250	402.250	430.600	434.450	464.550
3	+ Sonstige Transfererträge	0,00	0	0	0	0	0
4	+ Öffentlich-rechtliche Leistungsentgelte	0,00	0	0	0	6.500	6.500
5	+ Privatrechtliche Leistungsentgelte	95.466,62	42.000	42.000	42.000	42.000	42.000
6	+ Kostenerstattungen und Kostenumlagen	0,00	0	0	0	0	0
7	+ Sonstige ordentliche Erträge	32.645,70	11.500	11.500	11.500	11.500	11.500
8	+ Aktivierte Eigenleistungen	131.924,00	69.000	109.400	109.600	109.650	89.800
9	+ Bestandsveränderungen (+/-)	0,00	0	0	0	0	0
<b>10</b>	<b>= Ordentliche Erträge</b>	<b>662.482,87</b>	<b>524.750</b>	<b>565.150</b>	<b>593.700</b>	<b>604.100</b>	<b>614.350</b>
11	- Personalaufwendungen	-1.106.080,26	-1.074.500	-1.097.400	-1.077.800	-1.093.000	-1.107.700
12	- Versorgungsaufwendungen	-68.699,12	-70.800	-72.500	-71.300	-75.300	-78.200
13	- Aufwendungen für Sach- und Dienstleistungen	-1.171.308,46	-1.204.833	-1.250.570	-1.180.570	-1.180.570	-1.180.570
14	- Bilanzielle Abschreibungen	-3.401.706,89	-3.358.644	-3.270.000	-3.313.900	-3.330.950	-3.140.800
15	- Transferaufwendungen	0,00	0	0	0	0	0
16	- Sonstige ordentliche Aufwendungen	-4.800.951,28	-991.950	-957.831	-957.831	-957.831	-957.831
<b>17</b>	<b>= Ordentliche Aufwendungen</b>	<b>-10.548.746,01</b>	<b>-6.700.727</b>	<b>-6.648.301</b>	<b>-6.601.401</b>	<b>-6.637.651</b>	<b>-6.465.101</b>
<b>18</b>	<b>= Ordentliches Ergebnis (Zeilen 10 und 17)</b>	<b>-9.886.263,14</b>	<b>-6.175.977</b>	<b>-6.083.151</b>	<b>-6.007.701</b>	<b>-6.033.551</b>	<b>-5.850.751</b>
19	+ Finanzerträge	0,00	0	0	0	0	0
20	- Zinsen und sonstige Finanzaufwendungen	0,00	0	0	0	0	0
<b>21</b>	<b>= Finanzergebnis (Zeilen 19 und 20)</b>	<b>0,00</b>	<b>0</b>	<b>0</b>	<b>0</b>	<b>0</b>	<b>0</b>
<b>22</b>	<b>= Ergebnis der laufenden Verwaltungstätigkeit (Zeilen 18 und 21)</b>	<b>-9.886.263,14</b>	<b>-6.175.977</b>	<b>-6.083.151</b>	<b>-6.007.701</b>	<b>-6.033.551</b>	<b>-5.850.751</b>
23	+ Außerordentliche Erträge	0,00	0	0	0	0	0
24	- Außerordentliche Aufwendungen	-754.313,18	0	0	0	0	0
<b>25</b>	<b>= Außerordentliches Ergebnis (Zeilen 23 und 24)</b>	<b>-754.313,18</b>	<b>0</b>	<b>0</b>	<b>0</b>	<b>0</b>	<b>0</b>
<b>26</b>	<b>= Ergebnis - vor Berücksichtigung der internen Leistungsbeziehungen - (Zeilen 22 und 25)</b>	<b>-10.640.576,32</b>	<b>-6.175.977</b>	<b>-6.083.151</b>	<b>-6.007.701</b>	<b>-6.033.551</b>	<b>-5.850.751</b>
27	+ Erträge aus internen Leistungsbeziehungen	56.680,34	61.700	61.700	61.700	61.700	61.700
28	- Aufwendungen aus internen Leistungsbeziehungen	-199.378,18	-228.722	-335.222	-228.722	-228.722	-228.722
<b>29</b>	<b>= Teilergebnis (Zeilen 26, 27 und 28)</b>	<b>-10.783.274,16</b>	<b>-6.342.999</b>	<b>-6.356.673</b>	<b>-6.174.723</b>	<b>-6.200.573</b>	<b>-6.017.773</b>

# Teilfinanzplan

DEZ02

Dezernat 02

5555201

Wasserbau

Nr.	Bezeichnung Investitionstätigkeiten	Jahresergebnis 2014	Haushaltsansatz		Verpflichtungs- ermächtigung	Finanzplanzeitraum		
			2015	2016		2017	2018	2019
1	+ Einzahlungen aus Zuwendungen für Investitionsmaßnahmen	0,00	997.000	1.884.000	0	1.389.700	6.188.100	4.612.000
2	+ Einzahlungen aus der Veräußerung von Sachanlagen	7.150,00	501	501	0	501	501	501
3	+ Einzahlungen aus der Veräußerung von Finanzanlagen	0,00	0	0	0	0	0	0
4	+ Einzahlungen aus Beiträgen u.ä. Entgelten	0,00	0	0	0	216.000	107.900	0
5	+ Sonstige Investitionseinzahlungen	0,00	0	0	0	0	0	0
<b>6</b>	<b>= Einzahlungen aus Investitionstätigkeit</b>	<b>7.150,00</b>	<b>997.501</b>	<b>1.884.501</b>	<b>0</b>	<b>1.606.201</b>	<b>6.296.501</b>	<b>4.612.501</b>
7	- Auszahlungen für den Erwerb von Grundstücken und Gebäuden	-136,85	-1.070.000	-2.094.800	-446.250	-195.000	-95.000	-225.000
8	- Auszahlungen für Baumaßnahmen	-155.771,81	-7.279.000	-7.441.000	-16.255.095	-6.922.295	-6.334.000	-3.091.000
9	- Auszahlungen für den Erwerb von beweglichem Anlagevermögen	-85.650,32	-4.900	-5.800	-1.450	-5.800	-109.800	-5.600
10	- Auszahlungen für den Erwerb von Finanzanlagen	0,00	0	0	0	0	0	0
11	- Auszahlungen von aktivierbaren Zuwendungen	0,00	0	0	0	0	0	0
12	- Sonstige Investitionsauszahlungen	0,00	0	0	0	0	0	0
<b>13</b>	<b>= Auszahlungen aus Investitionstätigkeit</b>	<b>-241.558,98</b>	<b>-8.353.900</b>	<b>-9.541.600</b>	<b>-16.702.795</b>	<b>-7.123.095</b>	<b>-6.538.800</b>	<b>-3.321.600</b>
<b>14</b>	<b>= Saldo aus Investitionstätigkeit Summe</b>	<b>-234.408,98</b>	<b>-7.356.399</b>	<b>-7.657.099</b>	<b>-16.702.795</b>	<b>-5.516.894</b>	<b>-242.299</b>	<b>1.290.901</b>

# Übersicht der Investitionsmaßnahmen

DEZ02  
5555201

Dezernat 02  
Wasserbau

	Jahresergebnis	Haushaltsansatz		Verpflichtungs- ermächtigung	Finanzplanzeitraum			bisher bereitgestellt	Gesamtein- und -auszahlungen
	2014	2015	2016		2017	2018	2019		
<b>Maßnahmenwertgrenze 250.000 EUR</b>									
<b>701020001: Ökologischen Verbesserungen</b>									
Einzahlungen aus Zuwendungen für Investitionsmaßnahmen	0,00	0	0	0	0	0	0	431.900	431.900
<b>Einzahlungen aus Investitionstätigkeit</b>	<b>0,00</b>	<b>0</b>	<b>0</b>	<b>0</b>	<b>0</b>	<b>0</b>	<b>0</b>	<b>431.900</b>	<b>431.900</b>
Auszahlungen für Baumaßnahmen	0,00	0	-105.000	0	0	0	0	-486.196	-591.196
<b>Auszahlungen aus Investitionstätigkeit</b>	<b>0,00</b>	<b>0</b>	<b>-105.000</b>	<b>0</b>	<b>0</b>	<b>0</b>	<b>0</b>	<b>-486.196</b>	<b>-591.196</b>
<b>Saldo aus Investitionstätigkeit</b>	<b>0,00</b>	<b>0</b>	<b>-105.000</b>	<b>0</b>	<b>0</b>	<b>0</b>	<b>0</b>	<b>-54.296</b>	<b>-159.296</b>
<b>701020004: Naturnaher Ausbau Kittelbach</b>									
Einzahlungen aus Zuwendungen für Investitionsmaßnahmen	0,00	0	0	0	129.000	65.000	0	0	194.000
Einzahlungen aus Beiträgen u.ä. Entgelten	0,00	0	0	0	216.000	107.900	0	0	323.900
<b>Einzahlungen aus Investitionstätigkeit</b>	<b>0,00</b>	<b>0</b>	<b>0</b>	<b>0</b>	<b>345.000</b>	<b>172.900</b>	<b>0</b>	<b>0</b>	<b>517.900</b>
Auszahlungen für Baumaßnahmen	0,00	-78.000	-50.000	-450.000	-300.000	-150.000	0	-96.015	-596.015
<b>Auszahlungen aus Investitionstätigkeit</b>	<b>0,00</b>	<b>-78.000</b>	<b>-50.000</b>	<b>-450.000</b>	<b>-300.000</b>	<b>-150.000</b>	<b>0</b>	<b>-96.015</b>	<b>-596.015</b>
<b>Saldo aus Investitionstätigkeit</b>	<b>0,00</b>	<b>-78.000</b>	<b>-50.000</b>	<b>-450.000</b>	<b>45.000</b>	<b>22.900</b>	<b>0</b>	<b>-96.015</b>	<b>-78.115</b>
<b>701020006: Naturnaher Ausbau: Düssel in Vennhausen</b>									
Einzahlungen aus Zuwendungen für Investitionsmaßnahmen	0,00	829.000	874.200	0	720.000	1.020.000	1.020.000	829.000	4.463.200
<b>Einzahlungen aus Investitionstätigkeit</b>	<b>0,00</b>	<b>829.000</b>	<b>874.200</b>	<b>0</b>	<b>720.000</b>	<b>1.020.000</b>	<b>1.020.000</b>	<b>829.000</b>	<b>4.463.200</b>
Auszahlungen für Baumaßnahmen	-29.057,39	-900.000	-900.000	-3.450.000	-900.000	-1.275.000	-1.275.000	-941.782	-5.291.782
<b>Auszahlungen aus Investitionstätigkeit</b>	<b>-29.057,39</b>	<b>-900.000</b>	<b>-900.000</b>	<b>-3.450.000</b>	<b>-900.000</b>	<b>-1.275.000</b>	<b>-1.275.000</b>	<b>-941.782</b>	<b>-5.291.782</b>
<b>Saldo aus Investitionstätigkeit</b>	<b>-29.057,39</b>	<b>-71.000</b>	<b>-25.800</b>	<b>-3.450.000</b>	<b>-180.000</b>	<b>-255.000</b>	<b>-255.000</b>	<b>-112.782</b>	<b>-828.582</b>
<b>701020009: Kittelbach / An der Piwipp</b>									
Einzahlungen aus Zuwendungen für Investitionsmaßnahmen	0,00	0	0	0	0	0	0	165.117	165.117
<b>Einzahlungen aus Investitionstätigkeit</b>	<b>0,00</b>	<b>0</b>	<b>0</b>	<b>0</b>	<b>0</b>	<b>0</b>	<b>0</b>	<b>165.117</b>	<b>165.117</b>
Auszahlungen für Baumaßnahmen	0,00	-20.000	0	0	0	0	0	-348.713	-348.713
<b>Auszahlungen aus Investitionstätigkeit</b>	<b>0,00</b>	<b>-20.000</b>	<b>0</b>	<b>0</b>	<b>0</b>	<b>0</b>	<b>0</b>	<b>-348.713</b>	<b>-348.713</b>
<b>Saldo aus Investitionstätigkeit</b>	<b>0,00</b>	<b>-20.000</b>	<b>0</b>	<b>0</b>	<b>0</b>	<b>0</b>	<b>0</b>	<b>-183.596</b>	<b>-183.596</b>

	Jahresergebnis	Haushaltsansatz		Verpflichtungs- ermächtigung	Finanzplanzeitraum			bisher bereitgestellt	Gesamtein- und -auszahlungen
	2014	2015	2016		2017	2018	2019		

**Maßnahmenwertgrenze 250.000 EUR**

**701040002: Sanierung Himmelgeister Rheinbogen**

Einzahlungen aus Zuwendungen für Investitionsmaßnahmen	0,00	0	0	0	118.000	80.000	0	0	198.000
<b>Einzahlungen aus Investitionstätigkeit</b>	<b>0,00</b>	<b>0</b>	<b>0</b>	<b>0</b>	<b>118.000</b>	<b>80.000</b>	<b>0</b>	<b>0</b>	<b>198.000</b>
Auszahlungen für den Erwerb von Grundstücken und Gebäuden	0,00	-100.000	-425.000	-100.000	-100.000	0	0	-100.000	-625.000
Auszahlungen für Baumaßnahmen	-30.033,18	-33.000	-38.000	-443.000	-373.000	-70.000	0	-272.922	-753.922
<b>Auszahlungen aus Investitionstätigkeit</b>	<b>-30.033,18</b>	<b>-133.000</b>	<b>-463.000</b>	<b>-543.000</b>	<b>-473.000</b>	<b>-70.000</b>	<b>0</b>	<b>-372.922</b>	<b>-1.378.922</b>
<b>Saldo aus Investitionstätigkeit</b>	<b>-30.033,18</b>	<b>-133.000</b>	<b>-463.000</b>	<b>-543.000</b>	<b>-355.000</b>	<b>10.000</b>	<b>0</b>	<b>-372.922</b>	<b>-1.180.922</b>

**701040003: Deichrückverlegung Müdelh. Rheinbogen**

<b>Einzahlungen aus Investitionstätigkeit</b>	<b>0,00</b>	<b>0</b>	<b>0</b>	<b>0</b>	<b>0</b>	<b>0</b>	<b>0</b>	<b>0</b>	<b>0</b>
Auszahlungen für den Erwerb von Grundstücken und Gebäuden	-136,85	-75.000	-74.800	-10.000	-10.000	0	0	-74.198	-158.998
Auszahlungen für Baumaßnahmen	-1.042,63	-375.000	-220.000	-25.000	-25.000	0	0	-335.301	-580.301
<b>Auszahlungen aus Investitionstätigkeit</b>	<b>-1.179,48</b>	<b>-450.000</b>	<b>-294.800</b>	<b>-35.000</b>	<b>-35.000</b>	<b>0</b>	<b>0</b>	<b>-409.499</b>	<b>-739.299</b>
<b>Saldo aus Investitionstätigkeit</b>	<b>-1.179,48</b>	<b>-450.000</b>	<b>-294.800</b>	<b>-35.000</b>	<b>-35.000</b>	<b>0</b>	<b>0</b>	<b>-409.499</b>	<b>-739.299</b>

**701040004: Hochwasserschutz Gewässer II. Ordnung**

Einzahlungen aus Zuwendungen für Investitionsmaßnahmen	0,00	0	740.000	0	220.000	0	0	0	960.000
<b>Einzahlungen aus Investitionstätigkeit</b>	<b>0,00</b>	<b>0</b>	<b>740.000</b>	<b>0</b>	<b>220.000</b>	<b>0</b>	<b>0</b>	<b>0</b>	<b>960.000</b>
Auszahlungen für Baumaßnahmen	-33.439,00	-500.000	-827.000	-604.095	-364.095	-240.000	0	-541.058	-1.972.153
<b>Auszahlungen aus Investitionstätigkeit</b>	<b>-33.439,00</b>	<b>-500.000</b>	<b>-827.000</b>	<b>-604.095</b>	<b>-364.095</b>	<b>-240.000</b>	<b>0</b>	<b>-541.058</b>	<b>-1.972.153</b>
<b>Saldo aus Investitionstätigkeit</b>	<b>-33.439,00</b>	<b>-500.000</b>	<b>-87.000</b>	<b>-604.095</b>	<b>-144.095</b>	<b>-240.000</b>	<b>0</b>	<b>-541.058</b>	<b>-1.012.153</b>

**701040005: Hochwasserschutz Benrath im Diepental**

<b>Einzahlungen aus Investitionstätigkeit</b>	<b>0,00</b>	<b>0</b>	<b>0</b>	<b>0</b>	<b>0</b>	<b>0</b>	<b>0</b>	<b>0</b>	<b>0</b>
Auszahlungen für den Erwerb von Grundstücken und Gebäuden	0,00	0	0	-140.000	0	-50.000	-90.000	0	-140.000
Auszahlungen für Baumaßnahmen	-32.279,15	-106.000	-100.000	-151.000	-100.000	-51.000	0	-156.077	-407.077
<b>Auszahlungen aus Investitionstätigkeit</b>	<b>-32.279,15</b>	<b>-106.000</b>	<b>-100.000</b>	<b>-291.000</b>	<b>-100.000</b>	<b>-101.000</b>	<b>-90.000</b>	<b>-156.077</b>	<b>-547.077</b>
<b>Saldo aus Investitionstätigkeit</b>	<b>-32.279,15</b>	<b>-106.000</b>	<b>-100.000</b>	<b>-291.000</b>	<b>-100.000</b>	<b>-101.000</b>	<b>-90.000</b>	<b>-156.077</b>	<b>-547.077</b>

**701040008: Eindeichung Himmelgeist**

Einzahlungen aus Zuwendungen für Investitionsmaßnahmen	0,00	168.000	219.800	0	202.700	4.993.100	3.512.000	214.800	9.142.400
<b>Einzahlungen aus Investitionstätigkeit</b>	<b>0,00</b>	<b>168.000</b>	<b>219.800</b>	<b>0</b>	<b>202.700</b>	<b>4.993.100</b>	<b>3.512.000</b>	<b>214.800</b>	<b>9.142.400</b>
Auszahlungen für den Erwerb von Grundstücken und Gebäuden	0,00	-850.000	-1.550.000	-90.000	-60.000	-20.000	-10.000	-850.321	-2.490.321
Auszahlungen für Baumaßnahmen	-216,90	-490.000	-665.000	-10.879.000	-4.718.000	-4.380.000	-1.781.000	-742.072	-12.286.072
<b>Auszahlungen aus Investitionstätigkeit</b>	<b>-216,90</b>	<b>-1.340.000</b>	<b>-2.215.000</b>	<b>-10.969.000</b>	<b>-4.778.000</b>	<b>-4.400.000</b>	<b>-1.791.000</b>	<b>-1.592.394</b>	<b>-14.776.394</b>
<b>Saldo aus Investitionstätigkeit</b>	<b>-216,90</b>	<b>-1.172.000</b>	<b>-1.995.200</b>	<b>-10.969.000</b>	<b>-4.575.300</b>	<b>593.100</b>	<b>1.721.000</b>	<b>-1.377.594</b>	<b>-5.633.994</b>

	Jahresergebnis	Haushaltsansatz		Verpflichtungs- ermächtigung	Finanzplanzeitraum			bisher bereitgestellt	Gesamtein- und -auszahlungen
	2014	2015	2016		2017	2018	2019		

### Maßnahmenwertgrenze 250.000 EUR

#### 701040010: Sanierung Lohausener Deich

Einzahlungen aus Zuwendungen für Investitionsmaßnahmen	0,00	0	0	0	0	0	80.000	0	80.000
<b>Einzahlungen aus Investitionstätigkeit</b>	<b>0,00</b>	<b>0</b>	<b>0</b>	<b>0</b>	<b>0</b>	<b>0</b>	<b>80.000</b>	<b>0</b>	<b>80.000</b>
Auszahlungen für den Erwerb von Grundstücken und Gebäuden	0,00	0	0	-100.000	0	0	-100.000	0	-100.000
Auszahlungen für Baumaßnahmen	0,00	-235.000	-50.000	-135.000	-50.000	-50.000	-35.000	-439.355	-624.355
<b>Auszahlungen aus Investitionstätigkeit</b>	<b>0,00</b>	<b>-235.000</b>	<b>-50.000</b>	<b>-235.000</b>	<b>-50.000</b>	<b>-50.000</b>	<b>-135.000</b>	<b>-439.355</b>	<b>-724.355</b>
<b>Saldo aus Investitionstätigkeit</b>	<b>0,00</b>	<b>-235.000</b>	<b>-50.000</b>	<b>-235.000</b>	<b>-50.000</b>	<b>-50.000</b>	<b>-55.000</b>	<b>-439.355</b>	<b>-644.355</b>

#### 701040011: Hochwasserschutz Burgallee

<b>Einzahlungen aus Investitionstätigkeit</b>	<b>0,00</b>	<b>0</b>	<b>0</b>	<b>0</b>	<b>0</b>	<b>0</b>	<b>0</b>	<b>0</b>	<b>0</b>
Auszahlungen für Baumaßnahmen	-2.858,38	-50.000	-100.000	0	-50.000	0	0	-298.980	-448.980
<b>Auszahlungen aus Investitionstätigkeit</b>	<b>-2.858,38</b>	<b>-50.000</b>	<b>-100.000</b>	<b>0</b>	<b>-50.000</b>	<b>0</b>	<b>0</b>	<b>-298.980</b>	<b>-448.980</b>
<b>Saldo aus Investitionstätigkeit</b>	<b>-2.858,38</b>	<b>-50.000</b>	<b>-100.000</b>	<b>0</b>	<b>-50.000</b>	<b>0</b>	<b>0</b>	<b>-298.980</b>	<b>-448.980</b>

#### 701040013: Ufermauer im Zollhafen

<b>Einzahlungen aus Investitionstätigkeit</b>	<b>0,00</b>	<b>0</b>	<b>0</b>	<b>0</b>	<b>0</b>	<b>0</b>	<b>0</b>	<b>0</b>	<b>0</b>
Auszahlungen für Baumaßnahmen	-19.117,26	-4.356.000	-4.200.000	0	0	0	0	-290.712	-4.490.712
<b>Auszahlungen aus Investitionstätigkeit</b>	<b>-19.117,26</b>	<b>-4.356.000</b>	<b>-4.200.000</b>	<b>0</b>	<b>0</b>	<b>0</b>	<b>0</b>	<b>-290.712</b>	<b>-4.490.712</b>
<b>Saldo aus Investitionstätigkeit</b>	<b>-19.117,26</b>	<b>-4.356.000</b>	<b>-4.200.000</b>	<b>0</b>	<b>0</b>	<b>0</b>	<b>0</b>	<b>-290.712</b>	<b>-4.490.712</b>

#### unterhalb Wertgrenze:

Einzahlungen aus Zuwendungen für Investitionsmaßnahmen	0,00	0	50.000	0	0	30.000	0	0	80.000
Einzahlungen aus der Veräußerung von Sachanlagen	7.150,00	501	501	0	501	501	501	0	0
<b>Einzahlungen aus Investitionstätigkeit</b>	<b>7.150,00</b>	<b>501</b>	<b>50.501</b>	<b>0</b>	<b>501</b>	<b>30.501</b>	<b>501</b>	<b>0</b>	<b>80.000</b>
Auszahlungen für den Erwerb von Grundstücken und Gebäuden	0,00	-45.000	-45.000	-6.250	-25.000	-25.000	-25.000	0	-20.000
Auszahlungen für Baumaßnahmen	-7.727,92	-136.000	-186.000	-118.000	-42.200	-118.000	0	-104.473	-450.673
Auszahlungen für den Erwerb von beweglichem Anlagevermögen	-85.650,32	-4.900	-5.800	-1.450	-5.800	-109.800	-5.600	0	0
<b>Auszahlungen aus Investitionstätigkeit</b>	<b>-93.378,24</b>	<b>-185.900</b>	<b>-236.800</b>	<b>-125.700</b>	<b>-73.000</b>	<b>-252.800</b>	<b>-30.600</b>	<b>-104.473</b>	<b>-470.673</b>
<b>Saldo aus Investitionstätigkeit</b>	<b>-86.228,24</b>	<b>-185.399</b>	<b>-186.299</b>	<b>-125.700</b>	<b>-72.499</b>	<b>-222.299</b>	<b>-30.099</b>	<b>-104.473</b>	<b>-390.673</b>

## Produktbeschreibung

DEZ02

Dezernat 02

5757304

Allgemeine Einrichtungen

---

**Org.-Einheit**

zust.: A 2000 Kämmerei  
bewirt.: A 2000 Kämmerei

**Verantwortlich**

van Beeck, Christian

**Beschreibung**

In diesem Produkt wird der Leistungsaustausch zwischen der Landeshauptstadt Düsseldorf und der Stadtparkasse Düsseldorf, dem Zweckverband Unterbacher See sowie dem Verband kommunaler Aktionäre dargestellt.

**Leistungen**

Die Leistungen, die Zielgruppen und die Ziele und Kennzahlen zu diesem Produkt werden in dem Produkt 1111117 - Beteiligungs- und Vermögensmanagement dargestellt.  
siehe Produkt 1111117 - Beteiligungs- und Vermögensmanagement

**Auftr.Grundl.**

Gemeindeordnung, Gemeindehaushaltsverordnung, Eigenbetriebsverordnung, Gesetz über kommunale Gemeinschaftsarbeit, Düsseldorfer Stadtrecht, Gesellschaftsverträge und Satzungen der Gesellschaften.

**Zielgruppen**

siehe Produkt 1111117

**Produktziele**

siehe Produkt 1111117



## Kennzahlen

DEZ02

Dezernat 02

5757304

Allgemeine Einrichtungen

---

### Werte der Indikatoren

Kennzahlen	Bezeichnung	Ist-Zahlen	Plan-Zahlen	
		2014	2015	2016
A00001	Aufwandsdeckungsgrad (Prozent)	28,72	532,49	537,01
A00002	Verwaltungs/Betriebsaufwand je Einwohner (Euro)	0,00	7,02	7,35
A00003	Transferaufwand je Einwohner (Euro)	1,86	1,31	1,30

## Erläuterungen

DEZ02

Dezernat 02

5757304

Allgemeine Einrichtungen

### Teilergebnisplan:

#### **Erträge**

Finanzerträge:

Gewinnausschüttung der Stadtsparkasse Düsseldorf

#### **Aufwendungen**

Transferaufwendungen:

Sonstige ordentliche Aufwendungen:

Zuwendungen an den Zweckverband Unterbacher See und den Verband der kommunalen RWE-Aktionäre GmbH  
Kapitalertragsteuer und Solidaritätszuschlag für die Gewinnausschüttung der Stadtsparkasse Düsseldorf

### Teilfinanzplan - Übersicht der Investitionsmaßnahmen:

oberhalb der Maßnahmenwertgrenze:

---

unterhalb der Maßnahmenwertgrenze:

---

# Teilergebnisplan

DEZ02

Dezernat 02

5757304

Allgemeine Einrichtungen

Nr.	Bezeichnung	Jahresergebnis		Haushaltsansatz		Finanzplanzeitraum		
		2014	2015	2016	2017	2018	2019	
1	+ Steuern und ähnliche Abgaben	0,00	0	0	0	0	0	0
2	+ Zuwendungen und allgemeine Umlagen	0,00	0	0	0	0	0	0
3	+ Sonstige Transfererträge	0,00	0	0	0	0	0	0
4	+ Öffentlich-rechtliche Leistungsentgelte	0,00	0	0	0	0	0	0
5	+ Privatrechtliche Leistungsentgelte	0,00	0	0	0	0	0	0
6	+ Kostenerstattungen und Kostenumlagen	0,00	0	0	0	0	0	0
7	+ Sonstige ordentliche Erträge	323.066,43	0	0	0	0	0	0
8	+ Aktivierte Eigenleistungen	0,00	0	0	0	0	0	0
9	+ Bestandsveränderungen (+/-)	0,00	0	0	0	0	0	0
<b>10</b>	<b>= Ordentliche Erträge</b>	<b>323.066,43</b>	<b>0</b>	<b>0</b>	<b>0</b>	<b>0</b>	<b>0</b>	<b>0</b>
11	- Personalaufwendungen	0,00	0	0	0	0	0	0
12	- Versorgungsaufwendungen	0,00	0	0	0	0	0	0
13	- Aufwendungen für Sach- und Dienstleistungen	0,00	0	0	0	0	0	0
14	- Bilanzielle Abschreibungen	0,00	0	0	0	0	0	0
15	- Transferaufwendungen	-1.124.815,00	-783.020	-783.020	-783.020	-783.020	-783.020	-783.020
16	- Sonstige ordentliche Aufwendungen	0,00	-4.193.625	-4.431.000	-1.295.810	-1.295.810	-1.295.810	-1.295.810
<b>17</b>	<b>= Ordentliche Aufwendungen</b>	<b>-1.124.815,00</b>	<b>-4.976.645</b>	<b>-5.214.020</b>	<b>-2.078.830</b>	<b>-2.078.830</b>	<b>-2.078.830</b>	<b>-2.078.830</b>
<b>18</b>	<b>= Ordentliches Ergebnis (Zeilen 10 und 17)</b>	<b>-801.748,57</b>	<b>-4.976.645</b>	<b>-5.214.020</b>	<b>-2.078.830</b>	<b>-2.078.830</b>	<b>-2.078.830</b>	<b>-2.078.830</b>
19	+ Finanzerträge	0,00	26.500.000	28.000.000	9.000.000	9.000.000	9.000.000	9.000.000
20	- Zinsen und sonstige Finanzaufwendungen	0,00	0	0	0	0	0	0
<b>21</b>	<b>= Finanzergebnis (Zeilen 19 und 20)</b>	<b>0,00</b>	<b>26.500.000</b>	<b>28.000.000</b>	<b>9.000.000</b>	<b>9.000.000</b>	<b>9.000.000</b>	<b>9.000.000</b>
<b>22</b>	<b>= Ergebnis der laufenden Verwaltungstätigkeit (Zeilen 18 und 21)</b>	<b>-801.748,57</b>	<b>21.523.355</b>	<b>22.785.980</b>	<b>6.921.170</b>	<b>6.921.170</b>	<b>6.921.170</b>	<b>6.921.170</b>
23	+ Außerordentliche Erträge	0,00	0	0	0	0	0	0
24	- Außerordentliche Aufwendungen	0,00	0	0	0	0	0	0
<b>25</b>	<b>= Außerordentliches Ergebnis (Zeilen 23 und 24)</b>	<b>0,00</b>	<b>0</b>	<b>0</b>	<b>0</b>	<b>0</b>	<b>0</b>	<b>0</b>
<b>26</b>	<b>= Ergebnis - vor Berücksichtigung der internen Leistungsbeziehungen - (Zeilen 22 und 25)</b>	<b>-801.748,57</b>	<b>21.523.355</b>	<b>22.785.980</b>	<b>6.921.170</b>	<b>6.921.170</b>	<b>6.921.170</b>	<b>6.921.170</b>
27	+ Erträge aus internen Leistungsbeziehungen	0,00	0	0	0	0	0	0
28	- Aufwendungen aus internen Leistungsbeziehungen	0,00	0	0	0	0	0	0
<b>29</b>	<b>= Teilergebnis (Zeilen 26, 27 und 28)</b>	<b>-801.748,57</b>	<b>21.523.355</b>	<b>22.785.980</b>	<b>6.921.170</b>	<b>6.921.170</b>	<b>6.921.170</b>	<b>6.921.170</b>

# Teilfinanzplan

DEZ02

Dezernat 02

5757304

Allgemeine Einrichtungen

Nr.	Bezeichnung Investitionstätigkeiten	Jahresergebnis 2014	Haushaltsansatz		Verpflichtungs- ermächtigung	Finanzplanzeitraum		
			2015	2016		2017	2018	2019
1	+ Einzahlungen aus Zuwendungen für Investitionsmaßnahmen	0,00	0	0	0	0	0	0
2	+ Einzahlungen aus der Veräußerung von Sachanlagen	0,00	0	0	0	0	0	0
3	+ Einzahlungen aus der Veräußerung von Finanzanlagen	0,00	0	10.000.000	0	0	0	0
4	+ Einzahlungen aus Beiträgen u.ä. Entgelten	0,00	0	0	0	0	0	0
5	+ Sonstige Investitionseinzahlungen	0,00	0	0	0	0	0	0
<b>6</b>	<b>= Einzahlungen aus Investitionstätigkeit</b>	<b>0,00</b>	<b>0</b>	<b>10.000.000</b>	<b>0</b>	<b>0</b>	<b>0</b>	<b>0</b>
7	- Auszahlungen für den Erwerb von Grundstücken und Gebäuden	0,00	0	0	0	0	0	0
8	- Auszahlungen für Baumaßnahmen	0,00	0	0	0	0	0	0
9	- Auszahlungen für den Erwerb von beweglichem Anlagevermögen	0,00	0	0	0	0	0	0
10	- Auszahlungen für den Erwerb von Finanzanlagen	0,00	0	0	0	0	0	0
11	- Auszahlungen von aktivierbaren Zuwendungen	-1.000.000,00	0	0	0	0	0	0
12	- Sonstige Investitionsauszahlungen	0,00	0	0	0	0	0	0
<b>13</b>	<b>= Auszahlungen aus Investitionstätigkeit</b>	<b>-1.000.000,00</b>	<b>0</b>	<b>0</b>	<b>0</b>	<b>0</b>	<b>0</b>	<b>0</b>
<b>14</b>	<b>= Saldo aus Investitionstätigkeit Summe</b>	<b>-1.000.000,00</b>	<b>0</b>	<b>10.000.000</b>	<b>0</b>	<b>0</b>	<b>0</b>	<b>0</b>



## Produktbeschreibung

DEZ02

Dezernat 02

6161101

Steuern, allgemeine Zuweisungen und allgemeine Umlagen

---

<b>Org.-Einheit</b>	zust.: A 2000 Kämmerei bewirt.: A 2000 Kämmerei
<b>Verantwortlich</b>	van Beeck, Christian
<b>Beschreibung</b>	In diesem Produkt werden Erträge und Aufwendungen sowie Einzahlungen und Auszahlungen dargestellt, die aufgrund ihrer zentralen, gesamtstädtischen Relevanz keinem anderen Produkt zuzuordnen sind. Die Erträge und Aufwendungen und die Einzahlungen und Auszahlungen, die in unmittelbarem Zusammenhang mit der Erstellung der originären Produktleistung stehen, werden in den jeweiligen, konkreten Produkten abgebildet. Gleiches gilt für die Leistungen, die Auftragsgrundlage, die Zielgruppen und die Ziele.
<b>Leistungen</b>	01 Arbeiten im Zusammenhang mit den Zuweisungen des Landes nach dem Gemeindefinanzierungsgesetz. 02 Vereinnahmung der städtischen Steuern, des gemeindlichen Anteils an der Einkommen- und Umsatzsteuer, der Zuweisungen aus der Landesersparnis Wohngeld, der Zuweisungen zur Förderung kommunaler Aufwendungen für die schulische Inklusion sowie die Zahlungen der normalen und erhöhten Gewerbesteuerumlage. 03 Arbeiten im Zusammenhang mit der Abrechnung der Einheitslastenbeteiligung nach dem Einheitslastenabrechnungsgesetz. 04 Zahlung der Solidaritäts- und Landschaftsumlage.
<b>Auftr.Grundl.</b>	Grundgesetz, Gemeindefinanzierungsgesetz, Landschaftsverbandsordnung, Abgabenordnung, Gewerbesteuergesetz, Grundsteuergesetz, Gemeindefinanzreformgesetz, Gesetz zur Ausführung des Zweiten Buches Sozialgesetzbuch für das Land NRW, Kommunalabgabengesetz NRW, Einheitslastenabrechnungsgesetz, Stärkungspaktgesetz, Satzungen der Landeshauptstadt Düsseldorf etc.
<b>Zielgruppen</b>	Bürgerinnen und Bürger der Stadt Düsseldorf und Ihre politischen Vertretungen Aufsichtsbehörde Unternehmen und Einrichtungen Gesamte Düsseldorfer Stadtverwaltung
<b>Produktziele</b>	01 Sparsame und wirtschaftliche Planung und Ausführung des Haushaltes inkl. Jahresabschluss (Leistungen 01-03)
<b>Vermerke</b>	Mehrerträge aus der Grundsteuer A (40110000), der Grundsteuer B (40120000), der Vergnügungssteuer / Wettbürosteuer (40310000), der Hundesteuer (40320000), der Verzinsung von Steuernachforderungen - Gewerbesteuer (45620100), dem Verspätungszuschlag - Gewerbesteuer (45620200) sowie den Stundungs- und Aussetzungszinsen - Steuern (45620300) können für Mehraufwendungen bei den Wertveränderungen beim Umlaufvermögen / Wertberichtigungen (5473nnnn) verwendet werden. Mehrerträge aus der Gewerbesteuer (40130000) können für Mehraufwendungen bei der Gewerbesteuerumlage (53410000), der Finanzierungsbeteiligung "Fonds Deutsche Einheit" (53420000) sowie bei den Wertveränderungen beim Umlaufvermögen / Wertberichtigungen (5473nnnn) verwendet werden. Die Erträge und Aufwendungen sowie die Ein- und Auszahlungen der Produkte 6161101 und 4141101, die nicht bereits einem generellen oder speziellen Budget zugeordnet sind, werden zu einem Budget zusammengefasst.

## Kennzahlen

DEZ02

Dezernat 02

6161101

Steuern,allg.Zuweisungen,allg.Umlagen

### Werte der Indikatoren

Kennzahlen	Bezeichnung	Ist-Zahlen	Plan-Zahlen	
		2014	2015	2016
A00001	Aufwandsdeckungsgrad (Prozent)	386,67	374,43	420,50
A00002	Verwaltungs/Betriebsaufwand je Einwohner (Euro)	71,15	63,65	64,07
A00003	Transferaufwand je Einwohner (Euro)	556,79	625,84	571,22
N00043	Grundsteuer A und B pro Einwohner (Euro)	230,80	234,91	236,69
N00044	Sonstige Steuern pro Einwohner (Euro)	17,86	15,62	20,93
N00045	Zuweisungen pro Einwohner (Euro)	113,15	122,38	126,46
N00046	Einkommensteueranteil pro Einwohner (Euro)	495,94	525,87	554,37
N00047	Umsatzsteueranteil pro Einwohner (Euro)	126,12	143,36	142,83
N00048	Gewerbsteuerertrag pro Einwohner (Euro)	1.389,36	1.464,24	1.497,10
N00049	Gewerbsteuereinzahlung pro Einwohner (Euro)	1.382,92	1.440,62	1.472,95

## Erläuterungen

DEZ02

Dezernat 02

6161101

Steuern,allg.Zuweisungen,allg.Umlagen

### Teilergebnisplan:

#### **Erträge**

Steuern und ähnliche Abgaben:

Grundsteuer A, Grundsteuer B, Gewerbesteuer, Gemeindeanteil an der Einkommensteuer, Gemeindeanteil an der Umsatzsteuer, Vergnügungssteuer / Wettbürosteuer, Hundesteuer, Kompensationsleistungen des Landes NRW für Verluste durch die Neuregelung des Familienleistungsausgleichs

Zuwendungen und allgemeine Umlagen:

Kompensationsleistungen des Landes NRW für Verluste in Zusammenhang mit dem Steuervereinfachungsgesetz 2011, Zuweisungen zur Förderung kommunaler Aufwendungen für die schulische Inklusion sowie Erträge aus der Auflösung von Sonderposten für Zuwendungen im Rahmen der pauschalen Förderung investiver Maßnahmen nach dem jeweils geltenden Gemeindefinanzierungsgesetz. Abrechnung der Einheitslastenbeteiligung nach dem Einheitslastenabrechnungsgesetz

Sonstige ordentliche Erträge:

Verzinsung von Steuernachforderungen nach § 233a AO (Stundungs- Aussetzungs- Hinterziehungs- und Nachforderungszinsen), Säumnis- und Verspätungszuschläge

#### **Aufwendungen**

Transferaufwendungen:

Gewerbesteuerumlage, Finanzierungsbeteiligung Fonds Deutsche Einheit (erhöhte Gewerbesteuerumlage), Solidaritätsumlage, Landschaftsumlage

Sonstige ordentliche Aufwendungen:

Rückstellung für Erstattungsansprüche des Landes NRW aufgrund der neuen Verteilung der Landesersparnis bei den Wohngeldausgaben, Wertveränderungen beim Umlaufvermögen durch den Erlass, die Niederschlagung und die Aussetzung der Vollziehung bei Steuererträgen.

Zinsen und sonstige Finanzaufwendungen

Erstattungszinsen für Gewerbesteuererstattungen

### Teilfinanzplan - Übersicht der Investitionsmaßnahmen:

**oberhalb der Maßnahmenwertgrenze:**

Allgemeine Investitionspauschale, Investitionspauschale Sozialhilfeträger, Schulpauschale, Sportpauschale

**unterhalb der Maßnahmenwertgrenze:**

---



# Erläuterungen

Dez 02

Dezernat 02

6161101

Steuern,allg.Zuweisungen,allg.Umlagen

---

## Kennzahlen:

- N00043 Grundsteuer A und B pro Einwohner  
Diese Kennzahl wird auf Basis des Ertragskontos berechnet.
- N00044 Sonstige Steuern pro Einwohner  
Diese Kennzahl berücksichtigt die Vergnügungs- und Hundesteuer auf der Basis der Ertragskonten.
- N00045 Zuweisungen pro Einwohner  
Diese Kennzahl berücksichtigt die Zuweisungen des Landes nach dem GFG, die Kompensationsleistungen für Verluste durch die Neuregelung des Familienleistungsausgleichs, die Kompensationsleistungen des Landes NRW für Verluste im Zusammenhang mit dem Steuervereinfachungsgesetz 2011 sowie die Zuweisungen zur Förderung kommunaler Aufwendungen für die schulische Inklusion ab 2015.
- N00046 Gemeindeanteil an der Einkommensteuer pro Einwohner  
Diese Kennzahl wird auf der Basis des Ertragskontos berechnet.
- N00047 Gemeindeanteil an der Umsatzsteuer pro Einwohner  
Diese Kennzahl wird auf der Basis des Ertragskontos berechnet
- N00048 Gewerbesteuerertrag pro Einwohner  
Diese Kennzahl wird auf der Basis des Ertragskontos berechnet.
- N00049 Gewerbesteureinzahlungen pro Einwohner  
Diese Kennzahl wird auf der Basis des Einzahlungskontos berechnet.

# Teilergebnisplan

DEZ02

Dezernat 02

6161101

Steuern,allg.Zuweisungen,allg.Umlagen

Nr.	Bezeichnung	Jahresergebnis		Haushaltsansatz		Finanzplanzeitraum	
		2014	2015	2016	2017	2018	2019
1	+ Steuern und ähnliche Abgaben	1.392.737.796,24	1.455.712.600	1.511.452.289	1.570.158.268	1.572.882.800	1.620.798.800
	davon Gewerbesteuer	837.890.499,45	874.300.000	903.063.000	921.054.000	943.109.000	968.519.000
	davon Gemeindeanteil an der Einkommensteuer	299.156.630,89	314.000.000	334.400.000	352.700.000	358.500.000	376.000.000
	davon Grundsteuer A und B	139.218.907,36	140.267.000	142.773.000	145.179.000	147.585.000	150.091.000
	davon Gemeindeanteil an der Umsatzsteuer	76.075.142,81	85.600.000	86.154.489	106.163.468	79.600.000	82.100.000
	davon Ausgleichsleistungen aus dem Familienleistungsausgleich	29.622.257,60	32.217.600	32.433.800	32.433.800	31.460.800	31.460.800
	davon sonstige Steuern	10.774.358,13	9.328.000	12.628.000	12.628.000	12.628.000	12.628.000
2	+ Zuwendungen und allgemeine Umlagen	36.013.574,93	53.830.704	66.795.914	66.795.914	66.772.514	66.772.514
	davon Erstattungen aus der Abrechnung der Einheitslasten	28.768.572,29	33.931.900	44.131.300	44.131.300	44.131.300	44.131.300
3	+ Sonstige Transfererträge	0,00	0	0	0	0	0
4	+ Öffentlich-rechtliche Leistungsentgelte	0,00	0	0	0	0	0
5	+ Privatrechtliche Leistungsentgelte	0,00	0	0	0	0	0
6	+ Kostenerstattungen und Kostenumlagen	0,00	0	0	0	0	0
7	+ Sonstige ordentliche Erträge	35.869.281,41	31.944.300	33.144.300	33.144.300	33.144.300	33.144.300
8	+ Aktivierte Eigenleistungen	0,00	0	0	0	0	0
9	+ Bestandsveränderungen (+/-)	0,00	0	0	0	0	0
<b>10</b>	<b>= Ordentliche Erträge</b>	<b>1.464.620.652,58</b>	<b>1.541.487.604</b>	<b>1.611.392.503</b>	<b>1.670.098.482</b>	<b>1.672.799.614</b>	<b>1.720.715.614</b>
11	- Personalaufwendungen	0,00	0	0	0	0	0
12	- Versorgungsaufwendungen	0,00	0	0	0	0	0
13	- Aufwendungen für Sach- und Dienstleistungen	0,00	0	0	0	0	0
14	- Bilanzielle Abschreibungen	0,00	0	0	0	0	0
15	- Transferaufwendungen	-335.861.959,03	-373.687.760	-344.563.800	-372.213.800	-382.446.600	-388.615.200
	davon Landschaftsumlage	-190.317.741,72	-219.908.300	-198.507.500	-223.381.900	-230.211.700	-234.625.600
	davon Gewerbesteuerumlagen	-130.697.315,06	-134.895.000	-139.333.100	-142.108.700	-145.511.700	-147.266.400
	davon Solidaritätsumlage	-13.280.055,31	-18.884.460	-6.723.200	-6.723.200	-6.723.200	-6.723.200
16	- Sonstige ordentliche Aufwendungen	-28.960.084,08	-26.006.100	-26.644.840	-26.941.840	-27.302.840	-19.555.040
	davon Erlass, Niederschlagung, Aussetzung der Vollziehung	-22.270.886,26	-17.849.300	-18.488.040	-18.785.040	-19.146.040	-19.555.040
<b>17</b>	<b>= Ordentliche Aufwendungen</b>	<b>-364.822.043,11</b>	<b>-399.693.860</b>	<b>-371.208.640</b>	<b>-399.155.640</b>	<b>-409.749.440</b>	<b>-408.170.240</b>
<b>18</b>	<b>= Ordentliches Ergebnis (Zeilen 10 und 17)</b>	<b>1.099.798.609,47</b>	<b>1.141.793.744</b>	<b>1.240.183.863</b>	<b>1.270.942.842</b>	<b>1.263.050.174</b>	<b>1.312.545.374</b>
19	+ Finanzerträge	0,00	0	0	0	0	0
20	- Zinsen und sonstige Finanzaufwendungen	-13.958.248,00	-12.000.000	-12.000.000	-12.000.000	-12.000.000	-12.000.000
<b>21</b>	<b>= Finanzergebnis (Zeilen 19 und 20)</b>	<b>-13.958.248,00</b>	<b>-12.000.000</b>	<b>-12.000.000</b>	<b>-12.000.000</b>	<b>-12.000.000</b>	<b>-12.000.000</b>
<b>22</b>	<b>= Ergebnis der laufenden Verwaltungstätigkeit (Zeilen 18 und 21)</b>	<b>1.085.840.361,47</b>	<b>1.129.793.744</b>	<b>1.228.183.863</b>	<b>1.258.942.842</b>	<b>1.251.050.174</b>	<b>1.300.545.374</b>
23	+ Außerordentliche Erträge	0,00	0	0	0	0	0
24	- Außerordentliche Aufwendungen	0,00	0	0	0	0	0
<b>25</b>	<b>= Außerordentliches Ergebnis (Zeilen 23 und 24)</b>	<b>0,00</b>	<b>0</b>	<b>0</b>	<b>0</b>	<b>0</b>	<b>0</b>
<b>26</b>	<b>= Ergebnis - vor Berücksichtigung der internen Leistungsbeziehungen - (Zeilen 22 und 25)</b>	<b>1.085.840.361,47</b>	<b>1.129.793.744</b>	<b>1.228.183.863</b>	<b>1.258.942.842</b>	<b>1.251.050.174</b>	<b>1.300.545.374</b>
27	+ Erträge aus internen Leistungsbeziehungen	0,00	0	0	0	0	0
28	- Aufwendungen aus internen Leistungsbeziehungen	0,00	0	0	0	0	0
<b>29</b>	<b>= Teilergebnis (Zeilen 26, 27 und 28)</b>	<b>1.085.840.361,47</b>	<b>1.129.793.744</b>	<b>1.228.183.863</b>	<b>1.258.942.842</b>	<b>1.251.050.174</b>	<b>1.300.545.374</b>

# Teilfinanzplan

DEZ02

Dezernat 02

6161101

Steuern,allg.Zuweisungen,allg.Umlagen

Nr.	Bezeichnung Investitionstätigkeiten	Jahresergebnis 2014	Haushaltsansatz		Verpflichtungs- ermächtigung	Finanzplanzeitraum		
			2015	2016		2017	2018	2019
1	+ Einzahlungen aus Zuwendungen für Investitionsmaßnahmen	37.868.323,05	39.118.961	42.109.448	0	42.109.448	42.109.448	42.109.448
2	+ Einzahlungen aus der Veräußerung von Sachanlagen	0,00	0	0	0	0	0	0
3	+ Einzahlungen aus der Veräußerung von Finanzanlagen	0,00	0	0	0	0	0	0
4	+ Einzahlungen aus Beiträgen u.ä. Entgelten	0,00	0	0	0	0	0	0
5	+ Sonstige Investitionseinzahlungen	0,00	0	0	0	0	0	0
<b>6</b>	<b>= Einzahlungen aus Investitionstätigkeit</b>	<b>37.868.323,05</b>	<b>39.118.961</b>	<b>42.109.448</b>	<b>0</b>	<b>42.109.448</b>	<b>42.109.448</b>	<b>42.109.448</b>
7	- Auszahlungen für den Erwerb von Grundstücken und Gebäuden	0,00	0	0	0	0	0	0
8	- Auszahlungen für Baumaßnahmen	0,00	0	0	0	0	0	0
9	- Auszahlungen für den Erwerb von beweglichem Anlagevermögen	0,00	0	0	0	0	0	0
10	- Auszahlungen für den Erwerb von Finanzanlagen	0,00	0	0	0	0	0	0
11	- Auszahlungen von aktivierbaren Zuwendungen	0,00	0	0	0	0	0	0
12	- Sonstige Investitionsauszahlungen	0,00	0	0	0	0	0	0
<b>13</b>	<b>= Auszahlungen aus Investitionstätigkeit</b>	<b>0,00</b>	<b>0</b>	<b>0</b>	<b>0</b>	<b>0</b>	<b>0</b>	<b>0</b>
<b>14</b>	<b>= Saldo aus Investitionstätigkeit Summe</b>	<b>37.868.323,05</b>	<b>39.118.961</b>	<b>42.109.448</b>	<b>0</b>	<b>42.109.448</b>	<b>42.109.448</b>	<b>42.109.448</b>

# Übersicht der Investitionsmaßnahmen

DEZ02

Dezernat 02

6161101

Steuern,allg.Zuweisungen,allg.Umlagen

	Jahresergebnis 2014	Haushaltsansatz		Verpflichtungs- ermächtigung	Finanzplanzeitraum			bisher bereitgestellt	Gesamtein- und -auszahlungen
		2015	2016		2017	2018	2019		
<b>Maßnahmenwertgrenze 250.000 EUR</b>									
<b>700580001: IVP Allgemein</b>									
Einzahlungen aus Zuwendungen für Investitionsmaßnahmen	15.383.753,99	16.157.669	18.559.093	0	18.559.093	18.559.093	18.559.093	0	0
<b>Einzahlungen aus Investitionstätigkeit</b>	<b>15.383.753,99</b>	<b>16.157.669</b>	<b>18.559.093</b>	<b>0</b>	<b>18.559.093</b>	<b>18.559.093</b>	<b>18.559.093</b>	<b>0</b>	<b>0</b>
<b>Auszahlungen aus Investitionstätigkeit</b>	<b>0,00</b>	<b>0</b>	<b>0</b>	<b>0</b>	<b>0</b>	<b>0</b>	<b>0</b>	<b>0</b>	<b>0</b>
<b>Saldo aus Investitionstätigkeit</b>	<b>15.383.753,99</b>	<b>16.157.669</b>	<b>18.559.093</b>	<b>0</b>	<b>18.559.093</b>	<b>18.559.093</b>	<b>18.559.093</b>	<b>0</b>	<b>0</b>
<b>700580002: IVP Sozialhilfeträger</b>									
Einzahlungen aus Zuwendungen für Investitionsmaßnahmen	1.931.705,06	2.003.790	2.369.311	0	2.369.311	2.369.311	2.369.311	0	0
<b>Einzahlungen aus Investitionstätigkeit</b>	<b>1.931.705,06</b>	<b>2.003.790</b>	<b>2.369.311</b>	<b>0</b>	<b>2.369.311</b>	<b>2.369.311</b>	<b>2.369.311</b>	<b>0</b>	<b>0</b>
<b>Auszahlungen aus Investitionstätigkeit</b>	<b>0,00</b>	<b>0</b>	<b>0</b>	<b>0</b>	<b>0</b>	<b>0</b>	<b>0</b>	<b>0</b>	<b>0</b>
<b>Saldo aus Investitionstätigkeit</b>	<b>1.931.705,06</b>	<b>2.003.790</b>	<b>2.369.311</b>	<b>0</b>	<b>2.369.311</b>	<b>2.369.311</b>	<b>2.369.311</b>	<b>0</b>	<b>0</b>
<b>700580003: Schulpauschale</b>									
Einzahlungen aus Zuwendungen für Investitionsmaßnahmen	18.911.564,00	19.304.495	19.518.340	0	19.518.340	19.518.340	19.518.340	0	0
<b>Einzahlungen aus Investitionstätigkeit</b>	<b>18.911.564,00</b>	<b>19.304.495</b>	<b>19.518.340</b>	<b>0</b>	<b>19.518.340</b>	<b>19.518.340</b>	<b>19.518.340</b>	<b>0</b>	<b>0</b>
<b>Auszahlungen aus Investitionstätigkeit</b>	<b>0,00</b>	<b>0</b>	<b>0</b>	<b>0</b>	<b>0</b>	<b>0</b>	<b>0</b>	<b>0</b>	<b>0</b>
<b>Saldo aus Investitionstätigkeit</b>	<b>18.911.564,00</b>	<b>19.304.495</b>	<b>19.518.340</b>	<b>0</b>	<b>19.518.340</b>	<b>19.518.340</b>	<b>19.518.340</b>	<b>0</b>	<b>0</b>
<b>700580004: Sportpauschale</b>									
Einzahlungen aus Zuwendungen für Investitionsmaßnahmen	1.641.300,00	1.653.007	1.662.704	0	1.662.704	1.662.704	1.662.704	0	0
<b>Einzahlungen aus Investitionstätigkeit</b>	<b>1.641.300,00</b>	<b>1.653.007</b>	<b>1.662.704</b>	<b>0</b>	<b>1.662.704</b>	<b>1.662.704</b>	<b>1.662.704</b>	<b>0</b>	<b>0</b>
<b>Auszahlungen aus Investitionstätigkeit</b>	<b>0,00</b>	<b>0</b>	<b>0</b>	<b>0</b>	<b>0</b>	<b>0</b>	<b>0</b>	<b>0</b>	<b>0</b>
<b>Saldo aus Investitionstätigkeit</b>	<b>1.641.300,00</b>	<b>1.653.007</b>	<b>1.662.704</b>	<b>0</b>	<b>1.662.704</b>	<b>1.662.704</b>	<b>1.662.704</b>	<b>0</b>	<b>0</b>

## Produktbeschreibung

DEZ02

Dezernat 02

6161201

Allgemeine Finanzwirtschaft

---

**Org.-Einheit**

zust.: A 2000 Kämmerei

bewirt.: A 2000 Kämmerei

**Verantwortlich**

van Beeck, Christian

**Beschreibung**

Die Erträge und Aufwendungen sowie Einzahlungen und Auszahlungen, die aus Geldanlagen und Kreditaufnahmen einschließlich der Kredite zur Liquiditätssicherung resultieren, werden in diesem Produkt dargestellt.

Die Leistungen, die Zielgruppen und die Ziele und Kennzahlen zu diesem Produkt werden in dem Produkt 1111117 - Beteiligungs- und Vermögensmanagement dargestellt.  
siehe Produkt 1111117 - Beteiligungs- und Vermögensmanagement

**Leistungen**

**Auftr.Grundl.**

siehe Produkt 1111117

**Zielgruppen**

siehe Produkt 1111117

**Produktziele**

siehe Produkt 1111117

## Kennzahlen

DEZ02

Dezernat 02

6161201

Allgemeine Finanzwirtschaft

---

### Werte der Indikatoren

Kennzahlen	Bezeichnung	Ist-Zahlen	Plan-Zahlen	
		2014	2015	2016
A00001	Aufwandsdeckungsgrad (Prozent)	-13,12	121,82	88,35
A00002	Verwaltungs/Betriebsaufwand je Einwohner (Euro)	-10,03	10,97	13,35

## Erläuterungen

DEZ02

Dezernat 02

6161201

Allgemeine Finanzwirtschaft

### Teilergebnisplan:

#### **Erträge**

Sonstige ordentliche Erträge:

Veranschlagt sind Erträge aus der Inanspruchnahme von Bürgschaften durch städt. Beteiligungen.

Finanzerträge:

Erstattung von Schuldendienstleistungen, Girokontenverzinsung und sonstigen Forderungen, Zinsen aus festgelegten Kassenbeständen

Erträge aus internen Leistungsbeziehungen:

Zinserträge aus internen Darlehen zwischen der Kernverwaltung und den Betrieben gewerblicher Art.

#### **Aufwendungen**

Zinsen und sonstige Finanzaufwendungen:

Zinsen für Investitions- und Liquiditätskredite, Abschreibungen auf Kreditbeschaffungskosten (Disagio)

### Teilfinanzplan - Finanzierungstätigkeiten:

#### **Aufnahme und Rückflüsse von Darlehen:**

Aufnahme von Förderkrediten für Investitionstätigkeit sowie die Bereitstellung von liquiden Mitteln der Holding der Landeshauptstadt Düsseldorf GmbH für Investitionstätigkeit

#### **Tilgung und Gewährung von Darlehen:**

Tilgung von Darlehen für Investitionstätigkeit

### Teilfinanzplan - Übersicht der Investitionsmaßnahmen:

oberhalb der Maßnahmenwertgrenze:

---

unterhalb der Maßnahmenwertgrenze:

---

# Teilergebnisplan

DEZ02

Dezernat 02

6161201

Allgemeine Finanzwirtschaft

Nr.	Bezeichnung	Jahresergebnis			Haushaltsansatz			Finanzplanzeitraum		
		2014	2015	2016	2017	2018	2019			
1	+ Steuern und ähnliche Abgaben	0,00	0	0	0	0	0			
2	+ Zuwendungen und allgemeine Umlagen	0,00	0	0	0	0	0			
3	+ Sonstige Transfererträge	0,00	0	0	0	0	0			
4	+ Öffentlich-rechtliche Leistungsentgelte	0,00	0	0	0	0	0			
5	+ Privatrechtliche Leistungsentgelte	0,00	0	0	0	0	0			
6	+ Kostenerstattungen und Kostenumlagen	0,00	0	0	0	0	0			
7	+ Sonstige ordentliche Erträge	448.399,67	413.800	376.600	341.000	312.900	312.900			
8	+ Aktivierte Eigenleistungen	0,00	0	0	0	0	0			
9	+ Bestandsveränderungen (+/-)	0,00	0	0	0	0	0			
<b>10</b>	<b>= Ordentliche Erträge</b>	<b>448.399,67</b>	<b>413.800</b>	<b>376.600</b>	<b>341.000</b>	<b>312.900</b>	<b>312.900</b>			
11	- Personalaufwendungen	0,00	0	0	0	0	0			
12	- Versorgungsaufwendungen	0,00	0	0	0	0	0			
13	- Aufwendungen für Sach- und Dienstleistungen	0,00	0	0	0	0	0			
14	- Bilanzielle Abschreibungen	0,00	0	0	0	0	0			
15	- Transferaufwendungen	0,00	0	0	0	0	0			
16	- Sonstige ordentliche Aufwendungen	-346.546,16	0	0	0	0	0			
<b>17</b>	<b>= Ordentliche Aufwendungen</b>	<b>-346.546,16</b>	<b>0</b>	<b>0</b>	<b>0</b>	<b>0</b>	<b>0</b>			
<b>18</b>	<b>= Ordentliches Ergebnis (Zeilen 10 und 17)</b>	<b>101.853,51</b>	<b>413.800</b>	<b>376.600</b>	<b>341.000</b>	<b>312.900</b>	<b>312.900</b>			
19	+ Finanzerträge	345.187,21	50.000	50.000	50.000	50.000	50.000			
20	- Zinsen und sonstige Finanzaufwendungen	-1.504.257,42	-6.550.718	-8.054.997	-8.059.563	-8.049.066	-8.049.066			
<b>21</b>	<b>= Finanzergebnis (Zeilen 19 und 20)</b>	<b>-1.159.070,21</b>	<b>-6.500.718</b>	<b>-8.004.997</b>	<b>-8.009.563</b>	<b>-7.999.066</b>	<b>-7.999.066</b>			
<b>22</b>	<b>= Ergebnis der laufenden Verwaltungstätigkeit (Zeilen 18 und 21)</b>	<b>-1.057.216,70</b>	<b>-6.086.918</b>	<b>-7.628.397</b>	<b>-7.668.563</b>	<b>-7.686.166</b>	<b>-7.686.166</b>			
23	+ Außerordentliche Erträge	0,00	0	0	0	0	0			
24	- Außerordentliche Aufwendungen	0,00	0	0	0	0	0			
<b>25</b>	<b>= Außerordentliches Ergebnis (Zeilen 23 und 24)</b>	<b>0,00</b>	<b>0</b>	<b>0</b>	<b>0</b>	<b>0</b>	<b>0</b>			
<b>26</b>	<b>= Ergebnis - vor Berücksichtigung der internen Leistungsbeziehungen - (Zeilen 22 und 25)</b>	<b>-1.057.216,70</b>	<b>-6.086.918</b>	<b>-7.628.397</b>	<b>-7.668.563</b>	<b>-7.686.166</b>	<b>-7.686.166</b>			
27	+ Erträge aus internen Leistungsbeziehungen	0,00	7.516.171	6.690.165	6.299.264	5.884.173	5.884.173			
28	- Aufwendungen aus internen Leistungsbeziehungen	7.899.084,98	0	0	0	0	0			
<b>29</b>	<b>= Teilergebnis (Zeilen 26, 27 und 28)</b>	<b>6.841.868,28</b>	<b>1.429.253</b>	<b>-938.232</b>	<b>-1.369.299</b>	<b>-1.801.993</b>	<b>-1.801.993</b>			



# Teilfinanzplan

DEZ02

Dezernat 02

6161201

Allgemeine Finanzwirtschaft

Nr.	Bezeichnung Investitionstätigkeiten	Jahresergebnis 2014	Haushaltsansatz		Verpflichtungs- ermächtigung	Finanzplanzeitraum		
			2015	2016		2017	2018	2019
1	+ Einzahlungen aus Zuwendungen für Investitionsmaßnahmen	0,00	0	0	0	0	0	0
2	+ Einzahlungen aus der Veräußerung von Sachanlagen	0,00	0	0	0	0	0	0
3	+ Einzahlungen aus der Veräußerung von Finanzanlagen	0,00	0	0	0	0	0	0
4	+ Einzahlungen aus Beiträgen u.ä. Entgelten	0,00	0	0	0	0	0	0
5	+ Sonstige Investitionseinzahlungen	0,00	0	0	0	0	0	0
<b>6</b>	<b>= Einzahlungen aus Investitionstätigkeit</b>	<b>0,00</b>	<b>0</b>	<b>0</b>	<b>0</b>	<b>0</b>	<b>0</b>	<b>0</b>
7	- Auszahlungen für den Erwerb von Grundstücken und Gebäuden	0,00	0	0	0	0	0	0
8	- Auszahlungen für Baumaßnahmen	0,00	0	0	0	0	0	0
9	- Auszahlungen für den Erwerb von beweglichem Anlagevermögen	0,00	0	0	0	0	0	0
10	- Auszahlungen für den Erwerb von Finanzanlagen	-10.980,55	0	0	0	0	0	0
11	- Auszahlungen von aktivierbaren Zuwendungen	0,00	0	0	0	0	0	0
12	- Sonstige Investitionsauszahlungen	0,00	0	0	0	0	0	0
<b>13</b>	<b>= Auszahlungen aus Investitionstätigkeit</b>	<b>-10.980,55</b>	<b>0</b>	<b>0</b>	<b>0</b>	<b>0</b>	<b>0</b>	<b>0</b>
<b>14</b>	<b>= Saldo aus Investitionstätigkeit Summe</b>	<b>-10.980,55</b>	<b>0</b>	<b>0</b>	<b>0</b>	<b>0</b>	<b>0</b>	<b>0</b>

## Finanzierungstätigkeiten

	Jahresergebnis 2014	Haushaltsansatz		Verpflichtungs- ermächtigung	Finanzplanzeitraum		
		2015	2016		2017	2018	2019
+ Aufnahme und Rückflüsse von Darlehen	1.262.349.675,00	125.608.371	116.360.205	0	5.000.000	5.000.000	5.000.000
davon vom Land	0,00	5.000.000	5.000.000	0	5.000.000	5.000.000	5.000.000
davon von verbundenen Unternehmen, Beteiligungen und Sondervermögen	350.000,00	0	0	0	0	0	0
davon von Kreditinstituten	0,00	0	50.000.000	0	0	0	0
davon von der Holding	1.261.999.675,00	120.608.371	61.360.205	0	0	0	0
- Tilgung und Gewährung von Darlehen	-1.107.660.977,36	-3.376.902	-3.623.840	0	-29.003.588	-64.186.753	-61.270.914
davon von Gemeinden	-4.167,54	-4.168	-4.168	0	-4.168	-4.168	-4.168
davon von Kreditinstituten	-6.656.809,82	-3.372.734	-3.619.672	0	-4.918.483	-4.457.167	-4.457.167
davon von der Holding	-1.101.000.000,00	0	0	0	-24.080.937	-59.725.418	-56.809.579
<b>= Saldo der Finanzierungstätigkeit</b>	<b>154.688.697,64</b>	<b>122.231.469</b>	<b>112.736.365</b>	<b>0</b>	<b>-24.003.588</b>	<b>-59.186.753</b>	<b>-56.270.914</b>



## Produktbeschreibung

DEZ02

Dezernat 02

7009001

Unselbstständige Stiftungen

---

<b>Org.-Einheit</b>	zust.: A 2000 Kämmerei bewirt.: A 2000 Kämmerei
<b>Verantwortlich</b>	van Beeck, Christian
<b>Beschreibung</b>	Allgemeine Aufgaben des Stiftungsmanagements, Bewirtschaftung des Stiftungsvermögens, Controlling und Steuerung der unselbständigen Stiftungen, Erstellung der Jahresabschlüsse, Vorbereitung der Steuererklärungen. Siehe auch Erläuterungen zum Produkt 1111117 - Beteiligungs- und Vermögensmanagement.
<b>Leistungen</b>	01 Ermittlung der Haushaltsdaten 02 Haushaltsausführung 03 Erstellung der Stiftungsabschlüsse 04 Erstellung der Steuererklärungen 05 Beratung in Stiftungsangelegenheiten 06 Akquirierung neuer Stiftungen
<b>Auftr.Grundl. Zielgruppen</b>	BGB, Gemeindeordnung, Gemeindehaushaltsverordnung, Düsseldorfer Stadtrecht, Stiftungsrecht, Stiftungssatzungen Bürgerinnen und Bürger der Stadt Düsseldorf und Ihre politischen Vertretungen Gesamte Düsseldorfer Stadtverwaltung Aufsichtsbehörde Einrichtungen Stiftungsbeiräte bzw. Kuratoren
<b>Produktziele</b>	01 Langfristige Sicherung des Stiftungsvermögens 02 Optimierung der Stiftungserträge zur Erfüllung des Stiftungszweckes
<b>Vermerke</b>	Die Einzahlungen und Erträge der Stiftungen sind dem jeweiligen Stiftungszweck entsprechend zu verwenden bzw. anzulegen.

## Kennzahlen

DEZ02

Dezernat 02

7009001

Unselbstständige Stiftungen

---

### Werte der Indikatoren

Kennzahlen	Bezeichnung	Ist-Zahlen	Plan-Zahlen	
		2014	2015	2016
A00001	Aufwandsdeckungsgrad (Prozent)	247,38	100,00	100,00
A00002	Verwaltungs/Betriebsaufwand je Einwohner (Euro)	0,48	0,02	0,02
A00003	Transferaufwand je Einwohner (Euro)	0,24	0,64	0,63
N00050	Anzahl der unselbstständigen Stiftungen (Anzahl n)	24,00	25,00	25,00

## Erläuterungen

DEZ02

Dezernat 02

7009001

Unselbstständige Stiftungen

### Teilergebnisplan:

#### **Erträge**

Zuwendungen und allgemeine Umlagen:

Finanzerträge:

Erträge aus einem Sponsoringvertrag

Das den Stiftungen zuzuordnende Vermögen besteht neben Grundvermögen im Wesentlichen aus Kapitalvermögen. Dieses ist überwiegend in festverzinslichen Wertpapieren angelegt. Die erwirtschafteten Erträge dienen zur Erfüllung der jeweiligen Stiftungszwecke. Das Vermögen bleibt im Bestand erhalten.

#### **Aufwendungen**

Bilanzielle Abschreibungen:

Transferaufwendungen:

Abschreibungen auf Gebäude und Gebäudeeinrichtungen.

Die Stiftungserträge werden gemäß dem jeweiligen Stiftungszweck verwendet.

### Teilfinanzplan - Übersicht der Investitionsmaßnahmen:

oberhalb der Maßnahmenwertgrenze:

---

unterhalb der Maßnahmenwertgrenze:

---

# Teilergebnisplan

DEZ02

Dezernat 02

7009001

Unselbstständige Stiftungen

Nr.	Bezeichnung	Jahresergebnis	Haushaltsansatz		Finanzplanzeitraum		
		2014	2015	2016	2017	2018	2019
1	+ Steuern und ähnliche Abgaben	0,00	0	0	0	0	0
2	+ Zuwendungen und allgemeine Umlagen	102.220,00	102.000	102.000	102.000	102.000	102.000
3	+ Sonstige Transfererträge	0,00	0	0	0	0	0
4	+ Öffentlich-rechtliche Leistungsentgelte	0,00	0	0	0	0	0
5	+ Privatrechtliche Leistungsentgelte	2.000,00	0	0	0	0	0
6	+ Kostenerstattungen und Kostenumlagen	0,00	0	0	0	0	0
7	+ Sonstige ordentliche Erträge	732.808,23	0	0	0	0	0
8	+ Aktivierte Eigenleistungen	0,00	0	0	0	0	0
9	+ Bestandsveränderungen (+/-)	0,00	0	0	0	0	0
<b>10</b>	<b>= Ordentliche Erträge</b>	<b>837.028,23</b>	<b>102.000</b>	<b>102.000</b>	<b>102.000</b>	<b>102.000</b>	<b>102.000</b>
11	- Personalaufwendungen	0,00	0	0	0	0	0
12	- Versorgungsaufwendungen	0,00	0	0	0	0	0
13	- Aufwendungen für Sach- und Dienstleistungen	-61.536,48	0	0	0	0	0
14	- Bilanzielle Abschreibungen	-16.271,56	-14.800	-14.800	-14.800	-14.800	-14.800
15	- Transferaufwendungen	-142.760,81	-381.152	-381.152	-381.152	-381.152	-381.152
16	- Sonstige ordentliche Aufwendungen	-211.855,07	0	0	0	0	0
<b>17</b>	<b>= Ordentliche Aufwendungen</b>	<b>-432.423,92</b>	<b>-395.952</b>	<b>-395.952</b>	<b>-395.952</b>	<b>-395.952</b>	<b>-395.952</b>
<b>18</b>	<b>= Ordentliches Ergebnis (Zeilen 10 und 17)</b>	<b>404.604,31</b>	<b>-293.952</b>	<b>-293.952</b>	<b>-293.952</b>	<b>-293.952</b>	<b>-293.952</b>
19	+ Finanzerträge	232.695,75	293.952	293.952	293.952	293.952	293.952
20	- Zinsen und sonstige Finanzaufwendungen	0,00	0	0	0	0	0
<b>21</b>	<b>= Finanzergebnis (Zeilen 19 und 20)</b>	<b>232.695,75</b>	<b>293.952</b>	<b>293.952</b>	<b>293.952</b>	<b>293.952</b>	<b>293.952</b>
<b>22</b>	<b>= Ergebnis der laufenden Verwaltungstätigkeit (Zeilen 18 und 21)</b>	<b>637.300,06</b>	<b>0</b>	<b>0</b>	<b>0</b>	<b>0</b>	<b>0</b>
23	+ Außerordentliche Erträge	0,00	0	0	0	0	0
24	- Außerordentliche Aufwendungen	0,00	0	0	0	0	0
<b>25</b>	<b>= Außerordentliches Ergebnis (Zeilen 23 und 24)</b>	<b>0,00</b>	<b>0</b>	<b>0</b>	<b>0</b>	<b>0</b>	<b>0</b>
<b>26</b>	<b>= Ergebnis - vor Berücksichtigung der internen Leistungsbeziehungen - (Zeilen 22 und 25)</b>	<b>637.300,06</b>	<b>0</b>	<b>0</b>	<b>0</b>	<b>0</b>	<b>0</b>
27	+ Erträge aus internen Leistungsbeziehungen	0,00	0	0	0	0	0
28	- Aufwendungen aus internen Leistungsbeziehungen	0,00	0	0	0	0	0
<b>29</b>	<b>= Teilergebnis (Zeilen 26, 27 und 28)</b>	<b>637.300,06</b>	<b>0</b>	<b>0</b>	<b>0</b>	<b>0</b>	<b>0</b>

# Teilfinanzplan

DEZ02

Dezernat 02

7009001

Unselbstständige Stiftungen

Nr.	Bezeichnung Investitionstätigkeiten	Jahresergebnis 2014	Haushaltsansatz		Verpflichtungs- ermächtigung	Finanzplanzeitraum		
			2015	2016		2017	2018	2019
1	+ Einzahlungen aus Zuwendungen für Investitionsmaßnahmen	21.633,75	0	0	0	0	0	0
2	+ Einzahlungen aus der Veräußerung von Sachanlagen	0,00	0	0	0	0	0	0
3	+ Einzahlungen aus der Veräußerung von Finanzanlagen	5.742.156,00	0	0	0	0	0	0
4	+ Einzahlungen aus Beiträgen u.ä. Entgelten	0,00	0	0	0	0	0	0
5	+ Sonstige Investitionseinzahlungen	0,00	0	0	0	0	0	0
<b>6</b>	<b>= Einzahlungen aus Investitionstätigkeit</b>	<b>5.763.789,75</b>	<b>0</b>	<b>0</b>	<b>0</b>	<b>0</b>	<b>0</b>	<b>0</b>
7	- Auszahlungen für den Erwerb von Grundstücken und Gebäuden	0,00	0	0	0	0	0	0
8	- Auszahlungen für Baumaßnahmen	0,00	0	0	0	0	0	0
9	- Auszahlungen für den Erwerb von beweglichem Anlagevermögen	-48.927,02	0	0	0	0	0	0
10	- Auszahlungen für den Erwerb von Finanzanlagen	-3.017.500,00	0	0	0	0	0	0
11	- Auszahlungen von aktivierbaren Zuwendungen	6.307,40	0	0	0	0	0	0
12	- Sonstige Investitionsauszahlungen	0,00	0	0	0	0	0	0
<b>13</b>	<b>= Auszahlungen aus Investitionstätigkeit</b>	<b>-3.060.119,62</b>	<b>0</b>	<b>0</b>	<b>0</b>	<b>0</b>	<b>0</b>	<b>0</b>
<b>14</b>	<b>= Saldo aus Investitionstätigkeit Summe</b>	<b>2.703.670,13</b>	<b>0</b>	<b>0</b>	<b>0</b>	<b>0</b>	<b>0</b>	<b>0</b>

## Finanzierungstätigkeiten

	Jahresergebnis 2014	Haushaltsansatz		Verpflichtungs- ermächtigung	Finanzplanzeitraum		
		2015	2016		2017	2018	2019
- Tilgung und Gewährung von Darlehen	-6.710,70	-9.000	-9.000	0	-9.000	-9.000	-9.000
davon Tilgung von Investitionskrediten vom sonstigen inländischen Bereich	-6.710,70	-9.000	-9.000	0	-9.000	-9.000	-9.000
<b>= Saldo der Finanzierungstätigkeit</b>	<b>-6.710,70</b>	<b>-9.000</b>	<b>-9.000</b>	<b>0</b>	<b>-9.000</b>	<b>-9.000</b>	<b>-9.000</b>





## Produktbeschreibung

DEZ02                      **Dezernat 02**  
7009002                   **Nachlässe**

---

<b>Org.-Einheit</b>	zust.: A 2000 Kämmerei bewirt.: A 2000 Kämmerei
<b>Verantwortlich</b>	van Beeck, Christian
<b>Beschreibung</b>	Allgemeine Aufgaben des Nachlassmanagements, Bewirtschaftung des Nachlassvermögens, Controlling und Steuerung der Verwendung der Erträge aus Nachlässen, Erstellung der Jahresabschlüsse. Siehe auch Erläuterungen zum Produkt 1111117 - Beteiligungs- und Vermögensmanagement.
<b>Leistungen</b>	01 Ermittlung der Haushaltsdaten 02 Haushaltsausführung 03 Erstellung der Jahresabschlüsse der einzelnen Nachlässe 04 Beratung in Nachlassangelegenheiten 05 Anlage des Nachlassvermögens
<b>Auftr.Grundl. Zielgruppen</b>	BGB, Gemeindeordnung, Gemeindehaushaltsverordnung, Düsseldorfer Stadtrecht Bürgerinnen und Bürger der Stadt Düsseldorf Ämter der Stadtverwaltung Düsseldorf Aufsichtsbehörde Stiftungsbeiräte bzw. Kuratorien Einrichtungen/Institutionen
<b>Produktziele</b>	01 Langfristige Sicherung des Nachlassvermögens 02 Optimierung der Erträge aus dem Nachlassvermögen
<b>Vermerke</b>	Die Einzahlungen bzw. Erträge aus den Nachlässen sind entsprechend den Vorgaben des Nachlassgebers zu verwenden bzw. anzulegen.

## Kennzahlen

DEZ02

Dezernat 02

7009002

Nachlässe

---

### Werte der Indikatoren

Kennzahlen	Bezeichnung	Ist-Zahlen	Plan-Zahlen	
		2014	2015	2016
A00001	Aufwandsdeckungsgrad (Prozent)	104,07	100,00	100,17
A00002	Verwaltungs/Betriebsaufwand je Einwohner (Euro)	0,05	0,00	0,00
A00003	Transferaufwand je Einwohner (Euro)	0,02	0,03	0,03

## Erläuterungen

DEZ02

Dezernat 02

7009002

Nachlässe

### Teilergebnisplan:

#### **Erträge**

Finanzerträge:

Das den Nachlässen zuzuordnende Vermögen besteht neben Grundvermögen im Wesentlichen aus Kapitalvermögen. Dieses ist in festverzinslichen Wertpapieren angelegt. Die erwirtschafteten Erträge dienen zur Erfüllung der jeweiligen Nachlasszwecke. Das Vermögen bleibt im Bestand erhalten.

#### **Aufwendungen**

Aufwendungen für Sach- und Dienstleistungen:

Transferaufwendungen:

Aufwendungen für die Grabpflege eines Nachlassgebers

Die Erträge werden gemäß den Auflagen des Nachlassgebers verwandt.

### Teilfinanzplan - Finanzierungstätigkeiten:

Tilgung und Gewährung von Darlehen:

Zahlung von Leibrenten

### Teilfinanzplan - Übersicht der Investitionsmaßnahmen:

oberhalb der Maßnahmenwertgrenze:

---

unterhalb der Maßnahmenwertgrenze:

---

# Teilergebnisplan

DEZ02

Dezernat 02

7009002

Nachlässe

Nr.	Bezeichnung	Jahresergebnis		Haushaltsansatz		Finanzplanzeitraum		
		2014	2015	2016	2017	2018	2019	
1	+ Steuern und ähnliche Abgaben	0,00	0	0	0	0	0	0
2	+ Zuwendungen und allgemeine Umlagen	-9,40	0	0	0	0	0	0
3	+ Sonstige Transfererträge	0,00	0	0	0	0	0	0
4	+ Öffentlich-rechtliche Leistungsentgelte	0,00	0	0	0	0	0	0
5	+ Privatrechtliche Leistungsentgelte	27.307,50	0	0	0	0	0	0
6	+ Kostenerstattungen und Kostenumlagen	0,00	0	0	0	0	0	0
7	+ Sonstige ordentliche Erträge	12.663,40	0	0	0	0	0	0
8	+ Aktivierte Eigenleistungen	0,00	0	0	0	0	0	0
9	+ Bestandsveränderungen (+/-)	0,00	0	0	0	0	0	0
<b>10</b>	<b>= Ordentliche Erträge</b>	<b>39.961,50</b>	<b>0</b>	<b>0</b>	<b>0</b>	<b>0</b>	<b>0</b>	<b>0</b>
11	- Personalaufwendungen	0,00	0	0	0	0	0	0
12	- Versorgungsaufwendungen	0,00	0	0	0	0	0	0
13	- Aufwendungen für Sach- und Dienstleistungen	-3.027,36	-800	-773	-773	-773	-773	-773
14	- Bilanzielle Abschreibungen	0,00	0	0	0	0	0	0
15	- Transferaufwendungen	-9.863,95	-15.376	-15.376	-15.376	-15.376	-15.376	-15.376
16	- Sonstige ordentliche Aufwendungen	-15.074,88	0	0	0	0	0	0
<b>17</b>	<b>= Ordentliche Aufwendungen</b>	<b>-27.966,19</b>	<b>-16.176</b>	<b>-16.149</b>	<b>-16.149</b>	<b>-16.149</b>	<b>-16.149</b>	<b>-16.149</b>
<b>18</b>	<b>= Ordentliches Ergebnis (Zeilen 10 und 17)</b>	<b>11.995,31</b>	<b>-16.176</b>	<b>-16.149</b>	<b>-16.149</b>	<b>-16.149</b>	<b>-16.149</b>	<b>-16.149</b>
19	+ Finanzerträge	318,41	16.176	16.176	16.176	16.176	16.176	16.176
20	- Zinsen und sonstige Finanzaufwendungen	-10.737,12	0	0	0	0	0	0
<b>21</b>	<b>= Finanzergebnis (Zeilen 19 und 20)</b>	<b>-10.418,71</b>	<b>16.176</b>	<b>16.176</b>	<b>16.176</b>	<b>16.176</b>	<b>16.176</b>	<b>16.176</b>
<b>22</b>	<b>= Ergebnis der laufenden Verwaltungstätigkeit (Zeilen 18 und 21)</b>	<b>1.576,60</b>	<b>0</b>	<b>27</b>	<b>27</b>	<b>27</b>	<b>27</b>	<b>27</b>
23	+ Außerordentliche Erträge	0,00	0	0	0	0	0	0
24	- Außerordentliche Aufwendungen	0,00	0	0	0	0	0	0
<b>25</b>	<b>= Außerordentliches Ergebnis (Zeilen 23 und 24)</b>	<b>0,00</b>	<b>0</b>	<b>0</b>	<b>0</b>	<b>0</b>	<b>0</b>	<b>0</b>
<b>26</b>	<b>= Ergebnis - vor Berücksichtigung der internen Leistungsbeziehungen - (Zeilen 22 und 25)</b>	<b>1.576,60</b>	<b>0</b>	<b>27</b>	<b>27</b>	<b>27</b>	<b>27</b>	<b>27</b>
27	+ Erträge aus internen Leistungsbeziehungen	0,00	0	0	0	0	0	0
28	- Aufwendungen aus internen Leistungsbeziehungen	0,00	0	0	0	0	0	0
<b>29</b>	<b>= Teilergebnis (Zeilen 26, 27 und 28)</b>	<b>1.576,60</b>	<b>0</b>	<b>27</b>	<b>27</b>	<b>27</b>	<b>27</b>	<b>27</b>



# Übersicht der Investitionsmaßnahmen

DEZ02

Dezernat 02

7009002

Nachlässe

	Jahresergebnis	Haushaltsansatz		Verpflichtungs- ermächtigung	Finanzplanzeitraum			bisher bereitgestellt	Gesamtein- und -auszahlungen
	2014	2015	2016		2017	2018	2019		
<b>Maßnahmenwertgrenze 250.000 EUR</b>									
<b>unterhalb Wertgrenze:</b>									
Einzahlungen aus Zuwendungen für Investitionsmaßnahmen	43.124,00	0	0	0	0	0	0	154.067	154.067
<b>Einzahlungen aus Investitionstätigkeit</b>	<b>43.124,00</b>	<b>0</b>	<b>0</b>	<b>0</b>	<b>0</b>	<b>0</b>	<b>0</b>	<b>154.067</b>	<b>154.067</b>
<b>Auszahlungen aus Investitionstätigkeit</b>	<b>0,00</b>	<b>0</b>	<b>0</b>	<b>0</b>	<b>0</b>	<b>0</b>	<b>0</b>	<b>0</b>	<b>0</b>
<b>Saldo aus Investitionstätigkeit</b>	<b>43.124,00</b>	<b>0</b>	<b>0</b>	<b>0</b>	<b>0</b>	<b>0</b>	<b>0</b>	<b>154.067</b>	<b>154.067</b>

# Teilergebnisplan

DEZ03

Dezernat 03

Nr.	Bezeichnung	Jahresergebnis	Haushaltsansatz		Finanzplanzeitraum		
		2014	2015	2016	2017	2018	2019
1	+ Steuern und ähnliche Abgaben	0,00	0	0	0	0	0
2	+ Zuwendungen und allgemeine Umlagen	29.438.560,97	26.371.600	27.168.968	27.168.986	27.168.986	27.168.986
3	+ Sonstige Transfererträge	0,00	0	0	0	0	0
4	+ Öffentlich-rechtliche Leistungsentgelte	11.411.001,95	11.234.249	11.240.093	11.234.249	11.234.249	11.234.249
5	+ Privatrechtliche Leistungsentgelte	46.865.462,47	43.241.815	32.901.995	32.479.595	32.557.695	32.557.695
6	+ Kostenerstattungen und Kostenumlagen	-65.874,58	270.500	270.500	270.500	270.500	270.500
7	+ Sonstige ordentliche Erträge	22.113.002,77	29.394.677	33.034.074	16.684.075	16.684.075	16.684.075
8	+ Aktivierte Eigenleistungen	446.683,50	696.300	696.300	696.300	696.300	696.300
9	+ Bestandsveränderungen (+/-)	0,00	0	0	0	0	0
<b>10</b>	<b>= Ordentliche Erträge</b>	<b>110.208.837,08</b>	<b>111.209.141</b>	<b>105.311.930</b>	<b>88.533.705</b>	<b>88.611.805</b>	<b>88.611.805</b>
11	- Personalaufwendungen	-49.160.604,97	-45.462.254	-50.102.454	-48.399.454	-49.026.454	-49.224.254
12	- Versorgungsaufwendungen	-4.957.134,06	-4.433.900	-5.026.100	-4.535.300	-4.678.400	-4.389.700
13	- Aufwendungen für Sach- und Dienstleistungen	-119.805.494,67	-119.124.595	-81.541.159	-78.619.722	-78.309.523	-78.309.523
14	- Bilanzielle Abschreibungen	-46.437.095,56	-44.309.214	-39.823.965	-39.796.828	-39.645.116	-40.636.174
15	- Transferaufwendungen	-201.531,05	-544.268	-547.568	-547.568	-547.568	-547.568
16	- Sonstige ordentliche Aufwendungen	-45.994.897,44	-32.252.116	-64.421.431	-57.989.147	-50.384.793	-49.671.803
<b>17</b>	<b>= Ordentliche Aufwendungen</b>	<b>-266.556.757,75</b>	<b>-246.126.347</b>	<b>-241.462.677</b>	<b>-229.888.019</b>	<b>-222.591.854</b>	<b>-222.779.022</b>
<b>18</b>	<b>= Ordentliches Ergebnis (Zeilen 10 und 17)</b>	<b>-156.347.920,67</b>	<b>-134.917.206</b>	<b>-136.150.747</b>	<b>-141.354.314</b>	<b>-133.980.049</b>	<b>-134.167.217</b>
19	+ Finanzerträge	1.040.515,99	1.819.697	632.366	624.078	621.359	618.521
20	- Zinsen und sonstige Finanzaufwendungen	-225.366,72	-252.500	-223.000	-223.000	-223.000	-223.000
<b>21</b>	<b>= Finanzergebnis (Zeilen 19 und 20)</b>	<b>815.149,27</b>	<b>1.567.197</b>	<b>409.366</b>	<b>401.078</b>	<b>398.359</b>	<b>395.521</b>
<b>22</b>	<b>= Ergebnis der laufenden Verwaltungstätigkeit (Zeilen 18 und 21)</b>	<b>-155.532.771,40</b>	<b>-133.350.009</b>	<b>-135.741.381</b>	<b>-140.953.236</b>	<b>-133.581.690</b>	<b>-133.771.696</b>
23	+ Außerordentliche Erträge	0,00	0	0	0	0	0
24	- Außerordentliche Aufwendungen	-1.528.966,47	0	0	0	0	0
<b>25</b>	<b>= Außerordentliches Ergebnis (Zeilen 23 und 24)</b>	<b>-1.528.966,47</b>	<b>0</b>	<b>0</b>	<b>0</b>	<b>0</b>	<b>0</b>
<b>26</b>	<b>= Ergebnis - vor Berücksichtigung der internen Leistungsbeziehungen - (Zeilen 22 und 25)</b>	<b>-157.061.737,87</b>	<b>-133.350.009</b>	<b>-135.741.381</b>	<b>-140.953.236</b>	<b>-133.581.690</b>	<b>-133.771.696</b>
27	+ Erträge aus internen Leistungsbeziehungen	185.371.518,37	182.645.425	183.123.445	182.679.445	182.679.445	182.679.445
28	- Aufwendungen aus internen Leistungsbeziehungen	-11.837.794,11	-7.310.398	-7.199.652	-6.652.980	-6.543.366	-6.543.366
<b>29</b>	<b>= Teilergebnis (Zeilen 26, 27 und 28)</b>	<b>16.471.986,39</b>	<b>41.985.018</b>	<b>40.182.412</b>	<b>35.073.229</b>	<b>42.554.389</b>	<b>42.364.383</b>

# Teilfinanzplan

DEZ03

Dezernat 03

Nr.	Bezeichnung Investitionstätigkeiten	Jahresergebnis 2014	Haushaltsansatz		Verpflichtungs- ermächtigung	Finanzplanzeitraum		
			2015	2016		2017	2018	2019
1	+ Einzahlungen aus Zuwendungen für Investitionsmaßnahmen	1.383.293,51	6.709.600	4.997.615	0	2.485.800	271.700	0
2	+ Einzahlungen aus der Veräußerung von Sachanlagen	12.655.622,99	57.045.200	61.895.200	0	41.045.200	61.045.200	41.045.200
3	+ Einzahlungen aus der Veräußerung von Finanzanlagen	0,00	0	0	0	0	0	0
4	+ Einzahlungen aus Beiträgen u.ä. Entgelten	4.686.532,71	4.750.000	4.750.000	0	4.750.000	4.750.000	4.750.000
5	+ Sonstige Investitionseinzahlungen	-369.598,15	303.153	290.125	0	270.998	273.716	276.554
<b>6</b>	<b>= Einzahlungen aus Investitionstätigkeit</b>	<b>18.355.851,06</b>	<b>68.807.953</b>	<b>71.932.940</b>	<b>0</b>	<b>48.551.998</b>	<b>66.340.616</b>	<b>46.071.754</b>
7	- Auszahlungen für den Erwerb von Grundstücken und Gebäuden	-25.289.060,19	-11.854.875	-13.396.600	-2.925.800	-11.703.200	-11.710.100	-11.717.200
8	- Auszahlungen für Baumaßnahmen	-24.050.878,37	-30.147.413	-20.783.582	-8.747.832	-9.866.225	-3.645.807	-2.722.400
9	- Auszahlungen für den Erwerb von beweglichem Anlagevermögen	-255.980,95	-347.400	-50.347.400	-86.851	-347.400	-347.400	-347.400
10	- Auszahlungen für den Erwerb von Finanzanlagen	0,00	0	0	0	0	0	0
11	- Auszahlungen von aktivierbaren Zuwendungen	-711.768,63	-1.000.000	-1.000.000	-250.000	-1.000.000	-1.000.000	-1.000.000
12	- Sonstige Investitionsauszahlungen	0,00	0	0	0	0	0	0
<b>13</b>	<b>= Auszahlungen aus Investitionstätigkeit</b>	<b>-50.307.688,14</b>	<b>-43.349.688</b>	<b>-85.527.582</b>	<b>-12.010.483</b>	<b>-22.916.825</b>	<b>-16.703.307</b>	<b>-15.787.000</b>
<b>14</b>	<b>= Saldo aus Investitionstätigkeit Summe</b>	<b>-31.951.837,08</b>	<b>25.458.265</b>	<b>-13.594.642</b>	<b>-12.010.483</b>	<b>25.635.173</b>	<b>49.637.309</b>	<b>30.284.754</b>



## Produktbeschreibung

DEZ03  
1111105

Dezernat 03  
Gebäudemanagement

---

<b>Org.-Einheit</b>	zust.: A 2300 Amt für Gebäudemanagement bewirt.: A 2300 Amt für Gebäudemanagement
<b>Verantwortlich</b>	Kerler, Doreen
<b>Beschreibung</b>	Bereitstellung und Bewirtschaftung der Gebäude im Rahmen der Umsetzung der Konzeption zentrales Gebäudemanagement (Neu-, Um-, Erweiterungsbauten, Unterhaltung der Bausubstanz, externes und internes Vermietungsmanagement, Betriebskostenabrechnungen)
<b>Leistungen</b>	01 Bereitstellung und Bewirtschaftung von Gebäuden 02 Bereitstellung von Betriebs- und Geschäftsausstattung und technischen Geräten
<b>Auftr.Grundl.</b>	Beschluss des Rates und der Verwaltungskonferenz, Verträge mit Mietern und Pächtern
<b>Zielgruppen</b>	Mieter/-innen und Pächter/-innen
<b>Produktziele</b>	01 Kostentreue bei und Standardisierung von Baumaßnahmen (Leistungen 01 und 02) 02 Energieeffiziente Steuerung des Gebäudebestandes (Leistungen 01 und 02) 03 Langfristige Sicherung der Gebäudewerte (Leistungen 01 und 02) 04 Optimale Auslastung der Bürogebäude (Leistung 01)
<b>Vermerke</b>	01 Die Aufwendungen aus „Abschreibungen“ (Zeile 14) der Produkte des Amtes 23 bilden ein Budget. 02 In der Bilanz zusätzlich eingestellte Forderungen für städtebauliche Verträge sowie Mehreinzahlungen abzüglich realisierter Forderungen bei den Maßnahmen 0119xxxx berechnen zu Mehrauszahlungen bei denselben Maßnahmen. Ferner bilden die Auszahlungskonten eines Projektes ein Budget. 03 Bei Maßnahmen, deren Finanzierung sich auf verschiedene Konten oder über die beiden Teilpläne erstreckt, bilden sowohl alle investiven als auch alle konsumtiven Anteile im Rahmen der im Ausführungs- und Finanzierungsbeschluss beschlossenen Gesamtsumme bzw. bei der Vorbereitung des Beschlusses auch bereits hinsichtlich der Planungskosten der Maßnahme (ohne Eigenleistungen) produktübergreifend ein Budget. Bei Maßnahmen, bei denen kein Beschluss erforderlich ist, können die Mittel ebenso umgestellt werden. 04 Alle Ein- und Auszahlungen der Investitionstätigkeiten in den Übersichten der Investitionsmaßnahmen ober- und unterhalb der Wertgrenze von 250.000,- EUR werden innerhalb des Produktes 1111105 zu einem eigenen Budget zusammengefasst. 05 Die Bauunterhaltungsmittel der Bezirksvertretungen können den Beschlüssen entsprechend auf dem jeweiligen Konto des Fachamtes bereit gestellt werden. 06 Zur Bewirtschaftung der Unterhaltungskonten können die entsprechenden Mittel zwischen den BgAs und dem Produkt 1111105 umgestellt werden. Die Zuordnung zum Produktbudget wird für die Bauunterhaltungskonten aufgehoben. 10 Alle Ausgaben im Zusammenhang mit der Unterbringung asylsuchender Personen bilden ein Budget.

## Kennzahlen

DEZ03

Dezernat 03

1111105

Gebäudemanagement

### Werte der Indikatoren

Kennzahlen	Bezeichnung	Ist-Zahlen	Plan-Zahlen	
		2014	2015	2016
A00001	Aufwandsdeckungsgrad (Prozent)	112,30	114,65	113,69
A00002	Verwaltungs/Betriebsaufwand je Einwohner (Euro)	346,11	328,04	322,71
A00003	Transferaufwand je Einwohner (Euro)	0,19	0,80	0,80
P00003	Durchs. max. Kostenabw. Baumaßn.>250TEUR (Prozent)	1,21	5,00	5,00
P00004	Unterschreitung des Standards EnEV 2009 (Prozent)	15,00	15,00	15,00
P00005	Gesamtanzahl der betriebenen BHKW (Anzahl n)	30,00	32,00	35,00
P00006	Relation Mittel inv. Baumaßn. zu Abschr. (Relation)	0,72	1,00	1,00
P00007	Relat. Bauunterhaltmittel zu Gebäudewert (Prozent)	4,68	3,74	3,74
P00010	Max Anteil nicht vermietet qm z Gesamtl. (Prozent)	13,19	13,34	12,00

# Erläuterungen

DEZ03

Dezernat 03

1111105

Gebäudemanagement

## Teilergebnisplan:

### **Erträge**

Zuwendungen und allgemeine Umlagen:

Zuweisungen nach dem Gemeindefinanzierungsgesetz (GFG), z. B. Schulpauschale, Erträge aus der Auflösung von Sonderposten für Zuwendungen

Privatrechtliche Leistungsentgelte:

Erträge aus Verkauf, Mieten und Pachten, Erstattung von Betriebskosten von Externen, sonstige privatrechtliche Leistungsentgelte, Kostenerstattungen und Kostenumlagen: Energiekostenerstattungen von Externen (soweit nicht bereits über Betriebskosten verrechnet), sonstige Erstattungen

Kostenerstattungen und Kostenumlagen:

Verrechnung der Kosten mit dem Stadtentwässerungsbetrieb

Sonstige ordentliche Erträge:

Erträge aus der Auflösung von Instandhaltungsrückstellungen, verschiedene nicht vorhersehbare Erträge

Aktivierete Eigenleistungen:

Ertrag zur Neutralisierung der verwaltungsinternen Aufwendungen (Material und Arbeitsleistungen), die für die Anschaffung oder Herstellung eines Vermögensgegenstandes ursächlich sind und aktiviert werden dürfen

Finanzerträge:

Erträge aufgrund von Darlehenszinsen

Erträge aus internen Leistungsbeziehungen:

Erstattungen von Internen Mieten und Betriebskostenvorauszahlungen, Verrechnung der Bauunterhaltung sowie der Managementleistungen mit den Betrieben gewerblicher Art

### **Aufwendungen**

Personalaufwendungen:

Bezüge, Beihilfen, regelmäßige Entgelte sowie Leistungsentgelte für tariflich Beschäftigte, Beiträge zu den Versorgungskassen / Sozialversicherungen, Zuführungen zu den Personalrückstellungen

Versorgungsaufwendungen:

Versorgungsaufwendungen sowie Beihilfen für städtische Versorgungsempfänger, Zuführungen zu den Personalrückstellungen, Beiträge an die Unfallkasse NRW für tariflich Beschäftigte

Aufwendungen für Sach- und Dienstleistungen:

Aufwendungen für die Unterhaltung, Instandhaltung und Bewirtschaftung der Gebäude (ausgenommen die Fachgebäude der Ämter 40, 41, 50, 51 und 52, Fahrzeugmanagement, Unterhaltung des sonstigen beweglichen Vermögens, Aufwendungen für sonstige Sach- und Dienstleistungen (z. B.: Ummietungs- und Räumungskosten, Umzugskosten)

Bilanzielle Abschreibungen:

Abschreibungen auf Gebäude, Mobiliar und Geräte

Transferaufwendungen:

Mittel der Bezirksvertretungen zur Förderung des Bauunterhaltes Dritter (ohne Schulen)

Sonstige ordentliche Aufwendungen:

Mieten und Betriebskosten (u.a. auch für die Unterbringung asylsuchender Personen), die das Amt für Immobilienmanagement an Externe zahlt, Steuern und Versicherung, sonstige Personalaufwendungen, Geschäftsaufwendungen, Leasingaufwand für Werkstattfahrzeuge, Erstattung der Kosten für den kommunalen Arbeitgeberverband

Aufwendungen aus internen Leistungsbeziehungen:

Verrechnung von Serviceleistungen anderer Ämter, z. B. Amt 10, Amt 62, Amt 68 sowie Verrechnung der Internen Miete

## Teilfinanzplan - Übersicht der Investitionsmaßnahmen:

**oberhalb der Maßnahmenwertgrenze:**

Auszahlungen zur Abwicklung bzw. Planung von Baumaßnahmen u.a. am Standort Eller Straße 84-94 der Neubau der Sporthalle bzw. der Ganztageeinrichtung, der Ersatzneubau der Schule Am Litzgraben 28a, der Bau der 2-fach-Sporthalle an der Lindemannstraße 57 und der Neubau der Jugendfreizeiteinrichtung Heerdter Landstr. 186

**unterhalb der Maßnahmenwertgrenze:**

Beschaffung von ADV-Bedarf, Möbel- und Gerätebeschaffungen, Abwicklung von Bau- und Energiesparmaßnahmen an städtischen Gebäuden, Tilgungszahlung des griechischen Staates für das gewährte Darlehen für die Erweiterung der Schule Heerdter Sandweg

# Teilergebnisplan

DEZ03

Dezernat 03

1111105

Gebäudemanagement

Nr.	Bezeichnung	Jahresergebnis		Haushaltsansatz		Finanzplanzeitraum		
		2014	2015	2016	2017	2018	2019	
1	+ Steuern und ähnliche Abgaben	0,00	0	0	0	0	0	0
2	+ Zuwendungen und allgemeine Umlagen	29.350.701,84	26.330.737	27.145.766	27.145.782	27.145.782	27.145.782	27.145.782
3	+ Sonstige Transfererträge	0,00	0	0	0	0	0	0
4	+ Öffentlich-rechtliche Leistungsentgelte	0,00	0	0	0	0	0	0
5	+ Privatrechtliche Leistungsentgelte	14.364.528,38	11.872.115	11.967.295	11.967.295	11.967.295	11.967.295	11.967.295
6	+ Kostenerstattungen und Kostenumlagen	-669,34	37.500	37.500	37.500	37.500	37.500	37.500
7	+ Sonstige ordentliche Erträge	7.907.096,25	5.222.702	580.000	80.000	80.000	80.000	80.000
8	+ Aktivierte Eigenleistungen	446.683,50	696.300	696.300	696.300	696.300	696.300	696.300
9	+ Bestandsveränderungen (+/-)	0,00	0	0	0	0	0	0
<b>10</b>	<b>= Ordentliche Erträge</b>	<b>52.068.340,63</b>	<b>44.159.354</b>	<b>40.426.861</b>	<b>39.926.877</b>	<b>39.926.877</b>	<b>39.926.877</b>	<b>39.926.877</b>
11	- Personalaufwendungen	-17.349.801,41	-14.674.497	-17.978.297	-17.544.997	-17.747.297	-17.822.297	-17.822.297
12	- Versorgungsaufwendungen	-1.385.512,35	-1.195.000	-1.428.300	-1.331.300	-1.357.500	-1.255.700	-1.255.700
13	- Aufwendungen für Sach- und Dienstleistungen	-109.125.075,50	-110.624.390	-72.476.616	-70.230.989	-70.008.989	-70.008.989	-70.008.989
14	- Bilanzielle Abschreibungen	-40.557.605,34	-38.593.312	-39.539.196	-39.526.033	-39.377.746	-40.368.512	-40.368.512
15	- Transferaufwendungen	-115.869,48	-476.934	-480.234	-480.234	-480.234	-480.234	-480.234
16	- Sonstige ordentliche Aufwendungen	-39.005.757,38	-29.346.959	-61.799.003	-55.366.719	-47.762.365	-47.049.375	-47.049.375
<b>17</b>	<b>= Ordentliche Aufwendungen</b>	<b>-207.539.621,46</b>	<b>-194.911.092</b>	<b>-193.701.646</b>	<b>-184.480.272</b>	<b>-176.734.131</b>	<b>-176.985.107</b>	<b>-176.985.107</b>
<b>18</b>	<b>= Ordentliches Ergebnis (Zeilen 10 und 17)</b>	<b>-155.471.280,83</b>	<b>-150.751.738</b>	<b>-153.274.785</b>	<b>-144.553.395</b>	<b>-136.807.254</b>	<b>-137.058.230</b>	<b>-137.058.230</b>
19	+ Finanzerträge	38.958,36	36.568	30.013	21.725	19.006	16.168	16.168
20	- Zinsen und sonstige Finanzaufwendungen	0,00	0	0	0	0	0	0
<b>21</b>	<b>= Finanzergebnis (Zeilen 19 und 20)</b>	<b>38.958,36</b>	<b>36.568</b>	<b>30.013</b>	<b>21.725</b>	<b>19.006</b>	<b>16.168</b>	<b>16.168</b>
<b>22</b>	<b>= Ergebnis der laufenden Verwaltungstätigkeit (Zeilen 18 und 21)</b>	<b>-155.432.322,47</b>	<b>-150.715.170</b>	<b>-153.244.772</b>	<b>-144.531.670</b>	<b>-136.788.248</b>	<b>-137.042.062</b>	<b>-137.042.062</b>
23	+ Außerordentliche Erträge	0,00	0	0	0	0	0	0
24	- Außerordentliche Aufwendungen	-1.236.407,78	0	0	0	0	0	0
<b>25</b>	<b>= Außerordentliches Ergebnis (Zeilen 23 und 24)</b>	<b>-1.236.407,78</b>	<b>0</b>	<b>0</b>	<b>0</b>	<b>0</b>	<b>0</b>	<b>0</b>
<b>26</b>	<b>= Ergebnis - vor Berücksichtigung der internen Leistungsbeziehungen - (Zeilen 22 und 25)</b>	<b>-156.668.730,25</b>	<b>-150.715.170</b>	<b>-153.244.772</b>	<b>-144.531.670</b>	<b>-136.788.248</b>	<b>-137.042.062</b>	<b>-137.042.062</b>
27	+ Erträge aus internen Leistungsbeziehungen	183.877.989,79	180.914.925	181.392.945	180.948.945	180.948.945	180.948.945	180.948.945
28	- Aufwendungen aus internen Leistungsbeziehungen	-1.355.935,51	-1.439.175	-1.439.175	-1.439.175	-1.439.175	-1.439.175	-1.439.175
<b>29</b>	<b>= Teilergebnis (Zeilen 26, 27 und 28)</b>	<b>25.853.324,03</b>	<b>28.760.580</b>	<b>26.708.998</b>	<b>34.978.100</b>	<b>42.721.522</b>	<b>42.467.708</b>	<b>42.467.708</b>

# Teilfinanzplan

DEZ03

Dezernat 03

1111105

Gebäudemanagement

Nr.	Bezeichnung Investitionstätigkeiten	Jahresergebnis 2014	Haushaltsansatz		Verpflichtungs- ermächtigung	Finanzplanzeitraum		
			2015	2016		2017	2018	2019
1	+ Einzahlungen aus Zuwendungen für Investitionsmaßnahmen	176.859,95	2.700.000	296.893	0	0	0	0
2	+ Einzahlungen aus der Veräußerung von Sachanlagen	2.550,00	0	0	0	0	0	0
3	+ Einzahlungen aus der Veräußerung von Finanzanlagen	0,00	0	0	0	0	0	0
4	+ Einzahlungen aus Beiträgen u.ä. Entgelten	0,00	0	0	0	0	0	0
5	+ Sonstige Investitionseinzahlungen	85.591,62	94.153	81.125	0	61.998	64.716	67.554
<b>6</b>	<b>= Einzahlungen aus Investitionstätigkeit</b>	<b>265.001,57</b>	<b>2.794.153</b>	<b>378.018</b>	<b>0</b>	<b>61.998</b>	<b>64.716</b>	<b>67.554</b>
7	- Auszahlungen für den Erwerb von Grundstücken und Gebäuden	0,00	0	0	0	0	0	0
8	- Auszahlungen für Baumaßnahmen	-19.704.196,33	-15.997.013	-11.296.646	-3.738.932	-4.070.825	-1.540.607	-1.070.000
9	- Auszahlungen für den Erwerb von beweglichem Anlagevermögen	-99.124,91	-90.450	-50.090.450	-22.613	-90.450	-90.450	-90.450
10	- Auszahlungen für den Erwerb von Finanzanlagen	0,00	0	0	0	0	0	0
11	- Auszahlungen von aktivierbaren Zuwendungen	0,00	0	0	0	0	0	0
12	- Sonstige Investitionsauszahlungen	0,00	0	0	0	0	0	0
<b>13</b>	<b>= Auszahlungen aus Investitionstätigkeit</b>	<b>-19.803.321,24</b>	<b>-16.087.463</b>	<b>-61.387.096</b>	<b>-3.761.545</b>	<b>-4.161.275</b>	<b>-1.631.057</b>	<b>-1.160.450</b>
<b>14</b>	<b>= Saldo aus Investitionstätigkeit Summe</b>	<b>-19.538.319,67</b>	<b>-13.293.310</b>	<b>-61.009.078</b>	<b>-3.761.545</b>	<b>-4.099.277</b>	<b>-1.566.341</b>	<b>-1.092.896</b>

# Übersicht der Investitionsmaßnahmen

DEZ03  
1111105

Dezernat 03  
Gebäudemanagement

	Jahresergebnis 2014	Haushaltsansatz		Verpflichtungs- ermächtigung	Finanzplanzeitraum			bisher bereitgestellt	Gesamtein- und -auszahlungen
		2015	2016		2017	2018	2019		
<b>Maßnahmenwertgrenze 250.000 EUR</b>									
<b>700100002: KiTa U 3, Umbau Betreuungsplätze</b>									
<b>Einzahlungen aus Investitionstätigkeit</b>	<b>0,00</b>	<b>0</b>	<b>0</b>	<b>0</b>	<b>0</b>	<b>0</b>	<b>0</b>	<b>0</b>	<b>0</b>
Auszahlungen für Baumaßnahmen	-6.328,96	0	0	0	0	0	0	-1.426.459	-1.426.459
<b>Auszahlungen aus Investitionstätigkeit</b>	<b>-6.328,96</b>	<b>0</b>	<b>0</b>	<b>0</b>	<b>0</b>	<b>0</b>	<b>0</b>	<b>-1.426.459</b>	<b>-1.426.459</b>
<b>Saldo aus Investitionstätigkeit</b>	<b>-6.328,96</b>	<b>0</b>	<b>0</b>	<b>0</b>	<b>0</b>	<b>0</b>	<b>0</b>	<b>-1.426.459</b>	<b>-1.426.459</b>
<b>700100005: KiTa Marc-Chagall-Str.</b>									
Einzahlungen aus Zuwendungen für Investitionsmaßnahmen	0,00	0	0	0	0	0	0	1.778.450	1.778.450
<b>Einzahlungen aus Investitionstätigkeit</b>	<b>0,00</b>	<b>0</b>	<b>0</b>	<b>0</b>	<b>0</b>	<b>0</b>	<b>0</b>	<b>1.778.450</b>	<b>1.778.450</b>
Auszahlungen für Baumaßnahmen	-74.920,83	0	0	0	0	0	0	-2.477.792	-2.477.792
<b>Auszahlungen aus Investitionstätigkeit</b>	<b>-74.920,83</b>	<b>0</b>	<b>0</b>	<b>0</b>	<b>0</b>	<b>0</b>	<b>0</b>	<b>-2.477.792</b>	<b>-2.477.792</b>
<b>Saldo aus Investitionstätigkeit</b>	<b>-74.920,83</b>	<b>0</b>	<b>0</b>	<b>0</b>	<b>0</b>	<b>0</b>	<b>0</b>	<b>-699.342</b>	<b>-699.342</b>
<b>700100008: KiTa Hülsmeierstraße 28, Anbau</b>									
Einzahlungen aus Zuwendungen für Investitionsmaßnahmen	113.791,20	0	0	0	0	0	0	113.791	113.791
<b>Einzahlungen aus Investitionstätigkeit</b>	<b>113.791,20</b>	<b>0</b>	<b>0</b>	<b>0</b>	<b>0</b>	<b>0</b>	<b>0</b>	<b>113.791</b>	<b>113.791</b>
Auszahlungen für Baumaßnahmen	-128.510,15	0	0	0	0	0	0	-952.098	-952.098
<b>Auszahlungen aus Investitionstätigkeit</b>	<b>-128.510,15</b>	<b>0</b>	<b>0</b>	<b>0</b>	<b>0</b>	<b>0</b>	<b>0</b>	<b>-952.098</b>	<b>-952.098</b>
<b>Saldo aus Investitionstätigkeit</b>	<b>-14.718,95</b>	<b>0</b>	<b>0</b>	<b>0</b>	<b>0</b>	<b>0</b>	<b>0</b>	<b>-838.307</b>	<b>-838.307</b>
<b>700100009: KiTa Katharinenstr. 28, U3-Umbau</b>									
<b>Einzahlungen aus Investitionstätigkeit</b>	<b>0,00</b>	<b>0</b>	<b>0</b>	<b>0</b>	<b>0</b>	<b>0</b>	<b>0</b>	<b>0</b>	<b>0</b>
Auszahlungen für Baumaßnahmen	-436.667,64	0	0	0	0	0	0	-864.903	-864.903
<b>Auszahlungen aus Investitionstätigkeit</b>	<b>-436.667,64</b>	<b>0</b>	<b>0</b>	<b>0</b>	<b>0</b>	<b>0</b>	<b>0</b>	<b>-864.903</b>	<b>-864.903</b>
<b>Saldo aus Investitionstätigkeit</b>	<b>-436.667,64</b>	<b>0</b>	<b>0</b>	<b>0</b>	<b>0</b>	<b>0</b>	<b>0</b>	<b>-864.903</b>	<b>-864.903</b>
<b>700160004: OGATA GS Heerdter Landstr. 162</b>									
<b>Einzahlungen aus Investitionstätigkeit</b>	<b>0,00</b>	<b>0</b>	<b>0</b>	<b>0</b>	<b>0</b>	<b>0</b>	<b>0</b>	<b>0</b>	<b>0</b>
Auszahlungen für Baumaßnahmen	-36.334,60	0	0	0	0	0	0	-5.338.420	-5.338.420
<b>Auszahlungen aus Investitionstätigkeit</b>	<b>-36.334,60</b>	<b>0</b>	<b>0</b>	<b>0</b>	<b>0</b>	<b>0</b>	<b>0</b>	<b>-5.338.420</b>	<b>-5.338.420</b>
<b>Saldo aus Investitionstätigkeit</b>	<b>-36.334,60</b>	<b>0</b>	<b>0</b>	<b>0</b>	<b>0</b>	<b>0</b>	<b>0</b>	<b>-5.338.420</b>	<b>-5.338.420</b>
<b>700180015: Sportgebäude, Ottweiler Straße</b>									
<b>Einzahlungen aus Investitionstätigkeit</b>	<b>0,00</b>	<b>0</b>	<b>0</b>	<b>0</b>	<b>0</b>	<b>0</b>	<b>0</b>	<b>0</b>	<b>0</b>
Auszahlungen für Baumaßnahmen	-48.976,19	0	0	0	0	0	0	-3.485.099	-3.485.099
<b>Auszahlungen aus Investitionstätigkeit</b>	<b>-48.976,19</b>	<b>0</b>	<b>0</b>	<b>0</b>	<b>0</b>	<b>0</b>	<b>0</b>	<b>-3.485.099</b>	<b>-3.485.099</b>
<b>Saldo aus Investitionstätigkeit</b>	<b>-48.976,19</b>	<b>0</b>	<b>0</b>	<b>0</b>	<b>0</b>	<b>0</b>	<b>0</b>	<b>-3.485.099</b>	<b>-3.485.099</b>

	Jahresergebnis	Haushaltsansatz		Verpflichtungs- ermächtigung	Finanzplanzeitraum			bisher bereitgestellt	Gesamtein- und -auszahlungen
	2014	2015	2016		2017	2018	2019		

**Maßnahmenwertgrenze 250.000 EUR**

**700180018: Sport Neubau 3fach Turnhalle Unterbach**

<b>Einzahlungen aus Investitionstätigkeit</b>	<b>0,00</b>	<b>0</b>	<b>0</b>	<b>0</b>	<b>0</b>	<b>0</b>	<b>0</b>	<b>0</b>	<b>0</b>
Auszahlungen für Baumaßnahmen	-6.750,00	0	0	0	0	0	0	-4.057.303	-4.057.303
<b>Auszahlungen aus Investitionstätigkeit</b>	<b>-6.750,00</b>	<b>0</b>	<b>0</b>	<b>0</b>	<b>0</b>	<b>0</b>	<b>0</b>	<b>-4.057.303</b>	<b>-4.057.303</b>
<b>Saldo aus Investitionstätigkeit</b>	<b>-6.750,00</b>	<b>0</b>	<b>0</b>	<b>0</b>	<b>0</b>	<b>0</b>	<b>0</b>	<b>-4.057.303</b>	<b>-4.057.303</b>

**700180036: Sportgebäude Ellerstraße 84-94**

Einzahlungen aus Zuwendungen für Investitionsmaßnahmen	0,00	2.700.000	296.893	0	0	0	0	2.700.000	2.996.893
<b>Einzahlungen aus Investitionstätigkeit</b>	<b>0,00</b>	<b>2.700.000</b>	<b>296.893</b>	<b>0</b>	<b>0</b>	<b>0</b>	<b>0</b>	<b>2.700.000</b>	<b>2.996.893</b>
Auszahlungen für Baumaßnahmen	-51.214,18	-2.812.008	-3.825.168	-389.459	-389.459	0	0	-4.180.333	-8.394.960
<b>Auszahlungen aus Investitionstätigkeit</b>	<b>-51.214,18</b>	<b>-2.812.008</b>	<b>-3.825.168</b>	<b>-389.459</b>	<b>-389.459</b>	<b>0</b>	<b>0</b>	<b>-4.180.333</b>	<b>-8.394.960</b>
<b>Saldo aus Investitionstätigkeit</b>	<b>-51.214,18</b>	<b>-112.008</b>	<b>-3.528.275</b>	<b>-389.459</b>	<b>-389.459</b>	<b>0</b>	<b>0</b>	<b>-1.480.333</b>	<b>-5.398.067</b>

**700180044: Lindemannstraße 57 Bau 2-fach-Sporthalle**

<b>Einzahlungen aus Investitionstätigkeit</b>	<b>0,00</b>	<b>0</b>	<b>0</b>	<b>0</b>	<b>0</b>	<b>0</b>	<b>0</b>	<b>0</b>	<b>0</b>
Auszahlungen für Baumaßnahmen	0,00	0	-2.200.771	-2.443.041	-1.972.434	-470.607	0	0	-4.643.812
<b>Auszahlungen aus Investitionstätigkeit</b>	<b>0,00</b>	<b>0</b>	<b>-2.200.771</b>	<b>-2.443.041</b>	<b>-1.972.434</b>	<b>-470.607</b>	<b>0</b>	<b>0</b>	<b>-4.643.812</b>
<b>Saldo aus Investitionstätigkeit</b>	<b>0,00</b>	<b>0</b>	<b>-2.200.771</b>	<b>-2.443.041</b>	<b>-1.972.434</b>	<b>-470.607</b>	<b>0</b>	<b>0</b>	<b>-4.643.812</b>

**700220013: Büro, Marktplatz 5-6, Gesamtanierung**

<b>Einzahlungen aus Investitionstätigkeit</b>	<b>0,00</b>	<b>0</b>	<b>0</b>	<b>0</b>	<b>0</b>	<b>0</b>	<b>0</b>	<b>0</b>	<b>0</b>
Auszahlungen für Baumaßnahmen	-721.645,93	0	0	0	0	0	0	-2.665.000	-2.665.000
<b>Auszahlungen aus Investitionstätigkeit</b>	<b>-721.645,93</b>	<b>0</b>	<b>0</b>	<b>0</b>	<b>0</b>	<b>0</b>	<b>0</b>	<b>-2.665.000</b>	<b>-2.665.000</b>
<b>Saldo aus Investitionstätigkeit</b>	<b>-721.645,93</b>	<b>0</b>	<b>0</b>	<b>0</b>	<b>0</b>	<b>0</b>	<b>0</b>	<b>-2.665.000</b>	<b>-2.665.000</b>

**700230063: MPS Steinkaul 27, Erweiterungsbau**

<b>Einzahlungen aus Investitionstätigkeit</b>	<b>0,00</b>	<b>0</b>	<b>0</b>	<b>0</b>	<b>0</b>	<b>0</b>	<b>0</b>	<b>0</b>	<b>0</b>
Auszahlungen für Baumaßnahmen	-1.323.927,18	0	0	0	0	0	0	-4.323.234	-4.323.234
<b>Auszahlungen aus Investitionstätigkeit</b>	<b>-1.323.927,18</b>	<b>0</b>	<b>0</b>	<b>0</b>	<b>0</b>	<b>0</b>	<b>0</b>	<b>-4.323.234</b>	<b>-4.323.234</b>
<b>Saldo aus Investitionstätigkeit</b>	<b>-1.323.927,18</b>	<b>0</b>	<b>0</b>	<b>0</b>	<b>0</b>	<b>0</b>	<b>0</b>	<b>-4.323.234</b>	<b>-4.323.234</b>

**700230073: MPS Gesamtanierung Siegburger Str. 137**

<b>Einzahlungen aus Investitionstätigkeit</b>	<b>0,00</b>	<b>0</b>	<b>0</b>	<b>0</b>	<b>0</b>	<b>0</b>	<b>0</b>	<b>0</b>	<b>0</b>
Auszahlungen für Baumaßnahmen	-2.987.876,27	0	0	0	0	0	0	-11.429.362	-11.429.362
<b>Auszahlungen aus Investitionstätigkeit</b>	<b>-2.987.876,27</b>	<b>0</b>	<b>0</b>	<b>0</b>	<b>0</b>	<b>0</b>	<b>0</b>	<b>-11.429.362</b>	<b>-11.429.362</b>
<b>Saldo aus Investitionstätigkeit</b>	<b>-2.987.876,27</b>	<b>0</b>	<b>0</b>	<b>0</b>	<b>0</b>	<b>0</b>	<b>0</b>	<b>-11.429.362</b>	<b>-11.429.362</b>

**700230076: MPS Redinghovenstr. 16, Erweiterungsbau**

<b>Einzahlungen aus Investitionstätigkeit</b>	<b>0,00</b>	<b>0</b>	<b>0</b>	<b>0</b>	<b>0</b>	<b>0</b>	<b>0</b>	<b>0</b>	<b>0</b>
Auszahlungen für Baumaßnahmen	-10.281,80	0	0	0	0	0	0	-955.000	-955.000
<b>Auszahlungen aus Investitionstätigkeit</b>	<b>-10.281,80</b>	<b>0</b>	<b>0</b>	<b>0</b>	<b>0</b>	<b>0</b>	<b>0</b>	<b>-955.000</b>	<b>-955.000</b>
<b>Saldo aus Investitionstätigkeit</b>	<b>-10.281,80</b>	<b>0</b>	<b>0</b>	<b>0</b>	<b>0</b>	<b>0</b>	<b>0</b>	<b>-955.000</b>	<b>-955.000</b>

	Jahresergebnis	Haushaltsansatz		Verpflichtungs- ermächtigung	Finanzplanzeitraum			bisher bereitgestellt	Gesamtein- und -auszahlungen
	2014	2015	2016		2017	2018	2019		
<b>Maßnahmenwertgrenze 250.000 EUR</b>									
<b>700230077: MPS Hospitalstr. 45, Ausbau EG Ganztag</b>									
Einzahlungen aus Investitionstätigkeit	0,00	0	0	0	0	0	0	0	0
Auszahlungen für Baumaßnahmen	-658.126,51	0	0	0	0	0	0	-2.247.697	-2.247.697
<b>Auszahlungen aus Investitionstätigkeit</b>	<b>-658.126,51</b>	<b>0</b>	<b>0</b>	<b>0</b>	<b>0</b>	<b>0</b>	<b>0</b>	<b>-2.247.697</b>	<b>-2.247.697</b>
<b>Saldo aus Investitionstätigkeit</b>	<b>-658.126,51</b>	<b>0</b>	<b>0</b>	<b>0</b>	<b>0</b>	<b>0</b>	<b>0</b>	<b>-2.247.697</b>	<b>-2.247.697</b>
<b>700230080: MPS, Siegburger Str. 38, Umbau Ganztag</b>									
Einzahlungen aus Investitionstätigkeit	0,00	0	0	0	0	0	0	0	0
Auszahlungen für Baumaßnahmen	-1.776.571,19	0	0	0	0	0	0	-2.789.832	-2.789.832
<b>Auszahlungen aus Investitionstätigkeit</b>	<b>-1.776.571,19</b>	<b>0</b>	<b>0</b>	<b>0</b>	<b>0</b>	<b>0</b>	<b>0</b>	<b>-2.789.832</b>	<b>-2.789.832</b>
<b>Saldo aus Investitionstätigkeit</b>	<b>-1.776.571,19</b>	<b>0</b>	<b>0</b>	<b>0</b>	<b>0</b>	<b>0</b>	<b>0</b>	<b>-2.789.832</b>	<b>-2.789.832</b>
<b>700230081: MPS Scharnhorststr. 8, Ausbau Mensa</b>									
Einzahlungen aus Investitionstätigkeit	0,00	0	0	0	0	0	0	0	0
Auszahlungen für Baumaßnahmen	-1.319.923,15	0	0	0	0	0	0	-1.657.491	-1.657.491
<b>Auszahlungen aus Investitionstätigkeit</b>	<b>-1.319.923,15</b>	<b>0</b>	<b>0</b>	<b>0</b>	<b>0</b>	<b>0</b>	<b>0</b>	<b>-1.657.491</b>	<b>-1.657.491</b>
<b>Saldo aus Investitionstätigkeit</b>	<b>-1.319.923,15</b>	<b>0</b>	<b>0</b>	<b>0</b>	<b>0</b>	<b>0</b>	<b>0</b>	<b>-1.657.491</b>	<b>-1.657.491</b>
<b>700230083: MPS Lindemannstr. 57, Erweiterung PÜB</b>									
Einzahlungen aus Investitionstätigkeit	0,00	0	0	0	0	0	0	0	0
Auszahlungen für Baumaßnahmen	-211.033,31	0	0	0	0	0	0	-378.500	-378.500
<b>Auszahlungen aus Investitionstätigkeit</b>	<b>-211.033,31</b>	<b>0</b>	<b>0</b>	<b>0</b>	<b>0</b>	<b>0</b>	<b>0</b>	<b>-378.500</b>	<b>-378.500</b>
<b>Saldo aus Investitionstätigkeit</b>	<b>-211.033,31</b>	<b>0</b>	<b>0</b>	<b>0</b>	<b>0</b>	<b>0</b>	<b>0</b>	<b>-378.500</b>	<b>-378.500</b>
<b>700230085: MPS, Am Poth 60, Erweiterung Mensa</b>									
Einzahlungen aus Investitionstätigkeit	0,00	0	0	0	0	0	0	0	0
Auszahlungen für Baumaßnahmen	-218.119,32	0	0	0	0	0	0	-317.624	-317.624
<b>Auszahlungen aus Investitionstätigkeit</b>	<b>-218.119,32</b>	<b>0</b>	<b>0</b>	<b>0</b>	<b>0</b>	<b>0</b>	<b>0</b>	<b>-317.624</b>	<b>-317.624</b>
<b>Saldo aus Investitionstätigkeit</b>	<b>-218.119,32</b>	<b>0</b>	<b>0</b>	<b>0</b>	<b>0</b>	<b>0</b>	<b>0</b>	<b>-317.624</b>	<b>-317.624</b>
<b>700230086: MPS Ottweiler Str. 20, Neubau</b>									
Einzahlungen aus Investitionstätigkeit	0,00	0	0	0	0	0	0	0	0
Auszahlungen für Baumaßnahmen	-82.379,74	0	0	0	0	0	0	-7.662.938	-7.662.938
<b>Auszahlungen aus Investitionstätigkeit</b>	<b>-82.379,74</b>	<b>0</b>	<b>0</b>	<b>0</b>	<b>0</b>	<b>0</b>	<b>0</b>	<b>-7.662.938</b>	<b>-7.662.938</b>
<b>Saldo aus Investitionstätigkeit</b>	<b>-82.379,74</b>	<b>0</b>	<b>0</b>	<b>0</b>	<b>0</b>	<b>0</b>	<b>0</b>	<b>-7.662.938</b>	<b>-7.662.938</b>
<b>700230091: MPS Hansaallee 90 - Anbau Mensküche</b>									
Einzahlungen aus Investitionstätigkeit	0,00	0	0	0	0	0	0	0	0
Auszahlungen für Baumaßnahmen	0,00	0	0	0	0	0	0	-257.551	-257.551
<b>Auszahlungen aus Investitionstätigkeit</b>	<b>0,00</b>	<b>0</b>	<b>0</b>	<b>0</b>	<b>0</b>	<b>0</b>	<b>0</b>	<b>-257.551</b>	<b>-257.551</b>
<b>Saldo aus Investitionstätigkeit</b>	<b>0,00</b>	<b>0</b>	<b>0</b>	<b>0</b>	<b>0</b>	<b>0</b>	<b>0</b>	<b>-257.551</b>	<b>-257.551</b>



	Jahresergebnis	Haushaltsansatz		Verpflichtungs- ermächtigung	Finanzplanzeitraum			bisher bereitgestellt	Gesamtein- und -auszahlungen
	2014	2015	2016		2017	2018	2019		

**Maßnahmenwertgrenze 250.000 EUR**

**700250006: Schulentwicklungsplan, Suitbertusstr. 15**

<b>Einzahlungen aus Investitionstätigkeit</b>	<b>0,00</b>	<b>0</b>	<b>0</b>	<b>0</b>	<b>0</b>	<b>0</b>	<b>0</b>	<b>0</b>	<b>0</b>
Auszahlungen für Baumaßnahmen	-12.527,75	0	0	0	0	0	0	-1.851.858	-1.851.858
<b>Auszahlungen aus Investitionstätigkeit</b>	<b>-12.527,75</b>	<b>0</b>	<b>0</b>	<b>0</b>	<b>0</b>	<b>0</b>	<b>0</b>	<b>-1.851.858</b>	<b>-1.851.858</b>
<b>Saldo aus Investitionstätigkeit</b>	<b>-12.527,75</b>	<b>0</b>	<b>0</b>	<b>0</b>	<b>0</b>	<b>0</b>	<b>0</b>	<b>-1.851.858</b>	<b>-1.851.858</b>

**700270019: Feuerwehr, Atemschutzüb. Frankfurter Str**

<b>Einzahlungen aus Investitionstätigkeit</b>	<b>0,00</b>	<b>0</b>	<b>0</b>	<b>0</b>	<b>0</b>	<b>0</b>	<b>0</b>	<b>0</b>	<b>0</b>
Auszahlungen für Baumaßnahmen	-600.062,87	-762.243	0	0	0	0	0	-2.427.553	-2.427.553
<b>Auszahlungen aus Investitionstätigkeit</b>	<b>-600.062,87</b>	<b>-762.243</b>	<b>0</b>	<b>0</b>	<b>0</b>	<b>0</b>	<b>0</b>	<b>-2.427.553</b>	<b>-2.427.553</b>
<b>Saldo aus Investitionstätigkeit</b>	<b>-600.062,87</b>	<b>-762.243</b>	<b>0</b>	<b>0</b>	<b>0</b>	<b>0</b>	<b>0</b>	<b>-2.427.553</b>	<b>-2.427.553</b>

**700300002: Kantinen, Brinckmannstraße 5**

<b>Einzahlungen aus Investitionstätigkeit</b>	<b>0,00</b>	<b>0</b>	<b>0</b>	<b>0</b>	<b>0</b>	<b>0</b>	<b>0</b>	<b>0</b>	<b>0</b>
Auszahlungen für Baumaßnahmen	-1.652.716,96	0	0	0	0	0	0	-3.452.500	-3.452.500
<b>Auszahlungen aus Investitionstätigkeit</b>	<b>-1.652.716,96</b>	<b>0</b>	<b>0</b>	<b>0</b>	<b>0</b>	<b>0</b>	<b>0</b>	<b>-3.452.500</b>	<b>-3.452.500</b>
<b>Saldo aus Investitionstätigkeit</b>	<b>-1.652.716,96</b>	<b>0</b>	<b>0</b>	<b>0</b>	<b>0</b>	<b>0</b>	<b>0</b>	<b>-3.452.500</b>	<b>-3.452.500</b>

**700340001: JFE Heerdt**

<b>Einzahlungen aus Investitionstätigkeit</b>	<b>0,00</b>	<b>0</b>	<b>0</b>	<b>0</b>	<b>0</b>	<b>0</b>	<b>0</b>	<b>0</b>	<b>0</b>
Auszahlungen für Baumaßnahmen	-1.100,00	0	-2.293.820	-573.455	-573.455	0	0	-321.002	-3.188.277
<b>Auszahlungen aus Investitionstätigkeit</b>	<b>-1.100,00</b>	<b>0</b>	<b>-2.293.820</b>	<b>-573.455</b>	<b>-573.455</b>	<b>0</b>	<b>0</b>	<b>-321.002</b>	<b>-3.188.277</b>
<b>Saldo aus Investitionstätigkeit</b>	<b>-1.100,00</b>	<b>0</b>	<b>-2.293.820</b>	<b>-573.455</b>	<b>-573.455</b>	<b>0</b>	<b>0</b>	<b>-321.002</b>	<b>-3.188.277</b>

**700340002: JFE Marc-Chagall-Str.**

<b>Einzahlungen aus Investitionstätigkeit</b>	<b>0,00</b>	<b>0</b>	<b>0</b>	<b>0</b>	<b>0</b>	<b>0</b>	<b>0</b>	<b>0</b>	<b>0</b>
Auszahlungen für Baumaßnahmen	-222.271,38	0	0	0	0	0	0	-2.041.029	-2.041.029
<b>Auszahlungen aus Investitionstätigkeit</b>	<b>-222.271,38</b>	<b>0</b>	<b>0</b>	<b>0</b>	<b>0</b>	<b>0</b>	<b>0</b>	<b>-2.041.029</b>	<b>-2.041.029</b>
<b>Saldo aus Investitionstätigkeit</b>	<b>-222.271,38</b>	<b>0</b>	<b>0</b>	<b>0</b>	<b>0</b>	<b>0</b>	<b>0</b>	<b>-2.041.029</b>	<b>-2.041.029</b>

**700350004: Schulgebäude Griechische Schulen**

Sonstige Investitionseinzahlungen	85.591,62	94.153	81.125	0	61.998	64.716	67.554	592.822	868.215
<b>Einzahlungen aus Investitionstätigkeit</b>	<b>85.591,62</b>	<b>94.153</b>	<b>81.125</b>	<b>0</b>	<b>61.998</b>	<b>64.716</b>	<b>67.554</b>	<b>592.822</b>	<b>868.215</b>
<b>Auszahlungen aus Investitionstätigkeit</b>	<b>0,00</b>	<b>0</b>	<b>0</b>	<b>0</b>	<b>0</b>	<b>0</b>	<b>0</b>	<b>0</b>	<b>0</b>
<b>Saldo aus Investitionstätigkeit</b>	<b>85.591,62</b>	<b>94.153</b>	<b>81.125</b>	<b>0</b>	<b>61.998</b>	<b>64.716</b>	<b>67.554</b>	<b>592.822</b>	<b>868.215</b>

**701370004: Schule, Am Litzgraben 28a, Ersatzneubau**

<b>Einzahlungen aus Investitionstätigkeit</b>	<b>0,00</b>	<b>0</b>	<b>0</b>	<b>0</b>	<b>0</b>	<b>0</b>	<b>0</b>	<b>0</b>	<b>0</b>
Auszahlungen für Baumaßnahmen	-1.214.100,91	-2.797.550	-768.900	0	0	0	0	-6.145.290	-6.914.190
<b>Auszahlungen aus Investitionstätigkeit</b>	<b>-1.214.100,91</b>	<b>-2.797.550</b>	<b>-768.900</b>	<b>0</b>	<b>0</b>	<b>0</b>	<b>0</b>	<b>-6.145.290</b>	<b>-6.914.190</b>
<b>Saldo aus Investitionstätigkeit</b>	<b>-1.214.100,91</b>	<b>-2.797.550</b>	<b>-768.900</b>	<b>0</b>	<b>0</b>	<b>0</b>	<b>0</b>	<b>-6.145.290</b>	<b>-6.914.190</b>

	Jahresergebnis	Haushaltsansatz		Verpflichtungs- ermächtigung	Finanzplanzeitraum			bisher bereitgestellt	Gesamtein- und -auszahlungen
	2014	2015	2016		2017	2018	2019		

**Maßnahmenwertgrenze 250.000 EUR**

**701370005: Schule, Ellerstr. 84-94, Neubau Ganzttag**

<b>Einzahlungen aus Investitionstätigkeit</b>	<b>0,00</b>	<b>0</b>	<b>0</b>	<b>0</b>	<b>0</b>	<b>0</b>	<b>0</b>	<b>0</b>	<b>0</b>
Auszahlungen für Baumaßnahmen	-18.488,60	-586.573	-1.137.987	-65.477	-65.477	0	0	-954.765	-2.158.229
<b>Auszahlungen aus Investitionstätigkeit</b>	<b>-18.488,60</b>	<b>-586.573</b>	<b>-1.137.987</b>	<b>-65.477</b>	<b>-65.477</b>	<b>0</b>	<b>0</b>	<b>-954.765</b>	<b>-2.158.229</b>
<b>Saldo aus Investitionstätigkeit</b>	<b>-18.488,60</b>	<b>-586.573</b>	<b>-1.137.987</b>	<b>-65.477</b>	<b>-65.477</b>	<b>0</b>	<b>0</b>	<b>-954.765</b>	<b>-2.158.229</b>

**790000272: Kulturgebäude, Aquazoo, Erweiterungen**

Einzahlungen aus Zuwendungen für Investitionsmaßnahmen	63.068,75	0	0	0	0	0	0	63.069	63.069
<b>Einzahlungen aus Investitionstätigkeit</b>	<b>63.068,75</b>	<b>0</b>	<b>0</b>	<b>0</b>	<b>0</b>	<b>0</b>	<b>0</b>	<b>63.069</b>	<b>63.069</b>
Auszahlungen für Baumaßnahmen	-2.587.094,96	-1.968.639	0	0	0	0	0	-13.238.099	-13.238.099
<b>Auszahlungen aus Investitionstätigkeit</b>	<b>-2.587.094,96</b>	<b>-1.968.639</b>	<b>0</b>	<b>0</b>	<b>0</b>	<b>0</b>	<b>0</b>	<b>-13.238.099</b>	<b>-13.238.099</b>
<b>Saldo aus Investitionstätigkeit</b>	<b>-2.524.026,21</b>	<b>-1.968.639</b>	<b>0</b>	<b>0</b>	<b>0</b>	<b>0</b>	<b>0</b>	<b>-13.175.031</b>	<b>-13.175.031</b>

**790000290: Planungsmittel**

<b>Einzahlungen aus Investitionstätigkeit</b>	<b>0,00</b>	<b>0</b>	<b>0</b>	<b>0</b>	<b>0</b>	<b>0</b>	<b>0</b>	<b>0</b>	<b>0</b>
Auszahlungen für Baumaßnahmen	0,00	-700.000	-700.000	-175.000	-700.000	-700.000	-700.000	0	0
<b>Auszahlungen aus Investitionstätigkeit</b>	<b>0,00</b>	<b>-700.000</b>	<b>-700.000</b>	<b>-175.000</b>	<b>-700.000</b>	<b>-700.000</b>	<b>-700.000</b>	<b>0</b>	<b>0</b>
<b>Saldo aus Investitionstätigkeit</b>	<b>0,00</b>	<b>-700.000</b>	<b>-700.000</b>	<b>-175.000</b>	<b>-700.000</b>	<b>-700.000</b>	<b>-700.000</b>	<b>0</b>	<b>0</b>

**790000500: Asyl Kauf von Wohnmodulanlagen**

<b>Einzahlungen aus Investitionstätigkeit</b>	<b>0,00</b>	<b>0</b>	<b>0</b>	<b>0</b>	<b>0</b>	<b>0</b>	<b>0</b>	<b>0</b>	<b>0</b>
Auszahlungen für den Erwerb von beweglichem Anlagevermögen	0,00	0	-50.000.000	0	0	0	0	0	-50.000.000
<b>Auszahlungen aus Investitionstätigkeit</b>	<b>0,00</b>	<b>0</b>	<b>-50.000.000</b>	<b>0</b>	<b>0</b>	<b>0</b>	<b>0</b>	<b>0</b>	<b>-50.000.000</b>
<b>Saldo aus Investitionstätigkeit</b>	<b>0,00</b>	<b>0</b>	<b>-50.000.000</b>	<b>0</b>	<b>0</b>	<b>0</b>	<b>0</b>	<b>0</b>	<b>-50.000.000</b>

**unterhalb Wertgrenze:**

Einzahlungen aus der Veräußerung von Sachanlagen	2.550,00	0	0	0	0	0	0	2.550	2.550
<b>Einzahlungen aus Investitionstätigkeit</b>	<b>2.550,00</b>	<b>0</b>	<b>0</b>	<b>0</b>	<b>0</b>	<b>0</b>	<b>0</b>	<b>2.550</b>	<b>2.550</b>
Auszahlungen für Baumaßnahmen	-3.296.245,95	-6.370.000	-370.000	-92.500	-370.000	-370.000	-370.000	-525.738	-525.738
Auszahlungen für den Erwerb von beweglichem Anlagevermögen	-99.124,91	-90.450	-90.450	-22.613	-90.450	-90.450	-90.450	0	0
<b>Auszahlungen aus Investitionstätigkeit</b>	<b>-3.395.370,86</b>	<b>-6.460.450</b>	<b>-460.450</b>	<b>-115.113</b>	<b>-460.450</b>	<b>-460.450</b>	<b>-460.450</b>	<b>-525.738</b>	<b>-525.738</b>
<b>Saldo aus Investitionstätigkeit</b>	<b>-3.392.820,86</b>	<b>-6.460.450</b>	<b>-460.450</b>	<b>-115.113</b>	<b>-460.450</b>	<b>-460.450</b>	<b>-460.450</b>	<b>-523.188</b>	<b>-523.188</b>

## Produktbeschreibung

DEZ03

Dezernat 03

1111106

Immobilienhandel

---

<b>Org.-Einheit</b>	zust.: A 6200 Vermessungs- und Liegenschaftsamt bewirt.: A 6200 Vermessungs- und Liegenschaftsamt
<b>Verantwortlich</b>	Adamy, Günter
<b>Beschreibung</b>	Abwicklung und Verwaltung aller Maßnahmen des städtischen Liegenschaftsvermögens wie Ankauf, Verkauf, Bestellung von Erbbaurechten für bauliche oder sonstige Nutzungen, Erstellung von Wertgutachten, Abbruch, Rodung und Beseitigung von Altlasten
<b>Leistungen</b>	01 An- und Verkauf von Grundstücken und Bestellung von Erbbaurechten 02 Bewirtschaftung unbebauter Grundstücke
<b>Auftr.Grundl. Zielgruppen</b>	Politische Vorgaben, Aufträge von Bauherrenämtern, eigene Initiativen, Anfragen von Kaufinteressenten, Wirtschaftsförderung Ämter und Bürger/-innen Bauherrenämter Grundstückseigentümer/-innen Bauwillige Nutzerinnen und Nutzer des städtischen Grundvermögens (Bürger, Firmen, Vereine, Behörden)
<b>Produktziele</b>	01 Produktivitätssteigerung durch Optimierung der Einnahmeerlöse aus Grundstücksverkäufen (Leistung 01) 02 Sinnvoller und wirtschaftlicher Erwerb von Grundstücken und Immobilien (Leistung 01) 03 Kundenorientierung (Leistungen 01 und 02) 04 Verkauf von Grundstücken zur Errichtung von Wohneinheiten (Leistung 01)
<b>Vermerke</b>	01 Einzahlungen aus Verkaufserlösen von Grundstücken aus dem Bereich Medienhafen auf dem Konto "Veräußerung von Grundstücken und Gebäuden" (68210000) bei der Maßnahme 7.00310002 fließen zu 1 % dem Konto "Hochbaumaßnahmen" (78510000) bei der Maßnahme 7.00310009 für "1% für Platz DA!" zu.

## Kennzahlen

DEZ03

Dezernat 03

1111106

Immobilienhandel

---

### Werte der Indikatoren

Kennzahlen	Bezeichnung	Ist-Zahlen	Plan-Zahlen	
		2014	2015	2016
A00001	Aufwandsdeckungsgrad (Prozent)	186,13	700,72	635,76
A00002	Verwaltungs/Betriebsaufwand je Einwohner (Euro)	23,02	8,99	12,11
A00003	Transferaufwand je Einwohner (Euro)	0,01	0,01	0,01
P00011	Mögliche Errichtung von Wohneinheiten (Anzahl n)	71,00	240,00	240,00

# Erläuterungen

DEZ03

Dezernat 03

1111106

Immobilienhandel

## Teilergebnisplan:

### **Erträge**

Zuwendungen und allgemeine Umlagen:

Erträge aus der Auflösung von Sonderposten für Landeszuwendungen für Grundwassermessstellen, Erträge aus der Auflösung der Investitionskostenzuschläge

Privatrechtliche Leistungsentgelte:

Erträge aus Pacht- und Nutzungsverträgen (u. a. aufgrund von Erbbaurecht und aus Fischereipachten) für den von Amt 62 verwalteten nicht zweckgebundenen Grundbesitz

Sonstige ordentliche Erträge:

Erträge aus der Veräußerung von Grundstücken und Gebäuden, Erträge aus Pfandfreigabeerklärungen und aus Entschädigungen, Rückvergütung zuviel gezahlter Steuern und Abgaben, Säumniszuschläge

Finanzerträge:

Zinserträge für Kaufpreishypotheken, Zinsen von verbundenen Unternehmen (Messegesellschaft mbH)

### **Aufwendungen**

Personalaufwendungen:

Bezüge, Beihilfen, regelmäßige Entgelte sowie Leistungsentgelte für tariflich Beschäftigte, Beiträge zu den Versorgungskassen / Sozialversicherungen, Zuführungen zu den Personalrückstellungen

Versorgungsaufwendungen:

Versorgungsaufwendungen sowie Beihilfen für städtische Versorgungsempfänger, Zuführungen zu den Personalaufwendungen

Aufwendungen für Sach- und Dienstleistungen:

Unterhaltung (z. B. Säuberung, Beseitigung von Unrat, Rattenbekämpfung, Grünpflege, Baumfällungen, Bauzaunmieten, Abbruchkosten) und Bewirtschaftung (Straßenreinigung, Winterdienst, Abwasser, Energiekosten an Amt 23, Umlage an die Landwirtschaftskammer Rheinland) von unbebauten städtischen Grundstücken, sowie Fahrzeugunterhaltung, Notarkosten, Honorarzahlungen

Bilanzielle Abschreibungen:

Abschreibungen auf Betriebs- und Geschäftsausstattung

Transferaufwendungen:

Auflösung von aktiven Rechnungsabgrenzungsposten

Sonstige ordentliche Aufwendungen:

Erbbauzinsen und Pachtzinsen für Grundstücke, Säumniszuschläge, Gutachten zu Altablagerungen und Bodenverunreinigungen, Geschäftsaufwendungen, Aufwendungen für Schulungen, Aufwendungen für Freimachungen wie Ummietungen, Entschädigungen, Rückerstattungen, Kaufpreinsnachlässe und Mietsubventionierungen, Beiträge an den Kommunalen Arbeitgeberverband, Grund- und KFZ-Steuer

Zinsen und sonstige Finanzaufwendungen

Leibrenten

Aufwendungen aus internen Leistungsbeziehungen:

Serviceleistungen der Personalverwaltung, amtsinterne Serviceleistungen von Produkt 5151112

## Teilfinanzplan - Übersicht der Investitionsmaßnahmen:

**oberhalb der Maßnahmenwertgrenze:**

Erwerb und Erschließung von Grundstücken

**unterhalb der Maßnahmenwertgrenze:**

Veräußerung von Grundvermögen, Rückzahlungen von Darlehen, Leibrenten, Beschaffung von Mobilien, Kaufpreishypotheken

# Teilergebnisplan

DEZ03

Dezernat 03

1111106

Immobilienhandel

Nr.	Bezeichnung	Jahresergebnis		Haushaltsansatz		Finanzplanzeitraum		
		2014	2015	2016	2017	2018	2019	
1	+ Steuern und ähnliche Abgaben	0,00	0	0	0	0	0	0
2	+ Zuwendungen und allgemeine Umlagen	8.204,77	8.204	8.202	8.204	8.204	8.204	8.204
3	+ Sonstige Transfererträge	0,00	0	0	0	0	0	0
4	+ Öffentlich-rechtliche Leistungsentgelte	0,00	0	0	0	0	0	0
5	+ Privatrechtliche Leistungsentgelte	15.763.544,82	13.750.000	14.250.000	13.750.000	13.750.000	13.750.000	13.750.000
6	+ Kostenerstattungen und Kostenumlagen	0,00	0	0	0	0	0	0
7	+ Sonstige ordentliche Erträge	10.495.957,74	23.702.000	32.052.000	16.202.000	16.202.000	16.202.000	16.202.000
8	+ Aktivierte Eigenleistungen	0,00	0	0	0	0	0	0
9	+ Bestandsveränderungen (+/-)	0,00	0	0	0	0	0	0
<b>10</b>	<b>= Ordentliche Erträge</b>	<b>26.267.707,33</b>	<b>37.460.204</b>	<b>46.310.202</b>	<b>29.960.204</b>	<b>29.960.204</b>	<b>29.960.204</b>	<b>29.960.204</b>
11	- Personalaufwendungen	-3.285.875,20	-2.840.828	-3.749.028	-3.623.328	-3.682.028	-3.664.828	-3.664.828
12	- Versorgungsaufwendungen	-402.444,80	-307.400	-435.600	-411.200	-433.400	-382.600	-382.600
13	- Aufwendungen für Sach- und Dienstleistungen	-4.445.324,66	-950.157	-1.913.117	-1.063.117	-1.063.117	-1.063.117	-1.063.117
14	- Bilanzielle Abschreibungen	-97.424,82	-15.107	-15.026	-15.323	-15.615	-15.907	-15.907
15	- Transferaufwendungen	-4.548,00	-4.548	-4.548	-4.548	-4.548	-4.548	-4.548
16	- Sonstige ordentliche Aufwendungen	-5.296.750,97	-915.939	-882.301	-882.301	-882.301	-882.301	-882.301
<b>17</b>	<b>= Ordentliche Aufwendungen</b>	<b>-13.532.368,45</b>	<b>-5.033.979</b>	<b>-6.999.620</b>	<b>-5.999.817</b>	<b>-6.081.009</b>	<b>-6.013.301</b>	<b>-6.013.301</b>
<b>18</b>	<b>= Ordentliches Ergebnis (Zeilen 10 und 17)</b>	<b>12.735.338,88</b>	<b>32.426.225</b>	<b>39.310.582</b>	<b>23.960.387</b>	<b>23.879.195</b>	<b>23.946.903</b>	<b>23.946.903</b>
19	+ Finanzerträge	132.928,43	166.000	166.000	166.000	166.000	166.000	166.000
20	- Zinsen und sonstige Finanzaufwendungen	-181.034,88	-210.000	-185.000	-185.000	-185.000	-185.000	-185.000
<b>21</b>	<b>= Finanzergebnis (Zeilen 19 und 20)</b>	<b>-48.106,45</b>	<b>-44.000</b>	<b>-19.000</b>	<b>-19.000</b>	<b>-19.000</b>	<b>-19.000</b>	<b>-19.000</b>
<b>22</b>	<b>= Ergebnis der laufenden Verwaltungstätigkeit (Zeilen 18 und 21)</b>	<b>12.687.232,43</b>	<b>32.382.225</b>	<b>39.291.582</b>	<b>23.941.387</b>	<b>23.860.195</b>	<b>23.927.903</b>	<b>23.927.903</b>
23	+ Außerordentliche Erträge	0,00	0	0	0	0	0	0
24	- Außerordentliche Aufwendungen	-292.558,69	0	0	0	0	0	0
<b>25</b>	<b>= Außerordentliches Ergebnis (Zeilen 23 und 24)</b>	<b>-292.558,69</b>	<b>0</b>	<b>0</b>	<b>0</b>	<b>0</b>	<b>0</b>	<b>0</b>
<b>26</b>	<b>= Ergebnis - vor Berücksichtigung der internen Leistungsbeziehungen - (Zeilen 22 und 25)</b>	<b>12.394.673,74</b>	<b>32.382.225</b>	<b>39.291.582</b>	<b>23.941.387</b>	<b>23.860.195</b>	<b>23.927.903</b>	<b>23.927.903</b>
27	+ Erträge aus internen Leistungsbeziehungen	0,00	0	0	0	0	0	0
28	- Aufwendungen aus internen Leistungsbeziehungen	-176.982,77	-125.690	-125.690	-125.690	-125.690	-125.690	-125.690
<b>29</b>	<b>= Teilergebnis (Zeilen 26, 27 und 28)</b>	<b>12.217.690,97</b>	<b>32.256.535</b>	<b>39.165.892</b>	<b>23.815.697</b>	<b>23.734.505</b>	<b>23.802.213</b>	<b>23.802.213</b>

# Teilfinanzplan

DEZ03

Dezernat 03

1111106

Immobilienhandel

Nr.	Bezeichnung Investitionstätigkeiten	Jahresergebnis 2014	Haushaltsansatz		Verpflichtungs- ermächtigung	Finanzplanzeitraum		
			2015	2016		2017	2018	2019
1	+ Einzahlungen aus Zuwendungen für Investitionsmaßnahmen	0,00	0	0	0	0	0	0
2	+ Einzahlungen aus der Veräußerung von Sachanlagen	9.123.034,39	55.000.000	60.850.000	0	40.000.000	60.000.000	40.000.000
3	+ Einzahlungen aus der Veräußerung von Finanzanlagen	0,00	0	0	0	0	0	0
4	+ Einzahlungen aus Beiträgen u.ä. Entgelten	257.950,00	0	0	0	0	0	0
5	+ Sonstige Investitionseinzahlungen	185.923,04	200.000	200.000	0	200.000	200.000	200.000
<b>6</b>	<b>= Einzahlungen aus Investitionstätigkeit</b>	<b>9.566.907,43</b>	<b>55.200.000</b>	<b>61.050.000</b>	<b>0</b>	<b>40.200.000</b>	<b>60.200.000</b>	<b>40.200.000</b>
7	- Auszahlungen für den Erwerb von Grundstücken und Gebäuden	-24.843.747,40	-3.719.500	-8.718.900	-2.181.075	-8.724.300	-8.729.900	-8.735.700
8	- Auszahlungen für Baumaßnahmen	0,00	0	0	0	0	0	0
9	- Auszahlungen für den Erwerb von beweglichem Anlagevermögen	0,00	-8.140	-8.140	-2.035	-8.140	-8.140	-8.140
10	- Auszahlungen für den Erwerb von Finanzanlagen	0,00	0	0	0	0	0	0
11	- Auszahlungen von aktivierbaren Zuwendungen	0,00	0	0	0	0	0	0
12	- Sonstige Investitionsauszahlungen	0,00	0	0	0	0	0	0
<b>13</b>	<b>= Auszahlungen aus Investitionstätigkeit</b>	<b>-24.843.747,40</b>	<b>-3.727.640</b>	<b>-8.727.040</b>	<b>-2.183.110</b>	<b>-8.732.440</b>	<b>-8.738.040</b>	<b>-8.743.840</b>
<b>14</b>	<b>= Saldo aus Investitionstätigkeit Summe</b>	<b>-15.276.839,97</b>	<b>51.472.360</b>	<b>52.322.960</b>	<b>-2.183.110</b>	<b>31.467.560</b>	<b>51.461.960</b>	<b>31.456.160</b>

# Übersicht der Investitionsmaßnahmen

DEZ03

Dezernat 03

1111106

Immobilienhandel

	Jahresergebnis 2014	Haushaltsansatz		Verpflichtungs- ermächtigung	Finanzplanzeitraum			bisher bereitgestellt	Gesamtein- und -auszahlungen
		2015	2016		2017	2018	2019		
<b>Maßnahmenwertgrenze 250.000 EUR</b>									
<b>700310002: Grundstückshandel</b>									
Einzahlungen aus der Veräußerung von Sachanlagen	9.123.034,39	55.000.000	60.850.000	0	40.000.000	60.000.000	40.000.000	0	0
Einzahlungen aus Beiträgen u.ä. Entgelten	257.950,00	0	0	0	0	0	0	0	0
Sonstige Investitionseinzahlungen	0,00	0	0	0	0	0	0	0	0
<b>Einzahlungen aus Investitionstätigkeit</b>	<b>9.380.984,39</b>	<b>55.000.000</b>	<b>60.850.000</b>	<b>0</b>	<b>40.000.000</b>	<b>60.000.000</b>	<b>40.000.000</b>	<b>0</b>	<b>0</b>
Auszahlungen für den Erwerb von Grundstücken und Gebäuden	-24.619.336,19	-3.500.000	-8.500.000	-2.125.000	-8.500.000	-8.500.000	-8.500.000	0	0
<b>Auszahlungen aus Investitionstätigkeit</b>	<b>-24.619.336,19</b>	<b>-3.500.000</b>	<b>-8.500.000</b>	<b>-2.125.000</b>	<b>-8.500.000</b>	<b>-8.500.000</b>	<b>-8.500.000</b>	<b>0</b>	<b>0</b>
<b>Saldo aus Investitionstätigkeit</b>	<b>-15.238.351,80</b>	<b>51.500.000</b>	<b>52.350.000</b>	<b>-2.125.000</b>	<b>31.500.000</b>	<b>51.500.000</b>	<b>31.500.000</b>	<b>0</b>	<b>0</b>

## unterhalb Wertgrenze:

Sonstige Investitionseinzahlungen	185.923,04	200.000	200.000	0	200.000	200.000	200.000	0	0
<b>Einzahlungen aus Investitionstätigkeit</b>	<b>185.923,04</b>	<b>200.000</b>	<b>200.000</b>	<b>0</b>	<b>200.000</b>	<b>200.000</b>	<b>200.000</b>	<b>0</b>	<b>0</b>
Auszahlungen für den Erwerb von Grundstücken und Gebäuden	-224.411,21	-219.500	-218.900	-56.075	-224.300	-229.900	-235.700	0	0
Auszahlungen für den Erwerb von beweglichem Anlagevermögen	0,00	-8.140	-8.140	-2.035	-8.140	-8.140	-8.140	0	0
<b>Auszahlungen aus Investitionstätigkeit</b>	<b>-224.411,21</b>	<b>-227.640</b>	<b>-227.040</b>	<b>-58.110</b>	<b>-232.440</b>	<b>-238.040</b>	<b>-243.840</b>	<b>0</b>	<b>0</b>
<b>Saldo aus Investitionstätigkeit</b>	<b>-38.488,17</b>	<b>-27.640</b>	<b>-27.040</b>	<b>-58.110</b>	<b>-32.440</b>	<b>-38.040</b>	<b>-43.840</b>	<b>0</b>	<b>0</b>



## **Produktbeschreibung**

**DEZ03**

**Dezernat 03**

**1111107**

**BgA Wohn- und Geschäftsgrundstücke**

---

Der BgA Wohn- und Geschäftsgrundstücke wird in eine GmbH & Co. KG ausgegliedert.

## Kennzahlen

DEZ03

Dezernat 03

1111107

BgA Wohn- und Geschäftsgrundstücke

---

### Werte der Indikatoren

Kennzahlen	Bezeichnung	Ist-Zahlen	Plan-Zahlen	
		2014	2015	2016
A00001	Aufwandsdeckungsgrad (Prozent)	188,56	193,95	0,00
A00002	Verwaltungs/Betriebsaufwand je Einwohner (Euro)	11,18	10,15	0,00

# Teilergebnisplan

DEZ03

Dezernat 03

1111107

BgA Wohn- und Geschäftsgrundstücke

Nr.	Bezeichnung	Jahresergebnis			Haushaltsansatz			Finanzplanzeitraum		
		2014	2015	2016	2017	2018	2019			
1	+ Steuern und ähnliche Abgaben	0,00	0	0	0	0	0			
2	+ Zuwendungen und allgemeine Umlagen	17.659,24	17.659	0	0	0	0			
3	+ Sonstige Transfererträge	0,00	0	0	0	0	0			
4	+ Öffentlich-rechtliche Leistungsentgelte	0,00	0	0	0	0	0			
5	+ Privatrechtliche Leistungsentgelte	10.773.000,00	11.050.000	0	0	0	0			
6	+ Kostenerstattungen und Kostenumlagen	0,00	0	0	0	0	0			
7	+ Sonstige ordentliche Erträge	1.423.672,72	67.900	0	0	0	0			
8	+ Aktivierte Eigenleistungen	0,00	0	0	0	0	0			
9	+ Bestandsveränderungen (+/-)	0,00	0	0	0	0	0			
<b>10</b>	<b>= Ordentliche Erträge</b>	<b>12.214.331,96</b>	<b>11.135.559</b>	<b>0</b>	<b>0</b>	<b>0</b>	<b>0</b>			
11	- Personalaufwendungen	0,00	0	0	0	0	0			
12	- Versorgungsaufwendungen	0,00	0	0	0	0	0			
13	- Aufwendungen für Sach- und Dienstleistungen	-8.146,06	-723	0	0	0	0			
14	- Bilanzielle Abschreibungen	-5.437.985,45	-5.421.685	0	0	0	0			
15	- Transferaufwendungen	0,00	0	0	0	0	0			
16	- Sonstige ordentliche Aufwendungen	-800.641,10	-178.000	0	0	0	0			
<b>17</b>	<b>= Ordentliche Aufwendungen</b>	<b>-6.246.772,61</b>	<b>-5.600.408</b>	<b>0</b>	<b>0</b>	<b>0</b>	<b>0</b>			
<b>18</b>	<b>= Ordentliches Ergebnis (Zeilen 10 und 17)</b>	<b>5.967.559,35</b>	<b>5.535.151</b>	<b>0</b>	<b>0</b>	<b>0</b>	<b>0</b>			
19	+ Finanzerträge	502.713,20	616.000	0	0	0	0			
20	- Zinsen und sonstige Finanzaufwendungen	0,00	0	0	0	0	0			
<b>21</b>	<b>= Finanzergebnis (Zeilen 19 und 20)</b>	<b>502.713,20</b>	<b>616.000</b>	<b>0</b>	<b>0</b>	<b>0</b>	<b>0</b>			
<b>22</b>	<b>= Ergebnis der laufenden Verwaltungstätigkeit (Zeilen 18 und 21)</b>	<b>6.470.272,55</b>	<b>6.151.151</b>	<b>0</b>	<b>0</b>	<b>0</b>	<b>0</b>			
23	+ Außerordentliche Erträge	0,00	0	0	0	0	0			
24	- Außerordentliche Aufwendungen	0,00	0	0	0	0	0			
<b>25</b>	<b>= Außerordentliches Ergebnis (Zeilen 23 und 24)</b>	<b>0,00</b>	<b>0</b>	<b>0</b>	<b>0</b>	<b>0</b>	<b>0</b>			
<b>26</b>	<b>= Ergebnis - vor Berücksichtigung der internen Leistungsbeziehungen - (Zeilen 22 und 25)</b>	<b>6.470.272,55</b>	<b>6.151.151</b>	<b>0</b>	<b>0</b>	<b>0</b>	<b>0</b>			
27	+ Erträge aus internen Leistungsbeziehungen	0,00	0	0	0	0	0			
28	- Aufwendungen aus internen Leistungsbeziehungen	-497.345,58	-458.575	0	0	0	0			
<b>29</b>	<b>= Teilergebnis (Zeilen 26, 27 und 28)</b>	<b>5.972.926,97</b>	<b>5.692.576</b>	<b>0</b>	<b>0</b>	<b>0</b>	<b>0</b>			

# Teilfinanzplan

DEZ03

Dezernat 03

1111107

BgA Wohn- und Geschäftsgrundstücke

Nr.	Bezeichnung Investitionstätigkeiten	Jahresergebnis 2014	Haushaltsansatz		Verpflichtungs- ermächtigung	Finanzplanzeitraum		
			2015	2016		2017	2018	2019
1	+ Einzahlungen aus Zuwendungen für Investitionsmaßnahmen	0,00	0	0	0	0	0	0
2	+ Einzahlungen aus der Veräußerung von Sachanlagen	3.293.094,00	1.000.000	0	0	0	0	0
3	+ Einzahlungen aus der Veräußerung von Finanzanlagen	0,00	0	0	0	0	0	0
4	+ Einzahlungen aus Beiträgen u.ä. Entgelten	0,00	0	0	0	0	0	0
5	+ Sonstige Investitionseinzahlungen	0,00	0	0	0	0	0	0
<b>6</b>	<b>= Einzahlungen aus Investitionstätigkeit</b>	<b>3.293.094,00</b>	<b>1.000.000</b>	<b>0</b>	<b>0</b>	<b>0</b>	<b>0</b>	<b>0</b>
7	- Auszahlungen für den Erwerb von Grundstücken und Gebäuden	-208.357,45	-1.750.000	0	0	0	0	0
8	- Auszahlungen für Baumaßnahmen	-1.399.800,00	-5.000.000	0	0	0	0	0
9	- Auszahlungen für den Erwerb von beweglichem Anlagevermögen	0,00	0	0	0	0	0	0
10	- Auszahlungen für den Erwerb von Finanzanlagen	0,00	0	0	0	0	0	0
11	- Auszahlungen von aktivierbaren Zuwendungen	0,00	0	0	0	0	0	0
12	- Sonstige Investitionsauszahlungen	0,00	0	0	0	0	0	0
<b>13</b>	<b>= Auszahlungen aus Investitionstätigkeit</b>	<b>-1.608.157,45</b>	<b>-6.750.000</b>	<b>0</b>	<b>0</b>	<b>0</b>	<b>0</b>	<b>0</b>
<b>14</b>	<b>= Saldo aus Investitionstätigkeit Summe</b>	<b>1.684.936,55</b>	<b>-5.750.000</b>	<b>0</b>	<b>0</b>	<b>0</b>	<b>0</b>	<b>0</b>



## Produktbeschreibung

DEZ03                      **Dezernat 03**  
5151103                   **Sicherung und Umsetzung der Bauleitplanung, Planfeststellungsverfahren**

---

<b>Org.-Einheit</b>	zust.: A 6000 Bauverwaltungsamt bewirt.: A 6000 Bauverwaltungsamt
<b>Verantwortlich</b>	Lausecker, Alexandra
<b>Beschreibung</b>	Zur Umsetzung der Ziele eines Bebauungsplanes sind u.a. Grundstücksregelungen mit Privateigentümern zu treffen, Grundbesitz innerhalb der Verwaltung zu ordnen und ggf. gesetzliche Vorkaufsrechte auszuüben. Bei Planfeststellungsverfahren sind zur Vorbereitung politischer Beschlüsse die unterschiedlichen Ämterinteressen abzustimmen und zusammen zu fassen.
<b>Leistungen</b>	01 Sicherung und Umsetzung der Bauleitplanung 02 Planfeststellungsverfahren 03 Vorkaufsrechte an Grundstücken
<b>Auftr.Grundl.</b>	Baugesetzbuch, Bauordnung Nordrhein-Westfalen, Verwaltungsverfahrensgesetz, Straßen- und Wegegesetz, Personenbeförderungsgesetz, Bundesfernstraßengesetz, Landesenteignungs- und Entschädigungsgesetz u. a.
<b>Zielgruppen</b>	Grundstückseigentümer/-innen Antragsteller/-innen Planungsträger Fachdienststellen
<b>Produktziele</b>	01 Zeitnahe Entscheidung über Anträge für gesetzliches Vorkaufsrecht (Leistung 03)
<b>Vermerke</b>	Die Maßnahmen Freilegungsmaßnahmen Grunderwerb (7.00960001) und Freilegungsmaßnahmen Leibrenten (7.00960002) bilden ein Budget.

## Kennzahlen

DEZ03

Dezernat 03

5151103

Maßnahme Bauleitplanung,Planfeststellung

---

### Werte der Indikatoren

Kennzahlen	Bezeichnung	Ist-Zahlen	Plan-Zahlen	
		2014	2015	2016
A00001	Aufwandsdeckungsgrad (Prozent)	17,15	16,41	14,86
A00002	Verwaltungs/Betriebsaufwand je Einwohner (Euro)	1,02	1,02	1,12
P00234	Zeugnis Vorkaufsrechte in ca.12 AT (Prozent)	91,50	90,00	90,00

# Erläuterungen

DEZ03

Dezernat 03

5151103

Maßnahme Bauleitplanung,Planfeststellung

## Teilergebnisplan:

### Erträge

Öffentlich-rechtliche Leistungsentgelte:

Gebühren für die Genehmigung von Zeugnissen (Vorkaufsrechte) gem. § 28 Abs. 1 Baugesetzbuch

### Aufwendungen

Personalaufwendungen:

Bezüge, Beihilfen, regelmäßige Entgelte sowie Leistungsentgelte für tariflich Beschäftigte, Beiträge zu den Versorgungskassen / Sozialversicherungen, Zuführungen zu den Personalrückstellungen

Versorgungsaufwendungen:

Versorgungsaufwendungen sowie Beihilfen für städtische Versorgungsempfänger, Zuführungen zu den Personalrückstellungen

Aufwendungen für Sach- und Dienstleistungen:

Aufwendungen für Unterhaltung (z. B. der Betriebs- und Geschäftsausstattung)

Bilanzielle Abschreibungen:

Abschreibungen auf Betriebs- und Geschäftsausstattung

Sonstige ordentliche Aufwendungen:

Grunderwerbskosten inklusive Nebenkosten, Sachverständigen-, Gerichts- und ähnliche Kosten, Aufwendungen für Aus- und Fortbildung inklusive Reisekosten, Miete für PKW-Stellplatz, Büromaterial, Leasinggebühren für Selbstfahrer-Dienstwagen, Kfz-Steuer, Geschäftsaufwendungen im Rahmen von Vorleistungen des Amtes 10 -Hauptamt- und der Weiterberechnung mit den Fachämtern (z. B. anteilige Beiträge an den Kommunalen Arbeitgeberverband, Fernspreckgebühren, Zeitschriften, Diensttickets)

Aufwendungen aus internen Leistungsbeziehungen:

Aufwendungen für interne Mieten und Betriebskosten, für Serviceleistungen der Personalverwaltung und der Ämter 62 und 68

## Teilfinanzplan - Übersicht der Investitionsmaßnahmen:

**oberhalb der Maßnahmenwertgrenze:**

Erwerb von öffentlichen Verkehrsflächen (Verkehrsgrün-, Bürgersteig-, Straßen- und Radwegeflächen sowie Flächen, die als Ausgleich für Eingriffe in Natur und Landschaft dienen), inkl. Gerichts- und Notarkosten, Vermessungskosten, Umzugsbeihilfen, Versetzung von Einfriedungen etc.

**unterhalb der Maßnahmenwertgrenze:**

---



# Teilergebnisplan

DEZ03

Dezernat 03

5151103

Maßnahme Bauleitplanung, Planfeststellung

Nr.	Bezeichnung	Jahresergebnis	Haushaltsansatz		Finanzplanzeitraum		
		2014	2015	2016	2017	2018	2019
1	+ Steuern und ähnliche Abgaben	0,00	0	0	0	0	0
2	+ Zuwendungen und allgemeine Umlagen	0,00	0	0	0	0	0
3	+ Sonstige Transfererträge	0,00	0	0	0	0	0
4	+ Öffentlich-rechtliche Leistungsentgelte	105.035,02	100.359	100.359	100.359	100.359	100.359
5	+ Privatrechtliche Leistungsentgelte	0,00	0	0	0	0	0
6	+ Kostenerstattungen und Kostenumlagen	0,00	0	0	0	0	0
7	+ Sonstige ordentliche Erträge	940,00	0	0	0	0	0
8	+ Aktivierte Eigenleistungen	0,00	0	0	0	0	0
9	+ Bestandsveränderungen (+/-)	0,00	0	0	0	0	0
<b>10</b>	<b>= Ordentliche Erträge</b>	<b>105.975,02</b>	<b>100.359</b>	<b>100.359</b>	<b>100.359</b>	<b>100.359</b>	<b>100.359</b>
11	- Personalaufwendungen	-411.569,31	-385.397	-438.497	-407.197	-416.697	-421.897
12	- Versorgungsaufwendungen	-104.159,34	-90.000	-109.000	-102.100	-107.700	-108.600
13	- Aufwendungen für Sach- und Dienstleistungen	-335,13	-572	-553	-553	-553	-553
14	- Bilanzielle Abschreibungen	-823,03	-445	-445	-169	-169	-169
15	- Transferaufwendungen	0,00	0	0	0	0	0
16	- Sonstige ordentliche Aufwendungen	-20.566,02	-55.730	-53.853	-53.853	-53.853	-53.853
<b>17</b>	<b>= Ordentliche Aufwendungen</b>	<b>-537.452,83</b>	<b>-532.144</b>	<b>-602.348</b>	<b>-563.872</b>	<b>-578.972</b>	<b>-585.072</b>
<b>18</b>	<b>= Ordentliches Ergebnis (Zeilen 10 und 17)</b>	<b>-431.477,81</b>	<b>-431.785</b>	<b>-501.989</b>	<b>-463.513</b>	<b>-478.613</b>	<b>-484.713</b>
19	+ Finanzerträge	0,00	0	0	0	0	0
20	- Zinsen und sonstige Finanzaufwendungen	-7.106,40	-6.500	0	0	0	0
<b>21</b>	<b>= Finanzergebnis (Zeilen 19 und 20)</b>	<b>-7.106,40</b>	<b>-6.500</b>	<b>0</b>	<b>0</b>	<b>0</b>	<b>0</b>
<b>22</b>	<b>= Ergebnis der laufenden Verwaltungstätigkeit (Zeilen 18 und 21)</b>	<b>-438.584,21</b>	<b>-438.285</b>	<b>-501.989</b>	<b>-463.513</b>	<b>-478.613</b>	<b>-484.713</b>
23	+ Außerordentliche Erträge	0,00	0	0	0	0	0
24	- Außerordentliche Aufwendungen	0,00	0	0	0	0	0
<b>25</b>	<b>= Außerordentliches Ergebnis (Zeilen 23 und 24)</b>	<b>0,00</b>	<b>0</b>	<b>0</b>	<b>0</b>	<b>0</b>	<b>0</b>
<b>26</b>	<b>= Ergebnis - vor Berücksichtigung der internen Leistungsbeziehungen - (Zeilen 22 und 25)</b>	<b>-438.584,21</b>	<b>-438.285</b>	<b>-501.989</b>	<b>-463.513</b>	<b>-478.613</b>	<b>-484.713</b>
27	+ Erträge aus internen Leistungsbeziehungen	0,00	0	0	0	0	0
28	- Aufwendungen aus internen Leistungsbeziehungen	-73.331,38	-72.960	-72.960	-72.960	-72.960	-72.960
<b>29</b>	<b>= Teilergebnis (Zeilen 26, 27 und 28)</b>	<b>-511.915,59</b>	<b>-511.245</b>	<b>-574.949</b>	<b>-536.473</b>	<b>-551.573</b>	<b>-557.673</b>

# Teilfinanzplan

DEZ03

Dezernat 03

5151103

Maßnahme Bauleitplanung, Planfeststellung

Nr.	Bezeichnung Investitionstätigkeiten	Jahresergebnis 2014	Haushaltsansatz		Verpflichtungs- ermächtigung	Finanzplanzeitraum		
			2015	2016		2017	2018	2019
1	+ Einzahlungen aus Zuwendungen für Investitionsmaßnahmen	0,00	0	0	0	0	0	0
2	+ Einzahlungen aus der Veräußerung von Sachanlagen	85.446,00	500.000	500.000	0	500.000	500.000	500.000
3	+ Einzahlungen aus der Veräußerung von Finanzanlagen	0,00	0	0	0	0	0	0
4	+ Einzahlungen aus Beiträgen u.ä. Entgelten	0,00	0	0	0	0	0	0
5	+ Sonstige Investitionseinzahlungen	0,00	0	0	0	0	0	0
<b>6</b>	<b>= Einzahlungen aus Investitionstätigkeit</b>	<b>85.446,00</b>	<b>500.000</b>	<b>500.000</b>	<b>0</b>	<b>500.000</b>	<b>500.000</b>	<b>500.000</b>
7	- Auszahlungen für den Erwerb von Grundstücken und Gebäuden	-187.111,78	-1.850.175	-2.925.000	-306.250	-1.225.000	-1.225.000	-1.225.000
8	- Auszahlungen für Baumaßnahmen	0,00	0	0	0	0	0	0
9	- Auszahlungen für den Erwerb von beweglichem Anlagevermögen	-2.165,82	0	0	0	0	0	0
10	- Auszahlungen für den Erwerb von Finanzanlagen	0,00	0	0	0	0	0	0
11	- Auszahlungen von aktivierbaren Zuwendungen	0,00	0	0	0	0	0	0
12	- Sonstige Investitionsauszahlungen	0,00	0	0	0	0	0	0
<b>13</b>	<b>= Auszahlungen aus Investitionstätigkeit</b>	<b>-189.277,60</b>	<b>-1.850.175</b>	<b>-2.925.000</b>	<b>-306.250</b>	<b>-1.225.000</b>	<b>-1.225.000</b>	<b>-1.225.000</b>
<b>14</b>	<b>= Saldo aus Investitionstätigkeit Summe</b>	<b>-103.831,60</b>	<b>-1.350.175</b>	<b>-2.425.000</b>	<b>-306.250</b>	<b>-725.000</b>	<b>-725.000</b>	<b>-725.000</b>



## Produktbeschreibung

**DEZ03**                      **Dezernat 03**  
**5151104**                   **Rechnerische Prüfung und Dokumentation von Angeboten, Submission**

---

<b>Org.-Einheit</b>	zust.: A 6000 Bauverwaltungsamt bewirt.: A 6000 Bauverwaltungsamt
<b>Verantwortlich</b>	Paech, Alexander
<b>Beschreibung</b>	Vor einer Vergabe städtischer Aufträge für Bauleistungen und Lieferungen erfolgt der Versand oder Verkauf der Ausschreibungsunterlagen, die Eröffnung und rechnerische Prüfung der Angebote sowie deren Sicherung durch eine neutrale Stelle (Submissionstelle).
<b>Leistungen</b>	01 Veröffentlichung von Ausschreibungen sowie Eröffnung, Nachrechnung und Dokumentation von Angeboten
<b>Auftr.Grundl.</b>	Haushaltsgrundsatzgesetz, Gesetz gegen Wettbewerbsbeschränkung, Vergabeordnung, Gemeindehaushaltsverordnung, Verdingungsordnung für Bauleistungen A/ Verdingungsordnung für Leistungen A, Verdingungsordnung für freiberufliche Leistungen, Sektorenverordnung, Tariftreue- und Vergabegesetz NRW
<b>Zielgruppen</b>	Teilnehmer/-innen am Wettbewerb Auftragsvergebende Verwaltungsstellen
<b>Produktziele</b>	01 Zeitnahe Abwicklung von Angebotsprüfungen (Leistung 01)

## Kennzahlen

DEZ03

Dezernat 03

5151104

Submissionsstelle

---

### Werte der Indikatoren

Kennzahlen	Bezeichnung	Ist-Zahlen	Plan-Zahlen	
		2014	2015	2016
A00001	Aufwandsdeckungsgrad (Prozent)	9,25	13,91	12,67
A00002	Verwaltungs/Betriebsaufwand je Einwohner (Euro)	1,43	1,20	1,30
P00235	Rechn.Angebotsprüfung in ca. 5 AT (Prozent)	90,00	90,00	90,00

## Erläuterungen

DEZ03

Dezernat 03

5151104

Submissionsstelle

### Teilergebnisplan:

#### **Erträge**

Privatrechtliche Leistungsentgelte:

Entschädigung für die Abgabe von Leistungsverzeichnissen und anderen Unterlagen bei öffentlichen Ausschreibungen, Erträge für Serviceleistungen für die Kliniken und Seniorenzentren, den Stadtbetrieb Zentrale Dienste, den Stadtentwässerungsbetrieb sowie die Ämter 52 und 68/4

#### **Aufwendungen**

Personalaufwendungen:

Bezüge, Beihilfen, regelmäßige Entgelte sowie Leistungsentgelte für tariflich Beschäftigte, Beiträge zu den Versorgungskassen / Sozialversicherungen, Zuführungen zu den Personalrückstellungen

Versorgungsaufwendungen:

Versorgungsaufwendungen sowie Beihilfen für städtische Versorgungsempfänger, Zuführungen zu den Personalrückstellungen

Aufwendungen für Sach- und Dienstleistungen:

Aufwendungen für Unterhaltung (z. B. der Betriebs- und Geschäftsausstattung)

Bilanzielle Abschreibungen:

Abschreibungen auf Betriebs- und Geschäftsausstattung

Sonstige ordentliche Aufwendungen:

Geschäftsaufwendungen im Rahmen von Vorleistungen des Amtes 10 -Hauptamt- und der Weiterberechnung mit den Fachämtern (z. B. anteilige Beiträge an den Kommunalen Arbeitgeberverband, Fernsprechgebühren, Zeitschriften, Dienstickets), Kfz-Steuer

Aufwendungen aus internen Leistungsbeziehungen:

Aufwendungen für interne Mieten und Betriebskostenvorauszahlungen an das Amt für Immobilienmanagement sowie für die Serviceleistungen der Personalverwaltung und der Ämter 62 und 68

### Teilfinanzplan - Übersicht der Investitionsmaßnahmen:

oberhalb der Maßnahmenwertgrenze:

---

unterhalb der Maßnahmenwertgrenze:

---

# Teilergebnisplan

DEZ03

Dezernat 03

5151104

Submissionstelle

Nr.	Bezeichnung	Jahresergebnis	Haushaltsansatz		Finanzplanzeitraum		
		2014	2015	2016	2017	2018	2019
1	+ Steuern und ähnliche Abgaben	0,00	0	0	0	0	0
2	+ Zuwendungen und allgemeine Umlagen	0,00	0	0	0	0	0
3	+ Sonstige Transfererträge	0,00	0	0	0	0	0
4	+ Öffentlich-rechtliche Leistungsentgelte	0,00	0	0	0	0	0
5	+ Privatrechtliche Leistungsentgelte	79.860,94	99.300	99.300	99.300	99.300	99.300
6	+ Kostenerstattungen und Kostenumlagen	0,00	0	0	0	0	0
7	+ Sonstige ordentliche Erträge	0,00	0	0	0	0	0
8	+ Aktivierte Eigenleistungen	0,00	0	0	0	0	0
9	+ Bestandsveränderungen (+/-)	0,00	0	0	0	0	0
<b>10</b>	<b>= Ordentliche Erträge</b>	<b>79.860,94</b>	<b>99.300</b>	<b>99.300</b>	<b>99.300</b>	<b>99.300</b>	<b>99.300</b>
11	- Personalaufwendungen	-600.359,99	-478.672	-530.572	-499.672	-508.472	-508.572
12	- Versorgungsaufwendungen	-112.731,57	-89.300	-107.700	-102.400	-106.500	-101.800
13	- Aufwendungen für Sach- und Dienstleistungen	-628,38	-1.072	-1.035	-1.035	-1.035	-1.035
14	- Bilanzielle Abschreibungen	-246,35	-264	-264	-264	-264	-264
15	- Transferaufwendungen	0,00	0	0	0	0	0
16	- Sonstige ordentliche Aufwendungen	-12.627,33	-10.766	-10.403	-10.403	-10.403	-10.403
<b>17</b>	<b>= Ordentliche Aufwendungen</b>	<b>-726.593,62</b>	<b>-580.074</b>	<b>-649.974</b>	<b>-613.774</b>	<b>-626.674</b>	<b>-622.074</b>
<b>18</b>	<b>= Ordentliches Ergebnis (Zeilen 10 und 17)</b>	<b>-646.732,68</b>	<b>-480.774</b>	<b>-550.674</b>	<b>-514.474</b>	<b>-527.374</b>	<b>-522.774</b>
19	+ Finanzerträge	0,00	0	0	0	0	0
20	- Zinsen und sonstige Finanzaufwendungen	0,00	0	0	0	0	0
<b>21</b>	<b>= Finanzergebnis (Zeilen 19 und 20)</b>	<b>0,00</b>	<b>0</b>	<b>0</b>	<b>0</b>	<b>0</b>	<b>0</b>
<b>22</b>	<b>= Ergebnis der laufenden Verwaltungstätigkeit (Zeilen 18 und 21)</b>	<b>-646.732,68</b>	<b>-480.774</b>	<b>-550.674</b>	<b>-514.474</b>	<b>-527.374</b>	<b>-522.774</b>
23	+ Außerordentliche Erträge	0,00	0	0	0	0	0
24	- Außerordentliche Aufwendungen	0,00	0	0	0	0	0
<b>25</b>	<b>= Außerordentliches Ergebnis (Zeilen 23 und 24)</b>	<b>0,00</b>	<b>0</b>	<b>0</b>	<b>0</b>	<b>0</b>	<b>0</b>
<b>26</b>	<b>= Ergebnis - vor Berücksichtigung der internen Leistungsbeziehungen - (Zeilen 22 und 25)</b>	<b>-646.732,68</b>	<b>-480.774</b>	<b>-550.674</b>	<b>-514.474</b>	<b>-527.374</b>	<b>-522.774</b>
27	+ Erträge aus internen Leistungsbeziehungen	0,00	0	0	0	0	0
28	- Aufwendungen aus internen Leistungsbeziehungen	-136.853,51	-133.547	-133.547	-133.547	-133.547	-133.547
<b>29</b>	<b>= Teilergebnis (Zeilen 26, 27 und 28)</b>	<b>-783.586,19</b>	<b>-614.321</b>	<b>-684.221</b>	<b>-648.021</b>	<b>-660.921</b>	<b>-656.321</b>





## Produktbeschreibung

DEZ03                      **Dezernat 03**  
5151105                   **Sicherung und Finanzierung von Erschließung und Infrastruktur**

---

<b>Org.-Einheit</b>	zust.: A 6000 Bauverwaltungsamt bewirt.: A 6000 Bauverwaltungsamt
<b>Verantwortlich</b>	Grafen, Annemarie
<b>Beschreibung</b>	Zur rechtzeitigen und gesicherten Herstellung und Finanzierung der öffentlichen Erschließung und Infrastruktur von Neubauvorhaben im Rahmen von Bauleitplan-, und Umlegungsverfahren und Bauanträgen sowie städtebaulichen Großprojekten durch Fahr- und Gehwege, Kanäle, Beleuchtung, Grünflächen, Versorgungsleitungen, Infrastruktureinrichtungen (z.B. Kindertagesstätten) sowie zur Festschreibung bestimmter Planungs-, Bau- oder Nutzungsverpflichtungen (z.B. sozialer Wohnungsbau, Architektur) werden mit Investoren/Bauherren Verträge geschlossen und deren Umsetzung begleitet. Wirken sich bauliche Änderungen auf den vorhandenen öffentlichen Straßenraum aus (z.B. Bordsteinabsenkung für Garage oder Feuerwehr), oder wird öffentlicher Straßenraum dauerhaft baulich privat genutzt, so wird der Bauherr vertraglich zur Übernahme der Änderungskosten bzw. der Kosten der Nutzung verpflichtet. Wird öffentlicher Raum (Straße, Grünfläche) unter- oder überbaut, so wird dies in einem Gestattungsvertrag/ Bedingungsschreiben geregelt und ein entsprechendes Überbautentgelt erhoben.
<b>Leistungen</b>	01 Verträge über Erschließung und Infrastruktur 02 Bescheide und Stellungnahmen zur Erschließung und Infrastruktur, straßenrechtliche Stellungnahmen 03 Eigenfinanzierung von Erschließung 04 Erhebung von Überbautentgelten im Rahmen von Gestattungsverträgen/ Bedingungsschreiben
<b>Auftr.Grundl. Zielgruppen</b>	Baugesetzbuch, Bauordnung Nordrhein-Westfalen, Straßen- und Wegegesetz, Ratsbeschluss Investoren/-innen Bauherren/-innen Umlegungsbeteiligte Anlieger/-innen Fachdienststellen
<b>Produktziele</b>	01 Zügige Bearbeitung von erschließungsrechtlichen Stellungnahmen zu Bauantragsverfahren (Leistung 02) 02 Zeitnahe Erarbeitung und Versendung des 1. Entwurfes eines Städtebaulichen Vertrages im jeweiligen Projekt (Leistung 01)
<b>Vermerke</b>	Die Erträge und Aufwendungen der Produktsachkonten 051 511 050 4591000 und 5221000 werden zu einem Budget zusammengefasst. Mehrerträge berechtigen zu Mehraufwendungen. In der Bilanz zusätzlich eingestellte Forderungen für städtebauliche Verträge sowie Mehreinzahlungen abzüglich realisierter Forderungen bei den Maßnahmen 7.0119XXXX berechtigen zu Mehrauszahlungen bei denselben Aufträgen. Ferner bilden die Auszahlungskonten eines Projektes ein Budget. Mehreinzahlungen bei der Maßnahme 7.00890001 berechtigen zu Mehrauszahlungen in der gleichen Maßnahme. Mehreinzahlungen bei den jeweiligen Maßnahmen des Nummernkreises 7.0090XXXX berechtigen zu Mehrauszahlungen in der gleichen Maßnahme.

## Kennzahlen

DEZ03

Dezernat 03

5151105

Sicherung Erschließung / Infrastruktur

---

### Werte der Indikatoren

Kennzahlen	Bezeichnung	Ist-Zahlen	Plan-Zahlen	
		2014	2015	2016
A00001	Aufwandsdeckungsgrad (Prozent)	41,81	4,61	4,25
A00002	Verwaltungs/Betriebsaufwand je Einwohner (Euro)	3,93	3,27	3,51
P00236	Erschl.rechtl.Stellungnahmen in ca.35 AT (Prozent)	106,25	90,00	90,00

# Erläuterungen

DEZ03

Dezernat 03

5151105

Sicherung Erschließung / Infrastruktur

## Teilergebnisplan:

### Erträge

Kostenerstattungen und Kostenumlagen

Vorschüsse von Bauherren zur Durchführung von Änderungsarbeiten im Straßenraum

### Aufwendungen

Personalaufwendungen:

Bezüge, Beihilfen, regelmäßige Entgelte sowie Leistungsentgelte für tariflich Beschäftigte, Beiträge zu den Versorgungskassen / Sozialversicherungen, Zuführungen zu den Personalrückstellungen

Versorgungsaufwendungen:

Versorgungsaufwendungen sowie Beihilfen für städtische Versorgungsempfänger, Zuführungen zu den Personalrückstellungen

Aufwendungen für Sach- und Dienstleistungen:

Aufwendungen für Änderungsarbeiten im Straßenraum, Aufwendungen für Unterhaltung (z. B. der Betriebs- und Geschäftsausstattung)

Bilanzielle Abschreibungen:

Abschreibungen auf Betriebs- und Geschäftsausstattung

Sonstige ordentliche Aufwendungen:

Geschäftsaufwendungen im Rahmen von Vorleistungen des Amtes 10 -Hauptamt- und der Weiterberechnung mit den Fachämtern (z. B. anteilige Beiträge an den Kommunalen Arbeitgeberverband, Fernsprechgebühren, Zeitschriften, Diensttickets), Aufwendungen für Aus- und Fortbildung inklusive Reisekosten, Miete für PKW-Stellplatz, Büromaterial, Leasinggebühren für Selbstfahrer-Dienstwagen, Kfz-Steuer, Geschäftsaufwendungen im Rahmen von Vorleistungen des Amtes 10 -Hauptamt- und der Weiterberechnung mit den Fachämtern (z. B. anteilige Beiträge an den Kommunalen Arbeitgeberverband, Fernsprechgebühren, Zeitschriften, Diensttickets)

Aufwendungen aus internen Leistungsbeziehungen:

Aufwendungen für interne Mieten und Betriebskostenvorauszahlungen an das Amt für Immobilienmanagement sowie für die Serviceleistungen der Personalverwaltung und der Ämter 62 und 68

## Teilfinanzplan - Übersicht der Investitionsmaßnahmen:

**oberhalb der Maßnahmenwertgrenze:**

Satzungsgemäße Fertigstellung bereits angebauter Straßen mit tiefer liegenden Fahrbahnen bzw. fehlenden Rest- und Zwischenstücken

**unterhalb der Maßnahmenwertgrenze:**

Finanzierung von Erschließungsmaßnahmen in Umlegungsgebieten, Vorschüsse Dritter zur Durchführung von Änderungsarbeiten im Straßenraum und Verwendung dieser Vorschüsse, Beteiligung der Stadt an den Kosten von Erschließungsanlagen bei Vertragsstraßen, Beschaffung von Mobiliar

# Teilergebnisplan

DEZ03

Dezernat 03

5151105

Sicherung Erschließung / Infrastruktur

Nr.	Bezeichnung	Jahresergebnis		Haushaltsansatz		Finanzplanzeitraum		
		2014	2015	2016	2017	2018	2019	
1	+ Steuern und ähnliche Abgaben	0,00	0	0	0	0	0	0
2	+ Zuwendungen und allgemeine Umlagen	0,00	0	0	0	0	0	0
3	+ Sonstige Transfererträge	0,00	0	0	0	0	0	0
4	+ Öffentlich-rechtliche Leistungsentgelte	0,00	0	0	0	0	0	0
5	+ Privatrechtliche Leistungsentgelte	0,00	0	0	0	0	0	0
6	+ Kostenerstattungen und Kostenumlagen	-193.282,28	0	0	0	0	0	0
7	+ Sonstige ordentliche Erträge	1.184.352,12	90.000	90.000	90.000	90.000	90.000	90.000
8	+ Aktivierte Eigenleistungen	0,00	0	0	0	0	0	0
9	+ Bestandsveränderungen (+/-)	0,00	0	0	0	0	0	0
<b>10</b>	<b>= Ordentliche Erträge</b>	<b>991.069,84</b>	<b>90.000</b>	<b>90.000</b>	<b>90.000</b>	<b>90.000</b>	<b>90.000</b>	<b>90.000</b>
11	- Personalaufwendungen	-1.233.949,02	-1.311.845	-1.443.845	-1.358.545	-1.329.345	-1.340.845	-1.340.845
12	- Versorgungsaufwendungen	-269.524,09	-273.900	-314.300	-299.600	-262.200	-260.100	-260.100
13	- Aufwendungen für Sach- und Dienstleistungen	-541.279,17	-101.930	-98.498	-98.498	-98.498	-98.498	-98.498
14	- Bilanzielle Abschreibungen	-2.182,96	-206	-206	-206	-206	-206	-206
15	- Transferaufwendungen	0,00	0	0	0	0	0	0
16	- Sonstige ordentliche Aufwendungen	-77.718,15	-19.358	-18.706	-18.706	-18.706	-18.706	-18.706
<b>17</b>	<b>= Ordentliche Aufwendungen</b>	<b>-2.124.653,39</b>	<b>-1.707.239</b>	<b>-1.875.555</b>	<b>-1.775.555</b>	<b>-1.708.955</b>	<b>-1.718.355</b>	<b>-1.718.355</b>
<b>18</b>	<b>= Ordentliches Ergebnis (Zeilen 10 und 17)</b>	<b>-1.133.583,55</b>	<b>-1.617.239</b>	<b>-1.785.555</b>	<b>-1.685.555</b>	<b>-1.618.955</b>	<b>-1.628.355</b>	<b>-1.628.355</b>
19	+ Finanzerträge	0,00	0	0	0	0	0	0
20	- Zinsen und sonstige Finanzaufwendungen	0,00	0	0	0	0	0	0
<b>21</b>	<b>= Finanzergebnis (Zeilen 19 und 20)</b>	<b>0,00</b>	<b>0</b>	<b>0</b>	<b>0</b>	<b>0</b>	<b>0</b>	<b>0</b>
<b>22</b>	<b>= Ergebnis der laufenden Verwaltungstätigkeit (Zeilen 18 und 21)</b>	<b>-1.133.583,55</b>	<b>-1.617.239</b>	<b>-1.785.555</b>	<b>-1.685.555</b>	<b>-1.618.955</b>	<b>-1.628.355</b>	<b>-1.628.355</b>
23	+ Außerordentliche Erträge	0,00	0	0	0	0	0	0
24	- Außerordentliche Aufwendungen	0,00	0	0	0	0	0	0
<b>25</b>	<b>= Außerordentliches Ergebnis (Zeilen 23 und 24)</b>	<b>0,00</b>	<b>0</b>	<b>0</b>	<b>0</b>	<b>0</b>	<b>0</b>	<b>0</b>
<b>26</b>	<b>= Ergebnis - vor Berücksichtigung der internen Leistungsbeziehungen - (Zeilen 22 und 25)</b>	<b>-1.133.583,55</b>	<b>-1.617.239</b>	<b>-1.785.555</b>	<b>-1.685.555</b>	<b>-1.618.955</b>	<b>-1.628.355</b>	<b>-1.628.355</b>
27	+ Erträge aus internen Leistungsbeziehungen	0,00	0	0	0	0	0	0
28	- Aufwendungen aus internen Leistungsbeziehungen	-246.575,53	-243.109	-243.109	-243.109	-243.109	-243.109	-243.109
<b>29</b>	<b>= Teilergebnis (Zeilen 26, 27 und 28)</b>	<b>-1.380.159,08</b>	<b>-1.860.348</b>	<b>-2.028.664</b>	<b>-1.928.664</b>	<b>-1.862.064</b>	<b>-1.871.464</b>	<b>-1.871.464</b>

# Teilfinanzplan

DEZ03

Dezernat 03

5151105

Sicherung Erschließung / Infrastruktur

Nr.	Bezeichnung Investitionstätigkeiten	Jahresergebnis 2014	Haushaltsansatz		Verpflichtungs- ermächtigung	Finanzplanzeitraum		
			2015	2016		2017	2018	2019
1	+ Einzahlungen aus Zuwendungen für Investitionsmaßnahmen	-29.590,94	0	0	0	0	0	0
2	+ Einzahlungen aus der Veräußerung von Sachanlagen	0,00	0	0	0	0	0	0
3	+ Einzahlungen aus der Veräußerung von Finanzanlagen	0,00	0	0	0	0	0	0
4	+ Einzahlungen aus Beiträgen u.ä. Entgelten	841.363,44	0	0	0	0	0	0
5	+ Sonstige Investitionseinzahlungen	-641.112,81	9.000	9.000	0	9.000	9.000	9.000
<b>6</b>	<b>= Einzahlungen aus Investitionstätigkeit</b>	<b>170.659,69</b>	<b>9.000</b>	<b>9.000</b>	<b>0</b>	<b>9.000</b>	<b>9.000</b>	<b>9.000</b>
7	- Auszahlungen für den Erwerb von Grundstücken und Gebäuden	0,00	0	0	0	0	0	0
8	- Auszahlungen für Baumaßnahmen	-1.066.202,70	-1.400.400	-650.400	-162.600	-650.400	-650.400	-650.400
9	- Auszahlungen für den Erwerb von beweglichem Anlagevermögen	-6.217,50	0	0	0	0	0	0
10	- Auszahlungen für den Erwerb von Finanzanlagen	0,00	0	0	0	0	0	0
11	- Auszahlungen von aktivierbaren Zuwendungen	-18.468,63	0	0	0	0	0	0
12	- Sonstige Investitionsauszahlungen	0,00	0	0	0	0	0	0
<b>13</b>	<b>= Auszahlungen aus Investitionstätigkeit</b>	<b>-1.090.888,83</b>	<b>-1.400.400</b>	<b>-650.400</b>	<b>-162.600</b>	<b>-650.400</b>	<b>-650.400</b>	<b>-650.400</b>
<b>14</b>	<b>= Saldo aus Investitionstätigkeit Summe</b>	<b>-920.229,14</b>	<b>-1.391.400</b>	<b>-641.400</b>	<b>-162.600</b>	<b>-641.400</b>	<b>-641.400</b>	<b>-641.400</b>

# Übersicht der Investitionsmaßnahmen

DEZ03

Dezernat 03

5151105

Sicherung Erschließung / Infrastruktur

	Jahresergebnis	Haushaltsansatz		Verpflichtungs- ermächtigung	Finanzplanzeitraum			bisher bereitgestellt	Gesamtein- und -auszahlungen
	2014	2015	2016		2017	2018	2019		

Maßnahmenwertgrenze 250.000 EUR

## 700890005: Str.Ausb.nicht ordnungsgem.erschl.Baug.

<b>Einzahlungen aus Investitionstätigkeit</b>	<b>0,00</b>	<b>0</b>	<b>0</b>	<b>0</b>	<b>0</b>	<b>0</b>	<b>0</b>	<b>0</b>	<b>0</b>
Auszahlungen für Baumaßnahmen	-206.427,80	-890.000	-490.000	-122.500	-490.000	-490.000	-490.000	0	0
<b>Auszahlungen aus Investitionstätigkeit</b>	<b>-206.427,80</b>	<b>-890.000</b>	<b>-490.000</b>	<b>-122.500</b>	<b>-490.000</b>	<b>-490.000</b>	<b>-490.000</b>	<b>0</b>	<b>0</b>
<b>Saldo aus Investitionstätigkeit</b>	<b>-206.427,80</b>	<b>-890.000</b>	<b>-490.000</b>	<b>-122.500</b>	<b>-490.000</b>	<b>-490.000</b>	<b>-490.000</b>	<b>0</b>	<b>0</b>

## 701190001: Städtebaul.Vertr.- Reitzensteinkaserne

Einzahlungen aus Beiträgen u.ä. Entgelten	707.119,91	0	0	0	0	0	0	862.120	862.120
Sonstige Investitionseinzahlungen	-597.090,12	0	0	0	0	0	0	110.755	110.755
<b>Einzahlungen aus Investitionstätigkeit</b>	<b>110.029,79</b>	<b>0</b>	<b>0</b>	<b>0</b>	<b>0</b>	<b>0</b>	<b>0</b>	<b>972.875</b>	<b>972.875</b>
Auszahlungen für Baumaßnahmen	0,00	0	0	0	0	0	0	-399.923	-399.923
<b>Auszahlungen aus Investitionstätigkeit</b>	<b>0,00</b>	<b>0</b>	<b>0</b>	<b>0</b>	<b>0</b>	<b>0</b>	<b>0</b>	<b>-399.923</b>	<b>-399.923</b>
<b>Saldo aus Investitionstätigkeit</b>	<b>110.029,79</b>	<b>0</b>	<b>0</b>	<b>0</b>	<b>0</b>	<b>0</b>	<b>0</b>	<b>572.952</b>	<b>572.952</b>

## 701190005: Erschließungsvertrag "An der Piwipp"

Einzahlungen aus Beiträgen u.ä. Entgelten	0,00	0	0	0	0	0	0	30.511	30.511
Sonstige Investitionseinzahlungen	-5.887,27	0	0	0	0	0	0	568.550	568.550
<b>Einzahlungen aus Investitionstätigkeit</b>	<b>-5.887,27</b>	<b>0</b>	<b>0</b>	<b>0</b>	<b>0</b>	<b>0</b>	<b>0</b>	<b>599.061</b>	<b>599.061</b>
Auszahlungen für Baumaßnahmen	0,00	0	0	0	0	0	0	-599.061	-599.061
<b>Auszahlungen aus Investitionstätigkeit</b>	<b>0,00</b>	<b>0</b>	<b>0</b>	<b>0</b>	<b>0</b>	<b>0</b>	<b>0</b>	<b>-599.061</b>	<b>-599.061</b>
<b>Saldo aus Investitionstätigkeit</b>	<b>-5.887,27</b>	<b>0</b>	<b>0</b>	<b>0</b>	<b>0</b>	<b>0</b>	<b>0</b>	<b>0</b>	<b>0</b>

## 701190007: SBV "Am Scheitenwege"

Einzahlungen aus Beiträgen u.ä. Entgelten	-31.881,67	0	0	0	0	0	0	27.638	27.638
<b>Einzahlungen aus Investitionstätigkeit</b>	<b>-31.881,67</b>	<b>0</b>	<b>0</b>	<b>0</b>	<b>0</b>	<b>0</b>	<b>0</b>	<b>27.638</b>	<b>27.638</b>
Auszahlungen für Baumaßnahmen	0,00	0	0	0	0	0	0	-609.711	-609.711
<b>Auszahlungen aus Investitionstätigkeit</b>	<b>0,00</b>	<b>0</b>	<b>0</b>	<b>0</b>	<b>0</b>	<b>0</b>	<b>0</b>	<b>-609.711</b>	<b>-609.711</b>
<b>Saldo aus Investitionstätigkeit</b>	<b>-31.881,67</b>	<b>0</b>	<b>0</b>	<b>0</b>	<b>0</b>	<b>0</b>	<b>0</b>	<b>-582.073</b>	<b>-582.073</b>

## 701310001: Erschl.Proj. m.int.Zahlg.- Am Quellenb.

<b>Einzahlungen aus Investitionstätigkeit</b>	<b>0,00</b>	<b>0</b>	<b>0</b>	<b>0</b>	<b>0</b>	<b>0</b>	<b>0</b>	<b>0</b>	<b>0</b>
Auszahlungen für Baumaßnahmen	-137.988,42	0	0	0	0	0	0	-4.208.771	-4.208.771
<b>Auszahlungen aus Investitionstätigkeit</b>	<b>-137.988,42</b>	<b>0</b>	<b>0</b>	<b>0</b>	<b>0</b>	<b>0</b>	<b>0</b>	<b>-4.208.771</b>	<b>-4.208.771</b>
<b>Saldo aus Investitionstätigkeit</b>	<b>-137.988,42</b>	<b>0</b>	<b>0</b>	<b>0</b>	<b>0</b>	<b>0</b>	<b>0</b>	<b>-4.208.771</b>	<b>-4.208.771</b>

	Jahresergebnis	Haushaltsansatz		Verpflichtungs- ermächtigung	Finanzplanzeitraum			bisher bereitgestellt	Gesamtein- und -auszahlungen
	2014	2015	2016		2017	2018	2019		

Maßnahmenwertgrenze 250.000 EUR

**701310002: Erschließungsprojekte - Plockstraße**

<b>Einzahlungen aus Investitionstätigkeit</b>	<b>0,00</b>	<b>0</b>	<b>0</b>	<b>0</b>	<b>0</b>	<b>0</b>	<b>0</b>	<b>0</b>	<b>0</b>
Auszahlungen für Baumaßnahmen	-30.384,41	0	0	0	0	0	0	-981.287	-981.287
Auszahlungen von aktivierbaren Zuwendungen	-18.468,63	0	0	0	0	0	0	-102.194	-102.194
<b>Auszahlungen aus Investitionstätigkeit</b>	<b>-48.853,04</b>	<b>0</b>	<b>0</b>	<b>0</b>	<b>0</b>	<b>0</b>	<b>0</b>	<b>-1.083.481</b>	<b>-1.083.481</b>
<b>Saldo aus Investitionstätigkeit</b>	<b>-48.853,04</b>	<b>0</b>	<b>0</b>	<b>0</b>	<b>0</b>	<b>0</b>	<b>0</b>	<b>-1.083.481</b>	<b>-1.083.481</b>

**unterhalb Wertgrenze:**

Einzahlungen aus Zuwendungen für Investitionsmaßnahmen	-29.590,94	0	0	0	0	0	0	-29.591	-29.591
Einzahlungen aus Beiträgen u.ä. Entgelten	166.125,20	0	0	0	0	0	0	230.265	230.265
Sonstige Investitionseinzahlungen	-38.135,42	9.000	9.000	0	9.000	9.000	9.000	168.530	168.530
<b>Einzahlungen aus Investitionstätigkeit</b>	<b>98.398,84</b>	<b>9.000</b>	<b>9.000</b>	<b>0</b>	<b>9.000</b>	<b>9.000</b>	<b>9.000</b>	<b>369.204</b>	<b>369.204</b>
Auszahlungen für Baumaßnahmen	-691.402,07	-510.400	-160.400	-40.100	-160.400	-160.400	-160.400	-946.081	-946.081
Auszahlungen für den Erwerb von beweglichem Anlagevermögen	-6.217,50	0	0	0	0	0	0	0	0
<b>Auszahlungen aus Investitionstätigkeit</b>	<b>-697.619,57</b>	<b>-510.400</b>	<b>-160.400</b>	<b>-40.100</b>	<b>-160.400</b>	<b>-160.400</b>	<b>-160.400</b>	<b>-946.081</b>	<b>-946.081</b>
<b>Saldo aus Investitionstätigkeit</b>	<b>-599.220,73</b>	<b>-501.400</b>	<b>-151.400</b>	<b>-40.100</b>	<b>-151.400</b>	<b>-151.400</b>	<b>-151.400</b>	<b>-576.877</b>	<b>-576.877</b>

## Produktbeschreibung

DEZ03

Dezernat 03

5151106

Abrechnung von Anliegerbeiträgen

---

<b>Org.-Einheit</b>	zust.: A 6000 Bauverwaltungsamt bewirt.: A 6000 Bauverwaltungsamt
<b>Verantwortlich</b>	Schwarz, Angelika
<b>Beschreibung</b>	Zur Refinanzierung der durch die Gemeinde vorfinanzierten Erstherstellung von öffentlichen Erschließungsanlagen (Fahrbahn, Gehweg, Beleuchtung etc.) werden von den Grundstückseigentümern Beiträge nach dem Baugesetzbuch erhoben. Bei einer späteren notwendigen Erneuerung, Verbesserung, Erweiterung der Erschließungsanlagen werden diese gemeindlichen Ausgaben als straßenbauliche Beiträge nach Kommunalabgabengesetz für das Land Nordrhein-Westfalen mit den Grundstücksanliegern abgerechnet. Daneben wird für den wirtschaftlichen Vorteil einer Anschlussmöglichkeit an die Entwässerungsanlage ein Kanalanschlussbeitrag vom Grundstückseigentümer erhoben. Einwendungen gegen Beitrags- und Gebührenbescheide; Festsetzungen zu Kostenersatzmaßnahmen und öffentlich-rechtliche Verträge der Bauverwaltung sind rechtlich zu prüfen; Ergebnis der Prüfung kann eine Änderung der Verwaltungsentscheidung sein. Ferner wird bei Klageverfahren Prozessbeistandschaft gewährleistet.
<b>Leistungen</b>	01 Beitragsverfahren nach BauGB und KAG NRW
<b>Auftr.Grundl.</b>	Baugesetzbuch, Kommunalabgabengesetz für das Land Nordrhein-Westfalen, Abgabenordnung, Gemeindeordnung Nordrhein-Westfalen, Satzungen, Verwaltungsgerichtsordnung u. a.
<b>Zielgruppen</b>	Grundstückseigentümer/-innen Erbbauberechtigte
<b>Produktziele</b>	01 zeitnahe Veranlagung zu Anliegerbeiträgen (Leistungen 01) 02 zeitnahe Bearbeitung von Anträgen auf Anliegerbescheinigungen (Leistung 01)



## Kennzahlen

DEZ03

Dezernat 03

5151106

Abrechnung von Anliegerbeiträgen

---

### Werte der Indikatoren

Kennzahlen	Bezeichnung	Ist-Zahlen	Plan-Zahlen	
		2014	2015	2016
A00001	Aufwandsdeckungsgrad (Prozent)	10,86	9,58	8,71
A00002	Verwaltungs/Betriebsaufwand je Einwohner (Euro)	3,03	3,01	3,28
P00237	Veranlagung nach Beitragspfl. ca.36 Mon. (Prozent)	83,50	90,00	90,00
P00238	Anliegerbescheinigungen in ca. 5 AT (Prozent)	100,00	90,00	90,00

## Erläuterungen

DEZ03

Dezernat 03

5151106

Abrechnung von Anliegerbeiträgen

### Teilergebnisplan:

#### Erträge

Öffentlich-rechtliche Leistungsentgelte:

Gebühren für die Erstellung von Anliegerbescheinigungen, ertragswirksame Auflösung von Sonderposten (für die gezahlten Anliegerbeiträge) über die Nutzungsdauer des jeweiligen Anlageguts, Verwaltungsgebühren

Kostenerstattungen und Kostenumlagen:

Erträge für Serviceleistungen für den Stadtentwässerungsbetrieb im Bereich der Erhebung des Kanalanschlussbeitrages

Sonstige ordentliche Erträge:

Stundungs- und Aussetzungszinsen nach BauGB und KAG

#### Aufwendungen

Personalaufwendungen:

Bezüge, Beihilfen, regelmäßige Entgelte sowie Leistungsentgelte für tariflich Beschäftigte, Beiträge zu den Versorgungskassen / Sozialversicherungen, Zuführungen zu den Personalrückstellungen

Versorgungsaufwendungen:

Versorgungsaufwendungen sowie Beihilfen für städtische Versorgungsempfänger, Zuführungen zu den Personalrückstellungen

Aufwendungen für Sach- und Dienstleistungen:

Aufwendungen für Unterhaltung (z. B. der Betriebs- und Geschäftsausstattung)

Bilanzielle Abschreibungen:

Abschreibungen auf Betriebs- und Geschäftsausstattung

Sonstige ordentliche Aufwendungen:

Geschäftsaufwendungen im Rahmen von Vorleistungen des Amtes 10 -Hauptamt- und der Weiterberechnung mit den Fachämtern (z. B. anteilige Beiträge an den Kommunalen Arbeitgeberverband, Fernsprechgebühren, Zeitschriften, Diensttickets), Gebühren für die Ausstellung von Anliegerbescheinigungen im Falle von Erlass, Niederschlagung, Aussetzung der Vollziehung, Aufwendungen für Prozesszinsen in Erschließungsangelegenheiten nach dem Baugesetzbuch, dem Kommunalabgabengesetz entsprechend den Vorschriften der Abgabenordnung, Aufwendungen für Aus- und Fortbildung inklusive Reisekosten, Miete für PKW-Stellplatz, Büromaterial, Leasinggebühren für Selbstfahrer-Dienstwagen, Kfz-Steuer, Geschäftsaufwendungen im Rahmen von Vorleistungen des Amtes 10 -Hauptamt- und der Weiterberechnung mit den Fachämtern (z. B. anteilige Beiträge an den Kommunalen Arbeitgeberverband, Fernsprechgebühren, Zeitschriften, Diensttickets)

Aufwendungen aus internen Leistungsbeziehungen:

Aufwendungen für interne Mieten und Betriebskostenvorauszahlungen an das Amt für Immobilienmanagement sowie für die Serviceleistungen der Personalverwaltung und der Ämter 62 und 68

### Teilfinanzplan - Übersicht der Investitionsmaßnahmen:

**oberhalb der Maßnahmenwertgrenze:**

Erschließungsbeiträge, Satzungsgemäße Beiträge von Anliegern für straßenbauliche Maßnahmen zur Verbesserung und/oder Erneuerung von Straßen und deren Teileinrichtungen (z.B. Kanal)

**unterhalb der Maßnahmenwertgrenze:**

---

# Teilergebnisplan

DEZ03

Dezernat 03

5151106

Abrechnung von Anliegerbeiträgen

Nr.	Bezeichnung	Jahresergebnis			Haushaltsansatz		Finanzplanzeitraum		
		2014	2015	2016	2017	2018	2019		
1	+ Steuern und ähnliche Abgaben	0,00	0	0	0	0	0	0	
2	+ Zuwendungen und allgemeine Umlagen	0,00	0	0	0	0	0	0	
3	+ Sonstige Transfererträge	0,00	0	0	0	0	0	0	
4	+ Öffentlich-rechtliche Leistungsentgelte	66.412,37	50.434	50.434	50.434	50.434	50.434	50.434	
5	+ Privatrechtliche Leistungsentgelte	0,00	0	0	0	0	0	0	
6	+ Kostenerstattungen und Kostenumlagen	125.707,00	110.000	110.000	110.000	110.000	110.000	110.000	
7	+ Sonstige ordentliche Erträge	6.229,23	12.050	12.050	12.050	12.050	12.050	12.050	
8	+ Aktivierte Eigenleistungen	0,00	0	0	0	0	0	0	
9	+ Bestandsveränderungen (+/-)	0,00	0	0	0	0	0	0	
<b>10</b>	<b>= Ordentliche Erträge</b>	<b>198.348,60</b>	<b>172.484</b>	<b>172.484</b>	<b>172.484</b>	<b>172.484</b>	<b>172.484</b>	<b>172.484</b>	
11	- Personalaufwendungen	-1.297.310,15	-1.340.162	-1.466.662	-1.392.162	-1.419.262	-1.430.462	-1.430.462	
12	- Versorgungsaufwendungen	-255.528,31	-188.700	-242.700	-222.600	-235.900	-232.600	-232.600	
13	- Aufwendungen für Sach- und Dienstleistungen	-1.131,08	-1.930	-1.865	-1.865	-1.865	-1.865	-1.865	
14	- Bilanzielle Abschreibungen	-404,25	-281	-281	-281	-281	-281	-281	
15	- Transferaufwendungen	0,00	0	0	0	0	0	0	
16	- Sonstige ordentliche Aufwendungen	-25.042,86	-24.873	-24.036	-24.036	-24.036	-24.036	-24.036	
<b>17</b>	<b>= Ordentliche Aufwendungen</b>	<b>-1.579.416,65</b>	<b>-1.555.946</b>	<b>-1.735.544</b>	<b>-1.640.944</b>	<b>-1.681.344</b>	<b>-1.689.244</b>	<b>-1.689.244</b>	
<b>18</b>	<b>= Ordentliches Ergebnis (Zeilen 10 und 17)</b>	<b>-1.381.068,05</b>	<b>-1.383.462</b>	<b>-1.563.060</b>	<b>-1.468.460</b>	<b>-1.508.860</b>	<b>-1.516.760</b>	<b>-1.516.760</b>	
19	+ Finanzerträge	0,00	0	0	0	0	0	0	
20	- Zinsen und sonstige Finanzaufwendungen	0,00	0	0	0	0	0	0	
<b>21</b>	<b>= Finanzergebnis (Zeilen 19 und 20)</b>	<b>0,00</b>	<b>0</b>	<b>0</b>	<b>0</b>	<b>0</b>	<b>0</b>	<b>0</b>	
<b>22</b>	<b>= Ergebnis der laufenden Verwaltungstätigkeit (Zeilen 18 und 21)</b>	<b>-1.381.068,05</b>	<b>-1.383.462</b>	<b>-1.563.060</b>	<b>-1.468.460</b>	<b>-1.508.860</b>	<b>-1.516.760</b>	<b>-1.516.760</b>	
23	+ Außerordentliche Erträge	0,00	0	0	0	0	0	0	
24	- Außerordentliche Aufwendungen	0,00	0	0	0	0	0	0	
<b>25</b>	<b>= Außerordentliches Ergebnis (Zeilen 23 und 24)</b>	<b>0,00</b>	<b>0</b>	<b>0</b>	<b>0</b>	<b>0</b>	<b>0</b>	<b>0</b>	
<b>26</b>	<b>= Ergebnis - vor Berücksichtigung der internen Leistungsbeziehungen - (Zeilen 22 und 25)</b>	<b>-1.381.068,05</b>	<b>-1.383.462</b>	<b>-1.563.060</b>	<b>-1.468.460</b>	<b>-1.508.860</b>	<b>-1.516.760</b>	<b>-1.516.760</b>	
27	+ Erträge aus internen Leistungsbeziehungen	0,00	0	0	0	0	0	0	
28	- Aufwendungen aus internen Leistungsbeziehungen	-247.415,73	-243.772	-243.772	-243.772	-243.772	-243.772	-243.772	
<b>29</b>	<b>= Teilergebnis (Zeilen 26, 27 und 28)</b>	<b>-1.628.483,78</b>	<b>-1.627.234</b>	<b>-1.806.832</b>	<b>-1.712.232</b>	<b>-1.752.632</b>	<b>-1.760.532</b>	<b>-1.760.532</b>	

# Teilfinanzplan

DEZ03

Dezernat 03

5151106

Abrechnung von Anliegerbeiträgen

Nr.	Bezeichnung Investitionstätigkeiten	Jahresergebnis 2014	Haushaltsansatz		Verpflichtungs- ermächtigung	Finanzplanzeitraum		
			2015	2016		2017	2018	2019
1	+ Einzahlungen aus Zuwendungen für Investitionsmaßnahmen	0,00	0	0	0	0	0	0
2	+ Einzahlungen aus der Veräußerung von Sachanlagen	0,00	0	0	0	0	0	0
3	+ Einzahlungen aus der Veräußerung von Finanzanlagen	0,00	0	0	0	0	0	0
4	+ Einzahlungen aus Beiträgen u.ä. Entgelten	3.222.824,27	3.250.000	3.250.000	0	3.250.000	3.250.000	3.250.000
5	+ Sonstige Investitionseinzahlungen	0,00	0	0	0	0	0	0
<b>6</b>	<b>= Einzahlungen aus Investitionstätigkeit</b>	<b>3.222.824,27</b>	<b>3.250.000</b>	<b>3.250.000</b>	<b>0</b>	<b>3.250.000</b>	<b>3.250.000</b>	<b>3.250.000</b>
7	- Auszahlungen für den Erwerb von Grundstücken und Gebäuden	0,00	0	0	0	0	0	0
8	- Auszahlungen für Baumaßnahmen	-408.775,69	-450.000	-385.000	-96.250	-385.000	-385.000	-385.000
9	- Auszahlungen für den Erwerb von beweglichem Anlagevermögen	0,00	0	0	0	0	0	0
10	- Auszahlungen für den Erwerb von Finanzanlagen	0,00	0	0	0	0	0	0
11	- Auszahlungen von aktivierbaren Zuwendungen	0,00	0	0	0	0	0	0
12	- Sonstige Investitionsauszahlungen	0,00	0	0	0	0	0	0
<b>13</b>	<b>= Auszahlungen aus Investitionstätigkeit</b>	<b>-408.775,69</b>	<b>-450.000</b>	<b>-385.000</b>	<b>-96.250</b>	<b>-385.000</b>	<b>-385.000</b>	<b>-385.000</b>
<b>14</b>	<b>= Saldo aus Investitionstätigkeit Summe</b>	<b>2.814.048,58</b>	<b>2.800.000</b>	<b>2.865.000</b>	<b>-96.250</b>	<b>2.865.000</b>	<b>2.865.000</b>	<b>2.865.000</b>

# Übersicht der Investitionsmaßnahmen

DEZ03

Dezernat 03

5151106

Abrechnung von Anliegerbeiträgen

	Jahresergebnis	Haushaltsansatz		Verpflichtungs- ermächtigung	Finanzplanzeitraum			bisher bereitgestellt	Gesamtein- und -auszahlungen
	2014	2015	2016		2017	2018	2019		
<b>Maßnahmenwertgrenze 250.000 EUR</b>									
<b>700890002: Zahlungen gem. § 8 KAG</b>									
Einzahlungen aus Beiträgen u.ä. Entgelten	2.252.469,87	1.250.000	1.250.000	0	1.250.000	1.250.000	1.250.000	0	0
<b>Einzahlungen aus Investitionstätigkeit</b>	<b>2.252.469,87</b>	<b>1.250.000</b>	<b>1.250.000</b>	<b>0</b>	<b>1.250.000</b>	<b>1.250.000</b>	<b>1.250.000</b>	<b>0</b>	<b>0</b>
Auszahlungen aus Investitionstätigkeit	0,00	0	0	0	0	0	0	0	0
<b>Saldo aus Investitionstätigkeit</b>	<b>2.252.469,87</b>	<b>1.250.000</b>	<b>1.250.000</b>	<b>0</b>	<b>1.250.000</b>	<b>1.250.000</b>	<b>1.250.000</b>	<b>0</b>	<b>0</b>
<b>700890004: Zahlungen gem. Satzung §127 BauGB</b>									
Einzahlungen aus Beiträgen u.ä. Entgelten	970.354,40	2.000.000	2.000.000	0	2.000.000	2.000.000	2.000.000	0	0
<b>Einzahlungen aus Investitionstätigkeit</b>	<b>970.354,40</b>	<b>2.000.000</b>	<b>2.000.000</b>	<b>0</b>	<b>2.000.000</b>	<b>2.000.000</b>	<b>2.000.000</b>	<b>0</b>	<b>0</b>
Auszahlungen für Baumaßnahmen	-408.775,69	-450.000	-385.000	-96.250	-385.000	-385.000	-385.000	0	0
<b>Auszahlungen aus Investitionstätigkeit</b>	<b>-408.775,69</b>	<b>-450.000</b>	<b>-385.000</b>	<b>-96.250</b>	<b>-385.000</b>	<b>-385.000</b>	<b>-385.000</b>	<b>0</b>	<b>0</b>
<b>Saldo aus Investitionstätigkeit</b>	<b>561.578,71</b>	<b>1.550.000</b>	<b>1.615.000</b>	<b>-96.250</b>	<b>1.615.000</b>	<b>1.615.000</b>	<b>1.615.000</b>	<b>0</b>	<b>0</b>

## Produktbeschreibung

DEZ03

Dezernat 03

5151107

**Gesamtstädtische finanzielle Koordinierung von Stadterneuerungsmaßnahmen**

---

**Org.-Einheit**

zust.: A 6000 Bauverwaltungsamt  
bewirt.: A 6000 Bauverwaltungsamt

**Verantwortlich**

Nießen, Heinz-Peter

**Beschreibung**

Für Gebiete mit städtebaulichem Neuordnungsbedarf werden von politischen Gremien Baumaßnahmen beschlossen, die von verschiedenen Fachdienststellen ("Bauherrenämter") der Verwaltung umzusetzen sind. Die verwaltungsinterne und -externe finanzielle Koordinierung dieser Baumaßnahmen (Beantragung von Fördermitteln, Mittelbewirtschaftung des städtischen Eigenanteils und der Fördermittel nach Baufortschritt und die Abrechnung der Fördermittel - Verwendungsnachweise - gegenüber dem Land) erfolgt zentral für alle Fachdienststellen der Verwaltung.

**Leistungen**

01 Gesamtstädtische finanzielle Koordinierung von Stadterneuerungsmaßnahmen

**Auftr.Grundl.**

Baugesetzbuch, Gemeindeordnung Nordrhein-Westfalen, Landeshaushaltsordnung, Förderrichtlinien Stadterneuerung

**Zielgruppen**

Fachdienststellen (Bauherrenämter)

**Produktziele**

01 Schnelle Erstellung angeforderter Bescheinigungen und zügige Erteilung von sanierungsrechtlichen Genehmigungen (Leistung 01)

## Kennzahlen

DEZ03

Dezernat 03

5151107

Finanz. Koordinierung d Stadterneuerung

---

### Werte der Indikatoren

Kennzahlen	Bezeichnung	Ist-Zahlen	Plan-Zahlen	
		2014	2015	2016
A00001	Aufwandsdeckungsgrad (Prozent)	2,74	1,65	2,11
A00002	Verwaltungs/Betriebsaufwand je Einwohner (Euro)	1,40	1,44	1,57
P00239	Bescheinigungen/Genehmigungen in ca.6 AT (Prozent)	90,00	90,00	90,00

## Erläuterungen

DEZ03

Dezernat 03

5151107

Finanz. Koordinierung d Stadterneuerung

### Teilergebnisplan:

#### **Erträge**

Öffentlich-rechtliche Leistungsentgelte:

Gebühren für Genehmigungen / Bescheinigungen nach dem Baugesetzbuch zu Grundstücken in Sanierungsgebieten

#### **Aufwendungen**

Personalaufwendungen:

Bezüge, Beihilfen, regelmäßige Entgelte sowie Leistungsentgelte für tariflich Beschäftigte, Beiträge zu den Versorgungskassen / Sozialversicherungen, Zuführungen zu den Personalrückstellungen

Versorgungsaufwendungen:

Versorgungsaufwendungen sowie Beihilfen für städtische Versorgungsempfänger, Zuführungen zu den Personalrückstellungen

Aufwendungen für Sach- und Dienstleistungen:

Aufwendungen für Unterhaltung (z. B. der Betriebs- und Geschäftsausstattung)

Bilanzielle Abschreibungen:

Abschreibungen auf Betriebs- und Geschäftsausstattung

Sonstige ordentliche Aufwendungen:

Aufwendungen für Aus- und Fortbildung inklusive Reisekosten, Miete für PKW-Stellplatz, Büromaterial, Leasinggebühren für Selbstfahrer-Dienstwagen, Kfz-Steuer, Geschäftsaufwendungen im Rahmen von Vorleistungen des Amtes 10 -Hauptamt- und der Weiterberechnung mit den Fachämtern (z. B. anteilige Beiträge an den Kommunalen Arbeitgeberverband, Fernspreckgebühren, Zeitschriften, Dienstickets)

Aufwendungen aus internen Leistungsbeziehungen:

Aufwendungen für interne Mieten und Betriebskostenvorauszahlungen an das Amt für Immobilienmanagement sowie für die Serviceleistungen der Personalverwaltung und der Ämter 62 und 68

### Teilfinanzplan - Übersicht der Investitionsmaßnahmen:

**oberhalb der Maßnahmenwertgrenze:**

Entwicklungskonzept Innenstadt Südost sowie Integrierte Quartiersentwicklungen Mörsenbroich und Wersten Süd-Ost einschließlich der dafür gewährten Landesmittel

**unterhalb der Maßnahmenwertgrenze:**

---



# Teilergebnisplan

DEZ03

Dezernat 03

5151107

Finanz. Koordinierung d Stadterneuerung

Nr.	Bezeichnung	Jahresergebnis	Haushaltsansatz		Finanzplanzeitraum		
		2014	2015	2016	2017	2018	2019
1	+ Steuern und ähnliche Abgaben	0,00	0	0	0	0	0
2	+ Zuwendungen und allgemeine Umlagen	0,00	0	0	0	0	0
3	+ Sonstige Transfererträge	0,00	0	0	0	0	0
4	+ Öffentlich-rechtliche Leistungsentgelte	23.114,00	14.156	20.000	14.156	14.156	14.156
5	+ Privatrechtliche Leistungsentgelte	0,00	0	0	0	0	0
6	+ Kostenerstattungen und Kostenumlagen	0,00	0	0	0	0	0
7	+ Sonstige ordentliche Erträge	0,00	0	0	0	0	0
8	+ Aktivierte Eigenleistungen	0,00	0	0	0	0	0
9	+ Bestandsveränderungen (+/-)	0,00	0	0	0	0	0
<b>10</b>	<b>= Ordentliche Erträge</b>	<b>23.114,00</b>	<b>14.156</b>	<b>20.000</b>	<b>14.156</b>	<b>14.156</b>	<b>14.156</b>
11	- Personalaufwendungen	-587.066,98	-578.045	-649.545	-611.445	-629.845	-566.245
12	- Versorgungsaufwendungen	-136.824,71	-162.200	-181.900	-184.400	-197.000	-133.300
13	- Aufwendungen für Sach- und Dienstleistungen	-502,70	-858	-829	-829	-829	-829
14	- Bilanzielle Abschreibungen	-652,84	-302	-229	-170	-171	-171
15	- Transferaufwendungen	0,00	0	0	0	0	0
16	- Sonstige ordentliche Aufwendungen	-10.080,10	-8.595	-8.306	-8.306	-8.306	-8.306
<b>17</b>	<b>= Ordentliche Aufwendungen</b>	<b>-735.127,33</b>	<b>-750.000</b>	<b>-840.809</b>	<b>-805.150</b>	<b>-836.151</b>	<b>-708.851</b>
<b>18</b>	<b>= Ordentliches Ergebnis (Zeilen 10 und 17)</b>	<b>-712.013,33</b>	<b>-735.844</b>	<b>-820.809</b>	<b>-790.994</b>	<b>-821.995</b>	<b>-694.695</b>
19	+ Finanzerträge	0,00	0	0	0	0	0
20	- Zinsen und sonstige Finanzaufwendungen	0,00	0	0	0	0	0
<b>21</b>	<b>= Finanzergebnis (Zeilen 19 und 20)</b>	<b>0,00</b>	<b>0</b>	<b>0</b>	<b>0</b>	<b>0</b>	<b>0</b>
<b>22</b>	<b>= Ergebnis der laufenden Verwaltungstätigkeit (Zeilen 18 und 21)</b>	<b>-712.013,33</b>	<b>-735.844</b>	<b>-820.809</b>	<b>-790.994</b>	<b>-821.995</b>	<b>-694.695</b>
23	+ Außerordentliche Erträge	0,00	0	0	0	0	0
24	- Außerordentliche Aufwendungen	0,00	0	0	0	0	0
<b>25</b>	<b>= Außerordentliches Ergebnis (Zeilen 23 und 24)</b>	<b>0,00</b>	<b>0</b>	<b>0</b>	<b>0</b>	<b>0</b>	<b>0</b>
<b>26</b>	<b>= Ergebnis - vor Berücksichtigung der internen Leistungsbeziehungen - (Zeilen 22 und 25)</b>	<b>-712.013,33</b>	<b>-735.844</b>	<b>-820.809</b>	<b>-790.994</b>	<b>-821.995</b>	<b>-694.695</b>
27	+ Erträge aus internen Leistungsbeziehungen	0,00	0	0	0	0	0
28	- Aufwendungen aus internen Leistungsbeziehungen	-109.641,69	-108.347	-108.347	-108.347	-108.347	-108.347
<b>29</b>	<b>= Teilergebnis (Zeilen 26, 27 und 28)</b>	<b>-821.655,02</b>	<b>-844.191</b>	<b>-929.156</b>	<b>-899.341</b>	<b>-930.342</b>	<b>-803.042</b>

# Teilfinanzplan

DEZ03

Dezernat 03

5151107

Finanz. Koordinierung d Stadterneuerung

Nr.	Bezeichnung Investitionstätigkeiten	Jahresergebnis 2014	Haushaltsansatz		Verpflichtungs- ermächtigung	Finanzplanzeitraum		
			2015	2016		2017	2018	2019
1	+ Einzahlungen aus Zuwendungen für Investitionsmaßnahmen	1.236.024,50	4.009.600	4.700.722	0	2.485.800	271.700	0
2	+ Einzahlungen aus der Veräußerung von Sachanlagen	0,00	0	0	0	0	0	0
3	+ Einzahlungen aus der Veräußerung von Finanzanlagen	0,00	0	0	0	0	0	0
4	+ Einzahlungen aus Beiträgen u.ä. Entgelten	0,00	0	0	0	0	0	0
5	+ Sonstige Investitionseinzahlungen	0,00	0	0	0	0	0	0
<b>6</b>	<b>= Einzahlungen aus Investitionstätigkeit</b>	<b>1.236.024,50</b>	<b>4.009.600</b>	<b>4.700.722</b>	<b>0</b>	<b>2.485.800</b>	<b>271.700</b>	<b>0</b>
7	- Auszahlungen für den Erwerb von Grundstücken und Gebäuden	-1.002,90	0	0	0	0	0	0
8	- Auszahlungen für Baumaßnahmen	-1.253.223,19	-6.683.000	-7.834.536	-4.595.800	-4.143.000	-452.800	0
9	- Auszahlungen für den Erwerb von beweglichem Anlagevermögen	-1.651,91	0	0	0	0	0	0
10	- Auszahlungen für den Erwerb von Finanzanlagen	0,00	0	0	0	0	0	0
11	- Auszahlungen von aktivierbaren Zuwendungen	0,00	0	0	0	0	0	0
12	- Sonstige Investitionsauszahlungen	0,00	0	0	0	0	0	0
<b>13</b>	<b>= Auszahlungen aus Investitionstätigkeit</b>	<b>-1.255.878,00</b>	<b>-6.683.000</b>	<b>-7.834.536</b>	<b>-4.595.800</b>	<b>-4.143.000</b>	<b>-452.800</b>	<b>0</b>
<b>14</b>	<b>= Saldo aus Investitionstätigkeit Summe</b>	<b>-19.853,50</b>	<b>-2.673.400</b>	<b>-3.133.814</b>	<b>-4.595.800</b>	<b>-1.657.200</b>	<b>-181.100</b>	<b>0</b>

# Übersicht der Investitionsmaßnahmen

DEZ03

Dezernat 03

5151107

Finanz. Koordinierung d Stadterneuerung

	Jahresergebnis	Haushaltsansatz		Verpflichtungs- ermächtigung	Finanzplanzeitraum			bisher bereitgestellt	Gesamtein- und -auszahlungen
	2014	2015	2016		2017	2018	2019		

Maßnahmenwertgrenze 250.000 EUR

## 700930001: Stadterneuerung Kaiserswerth

Einzahlungen aus Zuwendungen für Investitionsmaßnahmen	332.700,00	780.000	529.200	0	0	0	0	1.387.150	1.916.350
<b>Einzahlungen aus Investitionstätigkeit</b>	<b>332.700,00</b>	<b>780.000</b>	<b>529.200</b>	<b>0</b>	<b>0</b>	<b>0</b>	<b>0</b>	<b>1.387.150</b>	<b>1.916.350</b>
Auszahlungen für den Erwerb von Grundstücken und Gebäuden	-1.002,90	0	0	0	0	0	0	-219.032	-219.032
Auszahlungen für Baumaßnahmen	-363.127,45	-1.300.000	-882.000	0	0	0	0	-2.154.740	-3.036.740
<b>Auszahlungen aus Investitionstätigkeit</b>	<b>-364.130,35</b>	<b>-1.300.000</b>	<b>-882.000</b>	<b>0</b>	<b>0</b>	<b>0</b>	<b>0</b>	<b>-2.373.772</b>	<b>-3.255.772</b>
<b>Saldo aus Investitionstätigkeit</b>	<b>-31.430,35</b>	<b>-520.000</b>	<b>-352.800</b>	<b>0</b>	<b>0</b>	<b>0</b>	<b>0</b>	<b>-986.622</b>	<b>-1.339.422</b>

## 700940001: Stadtteile mit bes. Erneuerungsbedarf

Einzahlungen aus Zuwendungen für Investitionsmaßnahmen	62.700,00	0	0	0	0	0	0	62.700	62.700
<b>Einzahlungen aus Investitionstätigkeit</b>	<b>62.700,00</b>	<b>0</b>	<b>0</b>	<b>0</b>	<b>0</b>	<b>0</b>	<b>0</b>	<b>62.700</b>	<b>62.700</b>
Auszahlungen für Baumaßnahmen	0,00	0	0	0	0	0	0	-1.249.822	-1.249.822
<b>Auszahlungen aus Investitionstätigkeit</b>	<b>0,00</b>	<b>0</b>	<b>0</b>	<b>0</b>	<b>0</b>	<b>0</b>	<b>0</b>	<b>-1.249.822</b>	<b>-1.249.822</b>
<b>Saldo aus Investitionstätigkeit</b>	<b>62.700,00</b>	<b>0</b>	<b>0</b>	<b>0</b>	<b>0</b>	<b>0</b>	<b>0</b>	<b>-1.187.122</b>	<b>-1.187.122</b>

## 700970001: Entwicklungskonzept Innenstadt Südost

Einzahlungen aus Zuwendungen für Investitionsmaßnahmen	434.267,50	1.602.000	1.617.402	0	1.332.000	0	0	1.070.151	4.019.553
<b>Einzahlungen aus Investitionstätigkeit</b>	<b>434.267,50</b>	<b>1.602.000</b>	<b>1.617.402</b>	<b>0</b>	<b>1.332.000</b>	<b>0</b>	<b>0</b>	<b>1.070.151</b>	<b>4.019.553</b>
Auszahlungen für Baumaßnahmen	-453.874,96	-2.670.000	-2.695.670	-2.220.000	-2.220.000	0	0	-1.441.542	-6.357.212
<b>Auszahlungen aus Investitionstätigkeit</b>	<b>-453.874,96</b>	<b>-2.670.000</b>	<b>-2.695.670</b>	<b>-2.220.000</b>	<b>-2.220.000</b>	<b>0</b>	<b>0</b>	<b>-1.441.542</b>	<b>-6.357.212</b>
<b>Saldo aus Investitionstätigkeit</b>	<b>-19.607,46</b>	<b>-1.068.000</b>	<b>-1.078.268</b>	<b>-2.220.000</b>	<b>-888.000</b>	<b>0</b>	<b>0</b>	<b>-371.391</b>	<b>-2.337.659</b>

## 701340001: integrierte Quartiersentw. Mörsenbroich

Einzahlungen aus Zuwendungen für Investitionsmaßnahmen	167.600,00	924.600	901.120	0	486.000	271.700	0	684.710	2.343.530
<b>Einzahlungen aus Investitionstätigkeit</b>	<b>167.600,00</b>	<b>924.600</b>	<b>901.120</b>	<b>0</b>	<b>486.000</b>	<b>271.700</b>	<b>0</b>	<b>684.710</b>	<b>2.343.530</b>
Auszahlungen für Baumaßnahmen	-228.811,28	-1.541.000	-1.501.866	-1.262.800	-810.000	-452.800	0	-1.047.531	-3.812.197
<b>Auszahlungen aus Investitionstätigkeit</b>	<b>-228.811,28</b>	<b>-1.541.000</b>	<b>-1.501.866</b>	<b>-1.262.800</b>	<b>-810.000</b>	<b>-452.800</b>	<b>0</b>	<b>-1.047.531</b>	<b>-3.812.197</b>
<b>Saldo aus Investitionstätigkeit</b>	<b>-61.211,28</b>	<b>-616.400</b>	<b>-600.746</b>	<b>-1.262.800</b>	<b>-324.000</b>	<b>-181.100</b>	<b>0</b>	<b>-362.821</b>	<b>-1.468.667</b>

## 701340002: integrierte Quartiersentw. Wersten S-Ost

Einzahlungen aus Zuwendungen für Investitionsmaßnahmen	238.757,00	703.000	1.653.000	0	667.800	0	0	787.057	3.107.857
<b>Einzahlungen aus Investitionstätigkeit</b>	<b>238.757,00</b>	<b>703.000</b>	<b>1.653.000</b>	<b>0</b>	<b>667.800</b>	<b>0</b>	<b>0</b>	<b>787.057</b>	<b>3.107.857</b>
Auszahlungen für Baumaßnahmen	-181.789,14	-1.172.000	-2.755.000	-1.113.000	-1.113.000	0	0	-1.139.570	-5.007.570
<b>Auszahlungen aus Investitionstätigkeit</b>	<b>-181.789,14</b>	<b>-1.172.000</b>	<b>-2.755.000</b>	<b>-1.113.000</b>	<b>-1.113.000</b>	<b>0</b>	<b>0</b>	<b>-1.139.570</b>	<b>-5.007.570</b>
<b>Saldo aus Investitionstätigkeit</b>	<b>56.967,86</b>	<b>-469.000</b>	<b>-1.102.000</b>	<b>-1.113.000</b>	<b>-445.200</b>	<b>0</b>	<b>0</b>	<b>-352.513</b>	<b>-1.899.713</b>

	Jahresergebnis	Haushaltsansatz		Verpflichtungs- ermächtigung	Finanzplanzeitraum			bisher bereitgestellt	Gesamtein- und -auszahlungen
	2014	2015	2016		2017	2018	2019		

**Maßnahmenwertgrenze 250.000 EUR**

**unterhalb Wertgrenze:**

<b>Einzahlungen aus Investitionstätigkeit</b>	<b>0,00</b>	<b>0</b>	<b>0</b>	<b>0</b>	<b>0</b>	<b>0</b>	<b>0</b>	<b>0</b>	<b>0</b>
Auszahlungen für Baumaßnahmen	-25.620,36	0	0	0	0	0	0	-212.464	-212.464
Auszahlungen für den Erwerb von beweglichem Anlagevermögen	-1.651,91	0	0	0	0	0	0	0	0
<b>Auszahlungen aus Investitionstätigkeit</b>	<b>-27.272,27</b>	<b>0</b>	<b>0</b>	<b>0</b>	<b>0</b>	<b>0</b>	<b>0</b>	<b>-212.464</b>	<b>-212.464</b>
<b>Saldo aus Investitionstätigkeit</b>	<b>-27.272,27</b>	<b>0</b>	<b>0</b>	<b>0</b>	<b>0</b>	<b>0</b>	<b>0</b>	<b>-212.464</b>	<b>-212.464</b>

## Produktbeschreibung

DEZ03

Dezernat 03

5151108

Betreuung und Koordinierung von städtebaulichen Einzelprojekten

---

**Org.-Einheit**

zust.: A 6000 Bauverwaltungsamt  
bewirt.: A 6000 Bauverwaltungsamt

**Verantwortlich**

Schlünkes, Detlef

**Beschreibung**

Gesamtstädtisch bedeutende Großprojekte und städtebauliche Maßnahmen mit einem dezernatsübergreifenden Abstimmungsbedarf werden im Rahmen einer Projektorganisation durch eine Geschäftsstelle im Bauverwaltungsamt koordiniert.

**Leistungen**

01 Betreuung und Koordinierung von städtebaulichen Einzelprojekten

**Auftr.Grundl.**

Grundsatzverfügung des Oberbürgermeisters vom 23. Mai 2006 i.V. mit Einzelverfügungen und städtebaulichen Verträgen

**Zielgruppen**

Fachdienststellen (Bauherrenämter)  
Städtische Töchter

**Produktziele**

01 Koordinierung der Zeit- und Anforderungsstandards gesamtstädtisch bedeutender Großprojekte und städtebaulicher Maßnahmen (Leistung 01)

## Kennzahlen

DEZ03

Dezernat 03

5151108

Koordinierung städtebaulicher Projekte

---

### Werte der Indikatoren

Kennzahlen	Bezeichnung	Ist-Zahlen	Plan-Zahlen	
		2014	2015	2016
A00002	Verwaltungs/Betriebsaufwand je Einwohner (Euro)	0,48	0,42	0,48

## Erläuterungen

DEZ03

Dezernat 03

5151108

Koordinierung städtebaulicher Projekte

### Teilergebnisplan:

Erträge

---

### **Aufwendungen**

Personalaufwendungen:

Bezüge, Beihilfen, regelmäßige Entgelte sowie Leistungsentgelte für tariflich Beschäftigte, Beiträge zu den Versorgungskassen / Sozialversicherungen, Zuführungen zu den Personalrückstellungen

Versorgungsaufwendungen:

Versorgungsaufwendungen sowie Beihilfen für städtische Versorgungsempfänger, Zuführungen zu den Personalrückstellungen

Aufwendungen für Sach- und Dienstleistungen:

Aufwendungen für Unterhaltung (z. B. der Betriebs- und Geschäftsausstattung), Kfz-Steuer

Sonstige ordentliche Aufwendungen:

Aufwendungen für Fahrzeugleasing, Aufwendungen für Aus- und Fortbildung inklusive Reisekosten, Miete für PKW-Stellplatz, Büromaterial, Leasinggebühren für Selbstfahrer-Dienstwagen, Kfz-Steuer, Geschäftsaufwendungen im Rahmen von Vorleistungen des Amtes 10 -Hauptamt- und der Weiterberechnung mit den Fachämtern (z. B. anteilige Beiträge an den Kommunalen Arbeitgeberverband, Fernspreckgebühren, Zeitschriften, Dienstickets)

Aufwendungen aus internen Leistungsbeziehungen:

Aufwendungen für interne Betriebskostenvoraus- und Mietzahlungen an das Amt für Immobilienmanagement sowie für die Serviceleistungen der Personalverwaltung und der Ämter 62 und 68

### Teilfinanzplan - Übersicht der Investitionsmaßnahmen:

oberhalb der Maßnahmenwertgrenze:

---

unterhalb der Maßnahmenwertgrenze:

---

# Teilergebnisplan

DEZ03

Dezernat 03

5151108

Koordinierung städtebaulicher Projekte

Nr.	Bezeichnung	Jahresergebnis			Haushaltsansatz		Finanzplanzeitraum		
		2014	2015	2016	2017	2018	2019		
1	+ Steuern und ähnliche Abgaben	0,00	0	0	0	0	0	0	
2	+ Zuwendungen und allgemeine Umlagen	0,00	0	0	0	0	0	0	
3	+ Sonstige Transfererträge	0,00	0	0	0	0	0	0	
4	+ Öffentlich-rechtliche Leistungsentgelte	0,00	0	0	0	0	0	0	
5	+ Privatrechtliche Leistungsentgelte	0,00	0	0	0	0	0	0	
6	+ Kostenerstattungen und Kostenumlagen	0,00	0	0	0	0	0	0	
7	+ Sonstige ordentliche Erträge	0,00	0	0	0	0	0	0	
8	+ Aktivierte Eigenleistungen	0,00	0	0	0	0	0	0	
9	+ Bestandsveränderungen (+/-)	0,00	0	0	0	0	0	0	
<b>10</b>	<b>= Ordentliche Erträge</b>	<b>0,00</b>	<b>0</b>	<b>0</b>	<b>0</b>	<b>0</b>	<b>0</b>	<b>0</b>	
11	- Personalaufwendungen	-208.704,18	-175.836	-204.836	-187.036	-190.836	-192.836		
12	- Versorgungsaufwendungen	-47.708,95	-40.200	-52.400	-46.400	-48.400	-48.500		
13	- Aufwendungen für Sach- und Dienstleistungen	-125,68	-1.315	-1.270	-1.270	-1.270	-1.270		
14	- Bilanzielle Abschreibungen	-80,13	-79	-79	-79	-79	-79		
15	- Transferaufwendungen	0,00	0	0	0	0	0		
16	- Sonstige ordentliche Aufwendungen	-2.524,63	-4.848	-4.686	-4.686	-4.686	-4.686		
<b>17</b>	<b>= Ordentliche Aufwendungen</b>	<b>-259.143,57</b>	<b>-222.278</b>	<b>-263.271</b>	<b>-239.471</b>	<b>-245.271</b>	<b>-247.371</b>		
<b>18</b>	<b>= Ordentliches Ergebnis (Zeilen 10 und 17)</b>	<b>-259.143,57</b>	<b>-222.278</b>	<b>-263.271</b>	<b>-239.471</b>	<b>-245.271</b>	<b>-247.371</b>		
19	+ Finanzerträge	0,00	0	0	0	0	0		
20	- Zinsen und sonstige Finanzaufwendungen	0,00	0	0	0	0	0		
<b>21</b>	<b>= Finanzergebnis (Zeilen 19 und 20)</b>	<b>0,00</b>	<b>0</b>	<b>0</b>	<b>0</b>	<b>0</b>	<b>0</b>		
<b>22</b>	<b>= Ergebnis der laufenden Verwaltungstätigkeit (Zeilen 18 und 21)</b>	<b>-259.143,57</b>	<b>-222.278</b>	<b>-263.271</b>	<b>-239.471</b>	<b>-245.271</b>	<b>-247.371</b>		
23	+ Außerordentliche Erträge	0,00	0	0	0	0	0		
24	- Außerordentliche Aufwendungen	0,00	0	0	0	0	0		
<b>25</b>	<b>= Außerordentliches Ergebnis (Zeilen 23 und 24)</b>	<b>0,00</b>	<b>0</b>	<b>0</b>	<b>0</b>	<b>0</b>	<b>0</b>		
<b>26</b>	<b>= Ergebnis - vor Berücksichtigung der internen Leistungsbeziehungen - (Zeilen 22 und 25)</b>	<b>-259.143,57</b>	<b>-222.278</b>	<b>-263.271</b>	<b>-239.471</b>	<b>-245.271</b>	<b>-247.371</b>		
27	+ Erträge aus internen Leistungsbeziehungen	0,00	0	0	0	0	0		
28	- Aufwendungen aus internen Leistungsbeziehungen	-27.856,77	-27.530	-27.530	-27.530	-27.530	-27.530		
<b>29</b>	<b>= Teilergebnis (Zeilen 26, 27 und 28)</b>	<b>-287.000,34</b>	<b>-249.808</b>	<b>-290.801</b>	<b>-267.001</b>	<b>-272.801</b>	<b>-274.901</b>		





## Produktbeschreibung

DEZ03

Dezernat 03

5151110

Städtebauliche Planung

---

<b>Org.-Einheit</b>	zust.: A 6100 Stadtplanungsamt bewirt.: A 6100 Stadtplanungsamt
<b>Verantwortlich</b>	Orzessek-Kruppa, Ruth
<b>Beschreibung</b>	Stadtentwicklungsplanung, Stadterneuerung, vorbereitende und verbindliche räumliche Planung, Gestaltung des öffentlichen Raumes, Begleitung von deren Umsetzung
<b>Leistungen</b>	01 Gesamtstädtische planerische Maßnahmen 02 Planungsprojekte
<b>Auftr.Grundl.</b>	Landesplanungsgesetz, Baugesetzbuch, politische Beschlüsse
<b>Zielgruppen</b>	Bürgerinnen und Bürger
<b>Produktziele</b>	Weiterentwicklung der Stadt Düsseldorf als lebenswerte, wachsende Stadt durch inhaltlich und verfahrensmäßig qualitätsvolle städtebauliche Planungen und Begleitung einer zielgerichteten Umsetzung mit den jeweiligen Kooperationspartnern. (Leistungen 01 - 02) 01 Teilziel Wohnen: Sicherstellung der Deckung der jährlichen Nachfrage durch Baurecht (im Bestand gem. § 30 BauGB und neu zu schaffendes Baurecht) auf der Grundlage der Prognose des Stadtentwicklungskonzeptes (Stand 2010). (Leistungen 01 - 02) 02 Teilziel Büro: Sicherstellung der Deckung der jährlichen Nachfrage durch Baurecht (im Bestand gem. § 30 BauGB sowie neu zu schaffendes Baurecht in Potenzialflächen) auf der Grundlage der Prognose des Stadtentwicklungskonzeptes (Stand 2010)(Leistungen 01 - 02) 03 Teilziel Gewerbe: Sicherstellung der Deckung der jährlichen Nachfrage durch Baurecht (kurzfristig realisierbar im Bestand gem. § 30 BauGB sowie neu zu schaffendes Baurecht) auf der Grundlage der Prognose des Stadtentwicklungskonzeptes (Stand 2010) (Leistungen 01 - 02)

## Kennzahlen

DEZ03

Dezernat 03

5151110

Städtebauliche Planung

---

### Werte der Indikatoren

Kennzahlen	Bezeichnung	Ist-Zahlen	Plan-Zahlen	
		2014	2015	2016
A00001	Aufwandsdeckungsgrad (Prozent)	0,07	0,00	0,00
A00002	Verwaltungs/Betriebsaufwand je Einwohner (Euro)	12,43	13,25	12,51
P00240	Anzahl der Wohneinheiten (Anzahl n)	411,00	0,00	3.000,00
P00241	Größe der Bürofläche (qm)	1.067.998,00	0,00	245.000,00
P00242	Größe der Gewerbefläche (Hektar)	29,00	0,00	20,00

## Erläuterungen

DEZ03

Dezernat 03

5151110

Städtebauliche Planung

### Teilergebnisplan:

#### Erträge

---

#### Aufwendungen

Personalaufwendungen:

Bezüge, Beihilfen, regelmäßige Entgelte sowie Leistungsentgelte für tariflich Beschäftigte, Beiträge zu den Versorgungskassen / Sozialversicherungen, Zuführungen zu den Personalrückstellungen

Versorgungsaufwendungen:

Versorgungsaufwendungen sowie Beihilfen für städtische Versorgungsempfänger, Zuführungen zu den Personalrückstellungen

Aufwendungen für Sach- und Dienstleistungen:

Unterhaltung und Beschaffung der Betriebs- und Geschäftsausstattung, Aufwendungen für die Beauftragung Dritter mit Stadt- und Modellplanungen, Erstellung von Broschüren und Infomaterialien für die Öffentlichkeitsarbeit, sowie Sachleistungen für die Durchführung von Ausstellungen, für Präsentation und Unterhaltung des Stadtmodells (z. B. Aufsicht im Rahmen von Öffnungszeiten und Ausstattung des Modellraumes für Publikationen)

Bilanzielle Abschreibungen:

Abschreibungen auf Betriebs- und Geschäftsausstattung und geringwertige Wirtschaftsgüter

Sonstige ordentliche Aufwendungen:

Aus- und Fortbildung, Reisekosten, Geschäftsaufwendungen wie z. B. Büromaterial, Zeitungen und Fachliteratur, Porto, Telefon, Veröffentlichungskosten in den Printmedien, Beiträge zu Wirtschaftsverbänden, Beitragserstattung an den kommunalen Arbeitgeberverband (KAV)

Aufwendungen aus internen Leistungsbeziehungen:

Interne Mieten und Betriebskosten, Serviceleistungen der Personalverwaltung und des Vermessungs- und Liegenschaftsamtes

### Teilfinanzplan - Übersicht der Investitionsmaßnahmen:

#### oberhalb der Maßnahmenwertgrenze:

---

#### unterhalb der Maßnahmenwertgrenze:

Beschaffung von Mobiliar, Einrichtung von Bildschirmarbeitsplätzen, speziellen Büromaschinen und Computerprogrammen, Sachleistungen der Stadtplanung, die aufgrund ihres Wertes und der Nutzungsdauer in den Bereich der Investitionen fallen (Fotos, Plakate, Modelle, Durchführung von Ausstellungen, Pflege und Erweiterung des Stadtmodells).

# Teilergebnisplan

DEZ03

Dezernat 03

5151110

Städtebauliche Planung

Nr.	Bezeichnung	Jahresergebnis		Haushaltsansatz		Finanzplanzeitraum		
		2014	2015	2016	2017	2018	2019	
1	+ Steuern und ähnliche Abgaben	0,00	0	0	0	0	0	0
2	+ Zuwendungen und allgemeine Umlagen	0,00	0	0	0	0	0	0
3	+ Sonstige Transfererträge	0,00	0	0	0	0	0	0
4	+ Öffentlich-rechtliche Leistungsentgelte	0,00	0	0	0	0	0	0
5	+ Privatrechtliche Leistungsentgelte	491,00	0	0	0	0	0	0
6	+ Kostenerstattungen und Kostenumlagen	0,00	0	0	0	0	0	0
7	+ Sonstige ordentliche Erträge	4.707,88	0	0	0	0	0	0
8	+ Aktivierte Eigenleistungen	0,00	0	0	0	0	0	0
9	+ Bestandsveränderungen (+/-)	0,00	0	0	0	0	0	0
<b>10</b>	<b>= Ordentliche Erträge</b>	<b>5.198,88</b>	<b>0</b>	<b>0</b>	<b>0</b>	<b>0</b>	<b>0</b>	<b>0</b>
11	- Personalaufwendungen	-5.607.211,77	-5.281.928	-5.319.928	-5.159.228	-5.226.228	-5.294.728	-5.294.728
12	- Versorgungsaufwendungen	-588.857,24	-424.600	-366.300	-299.100	-313.000	-325.100	-325.100
13	- Aufwendungen für Sach- und Dienstleistungen	-339.149,18	-1.246.493	-906.719	-872.619	-697.619	-697.619	-697.619
14	- Bilanzielle Abschreibungen	-22.083,46	-36.977	-34.330	-33.418	-33.444	-33.444	-33.444
15	- Transferaufwendungen	0,00	0	0	0	0	0	0
16	- Sonstige ordentliche Aufwendungen	-160.528,44	-143.365	-138.071	-138.071	-138.071	-138.071	-138.071
<b>17</b>	<b>= Ordentliche Aufwendungen</b>	<b>-6.717.830,09</b>	<b>-7.133.363</b>	<b>-6.765.348</b>	<b>-6.502.436</b>	<b>-6.408.362</b>	<b>-6.488.962</b>	<b>-6.488.962</b>
<b>18</b>	<b>= Ordentliches Ergebnis (Zeilen 10 und 17)</b>	<b>-6.712.631,21</b>	<b>-7.133.363</b>	<b>-6.765.348</b>	<b>-6.502.436</b>	<b>-6.408.362</b>	<b>-6.488.962</b>	<b>-6.488.962</b>
19	+ Finanzerträge	0,00	0	0	0	0	0	0
20	- Zinsen und sonstige Finanzaufwendungen	0,00	0	0	0	0	0	0
<b>21</b>	<b>= Finanzergebnis (Zeilen 19 und 20)</b>	<b>0,00</b>	<b>0</b>	<b>0</b>	<b>0</b>	<b>0</b>	<b>0</b>	<b>0</b>
<b>22</b>	<b>= Ergebnis der laufenden Verwaltungstätigkeit (Zeilen 18 und 21)</b>	<b>-6.712.631,21</b>	<b>-7.133.363</b>	<b>-6.765.348</b>	<b>-6.502.436</b>	<b>-6.408.362</b>	<b>-6.488.962</b>	<b>-6.488.962</b>
23	+ Außerordentliche Erträge	0,00	0	0	0	0	0	0
24	- Außerordentliche Aufwendungen	0,00	0	0	0	0	0	0
<b>25</b>	<b>= Außerordentliches Ergebnis (Zeilen 23 und 24)</b>	<b>0,00</b>	<b>0</b>	<b>0</b>	<b>0</b>	<b>0</b>	<b>0</b>	<b>0</b>
<b>26</b>	<b>= Ergebnis - vor Berücksichtigung der internen Leistungsbeziehungen - (Zeilen 22 und 25)</b>	<b>-6.712.631,21</b>	<b>-7.133.363</b>	<b>-6.765.348</b>	<b>-6.502.436</b>	<b>-6.408.362</b>	<b>-6.488.962</b>	<b>-6.488.962</b>
27	+ Erträge aus internen Leistungsbeziehungen	0,00	0	0	0	0	0	0
28	- Aufwendungen aus internen Leistungsbeziehungen	-778.532,88	-779.497	-779.497	-779.497	-779.497	-779.497	-779.497
<b>29</b>	<b>= Teilergebnis (Zeilen 26, 27 und 28)</b>	<b>-7.491.164,09</b>	<b>-7.912.860</b>	<b>-7.544.845</b>	<b>-7.281.933</b>	<b>-7.187.859</b>	<b>-7.268.459</b>	<b>-7.268.459</b>

# Teilfinanzplan

DEZ03

Dezernat 03

5151110

Städtebauliche Planung

Nr.	Bezeichnung Investitionstätigkeiten	Jahresergebnis 2014	Haushaltsansatz		Verpflichtungs- ermächtigung	Finanzplanzeitraum		
			2015	2016		2017	2018	2019
1	+ Einzahlungen aus Zuwendungen für Investitionsmaßnahmen	0,00	0	0	0	0	0	0
2	+ Einzahlungen aus der Veräußerung von Sachanlagen	0,00	0	0	0	0	0	0
3	+ Einzahlungen aus der Veräußerung von Finanzanlagen	0,00	0	0	0	0	0	0
4	+ Einzahlungen aus Beiträgen u.ä. Entgelten	0,00	0	0	0	0	0	0
5	+ Sonstige Investitionseinzahlungen	0,00	0	0	0	0	0	0
<b>6</b>	<b>= Einzahlungen aus Investitionstätigkeit</b>	<b>0,00</b>	<b>0</b>	<b>0</b>	<b>0</b>	<b>0</b>	<b>0</b>	<b>0</b>
7	- Auszahlungen für den Erwerb von Grundstücken und Gebäuden	0,00	0	0	0	0	0	0
8	- Auszahlungen für Baumaßnahmen	0,00	0	0	0	0	0	0
9	- Auszahlungen für den Erwerb von beweglichem Anlagevermögen	-14.446,03	-38.850	-38.850	-9.713	-38.850	-38.850	-38.850
10	- Auszahlungen für den Erwerb von Finanzanlagen	0,00	0	0	0	0	0	0
11	- Auszahlungen von aktivierbaren Zuwendungen	0,00	0	0	0	0	0	0
12	- Sonstige Investitionsauszahlungen	0,00	0	0	0	0	0	0
<b>13</b>	<b>= Auszahlungen aus Investitionstätigkeit</b>	<b>-14.446,03</b>	<b>-38.850</b>	<b>-38.850</b>	<b>-9.713</b>	<b>-38.850</b>	<b>-38.850</b>	<b>-38.850</b>
<b>14</b>	<b>= Saldo aus Investitionstätigkeit Summe</b>	<b>-14.446,03</b>	<b>-38.850</b>	<b>-38.850</b>	<b>-9.713</b>	<b>-38.850</b>	<b>-38.850</b>	<b>-38.850</b>

# Übersicht der Investitionsmaßnahmen

DEZ03

Dezernat 03

5151110

Städtebauliche Planung

	Jahresergebnis	Haushaltsansatz		Verpflichtungs- ermächtigung	Finanzplanzeitraum			bisher bereitgestellt	Gesamtein- und -auszahlungen
	2014	2015	2016		2017	2018	2019		
<b>Maßnahmenwertgrenze 250.000 EUR</b>									
<b>unterhalb Wertgrenze:</b>									
<b>Einzahlungen aus Investitionstätigkeit</b>	<b>0,00</b>	<b>0</b>	<b>0</b>	<b>0</b>	<b>0</b>	<b>0</b>	<b>0</b>	<b>0</b>	<b>0</b>
Auszahlungen für den Erwerb von beweglichem Anlagevermögen	-14.446,03	-38.850	-38.850	-9.713	-38.850	-38.850	-38.850	0	0
<b>Auszahlungen aus Investitionstätigkeit</b>	<b>-14.446,03</b>	<b>-38.850</b>	<b>-38.850</b>	<b>-9.713</b>	<b>-38.850</b>	<b>-38.850</b>	<b>-38.850</b>	<b>0</b>	<b>0</b>
<b>Saldo aus Investitionstätigkeit</b>	<b>-14.446,03</b>	<b>-38.850</b>	<b>-38.850</b>	<b>-9.713</b>	<b>-38.850</b>	<b>-38.850</b>	<b>-38.850</b>	<b>0</b>	<b>0</b>

## Produktbeschreibung

<b>DEZ03</b>	<b>Dezernat 03</b>
<b>5151112</b>	<b>Flächen- und grundstücksbezogene Daten, Grundstücksneuordnung und -wertermittlung</b>
<b>Org.-Einheit</b>	zust.: A 6200 Vermessungs- und Liegenschaftsamt bewirt.: A 6200 Vermessungs- und Liegenschaftsamt
<b>Verantwortlich</b>	Adamy, Günter
<b>Beschreibung</b>	Landesvermessung, Liegenschaftskataster, grundstücksbezogene (Basis-)Informationen, Kartenherstellung und Reproduktion, Baulandumlegung und Grenzregelung nach dem Baugesetzbuch
<b>Leistungen</b>	01 Bodenordnung 02 Katasteramt 03 Geoinformation, Karten, Pläne 04 Kommunale Dienstleistungen 05 Reprographie und Luftbilder 06 Geschäftsstelle Gutachterausschuss 07 Geschäftsstelle Umlegungsmaßnahmen
<b>Auftr.Grundl.</b>	Vermessungs- und Katastergesetz NRW, Landeswassergesetz NRW, Landesbauordnung NRW, Verordnung über bautechnische Prüfungen, Ratsbeschlüsse, Baugesetzbuch, Ordnungsbehördengesetz, Bauordnung NW, Landesstraßengesetz NW, Kommunalabgabengesetz, Grundbuchordnung, Gutachterausschussverordnung NRW, Wertermittlungsverordnung, MERKIS-Empfehlung (Standard für topographische Daten), Satzung der Stadt Düsseldorf, Bürgerliches Gesetzbuch, Gesetz über Unschädlichkeitszeugnisse, Bodenschätzungsgesetz, Agrarstatistikgesetz, Gemeindeordnung NRW, Gemeindehaushaltsverordnung, Ausschuss für Planung und Stadtentwicklung, Aufträge anderer Ämter, vertragliche Verpflichtungen, freiwillige Leistungen
<b>Zielgruppen</b>	Bürgerinnen und Bürger Unternehmen Behörden Öffentlich bestellte Vermessungsingenieure/-innen Gewerbliche Planungs- und Vermessungsbüros Sonstige Vermessungsstellen Bezirksregierung Landesvermessungsamt Gerichte Rechtsanwälte/-innen Notare/-innen Architekten/-innen Finanzämter Sachverständige Makler/-innen Banken Leitungsträger/-innen Ämter der Stadtverwaltung Düsseldorf
<b>Produktziele</b>	01 Vermeidung längerer Wartezeiten bis zur endgültigen Fertigstellung von Wertgutachten (Leistung 07) 02 Verkürzung der Bearbeitungszeit bei der Übernahme von Teilungsvermessungen in das Kataster (Leistung 02) 03 Verkürzung der Wartezeit von Fachkunden bei der Zusammenstellung von Vermessungsunterlagen in der Fachkundenzentrale (Leistung 03) 04 Sicherstellen der Aktualität der Kaufpreissammlung durch einen hohen Anteil qualifiziert ausgewerteter Kaufverträge (Leistung 07) 05 Erhöhung der Produktivität bei der Übernahme von Gebäudeobjekten in das Liegenschaftskataster (Leistungen 02 und 03)
<b>Vermerke</b>	01 Mehreinzahlungen in der Maßnahme 7.00060001 bei "Einzahlungen aus der Veräußerung von Grundstücken und Gebäuden" (68210000) wachsen zu bei den "Auszahlungen für den Erwerb von Grundstücken und Gebäuden" (78210000).



## Kennzahlen

DEZ03

Dezernat 03

5151112

Grundstücksneuordnung /-wertermittlung

### Werte der Indikatoren

Kennzahlen	Bezeichnung	Ist-Zahlen	Plan-Zahlen	
		2014	2015	2016
A00001	Aufwandsdeckungsgrad (Prozent)	17,85	20,49	21,09
A00002	Verwaltungs/Betriebsaufwand je Einwohner (Euro)	23,64	24,65	23,71
P00243	Gutachtenerstellung innerhalb von 4 Mon. (Prozent)	51,00	70,00	70,00
P00244	Übernahme in max. 14 Wochen (Prozent)	95,00	90,00	90,00
P00245	Zusammenstellung in max. 3 Wochen (Prozent)	99,00	99,00	99,00
P00246	Auswertung Teilmarkt "unbebaut" (Prozent)	90,00	90,00	90,00
P00247	Auswertung Teilmarkt "Wohnungseigentum" (Prozent)	75,00	75,00	75,00
P00248	Anzahl übernommener Gebäudeobjekte (Gebäude)	1.771,00	1.300,00	1.300,00

## Erläuterungen

DEZ03

Dezernat 03

5151112

Grundstücksneuordnung /-wertermittlung

### Teilergebnisplan:

#### Erträge

Öffentlich-rechtliche Leistungsentgelte:

Verwaltungsgebühren für die Ausfertigung von Auszügen aus dem Liegenschaftsbuch und der Liegenschaftskarte, Katasterübernahmegebühren, Gebühren für Vermessungsleistungen, für Auskünfte aus der Kaufpreissammlung, für Verkehrswertgutachten, Gebühren für die Ausfertigung öffentlich-rechtlicher Karten (z.B. Deutsche Grundkarte, Stadtgrundkarte u.a.)

Privatrechtliche Leistungsentgelte:

Erträge aus dem Verkauf von Karten und Plänen (Druckwerke oder CDs), Lizenzträge für die Nutzung von Karten und Plänen, Erträge aus der Verwertung von Altmaterial, Erträge für sämtliche Leistungen, die für den Stadtentwässerungsbetrieb erbracht werden (Reprographiearbeiten, Vermessungen, Bereitstellung von Daten u. a.)

Sonstige ordentliche Erträge:

Erstattungen der städtischen Betriebe gewerblicher Art für sämtliche Leistungen des Produktes 5151112

Erträge aus internen Leistungsbeziehungen:

Erstattungen von anderen Ämtern für erbrachte Leistungen, z.B. Vermessungen, Karten und Pläne, Leistungen der Reprographie, Marktpreisauskünfte

#### Aufwendungen

Personalaufwendungen:

Bezüge, Beihilfen, regelmäßige Entgelte sowie Leistungsentgelte für tariflich Beschäftigte, Beiträge zu den Versorgungskassen / Sozialversicherungen, Zuführungen zu den Personalrückstellungen

Versorgungsaufwendungen:

Versorgungsaufwendungen sowie Beihilfen für städtische Versorgungsempfänger, Zuführungen zu den Personalrückstellungen

Aufwendungen für Sach- und Dienstleistungen:

Aufwendungen für Mietbauzäune, Rodungen, Reinigungen u. a. in Zusammenhang mit Umlegungsmaßnahmen, Aufwendungen für die Unterhaltung und Beschaffung der Betriebs- und Geschäftsausstattung, der Messgeräte und Werkzeuge, der Kartier-, Mikrografie- und Kopiergeräte und der Reproanlage, Aufwendungen für Dienstleistungen in den Bereichen Katastererneuerung und Umlegung, Straßenkataster sowie für die Pflege von Katasterdokumenten, Aufwendungen für Sicherungsposten, Verbrauchsmaterialien sowie Treibstoff und Reparaturen der Dienstfahrzeuge, Abnahme von Fahrprüfungen

Bilanzielle Abschreibungen:

Abschreibungen auf Fahrzeuge, Betriebs- und Geschäftsausstattung und geringwertige Wirtschaftsgüter

Sonstige ordentliche Aufwendungen:

Aufwendungen für IT- und Fachschulungen, für Dienst- und Schutzkleidung, Entschädigungen für dienstlich genutzte Kfz, Kfz- Steuer, Entschädigungen und Sitzungsgelder für Gutachter- und Umlegungsausschuss, Leasing von Dienstfahrzeugen, Aufwendungen zur Vorbereitung von Wertgutachten und für die Veröffentlichung der Bodenrichtwertkarte, sowie Versicherungs- und Mitgliedsbeiträge, Geschäftsaufwendungen, Gebühren für ein Tele-Cash-Gerät, Beiträge an den kommunalen Arbeitgeberverband, Erstattung an private Unternehmen und an das Land NRW für die Inanspruchnahme von Satellitendiensten

Zinsen und sonstige Finanzaufwendungen:

Leibrenten

Aufwendungen aus internen Leistungsbeziehungen:

Interne Mieten und Betriebskosten, Serviceleistungen der Personalverwaltung, Serviceleistungen des Garten-, Friedhof- und Forstamtes

### Teilfinanzplan - Übersicht der Investitionsmaßnahmen:

**oberhalb der Maßnahmenwertgrenze:**

Erwerb und Veräußerung von Grundstücken in Zusammenhang mit Umlegungsverfahren

**unterhalb der Maßnahmenwertgrenze:**

Beschaffung von Maschinen, Geräten, technischen Anlagen, Fahrzeugen und Mobiliar, Einrichtung von Bildschirmarbeitsplätzen, Leibrenten

# Teilergebnisplan

DEZ03

Dezernat 03

5151112

Grundstücksneuordnung /-wertermittlung

Nr.	Bezeichnung	Jahresergebnis	Haushaltsansatz		Finanzplanzeitraum		
		2014	2015	2016	2017	2018	2019
1	+ Steuern und ähnliche Abgaben	0,00	0	0	0	0	0
2	+ Zuwendungen und allgemeine Umlagen	41.395,12	0	0	0	0	0
3	+ Sonstige Transfererträge	0,00	0	0	0	0	0
4	+ Öffentlich-rechtliche Leistungsentgelte	691.875,14	780.300	780.300	780.300	780.300	780.300
5	+ Privatrechtliche Leistungsentgelte	194.227,29	344.300	344.300	344.300	344.300	344.300
6	+ Kostenerstattungen und Kostenumlagen	0,00	0	0	0	0	0
7	+ Sonstige ordentliche Erträge	124.984,81	161.300	161.300	161.300	161.300	161.300
8	+ Aktivierte Eigenleistungen	0,00	0	0	0	0	0
9	+ Bestandsveränderungen (+/-)	0,00	0	0	0	0	0
<b>10</b>	<b>= Ordentliche Erträge</b>	<b>1.052.482,36</b>	<b>1.285.900</b>	<b>1.285.900</b>	<b>1.285.900</b>	<b>1.285.900</b>	<b>1.285.900</b>
11	- Personalaufwendungen	-11.142.713,97	-11.399.984	-10.936.584	-10.590.284	-10.738.384	-10.812.084
12	- Versorgungsaufwendungen	-824.627,25	-895.900	-886.500	-769.700	-809.100	-773.400
13	- Aufwendungen für Sach- und Dienstleistungen	-404.835,41	-502.362	-562.756	-562.756	-562.756	-562.756
14	- Bilanzielle Abschreibungen	-99.022,69	-116.822	-120.124	-114.289	-119.568	-119.568
15	- Transferaufwendungen	0,00	0	0	0	0	0
16	- Sonstige ordentliche Aufwendungen	-432.246,73	-409.679	-395.887	-395.887	-395.887	-395.887
<b>17</b>	<b>= Ordentliche Aufwendungen</b>	<b>-12.903.446,05</b>	<b>-13.324.747</b>	<b>-12.901.851</b>	<b>-12.432.916</b>	<b>-12.625.695</b>	<b>-12.663.695</b>
<b>18</b>	<b>= Ordentliches Ergebnis (Zeilen 10 und 17)</b>	<b>-11.850.963,69</b>	<b>-12.038.847</b>	<b>-11.615.951</b>	<b>-11.147.016</b>	<b>-11.339.795</b>	<b>-11.377.795</b>
19	+ Finanzerträge	0,00	0	0	0	0	0
20	- Zinsen und sonstige Finanzaufwendungen	-37.225,44	-36.000	-38.000	-38.000	-38.000	-38.000
<b>21</b>	<b>= Finanzergebnis (Zeilen 19 und 20)</b>	<b>-37.225,44</b>	<b>-36.000</b>	<b>-38.000</b>	<b>-38.000</b>	<b>-38.000</b>	<b>-38.000</b>
<b>22</b>	<b>= Ergebnis der laufenden Verwaltungstätigkeit (Zeilen 18 und 21)</b>	<b>-11.888.189,13</b>	<b>-12.074.847</b>	<b>-11.653.951</b>	<b>-11.185.016</b>	<b>-11.377.795</b>	<b>-11.415.795</b>
23	+ Außerordentliche Erträge	0,00	0	0	0	0	0
24	- Außerordentliche Aufwendungen	0,00	0	0	0	0	0
<b>25</b>	<b>= Außerordentliches Ergebnis (Zeilen 23 und 24)</b>	<b>0,00</b>	<b>0</b>	<b>0</b>	<b>0</b>	<b>0</b>	<b>0</b>
<b>26</b>	<b>= Ergebnis - vor Berücksichtigung der internen Leistungsbeziehungen - (Zeilen 22 und 25)</b>	<b>-11.888.189,13</b>	<b>-12.074.847</b>	<b>-11.653.951</b>	<b>-11.185.016</b>	<b>-11.377.795</b>	<b>-11.415.795</b>
27	+ Erträge aus internen Leistungsbeziehungen	1.493.528,58	1.730.500	1.730.500	1.730.500	1.730.500	1.730.500
28	- Aufwendungen aus internen Leistungsbeziehungen	-1.321.951,95	-1.359.942	-1.359.942	-1.359.942	-1.359.942	-1.359.942
<b>29</b>	<b>= Teilergebnis (Zeilen 26, 27 und 28)</b>	<b>-11.716.612,50</b>	<b>-11.704.289</b>	<b>-11.283.393</b>	<b>-10.814.458</b>	<b>-11.007.237</b>	<b>-11.045.237</b>

# Teilfinanzplan

DEZ03

Dezernat 03

5151112

Grundstücksneuordnung /-wertermittlung

Nr.	Bezeichnung Investitionstätigkeiten	Jahresergebnis 2014	Haushaltsansatz		Verpflichtungs- ermächtigung	Finanzplanzeitraum		
			2015	2016		2017	2018	2019
1	+ Einzahlungen aus Zuwendungen für Investitionsmaßnahmen	0,00	0	0	0	0	0	0
2	+ Einzahlungen aus der Veräußerung von Sachanlagen	151.498,60	545.200	545.200	0	545.200	545.200	545.200
3	+ Einzahlungen aus der Veräußerung von Finanzanlagen	0,00	0	0	0	0	0	0
4	+ Einzahlungen aus Beiträgen u.ä. Entgelten	0,00	0	0	0	0	0	0
5	+ Sonstige Investitionseinzahlungen	0,00	0	0	0	0	0	0
<b>6</b>	<b>= Einzahlungen aus Investitionstätigkeit</b>	<b>151.498,60</b>	<b>545.200</b>	<b>545.200</b>	<b>0</b>	<b>545.200</b>	<b>545.200</b>	<b>545.200</b>
7	- Auszahlungen für den Erwerb von Grundstücken und Gebäuden	-48.840,66	-4.535.200	-1.752.700	-438.475	-1.753.900	-1.755.200	-1.756.500
8	- Auszahlungen für Baumaßnahmen	0,00	0	0	0	0	0	0
9	- Auszahlungen für den Erwerb von beweglichem Anlagevermögen	-70.220,80	-115.460	-115.460	-28.865	-115.460	-115.460	-115.460
10	- Auszahlungen für den Erwerb von Finanzanlagen	0,00	0	0	0	0	0	0
11	- Auszahlungen von aktivierbaren Zuwendungen	0,00	0	0	0	0	0	0
12	- Sonstige Investitionsauszahlungen	0,00	0	0	0	0	0	0
<b>13</b>	<b>= Auszahlungen aus Investitionstätigkeit</b>	<b>-119.061,46</b>	<b>-4.650.660</b>	<b>-1.868.160</b>	<b>-467.340</b>	<b>-1.869.360</b>	<b>-1.870.660</b>	<b>-1.871.960</b>
<b>14</b>	<b>= Saldo aus Investitionstätigkeit Summe</b>	<b>32.437,14</b>	<b>-4.105.460</b>	<b>-1.322.960</b>	<b>-467.340</b>	<b>-1.324.160</b>	<b>-1.325.460</b>	<b>-1.326.760</b>

# Übersicht der Investitionsmaßnahmen

DEZ03

Dezernat 03

5151112

Grundstücksneuordnung /-wertermittlung

	Jahresergebnis 2014	Haushaltsansatz		Verpflichtungs- ermächtigung	Finanzplanzeitraum			bisher bereitgestellt	Gesamtein- und -auszahlungen
		2015	2016		2017	2018	2019		
<b>Maßnahmenwertgrenze 250.000 EUR</b>									
<b>70060001: Umlegungsmaßnahmen</b>									
Einzahlungen aus der Veräußerung von Sachanlagen	140.013,60	545.200	545.200	0	545.200	545.200	545.200	0	0
<b>Einzahlungen aus Investitionstätigkeit</b>	<b>140.013,60</b>	<b>545.200</b>	<b>545.200</b>	<b>0</b>	<b>545.200</b>	<b>545.200</b>	<b>545.200</b>	<b>0</b>	<b>0</b>
Auszahlungen für den Erwerb von Grundstücken und Gebäuden	-1.850,00	-4.490.400	-1.706.400	-426.600	-1.706.400	-1.706.400	-1.706.400	0	0
<b>Auszahlungen aus Investitionstätigkeit</b>	<b>-1.850,00</b>	<b>-4.490.400</b>	<b>-1.706.400</b>	<b>-426.600</b>	<b>-1.706.400</b>	<b>-1.706.400</b>	<b>-1.706.400</b>	<b>0</b>	<b>0</b>
<b>Saldo aus Investitionstätigkeit</b>	<b>138.163,60</b>	<b>-3.945.200</b>	<b>-1.161.200</b>	<b>-426.600</b>	<b>-1.161.200</b>	<b>-1.161.200</b>	<b>-1.161.200</b>	<b>0</b>	<b>0</b>

## unterhalb Wertgrenze:

Einzahlungen aus der Veräußerung von Sachanlagen	11.485,00	0	0	0	0	0	0	0	0
<b>Einzahlungen aus Investitionstätigkeit</b>	<b>11.485,00</b>	<b>0</b>	<b>0</b>	<b>0</b>	<b>0</b>	<b>0</b>	<b>0</b>	<b>0</b>	<b>0</b>
Auszahlungen für den Erwerb von Grundstücken und Gebäuden	-46.990,66	-44.800	-46.300	-11.875	-47.500	-48.800	-50.100	0	0
Auszahlungen für den Erwerb von beweglichem Anlagevermögen	-70.220,80	-115.460	-115.460	-28.865	-115.460	-115.460	-115.460	0	0
<b>Auszahlungen aus Investitionstätigkeit</b>	<b>-117.211,46</b>	<b>-160.260</b>	<b>-161.760</b>	<b>-40.740</b>	<b>-162.960</b>	<b>-164.260</b>	<b>-165.560</b>	<b>0</b>	<b>0</b>
<b>Saldo aus Investitionstätigkeit</b>	<b>-105.726,46</b>	<b>-160.260</b>	<b>-161.760</b>	<b>-40.740</b>	<b>-162.960</b>	<b>-164.260</b>	<b>-165.560</b>	<b>0</b>	<b>0</b>

## Produktbeschreibung

DEZ03

Dezernat 03

5252101

Baugenehmigungs- und -überwachungsverfahren

---

### Org.-Einheit

zust.: A 6300 Bauaufsichtsamt  
bewirt.: A 6300 Bauaufsichtsamt

### Verantwortlich

Lappeßen, Ulrike

### Beschreibung

Das Produkt umfasst den gesamten Umfang der den Bauaufsichtsbehörden gesetzlich zugewiesenen Aufgaben. Grundsätzlich bedarf die Einrichtung, Änderung, Nutzungsänderung und der Abbruch baulicher Anlagen einer Genehmigung, die gebührenpflichtig ist. Im Rahmen von Vorbescheiden können einzelne baurechtliche Fragen vorab verbindlich geklärt werden.

### Leistungen

01 Baugenehmigungsverfahren  
02 Abgeschlossenheitsbescheinigungen nach Wohnungseigentumsgesetz  
03 Brandschauen und wiederkehrende Prüfungen

### Auftr.Grundl. Zielgruppen

Landesbauordnung (BauO NRW), Wohnungseigentümergebiet, Sonderbauverordnung, bauaufsichtliche Richtlinien für Schulen, Leitbild des Amtes 63  
Bauwillige  
Nutzer/-innen baulicher Anlagen  
Grundstückseigentümer/-innen  
Erwerber/-innen und Investoren/-innen  
Behörden und andere Ämter

### Produktziele

01 Die Bearbeitungszeit von Baugenehmigungsverfahren und Bauvoranfragen soll überwiegend unter 3 Monaten ab Vollständigkeit liegen (Leistung 01)  
02 Hohe Rechtsbeständigkeit der Bescheide (Leistungen 01 bis 03)

## Kennzahlen

DEZ03

Dezernat 03

5252101

Baugenehmigungs-/überwachungsverfahren

### Werte der Indikatoren

Kennzahlen	Bezeichnung	Ist-Zahlen	Plan-Zahlen	
		2014	2015	2016
A00001	Aufwandsdeckungsgrad (Prozent)	121,32	125,25	119,33
A00002	Verwaltungs/Betriebsaufwand je Einwohner (Euro)	14,28	13,93	14,47
P00249	Erfolgreiche Klageverfahren (Prozent)	77,93	80,00	80,00
P00250	Bearb.Zeit < 3 Mon. ab Vollst. BA / BV (Prozent)	60,43	60,00	70,00

## Erläuterungen

DEZ03

Dezernat 03

5252101

Baugenehmigungs-/überwachungsverfahren

### Teilergebnisplan:

#### Erträge

Öffentlich-rechtliche Leistungsentgelte:

Gebühren für die Anfertigung von Fotokopien sowie für die Ausstellung von Bescheinigungen und Beglaubigungen; Gebühren, die den Bauherren für die Erteilung bzw. Ablehnung von Baugenehmigungen, Vorbescheiden etc. in Rechnung gestellt werden; Gebühren für Prüfsachverständige und Brandschutzsachverständige; Erstattung von Kosten der Hausaktenregistratur

Kostenerstattungen und Kostenumlagen:

Erstattung für Vorleistungen des Bauaufsichtsamtes zur Abwehr von akuten Gefahren

Sonstige ordentliche Erträge:

Erträge für gutachterliche Stellungnahmen, Erträge für private Kopien, Bußgelder, Zwangsgelder

#### Aufwendungen

Personalaufwendungen:

Bezüge, Beihilfen, regelmäßige Entgelte sowie Leistungsentgelte für tariflich Beschäftigte, Beiträge zu den Versorgungskassen / Sozialversicherungen, Zuführungen zu den Personalrückstellungen, Beiträge zur Unfallkasse NRW

Versorgungsaufwendungen:

Versorgungsaufwendungen sowie Beihilfen für städtische Versorgungsempfänger, Zuführungen zu den Personalrückstellungen

Aufwendungen für Sach- und Dienstleistungen:

Durchführung von Zwangsmaßnahmen, Unterhaltung von Fahrzeugen, Möbeln und Geräten, Vergütung der vom Bauaufsichtsamt mit der Prüfung technisch-konstruktiver Nachweise beauftragten Prüfsachverständigen und Brandschutzsachverständigen

Bilanzielle Abschreibungen:

Abschreibungen auf Betriebs- und Geschäftsausstattung, Fahrzeuge und geringwertige Wirtschaftsgüter

Sonstige ordentliche Aufwendungen:

Mieten für Gerüste, Bauzäune, etc. im Rahmen von Ersatzvornahmen, amtsärztliche Untersuchungen, Aus- und Fortbildung, Reisekosten, Aufwendungen für die Zulassung privater PKW, Dienst- und Schutzkleidung, Büromaterial, Zeitungen und Fachliteratur, Porto, Telefon, Gästebewirtung und Repräsentation, Beiträge an den Kommunalen Arbeitgeberverband, Leasinggebühren und Abrechnungsaufwendungen für EC-Tele-Cash-Verfahren, Aufwendungen durch Erlasse und Niederschlagungen von Forderungen

Aufwendungen aus internen Leistungsbeziehungen:

Interne Mieten und Betriebskosten, Serviceleistungen der Personalverwaltung und des Vermessungs- und Liegenschaftsamtes

### Teilfinanzplan - Übersicht der Investitionsmaßnahmen:

oberhalb der Maßnahmenwertgrenze:

---

unterhalb der Maßnahmenwertgrenze:

Erwerb von Mobilien und sonstigen beweglichen Sachen des Anlagevermögens



# Teilergebnisplan

DEZ03

Dezernat 03

5252101

Baugenehmigungs-/überwachungsverfahren

Nr.	Bezeichnung	Jahresergebnis	Haushaltsansatz		Finanzplanzeitraum		
		2014	2015	2016	2017	2018	2019
1	+ Steuern und ähnliche Abgaben	0,00	0	0	0	0	0
2	+ Zuwendungen und allgemeine Umlagen	0,00	0	0	0	0	0
3	+ Sonstige Transfererträge	0,00	0	0	0	0	0
4	+ Öffentlich-rechtliche Leistungsentgelte	10.383.342,77	10.200.000	10.200.000	10.200.000	10.200.000	10.200.000
5	+ Privatrechtliche Leistungsentgelte	15.640,00	0	0	0	0	0
6	+ Kostenerstattungen und Kostenumlagen	0,00	100.000	100.000	100.000	100.000	100.000
7	+ Sonstige ordentliche Erträge	53.004,04	114.500	114.500	114.500	114.500	114.500
8	+ Aktivierte Eigenleistungen	0,00	0	0	0	0	0
9	+ Bestandsveränderungen (+/-)	0,00	0	0	0	0	0
<b>10</b>	<b>= Ordentliche Erträge</b>	<b>10.451.986,81</b>	<b>10.414.500</b>	<b>10.414.500</b>	<b>10.414.500</b>	<b>10.414.500</b>	<b>10.414.500</b>
11	- Personalaufwendungen	-6.398.876,89	-6.108.546	-6.437.946	-6.117.246	-6.215.446	-6.246.346
12	- Versorgungsaufwendungen	-716.683,95	-684.900	-793.100	-669.800	-706.100	-675.000
13	- Aufwendungen für Sach- und Dienstleistungen	-5.953,46	-459.300	-458.313	-458.313	-458.313	-458.313
14	- Bilanzielle Abschreibungen	-5.078,93	-11.000	-11.100	-11.000	-10.900	-10.900
15	- Transferaufwendungen	0,00	0	0	0	0	0
16	- Sonstige ordentliche Aufwendungen	-726.144,70	-277.400	-253.583	-253.583	-253.583	-253.583
<b>17</b>	<b>= Ordentliche Aufwendungen</b>	<b>-7.852.737,93</b>	<b>-7.541.146</b>	<b>-7.954.042</b>	<b>-7.509.942</b>	<b>-7.644.342</b>	<b>-7.644.142</b>
<b>18</b>	<b>= Ordentliches Ergebnis (Zeilen 10 und 17)</b>	<b>2.599.248,88</b>	<b>2.873.354</b>	<b>2.460.458</b>	<b>2.904.558</b>	<b>2.770.158</b>	<b>2.770.358</b>
19	+ Finanzerträge	0,00	0	0	0	0	0
20	- Zinsen und sonstige Finanzaufwendungen	0,00	0	0	0	0	0
<b>21</b>	<b>= Finanzergebnis (Zeilen 19 und 20)</b>	<b>0,00</b>	<b>0</b>	<b>0</b>	<b>0</b>	<b>0</b>	<b>0</b>
<b>22</b>	<b>= Ergebnis der laufenden Verwaltungstätigkeit (Zeilen 18 und 21)</b>	<b>2.599.248,88</b>	<b>2.873.354</b>	<b>2.460.458</b>	<b>2.904.558</b>	<b>2.770.158</b>	<b>2.770.358</b>
23	+ Außerordentliche Erträge	0,00	0	0	0	0	0
24	- Außerordentliche Aufwendungen	0,00	0	0	0	0	0
<b>25</b>	<b>= Außerordentliches Ergebnis (Zeilen 23 und 24)</b>	<b>0,00</b>	<b>0</b>	<b>0</b>	<b>0</b>	<b>0</b>	<b>0</b>
<b>26</b>	<b>= Ergebnis - vor Berücksichtigung der internen Leistungsbeziehungen - (Zeilen 22 und 25)</b>	<b>2.599.248,88</b>	<b>2.873.354</b>	<b>2.460.458</b>	<b>2.904.558</b>	<b>2.770.158</b>	<b>2.770.358</b>
27	+ Erträge aus internen Leistungsbeziehungen	0,00	0	0	0	0	0
28	- Aufwendungen aus internen Leistungsbeziehungen	-762.707,14	-773.556	-773.556	-773.556	-773.556	-773.556
<b>29</b>	<b>= Teilergebnis (Zeilen 26, 27 und 28)</b>	<b>1.836.541,74</b>	<b>2.099.798</b>	<b>1.686.902</b>	<b>2.131.002</b>	<b>1.996.602</b>	<b>1.996.802</b>

# Teilfinanzplan

DEZ03

Dezernat 03

5252101

Baugenehmigungs-/überwachungsverfahren

Nr.	Bezeichnung Investitionstätigkeiten	Jahresergebnis 2014	Haushaltsansatz		Verpflichtungs- ermächtigung	Finanzplanzeitraum		
			2015	2016		2017	2018	2019
1	+ Einzahlungen aus Zuwendungen für Investitionsmaßnahmen	0,00	0	0	0	0	0	0
2	+ Einzahlungen aus der Veräußerung von Sachanlagen	0,00	0	0	0	0	0	0
3	+ Einzahlungen aus der Veräußerung von Finanzanlagen	0,00	0	0	0	0	0	0
4	+ Einzahlungen aus Beiträgen u.ä. Entgelten	0,00	0	0	0	0	0	0
5	+ Sonstige Investitionseinzahlungen	0,00	0	0	0	0	0	0
<b>6</b>	<b>= Einzahlungen aus Investitionstätigkeit</b>	<b>0,00</b>	<b>0</b>	<b>0</b>	<b>0</b>	<b>0</b>	<b>0</b>	<b>0</b>
7	- Auszahlungen für den Erwerb von Grundstücken und Gebäuden	0,00	0	0	0	0	0	0
8	- Auszahlungen für Baumaßnahmen	0,00	0	0	0	0	0	0
9	- Auszahlungen für den Erwerb von beweglichem Anlagevermögen	-5.216,10	-13.000	-13.000	-3.250	-13.000	-13.000	-13.000
10	- Auszahlungen für den Erwerb von Finanzanlagen	0,00	0	0	0	0	0	0
11	- Auszahlungen von aktivierbaren Zuwendungen	0,00	0	0	0	0	0	0
12	- Sonstige Investitionsauszahlungen	0,00	0	0	0	0	0	0
<b>13</b>	<b>= Auszahlungen aus Investitionstätigkeit</b>	<b>-5.216,10</b>	<b>-13.000</b>	<b>-13.000</b>	<b>-3.250</b>	<b>-13.000</b>	<b>-13.000</b>	<b>-13.000</b>
<b>14</b>	<b>= Saldo aus Investitionstätigkeit Summe</b>	<b>-5.216,10</b>	<b>-13.000</b>	<b>-13.000</b>	<b>-3.250</b>	<b>-13.000</b>	<b>-13.000</b>	<b>-13.000</b>

# Übersicht der Investitionsmaßnahmen

DEZ03

Dezernat 03

5252101

Baugenehmigungs-/überwachungsverfahren

	Jahresergebnis	Haushaltsansatz		Verpflichtungs- ermächtigung	Finanzplanzeitraum			bisher bereitgestellt	Gesamtein- und -auszahlungen
	2014	2015	2016		2017	2018	2019		
<b>Maßnahmenwertgrenze 250.000 EUR</b>									
<b>unterhalb Wertgrenze:</b>									
<b>Einzahlungen aus Investitionstätigkeit</b>	<b>0,00</b>	<b>0</b>	<b>0</b>	<b>0</b>	<b>0</b>	<b>0</b>	<b>0</b>	<b>0</b>	<b>0</b>
Auszahlungen für den Erwerb von beweglichem Anlagevermögen	-5.216,10	-13.000	-13.000	-3.250	-13.000	-13.000	-13.000	0	0
<b>Auszahlungen aus Investitionstätigkeit</b>	<b>-5.216,10</b>	<b>-13.000</b>	<b>-13.000</b>	<b>-3.250</b>	<b>-13.000</b>	<b>-13.000</b>	<b>-13.000</b>	<b>0</b>	<b>0</b>
<b>Saldo aus Investitionstätigkeit</b>	<b>-5.216,10</b>	<b>-13.000</b>	<b>-13.000</b>	<b>-3.250</b>	<b>-13.000</b>	<b>-13.000</b>	<b>-13.000</b>	<b>0</b>	<b>0</b>

## Produktbeschreibung

<b>DEZ03</b>	<b>Dezernat 03</b>
<b>5252301</b>	<b>Denkmalschutz und Denkmalpflege</b>
<b>Org.-Einheit</b>	zust.: A 6304 Institut für Denkmalschutz und Denkmalpflege bewirt.: A 6304 Institut für Denkmalschutz und Denkmalpflege
<b>Verantwortlich</b>	Heimeshoff Dr., Jörg
<b>Beschreibung</b>	Eintragungen in die öffentliche Denkmalliste (Unterschutzstellung); Betreuung und Förderung von denkmalpflegerischen Maßnahmen an Bau- und Bodendenkmalen; Beratung und Öffentlichkeitsarbeit; Erteilung von denkmalrechtlichen Erlaubnissen; Ermittlungen als Sonderordnungsbehörde; Stellungnahmen im Verwaltungs- und Planungsverfahren; Erstellen von Satzungsentwürfen
<b>Leistungen</b>	01 Denkmalschutz 02 Bodendenkmalpflege
<b>Auftr.Grundl.</b>	Denkmalschutzgesetz NW, Denkmallistenverordnung, Verwaltungsverfahrensgesetz NW, Verwaltungsgerichtsordnung und verschiedene spezialgesetzliche Regelungen: Baugesetzbuch, Bauordnung NW, Landesstraßenausbaugesetz, Raumordnungsgesetz, Städtebauförderungsgesetz, Grundsteuergesetz, Ordnungswidrigkeitengesetz
<b>Zielgruppen</b>	Eigentümer/-innen und Nutzer/-innen von Denkmälern Landschaftsverband und Bezirksregierung Antragsteller/-innen Verfahrensbeteiligte Politik Verbände Vereine Städtische Dienststellen
<b>Produktziele</b>	01 Die Bearbeitungszeit von Vorgängen soll überwiegend unter 3 Monate ab Antragsstellung betragen (Leistung 01)
<b>Vermerke</b>	Zweckgebundene Mehrerträge zur Förderung kleinerer Denkmalpflegemaßnahmen mit Pauschalzuweisungen aus "Zuwendungen für laufende Zwecke vom Land" (41410000) wachsen zu bei Aufwendungen für "Zuwendungen für laufende Zwecke an übrige Bereiche" (53180000).

## Kennzahlen

DEZ03

Dezernat 03

5252301

Denkmalschutz und Denkmalpflege

---

### Werte der Indikatoren

Kennzahlen	Bezeichnung	Ist-Zahlen	Plan-Zahlen	
		2014	2015	2016
A00001	Aufwandsdeckungsgrad (Prozent)	28,45	22,77	22,84
A00002	Verwaltungs/Betriebsaufwand je Einwohner (Euro)	0,78	0,79	0,78
A00003	Transferaufwand je Einwohner (Euro)	0,05	0,05	0,05
P00251	Bearb.Zeit < 3 Mon. ab Antrag (Prozent)	91,50	80,00	90,00

## Erläuterungen

DEZ03

Dezernat 03

5252301

Denkmalschutz und Denkmalpflege

### Teilergebnisplan:

#### **Erträge**

Zuwendungen und allgemeine Umlagen:	Landeszuwendungen zur Förderung der Denkmalpflege
Öffentlich-rechtliche Leistungsentgelte:	Denkmalrechtliche Gebühren
Kostenerstattungen und Kostenumlagen:	Erstattungen für Ersatzvornahmen
Sonstige ordentliche Erträge:	Bußgelder

#### **Aufwendungen**

Personalaufwendungen:	Bezüge, Beihilfen, regelmäßige Entgelte sowie Leistungsentgelte für tariflich Beschäftigte, Beiträge zu den Versorgungskassen / Sozialversicherungen, Zuführungen zu den Personalrückstellungen, Beiträge zur Unfallkasse NRW
Aufwendungen für Sach- und Dienstleistungen:	Aufwendungen für sonstige Dienstleistungen nach dem Denkmalschutzgesetz, Aufwendungen für die Restaurierung und Rekonstruktion von Grabungsfunden, Aufwendungen für die Unterhaltung von Möbeln und Geräten
Bilanzielle Abschreibungen:	Abschreibungen auf Betriebs- und Geschäftsausstattung und geringwertige Wirtschaftsgüter
Transferaufwendungen:	Zuschuss an die katholische Kirchengemeinde St. Suitbertus und an Denkmaleigentümer zur Förderung von denkmalpflegerischen Maßnahmen
Sonstige ordentliche Aufwendungen:	Aufwendungen für die Erstellung von Gutachten, Aufwendungen für Ersatzvornahmen an Denkmälern, Aufwendungen für die Zulassung privater PKW, Fortbildungsveranstaltungen, Reisekosten, Büromaterial, Zeitungen und Fachliteratur, Porto, Telefon, Aufwendungen für Bekanntmachungen, Gästebewirtung und Repräsentation, Beiträge an den Kommunalen Arbeitgeberverband, Mitgliedsbeitrag für die Arbeitsgemeinschaft "Historische Stadtkerne"
Aufwendungen aus internen Leistungsbeziehungen:	Interne Mieten und Betriebskosten, Serviceleistungen der Personalverwaltung und des Vermessungs- und Liegenschaftsamtes

### Teilfinanzplan - Übersicht der Investitionsmaßnahmen:

oberhalb der Maßnahmenwertgrenze:

---

unterhalb der Maßnahmenwertgrenze:

Erwerb von Mobiliar und sonstigen beweglichen Sachen des Anlagevermögens

# Teilergebnisplan

DEZ03

Dezernat 03

5252301

Denkmalschutz und Denkmalpflege

Nr.	Bezeichnung	Jahresergebnis	Haushaltsansatz		Finanzplanzeitraum		
		2014	2015	2016	2017	2018	2019
1	+ Steuern und ähnliche Abgaben	0,00	0	0	0	0	0
2	+ Zuwendungen und allgemeine Umlagen	0,00	15.000	15.000	15.000	15.000	15.000
3	+ Sonstige Transfererträge	0,00	0	0	0	0	0
4	+ Öffentlich-rechtliche Leistungsentgelte	141.062,65	89.000	89.000	89.000	89.000	89.000
5	+ Privatrechtliche Leistungsentgelte	0,00	0	0	0	0	0
6	+ Kostenerstattungen und Kostenumlagen	0,00	10.000	10.000	10.000	10.000	10.000
7	+ Sonstige ordentliche Erträge	835,50	1.000	1.000	1.000	1.000	1.000
8	+ Aktivierte Eigenleistungen	0,00	0	0	0	0	0
9	+ Bestandsveränderungen (+/-)	0,00	0	0	0	0	0
<b>10</b>	<b>= Ordentliche Erträge</b>	<b>141.898,15</b>	<b>115.000</b>	<b>115.000</b>	<b>115.000</b>	<b>115.000</b>	<b>115.000</b>
11	- Personalaufwendungen	-412.662,50	-361.464	-361.564	-360.064	-363.864	-367.764
12	- Versorgungsaufwendungen	0,00	0	0	0	0	0
13	- Aufwendungen für Sach- und Dienstleistungen	0,00	-38.000	-36.721	-36.721	-36.721	-36.721
14	- Bilanzielle Abschreibungen	-1.778,38	-4.529	-5.028	-5.478	-5.478	-5.478
15	- Transferaufwendungen	-30.510,00	-30.510	-30.510	-30.510	-30.510	-30.510
16	- Sonstige ordentliche Aufwendungen	-12.002,11	-27.028	-26.117	-26.117	-26.117	-26.117
<b>17</b>	<b>= Ordentliche Aufwendungen</b>	<b>-456.952,99</b>	<b>-461.531</b>	<b>-459.940</b>	<b>-458.890</b>	<b>-462.690</b>	<b>-466.590</b>
<b>18</b>	<b>= Ordentliches Ergebnis (Zeilen 10 und 17)</b>	<b>-315.054,84</b>	<b>-346.531</b>	<b>-344.940</b>	<b>-343.890</b>	<b>-347.690</b>	<b>-351.590</b>
19	+ Finanzerträge	0,00	0	0	0	0	0
20	- Zinsen und sonstige Finanzaufwendungen	0,00	0	0	0	0	0
<b>21</b>	<b>= Finanzergebnis (Zeilen 19 und 20)</b>	<b>0,00</b>	<b>0</b>	<b>0</b>	<b>0</b>	<b>0</b>	<b>0</b>
<b>22</b>	<b>= Ergebnis der laufenden Verwaltungstätigkeit (Zeilen 18 und 21)</b>	<b>-315.054,84</b>	<b>-346.531</b>	<b>-344.940</b>	<b>-343.890</b>	<b>-347.690</b>	<b>-351.590</b>
23	+ Außerordentliche Erträge	0,00	0	0	0	0	0
24	- Außerordentliche Aufwendungen	0,00	0	0	0	0	0
<b>25</b>	<b>= Außerordentliches Ergebnis (Zeilen 23 und 24)</b>	<b>0,00</b>	<b>0</b>	<b>0</b>	<b>0</b>	<b>0</b>	<b>0</b>
<b>26</b>	<b>= Ergebnis - vor Berücksichtigung der internen Leistungsbeziehungen - (Zeilen 22 und 25)</b>	<b>-315.054,84</b>	<b>-346.531</b>	<b>-344.940</b>	<b>-343.890</b>	<b>-347.690</b>	<b>-351.590</b>
27	+ Erträge aus internen Leistungsbeziehungen	0,00	0	0	0	0	0
28	- Aufwendungen aus internen Leistungsbeziehungen	-41.804,35	-43.488	-43.488	-43.488	-43.488	-43.488
<b>29</b>	<b>= Teilergebnis (Zeilen 26, 27 und 28)</b>	<b>-356.859,19</b>	<b>-390.019</b>	<b>-388.428</b>	<b>-387.378</b>	<b>-391.178</b>	<b>-395.078</b>

# Teilfinanzplan

DEZ03

Dezernat 03

5252301

Denkmalschutz und Denkmalpflege

Nr.	Bezeichnung Investitionstätigkeiten	Jahresergebnis 2014	Haushaltsansatz		Verpflichtungs- ermächtigung	Finanzplanzeitraum		
			2015	2016		2017	2018	2019
1	+ Einzahlungen aus Zuwendungen für Investitionsmaßnahmen	0,00	0	0	0	0	0	0
2	+ Einzahlungen aus der Veräußerung von Sachanlagen	0,00	0	0	0	0	0	0
3	+ Einzahlungen aus der Veräußerung von Finanzanlagen	0,00	0	0	0	0	0	0
4	+ Einzahlungen aus Beiträgen u.ä. Entgelten	0,00	0	0	0	0	0	0
5	+ Sonstige Investitionseinzahlungen	0,00	0	0	0	0	0	0
<b>6</b>	<b>= Einzahlungen aus Investitionstätigkeit</b>	<b>0,00</b>	<b>0</b>	<b>0</b>	<b>0</b>	<b>0</b>	<b>0</b>	<b>0</b>
7	- Auszahlungen für den Erwerb von Grundstücken und Gebäuden	0,00	0	0	0	0	0	0
8	- Auszahlungen für Baumaßnahmen	0,00	0	0	0	0	0	0
9	- Auszahlungen für den Erwerb von beweglichem Anlagevermögen	0,00	-11.500	-11.500	-2.875	-11.500	-11.500	-11.500
10	- Auszahlungen für den Erwerb von Finanzanlagen	0,00	0	0	0	0	0	0
11	- Auszahlungen von aktivierbaren Zuwendungen	0,00	0	0	0	0	0	0
12	- Sonstige Investitionsauszahlungen	0,00	0	0	0	0	0	0
<b>13</b>	<b>= Auszahlungen aus Investitionstätigkeit</b>	<b>0,00</b>	<b>-11.500</b>	<b>-11.500</b>	<b>-2.875</b>	<b>-11.500</b>	<b>-11.500</b>	<b>-11.500</b>
<b>14</b>	<b>= Saldo aus Investitionstätigkeit Summe</b>	<b>0,00</b>	<b>-11.500</b>	<b>-11.500</b>	<b>-2.875</b>	<b>-11.500</b>	<b>-11.500</b>	<b>-11.500</b>



# Übersicht der Investitionsmaßnahmen

DEZ03

Dezernat 03

5252301

Denkmalschutz und Denkmalpflege

	Jahresergebnis	Haushaltsansatz		Verpflichtungs- ermächtigung	Finanzplanzeitraum			bisher bereitgestellt	Gesamtein- und -auszahlungen
	2014	2015	2016		2017	2018	2019		
<b>Maßnahmenwertgrenze 250.000 EUR</b>									
<b>unterhalb Wertgrenze:</b>									
<b>Einzahlungen aus Investitionstätigkeit</b>	<b>0,00</b>	<b>0</b>	<b>0</b>	<b>0</b>	<b>0</b>	<b>0</b>	<b>0</b>	<b>0</b>	<b>0</b>
Auszahlungen für den Erwerb von beweglichem Anlagevermögen	0,00	-11.500	-11.500	-2.875	-11.500	-11.500	-11.500	0	0
<b>Auszahlungen aus Investitionstätigkeit</b>	<b>0,00</b>	<b>-11.500</b>	<b>-11.500</b>	<b>-2.875</b>	<b>-11.500</b>	<b>-11.500</b>	<b>-11.500</b>	<b>0</b>	<b>0</b>
<b>Saldo aus Investitionstätigkeit</b>	<b>0,00</b>	<b>-11.500</b>	<b>-11.500</b>	<b>-2.875</b>	<b>-11.500</b>	<b>-11.500</b>	<b>-11.500</b>	<b>0</b>	<b>0</b>

## Produktbeschreibung

<b>DEZ03</b>	<b>Dezernat 03</b>
<b>5252302</b>	<b>Brunnen und Denkmäler</b>
<b>Org.-Einheit</b>	zust.: A 2300 Amt für Gebäudemanagement bewirt.: A 2300 Amt für Gebäudemanagement
<b>Verantwortlich</b>	Kerler, Doreen
<b>Beschreibung</b>	Bereitstellung und Bewirtschaftung der städtischen Brunnen, Denkmäler und Kunstobjekte im öffentlichen Raum.
<b>Leistungen</b>	01 Bereitstellung und Bewirtschaftung von Brunnen 02 Bereitstellung und Bewirtschaftung von Denkmälern
<b>Auftr.Grundl.</b>	Auftrag des Rates
<b>Zielgruppen</b>	Düsseldorfer Bevölkerung, auswärtige Gäste
<b>Produktziele</b>	01 Optimale Betreuung der städtischen Brunnen, Denkmäler und Kunstobjekte (Leistungen 01 und 02)
<b>Vermerke</b>	Die Aufwendungen aus „Abschreibungen“ (Zeile 14) der Produkte des Amtes 23 bilden ein Budget.

## Kennzahlen

DEZ03

Dezernat 03

5252302

Brunnen und Denkmäler

---

### Werte der Indikatoren

Kennzahlen	Bezeichnung	Ist-Zahlen	Plan-Zahlen	
		2014	2015	2016
A00001	Aufwandsdeckungsgrad (Prozent)	3,25	0,00	0,00
A00002	Verwaltungs/Betriebsaufwand je Einwohner (Euro)	1,05	0,86	0,83
P00252	Beauftr Graffitientf innerh 1 Tag n Meld (Prozent)	200,00	100,00	100,00

## Erläuterungen

DEZ03

Dezernat 03

5252302

Brunnen und Denkmäler

### Teilergebnisplan:

Erträge

---

### **Aufwendungen**

Personalaufwendungen:

Bezüge, Beihilfen, regelmäßige Entgelte sowie Leistungsentgelte für tariflich Beschäftigte, Beiträge zu den Versorgungskassen / Sozialversicherungen, Zuführungen zu den Personalrückstellungen

Versorgungsaufwendungen:

Versorgungsaufwendungen sowie Beihilfen für städtische Versorgungsempfänger, Zuführungen zu den Personalrückstellungen, Beiträge an die Unfallkasse NRW für tariflich Beschäftigte

Aufwendungen für Sach- und Dienstleistungen:

Unterhaltung und Bewirtschaftung von Brunnen und Denkmälern

Sonstige ordentliche Aufwendungen:

Geschäftsaufwendungen z. B. für Sachverständigenleistungen, Erstattung der Kosten für den kommunalen Arbeitgeberverband

Aufwendungen aus internen Leistungsbeziehungen:

Verrechnung von Serviceleistungen anderer Ämter, z. B. Amt 10, Amt 62

### Teilfinanzplan - Übersicht der Investitionsmaßnahmen:

oberhalb der Maßnahmenwertgrenze:

---

unterhalb der Maßnahmenwertgrenze:

---

# Teilergebnisplan

DEZ03

Dezernat 03

5252302

Brunnen und Denkmäler

Nr.	Bezeichnung	Jahresergebnis	Haushaltsansatz		Finanzplanzeitraum		
		2014	2015	2016	2017	2018	2019
1	+ Steuern und ähnliche Abgaben	0,00	0	0	0	0	0
2	+ Zuwendungen und allgemeine Umlagen	20.600,00	0	0	0	0	0
3	+ Sonstige Transfererträge	0,00	0	0	0	0	0
4	+ Öffentlich-rechtliche Leistungsentgelte	0,00	0	0	0	0	0
5	+ Privatrechtliche Leistungsentgelte	0,00	0	0	0	0	0
6	+ Kostenerstattungen und Kostenumlagen	0,00	0	0	0	0	0
7	+ Sonstige ordentliche Erträge	0,00	0	0	0	0	0
8	+ Aktivierte Eigenleistungen	0,00	0	0	0	0	0
9	+ Bestandsveränderungen (+/-)	0,00	0	0	0	0	0
<b>10</b>	<b>= Ordentliche Erträge</b>	<b>20.600,00</b>	<b>0</b>	<b>0</b>	<b>0</b>	<b>0</b>	<b>0</b>
11	- Personalaufwendungen	-49.147,16	-44.576	-47.676	-45.876	-46.676	-45.776
12	- Versorgungsaufwendungen	-6.576,15	-5.000	-6.200	-5.900	-6.200	-4.900
13	- Aufwendungen für Sach- und Dienstleistungen	-569.780,56	-450.000	-434.850	-434.850	-434.850	-434.850
14	- Bilanzielle Abschreibungen	0,00	0	0	0	0	0
15	- Transferaufwendungen	0,00	0	0	0	0	0
16	- Sonstige ordentliche Aufwendungen	-6.966,29	-8.768	-8.473	-8.473	-8.473	-8.473
<b>17</b>	<b>= Ordentliche Aufwendungen</b>	<b>-632.470,16</b>	<b>-508.344</b>	<b>-497.199</b>	<b>-495.099</b>	<b>-496.199</b>	<b>-493.999</b>
<b>18</b>	<b>= Ordentliches Ergebnis (Zeilen 10 und 17)</b>	<b>-611.870,16</b>	<b>-508.344</b>	<b>-497.199</b>	<b>-495.099</b>	<b>-496.199</b>	<b>-493.999</b>
19	+ Finanzerträge	0,00	0	0	0	0	0
20	- Zinsen und sonstige Finanzaufwendungen	0,00	0	0	0	0	0
<b>21</b>	<b>= Finanzergebnis (Zeilen 19 und 20)</b>	<b>0,00</b>	<b>0</b>	<b>0</b>	<b>0</b>	<b>0</b>	<b>0</b>
<b>22</b>	<b>= Ergebnis der laufenden Verwaltungstätigkeit (Zeilen 18 und 21)</b>	<b>-611.870,16</b>	<b>-508.344</b>	<b>-497.199</b>	<b>-495.099</b>	<b>-496.199</b>	<b>-493.999</b>
23	+ Außerordentliche Erträge	0,00	0	0	0	0	0
24	- Außerordentliche Aufwendungen	0,00	0	0	0	0	0
<b>25</b>	<b>= Außerordentliches Ergebnis (Zeilen 23 und 24)</b>	<b>0,00</b>	<b>0</b>	<b>0</b>	<b>0</b>	<b>0</b>	<b>0</b>
<b>26</b>	<b>= Ergebnis - vor Berücksichtigung der internen Leistungsbeziehungen - (Zeilen 22 und 25)</b>	<b>-611.870,16</b>	<b>-508.344</b>	<b>-497.199</b>	<b>-495.099</b>	<b>-496.199</b>	<b>-493.999</b>
27	+ Erträge aus internen Leistungsbeziehungen	0,00	0	0	0	0	0
28	- Aufwendungen aus internen Leistungsbeziehungen	-1.944,63	-2.773	-2.773	-2.773	-2.773	-2.773
<b>29</b>	<b>= Teilergebnis (Zeilen 26, 27 und 28)</b>	<b>-613.814,79</b>	<b>-511.117</b>	<b>-499.972</b>	<b>-497.872</b>	<b>-498.972</b>	<b>-496.772</b>



## Produktbeschreibung

<b>DEZ03</b>	<b>Dezernat 03</b>
<b>5353801</b>	<b>Bereitstellung öffentlicher Toilettenanlagen</b>
<b>Org.-Einheit</b>	zust.: A 2300 Amt für Gebäudemanagement bewirt.: A 2300 Amt für Gebäudemanagement
<b>Verantwortlich</b>	Kerler, Doreen
<b>Beschreibung</b>	Im gesamten Stadtgebiet werden an verschiedenen von der Düsseldorfer Bevölkerung und von auswärtigen Gästen stark frequentierten Plätzen Toilettenanlagen bereitgestellt und verwaltet.
<b>Leistungen</b>	01 Bereitstellung und Bewirtschaftung von öffentlichen Toilettenanlagen
<b>Auftr.Grundl.</b>	Freiwillige Leistung
<b>Zielgruppen</b>	Düsseldorfer Bevölkerung und auswärtige Gäste
<b>Produktziele</b>	01 Sicherstellung des Betriebes der städtischen Toilettenanlagen (Leistung 01)
<b>Vermerke</b>	Die Aufwendungen aus „Abschreibungen“ (Zeile 14) der Produkte des Amtes 23 bilden ein Budget.

## Kennzahlen

DEZ03

Dezernat 03

5353801

Bereitstellung öffentl. Toilettenanlagen

---

Werte der Indikatoren

Ist-Zahlen

Plan-Zahlen

Kennzahlen

Bezeichnung

2014

2015

2016

A00002

Verwaltungs/Betriebsaufwand je Einwohner (Euro)

2,73

3,14

3,02



## Erläuterungen

DEZ03

Dezernat 03

5353801

Bereitstellung öffentl. Toilettenanlagen

### Teilergebnisplan:

Erträge

---

### **Aufwendungen**

Personalaufwendungen:

Bezüge, Beihilfen, regelmäßige Entgelte sowie Leistungsentgelte für tariflich Beschäftigte, Beiträge zu den Versorgungskassen / Sozialversicherungen, Zuführungen zu den Personalrückstellungen

Versorgungsaufwendungen:

Versorgungsaufwendungen sowie Beihilfen für städtische Versorgungsempfänger, Zuführungen zu den Personalrückstellungen, Beiträge an die Unfallkasse NRW für tariflich Beschäftigte

Aufwendungen für Sach- und Dienstleistungen:

Aufwendungen für die Unterhaltung und Bewirtschaftung der Toilettenanlagen

Sonstige ordentliche Aufwendungen:

Geschäftsaufwendungen z. B. für Sachverständigenleistungen, Erstattung der Kosten für den kommunalen Arbeitgeberverband

Aufwendungen aus internen Leistungsbeziehungen:

Verrechnung von Serviceleistungen anderer Ämter, z. B. Amt 10, Amt 62 sowie Verrechnung der Internen Miete und Betriebskosten mit dem Produkt 1111105

### Teilfinanzplan - Übersicht der Investitionsmaßnahmen:

oberhalb der Maßnahmenwertgrenze:

---

unterhalb der Maßnahmenwertgrenze:

Sanierung von öffentlichen Toilettenanlagen auf Wasserspielplätzen

# Teilergebnisplan

DEZ03

Dezernat 03

5353801

Bereitstellung öffentl. Toilettenanlagen

Nr.	Bezeichnung	Jahresergebnis			Haushaltsansatz		Finanzplanzeitraum		
		2014	2015	2016	2017	2018	2019		
1	+ Steuern und ähnliche Abgaben	0,00	0	0	0	0	0	0	
2	+ Zuwendungen und allgemeine Umlagen	0,00	0	0	0	0	0	0	
3	+ Sonstige Transfererträge	0,00	0	0	0	0	0	0	
4	+ Öffentlich-rechtliche Leistungsentgelte	0,00	0	0	0	0	0	0	
5	+ Privatrechtliche Leistungsentgelte	0,00	0	0	0	0	0	0	
6	+ Kostenerstattungen und Kostenumlagen	0,00	0	0	0	0	0	0	
7	+ Sonstige ordentliche Erträge	0,00	0	0	0	0	0	0	
8	+ Aktivierte Eigenleistungen	0,00	0	0	0	0	0	0	
9	+ Bestandsveränderungen (+/-)	0,00	0	0	0	0	0	0	
<b>10</b>	<b>= Ordentliche Erträge</b>	<b>0,00</b>	<b>0</b>	<b>0</b>	<b>0</b>	<b>0</b>	<b>0</b>	<b>0</b>	
11	- Personalaufwendungen	-49.147,16	-44.576	-47.676	-45.876	-46.676	-45.776		
12	- Versorgungsaufwendungen	-6.576,15	-5.000	-6.200	-5.900	-6.200	-4.900		
13	- Aufwendungen für Sach- und Dienstleistungen	-1.425.259,02	-1.675.318	-1.614.084	-1.614.083	-1.614.083	-1.614.083		
14	- Bilanzielle Abschreibungen	0,00	0	0	-5.000	-5.000	-5.000		
15	- Transferaufwendungen	0,00	0	0	0	0	0		
16	- Sonstige ordentliche Aufwendungen	-24.765,45	-8.768	-13.305	-13.305	-13.305	-13.305		
<b>17</b>	<b>= Ordentliche Aufwendungen</b>	<b>-1.505.747,78</b>	<b>-1.733.662</b>	<b>-1.681.265</b>	<b>-1.684.164</b>	<b>-1.685.264</b>	<b>-1.683.064</b>		
<b>18</b>	<b>= Ordentliches Ergebnis (Zeilen 10 und 17)</b>	<b>-1.505.747,78</b>	<b>-1.733.662</b>	<b>-1.681.265</b>	<b>-1.684.164</b>	<b>-1.685.264</b>	<b>-1.683.064</b>		
19	+ Finanzerträge	0,00	0	0	0	0	0		
20	- Zinsen und sonstige Finanzaufwendungen	0,00	0	0	0	0	0		
<b>21</b>	<b>= Finanzergebnis (Zeilen 19 und 20)</b>	<b>0,00</b>	<b>0</b>	<b>0</b>	<b>0</b>	<b>0</b>	<b>0</b>		
<b>22</b>	<b>= Ergebnis der laufenden Verwaltungstätigkeit (Zeilen 18 und 21)</b>	<b>-1.505.747,78</b>	<b>-1.733.662</b>	<b>-1.681.265</b>	<b>-1.684.164</b>	<b>-1.685.264</b>	<b>-1.683.064</b>		
23	+ Außerordentliche Erträge	0,00	0	0	0	0	0		
24	- Außerordentliche Aufwendungen	0,00	0	0	0	0	0		
<b>25</b>	<b>= Außerordentliches Ergebnis (Zeilen 23 und 24)</b>	<b>0,00</b>	<b>0</b>	<b>0</b>	<b>0</b>	<b>0</b>	<b>0</b>		
<b>26</b>	<b>= Ergebnis - vor Berücksichtigung der internen Leistungsbeziehungen - (Zeilen 22 und 25)</b>	<b>-1.505.747,78</b>	<b>-1.733.662</b>	<b>-1.681.265</b>	<b>-1.684.164</b>	<b>-1.685.264</b>	<b>-1.683.064</b>		
27	+ Erträge aus internen Leistungsbeziehungen	0,00	0	0	0	0	0		
28	- Aufwendungen aus internen Leistungsbeziehungen	-140.944,59	-141.773	-141.773	-141.773	-141.773	-141.773		
<b>29</b>	<b>= Teilergebnis (Zeilen 26, 27 und 28)</b>	<b>-1.646.692,37</b>	<b>-1.875.435</b>	<b>-1.823.038</b>	<b>-1.825.937</b>	<b>-1.827.037</b>	<b>-1.824.837</b>		

# Teilfinanzplan

DEZ03

Dezernat 03

5353801

Bereitstellung öffentl. Toilettenanlagen

Nr.	Bezeichnung Investitionstätigkeiten	Jahresergebnis 2014	Haushaltsansatz		Verpflichtungs- ermächtigung	Finanzplanzeitraum		
			2015	2016		2017	2018	2019
1	+ Einzahlungen aus Zuwendungen für Investitionsmaßnahmen	0,00	0	0	0	0	0	0
2	+ Einzahlungen aus der Veräußerung von Sachanlagen	0,00	0	0	0	0	0	0
3	+ Einzahlungen aus der Veräußerung von Finanzanlagen	0,00	0	0	0	0	0	0
4	+ Einzahlungen aus Beiträgen u.ä. Entgelten	0,00	0	0	0	0	0	0
5	+ Sonstige Investitionseinzahlungen	0,00	0	0	0	0	0	0
<b>6</b>	<b>= Einzahlungen aus Investitionstätigkeit</b>	<b>0,00</b>	<b>0</b>	<b>0</b>	<b>0</b>	<b>0</b>	<b>0</b>	<b>0</b>
7	- Auszahlungen für den Erwerb von Grundstücken und Gebäuden	0,00	0	0	0	0	0	0
8	- Auszahlungen für Baumaßnahmen	-154.272,84	-117.000	-117.000	-29.250	-117.000	-117.000	-117.000
9	- Auszahlungen für den Erwerb von beweglichem Anlagevermögen	0,00	0	0	0	0	0	0
10	- Auszahlungen für den Erwerb von Finanzanlagen	0,00	0	0	0	0	0	0
11	- Auszahlungen von aktivierbaren Zuwendungen	0,00	0	0	0	0	0	0
12	- Sonstige Investitionsauszahlungen	0,00	0	0	0	0	0	0
<b>13</b>	<b>= Auszahlungen aus Investitionstätigkeit</b>	<b>-154.272,84</b>	<b>-117.000</b>	<b>-117.000</b>	<b>-29.250</b>	<b>-117.000</b>	<b>-117.000</b>	<b>-117.000</b>
<b>14</b>	<b>= Saldo aus Investitionstätigkeit Summe</b>	<b>-154.272,84</b>	<b>-117.000</b>	<b>-117.000</b>	<b>-29.250</b>	<b>-117.000</b>	<b>-117.000</b>	<b>-117.000</b>

# Übersicht der Investitionsmaßnahmen

DEZ03

Dezernat 03

5353801

Bereitstellung öffentl. Toilettenanlagen

	Jahresergebnis	Haushaltsansatz		Verpflichtungs- ermächtigung	Finanzplanzeitraum			bisher bereitgestellt	Gesamtein- und -auszahlungen
	2014	2015	2016		2017	2018	2019		
<b>Maßnahmenwertgrenze 250.000 EUR</b>									
<b>unterhalb Wertgrenze:</b>									
<b>Einzahlungen aus Investitionstätigkeit</b>	<b>0,00</b>	<b>0</b>	<b>0</b>	<b>0</b>	<b>0</b>	<b>0</b>	<b>0</b>	<b>0</b>	<b>0</b>
Auszahlungen für Baumaßnahmen	-154.272,84	-117.000	-117.000	-29.250	-117.000	-117.000	-117.000	0	0
<b>Auszahlungen aus Investitionstätigkeit</b>	<b>-154.272,84</b>	<b>-117.000</b>	<b>-117.000</b>	<b>-29.250</b>	<b>-117.000</b>	<b>-117.000</b>	<b>-117.000</b>	<b>0</b>	<b>0</b>
<b>Saldo aus Investitionstätigkeit</b>	<b>-154.272,84</b>	<b>-117.000</b>	<b>-117.000</b>	<b>-29.250</b>	<b>-117.000</b>	<b>-117.000</b>	<b>-117.000</b>	<b>0</b>	<b>0</b>

## Produktbeschreibung

DEZ03

Dezernat 03

5454602

BgA Tiefgaragen und Parkplätze

---

**Org.-Einheit**

zust.: A 2300 Amt für Gebäudemanagement  
bewirt.: A 2300 Amt für Gebäudemanagement

**Verantwortlich**

Kerler, Doreen

**Beschreibung**

Steuerlich vorgeschriebene Leistung der Finanzbuchhaltung zur Realisierung des Vorsteuerabzugs; Haushaltsrechtliche Bewirtschaftung

**Leistungen**

01 Erstellung der Arbeiten für den steuerlichen Jahresabschluss

**Auftr.Grundl.**

Verträge

**Zielgruppen**

Konzern Stadt

**Produktziele**

01 Erstellung des steuerlichen Jahresabschlusses (Leistung 01)

**Vermerke**

Die Aufwendungen aus „Abschreibungen“ (Zeile 14) der Produkte des Amtes 23 bilden ein Budget.

## Kennzahlen

DEZ03

Dezernat 03

5454602

BgA Tiefgaragen und Parkplätze

---

### Werte der Indikatoren

Kennzahlen	Bezeichnung	Ist-Zahlen	Plan-Zahlen	
		2014	2015	2016
A00001	Aufwandsdeckungsgrad (Prozent)	160,79	312,71	318,67
A00002	Verwaltungs/Betriebsaufwand je Einwohner (Euro)	1,51	0,75	0,72

# Erläuterungen

DEZ03

Dezernat 03

5454602

BgA Tiefgaragen und Parkplätze

## Teilergebnisplan:

### **Erträge**

Privatrechtliche Leistungsentgelte:

Mieten von Pächtern der Tiefgaragen

### **Aufwendungen**

Personalaufwendungen:

Bezüge, Beihilfen, regelmäßige Entgelte sowie Leistungsentgelte für tariflich Beschäftigte, Beiträge zu den Versorgungskassen / Sozialversicherungen, Zuführungen zu den Personalrückstellungen

Versorgungsaufwendungen:

Versorgungsaufwendungen sowie Beihilfen für städtische Versorgungsempfänger, Zuführungen zu den Personalrückstellungen, Beiträge an die Unfallkasse NRW für tariflich Beschäftigte

Aufwendungen für Sach- und Dienstleistungen:

Straßenreinigungsgebühren für die Tiefgarage Carschhaus

Sonstige ordentliche Aufwendungen:

Grundsteuer, Körperschaftsteuer, Geschäftsaufwendungen z. B. für Sachverständigenleistungen, Erstattung der Kosten für den kommunalen Arbeitgeberverband

Aufwendungen aus internen Leistungsbeziehungen:

Verrechnung von Serviceleistungen anderer Ämter, z. B. Amt 10, Amt 62 sowie Verrechnung der Betriebskosten und Managementleistungen sowie der Aufwendungen für den Bauunterhalt mit dem Produkt 1111105

## Teilfinanzplan - Übersicht der Investitionsmaßnahmen:

oberhalb der Maßnahmenwertgrenze:

---

unterhalb der Maßnahmenwertgrenze:

---

# Teilergebnisplan

DEZ03

Dezernat 03

5454602

BgA Tiefgaragen und Parkplätze

Nr.	Bezeichnung	Jahresergebnis		Haushaltsansatz		Finanzplanzeitraum		
		2014	2015	2016	2017	2018	2019	
1	+ Steuern und ähnliche Abgaben	0,00	0	0	0	0	0	
2	+ Zuwendungen und allgemeine Umlagen	0,00	0	0	0	0	0	
3	+ Sonstige Transfererträge	0,00	0	0	0	0	0	
4	+ Öffentlich-rechtliche Leistungsentgelte	0,00	0	0	0	0	0	
5	+ Privatrechtliche Leistungsentgelte	1.385.265,13	1.391.600	1.391.600	1.391.600	1.391.600	1.391.600	
6	+ Kostenerstattungen und Kostenumlagen	0,00	0	0	0	0	0	
7	+ Sonstige ordentliche Erträge	80.399,51	0	0	0	0	0	
8	+ Aktivierte Eigenleistungen	0,00	0	0	0	0	0	
9	+ Bestandsveränderungen (+/-)	0,00	0	0	0	0	0	
<b>10</b>	<b>= Ordentliche Erträge</b>	<b>1.465.664,64</b>	<b>1.391.600</b>	<b>1.391.600</b>	<b>1.391.600</b>	<b>1.391.600</b>	<b>1.391.600</b>	
11	- Personalaufwendungen	-49.147,16	-44.576	-47.676	-45.876	-46.676	-45.776	
12	- Versorgungsaufwendungen	-6.576,15	-5.000	-6.200	-5.900	-6.200	-4.900	
13	- Aufwendungen für Sach- und Dienstleistungen	-31.046,40	-16.300	-15.751	-15.751	-15.751	-15.751	
14	- Bilanzielle Abschreibungen	0,00	0	0	0	0	0	
15	- Transferaufwendungen	0,00	0	0	0	0	0	
16	- Sonstige ordentliche Aufwendungen	-306.314,71	-358.768	-346.689	-346.689	-346.689	-346.689	
<b>17</b>	<b>= Ordentliche Aufwendungen</b>	<b>-393.084,42</b>	<b>-424.644</b>	<b>-416.316</b>	<b>-414.216</b>	<b>-415.316</b>	<b>-413.116</b>	
<b>18</b>	<b>= Ordentliches Ergebnis (Zeilen 10 und 17)</b>	<b>1.072.580,22</b>	<b>966.956</b>	<b>975.284</b>	<b>977.384</b>	<b>976.284</b>	<b>978.484</b>	
19	+ Finanzerträge	0,00	0	0	0	0	0	
20	- Zinsen und sonstige Finanzaufwendungen	0,00	0	0	0	0	0	
<b>21</b>	<b>= Finanzergebnis (Zeilen 19 und 20)</b>	<b>0,00</b>	<b>0</b>	<b>0</b>	<b>0</b>	<b>0</b>	<b>0</b>	
<b>22</b>	<b>= Ergebnis der laufenden Verwaltungstätigkeit (Zeilen 18 und 21)</b>	<b>1.072.580,22</b>	<b>966.956</b>	<b>975.284</b>	<b>977.384</b>	<b>976.284</b>	<b>978.484</b>	
23	+ Außerordentliche Erträge	0,00	0	0	0	0	0	
24	- Außerordentliche Aufwendungen	0,00	0	0	0	0	0	
<b>25</b>	<b>= Außerordentliches Ergebnis (Zeilen 23 und 24)</b>	<b>0,00</b>	<b>0</b>	<b>0</b>	<b>0</b>	<b>0</b>	<b>0</b>	
<b>26</b>	<b>= Ergebnis - vor Berücksichtigung der internen Leistungsbeziehungen - (Zeilen 22 und 25)</b>	<b>1.072.580,22</b>	<b>966.956</b>	<b>975.284</b>	<b>977.384</b>	<b>976.284</b>	<b>978.484</b>	
27	+ Erträge aus internen Leistungsbeziehungen	0,00	0	0	0	0	0	
28	- Aufwendungen aus internen Leistungsbeziehungen	-518.482,78	-20.373	-20.373	-20.373	-20.373	-20.373	
<b>29</b>	<b>= Teilergebnis (Zeilen 26, 27 und 28)</b>	<b>554.097,44</b>	<b>946.583</b>	<b>954.911</b>	<b>957.011</b>	<b>955.911</b>	<b>958.111</b>	





## Produktbeschreibung

<b>DEZ03</b>	<b>Dezernat 03</b>
<b>5454603</b>	<b>Verträge über Parkeinrichtungen</b>
<b>Org.-Einheit</b>	zust.: A 6000 Bauverwaltungsamt bewirt.: A 6000 Bauverwaltungsamt
<b>Verantwortlich</b>	Holzhauser, Jürgen
<b>Beschreibung</b>	Für notwendige Stellplätze, die nicht gebaut werden können oder dürfen, hat der Bauherr einen Ablösebetrag an die Gemeinde zu zahlen. Hierzu wird ein öffentlich-rechtlicher Vertrag abgeschlossen. Die Ablösebeträge werden zweckgebunden u. a. zur Herstellung zusätzlicher öffentlicher Parkeinrichtungen und Fahrradabstellplätze verwandt. Für den Bau und Betrieb durch private Investoren werden entsprechende Zuschussverträge abgeschlossen. Mit privaten Betreibern wird die Bewirtschaftung aller nicht dem öffentlichen Verkehr gewidmeten Parkflächen der Stadt vertraglich geregelt.
<b>Leistungen</b>	01 Verträge über Parkeinrichtungen
<b>Auftr.Grundl.</b>	Baugesetzbuch, Bauordnung Nordrhein-Westfalen, Verwaltungsverfahrensgesetz, Ratsbeschluss
<b>Zielgruppen</b>	Bauherren/-innen Mieter/-innen von Parkeinrichtungen Nutzer/-innen von Parkeinrichtungen Investor/-innen Pächter/-innen
<b>Produktziele</b>	01 Schnellstmöglicher Abschluss von Verträgen (Leistung 01)
<b>Vermerke</b>	Alle Investitionsauszahlungen innerhalb der Maßnahmenummernkreise 7.0095 und 7.0106 bilden ein Budget. Mehreinzahlungen bei der Maßnahme 7.00950002 berechtigen zu Mehrauszahlungen bei den Maßnahmen 7.0095XXXX.

## Kennzahlen

DEZ03

Dezernat 03

5454603

Verträge über Parkeinrichtungen

### Werte der Indikatoren

Kennzahlen	Bezeichnung	Ist-Zahlen	Plan-Zahlen	
		2014	2015	2016
A00001	Aufwandsdeckungsgrad (Prozent)	421,34	262,52	305,48
A00002	Verwaltungs/Betriebsaufwand je Einwohner (Euro)	0,90	0,73	0,83
A00003	Transferaufwand je Einwohner (Euro)	0,08	0,05	0,05
P00265	Angebot Stellpl.abl.vertrag in ca. 4 AT (Prozent)	85,50	90,00	90,00

## Erläuterungen

DEZ03

Dezernat 03

5454603

Verträge über Parkeinrichtungen

### Teilergebnisplan:

#### **Erträge**

Privatrechtliche Leistungsentgelte:

Einnahmen aus der Verpachtung der provisorischen Parkplätze, die in der Verwaltung des Amtes 60 stehen

Sonstige ordentliche Erträge:

Ertragswirksame Auflösung von Sonderposten über die Nutzungsdauer des jeweiligen Anlageguts

#### **Aufwendungen**

Personalaufwendungen:

Bezüge, Beihilfen, regelmäßige Entgelte sowie Leistungsentgelte für tariflich Beschäftigte, Beiträge zu den Versorgungskassen / Sozialversicherungen, Zuführungen zu den Personalrückstellungen

Versorgungsaufwendungen:

Versorgungsaufwendungen sowie Beihilfen für städtische Versorgungsempfänger, Zuführungen zu den Personalrückstellungen

Transferaufwendungen:

Auflösung des aktiven Rechnungsabgrenzungspostens, der bei Gewährung von Zuschüssen für Garagenanlagen an Investoren gebildet wurde

Sonstige ordentliche Aufwendungen:

Geschäftsaufwendungen im Rahmen von Vorleistungen des Amtes 10 -Hauptamt- und der Weiterberechnung mit den Fachämtern (z. B. anteilige Beiträge an den Kommunalen Arbeitgeberverband, Fernsprechgebühren, Zeitschriften, Diensttickets), Kfz-Steuer

Aufwendungen aus internen Leistungsbeziehungen:

Aufwendungen für interne Mieten und Betriebskostenvorauszahlungen an das Amt für Immobilienmanagement sowie für die Serviceleistungen der Personalverwaltung

### Teilfinanzplan - Übersicht der Investitionsmaßnahmen:

**oberhalb der Maßnahmenwertgrenze:**

Reinvestierung von Stellplatzablösebeträgen für investive Maßnahmen (auch Dritter) zur Verbesserung des ÖPNV und des Fahrradverkehrs sowie für die Herstellung zusätzlicher Parkeinrichtungen im Gemeindegebiet

**unterhalb der Maßnahmenwertgrenze:**

---

# Teilergebnisplan

DEZ03

Dezernat 03

5454603

Verträge über Parkeinrichtungen

Nr.	Bezeichnung	Jahresergebnis		Haushaltsansatz		Finanzplanzeitraum		
		2014	2015	2016	2017	2018	2019	
1	+ Steuern und ähnliche Abgaben	0,00	0	0	0	0	0	0
2	+ Zuwendungen und allgemeine Umlagen	0,00	0	0	0	0	0	0
3	+ Sonstige Transfererträge	0,00	0	0	0	0	0	0
4	+ Öffentlich-rechtliche Leistungsentgelte	160,00	0	0	0	0	0	0
5	+ Privatrechtliche Leistungsentgelte	1.669.757,85	1.210.000	1.610.000	1.610.000	1.610.000	1.610.000	1.610.000
6	+ Kostenerstattungen und Kostenumlagen	0,00	0	0	0	0	0	0
7	+ Sonstige ordentliche Erträge	830.822,97	23.225	23.224	23.225	23.225	23.225	23.225
8	+ Aktivierte Eigenleistungen	0,00	0	0	0	0	0	0
9	+ Bestandsveränderungen (+/-)	0,00	0	0	0	0	0	0
<b>10</b>	<b>= Ordentliche Erträge</b>	<b>2.500.740,82</b>	<b>1.233.225</b>	<b>1.633.224</b>	<b>1.633.225</b>	<b>1.633.225</b>	<b>1.633.225</b>	<b>1.633.225</b>
11	- Personalaufwendungen	-378.767,80	-302.170	-346.770	-318.870	-325.370	-326.470	-326.470
12	- Versorgungsaufwendungen	-79.650,75	-56.800	-77.300	-67.200	-70.600	-68.500	-68.500
13	- Aufwendungen für Sach- und Dienstleistungen	-4.495,17	-572	-553	-553	-553	-553	-553
14	- Bilanzielle Abschreibungen	-12,61	-9	-9	-9	-9	-9	-9
15	- Transferaufwendungen	-50.603,57	-32.276	-32.276	-32.276	-32.276	-32.276	-32.276
16	- Sonstige ordentliche Aufwendungen	-6.721,15	-5.736	-5.543	-5.543	-5.543	-5.543	-5.543
<b>17</b>	<b>= Ordentliche Aufwendungen</b>	<b>-520.251,05</b>	<b>-397.563</b>	<b>-462.451</b>	<b>-424.451</b>	<b>-434.351</b>	<b>-433.351</b>	<b>-433.351</b>
<b>18</b>	<b>= Ordentliches Ergebnis (Zeilen 10 und 17)</b>	<b>1.980.489,77</b>	<b>835.662</b>	<b>1.170.773</b>	<b>1.208.774</b>	<b>1.198.874</b>	<b>1.199.874</b>	<b>1.199.874</b>
19	+ Finanzerträge	0,00	0	0	0	0	0	0
20	- Zinsen und sonstige Finanzaufwendungen	0,00	0	0	0	0	0	0
<b>21</b>	<b>= Finanzergebnis (Zeilen 19 und 20)</b>	<b>0,00</b>	<b>0</b>	<b>0</b>	<b>0</b>	<b>0</b>	<b>0</b>	<b>0</b>
<b>22</b>	<b>= Ergebnis der laufenden Verwaltungstätigkeit (Zeilen 18 und 21)</b>	<b>1.980.489,77</b>	<b>835.662</b>	<b>1.170.773</b>	<b>1.208.774</b>	<b>1.198.874</b>	<b>1.199.874</b>	<b>1.199.874</b>
23	+ Außerordentliche Erträge	0,00	0	0	0	0	0	0
24	- Außerordentliche Aufwendungen	0,00	0	0	0	0	0	0
<b>25</b>	<b>= Außerordentliches Ergebnis (Zeilen 23 und 24)</b>	<b>0,00</b>	<b>0</b>	<b>0</b>	<b>0</b>	<b>0</b>	<b>0</b>	<b>0</b>
<b>26</b>	<b>= Ergebnis - vor Berücksichtigung der internen Leistungsbeziehungen - (Zeilen 22 und 25)</b>	<b>1.980.489,77</b>	<b>835.662</b>	<b>1.170.773</b>	<b>1.208.774</b>	<b>1.198.874</b>	<b>1.199.874</b>	<b>1.199.874</b>
27	+ Erträge aus internen Leistungsbeziehungen	0,00	0	0	0	0	0	0
28	- Aufwendungen aus internen Leistungsbeziehungen	-73.200,73	-72.194	-72.194	-72.194	-72.194	-72.194	-72.194
<b>29</b>	<b>= Teilergebnis (Zeilen 26, 27 und 28)</b>	<b>1.907.289,04</b>	<b>763.468</b>	<b>1.098.579</b>	<b>1.136.580</b>	<b>1.126.680</b>	<b>1.127.680</b>	<b>1.127.680</b>

# Teilfinanzplan

DEZ03

Dezernat 03

5454603

Verträge über Parkeinrichtungen

Nr.	Bezeichnung Investitionstätigkeiten	Jahresergebnis 2014	Haushaltsansatz		Verpflichtungs- ermächtigung	Finanzplanzeitraum		
			2015	2016		2017	2018	2019
1	+ Einzahlungen aus Zuwendungen für Investitionsmaßnahmen	0,00	0	0	0	0	0	0
2	+ Einzahlungen aus der Veräußerung von Sachanlagen	0,00	0	0	0	0	0	0
3	+ Einzahlungen aus der Veräußerung von Finanzanlagen	0,00	0	0	0	0	0	0
4	+ Einzahlungen aus Beiträgen u.ä. Entgelten	364.395,00	1.500.000	1.500.000	0	1.500.000	1.500.000	1.500.000
5	+ Sonstige Investitionseinzahlungen	0,00	0	0	0	0	0	0
<b>6</b>	<b>= Einzahlungen aus Investitionstätigkeit</b>	<b>364.395,00</b>	<b>1.500.000</b>	<b>1.500.000</b>	<b>0</b>	<b>1.500.000</b>	<b>1.500.000</b>	<b>1.500.000</b>
7	- Auszahlungen für den Erwerb von Grundstücken und Gebäuden	0,00	0	0	0	0	0	0
8	- Auszahlungen für Baumaßnahmen	-64.407,62	-500.000	-500.000	-125.000	-500.000	-500.000	-500.000
9	- Auszahlungen für den Erwerb von beweglichem Anlagevermögen	0,00	0	0	0	0	0	0
10	- Auszahlungen für den Erwerb von Finanzanlagen	0,00	0	0	0	0	0	0
11	- Auszahlungen von aktivierbaren Zuwendungen	-693.300,00	-1.000.000	-1.000.000	-250.000	-1.000.000	-1.000.000	-1.000.000
12	- Sonstige Investitionsauszahlungen	0,00	0	0	0	0	0	0
<b>13</b>	<b>= Auszahlungen aus Investitionstätigkeit</b>	<b>-757.707,62</b>	<b>-1.500.000</b>	<b>-1.500.000</b>	<b>-375.000</b>	<b>-1.500.000</b>	<b>-1.500.000</b>	<b>-1.500.000</b>
<b>14</b>	<b>= Saldo aus Investitionstätigkeit Summe</b>	<b>-393.312,62</b>	<b>0</b>	<b>0</b>	<b>-375.000</b>	<b>0</b>	<b>0</b>	<b>0</b>



## Produktbeschreibung

DEZ03

Dezernat 03

5757301

BgA Städtische Hallen

---

<b>Org.-Einheit</b>	zust.: A 2300 Amt für Gebäudemanagement bewirt.: A 2300 Amt für Gebäudemanagement
<b>Verantwortlich</b>	Kerler, Doreen
<b>Beschreibung</b>	Steuerlich vorgeschriebene Leistung der Finanzbuchhaltung zur Realisierung des Vorsteuerabzugs; Haushaltsrechtliche Bewirtschaftung; Technische Gebäudemanagement in Teilbereichen
<b>Leistungen</b>	01 Erstellung der Arbeiten für den steuerlichen Jahresabschluss
<b>Auftr.Grundl.</b>	Vertrag mit der Düsseldorf Congress Veranstaltungsgesellschaft mbH
<b>Zielgruppen</b>	Konzern Stadt
<b>Produktziele</b>	01 Erstellung des steuerlichen Jahresabschlusses (Leistung 01)
<b>Vermerke</b>	Alle Auszahlungen einer Maßnahme bilden ein Budget. Alle Investitionen innerhalb eines Maßnahmenummernkreises bilden ein Budget (davon ausgenommen der Maßnahmenummernkreis 9000). Die Aufwendungen aus „Abschreibungen“ (Zeile 14) der Produkte des Amtes 23 bilden ein Budget.



## Kennzahlen

DEZ03

Dezernat 03

5757301

BgA Städtische Hallen

---

### Werte der Indikatoren

Kennzahlen	Bezeichnung	Ist-Zahlen	Plan-Zahlen	
		2014	2015	2016
A00001	Aufwandsdeckungsgrad (Prozent)	48,04	92,43	73,73
A00002	Verwaltungs/Betriebsaufwand je Einwohner (Euro)	9,36	6,98	7,45

## Erläuterungen

DEZ03

Dezernat 03

5757301

BgA Städtische Hallen

### Teilergebnisplan:

#### **Erträge**

Privatrechtliche Leistungsentgelte:

Mieten und Veranstaltungserlöse aus der Vermietung der Stadthalle und der Mitsubishi Electric Halle durch die Düsseldorfer Congress Veranstaltungsgesellschaft mbH

Finanzerträge:

Anteilige Gewinnausschüttung der Messe

#### **Aufwendungen**

Personalaufwendungen:

Bezüge, Beihilfen, regelmäßige Entgelte sowie Leistungsentgelte für tariflich Beschäftigte, Beiträge zu den Versorgungskassen / Sozialversicherungen, Zuführungen zu den Personalrückstellungen

Versorgungsaufwendungen:

Versorgungsaufwendungen sowie Beihilfen für städtische Versorgungsempfänger, Zuführungen zu den Personalrückstellungen, Beiträge an die Unfallkasse NRW für tariflich Beschäftigte

Aufwendungen für Sach- und Dienstleistungen:

Erstattungen von Vorleistungen der Düsseldorfer Veranstaltungsgesellschaft mbH im Rahmen des Betriebsführungsvertrages

Bilanzielle Abschreibungen:

Abschreibungen auf Inventar

Sonstige ordentliche Aufwendungen:

Grundbesitzabgaben für die städtischen Hallen, Geschäftsaufwendungen z. B. für Sachverständigenleistungen, Erstattung der Kosten für den kommunalen Arbeitgeberverband

Aufwendungen aus internen Leistungsbeziehungen:

Verrechnung von Serviceleistungen anderer Ämter, z. B. Amt 10, Amt 62 sowie Verrechnung der Betriebskosten und Managementleistungen sowie der Aufwendungen für den Bauunterhalt mit dem Produkt 1111105 sowie Verrechnung von Zinsaufwendungen aufgrund von Darlehensverträgen zwischen dem BgA und der Kernverwaltung

### Teilfinanzplan - Übersicht der Investitionsmaßnahmen:

oberhalb der Maßnahmenwertgrenze:

---

unterhalb der Maßnahmenwertgrenze:

Beschaffung von beweglichem Anlagevermögen

# Teilergebnisplan

DEZ03

Dezernat 03

5757301

BgA Städtische Hallen

Nr.	Bezeichnung	Jahresergebnis		Haushaltsansatz		Finanzplanzeitraum		
		2014	2015	2016	2017	2018	2019	
1	+ Steuern und ähnliche Abgaben	0,00	0	0	0	0	0	0
2	+ Zuwendungen und allgemeine Umlagen	0,00	0	0	0	0	0	0
3	+ Sonstige Transfererträge	0,00	0	0	0	0	0	0
4	+ Öffentlich-rechtliche Leistungsentgelte	0,00	0	0	0	0	0	0
5	+ Privatrechtliche Leistungsentgelte	2.347.784,87	2.851.500	2.878.500	2.956.100	3.034.200	3.034.200	3.034.200
6	+ Kostenerstattungen und Kostenumlagen	0,00	0	0	0	0	0	0
7	+ Sonstige ordentliche Erträge	0,00	0	0	0	0	0	0
8	+ Aktivierte Eigenleistungen	0,00	0	0	0	0	0	0
9	+ Bestandsveränderungen (+/-)	0,00	0	0	0	0	0	0
<b>10</b>	<b>= Ordentliche Erträge</b>	<b>2.347.784,87</b>	<b>2.851.500</b>	<b>2.878.500</b>	<b>2.956.100</b>	<b>3.034.200</b>	<b>3.034.200</b>	<b>3.034.200</b>
11	- Personalaufwendungen	-49.147,16	-44.576	-47.676	-45.876	-46.676	-45.776	-45.776
12	- Versorgungsaufwendungen	-6.576,15	-5.000	-6.200	-5.900	-6.200	-4.900	-4.900
13	- Aufwendungen für Sach- und Dienstleistungen	-2.748.142,68	-3.025.303	-2.990.572	-3.198.863	-3.285.664	-3.285.664	-3.285.664
14	- Bilanzielle Abschreibungen	-202.664,23	-102.262	-93.050	-81.009	-72.385	-72.385	-72.385
15	- Transferaufwendungen	0,00	0	0	0	0	0	0
16	- Sonstige ordentliche Aufwendungen	-103.639,81	-96.768	-93.510	-93.510	-93.510	-93.510	-93.510
<b>17</b>	<b>= Ordentliche Aufwendungen</b>	<b>-3.110.170,03</b>	<b>-3.273.909</b>	<b>-3.231.008</b>	<b>-3.425.158</b>	<b>-3.504.435</b>	<b>-3.502.235</b>	<b>-3.502.235</b>
<b>18</b>	<b>= Ordentliches Ergebnis (Zeilen 10 und 17)</b>	<b>-762.385,16</b>	<b>-422.409</b>	<b>-352.508</b>	<b>-469.058</b>	<b>-470.235</b>	<b>-468.035</b>	<b>-468.035</b>
19	+ Finanzerträge	365.916,00	1.001.129	436.353	436.353	436.353	436.353	436.353
20	- Zinsen und sonstige Finanzaufwendungen	0,00	0	0	0	0	0	0
<b>21</b>	<b>= Finanzergebnis (Zeilen 19 und 20)</b>	<b>365.916,00</b>	<b>1.001.129</b>	<b>436.353</b>	<b>436.353</b>	<b>436.353</b>	<b>436.353</b>	<b>436.353</b>
<b>22</b>	<b>= Ergebnis der laufenden Verwaltungstätigkeit (Zeilen 18 und 21)</b>	<b>-396.469,16</b>	<b>578.720</b>	<b>83.845</b>	<b>-32.705</b>	<b>-33.882</b>	<b>-31.682</b>	<b>-31.682</b>
23	+ Außerordentliche Erträge	0,00	0	0	0	0	0	0
24	- Außerordentliche Aufwendungen	0,00	0	0	0	0	0	0
<b>25</b>	<b>= Außerordentliches Ergebnis (Zeilen 23 und 24)</b>	<b>0,00</b>	<b>0</b>	<b>0</b>	<b>0</b>	<b>0</b>	<b>0</b>	<b>0</b>
<b>26</b>	<b>= Ergebnis - vor Berücksichtigung der internen Leistungsbeziehungen - (Zeilen 22 und 25)</b>	<b>-396.469,16</b>	<b>578.720</b>	<b>83.845</b>	<b>-32.705</b>	<b>-33.882</b>	<b>-31.682</b>	<b>-31.682</b>
27	+ Erträge aus internen Leistungsbeziehungen	0,00	0	0	0	0	0	0
28	- Aufwendungen aus internen Leistungsbeziehungen	-2.538.527,73	-894.220	-1.264.795	-742.406	-658.718	-658.718	-658.718
<b>29</b>	<b>= Teilergebnis (Zeilen 26, 27 und 28)</b>	<b>-2.934.996,89</b>	<b>-315.500</b>	<b>-1.180.950</b>	<b>-775.111</b>	<b>-692.600</b>	<b>-690.400</b>	<b>-690.400</b>

# Teilfinanzplan

DEZ03

Dezernat 03

5757301

BgA Städtische Hallen

Nr.	Bezeichnung Investitionstätigkeiten	Jahresergebnis 2014	Haushaltsansatz		Verpflichtungs- ermächtigung	Finanzplanzeitraum		
			2015	2016		2017	2018	2019
1	+ Einzahlungen aus Zuwendungen für Investitionsmaßnahmen	0,00	0	0	0	0	0	0
2	+ Einzahlungen aus der Veräußerung von Sachanlagen	0,00	0	0	0	0	0	0
3	+ Einzahlungen aus der Veräußerung von Finanzanlagen	0,00	0	0	0	0	0	0
4	+ Einzahlungen aus Beiträgen u.ä. Entgelten	0,00	0	0	0	0	0	0
5	+ Sonstige Investitionseinzahlungen	0,00	0	0	0	0	0	0
<b>6</b>	<b>= Einzahlungen aus Investitionstätigkeit</b>	<b>0,00</b>	<b>0</b>	<b>0</b>	<b>0</b>	<b>0</b>	<b>0</b>	<b>0</b>
7	- Auszahlungen für den Erwerb von Grundstücken und Gebäuden	0,00	0	0	0	0	0	0
8	- Auszahlungen für Baumaßnahmen	0,00	0	0	0	0	0	0
9	- Auszahlungen für den Erwerb von beweglichem Anlagevermögen	-56.000,00	-70.000	-70.000	-17.500	-70.000	-70.000	-70.000
10	- Auszahlungen für den Erwerb von Finanzanlagen	0,00	0	0	0	0	0	0
11	- Auszahlungen von aktivierbaren Zuwendungen	0,00	0	0	0	0	0	0
12	- Sonstige Investitionsauszahlungen	0,00	0	0	0	0	0	0
<b>13</b>	<b>= Auszahlungen aus Investitionstätigkeit</b>	<b>-56.000,00</b>	<b>-70.000</b>	<b>-70.000</b>	<b>-17.500</b>	<b>-70.000</b>	<b>-70.000</b>	<b>-70.000</b>
<b>14</b>	<b>= Saldo aus Investitionstätigkeit Summe</b>	<b>-56.000,00</b>	<b>-70.000</b>	<b>-70.000</b>	<b>-17.500</b>	<b>-70.000</b>	<b>-70.000</b>	<b>-70.000</b>

# Übersicht der Investitionsmaßnahmen

DEZ03

Dezernat 03

5757301

BgA Städtische Hallen

	Jahresergebnis	Haushaltsansatz		Verpflichtungs- ermächtigung	Finanzplanzeitraum			bisher bereitgestellt	Gesamtein- und -auszahlungen
	2014	2015	2016		2017	2018	2019		
<b>Maßnahmenwertgrenze 250.000 EUR</b>									
<b>unterhalb Wertgrenze:</b>									
<b>Einzahlungen aus Investitionstätigkeit</b>	<b>0,00</b>	<b>0</b>	<b>0</b>	<b>0</b>	<b>0</b>	<b>0</b>	<b>0</b>	<b>0</b>	<b>0</b>
Auszahlungen für den Erwerb von beweglichem Anlagevermögen	-56.000,00	-70.000	-70.000	-17.500	-70.000	-70.000	-70.000	0	0
<b>Auszahlungen aus Investitionstätigkeit</b>	<b>-56.000,00</b>	<b>-70.000</b>	<b>-70.000</b>	<b>-17.500</b>	<b>-70.000</b>	<b>-70.000</b>	<b>-70.000</b>	<b>0</b>	<b>0</b>
<b>Saldo aus Investitionstätigkeit</b>	<b>-56.000,00</b>	<b>-70.000</b>	<b>-70.000</b>	<b>-17.500</b>	<b>-70.000</b>	<b>-70.000</b>	<b>-70.000</b>	<b>0</b>	<b>0</b>

## Produktbeschreibung

DEZ03

Dezernat 03

5757302

BgA Gaststätten

---

**Org.-Einheit**

zust.: A 2300 Amt für Gebäudemanagement  
bewirt.: A 2300 Amt für Gebäudemanagement

**Verantwortlich**

Kerler, Doreen

**Beschreibung**

Steuerlich vorgeschriebene Leistung der Finanzbuchhaltung zur Realisierung des Vorsteuerabzugs; Haushaltsrechtliche Bewirtschaftung

**Leistungen**

01 Erstellung der Arbeiten für den steuerlichen Jahresabschluss

**Auftr.Grundl.**

Freiwillig

**Zielgruppen**

Konzern Stadt

**Produktziele**

01 Erstellung des steuerlichen Jahresabschlusses (Leistung 01)

**Vermerke**

Die Aufwendungen aus „Abschreibungen“ (Zeile 14) der Produkte des Amtes 23 bilden ein Budget.

## Kennzahlen

DEZ03

Dezernat 03

5757302

BgA Gaststätten

---

### Werte der Indikatoren

Kennzahlen	Bezeichnung	Ist-Zahlen	Plan-Zahlen	
		2014	2015	2016
A00001	Aufwandsdeckungsgrad (Prozent)	13,89	85,31	48,47
A00002	Verwaltungs/Betriebsaufwand je Einwohner (Euro)	3,27	1,35	1,28

## Erläuterungen

DEZ03

Dezernat 03

5757302

BgA Gaststätten

### Teilergebnisplan:

#### **Erträge**

Privatrechtliche Leistungsentgelte:

Mieten von Pächtern städt. Gaststätten

Kostenerstattungen und Kostenumlagen:

Erstattung von Grundbesitzabgaben

#### **Aufwendungen**

Personalaufwendungen:

Bezüge, Beihilfen, regelmäßige Entgelte sowie Leistungsentgelte für tariflich Beschäftigte, Beiträge zu den Versorgungskassen / Sozialversicherungen, Zuführungen zu den Personalrückstellungen

Versorgungsaufwendungen:

Versorgungsaufwendungen sowie Beihilfen für städtische Versorgungsempfänger, Zuführungen zu den Personalrückstellungen, Beiträge an die Unfallkasse NRW für tariflich Beschäftigte

Aufwendungen für Sach- und Dienstleistungen:

Aufwendungen für die Bewirtschaftung von Grundstücken und Gebäuden

Bilanzielle Abschreibungen:

Abschreibungen auf Inventar

Sonstige ordentliche Aufwendungen:

Grundsteuer, Mieten und Pachten, Geschäftsaufwendungen z. B. für Sachverständigenleistungen, Erstattung der Kosten für den kommunalen Arbeitgeberverband

Aufwendungen aus internen Leistungsbeziehungen:

Verrechnung von Serviceleistungen anderer Ämter, z.B. Amt 10, Amt 62 sowie Verrechnung der Betriebskosten und Managementleistungen sowie der Aufwendungen für den Bauunterhalt mit dem Produkt 1111105 sowie Verrechnung von Zinsaufwendungen aufgrund von Darlehensverträgen zwischen dem BgA und der Kernverwaltung

### Teilfinanzplan - Übersicht der Investitionsmaßnahmen:

oberhalb der Maßnahmenwertgrenze:

---

unterhalb der Maßnahmenwertgrenze:

---



# Teilergebnisplan

DEZ03

Dezernat 03

5757302

BgA Gaststätten

Nr.	Bezeichnung	Jahresergebnis	Haushaltsansatz		Finanzplanzeitraum		
		2014	2015	2016	2017	2018	2019
1	+ Steuern und ähnliche Abgaben	0,00	0	0	0	0	0
2	+ Zuwendungen und allgemeine Umlagen	0,00	0	0	0	0	0
3	+ Sonstige Transfererträge	0,00	0	0	0	0	0
4	+ Öffentlich-rechtliche Leistungsentgelte	0,00	0	0	0	0	0
5	+ Privatrechtliche Leistungsentgelte	271.362,19	673.000	361.000	361.000	361.000	361.000
6	+ Kostenerstattungen und Kostenumlagen	2.370,04	13.000	13.000	13.000	13.000	13.000
7	+ Sonstige ordentliche Erträge	0,00	0	0	0	0	0
8	+ Aktivierte Eigenleistungen	0,00	0	0	0	0	0
9	+ Bestandsveränderungen (+/-)	0,00	0	0	0	0	0
<b>10</b>	<b>= Ordentliche Erträge</b>	<b>273.732,23</b>	<b>686.000</b>	<b>374.000</b>	<b>374.000</b>	<b>374.000</b>	<b>374.000</b>
11	- Personalaufwendungen	-49.147,16	-44.576	-47.676	-45.876	-46.676	-45.776
12	- Versorgungsaufwendungen	-6.576,15	-5.000	-6.200	-5.900	-6.200	-4.900
13	- Aufwendungen für Sach- und Dienstleistungen	-154.284,43	-28.000	-27.057	-27.057	-27.057	-27.057
14	- Bilanzielle Abschreibungen	-9.050,09	-5.934	-4.598	-4.100	-3.801	-3.801
15	- Transferaufwendungen	0,00	0	0	0	0	0
16	- Sonstige ordentliche Aufwendungen	1.036.140,49	-350.768	-338.959	-338.959	-338.959	-338.959
<b>17</b>	<b>= Ordentliche Aufwendungen</b>	<b>817.082,66</b>	<b>-434.278</b>	<b>-424.490</b>	<b>-421.892</b>	<b>-422.693</b>	<b>-420.493</b>
<b>18</b>	<b>= Ordentliches Ergebnis (Zeilen 10 und 17)</b>	<b>1.090.814,89</b>	<b>251.722</b>	<b>-50.490</b>	<b>-47.892</b>	<b>-48.693</b>	<b>-46.493</b>
19	+ Finanzerträge	0,00	0	0	0	0	0
20	- Zinsen und sonstige Finanzaufwendungen	0,00	0	0	0	0	0
<b>21</b>	<b>= Finanzergebnis (Zeilen 19 und 20)</b>	<b>0,00</b>	<b>0</b>	<b>0</b>	<b>0</b>	<b>0</b>	<b>0</b>
<b>22</b>	<b>= Ergebnis der laufenden Verwaltungstätigkeit (Zeilen 18 und 21)</b>	<b>1.090.814,89</b>	<b>251.722</b>	<b>-50.490</b>	<b>-47.892</b>	<b>-48.693</b>	<b>-46.493</b>
23	+ Außerordentliche Erträge	0,00	0	0	0	0	0
24	- Außerordentliche Aufwendungen	0,00	0	0	0	0	0
<b>25</b>	<b>= Außerordentliches Ergebnis (Zeilen 23 und 24)</b>	<b>0,00</b>	<b>0</b>	<b>0</b>	<b>0</b>	<b>0</b>	<b>0</b>
<b>26</b>	<b>= Ergebnis - vor Berücksichtigung der internen Leistungsbeziehungen - (Zeilen 22 und 25)</b>	<b>1.090.814,89</b>	<b>251.722</b>	<b>-50.490</b>	<b>-47.892</b>	<b>-48.693</b>	<b>-46.493</b>
27	+ Erträge aus internen Leistungsbeziehungen	0,00	0	0	0	0	0
28	- Aufwendungen aus internen Leistungsbeziehungen	-2.787.758,86	-369.877	-347.131	-322.848	-296.922	-296.922
<b>29</b>	<b>= Teilergebnis (Zeilen 26, 27 und 28)</b>	<b>-1.696.943,97</b>	<b>-118.155</b>	<b>-397.621</b>	<b>-370.740</b>	<b>-345.615</b>	<b>-343.415</b>





# Teilergebnisplan

DEZ04

Dezernat 04

Nr.	Bezeichnung	Jahresergebnis	Haushaltsansatz		Finanzplanzeitraum		
		2014	2015	2016	2017	2018	2019
1	+ Steuern und ähnliche Abgaben	0,00	0	0	0	0	0
2	+ Zuwendungen und allgemeine Umlagen	1.501.796,02	1.413.310	1.466.430	1.427.110	1.425.810	1.422.110
3	+ Sonstige Transfererträge	0,00	0	0	0	0	0
4	+ Öffentlich-rechtliche Leistungsentgelte	1.569.846,77	1.663.400	1.663.400	1.663.400	1.663.400	1.663.400
5	+ Privatrechtliche Leistungsentgelte	9.117.241,05	8.574.394	9.020.703	9.271.165	9.588.668	9.923.928
6	+ Kostenerstattungen und Kostenumlagen	3.071.574,19	3.055.748	2.878.654	2.758.400	2.749.219	2.741.187
7	+ Sonstige ordentliche Erträge	5.113.328,80	160.620	160.620	160.620	160.620	160.620
8	+ Aktivierte Eigenleistungen	0,00	0	0	0	0	0
9	+ Bestandsveränderungen (+/-)	0,00	0	0	0	0	0
<b>10</b>	<b>= Ordentliche Erträge</b>	<b>20.373.786,83</b>	<b>14.867.472</b>	<b>15.189.807</b>	<b>15.280.695</b>	<b>15.587.717</b>	<b>15.911.245</b>
11	- Personalaufwendungen	-54.138.111,56	-48.338.985	-50.665.022	-48.608.369	-49.258.433	-49.834.615
12	- Versorgungsaufwendungen	-11.919.771,95	-5.505.900	-6.576.500	-5.811.200	-5.990.800	-6.022.800
13	- Aufwendungen für Sach- und Dienstleistungen	-31.736.102,37	-36.054.297	-29.762.690	-29.457.690	-29.557.690	-29.557.690
14	- Bilanzielle Abschreibungen	-770.045,37	-1.011.065	-1.017.180	-1.067.373	-1.151.629	-1.227.446
15	- Transferaufwendungen	-6.498.433,68	-7.105.214	-7.287.747	-7.380.890	-7.470.003	-7.470.003
16	- Sonstige ordentliche Aufwendungen	-13.886.232,89	-14.710.029	-13.997.831	-14.567.144	-15.039.566	-15.530.936
<b>17</b>	<b>= Ordentliche Aufwendungen</b>	<b>-118.948.697,82</b>	<b>-112.725.490</b>	<b>-109.306.970</b>	<b>-106.892.666</b>	<b>-108.468.121</b>	<b>-109.643.490</b>
<b>18</b>	<b>= Ordentliches Ergebnis (Zeilen 10 und 17)</b>	<b>-98.574.910,99</b>	<b>-97.858.018</b>	<b>-94.117.163</b>	<b>-91.611.971</b>	<b>-92.880.404</b>	<b>-93.732.245</b>
19	+ Finanzerträge	0,00	0	0	0	0	0
20	- Zinsen und sonstige Finanzaufwendungen	0,00	0	0	0	0	0
<b>21</b>	<b>= Finanzergebnis (Zeilen 19 und 20)</b>	<b>0,00</b>	<b>0</b>	<b>0</b>	<b>0</b>	<b>0</b>	<b>0</b>
<b>22</b>	<b>= Ergebnis der laufenden Verwaltungstätigkeit (Zeilen 18 und 21)</b>	<b>-98.574.910,99</b>	<b>-97.858.018</b>	<b>-94.117.163</b>	<b>-91.611.971</b>	<b>-92.880.404</b>	<b>-93.732.245</b>
23	+ Außerordentliche Erträge	0,00	0	0	0	0	0
24	- Außerordentliche Aufwendungen	0,00	0	0	0	0	0
<b>25</b>	<b>= Außerordentliches Ergebnis (Zeilen 23 und 24)</b>	<b>0,00</b>	<b>0</b>	<b>0</b>	<b>0</b>	<b>0</b>	<b>0</b>
<b>26</b>	<b>= Ergebnis - vor Berücksichtigung der internen Leistungsbeziehungen - (Zeilen 22 und 25)</b>	<b>-98.574.910,99</b>	<b>-97.858.018</b>	<b>-94.117.163</b>	<b>-91.611.971</b>	<b>-92.880.404</b>	<b>-93.732.245</b>
27	+ Erträge aus internen Leistungsbeziehungen	6.061.734,17	8.890.104	8.890.104	8.890.104	8.890.104	8.890.104
28	- Aufwendungen aus internen Leistungsbeziehungen	-5.013.257,31	-5.049.157	-5.034.157	-5.034.157	-5.034.157	-5.034.157
<b>29</b>	<b>= Teilergebnis (Zeilen 26, 27 und 28)</b>	<b>-97.526.434,13</b>	<b>-94.017.071</b>	<b>-90.261.216</b>	<b>-87.756.024</b>	<b>-89.024.457</b>	<b>-89.876.298</b>

# Teilfinanzplan

DEZ04

Dezernat 04

Nr.	Bezeichnung Investitionstätigkeiten	Jahresergebnis 2014	Haushaltsansatz		Verpflichtungs- ermächtigung	Finanzplanzeitraum		
			2015	2016		2017	2018	2019
1	+ Einzahlungen aus Zuwendungen für Investitionsmaßnahmen	123.360,38	70.000	78.000	0	78.000	78.000	78.000
2	+ Einzahlungen aus der Veräußerung von Sachanlagen	7.000,00	0	0	0	0	0	0
3	+ Einzahlungen aus der Veräußerung von Finanzanlagen	0,00	0	0	0	0	0	0
4	+ Einzahlungen aus Beiträgen u.ä. Entgelten	0,00	0	0	0	0	0	0
5	+ Sonstige Investitionseinzahlungen	22.378,76	40.000	30.000	0	30.000	30.000	30.000
<b>6</b>	<b>= Einzahlungen aus Investitionstätigkeit</b>	<b>152.739,14</b>	<b>110.000</b>	<b>108.000</b>	<b>0</b>	<b>108.000</b>	<b>108.000</b>	<b>108.000</b>
7	- Auszahlungen für den Erwerb von Grundstücken und Gebäuden	0,00	0	0	0	0	0	0
8	- Auszahlungen für Baumaßnahmen	-255.629,67	-350.000	-350.000	-87.500	-350.000	-350.000	-350.000
9	- Auszahlungen für den Erwerb von beweglichem Anlagevermögen	-462.578,01	-830.469	-1.120.297	-257.325	-1.120.297	-1.020.297	-1.020.297
10	- Auszahlungen für den Erwerb von Finanzanlagen	0,00	0	0	0	0	0	0
11	- Auszahlungen von aktivierbaren Zuwendungen	0,00	0	0	0	0	0	0
12	- Sonstige Investitionsauszahlungen	-14.000,00	-35.000	-30.000	-7.500	-30.000	-30.000	-30.000
<b>13</b>	<b>= Auszahlungen aus Investitionstätigkeit</b>	<b>-732.207,68</b>	<b>-1.215.469</b>	<b>-1.500.297</b>	<b>-352.325</b>	<b>-1.500.297</b>	<b>-1.400.297</b>	<b>-1.400.297</b>
<b>14</b>	<b>= Saldo aus Investitionstätigkeit Summe</b>	<b>-579.468,54</b>	<b>-1.105.469</b>	<b>-1.392.297</b>	<b>-352.325</b>	<b>-1.392.297</b>	<b>-1.292.297</b>	<b>-1.292.297</b>

## Finanzierungstätigkeiten

	Jahresergebnis 2014	Haushaltsansatz		Verpflichtungs- ermächtigung	Finanzplanzeitraum		
		2015	2016		2017	2018	2019
+ Aufnahme und Rückflüsse von Darlehen	153.200,61	150.000	130.000	0	130.000	130.000	130.000
davon Rückflüsse von Darlehen an sonstigen inländischen Bereich	153.200,61	150.000	130.000	0	130.000	130.000	130.000
- Tilgung und Gewährung von Darlehen	-117.204,42	-150.000	-140.000	0	-140.000	-140.000	-140.000
davon Gewährung von Darlehen an sonstigen inländischen Bereich	-117.204,42	-150.000	-140.000	0	-140.000	-140.000	-140.000
<b>= Saldo der Finanzierungstätigkeit</b>	<b>35.996,19</b>	<b>0</b>	<b>-10.000</b>	<b>0</b>	<b>-10.000</b>	<b>-10.000</b>	<b>-10.000</b>

## Produktbeschreibung

<b>DEZ04</b>	<b>Dezernat 04</b>
<b>1111118</b>	<b>Beschaffung, Info-Line, Vergaben, Beihilfen, zentral veranschlagter Personalaufwand</b>
<b>Org.-Einheit</b>	zust.: A 1000 Hauptamt - Amt für Personal, Organisation und IT bewirt.: A 1000 Hauptamt - Amt für Personal, Organisation und IT
<b>Verantwortlich</b>	Dr. Beissel, Charlotte
<b>Beschreibung</b>	Erreichbarkeit der Stadtverwaltung durch den Service der Info-Line Beschaffungen, Vergaben und Beihilfen Bearbeitung zu verrechnender Ansätze (z. B. Unfallversicherungsbeiträge, dezentralisierte Ansätze) Zentral veranschlagter Personalaufwand Kordinierungsstelle Betriebsärztlicher Dienst Geschäftsführung Arbeitsschutzausschuss und Geschäftsführung Betriebliche Kommission
<b>Leistungen</b>	01 Auskünfte durch die Info-Line inkl. D115 02 Beschaffungen, Vergaben und Beihilfen 03 Bearbeitung zu verrechnender Ansätze (z. B. Unfallversicherungsbeiträge, dezentralisierte Ansätze) 04 Zentral veranschlagter Personalaufwand, Personalkostencontrolling 05 Kordinierungsstelle Betriebsärztlicher Dienst 06 Personal- und Organisationsausschuss 07 Sachbezüge (Incentives, Jubiläumsgeschenke) 08 Geschäftsführung Arbeitsschutzausschuss und Geschäftsführung Betriebliche Kommission
<b>Auftr.Grundl.</b>	Gemeindeordnung NRW, Interne Richtlinien und Regelungen, Verträge mit Dritten, Aufträge und Beschlüsse aus der Politik und Verwaltungsführung, Arbeitssicherheitsgesetz (ASiG), Deutsche Gesetzliche Unfallversicherung (DGUV 2)
<b>Zielgruppen</b>	Rat der Landeshauptstadt Düsseldorf (Leistungen 03, 04, 06) Mitglieder der Ausschüsse und Bezirksvertretungen (Leistungen 03, 04, 06) Verwaltungsführung (Oberbürgermeister, Verwaltungskonferenz) (Leistungen 04-06) Ämter, Institute und Dezernate (Leistungen 02-06) Mitarbeiterinnen und Mitarbeiter (Leistungen 01-03, 05, 07) Nachwuchskräfte, Praktikantinnen und Praktikanten (Leistungen 01-05) Versorgungsempfängerinnen und -empfänger sowie ehemalige Beschäftigte der Stadtverwaltung Düsseldorf (Leistungen 01, 02) externe Bewerberinnen und Bewerber (Leistung 01) andere Gebietskörperschaften/Zweckverbände (Leistungen 01-03) städtische Tochtergesellschaften (Leistungen 01, 02) private Kundinnen und Kunden (Leistungen 01, 02) Eigenbetriebe, eigenbetriebsähnliche Einrichtungen (Leistungen 01-03, 05, 06) Einwohner/-innen (Leistungen 01) Betriebe gewerblicher Art (Leistungen 01-03)
<b>Produktziele</b>	01 Service von D115 (Leistung 01) 02 Bearbeitung der Beihilfefälle innerhalb von 15 Arbeitstagen nach Antragseingang (Leistung 02)
<b>Vermerke</b>	Die investiven Auszahlungen unterhalb der Maßnahmenwertgrenze der Produkte 1111118, 1111119, 1111120, 1111121 und 1111122 werden zu einem eigenen Budget zusammengefasst. Die Erträge und Aufwendungen der Produkte 1111118, 1111119, 1111120, 1111121 und 1111122, die nicht bereits durch entsprechende Haushaltsvermerke einem generellen oder speziellen Budget zugeordnet sind, werden zu einem Budget zusammengefasst. Die Bearbeitung der Beihilfe obliegt dem Stadtbetrieb Zentrale Dienste. Mehrerträge bei der Erstattung von Serviceleistungen für Dritte (44610000) dürfen für Mehraufwendungen bei den Sach- und Dienstleistungen im Zusammenhang mit der Beihilfebearbeitung für Dritte verwendet werden (52910000).

## Kennzahlen

DEZ04

Dezernat 04

1111118

ILD, Persaufw., Leist. 16/5

---

### Werte der Indikatoren

Kennzahlen	Bezeichnung	Ist-Zahlen	Plan-Zahlen	
		2014	2015	2016
A00001	Aufwandsdeckungsgrad (Prozent)	36,29	14,10	19,72
A00002	Verwaltungs/Betriebsaufwand je Einwohner (Euro)	31,02	22,01	16,87
P00012	Annahme D115-Anrufe innerhalb von 30s (Prozent)	92,78	85,00	85,00
P00014	Bearbeitungszeit (Antrag-Bescheid) (Tage)	15,20	15,00	15,00

## Erläuterungen

DEZ04

Dezernat 04

1111118

ILD, Persaufw., Leist. 16/5

### Teilergebnisplan:

#### **Erträge**

Zuwendungen und allgemeine Umlagen:

Zuweisungen zur Integration schwerbehinderter Menschen aus Mitteln der Ausgleichsabgabe, Erträge aus der Auflösung von Sonderposten für erhaltene Zuwendungen

Privatrechtliche Leistungsentgelte:

Unfallkasse und KAV für Dritte, Erträge aus der Abwicklung von Dienstreisen, Kilometergeld und Fachliteraturbeschaffung für Dritte, Service Infoline für Neuss incl. D115, Erträge betriebsärztlicher Dienst für Dritte, Erstattungen für verauslagte Beihilfeaufwände für Dritte

Kostenerstattungen und Kostenumlagen:

Erstattung der Pensionsanteile von städtischen Eigenbetrieben

Sonstige ordentliche Erträge:

Erstattung für Arzneimittelaufwendungen nach dem Arzneimittelmarktneuordnungsgesetz (AMNOG), Regressforderungen aus Beihilfezahlungen

Erträge aus internen Leistungsbeziehungen:

Erträge aus Erstattungen für erbrachte Serviceleistungen der Haupt- und Personalverwaltung für gebührenrechnende Produkte, Erträge aus der Erstattung für betriebsärztliche Leistungen für gebührenrechnende Produkte

#### **Aufwendungen**

Personalaufwendungen:

Bezüge, Beihilfen, regelmäßige Entgelte sowie Leistungsentgelte für tariflich Beschäftigte, Beiträge zu den Versorgungskassen / Sozialversicherungen, Zuführungen zu den Personalrückstellungen, Beiträge an die Unfallkasse NRW für tariflich Beschäftigte

Versorgungsaufwendungen:

Versorgungsaufwendungen sowie Beihilfen für städtische Versorgungsempfänger, Zuführungen zu den Personalrückstellungen, Honorare für persönliche Hilfen zur Integration schwerbehinderter Menschen

Aufwendungen für Sach- und Dienstleistungen:

Bauliche Maßnahmen zur Integration schwerbehinderter Menschen

Bilanzielle Abschreibungen:

Abschreibungen auf Betriebs- und Geschäftsausstattung und geringwertige Wirtschaftsgüter sowie immaterielle Vermögensgegenstände des Anlagevermögens

Sonstige ordentliche Aufwendungen:

Aufwendungen für Jubiläen, Sachaufwendungen für Beschäftigte, Aufwendungen für Rundfunkbeiträge, Bildschirmarbeitsplatzbrillen, Büromaterial, Fachliteratur, sonstige Geschäftsaufwendungen, Beitrag zur Unfallkasse NRW, Beiträge an den Kommunalen Arbeitgeberverband KAV, Koordinierung der extern durchgeführten betriebsärztlichen Leistungen, Aufwendungen zur Integration schwerbehinderter Menschen, Mitgliedsbeiträge an den Städtetag, das DIFU (Deutsches Institut für Urbanistik) und die KGSt

Aufwendungen aus internen Leistungsbeziehungen:

Aufwendungen für interne Mieten und Betriebskostenvorauszahlungen, Serviceleistungen des Garten-, Friedhofs- und Forstamtes

### Teilfinanzplan - Übersicht der Investitionsmaßnahmen:

**oberhalb der Maßnahmenwertgrenze:**

---

**unterhalb der Maßnahmenwertgrenze:**

Beschaffung von Gesundheitsstühlen und höhenverstellbaren Tischen sowie Einrichtung von Bildschirmarbeitsplätzen (Möbiliar und elektrische Einrichtungen), Einzahlungen (Förderung aus Mitteln der Ausgleichsabgabe) und Auszahlungen (Beschaffung von Möbiliar, Geräten, Hilfsmitteln etc.) zur Integration schwerbehinderter Menschen

### Kennzahlen:

P00014

Bearbeitungszeit (Antrag-Bescheid)

Die Kennzahl „Bearbeitungszeit“ wird ab 2015 in Arbeitstagen statt in Kalendertagen angegeben.



# Teilergebnisplan

DEZ04

Dezernat 04

1111118

ILD, Persaufw., Leist. 16/5

Nr.	Bezeichnung	Jahresergebnis			Haushaltsansatz		Finanzplanzeitraum		
		2014	2015	2016	2017	2018	2019		
1	+ Steuern und ähnliche Abgaben	0,00	0	0	0	0	0		
2	+ Zuwendungen und allgemeine Umlagen	0,00	0	63.100	65.700	64.400	60.900		
3	+ Sonstige Transfererträge	0,00	0	0	0	0	0		
4	+ Öffentlich-rechtliche Leistungsentgelte	0,00	0	0	0	0	0		
5	+ Privatrechtliche Leistungsentgelte	1.701.039,83	508.587	713.436	715.715	719.581	723.828		
6	+ Kostenerstattungen und Kostenumlagen	552.313,48	713.400	600.000	600.000	600.000	600.000		
7	+ Sonstige ordentliche Erträge	4.156.193,67	100.000	100.000	100.000	100.000	100.000		
8	+ Aktivierte Eigenleistungen	0,00	0	0	0	0	0		
9	+ Bestandsveränderungen (+/-)	0,00	0	0	0	0	0		
<b>10</b>	<b>= Ordentliche Erträge</b>	<b>6.409.546,98</b>	<b>1.321.987</b>	<b>1.476.536</b>	<b>1.481.415</b>	<b>1.483.981</b>	<b>1.484.728</b>		
11	- Personalaufwendungen	-9.183.163,29	-6.794.336	-5.668.473	-5.511.820	-5.597.684	-5.719.366		
12	- Versorgungsaufwendungen	-3.617.018,70	-741.000	-705.800	-661.300	-692.400	-720.100		
13	- Aufwendungen für Sach- und Dienstleistungen	-336.852,39	-261.600	-122.800	-122.800	-122.800	-122.800		
14	- Bilanzielle Abschreibungen	-8.295,69	-37.588	-97.012	-107.112	-117.112	-127.112		
15	- Transferaufwendungen	-5.434,80	0	0	0	0	0		
16	- Sonstige ordentliche Aufwendungen	-4.806.481,29	-4.792.340	-3.085.884	-3.213.988	-3.308.297	-3.421.339		
<b>17</b>	<b>= Ordentliche Aufwendungen</b>	<b>-17.957.246,16</b>	<b>-12.626.864</b>	<b>-9.679.969</b>	<b>-9.617.020</b>	<b>-9.838.293</b>	<b>-10.110.717</b>		
<b>18</b>	<b>= Ordentliches Ergebnis (Zeilen 10 und 17)</b>	<b>-11.547.699,18</b>	<b>-11.304.877</b>	<b>-8.203.433</b>	<b>-8.135.605</b>	<b>-8.354.312</b>	<b>-8.625.989</b>		
19	+ Finanzerträge	0,00	0	0	0	0	0		
20	- Zinsen und sonstige Finanzaufwendungen	0,00	0	0	0	0	0		
<b>21</b>	<b>= Finanzergebnis (Zeilen 19 und 20)</b>	<b>0,00</b>	<b>0</b>	<b>0</b>	<b>0</b>	<b>0</b>	<b>0</b>		
<b>22</b>	<b>= Ergebnis der laufenden Verwaltungstätigkeit (Zeilen 18 und 21)</b>	<b>-11.547.699,18</b>	<b>-11.304.877</b>	<b>-8.203.433</b>	<b>-8.135.605</b>	<b>-8.354.312</b>	<b>-8.625.989</b>		
23	+ Außerordentliche Erträge	0,00	0	0	0	0	0		
24	- Außerordentliche Aufwendungen	0,00	0	0	0	0	0		
<b>25</b>	<b>= Außerordentliches Ergebnis (Zeilen 23 und 24)</b>	<b>0,00</b>	<b>0</b>	<b>0</b>	<b>0</b>	<b>0</b>	<b>0</b>		
<b>26</b>	<b>= Ergebnis - vor Berücksichtigung der internen Leistungsbeziehungen - (Zeilen 22 und 25)</b>	<b>-11.547.699,18</b>	<b>-11.304.877</b>	<b>-8.203.433</b>	<b>-8.135.605</b>	<b>-8.354.312</b>	<b>-8.625.989</b>		
27	+ Erträge aus internen Leistungsbeziehungen	380.159,62	530.895	530.895	530.895	530.895	530.895		
28	- Aufwendungen aus internen Leistungsbeziehungen	-755.534,23	-513.609	-498.609	-498.609	-498.609	-498.609		
<b>29</b>	<b>= Teilergebnis (Zeilen 26, 27 und 28)</b>	<b>-11.923.073,79</b>	<b>-11.287.591</b>	<b>-8.171.147</b>	<b>-8.103.319</b>	<b>-8.322.026</b>	<b>-8.593.703</b>		

# Teilfinanzplan

DEZ04

Dezernat 04

1111118

ILD, Persaufw., Leist. 16/5

Nr.	Bezeichnung Investitionstätigkeiten	Jahresergebnis 2014	Haushaltsansatz		Verpflichtungs- ermächtigung	Finanzplanzeitraum		
			2015	2016		2017	2018	2019
1	+ Einzahlungen aus Zuwendungen für Investitionsmaßnahmen	0,00	0	0	0	0	0	0
2	+ Einzahlungen aus der Veräußerung von Sachanlagen	0,00	0	0	0	0	0	0
3	+ Einzahlungen aus der Veräußerung von Finanzanlagen	0,00	0	0	0	0	0	0
4	+ Einzahlungen aus Beiträgen u.ä. Entgelten	0,00	0	0	0	0	0	0
5	+ Sonstige Investitionseinzahlungen	0,00	0	0	0	0	0	0
<b>6</b>	<b>= Einzahlungen aus Investitionstätigkeit</b>	<b>0,00</b>	<b>0</b>	<b>0</b>	<b>0</b>	<b>0</b>	<b>0</b>	<b>0</b>
7	- Auszahlungen für den Erwerb von Grundstücken und Gebäuden	0,00	0	0	0	0	0	0
8	- Auszahlungen für Baumaßnahmen	0,00	0	0	0	0	0	0
9	- Auszahlungen für den Erwerb von beweglichem Anlagevermögen	-14.435,79	-52.428	-91.456	-22.864	-91.456	-91.456	-91.456
10	- Auszahlungen für den Erwerb von Finanzanlagen	0,00	0	0	0	0	0	0
11	- Auszahlungen von aktivierbaren Zuwendungen	0,00	0	0	0	0	0	0
12	- Sonstige Investitionsauszahlungen	0,00	0	0	0	0	0	0
<b>13</b>	<b>= Auszahlungen aus Investitionstätigkeit</b>	<b>-14.435,79</b>	<b>-52.428</b>	<b>-91.456</b>	<b>-22.864</b>	<b>-91.456</b>	<b>-91.456</b>	<b>-91.456</b>
<b>14</b>	<b>= Saldo aus Investitionstätigkeit Summe</b>	<b>-14.435,79</b>	<b>-52.428</b>	<b>-91.456</b>	<b>-22.864</b>	<b>-91.456</b>	<b>-91.456</b>	<b>-91.456</b>

# Übersicht der Investitionsmaßnahmen

DEZ04

Dezernat 04

1111118

ILD, Persaufw., Leist. 16/5

	Jahresergebnis	Haushaltsansatz		Verpflichtungs- ermächtigung	Finanzplanzeitraum			bisher bereitgestellt	Gesamtein- und -auszahlungen
	2014	2015	2016		2017	2018	2019		
<b>Maßnahmenwertgrenze 250.000 EUR</b>									
<b>unterhalb Wertgrenze:</b>									
<b>Einzahlungen aus Investitionstätigkeit</b>	<b>0,00</b>	<b>0</b>	<b>0</b>	<b>0</b>	<b>0</b>	<b>0</b>	<b>0</b>	<b>0</b>	<b>0</b>
Auszahlungen für den Erwerb von beweglichem Anlagevermögen	-14.435,79	-52.428	-91.456	-22.864	-91.456	-91.456	-91.456	0	0
<b>Auszahlungen aus Investitionstätigkeit</b>	<b>-14.435,79</b>	<b>-52.428</b>	<b>-91.456</b>	<b>-22.864</b>	<b>-91.456</b>	<b>-91.456</b>	<b>-91.456</b>	<b>0</b>	<b>0</b>
<b>Saldo aus Investitionstätigkeit</b>	<b>-14.435,79</b>	<b>-52.428</b>	<b>-91.456</b>	<b>-22.864</b>	<b>-91.456</b>	<b>-91.456</b>	<b>-91.456</b>	<b>0</b>	<b>0</b>

## Produktbeschreibung

DEZ04  
1111119

Dezernat 04  
Personalentwicklung

---

<b>Org.-Einheit</b>	zust.: A 1000 Hauptamt – Amt für Personal, Organisation und IT bewirt.: A 1000 Hauptamt – Amt für Personal, Organisation und IT
<b>Verantwortlich</b>	N. N.
<b>Beschreibung</b>	Planung, Angebot und Durchführung von Fortbildungslehrgängen und Seminaren Planung, Angebot und Durchführung von Ausbildungslehrgängen, Eignungsfeststellungsverfahren und Prüfungen am Studieninstitut Wahrnehmung der Funktionen einer Beschwerdestelle nach dem Allgemeinen Gleichbehandlungsgesetz Versorgung der Verwaltung mit der notwendigen Fachliteratur und Durchführung von Recherchen
<b>Leistungen</b>	01 Gesamtstädtische Personalentwicklung (Konzepte, Veranstaltungen, Fortbildungslehrgänge und individuelle Förderung) 02 Eignungsfeststellung, Ausbildungslehrgänge und Prüfungen 03 Institutionelle Funktionen (AGG-Beschwerdestelle) 04 Bereitstellung von Fachinformationen (Verwaltungsbibliothek)
<b>Auftr.Grundl.</b>	Berufsbildungsgesetz, Arbeitsschutzgesetz, Arbeitssicherheitsgesetz, Allgemeines Gleichbehandlungsgesetz, Ausbildungs- und Prüfungsordnungen, Landesrecht NRW, Bundesrecht, Stadtrecht, Interne Richtlinien und Regelungen, Verträge mit Dritten, Aufträge aus der Politik und Verwaltungsführung, Rats- und Ausschussbeschlüsse
<b>Zielgruppen</b>	Mitglieder der Ausschüsse und Bezirksvertretungen (Leistungen 01, 04) Verwaltungsführung (Oberbürgermeister, Verwaltungskonferenz) (Leistungen 01-04) Ämter, Institute und Dezernate (Leistungen 01, 03, 04) Mitarbeiterinnen und Mitarbeiter (Leistungen 01, 03, 04) Nachwuchskräfte, Praktikantinnen und Praktikanten (Leistungen 02, 04) externe Bewerberinnen und Bewerber (Leistung 02) andere Gebietskörperschaften/Zweckverbände (Leistungen 01, 02) städtische Tochtergesellschaften (Leistungen 01, 04) Eigenbetriebe, eigenbetriebsähnliche Einrichtungen (Leistungen 01, 02, 04)
<b>Produktziele</b>	01 Sicherstellung einer anforderungsgerechten Weiterentwicklung der Qualifikationen durch gesamtstädtische Fortbildungslehrgänge und Veranstaltungen (Leistung 01) 02 Kundenorientierte Realisierung der Qualifizierungsbedarfe der Fachämter (Leistung 01) 03 Sicherstellung einer qualitativ hochwertigen Ausbildung (Lehrgänge am Studieninstitut) (Leistung 02)
<b>Vermerke</b>	Die investiven Auszahlungen unterhalb der Maßnahmenwertgrenze der Produkte 1111118, 1111119, 1111120, 1111121 und 1111122 werden zu einem eigenen Budget zusammengefasst. Die Erträge und Aufwendungen der Produkte 1111118, 1111119, 1111120, 1111121 und 1111122, die nicht bereits durch entsprechende Haushaltsvermerke einem generellen oder speziellen Budget zugeordnet sind, werden zu einem Budget zusammengefasst. Mehrerträge aus „Erträge aus Mieten und Pachten“ (44110000), „Erträge aus Verkauf“ (44210000), „Sonstige privatrechtliche Leistungsentgelte“ (44610000), „Erträge aus Kostenerstattungen, Kostenumlagen von privaten Unternehmen“ (44870000) und „Erträge aus Kostenerstattungen, Kostenumlagen von übrigen Bereichen“ (44880000) können für Mehraufwendungen bei den „Wertveränderungen beim Umlaufvermögen“ (54730000) verwendet werden.

## Kennzahlen

DEZ04

Dezernat 04

1111119

Personalentwicklung

---

### Werte der Indikatoren

Kennzahlen	Bezeichnung	Ist-Zahlen	Plan-Zahlen	
		2014	2015	2016
A00001	Aufwandsdeckungsgrad (Prozent)	12,30	10,54	5,41
A00002	Verwaltungs/Betriebsaufwand je Einwohner (Euro)	8,23	7,96	8,89
P00015	Zufriedenheitsquote (Fortbildung) (Prozent)	90,60	80,00	80,00
P00016	Qualifizierungsquote Gesamtverwaltung (Prozent)	26,70	25,00	25,00
P00017	Prüfungserfolgsquote (Studieninstitut) (Prozent)	100,00	90,00	90,00
L00002	Stundenzahl für Fortbildungen (Stunden)	5.647,00	0,00	0,00

## Erläuterungen

DEZ04

Dezernat 04

1111119

Personalentwicklung

### Teilergebnisplan:

#### Erträge

Privatrechtliche Leistungsentgelte:

Leistungsentgelte Dritter für die Teilnahme an Fortbildungsveranstaltungen

#### Aufwendungen

Personalaufwendungen:

Bezüge, Beihilfen, regelmäßige Entgelte sowie Leistungsentgelte für tariflich Beschäftigte, Beiträge zu den Versorgungskassen / Sozialversicherungen, Zuführungen zu den Personalrückstellungen, Honorare für Auswahlverfahren

Versorgungsaufwendungen:

Versorgungsaufwendungen sowie Beihilfen für städtische Versorgungsempfänger, Zuführungen zu den Personalrückstellungen

Aufwendungen für Sach- und Dienstleistungen:

Bewirtschaftung der Grundstücke und baulichen Anlagen, Aufwendungen für sonstige Dienstleistungen

Bilanzielle Abschreibungen:

Abschreibungen auf Betriebs- und Geschäftsausstattung und geringwertige Wirtschaftsgüter der Verwaltung, Abschreibungen auf Maschinen, technische Anlagen sowie immaterielle Vermögensgegenstände des Anlagevermögens

Sonstige ordentliche Aufwendungen:

Aufwendungen für gesamtstädtische Personalentwicklungsmaßnahmen, Ausbildungsmaßnahmen, Aufwendungen für Bücher und Zeitschriften für die Verwaltungsbücherei, Erstattungen zu viel gezahlter Entgelte, Mitgliedsbeiträge an die Zentralstelle der Studieninstitute und den Bundesverband der Studieninstitute

Aufwendungen aus internen Leistungsbeziehungen:

Aufwendungen für interne Mieten und Betriebskostenvorauszahlungen

### Teilfinanzplan - Übersicht der Investitionsmaßnahmen:

oberhalb der Maßnahmenwertgrenze:

---

unterhalb der Maßnahmenwertgrenze:

Beschaffung von Lehr- und Unterrichtsmitteln für den Verwaltungs- und Unterrichtsbereich

### Kennzahlen:

L00002 Stundenzahl Fortbildungen

Entfällt ab 2015.

P00015 Zufriedenheitsquote (Fortbildung)

Ermittlung der Kennzahl erfolgt einmal jährlich zum 31.12.

P00016 Qualifizierungsquote

Bei der Qualifizierungsquote wird pro Mitarbeiter-/in nur EINE Teilnahme an einer Qualifizierung im Jahr gewertet.

P00017 Prüfungserfolgsquote

Ermittlung der Kennzahl erfolgt einmal jährlich zum 31.12.

# Teilergebnisplan

DEZ04

Dezernat 04

1111119

Personalentwicklung

Nr.	Bezeichnung	Jahresergebnis	Haushaltsansatz		Finanzplanzeitraum		
		2014	2015	2016	2017	2018	2019
1	+ Steuern und ähnliche Abgaben	0,00	0	0	0	0	0
2	+ Zuwendungen und allgemeine Umlagen	5.360,41	0	0	0	0	0
3	+ Sonstige Transfererträge	0,00	0	0	0	0	0
4	+ Öffentlich-rechtliche Leistungsentgelte	30,00	0	0	0	0	0
5	+ Privatrechtliche Leistungsentgelte	445.011,80	311.320	290.120	290.120	290.120	290.120
6	+ Kostenerstattungen und Kostenumlagen	160.000,00	190.000	0	0	0	0
7	+ Sonstige ordentliche Erträge	0,00	0	0	0	0	0
8	+ Aktivierte Eigenleistungen	0,00	0	0	0	0	0
9	+ Bestandsveränderungen (+/-)	0,00	0	0	0	0	0
<b>10</b>	<b>= Ordentliche Erträge</b>	<b>610.402,21</b>	<b>501.320</b>	<b>290.120</b>	<b>290.120</b>	<b>290.120</b>	<b>290.120</b>
11	- Personalaufwendungen	-3.049.184,17	-2.807.800	-3.357.500	-3.228.900	-3.216.600	-3.143.200
12	- Versorgungsaufwendungen	-595.896,98	-439.100	-547.700	-540.100	-502.100	-400.300
13	- Aufwendungen für Sach- und Dienstleistungen	-7.308,31	-400	-28.300	-28.300	-28.300	-28.300
14	- Bilanzielle Abschreibungen	-15.031,29	-11.095	-11.200	-11.400	-11.200	-11.100
15	- Transferaufwendungen	-2.751,00	0	0	0	0	0
16	- Sonstige ordentliche Aufwendungen	-913.339,74	-1.121.889	-1.039.990	-1.041.820	-1.041.820	-1.041.820
<b>17</b>	<b>= Ordentliche Aufwendungen</b>	<b>-4.583.511,49</b>	<b>-4.380.284</b>	<b>-4.984.690</b>	<b>-4.850.520</b>	<b>-4.800.020</b>	<b>-4.624.720</b>
<b>18</b>	<b>= Ordentliches Ergebnis (Zeilen 10 und 17)</b>	<b>-3.973.109,28</b>	<b>-3.878.964</b>	<b>-4.694.570</b>	<b>-4.560.400</b>	<b>-4.509.900</b>	<b>-4.334.600</b>
19	+ Finanzerträge	0,00	0	0	0	0	0
20	- Zinsen und sonstige Finanzaufwendungen	0,00	0	0	0	0	0
<b>21</b>	<b>= Finanzergebnis (Zeilen 19 und 20)</b>	<b>0,00</b>	<b>0</b>	<b>0</b>	<b>0</b>	<b>0</b>	<b>0</b>
<b>22</b>	<b>= Ergebnis der laufenden Verwaltungstätigkeit (Zeilen 18 und 21)</b>	<b>-3.973.109,28</b>	<b>-3.878.964</b>	<b>-4.694.570</b>	<b>-4.560.400</b>	<b>-4.509.900</b>	<b>-4.334.600</b>
23	+ Außerordentliche Erträge	0,00	0	0	0	0	0
24	- Außerordentliche Aufwendungen	0,00	0	0	0	0	0
<b>25</b>	<b>= Außerordentliches Ergebnis (Zeilen 23 und 24)</b>	<b>0,00</b>	<b>0</b>	<b>0</b>	<b>0</b>	<b>0</b>	<b>0</b>
<b>26</b>	<b>= Ergebnis - vor Berücksichtigung der internen Leistungsbeziehungen - (Zeilen 22 und 25)</b>	<b>-3.973.109,28</b>	<b>-3.878.964</b>	<b>-4.694.570</b>	<b>-4.560.400</b>	<b>-4.509.900</b>	<b>-4.334.600</b>
27	+ Erträge aus internen Leistungsbeziehungen	0,00	0	0	0	0	0
28	- Aufwendungen aus internen Leistungsbeziehungen	-379.673,32	-375.219	-375.219	-375.219	-375.219	-375.219
<b>29</b>	<b>= Teilergebnis (Zeilen 26, 27 und 28)</b>	<b>-4.352.782,60</b>	<b>-4.254.183</b>	<b>-5.069.789</b>	<b>-4.935.619</b>	<b>-4.885.119</b>	<b>-4.709.819</b>

# Teilfinanzplan

DEZ04

Dezernat 04

1111119

Personalentwicklung

Nr.	Bezeichnung Investitionstätigkeiten	Jahresergebnis 2014	Haushaltsansatz		Verpflichtungs- ermächtigung	Finanzplanzeitraum		
			2015	2016		2017	2018	2019
1	+ Einzahlungen aus Zuwendungen für Investitionsmaßnahmen	0,00	0	0	0	0	0	0
2	+ Einzahlungen aus der Veräußerung von Sachanlagen	0,00	0	0	0	0	0	0
3	+ Einzahlungen aus der Veräußerung von Finanzanlagen	0,00	0	0	0	0	0	0
4	+ Einzahlungen aus Beiträgen u.ä. Entgelten	0,00	0	0	0	0	0	0
5	+ Sonstige Investitionseinzahlungen	0,00	0	0	0	0	0	0
<b>6</b>	<b>= Einzahlungen aus Investitionstätigkeit</b>	<b>0,00</b>	<b>0</b>	<b>0</b>	<b>0</b>	<b>0</b>	<b>0</b>	<b>0</b>
7	- Auszahlungen für den Erwerb von Grundstücken und Gebäuden	0,00	0	0	0	0	0	0
8	- Auszahlungen für Baumaßnahmen	0,00	0	0	0	0	0	0
9	- Auszahlungen für den Erwerb von beweglichem Anlagevermögen	-10.284,68	-10.900	-10.900	-2.725	-10.900	-10.900	-10.900
10	- Auszahlungen für den Erwerb von Finanzanlagen	0,00	0	0	0	0	0	0
11	- Auszahlungen von aktivierbaren Zuwendungen	0,00	0	0	0	0	0	0
12	- Sonstige Investitionsauszahlungen	0,00	0	0	0	0	0	0
<b>13</b>	<b>= Auszahlungen aus Investitionstätigkeit</b>	<b>-10.284,68</b>	<b>-10.900</b>	<b>-10.900</b>	<b>-2.725</b>	<b>-10.900</b>	<b>-10.900</b>	<b>-10.900</b>
<b>14</b>	<b>= Saldo aus Investitionstätigkeit Summe</b>	<b>-10.284,68</b>	<b>-10.900</b>	<b>-10.900</b>	<b>-2.725</b>	<b>-10.900</b>	<b>-10.900</b>	<b>-10.900</b>



# Übersicht der Investitionsmaßnahmen

DEZ04

Dezernat 04

1111119

Personalentwicklung

	Jahresergebnis	Haushaltsansatz		Verpflichtungs- ermächtigung	Finanzplanzeitraum			bisher bereitgestellt	Gesamtein- und -auszahlungen
	2014	2015	2016		2017	2018	2019		
<b>Maßnahmenwertgrenze 250.000 EUR</b>									
<b>unterhalb Wertgrenze:</b>									
<b>Einzahlungen aus Investitionstätigkeit</b>	<b>0,00</b>	<b>0</b>	<b>0</b>	<b>0</b>	<b>0</b>	<b>0</b>	<b>0</b>	<b>0</b>	<b>0</b>
Auszahlungen für den Erwerb von beweglichem Anlagevermögen	-10.284,68	-10.900	-10.900	-2.725	-10.900	-10.900	-10.900	0	0
<b>Auszahlungen aus Investitionstätigkeit</b>	<b>-10.284,68</b>	<b>-10.900</b>	<b>-10.900</b>	<b>-2.725</b>	<b>-10.900</b>	<b>-10.900</b>	<b>-10.900</b>	<b>0</b>	<b>0</b>
<b>Saldo aus Investitionstätigkeit</b>	<b>-10.284,68</b>	<b>-10.900</b>	<b>-10.900</b>	<b>-2.725</b>	<b>-10.900</b>	<b>-10.900</b>	<b>-10.900</b>	<b>0</b>	<b>0</b>

## Produktbeschreibung

<b>DEZ04</b>	<b>Dezernat 04</b>
<b>1111120</b>	<b>Organisation, Informations- und Kommunikationstechnologie</b>
<b>Org.-Einheit</b>	zust.: A 1000 Hauptamt - Amt für Personal, Organisation und IT bewirt.: A 1000 Hauptamt - Amt für Personal, Organisation und IT
<b>Verantwortlich</b>	Adelskamp, Peter
<b>Beschreibung</b>	IT- und Organisationsentwicklung und -beratung Steuerung des Zweckverbandes ITK Rheinland Bereitstellung von Anwendungs-Software und systemtechnischer Infrastruktur Bereitstellung von Kommunikationstechnologien Organisationsentwicklungsprojekte
<b>Leistungen</b>	01 Organisationsentwicklung und -beratung (Organisationsuntersuchung, Stellenbewertung, Stellenbemessung, Geschäftsstelle Stellenplan), gesamtstädtische Regelungen 02 Sicherstellung der Planung, Einführung, des Betriebs und Supports für Softwareprodukte und der IT-Systemumgebung, IT-Sicherheit 03 Sicherstellung der Planung, Einführung, des Betriebs und Supports der Kommunikationstechnologien einschl. Netze, Systeme und Ressourcen 04 Spezielle Dienstleistungen (BgA Telefon)
<b>Auftr.Grundl.</b>	Artikel 91c Grundgesetz, § 1 Abs. 1 Gemeindeordnung NRW, Landesrecht NRW, Bundesrecht, Stadtrecht, Interne Richtlinien und Regelungen, Verträge mit Dritten, Aufträge aus der Politik und Verwaltungsführung, Rats- und Ausschussbeschlüsse, Verbandssatzung des Zweckverbandes IT-Kooperation Rheinland
<b>Zielgruppen</b>	Rat der Landeshauptstadt Düsseldorf (Leistungen 01, 02) Mitglieder der Ausschüsse und Bezirksvertretungen (Leistungen 01, 02) Verwaltungsführung (Oberbürgermeister, Verwaltungskonferenz) (Leistungen 01, 02) Ämter, Institute und Dezernate (Leistungen 01-04) Mitarbeiterinnen und Mitarbeiter (Leistungen 01-03) Nachwuchskräfte, Praktikantinnen und Praktikanten (Leistungen 01-03) andere Gebietskörperschaften/Zweckverbände (Leistung 02) städtische Tochtergesellschaften (Leistungen 02, 04) private Kundinnen und Kunden (Leistungen 02-04) Eigenbetriebe, eigenbetriebsähnliche Einrichtungen (Leistungen 01-04)
<b>Produktziele</b>	01 Sicherstellung der Verfügbarkeit der Systemtechnik und -anwendungen (Leistung 02) 02 Sicherstellung der Verfügbarkeit der Kommunikationstechnologien (Leistung 03)
<b>Vermerke</b>	Die investiven Auszahlungen unterhalb der Maßnahmenwertgrenze der Produkte 1111118, 1111119, 1111120, 1111121 und 1111122 werden zu einem eigenen Budget zusammengefasst. Die Erträge und Aufwendungen der Produkte 1111118, 1111119, 1111120, 1111121 und 1111122, die nicht bereits durch entsprechende Haushaltsvermerke einem generellen oder speziellen Budget zugeordnet sind, werden zu einem Budget zusammengefasst. Mehrerträge aus "Erträge aus Mieten und Pachten" (44110000), "Erträge aus Verkauf" (44210000), "Sonstige privatrechtliche Leistungsentgelte" (44610000) können für Mehraufwendungen bei den "Wertveränderungen beim Umlaufvermögen" (54730000) verwendet werden.

## Kennzahlen

DEZ04

Dezernat 04

1111120

Organisation und IKT, BgA Telefon

### Werte der Indikatoren

Kennzahlen	Bezeichnung	Ist-Zahlen	Plan-Zahlen	
		2014	2015	2016
A00001	Aufwandsdeckungsgrad (Prozent)	7,59	5,17	5,48
A00002	Verwaltungs/Betriebsaufwand je Einwohner (Euro)	63,52	68,47	62,31
F00003	Anteil Aufwendungen IT u. KT am GesamtHH (Prozent)	0,00	1,36	1,22
P00018	Verfügbarkeit der Informationstechnik (Prozent)	99,90	0,00	0,00
P00019	Verfügbarkeit der Kommunikationstechnik (Prozent)	99,99	0,00	0,00
L00003	Anzahl PC-Arbeitsplätze Gesamtverwaltung (Anzahl n)	7.684,00	0,00	0,00
L00004	Personalkörper Gesamt-Vw. (Stellen) (Anzahl n,n)	8.775,06	0,00	0,00
L00005	Kommunikationsanschlüsse (Anzahl n)	17.408,00	0,00	0,00
L00006	Kommunikationsendgeräte (Anzahl n)	14.477,00	15.500,00	14.500,00

# Erläuterungen

DEZ04

Dezernat 04

1111120

Organisation und IKT, BgA Telefon

## Teilergebnisplan:

### Erträge

Zuwendungen und allgemeine Umlagen:

Privatrechtliche Leistungsentgelte:

Erträge aus internen Leistungsbeziehungen:

Erträge aus der Auflösung von Sonderposten für Zuwendungen

Erträge aus der Vermietung von stadteigenen Lichtwellenleitern, Erstattungen für Telekommunikationsleistungen für Dritte

Erträge aus der Erstattung für Soft- und Hardwarebetreuung, Abrechnung von Anschluss- und Wartungspauschalen

### Aufwendungen

Personalaufwendungen:

Versorgungsaufwendungen:

Aufwendungen für Sach- und Dienstleistungen:

Bilanzielle Abschreibungen:

Sonstige ordentliche Aufwendungen:

Aufwendungen aus internen Leistungsbeziehungen:

Bezüge, Beihilfen, regelmäßige Entgelte sowie Leistungsentgelte für tariflich Beschäftigte, Beiträge zu den Versorgungskassen / Sozialversicherungen, Zuführungen zu den Personalrückstellungen

Versorgungsaufwendungen sowie Beihilfen für städtische Versorgungsempfänger, Zuführungen zu den Personalrückstellungen

Aufwendungen für die Unterhaltung und Wartung von Kommunikationsnetzen und Kommunikationsgeräten sowie IT-Geräten, Aufwendungen für die Pflege von Software, Aufwendungen für Material- und Sachkosten, Abschluss von Dienstleistungsverträgen (incl. Erstattung an den Zweckverband ITK Rheinland), Bewirtschaftung der Grundstücke und baulichen Anlagen, Kauf von Lizenzen

Abschreibungen auf Maschinen, technische Anlagen sowie immaterielle Vermögensgegenstände des Anlagevermögens

Leasing von Informations- und Kommunikationstechnik, Mitgliedsbeiträge an Deutscher Städtetag, KGSt, Deutsches Institut für Urbanistik, forum vergabe e. V., Telekommunikationsaufwendungen (Anschluss- und Gesprächskosten), Erstattungen von Versicherungs-, Umlage- und Schadensaufwendungen an das Rechtsamt, Mitgliedsbeitrag für die Digitale Stadt

Aufwendungen für interne Mieten und Betriebskostenvorauszahlungen, Serviceleistungen des Vermessungs- und Liegenschaftsamtes

## Teilfinanzplan - Übersicht der Investitionsmaßnahmen:

**oberhalb der Maßnahmenwertgrenze:**

**700730005 – Hard- und Software**

Fachamtsbezogene Beschaffung von Informationstechnik (Hard- und Software)

**700730006 – Kommunikationsinfrastruktur**

Aufbau und Aufrechterhaltung der Kommunikationsinfrastruktur

**unterhalb der Maßnahmenwertgrenze:**

Beschaffung von Gesundheitsstühlen und höhenverstellbaren Tischen

## Kennzahlen:

F00003	Anteil Aufwendungen IT & KT am GesamtHH Bei der Kennzahl werden auch Aufwendungen für interne Leistungsverrechnung berücksichtigt.
L00003	Anzahl PC-Arbeitsplätze Gesamtverwaltung Entfällt ab 2015.
L00004	Personalkörper Gesamtverwaltung Anzahl Stellen (ohne Eigenbetriebe und ausgegliederte Bereiche) Die Kennzahl „Personalkörper Gesamtverwaltung Anzahl Stellen“ wird als Anzahl umgerechnet in Vollzeitstellen angegeben. Entfällt ab 2015.
L00005	Kommunikationsanschlüsse Entfällt ab 2015.
P00018	Verfügbarkeit der Informationstechnik Entfällt ab 2015.
P00019	Verfügbarkeit der Kommunikationstechnik Entfällt ab 2015.

# Teilergebnisplan

DEZ04

Dezernat 04

1111120

Organisation und IKT, BgA Telefon

Nr.	Bezeichnung	Jahresergebnis		Haushaltsansatz		Finanzplanzeitraum		
		2014	2015	2016	2017	2018	2019	
1	+ Steuern und ähnliche Abgaben	0,00	0	0	0	0	0	0
2	+ Zuwendungen und allgemeine Umlagen	5.521,66	5.600	5.520	5.600	5.600	5.400	5.400
3	+ Sonstige Transfererträge	0,00	0	0	0	0	0	0
4	+ Öffentlich-rechtliche Leistungsentgelte	0,00	0	0	0	0	0	0
5	+ Privatrechtliche Leistungsentgelte	1.653.389,33	1.665.070	1.611.630	1.611.630	1.611.630	1.611.630	1.611.630
6	+ Kostenerstattungen und Kostenumlagen	0,00	0	0	0	0	0	0
7	+ Sonstige ordentliche Erträge	867.828,58	0	0	0	0	0	0
8	+ Aktivierte Eigenleistungen	0,00	0	0	0	0	0	0
9	+ Bestandsveränderungen (+/-)	0,00	0	0	0	0	0	0
<b>10</b>	<b>= Ordentliche Erträge</b>	<b>2.526.739,57</b>	<b>1.670.670</b>	<b>1.617.150</b>	<b>1.617.230</b>	<b>1.617.230</b>	<b>1.617.030</b>	<b>1.617.030</b>
11	- Personalaufwendungen	-5.854.376,06	-5.307.100	-6.869.800	-6.466.300	-6.577.300	-6.627.000	-6.627.000
12	- Versorgungsaufwendungen	-1.023.555,48	-776.600	-1.155.700	-1.018.100	-1.065.700	-1.048.500	-1.048.500
13	- Aufwendungen für Sach- und Dienstleistungen	-27.949.067,36	-30.731.157	-25.065.229	-24.865.229	-24.865.229	-24.865.229	-24.865.229
14	- Bilanzielle Abschreibungen	-466.048,40	-659.821	-647.822	-678.422	-750.622	-824.122	-824.122
15	- Transferaufwendungen	-4.762,80	0	0	0	0	0	0
16	- Sonstige ordentliche Aufwendungen	-2.358.055,81	-2.674.248	-3.117.005	-3.252.038	-3.417.038	-3.544.623	-3.544.623
<b>17</b>	<b>= Ordentliche Aufwendungen</b>	<b>-37.655.865,91</b>	<b>-40.148.926</b>	<b>-36.855.556</b>	<b>-36.280.089</b>	<b>-36.675.889</b>	<b>-36.909.474</b>	<b>-36.909.474</b>
<b>18</b>	<b>= Ordentliches Ergebnis (Zeilen 10 und 17)</b>	<b>-35.129.126,34</b>	<b>-38.478.256</b>	<b>-35.238.406</b>	<b>-34.662.859</b>	<b>-35.058.659</b>	<b>-35.292.444</b>	<b>-35.292.444</b>
19	+ Finanzerträge	0,00	0	0	0	0	0	0
20	- Zinsen und sonstige Finanzaufwendungen	0,00	0	0	0	0	0	0
<b>21</b>	<b>= Finanzergebnis (Zeilen 19 und 20)</b>	<b>0,00</b>	<b>0</b>	<b>0</b>	<b>0</b>	<b>0</b>	<b>0</b>	<b>0</b>
<b>22</b>	<b>= Ergebnis der laufenden Verwaltungstätigkeit (Zeilen 18 und 21)</b>	<b>-35.129.126,34</b>	<b>-38.478.256</b>	<b>-35.238.406</b>	<b>-34.662.859</b>	<b>-35.058.659</b>	<b>-35.292.444</b>	<b>-35.292.444</b>
23	+ Außerordentliche Erträge	0,00	0	0	0	0	0	0
24	- Außerordentliche Aufwendungen	0,00	0	0	0	0	0	0
<b>25</b>	<b>= Außerordentliches Ergebnis (Zeilen 23 und 24)</b>	<b>0,00</b>	<b>0</b>	<b>0</b>	<b>0</b>	<b>0</b>	<b>0</b>	<b>0</b>
<b>26</b>	<b>= Ergebnis - vor Berücksichtigung der internen Leistungsbeziehungen - (Zeilen 22 und 25)</b>	<b>-35.129.126,34</b>	<b>-38.478.256</b>	<b>-35.238.406</b>	<b>-34.662.859</b>	<b>-35.058.659</b>	<b>-35.292.444</b>	<b>-35.292.444</b>
27	+ Erträge aus internen Leistungsbeziehungen	380.956,27	442.050	442.050	442.050	442.050	442.050	442.050
28	- Aufwendungen aus internen Leistungsbeziehungen	-657.327,54	-732.100	-732.100	-732.100	-732.100	-732.100	-732.100
<b>29</b>	<b>= Teilergebnis (Zeilen 26, 27 und 28)</b>	<b>-35.405.497,61</b>	<b>-38.768.306</b>	<b>-35.528.456</b>	<b>-34.952.909</b>	<b>-35.348.709</b>	<b>-35.582.494</b>	<b>-35.582.494</b>

# Teilfinanzplan

DEZ04

Dezernat 04

1111120

Organisation und IKT, BgA Telefon

Nr.	Bezeichnung Investitionstätigkeiten	Jahresergebnis 2014	Haushaltsansatz		Verpflichtungs- ermächtigung	Finanzplanzeitraum		
			2015	2016		2017	2018	2019
1	+ Einzahlungen aus Zuwendungen für Investitionsmaßnahmen	0,00	0	0	0	0	0	0
2	+ Einzahlungen aus der Veräußerung von Sachanlagen	0,00	0	0	0	0	0	0
3	+ Einzahlungen aus der Veräußerung von Finanzanlagen	0,00	0	0	0	0	0	0
4	+ Einzahlungen aus Beiträgen u.ä. Entgelten	0,00	0	0	0	0	0	0
5	+ Sonstige Investitionseinzahlungen	0,00	0	0	0	0	0	0
<b>6</b>	<b>= Einzahlungen aus Investitionstätigkeit</b>	<b>0,00</b>	<b>0</b>	<b>0</b>	<b>0</b>	<b>0</b>	<b>0</b>	<b>0</b>
7	- Auszahlungen für den Erwerb von Grundstücken und Gebäuden	0,00	0	0	0	0	0	0
8	- Auszahlungen für Baumaßnahmen	-255.629,67	-350.000	-350.000	-87.500	-350.000	-350.000	-350.000
9	- Auszahlungen für den Erwerb von beweglichem Anlagevermögen	-174.993,18	-492.102	-630.322	-157.581	-630.322	-630.322	-630.322
10	- Auszahlungen für den Erwerb von Finanzanlagen	0,00	0	0	0	0	0	0
11	- Auszahlungen von aktivierbaren Zuwendungen	0,00	0	0	0	0	0	0
12	- Sonstige Investitionsauszahlungen	0,00	0	0	0	0	0	0
<b>13</b>	<b>= Auszahlungen aus Investitionstätigkeit</b>	<b>-430.622,85</b>	<b>-842.102</b>	<b>-980.322</b>	<b>-245.081</b>	<b>-980.322</b>	<b>-980.322</b>	<b>-980.322</b>
<b>14</b>	<b>= Saldo aus Investitionstätigkeit Summe</b>	<b>-430.622,85</b>	<b>-842.102</b>	<b>-980.322</b>	<b>-245.081</b>	<b>-980.322</b>	<b>-980.322</b>	<b>-980.322</b>

# Übersicht der Investitionsmaßnahmen

DEZ04

Dezernat 04

1111120

Organisation und IKT, BgA Telefon

	Jahresergebnis 2014	Haushaltsansatz		Verpflichtungs- ermächtigung	Finanzplanzeitraum			bisher bereitgestellt	Gesamtein- und -auszahlungen
		2015	2016		2017	2018	2019		
<b>Maßnahmenwertgrenze 250.000 EUR</b>									
<b>700730005: Hard- u. Software, Kommunikationstechnik</b>									
<b>Einzahlungen aus Investitionstätigkeit</b>	<b>0,00</b>	<b>0</b>	<b>0</b>	<b>0</b>	<b>0</b>	<b>0</b>	<b>0</b>	<b>0</b>	<b>0</b>
Auszahlungen für den Erwerb von beweglichem Anlagevermögen	-100.205,16	-380.202	-468.422	-117.106	-468.422	-468.422	-468.422	0	0
<b>Auszahlungen aus Investitionstätigkeit</b>	<b>-100.205,16</b>	<b>-380.202</b>	<b>-468.422</b>	<b>-117.106</b>	<b>-468.422</b>	<b>-468.422</b>	<b>-468.422</b>	<b>0</b>	<b>0</b>
<b>Saldo aus Investitionstätigkeit</b>	<b>-100.205,16</b>	<b>-380.202</b>	<b>-468.422</b>	<b>-117.106</b>	<b>-468.422</b>	<b>-468.422</b>	<b>-468.422</b>	<b>0</b>	<b>0</b>
<b>700730006: Kommunikationsinfrastruktur</b>									
<b>Einzahlungen aus Investitionstätigkeit</b>	<b>0,00</b>	<b>0</b>	<b>0</b>	<b>0</b>	<b>0</b>	<b>0</b>	<b>0</b>	<b>0</b>	<b>0</b>
Auszahlungen für Baumaßnahmen	-255.629,67	-350.000	-350.000	-87.500	-350.000	-350.000	-350.000	0	0
Auszahlungen für den Erwerb von beweglichem Anlagevermögen	-69.008,90	-100.000	-150.000	-37.500	-150.000	-150.000	-150.000	0	0
<b>Auszahlungen aus Investitionstätigkeit</b>	<b>-324.638,57</b>	<b>-450.000</b>	<b>-500.000</b>	<b>-125.000</b>	<b>-500.000</b>	<b>-500.000</b>	<b>-500.000</b>	<b>0</b>	<b>0</b>
<b>Saldo aus Investitionstätigkeit</b>	<b>-324.638,57</b>	<b>-450.000</b>	<b>-500.000</b>	<b>-125.000</b>	<b>-500.000</b>	<b>-500.000</b>	<b>-500.000</b>	<b>0</b>	<b>0</b>
<b>unterhalb Wertgrenze:</b>									
<b>Einzahlungen aus Investitionstätigkeit</b>	<b>0,00</b>	<b>0</b>	<b>0</b>	<b>0</b>	<b>0</b>	<b>0</b>	<b>0</b>	<b>0</b>	<b>0</b>
Auszahlungen für den Erwerb von beweglichem Anlagevermögen	-5.779,12	-11.900	-11.900	-2.975	-11.900	-11.900	-11.900	0	0
<b>Auszahlungen aus Investitionstätigkeit</b>	<b>-5.779,12</b>	<b>-11.900</b>	<b>-11.900</b>	<b>-2.975</b>	<b>-11.900</b>	<b>-11.900</b>	<b>-11.900</b>	<b>0</b>	<b>0</b>
<b>Saldo aus Investitionstätigkeit</b>	<b>-5.779,12</b>	<b>-11.900</b>	<b>-11.900</b>	<b>-2.975</b>	<b>-11.900</b>	<b>-11.900</b>	<b>-11.900</b>	<b>0</b>	<b>0</b>

## Produktbeschreibung

DEZ04

Dezernat 04

1111121

Personalservice

---

<b>Org.-Einheit</b>	zust.: A 1000 Hauptamt – Amt für Personal, Organisation und IT bewirt.: A 1000 Hauptamt – Amt für Personal, Organisation und IT
<b>Verantwortlich</b>	Kelch, Andrea
<b>Beschreibung</b>	Beratung und Bearbeitung aller Angelegenheiten zum Firmen-Ticket Beratung und Personalienbearbeitung der aktiven Mitarbeiterinnen und Mitarbeiter und Fachbereiche, Dritte und in Versorgungsangelegenheiten Abrechnung und Auszahlung der Gehälter/(Versorgungs-)Bezüge Personalkostencontrolling
<b>Leistungen</b>	01 Beratung und Bearbeitung aller Angelegenheiten zum Firmen-Ticket 02 Beratung und Bearbeitung zu Kilometergeldabrechnungen 03 Beratung und Personalienbearbeitung der aktiven Mitarbeiterinnen und Mitarbeiter und Fachbereiche sowie für Dritte 04 Beratung und Personalienbearbeitung für Versorgungsempfänger und Beratung der aktiven Beamtinnen und Beamten in Versorgungsangelegenheiten 05 Generelle Angelegenheiten zu Abrechnungen und Auszahlungen der Bezüge, Gehälter und Versorgungsbezüge
<b>Auftr.Grundl.</b>	Landesrecht NRW, Bundesrecht, Stadtrecht, Interne Richtlinien und Regelungen, Verträge mit Dritten, Aufträge aus der Politik und Verwaltungsführung, Rats- und Ausschussbeschlüsse, Gesetze und Tarifverträge zum Personalrecht
<b>Zielgruppen</b>	Rat der Landeshauptstadt Düsseldorf (Leistungen 01-03) Mitglieder der Ausschüsse und Bezirksvertretungen (Leistungen 01-03) Verwaltungsführung (Oberbürgermeister, Verwaltungskonferenz) (Leistungen 02-05) Ämter, Institute und Dezernate (Leistungen 01-03, 05) Mitarbeiterinnen und Mitarbeiter (Leistungen 01-05) Nachwuchskräfte, Praktikantinnen und Praktikanten (Leistungen 01, 02, 05) Versorgungsempfängerinnen und -empfänger sowie ehemalige Beschäftigte der Stadtverwaltung Düsseldorf (Leistung 04) Zweckverbände (Leistungen 01-05) städtische Tochtergesellschaften (Leistungen 01, 03, 04) Eigenbetriebe, eigenbetriebsähnliche Einrichtungen (Leistungen 01-05) Lehrerinnen und Lehrer (Leistung 01)
<b>Produktziele</b>	01 kostenneutrale Bearbeitung des Firmentickets (Leistung 01) 02 pünktliche Zahlung der Gehälter, Bezüge und Versorgungsbezüge (Leistung 05)
<b>Vermerke</b>	Die investiven Auszahlungen unterhalb der Maßnahmenwertgrenze der Produkte 1111118, 1111119, 1111120, 1111121 und 1111122 werden zu einem eigenen Budget zusammengefasst. Die Erträge und Aufwendungen der Produkte 1111118, 1111119, 1111120, 1111121 und 1111122, die nicht bereits durch entsprechende Haushaltsvermerke einem generellen oder speziellen Budget zugeordnet sind, werden zu einem Budget zusammengefasst. Mehrerträge aus „Erträge aus Mieten und Pachten“ (44110000), „Erträge aus Verkauf“ (44210000), „Sonstige privatrechtliche Leistungsentgelte“ (44610000), „Erträge aus Kostenerstattungen, Kostenumlagen von privaten Unternehmen“ (44870000) und „Erträge aus Kostenerstattungen, Kostenumlagen von übrigen Bereichen“ (44880000) können für Mehraufwendungen bei den „Wertveränderungen beim Umlaufvermögen“ (54730000) verwendet werden.



## Kennzahlen

DEZ04  
111121

Dezernat 04  
Personalservice

### Werte der Indikatoren

Kennzahlen	Bezeichnung	Ist-Zahlen	Plan-Zahlen	
		2014	2015	2016
A00001	Aufwandsdeckungsgrad (Prozent)	59,36	67,65	70,76
A00002	Verwaltungs/Betriebsaufwand je Einwohner (Euro)	21,32	22,18	21,63
P00020	Aufwandsdeckungsgrad Firmenticket (Prozent)	100,00	100,00	100,00
P00021	Zahlungsleistung zum vorgesehenen Termin (Prozent)	100,00	100,00	100,00
L00007	Personalkörper Gesamt-Vw. (Personen) (Anzahl n)	9.486,00	10.400,00	10.400,00
L00008	Krankenstand - Abwesenheitsquote (Prozent)	7,84	7,50	7,60
L00009	Anzahl der Abrechnungsfälle (Anzahl n)	13.740,00	0,00	0,00
L00010	Anzahl der bearbeiteten Personalfälle (Anzahl n)	10.397,00	0,00	0,00
L00011	Zahl der Versorgungsempfänger (Anzahl n)	1.659,00	1.650,00	1.650,00
L00012	Abrechnungsfälle je MA (VZ) (Quote)	557,00	550,00	550,00
L00013	Bearbeitete Personalfälle je MA (VZ) (Quote)	929,00	950,00	950,00
L00213	Frauenquote (Prozent)	0,00	55,50	55,50
L00214	Teilzeitquote (Prozent)	0,00	28,20	28,20
L00215	Schwerbehindertenquote (Prozent)	0,00	7,60	7,60

## Erläuterungen

DEZ04

Dezernat 04

111121

Personalservice

### Teilergebnisplan:

#### **Erträge**

Privatrechtliche Leistungsentgelte:

Erträge aus dem Verkauf des Firmentickets

Kostenerstattungen und Kostenumlagen:

Erstattung von Versorgungsbezügen von Bund, Land, LV-Rheinland sowie Gemeinden, Versorgungszuschlag für beurlaubte Beamte

Erträge aus internen Leistungsbeziehungen:

Erträge aus Erstattungen für erbrachte Serviceleistungen der Haupt- und Personalverwaltung

#### **Aufwendungen**

Personalaufwendungen:

Bezüge, Beihilfen, regelmäßige Entgelte sowie Leistungsentgelte für tariflich Beschäftigte, Beiträge zu den Versorgungskassen / Sozialversicherungen, Zuführungen zu den Personalrückstellungen, gesamtstädtische Nachversicherungsbeiträge für Beamte

Versorgungsaufwendungen:

Versorgungsaufwendungen sowie Beihilfen für städtische Versorgungsempfänger, Zuführungen zu den Personalrückstellungen

Aufwendungen für Sach- und Dienstleistungen:

Erstattung von Versorgungsbezügen an den Bund und das Land NRW, Dienstleistungen im Rahmen der Optimierung der gesamtstädtischen Verwaltungsarbeit

Bilanzielle Abschreibungen:

Abschreibungen auf Betriebs- und Geschäftsausstattung und geringwertige Wirtschaftsgüter der Verwaltung sowie immaterielle Vermögensgegenstände des Anlagevermögens

Sonstige ordentliche Aufwendungen:

Beschaffungen der Tickets 1000 Firmenservice, Mitgliedsbeitrag an die Technische Akademie Wuppertal

Aufwendungen aus internen Leistungsbeziehungen:

Aufwendungen für interne Mieten und Betriebskostenvorauszahlungen, Serviceleistungen des Garten-, Friedhofs- und Forstamtes

### Teilfinanzplan – Finanzierungstätigkeit:

#### **Aufnahme und Rückflüsse von Darlehen:**

Rückzahlung gewährter Gehaltsvorschüsse von städtischen Mitarbeiter-/innen

#### **Tilgung und Gewährung von Darlehen:**

Gewährung von Gehaltsvorschüssen an städtische Mitarbeiter-/innen

### Teilfinanzplan - Übersicht der Investitionsmaßnahmen:

#### **oberhalb der Maßnahmenwertgrenze:**

---

#### **unterhalb der Maßnahmenwertgrenze:**

Einzahlungen und Auszahlungen aus Darlehen für städtische Mitarbeiterinnen und Mitarbeiter für die Gewinnung, Verbesserung und Erhaltung von Wohnraum (Wohnraumbeschaffungsdarlehen), Beschaffung von Gesundheitsstühlen und höhenverstellbaren Tischen

# Erläuterungen

DEZ04  
1111121

Dezernat 04  
Personalservice

---

## Kennzahlen:

- L00007 Personalkörper Gesamtverwaltung  
Anzahl Personen (ab 2015 incl. Eigenbetriebe und ausgegliederte Bereiche)
- L00008 Krankenstand Abwesenheitsquote  
Bei der Krankenquote werden alle krankheitsbedingten Ausfallzeiten einschließlich Kuren und Arbeitsunfällen berücksichtigt.
- L00009 Anzahl der Abrechnungsfälle  
Entfällt ab 2015.
- L00010 Anzahl der bearbeiteten Personalfälle  
Entfällt ab 2015.
- L00213 Frauenquote  
prozentualer Anteil von Frauen im Verhältnis zur Anzahl der Beschäftigten der Gesamtverwaltung (incl. Eigenbetriebe und ausgegliederte Bereiche)
- L00214 Teilzeitquote  
prozentualer Anteil von Teilzeitbeschäftigten im Verhältnis zur Anzahl der Beschäftigten der Gesamtverwaltung (incl. Eigenbetriebe und ausgegliederte Bereiche)
- L00215 Schwerbehindertenquote  
für die gesamte Verwaltung (incl. Eigenbetriebe)  
Die amtliche Anzeige der Schwerbehindertenquote an die Agentur für Arbeit ist jeweils im März des Folgejahres abzugeben.

# Teilergebnisplan

DEZ04

Dezernat 04

111121

Personalservice

Nr.	Bezeichnung	Jahresergebnis		Haushaltsansatz		Finanzplanzeitraum		
		2014	2015	2016	2017	2018	2019	
1	+ Steuern und ähnliche Abgaben	0,00	0	0	0	0	0	
2	+ Zuwendungen und allgemeine Umlagen	81.822,81	51.900	0	0	0	0	
3	+ Sonstige Transfererträge	0,00	0	0	0	0	0	
4	+ Öffentlich-rechtliche Leistungsentgelte	0,00	0	0	0	0	0	
5	+ Privatrechtliche Leistungsentgelte	4.916.271,13	5.682.283	5.955.389	6.252.572	6.566.209	6.897.222	
6	+ Kostenerstattungen und Kostenumlagen	510.576,26	317.800	368.206	317.752	308.571	300.539	
7	+ Sonstige ordentliche Erträge	23.768,72	0	0	0	0	0	
8	+ Aktivierte Eigenleistungen	0,00	0	0	0	0	0	
9	+ Bestandsveränderungen (+/-)	0,00	0	0	0	0	0	
<b>10</b>	<b>= Ordentliche Erträge</b>	<b>5.532.438,92</b>	<b>6.051.983</b>	<b>6.323.595</b>	<b>6.570.324</b>	<b>6.874.780</b>	<b>7.197.761</b>	
11	- Personalaufwendungen	-5.168.732,43	-5.227.900	-4.834.200	-4.589.300	-4.662.500	-4.738.900	
12	- Versorgungsaufwendungen	-1.628.555,02	-1.409.300	-1.423.400	-1.363.000	-1.403.800	-1.441.200	
13	- Aufwendungen für Sach- und Dienstleistungen	-618.273,12	-749.080	-423.150	-423.150	-423.150	-423.150	
14	- Bilanzielle Abschreibungen	-51.428,78	-67.285	-71.380	-69.180	-62.680	-53.480	
15	- Transferaufwendungen	-4.361,70	0	0	0	0	0	
16	- Sonstige ordentliche Aufwendungen	-4.784.025,58	-5.100.908	-5.604.897	-5.908.556	-6.176.199	-6.426.942	
<b>17</b>	<b>= Ordentliche Aufwendungen</b>	<b>-12.255.376,63</b>	<b>-12.554.473</b>	<b>-12.357.027</b>	<b>-12.353.186</b>	<b>-12.728.329</b>	<b>-13.083.672</b>	
<b>18</b>	<b>= Ordentliches Ergebnis (Zeilen 10 und 17)</b>	<b>-6.722.937,71</b>	<b>-6.502.490</b>	<b>-6.033.432</b>	<b>-5.782.862</b>	<b>-5.853.549</b>	<b>-5.885.911</b>	
19	+ Finanzerträge	0,00	0	0	0	0	0	
20	- Zinsen und sonstige Finanzaufwendungen	0,00	0	0	0	0	0	
<b>21</b>	<b>= Finanzergebnis (Zeilen 19 und 20)</b>	<b>0,00</b>	<b>0</b>	<b>0</b>	<b>0</b>	<b>0</b>	<b>0</b>	
<b>22</b>	<b>= Ergebnis der laufenden Verwaltungstätigkeit (Zeilen 18 und 21)</b>	<b>-6.722.937,71</b>	<b>-6.502.490</b>	<b>-6.033.432</b>	<b>-5.782.862</b>	<b>-5.853.549</b>	<b>-5.885.911</b>	
23	+ Außerordentliche Erträge	0,00	0	0	0	0	0	
24	- Außerordentliche Aufwendungen	0,00	0	0	0	0	0	
<b>25</b>	<b>= Außerordentliches Ergebnis (Zeilen 23 und 24)</b>	<b>0,00</b>	<b>0</b>	<b>0</b>	<b>0</b>	<b>0</b>	<b>0</b>	
<b>26</b>	<b>= Ergebnis - vor Berücksichtigung der internen Leistungsbeziehungen - (Zeilen 22 und 25)</b>	<b>-6.722.937,71</b>	<b>-6.502.490</b>	<b>-6.033.432</b>	<b>-5.782.862</b>	<b>-5.853.549</b>	<b>-5.885.911</b>	
27	+ Erträge aus internen Leistungsbeziehungen	2.099.970,74	2.906.740	2.906.740	2.906.740	2.906.740	2.906.740	
28	- Aufwendungen aus internen Leistungsbeziehungen	-601.970,59	-687.987	-687.987	-687.987	-687.987	-687.987	
<b>29</b>	<b>= Teilergebnis (Zeilen 26, 27 und 28)</b>	<b>-5.224.937,56</b>	<b>-4.283.737</b>	<b>-3.814.679</b>	<b>-3.564.109</b>	<b>-3.634.796</b>	<b>-3.667.158</b>	

# Teilfinanzplan

DEZ04

Dezernat 04

1111121

Personalservice

Nr.	Bezeichnung Investitionstätigkeiten	Jahresergebnis 2014	Haushaltsansatz		Verpflichtungs- ermächtigung	Finanzplanzeitraum		
			2015	2016		2017	2018	2019
1	+ Einzahlungen aus Zuwendungen für Investitionsmaßnahmen	123.360,38	70.000	78.000	0	78.000	78.000	78.000
2	+ Einzahlungen aus der Veräußerung von Sachanlagen	0,00	0	0	0	0	0	0
3	+ Einzahlungen aus der Veräußerung von Finanzanlagen	0,00	0	0	0	0	0	0
4	+ Einzahlungen aus Beiträgen u.ä. Entgelten	0,00	0	0	0	0	0	0
5	+ Sonstige Investitionseinzahlungen	22.378,76	40.000	30.000	0	30.000	30.000	30.000
<b>6</b>	<b>= Einzahlungen aus Investitionstätigkeit</b>	<b>145.739,14</b>	<b>110.000</b>	<b>108.000</b>	<b>0</b>	<b>108.000</b>	<b>108.000</b>	<b>108.000</b>
7	- Auszahlungen für den Erwerb von Grundstücken und Gebäuden	0,00	0	0	0	0	0	0
8	- Auszahlungen für Baumaßnahmen	0,00	0	0	0	0	0	0
9	- Auszahlungen für den Erwerb von beweglichem Anlagevermögen	-120.750,74	-106.939	-119.519	-29.880	-119.519	-119.519	-119.519
10	- Auszahlungen für den Erwerb von Finanzanlagen	0,00	0	0	0	0	0	0
11	- Auszahlungen von aktivierbaren Zuwendungen	0,00	0	0	0	0	0	0
12	- Sonstige Investitionsauszahlungen	-14.000,00	-35.000	-30.000	-7.500	-30.000	-30.000	-30.000
<b>13</b>	<b>= Auszahlungen aus Investitionstätigkeit</b>	<b>-134.750,74</b>	<b>-141.939</b>	<b>-149.519</b>	<b>-37.380</b>	<b>-149.519</b>	<b>-149.519</b>	<b>-149.519</b>
<b>14</b>	<b>= Saldo aus Investitionstätigkeit Summe</b>	<b>10.988,40</b>	<b>-31.939</b>	<b>-41.519</b>	<b>-37.380</b>	<b>-41.519</b>	<b>-41.519</b>	<b>-41.519</b>

## Finanzierungstätigkeiten

	Jahresergebnis 2014	Haushaltsansatz		Verpflichtungs- ermächtigung	Finanzplanzeitraum		
		2015	2016		2017	2018	2019
+ Aufnahme und Rückflüsse von Darlehen	153.200,61	150.000	130.000	0	130.000	130.000	130.000
davon Rückflüsse von Darlehen an sonstigen inländischen Bereich	153.200,61	150.000	130.000	0	130.000	130.000	130.000
- Tilgung und Gewährung von Darlehen	-117.204,42	-150.000	-140.000	0	-140.000	-140.000	-140.000
davon Gewährung von Darlehen an sonstigen inländischen Bereich	-117.204,42	-150.000	-140.000	0	-140.000	-140.000	-140.000
<b>= Saldo der Finanzierungstätigkeit</b>	<b>35.996,19</b>	<b>0</b>	<b>-10.000</b>	<b>0</b>	<b>-10.000</b>	<b>-10.000</b>	<b>-10.000</b>

# Übersicht der Investitionsmaßnahmen

DEZ04

Dezernat 04

1111121

Personalservice

	Jahresergebnis 2014	Haushaltsansatz		Verpflichtungs- ermächtigung	Finanzplanzeitraum			bisher bereitgestellt	Gesamtein- und -auszahlungen
		2015	2016		2017	2018	2019		
<b>Maßnahmenwertgrenze 250.000 EUR</b>									
<b>unterhalb Wertgrenze:</b>									
Einzahlungen aus Zuwendungen für Investitionsmaßnahmen	123.360,38	70.000	78.000	0	78.000	78.000	78.000	0	0
Sonstige Investitionseinzahlungen	22.378,76	40.000	30.000	0	30.000	30.000	30.000	0	0
<b>Einzahlungen aus Investitionstätigkeit</b>	<b>145.739,14</b>	<b>110.000</b>	<b>108.000</b>	<b>0</b>	<b>108.000</b>	<b>108.000</b>	<b>108.000</b>	<b>0</b>	<b>0</b>
Auszahlungen für den Erwerb von beweglichem Anlagevermögen	-120.750,74	-106.939	-119.519	-29.880	-119.519	-119.519	-119.519	0	0
Sonstige Investitionsauszahlungen	-14.000,00	-35.000	-30.000	-7.500	-30.000	-30.000	-30.000	0	0
<b>Auszahlungen aus Investitionstätigkeit</b>	<b>-134.750,74</b>	<b>-141.939</b>	<b>-149.519</b>	<b>-37.380</b>	<b>-149.519</b>	<b>-149.519</b>	<b>-149.519</b>	<b>0</b>	<b>0</b>
<b>Saldo aus Investitionstätigkeit</b>	<b>10.988,40</b>	<b>-31.939</b>	<b>-41.519</b>	<b>-37.380</b>	<b>-41.519</b>	<b>-41.519</b>	<b>-41.519</b>	<b>0</b>	<b>0</b>

## Produktbeschreibung

DEZ04

Dezernat 04

1111122

Personalwirtschaft und Ausbildung

---

<b>Org.-Einheit</b>	zust.: A 1000 Hauptamt - Amt für Personal, Organisation und IT bewirt.: A 1000 Hauptamt - Amt für Personal, Organisation und IT
<b>Verantwortlich</b>	Fischer, Ulf
<b>Beschreibung</b>	Personalplanung und Deckung der Personalbedarfe der Fachbereiche durch in- und externe Stellenbesetzung Planung und Durchführung von Auswahlverfahren Führung einer Personalbörse Ausbildungsmanagement Ausbildungsplanung, -akquise und -betreuung
<b>Leistungen</b>	01 Gesamtstädtische Personalplanung, Stellenbesetzungen und Personalbörse 02 Gesamtstädtische Ausbildungsplanung, -akquise und -betreuung
<b>Auftr.Grundl.</b>	Artikel 33 Abs. 2 Grundgesetz, Aufträge aus Politik und Verwaltungsführung, Rats- und Ausschussbeschlüsse
<b>Zielgruppen</b>	Rat der Landeshauptstadt Düsseldorf (Leistungen 01, 02) Mitglieder der Ausschüsse und Bezirksvertretungen (Leistungen 01, 02) Verwaltungsführung (Oberbürgermeister, Verwaltungskonferenz) (Leistungen 01, 02) Ämter, Institute und Dezernate (Leistungen 01, 02) Mitarbeiterinnen und Mitarbeiter (Leistungen 01, 02) Nachwuchskräfte, Praktikantinnen und Praktikanten (Leistungen 01, 02) Externe Bewerberinnen und Bewerber (Leistungen 01, 02) andere Gebietskörperschaften/Zweckverbände (Leistung 01) Eigenbetriebe, eigenbetriebsähnliche Einrichtungen (Leistungen 01, 02)
<b>Produktziele</b>	01 Gewinnung von qualifiziertem ausgebildetem Personal zur Schaffung bzw. Erhaltung leistungsstarker Fachbereiche (Leistung 01) 02 Sicherstellung einer qualifizierten Ausbildung bei der Landeshauptstadt Düsseldorf
<b>Vermerke</b>	Die investiven Auszahlungen unterhalb der Maßnahmenwertgrenze der Produkte 1111118, 1111119, 1111120, 1111121 und 1111122 werden zu einem eigenen Budget zusammengefasst. Die Erträge und Aufwendungen der Produkte 1111118, 1111119, 1111120, 1111121 und 1111122, die nicht bereits durch entsprechende Haushaltsvermerke einem generellen oder speziellen Budget zugeordnet sind, werden zu einem Budget zusammengefasst.

## Kennzahlen

DEZ04

Dezernat 04

1111122

Personalwirtschaft und Ausbildung

### Werte der Indikatoren

Kennzahlen	Bezeichnung	Ist-Zahlen	Plan-Zahlen	
		2014	2015	2016
A00001	Aufwandsdeckungsgrad (Prozent)	5,61	9,45	7,89
A00002	Verwaltungs/Betriebsaufwand je Einwohner (Euro)	34,50	26,39	30,11
P00022	Realisierte Ausbildungsplätze zu Plan (Prozent)	96,91	0,00	0,00
P00023	Realisierte Ausbildungswünsche der FA (Prozent)	100,00	0,00	0,00
P00024	Quote der erfolgreichen Auswahlverfahren (Prozent)	83,58	85,00	85,00
L00014	Auszubildende Gesamt-Vw. (Anzahl n)	385,00	382,00	470,00
L00187	Nachwuchskräfte (Praktikanten) (Anzahl n)	154,00	227,00	0,00
L00188	Nachwuchskräfte (Freiwilligendienste) (Anzahl n)	65,00	68,00	89,00
L00216	Erfolgsquote Ausbildung (Prozent)	0,00	95,00	95,00
L00218	Übernahmen nach Ausbildungsabschluss (Prozent)	0,00	0,00	85,00



## Erläuterungen

DEZ04

Dezernat 04

1111122

Personalwirtschaft und Ausbildung

### Teilergebnisplan:

#### **Erträge**

Zuwendungen und allgemeine Umlagen:

Privatrechtliche Leistungsentgelte:

Kostenerstattungen und Kostenumlagen:

Erträge aus internen Leistungsbeziehungen:

Zuweisungen vom Arbeitsamt zu Personalaufwendungen, Landeszuweisungen für Unterkunftskosten bei überbetrieblichen Lehrgängen

Serviceleistungen für Dritte im Rahmen von Stellenbesetzungsverfahren

Anteilige Kostenerstattung des Bundes für den Bundesfreiwilligendienst

Erträge aus Erstattungen für erbrachte Serviceleistungen der Haupt- und Personalverwaltung im Rahmen von Stellenbesetzungsverfahren

#### **Aufwendungen**

Personalaufwendungen:

Versorgungsaufwendungen:

Aufwendungen für Sach- und Dienstleistungen:

Bilanzielle Abschreibungen:

Sonstige ordentliche Aufwendungen:

Aufwendungen aus internen Leistungsbeziehungen:

Bezüge, Beihilfen, regelmäßige Entgelte sowie Leistungsentgelte für tariflich Beschäftigte, Beiträge zu den Versorgungskassen / Sozialversicherungen, Zuführungen zu den Personalrückstellungen

Versorgungsaufwendungen sowie Beihilfen für städtische Versorgungsempfänger, Zuführungen zu den Personalrückstellungen

Aufwendungen für Dienstleistungen zum Onlinebewerberportal

Abschreibungen auf Betriebs- und Geschäftsausstattung und geringwertige Wirtschaftsgüter sowie immaterielle Vermögensgegenstände des Anlagevermögens

Aufwendungen für Ausbildung und Praktika, Mitgliedsbeiträge für die Kreishandwerkerschaft und den Verband Deutscher Städtestatistiker

Aufwendungen für interne Mieten und Betriebskostenvorauszahlungen

### Teilfinanzplan - Übersicht der Investitionsmaßnahmen:

**oberhalb der Maßnahmenwertgrenze:**

---

**unterhalb der Maßnahmenwertgrenze:**

Beschaffung von Gesundheitsstühlen und höhenverstellbaren Tischen

# Erläuterungen

DEZ04  
1111122

Dezernat 04  
Personalwirtschaft und Ausbildung

---

## Kennzahlen:

P00022	Einstellungszahl (realisierte Ausbildungsplätze) Anzahl der neu eingestellten Auszubildenden / Planzahl der Ausbildungsplätze x 100 Entfällt ab 2015.
P00023	Quote der realisierten Ausbildungswünsche Anzahl der Ausbildungsplätze / Anzahl der gewünschten Ausbildungsplätze der Fachämter bzw. Institute x 100 Entfällt ab 2015.
P00024	Quote der erfolgreichen Auswahlverfahren Anzahl der Verfahren mit positiven Auswahlentscheidungen / Anzahl aller Auswahlverfahren x 100
L00014	Anzahl Nachwuchskräfte (Auszubildende) Gesamtverwaltung Die Anzahl der Auszubildenden wird jeweils zum Stichtag 31.12. erhoben.
L00187	Nachwuchskräfte (Praktikanten) Entfällt ab 2016.
L00188	Nachwuchskräfte (Freiwilligendienste) Die Anzahl der Freiwilligendienste wird jeweils zum Stichtag 31.12. erhoben.
L00216	Erfolgsquote Ausbildung Erfolgsquote Ausbildung in Prozent = Anzahl der erfolgreich abgeschlossenen Ausbildungen im lfd. Jahr / Anzahl Auszubildende, die an Prüfungen teilgenommen haben x 100
L00218	Übernahmen nach Ausbildungsabschluss (Prozent) Anzahl der Übernahmen von Auszubildenden / Anzahl der erfolgreich bestandenen Abschlussprüfungen x 100

# Teilergebnisplan

DEZ04

Dezernat 04

1111122

Personalwirtschaft und Ausbildung

Nr.	Bezeichnung	Jahresergebnis		Haushaltsansatz		Finanzplanzeitraum		
		2014	2015	2016	2017	2018	2019	
1	+ Steuern und ähnliche Abgaben	0,00	0	0	0	0	0	
2	+ Zuwendungen und allgemeine Umlagen	30.768,68	36.000	36.000	36.000	36.000	36.000	
3	+ Sonstige Transfererträge	0,00	0	0	0	0	0	
4	+ Öffentlich-rechtliche Leistungsentgelte	0,00	0	0	0	0	0	
5	+ Privatrechtliche Leistungsentgelte	93.752,00	86.006	80.000	80.000	80.000	80.000	
6	+ Kostenerstattungen und Kostenumlagen	203.317,62	227.200	176.000	187.200	187.200	187.200	
7	+ Sonstige ordentliche Erträge	853,99	0	0	0	0	0	
8	+ Aktivierte Eigenleistungen	0,00	0	0	0	0	0	
9	+ Bestandsveränderungen (+/-)	0,00	0	0	0	0	0	
<b>10</b>	<b>= Ordentliche Erträge</b>	<b>328.692,29</b>	<b>349.206</b>	<b>292.000</b>	<b>303.200</b>	<b>303.200</b>	<b>303.200</b>	
11	- Personalaufwendungen	-15.651.040,54	-13.132.400	-14.743.000	-13.984.500	-14.191.400	-14.402.400	
12	- Versorgungsaufwendungen	-4.087.939,97	-1.353.600	-1.965.600	-1.599.300	-1.666.400	-1.722.900	
13	- Aufwendungen für Sach- und Dienstleistungen	-155.262,99	-205.860	-237.780	-242.780	-242.780	-242.780	
14	- Bilanzielle Abschreibungen	-11.859,83	-6.100	-6.200	-6.300	-6.400	-6.600	
15	- Transferaufwendungen	-3.689,70	0	0	0	0	0	
16	- Sonstige ordentliche Aufwendungen	-389.096,03	-471.429	-621.899	-624.186	-569.186	-569.186	
<b>17</b>	<b>= Ordentliche Aufwendungen</b>	<b>-20.298.889,06</b>	<b>-15.169.389</b>	<b>-17.574.479</b>	<b>-16.457.066</b>	<b>-16.676.166</b>	<b>-16.943.866</b>	
<b>18</b>	<b>= Ordentliches Ergebnis (Zeilen 10 und 17)</b>	<b>-19.970.196,77</b>	<b>-14.820.183</b>	<b>-17.282.479</b>	<b>-16.153.866</b>	<b>-16.372.966</b>	<b>-16.640.666</b>	
19	+ Finanzerträge	0,00	0	0	0	0	0	
20	- Zinsen und sonstige Finanzaufwendungen	0,00	0	0	0	0	0	
<b>21</b>	<b>= Finanzergebnis (Zeilen 19 und 20)</b>	<b>0,00</b>	<b>0</b>	<b>0</b>	<b>0</b>	<b>0</b>	<b>0</b>	
<b>22</b>	<b>= Ergebnis der laufenden Verwaltungstätigkeit (Zeilen 18 und 21)</b>	<b>-19.970.196,77</b>	<b>-14.820.183</b>	<b>-17.282.479</b>	<b>-16.153.866</b>	<b>-16.372.966</b>	<b>-16.640.666</b>	
23	+ Außerordentliche Erträge	0,00	0	0	0	0	0	
24	- Außerordentliche Aufwendungen	0,00	0	0	0	0	0	
<b>25</b>	<b>= Außerordentliches Ergebnis (Zeilen 23 und 24)</b>	<b>0,00</b>	<b>0</b>	<b>0</b>	<b>0</b>	<b>0</b>	<b>0</b>	
<b>26</b>	<b>= Ergebnis - vor Berücksichtigung der internen Leistungsbeziehungen - (Zeilen 22 und 25)</b>	<b>-19.970.196,77</b>	<b>-14.820.183</b>	<b>-17.282.479</b>	<b>-16.153.866</b>	<b>-16.372.966</b>	<b>-16.640.666</b>	
27	+ Erträge aus internen Leistungsbeziehungen	839.245,00	1.140.419	1.140.419	1.140.419	1.140.419	1.140.419	
28	- Aufwendungen aus internen Leistungsbeziehungen	-509.225,97	-586.785	-586.785	-586.785	-586.785	-586.785	
<b>29</b>	<b>= Teilergebnis (Zeilen 26, 27 und 28)</b>	<b>-19.640.177,74</b>	<b>-14.266.549</b>	<b>-16.728.845</b>	<b>-15.600.232</b>	<b>-15.819.332</b>	<b>-16.087.032</b>	

# Teilfinanzplan

DEZ04

Dezernat 04

1111122

Personalwirtschaft und Ausbildung

Nr.	Bezeichnung Investitionstätigkeiten	Jahresergebnis 2014	Haushaltsansatz		Verpflichtungs- ermächtigung	Finanzplanzeitraum		
			2015	2016		2017	2018	2019
1	+ Einzahlungen aus Zuwendungen für Investitionsmaßnahmen	0,00	0	0	0	0	0	0
2	+ Einzahlungen aus der Veräußerung von Sachanlagen	0,00	0	0	0	0	0	0
3	+ Einzahlungen aus der Veräußerung von Finanzanlagen	0,00	0	0	0	0	0	0
4	+ Einzahlungen aus Beiträgen u.ä. Entgelten	0,00	0	0	0	0	0	0
5	+ Sonstige Investitionseinzahlungen	0,00	0	0	0	0	0	0
<b>6</b>	<b>= Einzahlungen aus Investitionstätigkeit</b>	<b>0,00</b>	<b>0</b>	<b>0</b>	<b>0</b>	<b>0</b>	<b>0</b>	<b>0</b>
7	- Auszahlungen für den Erwerb von Grundstücken und Gebäuden	0,00	0	0	0	0	0	0
8	- Auszahlungen für Baumaßnahmen	0,00	0	0	0	0	0	0
9	- Auszahlungen für den Erwerb von beweglichem Anlagevermögen	-16.071,81	-8.200	-8.200	-2.050	-8.200	-8.200	-8.200
10	- Auszahlungen für den Erwerb von Finanzanlagen	0,00	0	0	0	0	0	0
11	- Auszahlungen von aktivierbaren Zuwendungen	0,00	0	0	0	0	0	0
12	- Sonstige Investitionsauszahlungen	0,00	0	0	0	0	0	0
<b>13</b>	<b>= Auszahlungen aus Investitionstätigkeit</b>	<b>-16.071,81</b>	<b>-8.200</b>	<b>-8.200</b>	<b>-2.050</b>	<b>-8.200</b>	<b>-8.200</b>	<b>-8.200</b>
<b>14</b>	<b>= Saldo aus Investitionstätigkeit Summe</b>	<b>-16.071,81</b>	<b>-8.200</b>	<b>-8.200</b>	<b>-2.050</b>	<b>-8.200</b>	<b>-8.200</b>	<b>-8.200</b>

# Übersicht der Investitionsmaßnahmen

DEZ04

Dezernat 04

1111122

Personalwirtschaft und Ausbildung

	Jahresergebnis	Haushaltsansatz		Verpflichtungs- ermächtigung	Finanzplanzeitraum			bisher bereitgestellt	Gesamtein- und -auszahlungen
	2014	2015	2016		2017	2018	2019		
<b>Maßnahmenwertgrenze 250.000 EUR</b>									
<b>unterhalb Wertgrenze:</b>									
<b>Einzahlungen aus Investitionstätigkeit</b>	<b>0,00</b>	<b>0</b>	<b>0</b>	<b>0</b>	<b>0</b>	<b>0</b>	<b>0</b>	<b>0</b>	<b>0</b>
Auszahlungen für den Erwerb von beweglichem Anlagevermögen	-16.071,81	-8.200	-8.200	-2.050	-8.200	-8.200	-8.200	0	0
<b>Auszahlungen aus Investitionstätigkeit</b>	<b>-16.071,81</b>	<b>-8.200</b>	<b>-8.200</b>	<b>-2.050</b>	<b>-8.200</b>	<b>-8.200</b>	<b>-8.200</b>	<b>0</b>	<b>0</b>
<b>Saldo aus Investitionstätigkeit</b>	<b>-16.071,81</b>	<b>-8.200</b>	<b>-8.200</b>	<b>-2.050</b>	<b>-8.200</b>	<b>-8.200</b>	<b>-8.200</b>	<b>0</b>	<b>0</b>

## Produktbeschreibung

<b>DEZ04</b>	<b>Dezernat 04</b>
<b>3132202</b>	<b>Ärztliche Aufgaben im Schwerbehindertenrecht nach SGB IX</b>
<b>Org.-Einheit</b>	zust.: A 5300 Gesundheitsamt bewirt.: A 5300 Gesundheitsamt
<b>Verantwortlich</b>	Göbels Dr., Klaus
<b>Beschreibung</b>	ärztliche Aufgaben im Schwerbehindertenrecht nach SGB IX
<b>Leistungen</b>	01 gutachtliche Beurteilung nach Aktenlage, ob und wenn ja welcher Behinderungsgrad vorliegt 02 gutachtliche Untersuchung, ob und wenn ja welcher Behinderungsgrad vorliegt 03 ärztliche Beurteilung, Bezeichnung und Ermittlung des Behinderungsgrades als zuverlässige Bescheidgrundlage 04 ärztlicher Vorschlag, ob und für welchen Zeitpunkt Gesundheitsstörungen nachgeprüft werden sollen 05 Qualitätskontrolle durch amtseigene Fachärzte
<b>Auftr.Grundl.</b>	§ 69 SGB IX
<b>Zielgruppen</b>	Düsseldorfer Einwohner, die einen Antrag auf Feststellung der Behinderung gestellt haben
<b>Produktziele</b>	01 Erstellung von medizinischen Gutachten/Stellungnahmen im Rahmen des Schwerbehindertenrechts (Leistungen 01 bis 05)

## Kennzahlen

DEZ04

Dezernat 04

3132202

Ärztl. Aufg. im Schwerbeh.recht n.SGB IX

---

### Werte der Indikatoren

Kennzahlen	Bezeichnung	Ist-Zahlen	Plan-Zahlen	
		2014	2015	2016
A00001	Aufwandsdeckungsgrad (Prozent)	84,96	81,30	88,51
A00002	Verwaltungs/Betriebsaufwand je Einwohner (Euro)	1,07	0,90	1,03
P00128	erstellte medizinische Gutachten (Anzahl n)	18.620,00	0,00	0,00
P00324	Gutachtenquote (6 Wochen nach Auftrag) (Prozent)	0,00	80,00	80,00

## Erläuterungen

DEZ04

Dezernat 04

3132202

Ärztl. Aufg. im Schwerbeh.recht n.SGB IX

### Teilergebnisplan:

#### **Erträge**

Kostenerstattungen und Kostenumlagen:

Erstattungen vom Land für die Übernahme der Aufgaben des Schwerbehindertenrechts

#### **Aufwendungen**

Personalaufwendungen:

Bezüge, Beihilfen, regelmäßige Entgelte sowie Leistungsentgelte für tariflich Beschäftigte, Beiträge zu den Versorgungskassen / Sozialversicherungen, Zuführungen zu den Personalrückstellungen

Versorgungsaufwendungen:

Versorgungsaufwendungen sowie Beihilfen für städtische Versorgungsempfänger, Zuführungen zu den Personalrückstellungen

Aufwendungen für Sach- und Dienstleistungen:

Honorare für Außengutachter sowie externe Laboruntersuchungen

Bilanzielle Abschreibungen:

Abschreibungen auf Mobiliar, Betriebs- und Geschäftsausstattung

Sonstige ordentliche Aufwendungen:

Aus- und Fortbildung, Reisekosten, Dienst- und Schutzkleidung, Büromaterial, Porto, Fernspreckgebühren, Zeitschriften, Dienstickets, Geschäftsaufwendungen, Zahlungen an den Stadtbetrieb zentrale Dienste, Beiträge an den Kommunalen Arbeitgeberverband, Erstattung der Reisekosten und des Verdienstausfalls der zur Untersuchung vorgeladenen Beschädigten und Schwerbehinderten

Aufwendungen aus internen Leistungsbeziehungen:

Interne Mieten und Betriebskosten, Serviceleistungen der Personalverwaltung

### Teilfinanzplan - Übersicht der Investitionsmaßnahmen:

**oberhalb der Maßnahmenwertgrenze:**

---

**unterhalb der Maßnahmenwertgrenze:**

Erwerb von Mobiliar, Ausstattungs- und Ausrüstungsgegenständen



# Teilergebnisplan

DEZ04

Dezernat 04

3132202

Ärztl. Aufg. im Schwerbeh.recht n.SGB IX

Nr.	Bezeichnung	Jahresergebnis			Finanzplanzeitraum		
		2014	2015	2016	2017	2018	2019
1	+ Steuern und ähnliche Abgaben	0,00	0	0	0	0	0
2	+ Zuwendungen und allgemeine Umlagen	0,00	0	0	0	0	0
3	+ Sonstige Transfererträge	0,00	0	0	0	0	0
4	+ Öffentlich-rechtliche Leistungsentgelte	0,00	0	0	0	0	0
5	+ Privatrechtliche Leistungsentgelte	0,00	0	0	0	0	0
6	+ Kostenerstattungen und Kostenumlagen	550.887,25	439.158	550.258	485.258	485.258	485.258
7	+ Sonstige ordentliche Erträge	0,00	0	0	0	0	0
8	+ Aktivierte Eigenleistungen	0,00	0	0	0	0	0
9	+ Bestandsveränderungen (+/-)	0,00	0	0	0	0	0
<b>10</b>	<b>= Ordentliche Erträge</b>	<b>550.887,25</b>	<b>439.158</b>	<b>550.258</b>	<b>485.258</b>	<b>485.258</b>	<b>485.258</b>
11	- Personalaufwendungen	-177.548,50	-161.400	-192.600	-179.300	-183.700	-188.000
12	- Versorgungsaufwendungen	-68.707,24	-33.500	-50.900	-48.900	-51.600	-53.800
13	- Aufwendungen für Sach- und Dienstleistungen	-360.599,75	-313.900	-347.880	-347.880	-347.880	-347.880
14	- Bilanzielle Abschreibungen	-2.148,95	-3.735	-2.981	-2.914	-2.092	-1.946
15	- Transferaufwendungen	0,00	0	0	0	0	0
16	- Sonstige ordentliche Aufwendungen	-18.826,52	-8.150	-7.875	-7.875	-7.875	-7.875
<b>17</b>	<b>= Ordentliche Aufwendungen</b>	<b>-627.830,96</b>	<b>-520.685</b>	<b>-602.236</b>	<b>-586.869</b>	<b>-593.147</b>	<b>-599.501</b>
<b>18</b>	<b>= Ordentliches Ergebnis (Zeilen 10 und 17)</b>	<b>-76.943,71</b>	<b>-81.527</b>	<b>-51.978</b>	<b>-101.611</b>	<b>-107.889</b>	<b>-114.243</b>
19	+ Finanzerträge	0,00	0	0	0	0	0
20	- Zinsen und sonstige Finanzaufwendungen	0,00	0	0	0	0	0
<b>21</b>	<b>= Finanzergebnis (Zeilen 19 und 20)</b>	<b>0,00</b>	<b>0</b>	<b>0</b>	<b>0</b>	<b>0</b>	<b>0</b>
<b>22</b>	<b>= Ergebnis der laufenden Verwaltungstätigkeit (Zeilen 18 und 21)</b>	<b>-76.943,71</b>	<b>-81.527</b>	<b>-51.978</b>	<b>-101.611</b>	<b>-107.889</b>	<b>-114.243</b>
23	+ Außerordentliche Erträge	0,00	0	0	0	0	0
24	- Außerordentliche Aufwendungen	0,00	0	0	0	0	0
<b>25</b>	<b>= Außerordentliches Ergebnis (Zeilen 23 und 24)</b>	<b>0,00</b>	<b>0</b>	<b>0</b>	<b>0</b>	<b>0</b>	<b>0</b>
<b>26</b>	<b>= Ergebnis - vor Berücksichtigung der internen Leistungsbeziehungen - (Zeilen 22 und 25)</b>	<b>-76.943,71</b>	<b>-81.527</b>	<b>-51.978</b>	<b>-101.611</b>	<b>-107.889</b>	<b>-114.243</b>
27	+ Erträge aus internen Leistungsbeziehungen	0,00	0	0	0	0	0
28	- Aufwendungen aus internen Leistungsbeziehungen	-20.574,93	-19.483	-19.483	-19.483	-19.483	-19.483
<b>29</b>	<b>= Teilergebnis (Zeilen 26, 27 und 28)</b>	<b>-97.518,64</b>	<b>-101.010</b>	<b>-71.461</b>	<b>-121.094</b>	<b>-127.372</b>	<b>-133.726</b>

# Teilfinanzplan

DEZ04

Dezernat 04

3132202

Ärztl. Aufg. im Schwerbeh.recht n.SGB IX

Nr.	Bezeichnung Investitionstätigkeiten	Jahresergebnis 2014	Haushaltsansatz		Verpflichtungs- ermächtigung	Finanzplanzeitraum		
			2015	2016		2017	2018	2019
1	+ Einzahlungen aus Zuwendungen für Investitionsmaßnahmen	0,00	0	0	0	0	0	0
2	+ Einzahlungen aus der Veräußerung von Sachanlagen	1.200,00	0	0	0	0	0	0
3	+ Einzahlungen aus der Veräußerung von Finanzanlagen	0,00	0	0	0	0	0	0
4	+ Einzahlungen aus Beiträgen u.ä. Entgelten	0,00	0	0	0	0	0	0
5	+ Sonstige Investitionseinzahlungen	0,00	0	0	0	0	0	0
<b>6</b>	<b>= Einzahlungen aus Investitionstätigkeit</b>	<b>1.200,00</b>	<b>0</b>	<b>0</b>	<b>0</b>	<b>0</b>	<b>0</b>	<b>0</b>
7	- Auszahlungen für den Erwerb von Grundstücken und Gebäuden	0,00	0	0	0	0	0	0
8	- Auszahlungen für Baumaßnahmen	0,00	0	0	0	0	0	0
9	- Auszahlungen für den Erwerb von beweglichem Anlagevermögen	-1.863,56	-1.000	-1.000	-250	-1.000	-1.000	-1.000
10	- Auszahlungen für den Erwerb von Finanzanlagen	0,00	0	0	0	0	0	0
11	- Auszahlungen von aktivierbaren Zuwendungen	0,00	0	0	0	0	0	0
12	- Sonstige Investitionsauszahlungen	0,00	0	0	0	0	0	0
<b>13</b>	<b>= Auszahlungen aus Investitionstätigkeit</b>	<b>-1.863,56</b>	<b>-1.000</b>	<b>-1.000</b>	<b>-250</b>	<b>-1.000</b>	<b>-1.000</b>	<b>-1.000</b>
<b>14</b>	<b>= Saldo aus Investitionstätigkeit Summe</b>	<b>-663,56</b>	<b>-1.000</b>	<b>-1.000</b>	<b>-250</b>	<b>-1.000</b>	<b>-1.000</b>	<b>-1.000</b>

# Übersicht der Investitionsmaßnahmen

DEZ04

Dezernat 04

3132202

Ärztl. Aufg. im Schwerbeh.recht n.SGB IX

	Jahresergebnis	Haushaltsansatz		Verpflichtungs- ermächtigung	Finanzplanzeitraum			bisher bereitgestellt	Gesamtein- und -auszahlungen
	2014	2015	2016		2017	2018	2019		
<b>Maßnahmenwertgrenze 250.000 EUR</b>									
<b>unterhalb Wertgrenze:</b>									
Einzahlungen aus der Veräußerung von Sachanlagen	1.200,00	0	0	0	0	0	0	0	0
<b>Einzahlungen aus Investitionstätigkeit</b>	<b>1.200,00</b>	<b>0</b>	<b>0</b>	<b>0</b>	<b>0</b>	<b>0</b>	<b>0</b>	<b>0</b>	<b>0</b>
Auszahlungen für den Erwerb von beweglichem Anlagevermögen	-1.863,56	-1.000	-1.000	-250	-1.000	-1.000	-1.000	0	0
<b>Auszahlungen aus Investitionstätigkeit</b>	<b>-1.863,56</b>	<b>-1.000</b>	<b>-1.000</b>	<b>-250</b>	<b>-1.000</b>	<b>-1.000</b>	<b>-1.000</b>	<b>0</b>	<b>0</b>
<b>Saldo aus Investitionstätigkeit</b>	<b>-663,56</b>	<b>-1.000</b>	<b>-1.000</b>	<b>-250</b>	<b>-1.000</b>	<b>-1.000</b>	<b>-1.000</b>	<b>0</b>	<b>0</b>

## Produktbeschreibung

<b>DEZ04</b>	<b>Dezernat 04</b>
<b>4141201</b>	<b>Gesundheitseinrichtungen</b>
<b>Org.-Einheit</b>	zust.: A 5300 Gesundheitsamt bewirt.: A 5300 Gesundheitsamt
<b>Verantwortlich</b>	Göbels Dr., Klaus
<b>Beschreibung</b>	Sicherstellung bzw. Unterstützung der bedarfsgerechten, wirtschaftlichen, wirksamen und dem medizinischen Stand entsprechenden gesundheitlichen Versorgung der Düsseldorfer Bevölkerung, der Einpendler und den bei der Stadtverwaltung Düsseldorf Beschäftigten (Beratung und Betreuung Drogenabhängiger und ärztlicher Rettungsdienst)
<b>Leistungen</b>	01 ambulante Hilfen für Drogenabhängige, Begutachtungen 02 Rehabilitation methadonsubstituierter Patienten in der Tagesklinik 03 ärztlicher Rettungsdienst, leitende Notarztfunktion, ärztliche Leitung der Rettungsassistentenschule 04 betreutes Wohnen für drogenabhängige Schwangere 05 Förderung freier Träger in der Drogenhilfe, Controlling
<b>Auftr.Grundl.</b>	Gesetz über den öffentlichen Gesundheitsdienst, Ausschuss- und Ratsbeschlüsse, Infektionsschutzgesetz, Arzneimittelgesetz, Betäubungsmittelgesetz, Nr. 1.3 des Rd.Erl. des Ministerium für Gesundheit, Soziales, Frauen und Familien vom 17.02.1984 (Vorsorgeplanungen für die gesundheitliche Versorgung in Unglücks- und Katastrophenfällen, Gefahrenabwehr), Geschäftsanweisung des Stabes für außergewöhnliche Ereignisse, § 7 Abs. 3 des Rettungsdienstgesetzes, Dienstanweisung Leitender Notarzt des Oberstadtdirektors vom 19.08.1991, Gesetz über Hilfen und Schutzmaßnahmen bei psychischen Krankheiten (PsychKG), rehabilitationsrechtliche Vorschriften im SGB V, SGB XI und SGB XII
<b>Zielgruppen</b>	freie Träger und Selbsthilfegruppen in der Drogenhilfe, die vom Gesundheitsamt unterstützt werden Düsseldorfer Bevölkerung, Einpendler ärztliches und nichtärztliches Rettungsdienstpersonal, der notärztlichen Hilfe bedürftige Personen Süchtige und Suchtgefährdete (illegale Drogen) Krankenkassen, Krankenhäuser, Wohlfahrtsverbände, Ärztekammer, Kassenärztliche Vereinigung etc.
<b>Produktziele</b>	01 berufliche & soziale Eingliederung Drogenabhängiger sowie Verhinderung von Verelendung (Leistungen 01, 02, 04 und 05) 02 Vorbereitung neuer Notärzte auf die spezifische Düsseldorfer Notfallstruktur (Leistung 03)
<b>Vermerke</b>	01 Die Auszahlungen für den Erwerb von Vermögensgegenständen oberhalb der Wertgrenze von 410 EUR (78310000) und unterhalb der Wertgrenze von 410 EUR (78320000) der Produkte 4141201 und 4141401 bilden ein Budget. 02 Die Abschreibungen (57110000 und 57111000) der Produkte 4141201 und 4141401 bilden ein Budget. 03 Die Transferaufwendungen (53180000) der Produkte 4141201 und 4141401 bilden ein Budget.

## Kennzahlen

DEZ04

Dezernat 04

4141201

Gesundheitseinrichtungen

### Werte der Indikatoren

Kennzahlen	Bezeichnung	Ist-Zahlen	Plan-Zahlen	
		2014	2015	2016
A00001	Aufwandsdeckungsgrad (Prozent)	35,81	41,44	50,58
A00002	Verwaltungs/Betriebsaufwand je Einwohner (Euro)	7,56	9,30	6,56
A00003	Transferaufwand je Einwohner (Euro)	6,23	9,25	9,31
P00197	Erstkontakte im Methadon-Sofort-Programm (Anzahl n)	216,00	0,00	0,00
P00198	Untersuchungen Drogentherapeut. Ambulanz (Anzahl n)	1.873,00	0,00	0,00
P00199	Notarztschulungen (Anzahl n)	3,00	0,00	0,00
P00325	Erfolgreiche Reha-Behandlungen (Prozent)	0,00	60,00	60,00

# Erläuterungen

DEZ04

Dezernat 04

4141201

Gesundheitseinrichtungen

## Teilergebnisplan:

### Erträge

Zuwendungen und allgemeine Umlagen:

Zuweisungen vom Land NRW für die psychosoziale Betreuung substituierter Drogenabhängiger und für die Drogentherapeutische Ambulanz

Öffentlich-rechtliche Leistungsentgelte:

Gebühren für die ärztlichen oder sonstigen besonderen Leistungen des Gesundheitsamtes

Privatrechtliche Leistungsentgelte:

Ablieferung der Nebeneinkünfte im Rahmen einer kassenärztlichen Zulassung für die Arbeit in der Methadon- / Drogenambulanz

Kostenerstattungen und Kostenumlagen:

Abrechnung der durch das Gesundheitsamt erbrachten ärztlichen und / oder psychologischen Leistungen im Rahmen einer ambulanten medizinischen Rehabilitation im Therapieverbund mit der Frauensuchtberatungsstelle BerTha F. e.V.; Kostenerstattung für den Betrieb der Drogentherapeutischen Ambulanz durch die Düsseldorfer Drogenhilfe e.V.

Sonstige ordentliche Erträge:

Säumniszuschläge, Rückzahlungen zuviel gezahlter Zuschüsse von den Zuschussempfängern des Gesundheitsamtes Düsseldorf

Erträge aus internen Leistungsbeziehungen:

Erstattungen des Amtes 37 - Feuerwehr, Rettungsdienst und Bevölkerungsschutz für die im Rettungsdienst eingesetzten Notärzte / Notärztinnen des Gesundheitsamtes

### Aufwendungen

Personalaufwendungen:

Bezüge, Beihilfen, regelmäßige Entgelte sowie Leistungsentgelte für tariflich Beschäftigte, Beiträge zu den Versorgungskassen / Sozialversicherungen, Zuführungen zu den Personalrückstellungen, Beiträge zur Unfallkasse NRW

Versorgungsaufwendungen:

Versorgungsaufwendungen sowie Beihilfen für städtische Versorgungsempfänger, Zuführungen zu den Personalrückstellungen

Aufwendungen für Sach- und Dienstleistungen:

Unterhaltung der Methadon- / Drogenambulanz und der Methadon-Sofort-Ambulanz, Unterhaltung des Dienstfahrzeuges des Leiters des ärztlichen Rettungsdienstes, Instandsetzung und Wartung von Möbeln und medizinisch-technischen Geräten, Aufwendungen für therapeutisches Material und sonstige Verbrauchsmittel sowie Herstellung von Informationsmaterialien, Aufwendungen für Honorarkräfte, insbesondere für die im Rettungsdienst eingesetzten Ärztinnen und Ärzte sowie die Krankenhäuser, die dieses Personal stellen, Honorarzahlungen für den Bereich der Methadon- / Drogenambulanz und der Methadon-Sofort-Ambulanz, fremdvergebene Labor- und ärztliche Untersuchungen

Bilanzielle Abschreibungen:

Abschreibung auf Sachanlagen und immaterielle Vermögensgegenstände

Transferaufwendungen:

Zahlungen von Zuschüssen an freie Träger der Gesundheitshilfe in Düsseldorf (Düsseldorfer Drogenhilfe e.V., Flingern mobil e.V., Sozialdienst katholischer Frauen und Männer e.V., Caritasverband Düsseldorf e.V.) zur Bekämpfung des Drogenmissbrauchs, Förderung der selbstorganisierten Drogenhilfe und der Drogentherapeutischen Ambulanz

Sonstige ordentliche Aufwendungen:

Anschaffung und Reinigung von Schutzkleidung für die auf den Notarztwagen tätigen Ärztinnen und Ärzte sowie für die Mitarbeiter der Methadon- / Drogenambulanz und der Methadon-Sofort-Ambulanz, Mietaufwendungen für die Nutzung von Sportanlagen / Sporthallen (u. a. im Rahmen einer ganztägigen ambulanten medizinischen Rehabilitation für Abhängige von illegalen Drogen), Kfz-Steuer, Aufwendungen für Serviceleistungen des Stadtbetriebs Zentrale Dienste (z. B. Gebäudereinigung), Geschäftsaufwendungen, Fernspreckgebühren, Zeitschriften, Dienstitickets, Beiträge an den Kommunalen Arbeitgeberverband  
Interne Mieten und Betriebskosten, Serviceleistungen der Personalverwaltung

Aufwendungen aus internen Leistungsbeziehungen:

## Teilfinanzplan - Übersicht der Investitionsmaßnahmen:

oberhalb der Maßnahmenwertgrenze:

---

unterhalb der Maßnahmenwertgrenze:

Erwerb von Mobilien, Ausstattungs- und Ausrüstungsgegenständen und medizinischen Geräten

# Teilergebnisplan

DEZ04

Dezernat 04

4141201

Gesundheitseinrichtungen

Nr.	Bezeichnung	Jahresergebnis		Haushaltsansatz		Finanzplanzeitraum		
		2014	2015	2016	2017	2018	2019	
1	+ Steuern und ähnliche Abgaben	0,00	0	0	0	0	0	0
2	+ Zuwendungen und allgemeine Umlagen	145.930,31	138.100	343.000	343.000	343.000	343.000	343.000
3	+ Sonstige Transfererträge	0,00	0	0	0	0	0	0
4	+ Öffentlich-rechtliche Leistungsentgelte	2.433,60	1.400	1.400	1.400	1.400	1.400	1.400
5	+ Privatrechtliche Leistungsentgelte	126.008,40	86.100	135.100	86.100	86.100	86.100	86.100
6	+ Kostenerstattungen und Kostenumlagen	340.005,69	473.950	473.950	473.950	473.950	473.950	473.950
7	+ Sonstige ordentliche Erträge	2.545,47	19.610	19.610	19.610	19.610	19.610	19.610
8	+ Aktivierte Eigenleistungen	0,00	0	0	0	0	0	0
9	+ Bestandsveränderungen (+/-)	0,00	0	0	0	0	0	0
<b>10</b>	<b>= Ordentliche Erträge</b>	<b>616.923,47</b>	<b>719.160</b>	<b>973.060</b>	<b>924.060</b>	<b>924.060</b>	<b>924.060</b>	<b>924.060</b>
11	- Personalaufwendungen	-2.380.787,64	-2.087.019	-579.919	-509.919	-518.219	-526.919	-526.919
12	- Versorgungsaufwendungen	-106.109,45	-43.800	-102.100	-84.300	-87.700	-90.800	-90.800
13	- Aufwendungen für Sach- und Dienstleistungen	-1.758.256,77	-3.109.800	-2.974.663	-2.864.663	-2.864.663	-2.864.663	-2.864.663
14	- Bilanzielle Abschreibungen	-10.083,12	-19.626	-12.516	-13.496	-14.492	-13.926	-13.926
15	- Transferaufwendungen	-3.756.937,34	-5.521.171	-5.616.579	-5.723.074	-5.831.700	-5.831.700	-5.831.700
16	- Sonstige ordentliche Aufwendungen	-65.707,05	-47.635	-44.920	-44.770	-44.310	-44.310	-44.310
<b>17</b>	<b>= Ordentliche Aufwendungen</b>	<b>-8.077.881,37</b>	<b>-10.829.051</b>	<b>-9.330.697</b>	<b>-9.240.222</b>	<b>-9.361.084</b>	<b>-9.372.318</b>	<b>-9.372.318</b>
<b>18</b>	<b>= Ordentliches Ergebnis (Zeilen 10 und 17)</b>	<b>-7.460.957,90</b>	<b>-10.109.891</b>	<b>-8.357.637</b>	<b>-8.316.162</b>	<b>-8.437.024</b>	<b>-8.448.258</b>	<b>-8.448.258</b>
19	+ Finanzerträge	0,00	0	0	0	0	0	0
20	- Zinsen und sonstige Finanzaufwendungen	0,00	0	0	0	0	0	0
<b>21</b>	<b>= Finanzergebnis (Zeilen 19 und 20)</b>	<b>0,00</b>	<b>0</b>	<b>0</b>	<b>0</b>	<b>0</b>	<b>0</b>	<b>0</b>
<b>22</b>	<b>= Ergebnis der laufenden Verwaltungstätigkeit (Zeilen 18 und 21)</b>	<b>-7.460.957,90</b>	<b>-10.109.891</b>	<b>-8.357.637</b>	<b>-8.316.162</b>	<b>-8.437.024</b>	<b>-8.448.258</b>	<b>-8.448.258</b>
23	+ Außerordentliche Erträge	0,00	0	0	0	0	0	0
24	- Außerordentliche Aufwendungen	0,00	0	0	0	0	0	0
<b>25</b>	<b>= Außerordentliches Ergebnis (Zeilen 23 und 24)</b>	<b>0,00</b>	<b>0</b>	<b>0</b>	<b>0</b>	<b>0</b>	<b>0</b>	<b>0</b>
<b>26</b>	<b>= Ergebnis - vor Berücksichtigung der internen Leistungsbeziehungen - (Zeilen 22 und 25)</b>	<b>-7.460.957,90</b>	<b>-10.109.891</b>	<b>-8.357.637</b>	<b>-8.316.162</b>	<b>-8.437.024</b>	<b>-8.448.258</b>	<b>-8.448.258</b>
27	+ Erträge aus internen Leistungsbeziehungen	2.361.402,54	3.870.000	3.870.000	3.870.000	3.870.000	3.870.000	3.870.000
28	- Aufwendungen aus internen Leistungsbeziehungen	-239.971,28	-244.416	-244.416	-244.416	-244.416	-244.416	-244.416
<b>29</b>	<b>= Teilergebnis (Zeilen 26, 27 und 28)</b>	<b>-5.339.526,64</b>	<b>-6.484.307</b>	<b>-4.732.053</b>	<b>-4.690.578</b>	<b>-4.811.440</b>	<b>-4.822.674</b>	<b>-4.822.674</b>

# Teilfinanzplan

DEZ04

Dezernat 04

4141201

Gesundheitseinrichtungen

Nr.	Bezeichnung Investitionstätigkeiten	Jahresergebnis 2014	Haushaltsansatz		Verpflichtungs- ermächtigung	Finanzplanzeitraum		
			2015	2016		2017	2018	2019
1	+ Einzahlungen aus Zuwendungen für Investitionsmaßnahmen	0,00	0	0	0	0	0	0
2	+ Einzahlungen aus der Veräußerung von Sachanlagen	0,00	0	0	0	0	0	0
3	+ Einzahlungen aus der Veräußerung von Finanzanlagen	0,00	0	0	0	0	0	0
4	+ Einzahlungen aus Beiträgen u.ä. Entgelten	0,00	0	0	0	0	0	0
5	+ Sonstige Investitionseinzahlungen	0,00	0	0	0	0	0	0
<b>6</b>	<b>= Einzahlungen aus Investitionstätigkeit</b>	<b>0,00</b>	<b>0</b>	<b>0</b>	<b>0</b>	<b>0</b>	<b>0</b>	<b>0</b>
7	- Auszahlungen für den Erwerb von Grundstücken und Gebäuden	0,00	0	0	0	0	0	0
8	- Auszahlungen für Baumaßnahmen	0,00	0	0	0	0	0	0
9	- Auszahlungen für den Erwerb von beweglichem Anlagevermögen	-5.599,64	-15.200	-15.200	-3.800	-15.200	-15.200	-15.200
10	- Auszahlungen für den Erwerb von Finanzanlagen	0,00	0	0	0	0	0	0
11	- Auszahlungen von aktivierbaren Zuwendungen	0,00	0	0	0	0	0	0
12	- Sonstige Investitionsauszahlungen	0,00	0	0	0	0	0	0
<b>13</b>	<b>= Auszahlungen aus Investitionstätigkeit</b>	<b>-5.599,64</b>	<b>-15.200</b>	<b>-15.200</b>	<b>-3.800</b>	<b>-15.200</b>	<b>-15.200</b>	<b>-15.200</b>
<b>14</b>	<b>= Saldo aus Investitionstätigkeit Summe</b>	<b>-5.599,64</b>	<b>-15.200</b>	<b>-15.200</b>	<b>-3.800</b>	<b>-15.200</b>	<b>-15.200</b>	<b>-15.200</b>



# Übersicht der Investitionsmaßnahmen

DEZ04

Dezernat 04

4141201

Gesundheitseinrichtungen

	Jahresergebnis	Haushaltsansatz		Verpflichtungs- ermächtigung	Finanzplanzeitraum			bisher bereitgestellt	Gesamtein- und -auszahlungen
	2014	2015	2016		2017	2018	2019		
<b>Maßnahmenwertgrenze 250.000 EUR</b>									
<b>unterhalb Wertgrenze:</b>									
<b>Einzahlungen aus Investitionstätigkeit</b>	<b>0,00</b>	<b>0</b>	<b>0</b>	<b>0</b>	<b>0</b>	<b>0</b>	<b>0</b>	<b>0</b>	<b>0</b>
Auszahlungen für den Erwerb von beweglichem Anlagevermögen	-5.599,64	-15.200	-15.200	-3.800	-15.200	-15.200	-15.200	0	0
<b>Auszahlungen aus Investitionstätigkeit</b>	<b>-5.599,64</b>	<b>-15.200</b>	<b>-15.200</b>	<b>-3.800</b>	<b>-15.200</b>	<b>-15.200</b>	<b>-15.200</b>	<b>0</b>	<b>0</b>
<b>Saldo aus Investitionstätigkeit</b>	<b>-5.599,64</b>	<b>-15.200</b>	<b>-15.200</b>	<b>-3.800</b>	<b>-15.200</b>	<b>-15.200</b>	<b>-15.200</b>	<b>0</b>	<b>0</b>

## Produktbeschreibung

<b>DEZ04</b>	<b>Dezernat 04</b>
<b>4141401</b>	<b>Gesundheitsschutz und -pflege</b>
<b>Org.-Einheit</b>	zust.: A 5300 Gesundheitsamt bewirt.: A 5300 Gesundheitsamt
<b>Verantwortlich</b>	Göbels Dr., Klaus
<b>Beschreibung</b>	Sicherstellung bzw. Unterstützung der bedarfsgerechten, wirtschaftlichen, wirksamen und dem medizinischen Stand entsprechenden gesundheitlichen Versorgung der Düsseldorfer Bevölkerung, der Einpendler und den bei der Stadtverwaltung Düsseldorf Beschäftigten sowie Überwachung der klinischen Prüfungen in Nordrhein-Westfalen
<b>Leistungen</b>	01 Geschäftsführung der Gesundheitskonferenz, Gesundheitsberichterstattung, Koordination gesundheitlicher Versorgung, Förderung der Selbsthilfe 02 Förderung freier Träger im Gesundheitswesen, Controlling, außer Drogenhilfe 03 Öffentlichkeitsarbeit, Bürgerinformation, insbesondere über Schlaganfall 04 logopädische Untersuchungen, Prophylaxe und Sprachrehabilitation 05 Arzneimittel-, Betäubungsmittel- und Apothekenaufsicht 06 umweltmedizinische Beratungen, Ortsbegehungen, Messungen 07 Überwachung der Berufe des Gesundheitswesens, Prüfungswesen nichtärztliche Heilberufe, Leichenwesen 08 Hygieneüberwachung in Einrichtungen 09 Leistungen nach dem Infektionsschutzgesetz (Belehrungen, Geschlechtskrankenfürsorge, Prostituiertenbetreuung, Tuberkulosebekämpfung) 10 pädiatrische Reihenuntersuchungen, Beratungen und Gutachten, Ernährungsberatung, Schutzimpfungen, Kindergarten- und Schulbetriebsmedizin 11 zahnärztliche Leistungen (Reihenuntersuchungen, Gutachten, Kariesprophylaxe) 12 stadtinterne und externe Gutachten 13 Eingliederungshilfeberatungen und -begutachtungen, Pflegebegutachtungen 14 AIDS - Beratung, Betreuung von HIV-Infizierten und Kranken 15 Beratungen bei Schwangerschaftskonflikten, Partnerproblemen, Lebenskrisen, Gewaltopferberatung 16 Vorsorge für Kinder mit erhöhtem Risiko in der gesundheitlichen Entwicklung 17 Sozialpsychiatrische / psychologische Hilfen, Rehabilitation und Begutachtung 18 betreutes Wohnen für psychisch Kranke 19 Überwachung der klinischen Prüfungen
<b>Auftr.Grundl.</b>	Gesetz über den öffentlichen Gesundheitsdienst, Ausschuss- und Ratsbeschlüsse, Arbeitssicherheitsgesetz, Arbeitsschutzgesetz, Gefahrstoffverordnung, Infektionsschutzgesetz (IfSG), Arzneimittelgesetz, Apothekengesetz, Betäubungsmittelgesetz, Heilmittelwerbegesetz, PTA (Pharmazeutischtechnische Assistent/innen)-Gesetz, Chemikaliengesetz, Heilpraktikergesetz, Trinkwasser VO, EU-Richtlinien für natürliche Badegewässer, Gesetz und Ausbildungs- und Prüfungsordnung der nichtärztlichen Hilfs- und Heilberufe, Internationale Gesundheitsvorschriften, Ordnungsbehördliche VO über das Leichenwesen zu § 26 Abs. 1 Ordnungsbehördengesetz OBG, Rderl. des Ministeriums für Jugend, Familie und Gesundheit zur Todesbescheinigung, Sozialgesetzbuch (SGB), Kinder- und Jugendhilfegesetz, Allgemeine Schulordnung, Asylbewerberleistungsgesetz, Beihilfeverordnung (BVO), Schulverwaltungsgesetz, Gesetz über Tageseinrichtungen für Kinder, Richtlinien für die planmäßige Durchführung der Zahnpflege im öffentlichen Gesundheitsdienst für Kinder und Jugendliche, Bundesrahmenempfehlung der deutschen AG für Jugendzahnpflege in Nordrhein-Westfalen, Konzept der Spitzenverbände der Krankenkassen zur Durchführung der zahnmedizinischen Basis- und Intensivprophylaxe im Rahmen der Gruppenprophylaxe gemäß § 21 Abs. 1 SGB V, LandesbeamtenG, BundesbesoldungsG Tarifvertrag für den öffentlichen Dienst, Beamtenversorgungsg, BVO (s. Ministerialblatt für NRW Nr. 58, Jahrgang 37), Nr. 1.3 des Rd.Erl. des Ministeriums für Gesundheit, Soziales, Frauen und Familien vom 17.02.1984 (Vorsorgeplanungen für die gesundheitliche Versorgung in Unglücks- und Katastrophenfällen, Gefahrenabwehr), Geschäftsanweisung des Stabes außergewöhnliche Ereignisse, Ausbildungsordnung Grundschulen, Richtlinien des Landesarztes, Versorgungsvertrag mit den Landesverbänden der Krankenkassen, Gesetz über Hilfen und Schutzmaßnahmen bei psychischen Krankheiten (PsychKG), rehabilitationsrechtliche Vorschriften im SGB V, SGB X und SGB XII, Landesverordnung zur Änderung der Verordnung über Zuständigkeiten im Arzneimittelwesen und nach dem Medizinproduktegesetz in Verbindung mit §§ 40 - 42a Arzneimittelgesetz

## Produktbeschreibung

DEZ04

Dezernat 04

4141401

**Gesundheitsschutz und -pflege**

---

### Zielgruppen

gesundheits- und impfinteressierte Bürger/-innen  
freie Träger und Selbsthilfegruppen im Gesundheitswesen, außer Drogenhilfe, die vom Gesundheitsamt unterstützt werden  
Düsseldorfer Bevölkerung, Einpendler, Multiplikatoren  
Prüfeinrichtungen  
Süchtige und Suchtgefährdete (legale Drogen)  
Krankenkassen, Krankenhäuser, Wohlfahrtsverbände, Ärztekammer, Kassenärztliche Vereinigung etc.  
Ämter, Beschäftigte und Personalrat der Stadtverwaltung Düsseldorf  
Träger von Gemeinschaftseinrichtungen, insbesondere Schulen und Kindertagesstätten  
Säuglinge, Kinder und Jugendliche aus sozial benachteiligten Familien, Schulneulinge  
psychisch Kranke und von psychischer Erkrankung Bedrohte unter Einbeziehung der Angehörigen und des sozialen Umfelds  
hilfebedürftige Erwachsene, insbesondere Senioren, in gesundheitlichen Notlagen  
Gutachten beauftragende öffentlich-rechtliche Körperschaften, Anstalten, Stiftungen, Gerichte  
Pharmaunternehmen

### Produktziele

01 Gefahrenabwehr im Bereich Arznei- und Betäubungsmittel (Leistung 05)  
02 Gefahrenabwehr im Bereich der Infektionshygiene (Leistungen 01, 02, 03, 06, 08, 09, 12 und 14)  
03 Gefahrenabwehr im Bereich Heilpraktiker (Leistung 07)  
04 Früherkennung von Krankheiten bei Kindern (Leistung 10)  
05 Gesunderhaltung des Zahnbereichs von Kindern und Jugendlichen (Leistung 11)  
06 Behandlung von bestehenden Sprachstörungen bei Kindern (Leistung 04)

### Vermerke

01 Aufwendungen für Zuschüsse zugunsten der ambulanten Versorgung psychisch Kranker und seelisch Behinderter, der gesundheitlichen Selbsthilfegruppen sowie der Beratungsstellen für Schwangerschaftsprobleme (53180000) bedürfen der Zustimmung durch den Fachausschuss, sofern Beträge nicht auf der Grundlage von Einzelverträgen zur Sicherung von sozialen Diensten und Aufgaben ausgezahlt werden.  
02 Die Auszahlungen für den Erwerb von Vermögensgegenständen oberhalb der Wertgrenze von 410 EUR (78310000) und unterhalb der Wertgrenze von 410 EUR (78320000) der Produkte 4141201 und 4141401 bilden ein Budget.  
03 Die Abschreibungen (57110000 und 57111000) der Produkte 4141201 und 4141401 bilden ein Budget.  
04 Die Transferaufwendungen (53180000) der Produkte 4141201 und 4141401 bilden ein Budget.

# Kennzahlen

DEZ04  
4141401

Dezernat 04  
Gesundheitsschutz und -pflege

Werte der Indikatoren		Ist-Zahlen	Plan-Zahlen	
Kennzahlen	Bezeichnung	2014	2015	2016
A00001	Aufwandsdeckungsgrad (Prozent)	19,64	20,74	18,51
A00002	Verwaltungs/Betriebsaufwand je Einwohner (Euro)	27,55	28,14	30,07
A00003	Transferaufwand je Einwohner (Euro)	4,51	2,65	2,77
P00200	kontrollierte Apotheker, Händler, Ärzte (Anzahl n)	57,00	0,00	0,00
P00201	kontrollierte Prüfeinrichtungen (Anzahl n)	47,00	0,00	0,00
P00202	kontrollierte Wasserversorgungsanlagen (Anzahl n)	656,00	0,00	0,00
P00203	kontrollierte öffentliche Schwimmbäder (Anzahl n)	43,00	0,00	0,00
P00204	Kontrollen § 36 Infektionsschutzgesetz (Anzahl n)	183,00	0,00	0,00
P00205	infektionshyg. überwachte Krankenhäuser (Anzahl n)	34,00	0,00	0,00
P00206	Belehrung v. im Lebensmittelber. Tätigen (Anzahl n)	7.950,00	0,00	0,00
P00207	Ermittlungen bei meldepfl. Erkrankungen (Anzahl n)	2.413,00	0,00	0,00
P00208	betreute Tuberkulosepatienten (Anzahl n)	190,00	0,00	0,00
P00209	untersuchte Kontaktpersonen (Anzahl n)	1.079,00	0,00	0,00
P00210	untersuchte Obdachlose § 36 Abs. 4 I Sfg (Anzahl n)	992,00	0,00	0,00
P00211	Prüfungen nichtärztl. Heil-/ Hilfsberufe (Anzahl n)	1.274,00	0,00	0,00
P00212	Kenntnisüberprüf. Heilpraktikeranwärter (Anzahl n)	1.503,00	0,00	0,00
P00213	unters. Kinder m. unerkannt. Krankheiten (Anzahl n)	1.054,00	0,00	0,00
P00214	Schuleingangsuntersuchungen (Anzahl n)	3.950,00	0,00	0,00
P00215	sozialpädiatrisch betreute Kinder (Anzahl n)	726,00	0,00	0,00
P00216	Quote naturgesun. Zähne b. Grundschulern (Prozent)	92,00	0,00	0,00
P00217	logopädische Erstuntersuchungen (Anzahl n)	3.155,00	0,00	0,00
P00218	Begutachtungen und sozialmed. Beratungen (Anzahl n)	2.110,00	0,00	0,00
P00219	m. Aufklärungsevents erreichte Personen (Anzahl n)	1.349,00	0,00	0,00
P00220	Beratungen und HIV-Antikörper-Tests (Anzahl n)	3.664,00	0,00	0,00
P00221	intensiv betr. HIV-Infizierte/-Erkrankte (Anzahl n)	106,00	0,00	0,00
P00222	Beratungen und Hilfen (Anzahl n)	2.550,00	0,00	0,00
P00223	Beratungen in Lebenskrisen (Anzahl n)	14,00	0,00	0,00
P00224	psychotraumatologische Erstberatungen (Anzahl n)	1.060,00	0,00	0,00
P00225	im sozialpsych. Dienst betreute Personen (Anzahl n)	2.578,00	0,00	0,00
P00326	Apothekeninspektionen (Prozent)	0,00	25,00	25,00
P00327	Heilpraktikerprüfung nach 6 Monaten (Prozent)	0,00	100,00	100,00
P00328	Quote Begehungen öffentl. Krankenhäuser (Prozent)	0,00	100,00	100,00
P00329	Quote naturgesun. Zähne b. Grundschulern (Prozent)	0,00	85,00	85,00
P00330	Schuleingangsuntersuchungen (Prozent)	0,00	95,00	95,00
P00331	Quote sozialpädiatrisch betreuter Kinder (Prozent)	0,00	4,00	4,00
P00332	Logopädische Untersuchungen in Kitas (Prozent)	0,00	70,00	70,00

# Erläuterungen

DEZ04

Dezernat 04

4141401

Gesundheitsschutz und -pflege

## Teilergebnisplan:

### Erträge

Zuwendungen und allgemeine Umlagen:

Zuwendungen des Landes NRW u.a. für den Förderbereich "Bekämpfung der erworbenen Immunschwäche AIDS" und zur Unterhaltung der Kontakt- und Informationsstelle (KISS) für Selbsthilfegruppen in Düsseldorf; Zuwendungen des Landschaftsverbandes Rheinland zur Unterhaltung des ambulant betreuten Wohnens, für die Betreuung von Menschen mit Behinderung, zu den Personal- und Personalnebenkosten, Gemein- sowie Sachkosten einer Sozialarbeiterin / eines Sozialarbeiters des Sozialpsychiatrischen Zentrums (SPZ) und zu den Personal- und Sachkosten der Schwangerschaftskonfliktberatungsstelle, Zuwendungen der gesetzlichen Krankenkassen zur institutionellen Förderung der Selbsthilfekontaktstelle, Erträge aus der Auflösung von Sonderposten für Zuwendungen

Öffentlich-rechtliche Leistungsentgelte:

Gebühren für ärztliche Leistungen, Amtshandlungen oder sonstige Tätigkeiten

Privatrechtliche Leistungsentgelte:

Erstattung der Mieten und Nebenkosten durch die Bewohner der therapeutischen Wohngemeinschaften, Erträge für die Erstellung von Gutachten, Ablieferungen aus genehmigten Nebentätigkeiten der Mitarbeiter / -innen des Gesundheitsamtes, Eigenanteil der Schüler für Erste-Hilfe-Kurse

Kostenerstattungen und Kostenumlagen:

Kostenerstattungen des Landes NRW für verbrauchte Impfstoffe und durchgeführte Prüfungen in Heil- und medizinischen Hilfsberufen, Erstattungen des Landschaftsverbandes Rheinland für den Betrieb der Tagesstätte für psychisch Behinderte und für die Fahrtkosten der Patienten / Patientinnen, Erstattung von Personalaufwendungen, die aufgrund von Arbeitsbeschaffungsmaßnahmen o. ä. entstehen

Sonstige ordentliche Erträge:

Säumniszuschläge, Erstattung nicht verbrauchter Zuschüsse, Schadensersatzforderungen, u. a.

### Aufwendungen

Personalaufwendungen:

Bezüge, Beihilfen, regelmäßige Entgelte sowie Leistungsentgelte für tariflich Beschäftigte, Beiträge zu den Versorgungskassen / Sozialversicherungen, Zuführungen zu den Personalrückstellungen, Beiträge zur Unfallkasse NRW

Versorgungsaufwendungen:

Versorgungsaufwendungen sowie Beihilfen für städtische Versorgungsempfänger, Zuführungen zu den Personalrückstellungen

Aufwendungen für Sach- und Dienstleistungen:

Unterhaltung von gemeinschaftlich genutzten Räumen der therapeutischen Wohngemeinschaften, Stromkosten im Bereich der therapeutischen Wohngemeinschaften, Haltung von Fahrzeugen, Instandsetzung und Wartung von Möbeln und medizinisch-technischen Geräten, Beschaffung von therapeutischem Material und sonstigen Verbrauchsmitteln, Sachkosten für die Durchführung von Schutzimpfungen, Beschaffungen im Rahmen der Pandemievorsorge, Sachkosten zur Durchführung diverser Untersuchungen (z. B. Luft, Trink- und Badewasser, personenbezogene Untersuchungen), Bekämpfung sexuell übertragbarer Krankheiten (Geschlechtskrankenfürsorge) und der Tuberkulose, Aufwendungen der Selbsthilfekontaktstelle, Sicherstellung der Erste-Hilfe-Versorgung

Bilanzielle Abschreibungen:

Abschreibungen auf Fahrzeuge, Betriebs- und Geschäftsausstattung und geringwertige Wirtschaftsgüter

Transferaufwendungen:

Zuschüsse an freie Träger der Gesundheitshilfe in Düsseldorf (z. B. Caritasverband Düsseldorf e.V., AIDS-Hilfe Düsseldorf e.V.) für Hospizarbeit, ambulante Versorgung psychisch Kranker und seelisch Behinderter, gesundheitliche Selbsthilfegruppen, etc.

Sonstige ordentliche Aufwendungen:

Aufwendungen für Aus- und Fortbildung einschließlich der Reisekosten, dienstlich zugelassene Kraftfahrzeuge, Gebühren, die an andere Gesundheitsämter für die externe Untersuchung von Mitarbeitern / -innen des Gesundheitsamtes Düsseldorf zu zahlen sind, Aufstellung von AED-Geräten (Automatische Externe Defibrillatoren), Dienst- und Schutzkleidung, Miet- und Stromkosten für die therapeutischen Wohngemeinschaften, Büromaterialien, Aufwendungen für die durch den Stadtbetrieb zentrale Dienste erbrachten Leistungen (Gebäudereinigung, Fahrzeugmanagement u.a.), Kraftfahrzeugsteuer und -versicherung, Mitgliedsbeiträge für Vereine und Gesellschaften auf dem Gebiet der Gesundheitsfürsorge und -vorsorge (Gesunde Städte-Netzwerk, Krebsgesellschaft NRW e.V., Deutsche Gesellschaft für Sozialpädiatrie und Jugendmedizin e.V. u.a.), Geschäftsaufwendungen, Fernspreckgebühren, Zeitschriften, Dienstitickets, Beiträge an den Kommunalen Arbeitgeberverband

Aufwendungen aus internen Leistungsbeziehungen:

Interne Mieten und Betriebskosten, Serviceleistungen der Personalverwaltung, Leistungen des Vermessungs- und Liegenschaftsamtes, Serviceleistungen des Garten-, Friedhofs- und Forstamtes

# Erläuterungen

DEZ04

Dezernat 04

4141401

Gesundheitsschutz und -pflege

---

## Teilfinanzplan - Übersicht der Investitionsmaßnahmen:

**oberhalb der Maßnahmenwertgrenze:** ---

**unterhalb der Maßnahmenwertgrenze:** Erwerb von Mobiliar, Softwarelizenzen, Ausstattungs- und Ausrüstungsgegenständen und medizinischen Geräten

# Teilergebnisplan

DEZ04

Dezernat 04

4141401

Gesundheitsschutz und -pflege

Nr.	Bezeichnung	Jahresergebnis	Haushaltsansatz		Finanzplanzeitraum		
		2014	2015	2016	2017	2018	2019
1	+ Steuern und ähnliche Abgaben	0,00	0	0	0	0	0
2	+ Zuwendungen und allgemeine Umlagen	1.232.392,15	1.181.710	1.018.810	976.810	976.810	976.810
3	+ Sonstige Transfererträge	0,00	0	0	0	0	0
4	+ Öffentlich-rechtliche Leistungsentgelte	1.567.383,17	1.662.000	1.662.000	1.662.000	1.662.000	1.662.000
5	+ Privatrechtliche Leistungsentgelte	181.768,56	235.028	235.028	235.028	235.028	235.028
6	+ Kostenerstattungen und Kostenumlagen	754.473,89	694.240	710.240	694.240	694.240	694.240
7	+ Sonstige ordentliche Erträge	62.138,37	41.010	41.010	41.010	41.010	41.010
8	+ Aktivierte Eigenleistungen	0,00	0	0	0	0	0
9	+ Bestandsveränderungen (+/-)	0,00	0	0	0	0	0
<b>10</b>	<b>= Ordentliche Erträge</b>	<b>3.798.156,14</b>	<b>3.813.988</b>	<b>3.667.088</b>	<b>3.609.088</b>	<b>3.609.088</b>	<b>3.609.088</b>
11	- Personalaufwendungen	-12.673.278,93	-12.821.030	-14.419.530	-14.138.330	-14.311.030	-14.488.830
12	- Versorgungsaufwendungen	-791.989,11	-709.000	-625.300	-496.200	-521.100	-545.200
13	- Aufwendungen für Sach- und Dienstleistungen	-550.481,68	-682.500	-562.888	-562.888	-662.888	-662.888
14	- Bilanzielle Abschreibungen	-205.149,31	-205.815	-168.069	-178.549	-187.031	-189.160
15	- Transferaufwendungen	-2.720.496,34	-1.584.043	-1.671.168	-1.657.816	-1.638.303	-1.638.303
16	- Sonstige ordentliche Aufwendungen	-550.700,87	-493.430	-475.361	-473.911	-474.841	-474.841
<b>17</b>	<b>= Ordentliche Aufwendungen</b>	<b>-17.492.096,24</b>	<b>-16.495.818</b>	<b>-17.922.316</b>	<b>-17.507.694</b>	<b>-17.795.193</b>	<b>-17.999.222</b>
<b>18</b>	<b>= Ordentliches Ergebnis (Zeilen 10 und 17)</b>	<b>-13.693.940,10</b>	<b>-12.681.830</b>	<b>-14.255.228</b>	<b>-13.898.606</b>	<b>-14.186.105</b>	<b>-14.390.134</b>
19	+ Finanzerträge	0,00	0	0	0	0	0
20	- Zinsen und sonstige Finanzaufwendungen	0,00	0	0	0	0	0
<b>21</b>	<b>= Finanzergebnis (Zeilen 19 und 20)</b>	<b>0,00</b>	<b>0</b>	<b>0</b>	<b>0</b>	<b>0</b>	<b>0</b>
<b>22</b>	<b>= Ergebnis der laufenden Verwaltungstätigkeit (Zeilen 18 und 21)</b>	<b>-13.693.940,10</b>	<b>-12.681.830</b>	<b>-14.255.228</b>	<b>-13.898.606</b>	<b>-14.186.105</b>	<b>-14.390.134</b>
23	+ Außerordentliche Erträge	0,00	0	0	0	0	0
24	- Außerordentliche Aufwendungen	0,00	0	0	0	0	0
<b>25</b>	<b>= Außerordentliches Ergebnis (Zeilen 23 und 24)</b>	<b>0,00</b>	<b>0</b>	<b>0</b>	<b>0</b>	<b>0</b>	<b>0</b>
<b>26</b>	<b>= Ergebnis - vor Berücksichtigung der internen Leistungsbeziehungen - (Zeilen 22 und 25)</b>	<b>-13.693.940,10</b>	<b>-12.681.830</b>	<b>-14.255.228</b>	<b>-13.898.606</b>	<b>-14.186.105</b>	<b>-14.390.134</b>
27	+ Erträge aus internen Leistungsbeziehungen	0,00	0	0	0	0	0
28	- Aufwendungen aus internen Leistungsbeziehungen	-1.848.979,45	-1.889.558	-1.889.558	-1.889.558	-1.889.558	-1.889.558
<b>29</b>	<b>= Teilergebnis (Zeilen 26, 27 und 28)</b>	<b>-15.542.919,55</b>	<b>-14.571.388</b>	<b>-16.144.786</b>	<b>-15.788.164</b>	<b>-16.075.663</b>	<b>-16.279.692</b>

# Teilfinanzplan

DEZ04

Dezernat 04

4141401

Gesundheitsschutz und -pflege

Nr.	Bezeichnung Investitionstätigkeiten	Jahresergebnis 2014	Haushaltsansatz		Verpflichtungs- ermächtigung	Finanzplanzeitraum		
			2015	2016		2017	2018	2019
1	+ Einzahlungen aus Zuwendungen für Investitionsmaßnahmen	0,00	0	0	0	0	0	0
2	+ Einzahlungen aus der Veräußerung von Sachanlagen	5.800,00	0	0	0	0	0	0
3	+ Einzahlungen aus der Veräußerung von Finanzanlagen	0,00	0	0	0	0	0	0
4	+ Einzahlungen aus Beiträgen u.ä. Entgelten	0,00	0	0	0	0	0	0
5	+ Sonstige Investitionseinzahlungen	0,00	0	0	0	0	0	0
<b>6</b>	<b>= Einzahlungen aus Investitionstätigkeit</b>	<b>5.800,00</b>	<b>0</b>	<b>0</b>	<b>0</b>	<b>0</b>	<b>0</b>	<b>0</b>
7	- Auszahlungen für den Erwerb von Grundstücken und Gebäuden	0,00	0	0	0	0	0	0
8	- Auszahlungen für Baumaßnahmen	0,00	0	0	0	0	0	0
9	- Auszahlungen für den Erwerb von beweglichem Anlagevermögen	-118.578,61	-143.700	-243.700	-38.175	-243.700	-143.700	-143.700
10	- Auszahlungen für den Erwerb von Finanzanlagen	0,00	0	0	0	0	0	0
11	- Auszahlungen von aktivierbaren Zuwendungen	0,00	0	0	0	0	0	0
12	- Sonstige Investitionsauszahlungen	0,00	0	0	0	0	0	0
<b>13</b>	<b>= Auszahlungen aus Investitionstätigkeit</b>	<b>-118.578,61</b>	<b>-143.700</b>	<b>-243.700</b>	<b>-38.175</b>	<b>-243.700</b>	<b>-143.700</b>	<b>-143.700</b>
<b>14</b>	<b>= Saldo aus Investitionstätigkeit Summe</b>	<b>-112.778,61</b>	<b>-143.700</b>	<b>-243.700</b>	<b>-38.175</b>	<b>-243.700</b>	<b>-143.700</b>	<b>-143.700</b>



# Übersicht der Investitionsmaßnahmen

DEZ04

Dezernat 04

4141401

Gesundheitsschutz und -pflege

	Jahresergebnis	Haushaltsansatz		Verpflichtungs- ermächtigung	Finanzplanzeitraum			bisher bereitgestellt	Gesamtein- und -auszahlungen
	2014	2015	2016		2017	2018	2019		
<b>Maßnahmenwertgrenze 250.000 EUR</b>									
<b>unterhalb Wertgrenze:</b>									
Einzahlungen aus der Veräußerung von Sachanlagen	5.800,00	0	0	0	0	0	0	0	0
<b>Einzahlungen aus Investitionstätigkeit</b>	<b>5.800,00</b>	<b>0</b>	<b>0</b>	<b>0</b>	<b>0</b>	<b>0</b>	<b>0</b>	<b>0</b>	<b>0</b>
Auszahlungen für den Erwerb von beweglichem Anlagevermögen	-118.578,61	-143.700	-243.700	-38.175	-243.700	-143.700	-143.700	0	0
<b>Auszahlungen aus Investitionstätigkeit</b>	<b>-118.578,61</b>	<b>-143.700</b>	<b>-243.700</b>	<b>-38.175</b>	<b>-243.700</b>	<b>-143.700</b>	<b>-143.700</b>	<b>0</b>	<b>0</b>
<b>Saldo aus Investitionstätigkeit</b>	<b>-112.778,61</b>	<b>-143.700</b>	<b>-243.700</b>	<b>-38.175</b>	<b>-243.700</b>	<b>-143.700</b>	<b>-143.700</b>	<b>0</b>	<b>0</b>

# Teilergebnisplan

DEZ06

Dezernat 06

Nr.	Bezeichnung	Jahresergebnis	Haushaltsansatz		Finanzplanzeitraum		
		2014	2015	2016	2017	2018	2019
1	+ Steuern und ähnliche Abgaben	0,00	0	0	0	0	0
2	+ Zuwendungen und allgemeine Umlagen	196.658.809,15	207.088.984	226.607.936	233.121.280	231.651.601	231.650.167
3	+ Sonstige Transfererträge	22.995.871,91	21.934.814	19.585.550	18.985.550	18.945.550	18.945.550
4	+ Öffentlich-rechtliche Leistungsentgelte	35.234.307,77	37.333.400	40.906.794	42.322.044	42.322.044	42.322.044
5	+ Privatrechtliche Leistungsentgelte	15.268.084,77	17.403.753	18.113.116	18.751.546	18.751.546	18.751.546
6	+ Kostenerstattungen und Kostenumlagen	90.518.540,73	93.753.457	151.008.283	158.492.583	145.890.583	146.257.583
7	+ Sonstige ordentliche Erträge	2.890.299,81	573.749	573.742	564.392	563.215	563.215
8	+ Aktivierte Eigenleistungen	0,00	0	0	0	0	0
9	+ Bestandsveränderungen (+/-)	0,00	0	0	0	0	0
<b>10</b>	<b>= Ordentliche Erträge</b>	<b>363.565.914,14</b>	<b>378.088.157</b>	<b>456.795.421</b>	<b>472.237.395</b>	<b>458.124.539</b>	<b>458.490.105</b>
11	- Personalaufwendungen	-188.234.480,44	-182.260.828	-195.706.928	-191.802.828	-193.450.428	-195.870.828
12	- Versorgungsaufwendungen	-12.366.781,28	-9.309.400	-10.988.600	-9.833.100	-9.987.500	-10.334.900
13	- Aufwendungen für Sach- und Dienstleistungen	-123.667.810,76	-121.790.590	-168.180.626	-174.340.192	-172.922.404	-172.731.774
14	- Bilanzielle Abschreibungen	-13.964.318,39	-17.910.943	-19.763.238	-20.520.697	-17.533.950	-16.842.754
15	- Transferaufwendungen	-481.502.619,12	-464.283.805	-583.763.490	-608.006.655	-606.974.026	-607.431.366
16	- Sonstige ordentliche Aufwendungen	-199.734.534,94	-245.930.029	-198.838.044	-201.830.474	-203.566.423	-204.913.340
<b>17</b>	<b>= Ordentliche Aufwendungen</b>	<b>-1.019.470.544,93</b>	<b>-1.041.485.595</b>	<b>-1.177.240.926</b>	<b>-1.206.333.946</b>	<b>-1.204.434.731</b>	<b>-1.208.124.962</b>
<b>18</b>	<b>= Ordentliches Ergebnis (Zeilen 10 und 17)</b>	<b>-655.904.630,79</b>	<b>-663.397.438</b>	<b>-720.445.505</b>	<b>-734.096.551</b>	<b>-746.310.192</b>	<b>-749.634.857</b>
19	+ Finanzerträge	2.700.107,11	4.662.838	2.873.000	2.843.000	2.813.000	2.813.000
20	- Zinsen und sonstige Finanzaufwendungen	0,00	0	0	0	0	0
<b>21</b>	<b>= Finanzergebnis (Zeilen 19 und 20)</b>	<b>2.700.107,11</b>	<b>4.662.838</b>	<b>2.873.000</b>	<b>2.843.000</b>	<b>2.813.000</b>	<b>2.813.000</b>
<b>22</b>	<b>= Ergebnis der laufenden Verwaltungstätigkeit (Zeilen 18 und 21)</b>	<b>-653.204.523,68</b>	<b>-658.734.600</b>	<b>-717.572.505</b>	<b>-731.253.551</b>	<b>-743.497.192</b>	<b>-746.821.857</b>
23	+ Außerordentliche Erträge	0,00	0	0	0	0	0
24	- Außerordentliche Aufwendungen	-613.535,47	0	0	0	0	0
<b>25</b>	<b>= Außerordentliches Ergebnis (Zeilen 23 und 24)</b>	<b>-613.535,47</b>	<b>0</b>	<b>0</b>	<b>0</b>	<b>0</b>	<b>0</b>
<b>26</b>	<b>= Ergebnis - vor Berücksichtigung der internen Leistungsbeziehungen - (Zeilen 22 und 25)</b>	<b>-653.818.059,15</b>	<b>-658.734.600</b>	<b>-717.572.505</b>	<b>-731.253.551</b>	<b>-743.497.192</b>	<b>-746.821.857</b>
27	+ Erträge aus internen Leistungsbeziehungen	2.804.575,30	3.108.000	3.108.000	3.108.000	3.108.000	3.108.000
28	- Aufwendungen aus internen Leistungsbeziehungen	-141.847.077,62	-144.024.472	-143.949.525	-143.869.512	-143.784.090	-143.784.090
<b>29</b>	<b>= Teilergebnis (Zeilen 26, 27 und 28)</b>	<b>-792.860.561,47</b>	<b>-799.651.072</b>	<b>-858.414.030</b>	<b>-872.015.063</b>	<b>-884.173.282</b>	<b>-887.497.947</b>

# Teilfinanzplan

DEZ06

Dezernat 06

Nr.	Bezeichnung Investitionstätigkeiten	Jahresergebnis 2014	Haushaltsansatz		Verpflichtungs- ermächtigung	Finanzplanzeitraum		
			2015	2016		2017	2018	2019
1	+ Einzahlungen aus Zuwendungen für Investitionsmaßnahmen	-59.162,47	3.374.008	617.008	0	1.589.008	320.008	320.008
2	+ Einzahlungen aus der Veräußerung von Sachanlagen	33.624,56	0	0	0	0	0	0
3	+ Einzahlungen aus der Veräußerung von Finanzanlagen	0,00	0	0	0	0	0	0
4	+ Einzahlungen aus Beiträgen u.ä. Entgelten	0,00	0	0	0	0	0	0
5	+ Sonstige Investitionseinzahlungen	6.650.150,03	1.394.370	3.132.115	0	1.394.370	2.894.370	1.394.370
<b>6</b>	<b>= Einzahlungen aus Investitionstätigkeit</b>	<b>6.624.612,12</b>	<b>4.768.378</b>	<b>3.749.123</b>	<b>0</b>	<b>2.983.378</b>	<b>3.214.378</b>	<b>1.714.378</b>
7	- Auszahlungen für den Erwerb von Grundstücken und Gebäuden	-117.140,24	0	0	0	0	0	0
8	- Auszahlungen für Baumaßnahmen	-7.010.661,19	-9.574.544	-22.854.855	-17.162.580	-19.836.544	-9.647.182	-3.650.205
9	- Auszahlungen für den Erwerb von beweglichem Anlagevermögen	-8.577.777,28	-12.444.405	-16.720.034	-4.237.444	-15.964.961	-11.461.400	-9.606.617
10	- Auszahlungen für den Erwerb von Finanzanlagen	-6.200.000,00	-10.635.618	-10.301.791	-2.539.144	-10.156.575	-10.156.575	-10.156.575
11	- Auszahlungen von aktivierbaren Zuwendungen	-12.522.871,96	-11.188.460	-9.596.960	-2.254.991	-13.954.960	-9.019.960	-9.019.960
12	- Sonstige Investitionsauszahlungen	-827.053,36	-1.680.000	-1.680.000	-420.000	-1.680.000	-1.680.000	-1.680.000
<b>13</b>	<b>= Auszahlungen aus Investitionstätigkeit</b>	<b>-35.255.504,03</b>	<b>-45.523.027</b>	<b>-61.153.640</b>	<b>-26.614.159</b>	<b>-61.593.040</b>	<b>-41.965.117</b>	<b>-34.113.357</b>
<b>14</b>	<b>= Saldo aus Investitionstätigkeit Summe</b>	<b>-28.630.891,91</b>	<b>-40.754.649</b>	<b>-57.404.517</b>	<b>-26.614.159</b>	<b>-58.609.662</b>	<b>-38.750.739</b>	<b>-32.398.979</b>

## Produktbeschreibung

DEZ06

Dezernat 06

1111140

Schulbau

---

<b>Org.-Einheit</b>	zust.: A 4000 Schulverwaltungsamt bewirt.: A 4000 Schulverwaltungsamt
<b>Verantwortlich</b>	Dirszus, Florian
<b>Beschreibung</b>	Bauliche Umsetzung schulorganisatorischer Maßnahmen (SOM)
<b>Leistungen</b>	01 Sofortmaßnahmen für schulorganisatorische Maßnahmen 02 Planungsleistungen für schulorganisatorische Maßnahmen 03 Neu-, Umbau- und Erweiterungsmaßnahmen
<b>Auftr.Grundl.</b>	Schulgesetz NRW, Ratsbeschluss 40/23/2015
<b>Zielgruppen</b>	Schülerinnen und Schüler der Grundschulen sowie der allgemeinen Schulen der Sekundarstufen I und II
<b>Produktziele</b>	Schaffung von zusätzlichem Schulraum
<b>Vermerke</b>	Die Erträge aus der „Auflösung von Sonderposten für Zuwendungen“ (41610000) sowie die Aufwendungen für „bilanzielle Abschreibungen“ (Zeile 14) werden innerhalb der Produkte des Amtes 40 produktübergreifend zu einem speziellen Budget zusammengefasst. Die Erträge und Aufwendungen der Produkte des Amtes 40, die nicht bereits durch entsprechende Haushaltsplanvermerke einem generellen oder anderen speziellen Budget zugeordnet sind, werden zu einem speziellen Budget zusammengefasst. Konsumtive Einzahlungen und Auszahlungen sowie die Einzahlungen und Auszahlungen der Investitionstätigkeiten in den Übersichten der Investitionsmaßnahmen ober- und unterhalb der Wertgrenze von 250.000 EUR werden innerhalb der Produkte des Amtes 40 zu einem speziellen Budget zusammengefasst.

## Kennzahlen

DEZ06

Dezernat 06

1111140

Schulbau

---

### Werte der Indikatoren

Kennzahlen	Bezeichnung	Ist-Zahlen 2014	Plan-Zahlen 2015	2016
A00002	Verwaltungs/Betriebsaufwand je Einwohner (Euro)	0,00	0,00	0,37

# Erläuterungen

DEZ06

Dezernat 06

1111140

Schulbau

---

## Teilergebnisplan:

**Erträge**

---

## **Aufwendungen**

Aufwendungen für Sach- und Dienstleistungen:

Unterhaltungsaufwendungen im Rahmen von schulorganisatorischen Maßnahmen

## Teilfinanzplan - Übersicht der Investitionsmaßnahmen:

**oberhalb der Maßnahmenwertgrenze:**

**790000474 – SOM Grundschule**

Infrastrukturausgleichspauschale von Dritten, Hochbaumaßnahmen, Verlagerung von Schulstandorten

**790000477 – SOM Realschule**

Hochbaumaßnahmen

**unterhalb der Maßnahmenwertgrenze:**

---

# Teilergebnisplan

DEZ06

Dezernat 06

1111140

Schulbau

Nr.	Bezeichnung	Jahresergebnis			Haushaltsansatz		Finanzplanzeitraum		
		2014	2015	2016	2017	2018	2019		
1	+ Steuern und ähnliche Abgaben	0,00	0	0	0	0	0	0	
2	+ Zuwendungen und allgemeine Umlagen	0,00	0	0	0	0	0	0	
3	+ Sonstige Transfererträge	0,00	0	0	0	0	0	0	
4	+ Öffentlich-rechtliche Leistungsentgelte	0,00	0	0	0	0	0	0	
5	+ Privatrechtliche Leistungsentgelte	0,00	0	0	0	0	0	0	
6	+ Kostenerstattungen und Kostenumlagen	0,00	0	0	0	0	0	0	
7	+ Sonstige ordentliche Erträge	0,00	0	0	0	0	0	0	
8	+ Aktivierte Eigenleistungen	0,00	0	0	0	0	0	0	
9	+ Bestandsveränderungen (+/-)	0,00	0	0	0	0	0	0	
<b>10</b>	<b>= Ordentliche Erträge</b>	<b>0,00</b>	<b>0</b>	<b>0</b>	<b>0</b>	<b>0</b>	<b>0</b>	<b>0</b>	
11	- Personalaufwendungen	0,00	0	0	0	0	0	0	
12	- Versorgungsaufwendungen	0,00	0	0	0	0	0	0	
13	- Aufwendungen für Sach- und Dienstleistungen	0,00	0	-223.275	0	0	0	0	
14	- Bilanzielle Abschreibungen	0,00	0	0	0	0	0	0	
15	- Transferaufwendungen	0,00	0	0	0	0	0	0	
16	- Sonstige ordentliche Aufwendungen	0,00	0	0	0	0	0	0	
<b>17</b>	<b>= Ordentliche Aufwendungen</b>	<b>0,00</b>	<b>0</b>	<b>-223.275</b>	<b>0</b>	<b>0</b>	<b>0</b>	<b>0</b>	
<b>18</b>	<b>= Ordentliches Ergebnis (Zeilen 10 und 17)</b>	<b>0,00</b>	<b>0</b>	<b>-223.275</b>	<b>0</b>	<b>0</b>	<b>0</b>	<b>0</b>	
19	+ Finanzerträge	0,00	0	0	0	0	0	0	
20	- Zinsen und sonstige Finanzaufwendungen	0,00	0	0	0	0	0	0	
<b>21</b>	<b>= Finanzergebnis (Zeilen 19 und 20)</b>	<b>0,00</b>	<b>0</b>	<b>0</b>	<b>0</b>	<b>0</b>	<b>0</b>	<b>0</b>	
<b>22</b>	<b>= Ergebnis der laufenden Verwaltungstätigkeit (Zeilen 18 und 21)</b>	<b>0,00</b>	<b>0</b>	<b>-223.275</b>	<b>0</b>	<b>0</b>	<b>0</b>	<b>0</b>	
23	+ Außerordentliche Erträge	0,00	0	0	0	0	0	0	
24	- Außerordentliche Aufwendungen	0,00	0	0	0	0	0	0	
<b>25</b>	<b>= Außerordentliches Ergebnis (Zeilen 23 und 24)</b>	<b>0,00</b>	<b>0</b>	<b>0</b>	<b>0</b>	<b>0</b>	<b>0</b>	<b>0</b>	
<b>26</b>	<b>= Ergebnis - vor Berücksichtigung der internen Leistungsbeziehungen - (Zeilen 22 und 25)</b>	<b>0,00</b>	<b>0</b>	<b>-223.275</b>	<b>0</b>	<b>0</b>	<b>0</b>	<b>0</b>	
27	+ Erträge aus internen Leistungsbeziehungen	0,00	0	0	0	0	0	0	
28	- Aufwendungen aus internen Leistungsbeziehungen	0,00	0	0	0	0	0	0	
<b>29</b>	<b>= Teilergebnis (Zeilen 26, 27 und 28)</b>	<b>0,00</b>	<b>0</b>	<b>-223.275</b>	<b>0</b>	<b>0</b>	<b>0</b>	<b>0</b>	

# Teilfinanzplan

DEZ06

Dezernat 06

1111140

Schulbau

Nr.	Bezeichnung Investitionstätigkeiten	Jahresergebnis 2014	Haushaltsansatz		Verpflichtungs- ermächtigung	Finanzplanzeitraum		
			2015	2016		2017	2018	2019
1	+ Einzahlungen aus Zuwendungen für Investitionsmaßnahmen	0,00	0	0	0	0	0	0
2	+ Einzahlungen aus der Veräußerung von Sachanlagen	0,00	0	0	0	0	0	0
3	+ Einzahlungen aus der Veräußerung von Finanzanlagen	0,00	0	0	0	0	0	0
4	+ Einzahlungen aus Beiträgen u.ä. Entgelten	0,00	0	0	0	0	0	0
5	+ Sonstige Investitionseinzahlungen	0,00	0	1.500.000	0	0	1.500.000	0
<b>6</b>	<b>= Einzahlungen aus Investitionstätigkeit</b>	<b>0,00</b>	<b>0</b>	<b>1.500.000</b>	<b>0</b>	<b>0</b>	<b>1.500.000</b>	<b>0</b>
7	- Auszahlungen für den Erwerb von Grundstücken und Gebäuden	0,00	0	0	0	0	0	0
8	- Auszahlungen für Baumaßnahmen	0,00	0	-8.360.650	-4.357.779	-13.073.339	-754.977	0
9	- Auszahlungen für den Erwerb von beweglichem Anlagevermögen	0,00	0	0	0	0	0	0
10	- Auszahlungen für den Erwerb von Finanzanlagen	0,00	0	0	0	0	0	0
11	- Auszahlungen von aktivierbaren Zuwendungen	0,00	0	0	0	0	0	0
12	- Sonstige Investitionsauszahlungen	0,00	0	0	0	0	0	0
<b>13</b>	<b>= Auszahlungen aus Investitionstätigkeit</b>	<b>0,00</b>	<b>0</b>	<b>-8.360.650</b>	<b>-4.357.779</b>	<b>-13.073.339</b>	<b>-754.977</b>	<b>0</b>
<b>14</b>	<b>= Saldo aus Investitionstätigkeit Summe</b>	<b>0,00</b>	<b>0</b>	<b>-6.860.650</b>	<b>-4.357.779</b>	<b>-13.073.339</b>	<b>745.023</b>	<b>0</b>





## Produktbeschreibung

DEZ06

Dezernat 06

2121101

Grundschule

---

<b>Org.-Einheit</b>	zust.: A 4000 Schulverwaltungsamt bewirt.: A 4000 Schulverwaltungsamt
<b>Verantwortlich</b>	Herfurtner, Simone
<b>Beschreibung</b>	Umsetzung des, den Schulträger betreffenden, Bildungs- und Erziehungsauftrages im Bereich der Grundschule
<b>Leistungen</b>	01 Sicherung eines ausreichenden und zeitgemäßen Sachmittel- und Raumangebotes
<b>Auftr.Grundl.</b>	Verfassung des Landes NRW, Schulgesetz NRW, Erlasse und Rechtsverordnungen des Ministeriums für Schule und Weiterbildung des Landes NRW, Ratsbeschlüsse
<b>Zielgruppen</b>	Insbesondere Grundschülerinnen und -schüler
<b>Produktziele</b>	01 Schaffung der Rahmenbeding. zur Sicherstellung eines den Auftragsgrundlagen entspr. und zeitgem. Schulbetriebs
<b>Vermerke</b>	Die Erträge aus der „Auflösung von Sonderposten für Zuwendungen“ (41610000) sowie die Aufwendungen für „bilanzielle Abschreibungen“ (Zeile 14) werden innerhalb der Produkte des Amtes 40 produktübergreifend zu einem speziellen Budget zusammengefasst. Die Erträge und Aufwendungen der Produkte des Amtes 40, die nicht bereits durch entsprechende Haushaltsplanvermerke einem generellen oder anderen speziellen Budget zugeordnet sind, werden zu einem speziellen Budget zusammengefasst. Konsumtive Einzahlungen und Auszahlungen sowie die Einzahlungen und Auszahlungen der Investitionstätigkeiten in den Übersichten der Investitionsmaßnahmen ober- und unterhalb der Wertgrenze von 250.000 EUR werden innerhalb der Produkte des Amtes 40 zu einem speziellen Budget zusammengefasst.

## Kennzahlen

DEZ06

Dezernat 06

2121101

Grundschule

### Werte der Indikatoren

Kennzahlen	Bezeichnung	Ist-Zahlen	Plan-Zahlen	
		2014	2015	2016
A00001	Aufwandsdeckungsgrad (Prozent)	6,22	4,85	3,02
A00002	Verwaltungs/Betriebsaufwand je Einwohner (Euro)	68,23	67,98	107,93
P00055	Städtischer Zuschuss pro Schüler/in (Euro)	1.961,18	1.971,39	3.182,34
L00061	Anzahl der Schulen (Anzahl n)	86,00	86,00	86,00
L00062	Anzahl der Schüler/innen (Anzahl n)	19.689,00	19.593,00	19.908,00
L00063	Anzahl der gebildeten Klassen/Kurse (Anzahl n)	802,00	803,00	823,00
N00016	Durchschnittliche Klassen-/Kursfrequenz (Anzahl n)	25,00	24,00	24,00
N00017	Aufw. Sach-/Dienstleistg. pro Schüler/in (Euro)	99,91	108,11	1.277,97

# Erläuterungen

DEZ06

Dezernat 06

2121101

Grundschule

## Teilergebnisplan:

### Erträge

Zuwendungen und allgemeine Umlagen:

Privatrechtliche Leistungsentgelte:

Sonstige ordentliche Erträge:

Erträge aus internen Leistungsbeziehungen:

Spenden, Auflösung Sonderposten für Zuweisungen

Mieterträge für Dienstwohnungen sowie Entgelte für die Nutzung von Schulräumen gem. der Benutzungsordnung für Räume und Schulhöfe

Schadensersatz nach Beschädigung oder Verlust von leihweise bereitgestellten Lernmitteln, Rückforderungen von den Schulgirokonten, Auflösung sonstiger Sonderposten

Erträge aus der Nutzung von Schulräumen und Sporthallen durch städtische Dienststellen

### Aufwendungen

Personalaufwendungen:

Versorgungsaufwendungen:

Aufwendungen für Sach- und Dienstleistungen:

Bilanzielle Abschreibungen:

Sonstige ordentliche Aufwendungen:

Aufwendungen aus internen Leistungsbeziehungen:

Bezüge, Beihilfen, regelmäßige Entgelte sowie Leistungsentgelte für tariflich Beschäftigte, Beiträge zu den Versorgungskassen / Sozialversicherungen, Zuführungen zu den Personalsrückstellungen, Beiträge zu der Unfallkasse NRW

Versorgungsaufwendungen sowie Beihilfen für städtische Versorgungsempfänger, Zuführungen zu den Personalsrückstellungen

Lehr- und Unterrichtsmittel, Kopieraufwendungen, Reparatur und Entsorgung von Hardware, Fahrzeugmanagement, Beschaffung von Lernmitteln, Serviceleistungen der AWISTA und der Jugendberufshilfe Düsseldorf gGmbH, Durchführung des Schulsports in Schwimmbädern und Eissporthallen, Bauunterhalt Masterplan Schulen, Unterhaltung der nutzerspezifischen Anlagen auf Schulgrundstücken, Aufwendungen für Sachleistungen schulorganisatorische Maßnahmen, Dienstleistungen für „eSchool“, Unterstützung der Schulen in sozial besonders stark belasteten Stadtteilen, Reparaturen von Mobiliar, Sonnenschutz und Geräten, Anschaffung von Wirtschaftsgütern unter 60 EUR netto, Aufwendungen im Rahmen der „Offenen Ganztagschule“

Abschreibungen auf Betriebs- und Geschäftsausstattung, Fahrzeuge und geringwertige Wirtschaftsgüter

Anmietung von Räumen für schulische Zwecke, Umzüge der Schulen sowie der Schulhausmeister, Mieten für die Nutzung sportamtseigener Einrichtungen, Beitragserstattung Unfallkasse NRW und Kommunaler Arbeitgeberverband, Erstattungen an den Stadtbetrieb Zentrale Dienste, öffentliche Bekanntmachungen

Mieten und Betriebskosten für Schulgebäude, Service Amt 62 und Amt 10

## Teilfinanzplan - Übersicht der Investitionsmaßnahmen:

**oberhalb der Maßnahmenwertgrenze:**

### **700090001 – Integrative Beschulung**

Beschaffung von Inventar und Lehr- und Unterrichtsmitteln im Rahmen der Inklusion

### **700140001 – Beschaffungen**

Beschaffung von Inventar und Lehr- und Unterrichtsmitteln, für den Schulbetrieb, Beschaffung nutzerspezifischer Anlagen auf Schulgrundstücken

### **700230046 – Masterplan Schulen**

Baumaßnahmen an Schulen; Beschaffung von Inventar und Lehr- und Unterrichtsmitteln im Rahmen des „Masterplan Schulen“

### **790000458 – Schulentwicklungsplan**

Beschaffung von Inventar im Rahmen der Umsetzung von Schulorganisatorischen Maßnahmen (SOM I-III)

**unterhalb der Maßnahmenwertgrenze:**

Beschaffung von Hard- und Software („eSchool“) , Beschaffung von Lehr- und Unterrichtsmitteln sowie Inventar und Gestaltung der Außenflächen im Rahmen der „Offenen Ganztagschule“, Beschaffung von Geräten und Pflegefahrzeugen für den Schulbetrieb

# Teilergebnisplan

DEZ06

Dezernat 06

2121101

Grundschule

Nr.	Bezeichnung	Jahresergebnis		Haushaltsansatz		Finanzplanzeitraum		
		2014	2015	2016	2017	2018	2019	
1	+ Steuern und ähnliche Abgaben	0,00	0	0	0	0	0	
2	+ Zuwendungen und allgemeine Umlagen	354.451,24	354.771	325.127	170.405	125.217	124.075	
3	+ Sonstige Transfererträge	0,00	0	0	0	0	0	
4	+ Öffentlich-rechtliche Leistungsentgelte	0,00	300	300	300	300	300	
5	+ Privatrechtliche Leistungsentgelte	284.599,88	296.401	325.973	367.830	367.830	367.830	
6	+ Kostenerstattungen und Kostenumlagen	5.835,60	0	0	0	0	0	
7	+ Sonstige ordentliche Erträge	451.027,00	101	101	101	101	101	
8	+ Aktivierte Eigenleistungen	0,00	0	0	0	0	0	
9	+ Bestandsveränderungen (+/-)	0,00	0	0	0	0	0	
<b>10</b>	<b>= Ordentliche Erträge</b>	<b>1.095.913,72</b>	<b>651.573</b>	<b>651.501</b>	<b>538.636</b>	<b>493.448</b>	<b>492.306</b>	
11	- Personalaufwendungen	-7.120.017,62	-6.319.840	-6.380.940	-6.208.840	-6.232.440	-6.304.240	
12	- Versorgungsaufwendungen	-210.457,83	-208.900	-226.000	-163.700	-153.300	-158.800	
13	- Aufwendungen für Sach- und Dienstleistungen	-2.002.126,35	-2.142.942	-25.559.921	-30.072.621	-30.059.921	-30.059.921	
14	- Bilanzielle Abschreibungen	-1.673.575,62	-2.174.175	-3.067.627	-2.551.965	-2.208.517	-2.245.593	
15	- Transferaufwendungen	0,00	0	0	0	0	0	
16	- Sonstige ordentliche Aufwendungen	-1.911.286,22	-1.550.738	-1.671.265	-1.671.265	-1.671.265	-1.671.265	
<b>17</b>	<b>= Ordentliche Aufwendungen</b>	<b>-12.917.463,64</b>	<b>-12.396.595</b>	<b>-36.905.753</b>	<b>-40.668.391</b>	<b>-40.325.443</b>	<b>-40.439.819</b>	
<b>18</b>	<b>= Ordentliches Ergebnis (Zeilen 10 und 17)</b>	<b>-11.821.549,92</b>	<b>-11.745.022</b>	<b>-36.254.252</b>	<b>-40.129.755</b>	<b>-39.831.995</b>	<b>-39.947.513</b>	
19	+ Finanzerträge	0,00	0	0	0	0	0	
20	- Zinsen und sonstige Finanzaufwendungen	0,00	0	0	0	0	0	
<b>21</b>	<b>= Finanzergebnis (Zeilen 19 und 20)</b>	<b>0,00</b>	<b>0</b>	<b>0</b>	<b>0</b>	<b>0</b>	<b>0</b>	
<b>22</b>	<b>= Ergebnis der laufenden Verwaltungstätigkeit (Zeilen 18 und 21)</b>	<b>-11.821.549,92</b>	<b>-11.745.022</b>	<b>-36.254.252</b>	<b>-40.129.755</b>	<b>-39.831.995</b>	<b>-39.947.513</b>	
23	+ Außerordentliche Erträge	0,00	0	0	0	0	0	
24	- Außerordentliche Aufwendungen	-20.249,68	0	0	0	0	0	
<b>25</b>	<b>= Außerordentliches Ergebnis (Zeilen 23 und 24)</b>	<b>-20.249,68</b>	<b>0</b>	<b>0</b>	<b>0</b>	<b>0</b>	<b>0</b>	
<b>26</b>	<b>= Ergebnis - vor Berücksichtigung der internen Leistungsbeziehungen - (Zeilen 22 und 25)</b>	<b>-11.841.799,60</b>	<b>-11.745.022</b>	<b>-36.254.252</b>	<b>-40.129.755</b>	<b>-39.831.995</b>	<b>-39.947.513</b>	
27	+ Erträge aus internen Leistungsbeziehungen	1.477.111,26	1.316.500	1.316.500	1.316.500	1.316.500	1.316.500	
28	- Aufwendungen aus internen Leistungsbeziehungen	-28.264.690,73	-28.196.902	-28.196.902	-28.196.902	-28.196.902	-28.196.902	
<b>29</b>	<b>= Teilergebnis (Zeilen 26, 27 und 28)</b>	<b>-38.629.379,07</b>	<b>-38.625.424</b>	<b>-63.134.654</b>	<b>-67.010.157</b>	<b>-66.712.397</b>	<b>-66.827.915</b>	

# Teilfinanzplan

DEZ06

Dezernat 06

2121101

Grundschule

Nr.	Bezeichnung Investitionstätigkeiten	Jahresergebnis 2014	Haushaltsansatz		Verpflichtungs- ermächtigung	Finanzplanzeitraum		
			2015	2016		2017	2018	2019
1	+ Einzahlungen aus Zuwendungen für Investitionsmaßnahmen	5.070,58	1	1	0	1	1	1
2	+ Einzahlungen aus der Veräußerung von Sachanlagen	290,00	0	0	0	0	0	0
3	+ Einzahlungen aus der Veräußerung von Finanzanlagen	0,00	0	0	0	0	0	0
4	+ Einzahlungen aus Beiträgen u.ä. Entgelten	0,00	0	0	0	0	0	0
5	+ Sonstige Investitionseinzahlungen	0,00	0	0	0	0	0	0
<b>6</b>	<b>= Einzahlungen aus Investitionstätigkeit</b>	<b>5.360,58</b>	<b>1</b>	<b>1</b>	<b>0</b>	<b>1</b>	<b>1</b>	<b>1</b>
7	- Auszahlungen für den Erwerb von Grundstücken und Gebäuden	0,00	0	0	0	0	0	0
8	- Auszahlungen für Baumaßnahmen	-43.999,99	0	-6.500.000	-500.000	-2.000.000	-2.000.000	-2.000.000
9	- Auszahlungen für den Erwerb von beweglichem Anlagevermögen	-1.418.123,12	-1.839.397	-2.922.327	-620.804	-2.501.217	-1.594.997	-1.644.997
10	- Auszahlungen für den Erwerb von Finanzanlagen	0,00	0	0	0	0	0	0
11	- Auszahlungen von aktivierbaren Zuwendungen	0,00	0	0	0	0	0	0
12	- Sonstige Investitionsauszahlungen	0,00	0	0	0	0	0	0
<b>13</b>	<b>= Auszahlungen aus Investitionstätigkeit</b>	<b>-1.462.123,11</b>	<b>-1.839.397</b>	<b>-9.422.327</b>	<b>-1.120.804</b>	<b>-4.501.217</b>	<b>-3.594.997</b>	<b>-3.644.997</b>
<b>14</b>	<b>= Saldo aus Investitionstätigkeit Summe</b>	<b>-1.456.762,53</b>	<b>-1.839.396</b>	<b>-9.422.326</b>	<b>-1.120.804</b>	<b>-4.501.216</b>	<b>-3.594.996</b>	<b>-3.644.996</b>

# Übersicht der Investitionsmaßnahmen

DEZ06

Dezernat 06

2121101

Grundschule

	Jahresergebnis	Haushaltsansatz		Verpflichtungs- ermächtigung	Finanzplanzeitraum			bisher bereitgestellt	Gesamtein- und -auszahlungen
	2014	2015	2016		2017	2018	2019		
<b>Maßnahmenwertgrenze 250.000 EUR</b>									
<b>700090001: GS integrat. Beschulung</b>									
<b>Einzahlungen aus Investitionstätigkeit</b>	<b>0,00</b>	<b>0</b>	<b>0</b>	<b>0</b>	<b>0</b>	<b>0</b>	<b>0</b>	<b>0</b>	<b>0</b>
Auszahlungen für den Erwerb von beweglichem Anlagevermögen	-53.417,64	-725.573	-725.573	-181.393	-725.573	-725.573	-725.573	0	0
<b>Auszahlungen aus Investitionstätigkeit</b>	<b>-53.417,64</b>	<b>-725.573</b>	<b>-725.573</b>	<b>-181.393</b>	<b>-725.573</b>	<b>-725.573</b>	<b>-725.573</b>	<b>0</b>	<b>0</b>
<b>Saldo aus Investitionstätigkeit</b>	<b>-53.417,64</b>	<b>-725.573</b>	<b>-725.573</b>	<b>-181.393</b>	<b>-725.573</b>	<b>-725.573</b>	<b>-725.573</b>	<b>0</b>	<b>0</b>
<b>700140001: Beschaffungen</b>									
<b>Einzahlungen aus Investitionstätigkeit</b>	<b>0,00</b>	<b>0</b>	<b>0</b>	<b>0</b>	<b>0</b>	<b>0</b>	<b>0</b>	<b>0</b>	<b>0</b>
Auszahlungen für Baumaßnahmen	-43.999,99	0	0	0	0	0	0	0	0
Auszahlungen für den Erwerb von beweglichem Anlagevermögen	-394.995,03	-264.000	-872.100	-93.025	-372.100	-372.100	-372.100	0	0
<b>Auszahlungen aus Investitionstätigkeit</b>	<b>-438.995,02</b>	<b>-264.000</b>	<b>-872.100</b>	<b>-93.025</b>	<b>-372.100</b>	<b>-372.100</b>	<b>-372.100</b>	<b>0</b>	<b>0</b>
<b>Saldo aus Investitionstätigkeit</b>	<b>-438.995,02</b>	<b>-264.000</b>	<b>-872.100</b>	<b>-93.025</b>	<b>-372.100</b>	<b>-372.100</b>	<b>-372.100</b>	<b>0</b>	<b>0</b>
<b>700230046: MP Schulen, Grundschule</b>									
<b>Einzahlungen aus Investitionstätigkeit</b>	<b>0,00</b>	<b>0</b>	<b>0</b>	<b>0</b>	<b>0</b>	<b>0</b>	<b>0</b>	<b>0</b>	<b>0</b>
Auszahlungen für Baumaßnahmen	0,00	0	-6.500.000	-500.000	-2.000.000	-2.000.000	-2.000.000	0	0
Auszahlungen für den Erwerb von beweglichem Anlagevermögen	-109.310,55	-281.480	-278.310	-62.350	-249.400	-64.980	-64.980	0	0
<b>Auszahlungen aus Investitionstätigkeit</b>	<b>-109.310,55</b>	<b>-281.480</b>	<b>-6.778.310</b>	<b>-562.350</b>	<b>-2.249.400</b>	<b>-2.064.980</b>	<b>-2.064.980</b>	<b>0</b>	<b>0</b>
<b>Saldo aus Investitionstätigkeit</b>	<b>-109.310,55</b>	<b>-281.480</b>	<b>-6.778.310</b>	<b>-562.350</b>	<b>-2.249.400</b>	<b>-2.064.980</b>	<b>-2.064.980</b>	<b>0</b>	<b>0</b>
<b>790000458: Schulorganisatorische Maßnahmen</b>									
<b>Einzahlungen aus Investitionstätigkeit</b>	<b>0,00</b>	<b>0</b>	<b>0</b>	<b>0</b>	<b>0</b>	<b>0</b>	<b>0</b>	<b>0</b>	<b>0</b>
Auszahlungen für den Erwerb von beweglichem Anlagevermögen	0,00	-386.000	-864.000	-238.450	-971.800	-250.000	-300.000	0	0
<b>Auszahlungen aus Investitionstätigkeit</b>	<b>0,00</b>	<b>-386.000</b>	<b>-864.000</b>	<b>-238.450</b>	<b>-971.800</b>	<b>-250.000</b>	<b>-300.000</b>	<b>0</b>	<b>0</b>
<b>Saldo aus Investitionstätigkeit</b>	<b>0,00</b>	<b>-386.000</b>	<b>-864.000</b>	<b>-238.450</b>	<b>-971.800</b>	<b>-250.000</b>	<b>-300.000</b>	<b>0</b>	<b>0</b>
<b>unterhalb Wertgrenze:</b>									
Einzahlungen aus Zuwendungen für Investitionsmaßnahmen	5.070,58	1	1	0	1	1	1	0	0
Einzahlungen aus der Veräußerung von Sachanlagen	290,00	0	0	0	0	0	0	0	0
<b>Einzahlungen aus Investitionstätigkeit</b>	<b>5.360,58</b>	<b>1</b>	<b>1</b>	<b>0</b>	<b>1</b>	<b>1</b>	<b>1</b>	<b>0</b>	<b>0</b>
Auszahlungen für den Erwerb von beweglichem Anlagevermögen	-860.399,90	-182.344	-182.344	-45.586	-182.344	-182.344	-182.344	-12.109	-12.109
<b>Auszahlungen aus Investitionstätigkeit</b>	<b>-860.399,90</b>	<b>-182.344</b>	<b>-182.344</b>	<b>-45.586</b>	<b>-182.344</b>	<b>-182.344</b>	<b>-182.344</b>	<b>-12.109</b>	<b>-12.109</b>
<b>Saldo aus Investitionstätigkeit</b>	<b>-855.039,32</b>	<b>-182.343</b>	<b>-182.343</b>	<b>-45.586</b>	<b>-182.343</b>	<b>-182.343</b>	<b>-182.343</b>	<b>-12.109</b>	<b>-12.109</b>

## Produktbeschreibung

DEZ06

Dezernat 06

2121201

Hauptschule

---

<b>Org.-Einheit</b>	zust.: A 4000 Schulverwaltungsamt bewirt.: A 4000 Schulverwaltungsamt
<b>Verantwortlich</b>	Bachem, Christian
<b>Beschreibung</b>	Umsetzung des, den Schulträger betreffenden, Bildungs- und Erziehungsauftrages im Bereich der Hauptschule
<b>Leistungen</b>	01 Sicherung eines ausreichenden und zeitgemäßen Sachmittel- und Raumangebotes
<b>Auftr.Grundl.</b>	Verfassung des Landes NRW, Schulgesetz NRW, Erlasse und Rechtsverordnungen des Ministeriums für Schule und Weiterbildung des Landes NRW, Ratsbeschlüsse
<b>Zielgruppen</b>	Insbesondere Hauptschülerinnen und -schüler
<b>Produktziele</b>	01 Schaffung der Rahmenbeding. zur Sicherstellung eines den Auftragsgrundlagen entsprechenden und zeitgemäßen Schulbetriebs
<b>Vermerke</b>	Die Erträge aus der „Auflösung von Sonderposten für Zuwendungen“ (41610000) sowie die Aufwendungen für „bilanzielle Abschreibungen“ (Zeile 14) werden innerhalb der Produkte des Amtes 40 produktübergreifend zu einem speziellen Budget zusammengefasst. Die Erträge und Aufwendungen der Produkte des Amtes 40, die nicht bereits durch entsprechende Haushaltsplanvermerke einem generellen oder anderen speziellen Budget zugeordnet sind, werden zu einem speziellen Budget zusammengefasst. Konsumtive Einzahlungen und Auszahlungen sowie die Einzahlungen und Auszahlungen der Investitionstätigkeiten in den Übersichten der Investitionsmaßnahmen ober- und unterhalb der Wertgrenze von 250.000 EUR werden innerhalb der Produkte des Amtes 40 zu einem speziellen Budget zusammengefasst.



## Kennzahlen

DEZ06

Dezernat 06

2121201

Hauptschule

### Werte der Indikatoren

Kennzahlen	Bezeichnung	Ist-Zahlen	Plan-Zahlen	
		2014	2015	2016
A00001	Aufwandsdeckungsgrad (Prozent)	3,73	5,32	5,98
A00002	Verwaltungs/Betriebsaufwand je Einwohner (Euro)	20,23	24,09	21,73
P00055	Städtischer Zuschuss pro Schüler/in (Euro)	3.784,95	4.745,49	4.453,62
L00061	Anzahl der Schulen (Anzahl n)	10,00	10,00	10,00
L00062	Anzahl der Schüler/innen (Anzahl n)	3.104,00	2.870,00	2.755,00
L00063	Anzahl der gebildeten Klassen/Kurse (Anzahl n)	145,00	120,00	118,00
N00016	Durchschnittliche Klassen-/Kursfrequenz (Anzahl n)	21,00	24,00	23,00
N00017	Aufw. Sach-/Dienstleistg. pro Schüler/in (Euro)	165,61	251,55	311,87

## Erläuterungen

DEZ06

Dezernat 06

2121201

Hauptschule

### Teilergebnisplan:

#### **Erträge**

Zuwendungen und allgemeine Umlagen:

Privatrechtliche Leistungsentgelte:

Sonstige ordentliche Erträge:

Erträge aus internen Leistungsbeziehungen:

Spenden, Auflösung Sonderposten für Zuweisungen

Mieterträge für Dienstwohnungen sowie Entgelte für die Nutzung von Schulräumen gem. der Benutzungsordnung für Räume und Schulhöfe

Schadensersatz nach Beschädigung oder Verlust von leihweise bereitgestellten Lernmitteln und Rückforderungen von Schulgirokonten

Erträge aus der Nutzung von Schulräumen und Sporthallen durch städtische Dienststellen

#### **Aufwendungen**

Personalaufwendungen:

Versorgungsaufwendungen:

Aufwendungen für Sach- und Dienstleistungen:

Bilanzielle Abschreibungen:

Sonstige ordentliche Aufwendungen:

Aufwendungen aus internen Leistungsbeziehungen:

Bezüge, Beihilfen, regelmäßige Entgelte sowie Leistungsentgelte für tariflich Beschäftigte, Beiträge zu den Versorgungskassen / Sozialversicherungen, Zuführungen zu den Personalrückstellungen, Beiträge zu der Unfallkasse NRW

Versorgungsaufwendungen sowie Beihilfen für städtische Versorgungsempfänger, Zuführungen zu den Personalrückstellungen

Lehr- und Unterrichtsmittel, Kopieraufwendungen, Reparatur und Entsorgung von Hardware, Beschaffung von Lernmitteln, Serviceleistungen der AWISTA und der Jugendberufshilfe Düsseldorf gGmbH, Durchführung des Schulsports in Schwimmbädern und Eissporthallen, Unterhaltung der nutzerspezifischen Anlagen auf Schulgrundstücken, Aufwendungen für Sachleistungen Schulorganisatorische Maßnahmen, Fahrzeugmanagement, Unterhaltung und Dienstleistungen für „eSchool“, Programmierwettbewerb „eSchool“, Technikzentrum, Aufwendungen für die Vermietung von Schulräumen, Aufwendungen für die Unterstützung von Schulen in sozial besonders stark belasteten Stadtteilen, Reparaturen von Mobiliar, Sonnenschutz und Geräten, Anschaffung von Mobiliar unter 60 EUR netto Abschreibungen auf Betriebs- und Geschäftsausstattung, Fahrzeuge und geringwertige Wirtschaftsgüter

Anmietung von Räumen für schulische Zwecke, Umzüge der Schulen sowie der Schulhausmeister, Mieten für die Nutzung sportamtseigener Einrichtungen, Beitragserstattung Unfallkasse NRW und Kommunalen Arbeitgeberverband, Erstattungen an den Stadtbetrieb Zentrale Dienste, Rückzahlung zuviel erhaltener Zuweisungen

Mieten und Betriebskosten für Schulgebäude, Service Amt 62 und Amt 10

### Teilfinanzplan - Übersicht der Investitionsmaßnahmen:

**oberhalb der Maßnahmenwertgrenze:**

-

**unterhalb der Maßnahmenwertgrenze:**

Beschaffung von Inventar sowie Lehr- und Unterrichtsmitteln im Rahmen des Masterplan „Schulen“, Beschaffungen von Hard- und Software („eSchool“), Beschaffung von Inventar und Lehr- und Unterrichtsmitteln sowie Geräten und Pflegefahrzeugen für den Schulbetrieb, Beschaffung von Inventar im Rahmen der Umsetzung von Schulorganisatorischen Maßnahmen (SOM I-III)

# Teilergebnisplan

DEZ06

Dezernat 06

2121201

Hauptschule

Nr.	Bezeichnung	Jahresergebnis		Haushaltsansatz		Finanzplanzeitraum		
		2014	2015	2016	2017	2018	2019	
1	+ Steuern und ähnliche Abgaben	0,00	0	0	0	0	0	
2	+ Zuwendungen und allgemeine Umlagen	42.288,03	58.367	47.726	26.452	25.442	25.150	
3	+ Sonstige Transfererträge	0,00	0	0	0	0	0	
4	+ Öffentlich-rechtliche Leistungsentgelte	0,00	0	0	0	0	0	
5	+ Privatrechtliche Leistungsentgelte	71.692,87	98.660	128.232	170.089	170.089	170.089	
6	+ Kostenerstattungen und Kostenumlagen	14.589,00	0	0	0	0	0	
7	+ Sonstige ordentliche Erträge	35.947,23	51	51	51	51	51	
8	+ Aktivierte Eigenleistungen	0,00	0	0	0	0	0	
9	+ Bestandsveränderungen (+/-)	0,00	0	0	0	0	0	
<b>10</b>	<b>= Ordentliche Erträge</b>	<b>164.517,13</b>	<b>157.078</b>	<b>176.009</b>	<b>196.592</b>	<b>195.582</b>	<b>195.290</b>	
11	- Personalaufwendungen	-1.482.477,70	-1.754.040	-1.725.840	-1.701.040	-1.707.740	-1.727.740	
12	- Versorgungsaufwendungen	-54.387,59	-63.100	-60.000	-59.600	-57.000	-58.800	
13	- Aufwendungen für Sach- und Dienstleistungen	-524.048,97	-730.150	-872.119	-782.319	-757.119	-757.119	
14	- Bilanzielle Abschreibungen	-340.388,64	-2.033.998	-610.494	-590.150	-562.075	-574.581	
15	- Transferaufwendungen	0,00	0	0	0	0	0	
16	- Sonstige ordentliche Aufwendungen	-330.503,44	-305.446	-339.917	-339.917	-339.917	-339.917	
<b>17</b>	<b>= Ordentliche Aufwendungen</b>	<b>-2.731.806,34</b>	<b>-4.886.734</b>	<b>-3.608.370</b>	<b>-3.473.026</b>	<b>-3.423.851</b>	<b>-3.458.157</b>	
<b>18</b>	<b>= Ordentliches Ergebnis (Zeilen 10 und 17)</b>	<b>-2.567.289,21</b>	<b>-4.729.656</b>	<b>-3.432.361</b>	<b>-3.276.434</b>	<b>-3.228.269</b>	<b>-3.262.867</b>	
19	+ Finanzerträge	0,00	0	0	0	0	0	
20	- Zinsen und sonstige Finanzaufwendungen	0,00	0	0	0	0	0	
<b>21</b>	<b>= Finanzergebnis (Zeilen 19 und 20)</b>	<b>0,00</b>	<b>0</b>	<b>0</b>	<b>0</b>	<b>0</b>	<b>0</b>	
<b>22</b>	<b>= Ergebnis der laufenden Verwaltungstätigkeit (Zeilen 18 und 21)</b>	<b>-2.567.289,21</b>	<b>-4.729.656</b>	<b>-3.432.361</b>	<b>-3.276.434</b>	<b>-3.228.269</b>	<b>-3.262.867</b>	
23	+ Außerordentliche Erträge	0,00	0	0	0	0	0	
24	- Außerordentliche Aufwendungen	-407,46	0	0	0	0	0	
<b>25</b>	<b>= Außerordentliches Ergebnis (Zeilen 23 und 24)</b>	<b>-407,46</b>	<b>0</b>	<b>0</b>	<b>0</b>	<b>0</b>	<b>0</b>	
<b>26</b>	<b>= Ergebnis - vor Berücksichtigung der internen Leistungsbeziehungen - (Zeilen 22 und 25)</b>	<b>-2.567.696,67</b>	<b>-4.729.656</b>	<b>-3.432.361</b>	<b>-3.276.434</b>	<b>-3.228.269</b>	<b>-3.262.867</b>	
27	+ Erträge aus internen Leistungsbeziehungen	293.662,38	607.500	607.500	607.500	607.500	607.500	
28	- Aufwendungen aus internen Leistungsbeziehungen	-9.473.393,47	-9.497.395	-9.497.395	-9.497.395	-9.497.395	-9.497.395	
<b>29</b>	<b>= Teilergebnis (Zeilen 26, 27 und 28)</b>	<b>-11.747.427,76</b>	<b>-13.619.551</b>	<b>-12.322.256</b>	<b>-12.166.329</b>	<b>-12.118.164</b>	<b>-12.152.762</b>	

# Teilfinanzplan

DEZ06

Dezernat 06

2121201

Hauptschule

Nr.	Bezeichnung Investitionstätigkeiten	Jahresergebnis 2014	Haushaltsansatz		Verpflichtungs- ermächtigung	Finanzplanzeitraum		
			2015	2016		2017	2018	2019
1	+ Einzahlungen aus Zuwendungen für Investitionsmaßnahmen	0,00	1	1	0	1	1	1
2	+ Einzahlungen aus der Veräußerung von Sachanlagen	0,00	0	0	0	0	0	0
3	+ Einzahlungen aus der Veräußerung von Finanzanlagen	0,00	0	0	0	0	0	0
4	+ Einzahlungen aus Beiträgen u.ä. Entgelten	0,00	0	0	0	0	0	0
5	+ Sonstige Investitionseinzahlungen	0,00	0	0	0	0	0	0
<b>6</b>	<b>= Einzahlungen aus Investitionstätigkeit</b>	<b>0,00</b>	<b>1</b>	<b>1</b>	<b>0</b>	<b>1</b>	<b>1</b>	<b>1</b>
7	- Auszahlungen für den Erwerb von Grundstücken und Gebäuden	0,00	0	0	0	0	0	0
8	- Auszahlungen für Baumaßnahmen	0,00	0	0	0	0	0	0
9	- Auszahlungen für den Erwerb von beweglichem Anlagevermögen	-282.520,36	-2.959.674	-564.074	-133.779	-535.118	-464.074	-464.074
10	- Auszahlungen für den Erwerb von Finanzanlagen	0,00	0	0	0	0	0	0
11	- Auszahlungen von aktivierbaren Zuwendungen	0,00	0	0	0	0	0	0
12	- Sonstige Investitionsauszahlungen	0,00	0	0	0	0	0	0
<b>13</b>	<b>= Auszahlungen aus Investitionstätigkeit</b>	<b>-282.520,36</b>	<b>-2.959.674</b>	<b>-564.074</b>	<b>-133.779</b>	<b>-535.118</b>	<b>-464.074</b>	<b>-464.074</b>
<b>14</b>	<b>= Saldo aus Investitionstätigkeit Summe</b>	<b>-282.520,36</b>	<b>-2.959.673</b>	<b>-564.073</b>	<b>-133.779</b>	<b>-535.117</b>	<b>-464.073</b>	<b>-464.073</b>

# Übersicht der Investitionsmaßnahmen

DEZ06

Dezernat 06

2121201

Hauptschule

	Jahresergebnis	Haushaltsansatz		Verpflichtungs- ermächtigung	Finanzplanzeitraum			bisher bereitgestellt	Gesamtein- und -auszahlungen
	2014	2015	2016		2017	2018	2019		
<b>Maßnahmenwertgrenze 250.000 EUR</b>									
<b>unterhalb Wertgrenze:</b>									
Einzahlungen aus Zuwendungen für Investitionsmaßnahmen	0,00	1	1	0	1	1	1	0	0
Einzahlungen aus der Veräußerung von Sachanlagen	0,00	0	0	0	0	0	0	0	0
<b>Einzahlungen aus Investitionstätigkeit</b>	<b>0,00</b>	<b>1</b>	<b>1</b>	<b>0</b>	<b>1</b>	<b>1</b>	<b>1</b>	<b>0</b>	<b>0</b>
Auszahlungen für den Erwerb von beweglichem Anlagevermögen	-282.520,36	-2.959.674	-564.074	-133.779	-535.118	-464.074	-464.074	0	0
<b>Auszahlungen aus Investitionstätigkeit</b>	<b>-282.520,36</b>	<b>-2.959.674</b>	<b>-564.074</b>	<b>-133.779</b>	<b>-535.118</b>	<b>-464.074</b>	<b>-464.074</b>	<b>0</b>	<b>0</b>
<b>Saldo aus Investitionstätigkeit</b>	<b>-282.520,36</b>	<b>-2.959.673</b>	<b>-564.073</b>	<b>-133.779</b>	<b>-535.117</b>	<b>-464.073</b>	<b>-464.073</b>	<b>0</b>	<b>0</b>

## Produktbeschreibung

DEZ06

Dezernat 06

2121501

Realschule

---

<b>Org.-Einheit</b>	zust.: A 4000 Schulverwaltungsamt bewirt.: A 4000 Schulverwaltungsamt
<b>Verantwortlich</b>	Bachem, Christian
<b>Beschreibung</b>	Umsetzung des, den Schulträger betreffenden, Bildungs- und Erziehungsauftrages im Bereich der Realschule incl. Abendrealschule
<b>Leistungen</b>	01 Sicherung eines ausreichenden und zeitgemäßen Sachmittel- und Raumangebotes
<b>Auftr.Grundl.</b>	Verfassung des Landes NRW, Schulgesetz NRW, Erlasse und Rechtsverordnungen des Ministeriums für Schule und Weiterbildung des Landes NRW, Ratsbeschlüsse
<b>Zielgruppen</b>	Insbesondere Realschülerinnen und -schüler
<b>Produktziele</b>	01 Schaffung der Rahmenbeding. zur Sicherstellung eines den Auftragsgrundlagen entsprechenden und zeitgemäßen Schulbetriebs
<b>Vermerke</b>	Die Erträge aus der „Auflösung von Sonderposten für Zuwendungen“ (41610000) sowie die Aufwendungen für „bilanzielle Abschreibungen“ (Zeile 14) werden innerhalb der Produkte des Amtes 40 produktübergreifend zu einem speziellen Budget zusammengefasst. Die Erträge und Aufwendungen der Produkte des Amtes 40, die nicht bereits durch entsprechende Haushaltsplanvermerke einem generellen oder anderen speziellen Budget zugeordnet sind, werden zu einem speziellen Budget zusammengefasst. Konsumtive Einzahlungen und Auszahlungen sowie die Einzahlungen und Auszahlungen der Investitionstätigkeiten in den Übersichten der Investitionsmaßnahmen ober- und unterhalb der Wertgrenze von 250.000 EUR werden innerhalb der Produkte des Amtes 40 zu einem speziellen Budget zusammengefasst.

## Kennzahlen

DEZ06

Dezernat 06

2121501

Realschule

---

### Werte der Indikatoren

Kennzahlen	Bezeichnung	Ist-Zahlen	Plan-Zahlen	
		2014	2015	2016
A00001	Aufwandsdeckungsgrad (Prozent)	3,50	2,89	3,04
A00002	Verwaltungs/Betriebsaufwand je Einwohner (Euro)	23,59	23,85	24,02
P00055	Städtischer Zuschuss pro Schüler/in (Euro)	2.006,88	1.975,67	1.965,52
L00061	Anzahl der Schulen (Anzahl n)	14,00	14,00	14,00
L00062	Anzahl der Schüler/innen (Anzahl n)	6.843,00	7.000,00	7.095,00
L00063	Anzahl der gebildeten Klassen/Kurse (Anzahl n)	242,00	260,00	262,00
N00016	Durchschnittliche Klassen-/Kursfrequenz (Anzahl n)	28,00	27,00	27,00
N00017	Aufw. Sach-/Dienstleistg. pro Schüler/in (Euro)	110,77	121,80	132,99

# Erläuterungen

DEZ06

Dezernat 06

2121501

Realschule

## Teilergebnisplan:

### Erträge

Zuwendungen und allgemeine Umlagen:

Privatrechtliche Leistungsentgelte:

Sonstige ordentliche Erträge:

Erträge aus internen Leistungsbeziehungen:

Spenden, Auflösung Sonderposten für Zuweisungen

Mieterträge für Dienstwohnungen sowie Entgelte für die Nutzung von Schulräumen gem. der Benutzungsordnung für Räume und Schulhöfe

Schadensersatz nach Beschädigung oder Verlust von leihweise bereitgestellten Lernmitteln und Rückforderungen von den Schulgirokonten

Erträge aus der Nutzung von Schulräumen und Sporthallen durch städtische Dienststellen

### Aufwendungen

Personalaufwendungen:

Versorgungsaufwendungen:

Aufwendungen für Sach- und Dienstleistungen:

Bezüge, Beihilfen, regelmäßige Entgelte sowie Leistungsentgelte für tariflich Beschäftigte, Beiträge zu den Versorgungskassen / Sozialversicherungen, Zuführungen zu den Personalrückstellungen, Beiträge zu der Unfallkasse NRW

Versorgungsaufwendungen sowie Beihilfen für städtische Versorgungsempfänger, Zuführungen zu den Personalrückstellungen

Lehr- und Unterrichtsmittel, Kopieraufwendungen, Entsorgung und Reparatur von Hardware, Beschaffung von Lernmitteln, Serviceleistungen der AWISTA und der Jugendberufshilfe Düsseldorf gGmbH, Durchführung des Schulsports in Schwimmbädern und Eissporthallen, Unterhaltung der nutzerspezifischen Anlagen auf Schulgrundstücken, Aufwendungen für Sachleistungen Schulorganisatorische Maßnahmen, Unterhaltung und Dienstleistungen für „eSchool“, Programmierwettbewerb „eSchool“, Fahrzeugmanagement, Unterstützung der Schulen in besonders stark belasteten Stadtteilen, Aufwendungen für die Vermietung von Schulräumen, Reparaturen an Mobiliar, Sonnenschutz und Geräten, Anschaffung von Mobiliar unter 60 EUR netto

Abschreibungen auf Betriebs- und Geschäftsausstattung, Fahrzeuge und geringwertige Wirtschaftsgüter

Bilanzielle Abschreibungen:

Sonstige ordentliche Aufwendungen:

Anmietung von Räumen für schulische Zwecke, Umzüge der Schulen sowie der Schulhausmeister, Mieten für die Nutzung sportamtseigener Einrichtungen, Beitragserstattung Unfallkasse NRW und Kommunalen Arbeitgeberverband, Erstattungen an den Stadtbetrieb Zentrale Dienste

Aufwendungen aus internen Leistungsbeziehungen:

Mieten und Betriebskosten für Schulgebäude, Service Amt 62 und Amt 10

## Teilfinanzplan - Übersicht der Investitionsmaßnahmen:

oberhalb der Maßnahmenwertgrenze:

---

unterhalb der Maßnahmenwertgrenze:

### **700140003 – Beschaffungen**

Beschaffung von Inventar Lehr- und Unterrichtsmitteln, Geräten und Pflegefahrzeugen für den Schulbetrieb sowie Beschaffung nutzerspezifischer Anlagen auf Schulgrundstücken, Beschaffung von Inventar sowie Lehr- und Unterrichtsmitteln im Rahmen des „Masterplan Schulen“,

Beschaffung von Hard- und Software („eSchool“), Beschaffung von Inventar im Rahmen der Umsetzung Schulorganisatorischer Maßnahmen (SOM I-III)



# Teilergebnisplan

DEZ06

Dezernat 06

2121501

Realschule

Nr.	Bezeichnung	Jahresergebnis		Haushaltsansatz		Finanzplanzeitraum		
		2014	2015	2016	2017	2018	2019	
1	+ Steuern und ähnliche Abgaben	0,00	0	0	0	0	0	
2	+ Zuwendungen und allgemeine Umlagen	94.420,60	90.048	89.776	39.137	38.911	38.911	
3	+ Sonstige Transfererträge	0,00	0	0	0	0	0	
4	+ Öffentlich-rechtliche Leistungsentgelte	0,00	0	0	0	0	0	
5	+ Privatrechtliche Leistungsentgelte	64.835,81	92.920	122.492	164.349	164.349	164.349	
6	+ Kostenerstattungen und Kostenumlagen	0,00	0	0	0	0	0	
7	+ Sonstige ordentliche Erträge	105.038,34	51	51	51	51	51	
8	+ Aktivierte Eigenleistungen	0,00	0	0	0	0	0	
9	+ Bestandsveränderungen (+/-)	0,00	0	0	0	0	0	
<b>10</b>	<b>= Ordentliche Erträge</b>	<b>264.294,75</b>	<b>183.019</b>	<b>212.319</b>	<b>203.537</b>	<b>203.311</b>	<b>203.311</b>	
11	- Personalaufwendungen	-1.581.873,54	-1.503.770	-1.532.170	-1.498.270	-1.502.470	-1.519.770	
12	- Versorgungsaufwendungen	-71.586,33	-36.400	-53.600	-43.300	-39.100	-40.400	
13	- Aufwendungen für Sach- und Dienstleistungen	-769.694,68	-869.848	-983.413	-1.096.813	-923.413	-923.413	
14	- Bilanzielle Abschreibungen	-555.583,36	-658.996	-695.941	-980.734	-661.660	-689.261	
15	- Transferaufwendungen	0,00	0	0	0	0	0	
16	- Sonstige ordentliche Aufwendungen	-551.666,51	-453.440	-504.947	-504.947	-504.947	-504.947	
<b>17</b>	<b>= Ordentliche Aufwendungen</b>	<b>-3.530.404,42</b>	<b>-3.522.454</b>	<b>-3.770.071</b>	<b>-4.124.064</b>	<b>-3.631.590</b>	<b>-3.677.791</b>	
<b>18</b>	<b>= Ordentliches Ergebnis (Zeilen 10 und 17)</b>	<b>-3.266.109,67</b>	<b>-3.339.435</b>	<b>-3.557.752</b>	<b>-3.920.527</b>	<b>-3.428.279</b>	<b>-3.474.480</b>	
19	+ Finanzerträge	0,00	0	0	0	0	0	
20	- Zinsen und sonstige Finanzaufwendungen	0,00	0	0	0	0	0	
<b>21</b>	<b>= Finanzergebnis (Zeilen 19 und 20)</b>	<b>0,00</b>	<b>0</b>	<b>0</b>	<b>0</b>	<b>0</b>	<b>0</b>	
<b>22</b>	<b>= Ergebnis der laufenden Verwaltungstätigkeit (Zeilen 18 und 21)</b>	<b>-3.266.109,67</b>	<b>-3.339.435</b>	<b>-3.557.752</b>	<b>-3.920.527</b>	<b>-3.428.279</b>	<b>-3.474.480</b>	
23	+ Außerordentliche Erträge	0,00	0	0	0	0	0	
24	- Außerordentliche Aufwendungen	0,00	0	0	0	0	0	
<b>25</b>	<b>= Außerordentliches Ergebnis (Zeilen 23 und 24)</b>	<b>0,00</b>	<b>0</b>	<b>0</b>	<b>0</b>	<b>0</b>	<b>0</b>	
<b>26</b>	<b>= Ergebnis - vor Berücksichtigung der internen Leistungsbeziehungen - (Zeilen 22 und 25)</b>	<b>-3.266.109,67</b>	<b>-3.339.435</b>	<b>-3.557.752</b>	<b>-3.920.527</b>	<b>-3.428.279</b>	<b>-3.474.480</b>	
27	+ Erträge aus internen Leistungsbeziehungen	236.536,51	228.500	228.500	228.500	228.500	228.500	
28	- Aufwendungen aus internen Leistungsbeziehungen	-10.702.057,71	-10.718.740	-10.718.740	-10.718.740	-10.718.740	-10.718.740	
<b>29</b>	<b>= Teilergebnis (Zeilen 26, 27 und 28)</b>	<b>-13.731.630,87</b>	<b>-13.829.675</b>	<b>-14.047.992</b>	<b>-14.410.767</b>	<b>-13.918.519</b>	<b>-13.964.720</b>	

# Teilfinanzplan

DEZ06

Dezernat 06

2121501

Realschule

Nr.	Bezeichnung Investitionstätigkeiten	Jahresergebnis 2014	Haushaltsansatz		Verpflichtungs- ermächtigung	Finanzplanzeitraum		
			2015	2016		2017	2018	2019
1	+ Einzahlungen aus Zuwendungen für Investitionsmaßnahmen	0,00	1	1	0	1	1	1
2	+ Einzahlungen aus der Veräußerung von Sachanlagen	0,00	0	0	0	0	0	0
3	+ Einzahlungen aus der Veräußerung von Finanzanlagen	0,00	0	0	0	0	0	0
4	+ Einzahlungen aus Beiträgen u.ä. Entgelten	0,00	0	0	0	0	0	0
5	+ Sonstige Investitionseinzahlungen	0,00	0	0	0	0	0	0
<b>6</b>	<b>= Einzahlungen aus Investitionstätigkeit</b>	<b>0,00</b>	<b>1</b>	<b>1</b>	<b>0</b>	<b>1</b>	<b>1</b>	<b>1</b>
7	- Auszahlungen für den Erwerb von Grundstücken und Gebäuden	0,00	0	0	0	0	0	0
8	- Auszahlungen für Baumaßnahmen	0,00	0	0	0	0	0	0
9	- Auszahlungen für den Erwerb von beweglichem Anlagevermögen	-680.762,10	-496.859	-660.059	-232.794	-931.179	-580.059	-580.059
10	- Auszahlungen für den Erwerb von Finanzanlagen	0,00	0	0	0	0	0	0
11	- Auszahlungen von aktivierbaren Zuwendungen	0,00	0	0	0	0	0	0
12	- Sonstige Investitionsauszahlungen	0,00	0	0	0	0	0	0
<b>13</b>	<b>= Auszahlungen aus Investitionstätigkeit</b>	<b>-680.762,10</b>	<b>-496.859</b>	<b>-660.059</b>	<b>-232.794</b>	<b>-931.179</b>	<b>-580.059</b>	<b>-580.059</b>
<b>14</b>	<b>= Saldo aus Investitionstätigkeit Summe</b>	<b>-680.762,10</b>	<b>-496.858</b>	<b>-660.058</b>	<b>-232.794</b>	<b>-931.178</b>	<b>-580.058</b>	<b>-580.058</b>

# Übersicht der Investitionsmaßnahmen

DEZ06

Dezernat 06

2121501

Realschule

	Jahresergebnis	Haushaltsansatz		Verpflichtungs- ermächtigung	Finanzplanzeitraum			bisher bereitgestellt	Gesamtein- und -auszahlungen
	2014	2015	2016		2017	2018	2019		
<b>Maßnahmenwertgrenze 250.000 EUR</b>									
<b>unterhalb Wertgrenze:</b>									
Einzahlungen aus Zuwendungen für Investitionsmaßnahmen	0,00	1	1	0	1	1	1	0	0
<b>Einzahlungen aus Investitionstätigkeit</b>	<b>0,00</b>	<b>1</b>	<b>1</b>	<b>0</b>	<b>1</b>	<b>1</b>	<b>1</b>	<b>0</b>	<b>0</b>
Auszahlungen für den Erwerb von beweglichem Anlagevermögen	-680.762,10	-496.859	-660.059	-232.794	-931.179	-580.059	-580.059	0	0
<b>Auszahlungen aus Investitionstätigkeit</b>	<b>-680.762,10</b>	<b>-496.859</b>	<b>-660.059</b>	<b>-232.794</b>	<b>-931.179</b>	<b>-580.059</b>	<b>-580.059</b>	<b>0</b>	<b>0</b>
<b>Saldo aus Investitionstätigkeit</b>	<b>-680.762,10</b>	<b>-496.858</b>	<b>-660.058</b>	<b>-232.794</b>	<b>-931.178</b>	<b>-580.058</b>	<b>-580.058</b>	<b>0</b>	<b>0</b>

## **Produktbeschreibung**

**DEZ06**

**Dezernat 06**

**2121601**

**Sekundarschule**

---

Der Rat hat am 04.12.2014 (Drucksache 01/270/2014) beschlossen, die Sekundarschule Lindenstraße zum 01.08.2015 im sukzessiven Aufbau in eine Gesamtschule zu ändern.

## Kennzahlen

DEZ06

Dezernat 06

2121601

Sekundarschule

### Werte der Indikatoren

Kennzahlen	Bezeichnung	Ist-Zahlen	Plan-Zahlen	
		2014	2015	2016
A00001	Aufwandsdeckungsgrad (Prozent)	2,82	1,74	0,00
A00002	Verwaltungs/Betriebsaufwand je Einwohner (Euro)	0,14	0,23	0,00
P00055	Städtischer Zuschuss pro Schüler/in (Euro)	457,68	442,28	0,00
L00061	Anzahl der Schulen (Anzahl n)	1,00	1,00	0,00
L00062	Anzahl der Schüler/innen (Anzahl n)	177,00	300,00	0,00
L00063	Anzahl der gebildeten Klassen/Kurse (Anzahl n)	7,00	12,00	0,00
N00016	Durchschnittliche Klassen-/Kursfrequenz (Anzahl n)	25,00	25,00	0,00
N00017	Aufw. Sach-/Dienstleistg. pro Schüler/in (Euro)	249,90	125,61	0,00

## **Erläuterungen**

DEZ06

Dezernat 06

2121601

Sekundarschule

Teilergebnisplan:

Erträge

Aufwendungen

Teilfinanzplan - Übersicht der Investitionsmaßnahmen:

oberhalb der Maßnahmenwertgrenze:

unterhalb der Maßnahmenwertgrenze:

Der Rat hat am 04.12.2014 (Drucksache 01/270/2014) beschlossen, die Sekundarschule Lindenstraße zum 01.08.2015 im sukzessiven Aufbau in eine Gesamtschule zu ändern.

# Teilergebnisplan

DEZ06

Dezernat 06

2121601

Sekundarschule

Nr.	Bezeichnung	Jahresergebnis			Haushaltsansatz		Finanzplanzeitraum		
		2014	2015	2016	2017	2018	2019		
1	+ Steuern und ähnliche Abgaben	0,00	0	0	0	0	0	0	
2	+ Zuwendungen und allgemeine Umlagen	2.381,30	2.353	0	0	0	0	0	
3	+ Sonstige Transfererträge	0,00	0	0	0	0	0	0	
4	+ Öffentlich-rechtliche Leistungsentgelte	0,00	0	0	0	0	0	0	
5	+ Privatrechtliche Leistungsentgelte	0,00	0	0	0	0	0	0	
6	+ Kostenerstattungen und Kostenumlagen	0,00	0	0	0	0	0	0	
7	+ Sonstige ordentliche Erträge	0,92	0	0	0	0	0	0	
8	+ Aktivierte Eigenleistungen	0,00	0	0	0	0	0	0	
9	+ Bestandsveränderungen (+/-)	0,00	0	0	0	0	0	0	
<b>10</b>	<b>= Ordentliche Erträge</b>	<b>2.382,22</b>	<b>2.353</b>	<b>0</b>	<b>0</b>	<b>0</b>	<b>0</b>	<b>0</b>	
11	- Personalaufwendungen	-2.017,67	-850	0	0	0	0	0	
12	- Versorgungsaufwendungen	-351,52	-100	0	0	0	0	0	
13	- Aufwendungen für Sach- und Dienstleistungen	-44.332,54	-38.318	0	0	0	0	0	
14	- Bilanzielle Abschreibungen	-33.753,07	-16.396	0	0	0	0	0	
15	- Transferaufwendungen	0,00	0	0	0	0	0	0	
16	- Sonstige ordentliche Aufwendungen	-2.615,43	-11.253	0	0	0	0	0	
<b>17</b>	<b>= Ordentliche Aufwendungen</b>	<b>-83.070,23</b>	<b>-66.917</b>	<b>0</b>	<b>0</b>	<b>0</b>	<b>0</b>	<b>0</b>	
<b>18</b>	<b>= Ordentliches Ergebnis (Zeilen 10 und 17)</b>	<b>-80.688,01</b>	<b>-64.564</b>	<b>0</b>	<b>0</b>	<b>0</b>	<b>0</b>	<b>0</b>	
19	+ Finanzerträge	0,00	0	0	0	0	0	0	
20	- Zinsen und sonstige Finanzaufwendungen	0,00	0	0	0	0	0	0	
<b>21</b>	<b>= Finanzergebnis (Zeilen 19 und 20)</b>	<b>0,00</b>	<b>0</b>	<b>0</b>	<b>0</b>	<b>0</b>	<b>0</b>	<b>0</b>	
<b>22</b>	<b>= Ergebnis der laufenden Verwaltungstätigkeit (Zeilen 18 und 21)</b>	<b>-80.688,01</b>	<b>-64.564</b>	<b>0</b>	<b>0</b>	<b>0</b>	<b>0</b>	<b>0</b>	
23	+ Außerordentliche Erträge	0,00	0	0	0	0	0	0	
24	- Außerordentliche Aufwendungen	0,00	0	0	0	0	0	0	
<b>25</b>	<b>= Außerordentliches Ergebnis (Zeilen 23 und 24)</b>	<b>0,00</b>	<b>0</b>	<b>0</b>	<b>0</b>	<b>0</b>	<b>0</b>	<b>0</b>	
<b>26</b>	<b>= Ergebnis - vor Berücksichtigung der internen Leistungsbeziehungen - (Zeilen 22 und 25)</b>	<b>-80.688,01</b>	<b>-64.564</b>	<b>0</b>	<b>0</b>	<b>0</b>	<b>0</b>	<b>0</b>	
27	+ Erträge aus internen Leistungsbeziehungen	0,00	0	0	0	0	0	0	
28	- Aufwendungen aus internen Leistungsbeziehungen	-587,52	-68.120	0	0	0	0	0	
<b>29</b>	<b>= Teilergebnis (Zeilen 26, 27 und 28)</b>	<b>-81.275,53</b>	<b>-132.684</b>	<b>0</b>	<b>0</b>	<b>0</b>	<b>0</b>	<b>0</b>	

# Teilfinanzplan

DEZ06

Dezernat 06

2121601

Sekundarschule

Nr.	Bezeichnung Investitionstätigkeiten	Jahresergebnis 2014	Haushaltsansatz		Verpflichtungs- ermächtigung	Finanzplanzeitraum		
			2015	2016		2017	2018	2019
1	+ Einzahlungen aus Zuwendungen für Investitionsmaßnahmen	0,00	0	0	0	0	0	0
2	+ Einzahlungen aus der Veräußerung von Sachanlagen	0,00	0	0	0	0	0	0
3	+ Einzahlungen aus der Veräußerung von Finanzanlagen	0,00	0	0	0	0	0	0
4	+ Einzahlungen aus Beiträgen u.ä. Entgelten	0,00	0	0	0	0	0	0
5	+ Sonstige Investitionseinzahlungen	0,00	0	0	0	0	0	0
<b>6</b>	<b>= Einzahlungen aus Investitionstätigkeit</b>	<b>0,00</b>	<b>0</b>	<b>0</b>	<b>0</b>	<b>0</b>	<b>0</b>	<b>0</b>
7	- Auszahlungen für den Erwerb von Grundstücken und Gebäuden	0,00	0	0	0	0	0	0
8	- Auszahlungen für Baumaßnahmen	0,00	0	0	0	0	0	0
9	- Auszahlungen für den Erwerb von beweglichem Anlagevermögen	-43.327,19	-8.901	0	0	0	0	0
10	- Auszahlungen für den Erwerb von Finanzanlagen	0,00	0	0	0	0	0	0
11	- Auszahlungen von aktivierbaren Zuwendungen	0,00	0	0	0	0	0	0
12	- Sonstige Investitionsauszahlungen	0,00	0	0	0	0	0	0
<b>13</b>	<b>= Auszahlungen aus Investitionstätigkeit</b>	<b>-43.327,19</b>	<b>-8.901</b>	<b>0</b>	<b>0</b>	<b>0</b>	<b>0</b>	<b>0</b>
<b>14</b>	<b>= Saldo aus Investitionstätigkeit Summe</b>	<b>-43.327,19</b>	<b>-8.901</b>	<b>0</b>	<b>0</b>	<b>0</b>	<b>0</b>	<b>0</b>





## Produktbeschreibung

DEZ06  
2121701

Dezernat 06  
Gymnasium

---

<b>Org.-Einheit</b>	zust: A 4000 Schulverwaltungsamt bewirt.: A 4000 Schulverwaltungsamt
<b>Verantwortlich</b>	Buddelmeyer, Jan
<b>Beschreibung</b>	Umsetzung des, den Schulträger betreffenden, Bildungs- und Erziehungsauftrages im Bereich des Gymnasiums incl. Abendgymnasium
<b>Leistungen</b>	01 Sicherung eines ausreichenden und zeitgemäßen Sachmittel- und Raumangebotes
<b>Auftr.Grundl.</b>	Verfassung des Landes NRW, Schulgesetz NRW, Erlasse und Rechtsverordnungen des Ministeriums für Schule und Weiterbildung des Landes NRW, Ratsbeschlüsse
<b>Zielgruppen</b>	Insbesondere Gymnasiastinnen und Gymnasiasten
<b>Produktziele</b>	01 Schaffung der Rahmenbeding. zur Sicherstellung eines den Auftragsgrundlagen entsprechenden und zeitgemäßen Schulbetriebs
<b>Vermerke</b>	Die Erträge aus der „Auflösung von Sonderposten für Zuwendungen“ (41610000) sowie die Aufwendungen für „bilanzielle Abschreibungen“ (Zeile 14) werden innerhalb der Produkte des Amtes 40 produktübergreifend zu einem speziellen Budget zusammengefasst. Die Erträge und Aufwendungen der Produkte des Amtes 40, die nicht bereits durch entsprechende Haushaltsplanvermerke einem generellen oder anderen speziellen Budget zugeordnet sind, werden zu einem speziellen Budget zusammengefasst. Konsumtive Einzahlungen und Auszahlungen sowie die Einzahlungen und Auszahlungen der Investitionstätigkeiten in den Übersichten der Investitionsmaßnahmen ober- und unterhalb der Wertgrenze von 250.000 EUR werden innerhalb der Produkte des Amtes 40 zu einem speziellen Budget zusammengefasst.

## Kennzahlen

DEZ06

Dezernat 06

2121701

Gymnasium

### Werte der Indikatoren

Kennzahlen	Bezeichnung	Ist-Zahlen	Plan-Zahlen	
		2014	2015	2016
A00001	Aufwandsdeckungsgrad (Prozent)	2,39	2,34	2,39
A00002	Verwaltungs/Betriebsaufwand je Einwohner (Euro)	56,37	55,90	56,18
P00055	Städtischer Zuschuss pro Schüler/in (Euro)	2.263,77	2.139,01	2.227,86
L00061	Anzahl der Schulen (Anzahl n)	18,00	18,00	18,00
L00062	Anzahl der Schüler/innen (Anzahl n)	14.662,00	15.240,00	14.736,00
L00063	Anzahl der gebildeten Klassen/Kurse (Anzahl n)	612,00	641,00	619,00
N00016	Durchschnittliche Klassen-/Kursfrequenz (Anzahl n)	24,00	24,00	24,00
N00017	Aufw. Sach-/Dienstleistg. pro Schüler/in (Euro)	90,58	104,67	123,23

## Erläuterungen

DEZ06

Dezernat 06

2121701

Gymnasium

### Teilergebnisplan:

#### Erträge

Zuwendungen und allgemeine Umlagen:

anteilige Landeszuweisung für das Projekt „abitur-online.nrw“, Spenden, Zuschüsse für die Fördervereine, Auflösung Sonderposten für Zuweisungen

Privatrechtliche Leistungsentgelte:

Mieterträge für Dienstwohnungen sowie Entgelte für die Nutzung von Schulräumen gem. der Benutzungsordnung für Räume und Schulhöfe

Sonstige ordentliche Erträge:

Schadensersatz nach Beschädigung oder Verlust von leihweise bereitgestellten Lernmitteln und Rückforderungen von den Schulgirokonten

Erträge aus internen Leistungsbeziehungen:

Erträge aus der Nutzung von Schulräumen und Sporthallen durch städtische Dienststellen

#### Aufwendungen

Personalaufwendungen:

Bezüge, Beihilfen, regelmäßige Entgelte sowie Leistungsentgelte für tariflich Beschäftigte, Beiträge zu den Versorgungskassen / Sozialversicherungen, Zuführungen zu den Personalrückstellungen, Beiträge zu der Unfallkasse NRW

Versorgungsaufwendungen:

Versorgungsaufwendungen sowie Beihilfen für städtische Versorgungsempfänger, Zuführungen zu den Personalrückstellungen

Aufwendungen für Sach- und Dienstleistungen:

Lehr- und Unterrichtsmittel, Kopieraufwendungen, Fahrzeugmanagement, Entsorgung und Reparatur von Hardware, Beschaffung von Lernmitteln, Entsorgung und Reinigung von Lernmitteln, Serviceleistungen der AWISTA und der Jugendberufshilfe Düsseldorf gGmbH, Durchführung des Schulsports in Schwimmbädern und Eissporthallen, Unterhaltung der nutzerspezifischen Anlagen auf Schulgrundstücken, Aufwendungen für Sachleistungen Schulorganisatorische Maßnahmen, Unterhaltung und Dienstleistungen für „eSchool“, Programmierwettbewerb „eSchool“, Unterstützung der Schulen in besonders stark belasteten Stadtteilen, Aufwendungen für die Vermietung von Schulräumen, Restaurierung der Bibliotheksbestände des Görres-Gymnasiums, Projekt „abitur-online.nrw“, Reparaturen an Mobiliar, Sonnenschutz und Geräten, Anschaffung von Mobiliar unter 60 EUR netto

Bilanzielle Abschreibungen:

Abschreibungen auf Betriebs- und Geschäftsausstattung, Fahrzeuge und geringwertige Wirtschaftsgüter

Sonstige ordentliche Aufwendungen:

Anmietung von Räumen für schulische Zwecke, Umzüge der Schulen sowie der Schulhausmeister, Mieten für die Nutzung sportamtseigener Einrichtungen, Beitragserstattung Unfallkasse NRW und Kommunaler Arbeitgeberverband, Erstattungen an den Stadtbetrieb Zentrale Dienste, Rückzahlung zuviel erhaltener Zuweisungen

Aufwendungen aus internen Leistungsbeziehungen:

Mieten und Betriebskosten für Schulgebäude, Service Amt 62 und Amt 10

### Teilfinanzplan - Übersicht der Investitionsmaßnahmen:

**oberhalb der Maßnahmenwertgrenze:**

**700030004 – eSchool-Gymnasium**

Beschaffung von Hard- und Software

**700140004 – Beschaffungen**

Beschaffung von Inventar und Lehr- und Unterrichtsmitteln für den Schulbetrieb sowie Beschaffung nutzerspezifischer Anlagen auf Schulgrundstücken

**700230049 – Masterplan Schulen**

Beschaffung von Inventar sowie Lehr- und Unterrichtsmitteln im Rahmen des „Masterplan Schulen“

**unterhalb der Maßnahmenwertgrenze:**

Beschaffung von Geräten und Pflegefahrzeugen für den Schulbetrieb, Beschaffung von Inventar im Rahmen der Umsetzung Schulorganisatorischer Maßnahmen (SOM I-III)

# Teilergebnisplan

DEZ06

Dezernat 06

2121701

Gymnasium

Nr.	Bezeichnung	Jahresergebnis			Haushaltsansatz		Finanzplanzeitraum		
		2014	2015	2016	2017	2018	2019		
1	+ Steuern und ähnliche Abgaben	0,00	0	0	0	0	0	0	
2	+ Zuwendungen und allgemeine Umlagen	64.026,63	53.823	53.002	52.276	51.840	51.840		
3	+ Sonstige Transfererträge	0,00	0	0	0	0	0		
4	+ Öffentlich-rechtliche Leistungsentgelte	0,00	0	0	0	0	0		
5	+ Privatrechtliche Leistungsentgelte	169.291,60	148.650	178.221	220.079	220.079	220.079		
6	+ Kostenerstattungen und Kostenumlagen	0,00	0	0	0	0	0		
7	+ Sonstige ordentliche Erträge	262.884,84	1	1	1	1	1		
8	+ Aktivierte Eigenleistungen	0,00	0	0	0	0	0		
9	+ Bestandsveränderungen (+/-)	0,00	0	0	0	0	0		
<b>10</b>	<b>= Ordentliche Erträge</b>	<b>496.203,07</b>	<b>202.474</b>	<b>231.224</b>	<b>272.356</b>	<b>271.920</b>	<b>271.920</b>		
11	- Personalaufwendungen	-3.388.064,62	-2.932.990	-2.933.190	-2.861.590	-2.869.290	-2.903.790		
12	- Versorgungsaufwendungen	-161.160,83	-139.900	-142.400	-127.200	-118.900	-122.800		
13	- Aufwendungen für Sach- und Dienstleistungen	-1.355.043,42	-1.627.754	-1.934.166	-1.981.666	-1.805.609	-1.766.166		
14	- Bilanzielle Abschreibungen	-1.054.494,15	-1.016.347	-1.113.432	-1.167.733	-1.238.259	-1.196.342		
15	- Transferaufwendungen	0,00	0	0	0	0	0		
16	- Sonstige ordentliche Aufwendungen	-1.237.849,02	-917.116	-1.020.249	-1.020.249	-1.020.249	-1.020.249		
<b>17</b>	<b>= Ordentliche Aufwendungen</b>	<b>-7.196.612,04</b>	<b>-6.634.107</b>	<b>-7.143.437</b>	<b>-7.158.438</b>	<b>-7.052.307</b>	<b>-7.009.347</b>		
<b>18</b>	<b>= Ordentliches Ergebnis (Zeilen 10 und 17)</b>	<b>-6.700.408,97</b>	<b>-6.431.633</b>	<b>-6.912.213</b>	<b>-6.886.082</b>	<b>-6.780.387</b>	<b>-6.737.427</b>		
19	+ Finanzerträge	0,00	0	0	0	0	0		
20	- Zinsen und sonstige Finanzaufwendungen	0,00	0	0	0	0	0		
<b>21</b>	<b>= Finanzergebnis (Zeilen 19 und 20)</b>	<b>0,00</b>	<b>0</b>	<b>0</b>	<b>0</b>	<b>0</b>	<b>0</b>		
<b>22</b>	<b>= Ergebnis der laufenden Verwaltungstätigkeit (Zeilen 18 und 21)</b>	<b>-6.700.408,97</b>	<b>-6.431.633</b>	<b>-6.912.213</b>	<b>-6.886.082</b>	<b>-6.780.387</b>	<b>-6.737.427</b>		
23	+ Außerordentliche Erträge	0,00	0	0	0	0	0		
24	- Außerordentliche Aufwendungen	0,00	0	0	0	0	0		
<b>25</b>	<b>= Außerordentliches Ergebnis (Zeilen 23 und 24)</b>	<b>0,00</b>	<b>0</b>	<b>0</b>	<b>0</b>	<b>0</b>	<b>0</b>		
<b>26</b>	<b>= Ergebnis - vor Berücksichtigung der internen Leistungsbeziehungen - (Zeilen 22 und 25)</b>	<b>-6.700.408,97</b>	<b>-6.431.633</b>	<b>-6.912.213</b>	<b>-6.886.082</b>	<b>-6.780.387</b>	<b>-6.737.427</b>		
27	+ Erträge aus internen Leistungsbeziehungen	324.347,60	579.000	579.000	579.000	579.000	579.000		
28	- Aufwendungen aus internen Leistungsbeziehungen	-26.811.779,42	-26.745.924	-26.745.924	-26.745.924	-26.745.924	-26.745.924		
<b>29</b>	<b>= Teilergebnis (Zeilen 26, 27 und 28)</b>	<b>-33.187.840,79</b>	<b>-32.598.557</b>	<b>-33.079.137</b>	<b>-33.053.006</b>	<b>-32.947.311</b>	<b>-32.904.351</b>		

# Teilfinanzplan

DEZ06

Dezernat 06

2121701

Gymnasium

Nr.	Bezeichnung Investitionstätigkeiten	Jahresergebnis 2014	Haushaltsansatz		Verpflichtungs- ermächtigung	Finanzplanzeitraum		
			2015	2016		2017	2018	2019
1	+ Einzahlungen aus Zuwendungen für Investitionsmaßnahmen	0,00	1	1	0	1	1	1
2	+ Einzahlungen aus der Veräußerung von Sachanlagen	2.831,59	0	0	0	0	0	0
3	+ Einzahlungen aus der Veräußerung von Finanzanlagen	0,00	0	0	0	0	0	0
4	+ Einzahlungen aus Beiträgen u.ä. Entgelten	0,00	0	0	0	0	0	0
5	+ Sonstige Investitionseinzahlungen	0,00	0	0	0	0	0	0
<b>6</b>	<b>= Einzahlungen aus Investitionstätigkeit</b>	<b>2.831,59</b>	<b>1</b>	<b>1</b>	<b>0</b>	<b>1</b>	<b>1</b>	<b>1</b>
7	- Auszahlungen für den Erwerb von Grundstücken und Gebäuden	0,00	0	0	0	0	0	0
8	- Auszahlungen für Baumaßnahmen	0,00	0	0	0	0	0	0
9	- Auszahlungen für den Erwerb von beweglichem Anlagevermögen	-1.628.736,00	-802.965	-1.245.065	-266.961	-1.067.845	-1.762.562	-987.065
10	- Auszahlungen für den Erwerb von Finanzanlagen	0,00	0	0	0	0	0	0
11	- Auszahlungen von aktivierbaren Zuwendungen	0,00	0	0	0	0	0	0
12	- Sonstige Investitionsauszahlungen	0,00	0	0	0	0	0	0
<b>13</b>	<b>= Auszahlungen aus Investitionstätigkeit</b>	<b>-1.628.736,00</b>	<b>-802.965</b>	<b>-1.245.065</b>	<b>-266.961</b>	<b>-1.067.845</b>	<b>-1.762.562</b>	<b>-987.065</b>
<b>14</b>	<b>= Saldo aus Investitionstätigkeit Summe</b>	<b>-1.625.904,41</b>	<b>-802.964</b>	<b>-1.245.064</b>	<b>-266.961</b>	<b>-1.067.844</b>	<b>-1.762.561</b>	<b>-987.064</b>

# Übersicht der Investitionsmaßnahmen

DEZ06

Dezernat 06

2121701

Gymnasium

	Jahresergebnis	Haushaltsansatz		Verpflichtungs- ermächtigung	Finanzplanzeitraum			bisher bereitgestellt	Gesamtein- und -auszahlungen
	2014	2015	2016		2017	2018	2019		
<b>Maßnahmenwertgrenze 250.000 EUR</b>									
<b>700030004: eSchool-Gymnasium</b>									
Einzahlungen aus Zuwendungen für Investitionsmaßnahmen	0,00	1	1	0	1	1	1	0	0
<b>Einzahlungen aus Investitionstätigkeit</b>	<b>0,00</b>	<b>1</b>	<b>1</b>	<b>0</b>	<b>1</b>	<b>1</b>	<b>1</b>	<b>0</b>	<b>0</b>
Auszahlungen für den Erwerb von beweglichem Anlagevermögen	-163.112,42	-265.863	-265.863	-66.466	-265.863	-265.863	-265.863	0	0
<b>Auszahlungen aus Investitionstätigkeit</b>	<b>-163.112,42</b>	<b>-265.863</b>	<b>-265.863</b>	<b>-66.466</b>	<b>-265.863</b>	<b>-265.863</b>	<b>-265.863</b>	<b>0</b>	<b>0</b>
<b>Saldo aus Investitionstätigkeit</b>	<b>-163.112,42</b>	<b>-265.862</b>	<b>-265.862</b>	<b>-66.466</b>	<b>-265.862</b>	<b>-265.862</b>	<b>-265.862</b>	<b>0</b>	<b>0</b>
<b>700140004: Beschaffungen</b>									
Einzahlungen aus der Veräußerung von Sachanlagen	2.831,59	0	0	0	0	0	0	0	0
<b>Einzahlungen aus Investitionstätigkeit</b>	<b>2.831,59</b>	<b>0</b>	<b>0</b>	<b>0</b>	<b>0</b>	<b>0</b>	<b>0</b>	<b>0</b>	<b>0</b>
Auszahlungen für den Erwerb von beweglichem Anlagevermögen	-212.106,64	-150.480	-334.580	-83.645	-334.580	-334.580	-334.580	0	0
<b>Auszahlungen aus Investitionstätigkeit</b>	<b>-212.106,64</b>	<b>-150.480</b>	<b>-334.580</b>	<b>-83.645</b>	<b>-334.580</b>	<b>-334.580</b>	<b>-334.580</b>	<b>0</b>	<b>0</b>
<b>Saldo aus Investitionstätigkeit</b>	<b>-209.275,05</b>	<b>-150.480</b>	<b>-334.580</b>	<b>-83.645</b>	<b>-334.580</b>	<b>-334.580</b>	<b>-334.580</b>	<b>0</b>	<b>0</b>
<b>700230049: MP Schulen, Gymnasium</b>									
<b>Einzahlungen aus Investitionstätigkeit</b>	<b>0,00</b>	<b>0</b>	<b>0</b>	<b>0</b>	<b>0</b>	<b>0</b>	<b>0</b>	<b>0</b>	<b>0</b>
Auszahlungen für den Erwerb von beweglichem Anlagevermögen	-1.223.563,05	-379.620	-434.620	-115.100	-460.400	-1.155.117	-379.620	0	0
<b>Auszahlungen aus Investitionstätigkeit</b>	<b>-1.223.563,05</b>	<b>-379.620</b>	<b>-434.620</b>	<b>-115.100</b>	<b>-460.400</b>	<b>-1.155.117</b>	<b>-379.620</b>	<b>0</b>	<b>0</b>
<b>Saldo aus Investitionstätigkeit</b>	<b>-1.223.563,05</b>	<b>-379.620</b>	<b>-434.620</b>	<b>-115.100</b>	<b>-460.400</b>	<b>-1.155.117</b>	<b>-379.620</b>	<b>0</b>	<b>0</b>
<b>unterhalb Wertgrenze:</b>									
<b>Einzahlungen aus Investitionstätigkeit</b>	<b>0,00</b>	<b>0</b>	<b>0</b>	<b>0</b>	<b>0</b>	<b>0</b>	<b>0</b>	<b>0</b>	<b>0</b>
Auszahlungen für den Erwerb von beweglichem Anlagevermögen	-29.953,89	-7.002	-210.002	-1.750	-7.002	-7.002	-7.002	0	0
<b>Auszahlungen aus Investitionstätigkeit</b>	<b>-29.953,89</b>	<b>-7.002</b>	<b>-210.002</b>	<b>-1.750</b>	<b>-7.002</b>	<b>-7.002</b>	<b>-7.002</b>	<b>0</b>	<b>0</b>
<b>Saldo aus Investitionstätigkeit</b>	<b>-29.953,89</b>	<b>-7.002</b>	<b>-210.002</b>	<b>-1.750</b>	<b>-7.002</b>	<b>-7.002</b>	<b>-7.002</b>	<b>0</b>	<b>0</b>

## Produktbeschreibung

DEZ06

Dezernat 06

2121801

Gesamtschule

---

<b>Org.-Einheit</b>	zust.: A 4000 Schulverwaltungsamt bewirt.: A 4000 Schulverwaltungsamt
<b>Verantwortlich</b>	Schwindowski, Thomas
<b>Beschreibung</b>	Umsetzung des, den Schulträger betreffenden, Bildungs- und Erziehungsauftrages im Bereich der Gesamtschule
<b>Leistungen</b>	01 Sicherung eines ausreichenden und zeitgemäßen Sachmittel- und Raumangebotes
<b>Auftr.Grundl.</b>	Verfassung des Landes NRW, Schulgesetz NRW, Erlasse und Rechtsverordnungen des Ministeriums für Schule und Weiterbildung des Landes NRW, Ratsbeschlüsse
<b>Zielgruppen</b>	Insbesondere Gesamtschülerinnen und -schüler
<b>Produktziele</b>	01 Schaffung der Rahmenbeding. zur Sicherstellung eines den Auftragsgrundlagen entsprechenden und zeitgemäßen Schulbetriebs
<b>Vermerke</b>	Die Erträge aus der „Auflösung von Sonderposten für Zuwendungen“ (41610000) sowie die Aufwendungen für „bilanzielle Abschreibungen“ (Zeile 14) werden innerhalb der Produkte des Amtes 40 produktübergreifend zu einem speziellen Budget zusammengefasst. Die Erträge und Aufwendungen der Produkte des Amtes 40, die nicht bereits durch entsprechende Haushaltsplanvermerke einem generellen oder anderen speziellen Budget zugeordnet sind, werden zu einem speziellen Budget zusammengefasst. Konsumtive Einzahlungen und Auszahlungen sowie die Einzahlungen und Auszahlungen der Investitionstätigkeiten in den Übersichten der Investitionsmaßnahmen ober- und unterhalb der Wertgrenze von 250.000 EUR werden innerhalb der Produkte des Amtes 40 zu einem speziellen Budget zusammengefasst..



## Kennzahlen

DEZ06

Dezernat 06

2121801

Gesamtschule

### Werte der Indikatoren

Kennzahlen	Bezeichnung	Ist-Zahlen	Plan-Zahlen	
		2014	2015	2016
A00001	Aufwandsdeckungsgrad (Prozent)	2,26	1,81	1,97
A00002	Verwaltungs/Betriebsaufwand je Einwohner (Euro)	18,28	18,86	19,85
P00055	Städtischer Zuschuss pro Schüler/in (Euro)	2.456,37	2.474,25	2.410,57
L00061	Anzahl der Schulen (Anzahl n)	4,00	4,00	5,00
L00062	Anzahl der Schüler/innen (Anzahl n)	4.390,00	4.470,00	4.827,00
L00063	Anzahl der gebildeten Klassen/Kurse (Anzahl n)	173,00	178,00	188,00
N00016	Durchschnittliche Klassen-/Kursfrequenz (Anzahl n)	25,00	25,00	26,00
N00017	Aufw. Sach-/Dienstleistg. pro Schüler/in (Euro)	113,98	149,83	158,97

## Erläuterungen

DEZ06

Dezernat 06

2121801

Gesamtschule

### Teilergebnisplan:

#### Erträge

Zuwendungen und allgemeine Umlagen:

Privatrechtliche Leistungsentgelte:

Sonstige ordentliche Erträge:

Erträge aus internen Leistungsbeziehungen:

Spenden, Auflösung Sonderposten für Zuweisungen

Mieterträge für Dienstwohnungen sowie Entgelte für die Nutzung von Schulräumen gem. der Benutzungsordnung für Räume und Schulhöfe

Schadensersatz nach Beschädigung oder Verlust von leihweise bereitgestellten Lernmitteln und Rückforderungen von den Schulgirokonten

Erträge aus der Nutzung von Schulräumen und Sporthallen durch städtische Dienststellen

#### Aufwendungen

Personalaufwendungen:

Versorgungsaufwendungen:

Aufwendungen für Sach- und Dienstleistungen:

Bezüge, Beihilfen, regelmäßige Entgelte sowie Leistungsentgelte für tariflich Beschäftigte, Beiträge zu den Versorgungskassen / Sozialversicherungen, Zuführungen zu den Personalrückstellungen, Beiträge zu der Unfallkasse NRW

Versorgungsaufwendungen sowie Beihilfen für städtische Versorgungsempfänger, Zuführungen zu den Personalrückstellungen

Lehr- und Unterrichtsmittel, Kopieraufwendungen, Entsorgung und Reparatur von Hardware, Beschaffung von Lernmitteln, Entsorgung und Reinigung von Lernmitteln, Serviceleistungen der AWISTA und der Jugendberufshilfe Düsseldorf gGmbH, Durchführung des Schulsports in Schwimmbädern und Eissporthallen, Unterhaltung der nutzerspezifischen Anlagen auf Schulgrundstücken, Aufwendungen für Sachleistungen Schulorganisatorische Maßnahmen, Fahrzeugmanagement, Programmierwettbewerb „eSchool“, Unterhaltung und Dienstleistungen für „eSchool“, Aufwendungen für die Vermietung von Schulräumen, Aufwendungen für die Unterstützung von Schulen in sozial besonders stark belasteten Stadtteilen, Reparaturen an Mobiliar, Sonnenschutz und Geräten, Anschaffung von Mobiliar unter 60 EUR netto

Bilanzielle Abschreibungen:

Sonstige ordentliche Aufwendungen:

Abschreibungen auf Betriebs- und Geschäftsausstattung, Fahrzeuge und geringwertige Wirtschaftsgüter

Umzüge der Schulen sowie der Schulhausmeister, Anmietung von Räumen für schulische Zwecke, Mieten für die Nutzung sportamtseigener Einrichtungen, Beitragserstattung Unfallkasse NRW und Kommunalen Arbeitgeberverband, Erstattungen an den Stadtbetrieb Zentrale Dienste, Rückzahlung zuviel erhaltener Zuweisungen

Aufwendungen aus internen Leistungsbeziehungen:

Mieten und Betriebskosten für Schulgebäude, Service Amt 62 und Amt 10

### Teilfinanzplan - Übersicht der Investitionsmaßnahmen:

oberhalb der Maßnahmenwertgrenze:

**700230050 – Masterplan Schulen**

Beschaffung von Inventar sowie Lehr- und Unterrichtsmitteln im Rahmen des „Masterplan Schulen“

unterhalb der Maßnahmenwertgrenze:

Beschaffung von Hard- und Software („eSchool“), Beschaffung von Inventar und Lehr- und Unterrichtsmitteln sowie Pflegefahrzeugen für den Schulbetrieb, Beschaffung nutzerspezifischer Anlagen auf Schulgrundstücken

# Teilergebnisplan

DEZ06

Dezernat 06

2121801

Gesamtschule

Nr.	Bezeichnung	Jahresergebnis		Haushaltsansatz		Finanzplanzeitraum		
		2014	2015	2016	2017	2018	2019	
1	+ Steuern und ähnliche Abgaben	0,00	0	0	0	0	0	0
2	+ Zuwendungen und allgemeine Umlagen	1.449,95	2	2.355	2.355	2.355	2.355	2.355
3	+ Sonstige Transfererträge	0,00	0	0	0	0	0	0
4	+ Öffentlich-rechtliche Leistungsentgelte	0,00	0	0	0	0	0	0
5	+ Privatrechtliche Leistungsentgelte	43.248,76	66.140	95.711	137.568	137.568	137.568	137.568
6	+ Kostenerstattungen und Kostenumlagen	0,00	0	0	0	0	0	0
7	+ Sonstige ordentliche Erträge	40.131,21	101	101	101	101	101	101
8	+ Aktivierte Eigenleistungen	0,00	0	0	0	0	0	0
9	+ Bestandsveränderungen (+/-)	0,00	0	0	0	0	0	0
<b>10</b>	<b>= Ordentliche Erträge</b>	<b>84.829,92</b>	<b>66.243</b>	<b>98.167</b>	<b>140.024</b>	<b>140.024</b>	<b>140.024</b>	<b>140.024</b>
11	- Personalaufwendungen	-1.121.344,45	-1.043.570	-1.038.920	-1.015.620	-1.017.820	-1.029.420	-1.029.420
12	- Versorgungsaufwendungen	-42.271,92	-28.800	-33.800	-26.400	-22.900	-23.600	-23.600
13	- Aufwendungen für Sach- und Dienstleistungen	-509.341,44	-680.674	-828.929	-1.128.828	-833.929	-772.742	-772.742
14	- Bilanzielle Abschreibungen	-193.943,85	-361.998	-807.508	-1.112.186	-930.112	-472.721	-472.721
15	- Transferaufwendungen	0,00	0	0	0	0	0	0
16	- Sonstige ordentliche Aufwendungen	-312.288,58	-276.238	-324.357	-324.357	-324.357	-324.357	-324.357
<b>17</b>	<b>= Ordentliche Aufwendungen</b>	<b>-2.179.190,24</b>	<b>-2.391.280</b>	<b>-3.033.514</b>	<b>-3.607.391</b>	<b>-3.129.118</b>	<b>-2.622.840</b>	<b>-2.622.840</b>
<b>18</b>	<b>= Ordentliches Ergebnis (Zeilen 10 und 17)</b>	<b>-2.094.360,32</b>	<b>-2.325.037</b>	<b>-2.935.347</b>	<b>-3.467.367</b>	<b>-2.989.094</b>	<b>-2.482.816</b>	<b>-2.482.816</b>
19	+ Finanzerträge	0,00	0	0	0	0	0	0
20	- Zinsen und sonstige Finanzaufwendungen	0,00	0	0	0	0	0	0
<b>21</b>	<b>= Finanzergebnis (Zeilen 19 und 20)</b>	<b>0,00</b>	<b>0</b>	<b>0</b>	<b>0</b>	<b>0</b>	<b>0</b>	<b>0</b>
<b>22</b>	<b>= Ergebnis der laufenden Verwaltungstätigkeit (Zeilen 18 und 21)</b>	<b>-2.094.360,32</b>	<b>-2.325.037</b>	<b>-2.935.347</b>	<b>-3.467.367</b>	<b>-2.989.094</b>	<b>-2.482.816</b>	<b>-2.482.816</b>
23	+ Außerordentliche Erträge	0,00	0	0	0	0	0	0
24	- Außerordentliche Aufwendungen	-5.292,88	0	0	0	0	0	0
<b>25</b>	<b>= Außerordentliches Ergebnis (Zeilen 23 und 24)</b>	<b>-5.292,88</b>	<b>0</b>	<b>0</b>	<b>0</b>	<b>0</b>	<b>0</b>	<b>0</b>
<b>26</b>	<b>= Ergebnis - vor Berücksichtigung der internen Leistungsbeziehungen - (Zeilen 22 und 25)</b>	<b>-2.099.653,20</b>	<b>-2.325.037</b>	<b>-2.935.347</b>	<b>-3.467.367</b>	<b>-2.989.094</b>	<b>-2.482.816</b>	<b>-2.482.816</b>
27	+ Erträge aus internen Leistungsbeziehungen	167.263,86	137.500	137.500	137.500	137.500	137.500	137.500
28	- Aufwendungen aus internen Leistungsbeziehungen	-8.849.894,08	-8.872.358	-8.940.478	-8.940.478	-8.940.478	-8.940.478	-8.940.478
<b>29</b>	<b>= Teilergebnis (Zeilen 26, 27 und 28)</b>	<b>-10.782.283,42</b>	<b>-11.059.895</b>	<b>-11.738.325</b>	<b>-12.270.345</b>	<b>-11.792.072</b>	<b>-11.285.794</b>	<b>-11.285.794</b>

# Teilfinanzplan

DEZ06

Dezernat 06

2121801

Gesamtschule

Nr.	Bezeichnung Investitionstätigkeiten	Jahresergebnis 2014	Haushaltsansatz		Verpflichtungs- ermächtigung	Finanzplanzeitraum		
			2015	2016		2017	2018	2019
1	+ Einzahlungen aus Zuwendungen für Investitionsmaßnahmen	0,00	1	1	0	1	1	1
2	+ Einzahlungen aus der Veräußerung von Sachanlagen	0,00	0	0	0	0	0	0
3	+ Einzahlungen aus der Veräußerung von Finanzanlagen	0,00	0	0	0	0	0	0
4	+ Einzahlungen aus Beiträgen u.ä. Entgelten	0,00	0	0	0	0	0	0
5	+ Sonstige Investitionseinzahlungen	0,00	0	0	0	0	0	0
<b>6</b>	<b>= Einzahlungen aus Investitionstätigkeit</b>	<b>0,00</b>	<b>1</b>	<b>1</b>	<b>0</b>	<b>1</b>	<b>1</b>	<b>1</b>
7	- Auszahlungen für den Erwerb von Grundstücken und Gebäuden	0,00	0	0	0	0	0	0
8	- Auszahlungen für Baumaßnahmen	0,00	0	0	0	0	0	0
9	- Auszahlungen für den Erwerb von beweglichem Anlagevermögen	-166.347,25	-403.594	-1.089.095	-396.570	-1.586.275	-1.164.095	-489.095
10	- Auszahlungen für den Erwerb von Finanzanlagen	0,00	0	0	0	0	0	0
11	- Auszahlungen von aktivierbaren Zuwendungen	0,00	0	0	0	0	0	0
12	- Sonstige Investitionsauszahlungen	0,00	0	0	0	0	0	0
<b>13</b>	<b>= Auszahlungen aus Investitionstätigkeit</b>	<b>-166.347,25</b>	<b>-403.594</b>	<b>-1.089.095</b>	<b>-396.570</b>	<b>-1.586.275</b>	<b>-1.164.095</b>	<b>-489.095</b>
<b>14</b>	<b>= Saldo aus Investitionstätigkeit Summe</b>	<b>-166.347,25</b>	<b>-403.593</b>	<b>-1.089.094</b>	<b>-396.570</b>	<b>-1.586.274</b>	<b>-1.164.094</b>	<b>-489.094</b>

# Übersicht der Investitionsmaßnahmen

DEZ06

Dezernat 06

2121801

Gesamtschule

	Jahresergebnis	Haushaltsansatz		Verpflichtungs- ermächtigung	Finanzplanzeitraum			bisher bereitgestellt	Gesamtein- und -auszahlungen
	2014	2015	2016		2017	2018	2019		
<b>Maßnahmenwertgrenze 250.000 EUR</b>									
<b>700230050: MP Schulen, Gesamtschule</b>									
<b>Einzahlungen aus Investitionstätigkeit</b>	<b>0,00</b>	<b>0</b>	<b>0</b>	<b>0</b>	<b>0</b>	<b>0</b>	<b>0</b>	<b>0</b>	<b>0</b>
Auszahlungen für den Erwerb von beweglichem Anlagevermögen	-35.773,56	-218.120	-818.120	-328.825	-1.315.300	-893.120	-218.120	0	0
<b>Auszahlungen aus Investitionstätigkeit</b>	<b>-35.773,56</b>	<b>-218.120</b>	<b>-818.120</b>	<b>-328.825</b>	<b>-1.315.300</b>	<b>-893.120</b>	<b>-218.120</b>	<b>0</b>	<b>0</b>
<b>Saldo aus Investitionstätigkeit</b>	<b>-35.773,56</b>	<b>-218.120</b>	<b>-818.120</b>	<b>-328.825</b>	<b>-1.315.300</b>	<b>-893.120</b>	<b>-218.120</b>	<b>0</b>	<b>0</b>
<b>unterhalb Wertgrenze:</b>									
Einzahlungen aus Zuwendungen für Investitionsmaßnahmen	0,00	1	1	0	1	1	1	0	0
<b>Einzahlungen aus Investitionstätigkeit</b>	<b>0,00</b>	<b>1</b>	<b>1</b>	<b>0</b>	<b>1</b>	<b>1</b>	<b>1</b>	<b>0</b>	<b>0</b>
Auszahlungen für den Erwerb von beweglichem Anlagevermögen	-130.573,69	-185.474	-270.975	-67.745	-270.975	-270.975	-270.975	0	0
<b>Auszahlungen aus Investitionstätigkeit</b>	<b>-130.573,69</b>	<b>-185.474</b>	<b>-270.975</b>	<b>-67.745</b>	<b>-270.975</b>	<b>-270.975</b>	<b>-270.975</b>	<b>0</b>	<b>0</b>
<b>Saldo aus Investitionstätigkeit</b>	<b>-130.573,69</b>	<b>-185.473</b>	<b>-270.974</b>	<b>-67.745</b>	<b>-270.974</b>	<b>-270.974</b>	<b>-270.974</b>	<b>0</b>	<b>0</b>

## Produktbeschreibung

DEZ06

Dezernat 06

2122101

Förderschule

---

<b>Org.-Einheit</b>	zust.: A 4000 Schulverwaltungsamt bewirt.: A 4000 Schulverwaltungsamt
<b>Verantwortlich</b>	Bachem, Christian
<b>Beschreibung</b>	Umsetzung des, den Schulträger betreffenden, Bildungs- und Erziehungsauftrages im Bereich der Förderschule
<b>Leistungen</b>	01 Sicherung eines ausreichenden und zeitgemäßen Sachmittel- und Raumangebotes
<b>Auftr.Grundl.</b>	Verfassung des Landes NRW, Schulgesetz NRW, Erlasse und Rechtsverordnungen des Ministeriums für Schule und Weiterbildung des Landes NRW, Ratsbeschlüsse
<b>Zielgruppen</b>	Insbesondere Förderschülerinnen und -schüler
<b>Produktziele</b>	01 Schaffung der Rahmenbeding. zur Sicherstellung eines den Auftragsgrundlagen entsprechenden und zeitgemäßen Schulbetriebs
<b>Vermerke</b>	Die Erträge aus der „Auflösung von Sonderposten für Zuwendungen“ (41610000) sowie die Aufwendungen für „bilanzielle Abschreibungen“ (Zeile 14) werden innerhalb der Produkte des Amtes 40 produktübergreifend zu einem speziellen Budget zusammengefasst. Die Erträge und Aufwendungen der Produkte des Amtes 40, die nicht bereits durch entsprechende Haushaltsplanvermerke einem generellen oder anderen speziellen Budget zugeordnet sind, werden zu einem speziellen Budget zusammengefasst. Konsumtive Einzahlungen und Auszahlungen sowie die Einzahlungen und Auszahlungen der Investitionstätigkeiten in den Übersichten der Investitionsmaßnahmen ober- und unterhalb der Wertgrenze von 250.000 EUR werden innerhalb der Produkte des Amtes 40 zu einem speziellen Budget zusammengefasst.

## Kennzahlen

DEZ06  
2122101

Dezernat 06  
Förderschule

### Werte der Indikatoren

Kennzahlen	Bezeichnung	Ist-Zahlen	Plan-Zahlen	
		2014	2015	2016
A00001	Aufwandsdeckungsgrad (Prozent)	2,87	2,66	2,96
A00002	Verwaltungs/Betriebsaufwand je Einwohner (Euro)	14,51	14,27	14,29
A00003	Transferaufwand je Einwohner (Euro)	0,04	0,04	0,04
P00055	Städtischer Zuschuss pro Schüler/in (Euro)	5.370,71	5.195,59	5.246,91
L00061	Anzahl der Schulen (Anzahl n)	14,00	10,00	8,00
L00062	Anzahl der Schüler/innen (Anzahl n)	1.587,00	1.600,00	1.156,00
L00063	Anzahl der gebildeten Klassen/Kurse (Anzahl n)	133,00	140,00	133,00
N00016	Durchschnittliche Klassen-/Kursfrequenz (Anzahl n)	12,00	11,00	9,00
N00017	Aufw. Sach-/Dienstleistg. pro Schüler/in (Euro)	249,98	292,85	328,36

## Erläuterungen

DEZ06

Dezernat 06

2122101

Förderschule

### Teilergebnisplan:

#### **Erträge**

Zuwendungen und allgemeine Umlagen:

Privatrechtliche Leistungsentgelte:

Sonstige ordentliche Erträge:

Erträge aus internen Leistungsbeziehungen:

Spenden, Auflösung Sonderposten für Zuweisungen

Mieterträge für Dienstwohnungen sowie Entgelte für die Nutzung von Schulräumen gem. der Benutzungsordnung für Räume und Schulhöfe

Schadensersatz nach Beschädigung oder Verlust von leihweise bereitgestellten Lernmitteln und Rückforderungen von den Schulgirokonten

Erträge aus der Nutzung von Schulräumen und Sporthallen durch städtische Dienststellen

#### **Aufwendungen**

Personalaufwendungen:

Versorgungsaufwendungen:

Aufwendungen für Sach- und Dienstleistungen:

Bilanzielle Abschreibungen:

Transferaufwendungen:

Sonstige ordentliche Aufwendungen:

Aufwendungen aus internen Leistungsbeziehungen:

Bezüge, Beihilfen, regelmäßige Entgelte sowie Leistungsentgelte für tariflich Beschäftigte, Beiträge zu den Versorgungskassen / Sozialversicherungen, Zuführungen zu den Personalrückstellungen, Beiträge zu der Unfallkasse NRW

Versorgungsaufwendungen sowie Beihilfen für städtische Versorgungsempfänger, Zuführungen zu den Personalrückstellungen

Lehr- und Unterrichtsmittel, Kopieraufwendungen, Entsorgung und Reparatur von Hardware, Beschaffung von Lernmitteln, Entsorgung und Reinigung von Lernmitteln, Serviceleistungen der AWISTA und der Jugendberufshilfe Düsseldorf gGmbH, Durchführung des Schulsports in Schwimmbädern und Eissporthallen, Unterhaltung der nutzerspezifischen Anlagen auf Schulgrundstücken, Aufwendungen für Sachleistungen Schulorganisatorische Maßnahmen, Fahrzeugmanagement, Unterhaltung und Dienstleistungen für „eSchool“, Aufwendungen für die Unterstützung von Schulen in sozial besonders stark belasteten Stadtteilen, Anschaffung von Mobiliar unter 60 EUR netto

Abschreibungen auf Betriebs- und Geschäftsausstattung, Fahrzeuge und geringwertige Wirtschaftsgüter

Aufwendungen für Angebote des Jugendamtes im Rahmen der Düsselferien

Umzüge der Schulen sowie der Schulhausmeister, Anmietung von Räumen für schulische Zwecke, Beitragserstattung Unfallkasse NRW und Kommunaler Arbeitgeberverband, Erstattungen an den Stadtbetrieb Zentrale Dienste

Mieten und Betriebskosten für Schulgebäude, Service Amt 62 und Amt 10

### Teilfinanzplan - Übersicht der Investitionsmaßnahmen:

**oberhalb der Maßnahmenwertgrenze:**

---

**unterhalb der Maßnahmenwertgrenze:**

Beschaffung von Hard- und Software („eSchool“), Beschaffung von Inventar sowie Lehr- und Unterrichtsmitteln auch im Rahmen des „Masterplan Schulen“, Beschaffung von Geräten und Pflegefahrzeugen für den Schulbetrieb, Beschaffung nutzerspezifischer Anlagen auf Schulgrundstücken



# Teilergebnisplan

DEZ06

Dezernat 06

2122101

Förderschule

Nr.	Bezeichnung	Jahresergebnis		Haushaltsansatz		Finanzplanzeitraum		
		2014	2015	2016	2017	2018	2019	
1	+ Steuern und ähnliche Abgaben	0,00	0	0	0	0	0	0
2	+ Zuwendungen und allgemeine Umlagen	50.081,06	30.347	29.228	28.505	27.989	27.989	27.989
3	+ Sonstige Transfererträge	0,00	0	0	0	0	0	0
4	+ Öffentlich-rechtliche Leistungsentgelte	0,00	0	0	0	0	0	0
5	+ Privatrechtliche Leistungsentgelte	48.862,37	51.360	80.931	122.788	122.788	122.788	122.788
6	+ Kostenerstattungen und Kostenumlagen	0,00	0	0	0	0	0	0
7	+ Sonstige ordentliche Erträge	40.452,13	101	101	101	101	101	101
8	+ Aktivierte Eigenleistungen	0,00	0	0	0	0	0	0
9	+ Bestandsveränderungen (+/-)	0,00	0	0	0	0	0	0
<b>10</b>	<b>= Ordentliche Erträge</b>	<b>139.395,56</b>	<b>81.808</b>	<b>110.260</b>	<b>151.394</b>	<b>150.878</b>	<b>150.878</b>	<b>150.878</b>
11	- Personalaufwendungen	-1.735.211,47	-1.492.680	-1.503.880	-1.475.680	-1.481.080	-1.497.380	-1.497.380
12	- Versorgungsaufwendungen	-49.192,88	-21.600	-30.500	-21.800	-18.900	-19.500	-19.500
13	- Aufwendungen für Sach- und Dienstleistungen	-404.218,14	-472.747	-522.847	-497.847	-497.847	-497.847	-497.847
14	- Bilanzielle Abschreibungen	-327.387,43	-329.645	-335.745	-333.264	-317.978	-321.945	-321.945
15	- Transferaufwendungen	-24.000,00	-22.547	-22.547	-22.547	-22.547	-22.547	-22.547
16	- Sonstige ordentliche Aufwendungen	-244.640,84	-173.946	-199.972	-199.972	-199.972	-199.972	-199.972
<b>17</b>	<b>= Ordentliche Aufwendungen</b>	<b>-2.784.650,76</b>	<b>-2.513.165</b>	<b>-2.615.491</b>	<b>-2.551.110</b>	<b>-2.538.324</b>	<b>-2.559.191</b>	<b>-2.559.191</b>
<b>18</b>	<b>= Ordentliches Ergebnis (Zeilen 10 und 17)</b>	<b>-2.645.255,20</b>	<b>-2.431.357</b>	<b>-2.505.231</b>	<b>-2.399.716</b>	<b>-2.387.446</b>	<b>-2.408.313</b>	<b>-2.408.313</b>
19	+ Finanzerträge	0,00	0	0	0	0	0	0
20	- Zinsen und sonstige Finanzaufwendungen	0,00	0	0	0	0	0	0
<b>21</b>	<b>= Finanzergebnis (Zeilen 19 und 20)</b>	<b>0,00</b>	<b>0</b>	<b>0</b>	<b>0</b>	<b>0</b>	<b>0</b>	<b>0</b>
<b>22</b>	<b>= Ergebnis der laufenden Verwaltungstätigkeit (Zeilen 18 und 21)</b>	<b>-2.645.255,20</b>	<b>-2.431.357</b>	<b>-2.505.231</b>	<b>-2.399.716</b>	<b>-2.387.446</b>	<b>-2.408.313</b>	<b>-2.408.313</b>
23	+ Außerordentliche Erträge	0,00	0	0	0	0	0	0
24	- Außerordentliche Aufwendungen	0,00	0	0	0	0	0	0
<b>25</b>	<b>= Außerordentliches Ergebnis (Zeilen 23 und 24)</b>	<b>0,00</b>	<b>0</b>	<b>0</b>	<b>0</b>	<b>0</b>	<b>0</b>	<b>0</b>
<b>26</b>	<b>= Ergebnis - vor Berücksichtigung der internen Leistungsbeziehungen - (Zeilen 22 und 25)</b>	<b>-2.645.255,20</b>	<b>-2.431.357</b>	<b>-2.505.231</b>	<b>-2.399.716</b>	<b>-2.387.446</b>	<b>-2.408.313</b>	<b>-2.408.313</b>
27	+ Erträge aus internen Leistungsbeziehungen	114.845,34	145.500	145.500	145.500	145.500	145.500	145.500
28	- Aufwendungen aus internen Leistungsbeziehungen	-5.992.046,86	-6.027.085	-6.027.085	-6.027.085	-6.027.085	-6.027.085	-6.027.085
<b>29</b>	<b>= Teilergebnis (Zeilen 26, 27 und 28)</b>	<b>-8.522.456,72</b>	<b>-8.312.942</b>	<b>-8.386.816</b>	<b>-8.281.301</b>	<b>-8.269.031</b>	<b>-8.289.898</b>	<b>-8.289.898</b>

# Teilfinanzplan

DEZ06

Dezernat 06

2122101

Förderschule

Nr.	Bezeichnung Investitionstätigkeiten	Jahresergebnis 2014	Haushaltsansatz		Verpflichtungs- ermächtigung	Finanzplanzeitraum		
			2015	2016		2017	2018	2019
1	+ Einzahlungen aus Zuwendungen für Investitionsmaßnahmen	10.000,00	1	1	0	1	1	1
2	+ Einzahlungen aus der Veräußerung von Sachanlagen	0,00	0	0	0	0	0	0
3	+ Einzahlungen aus der Veräußerung von Finanzanlagen	0,00	0	0	0	0	0	0
4	+ Einzahlungen aus Beiträgen u.ä. Entgelten	0,00	0	0	0	0	0	0
5	+ Sonstige Investitionseinzahlungen	0,00	0	0	0	0	0	0
<b>6</b>	<b>= Einzahlungen aus Investitionstätigkeit</b>	<b>10.000,00</b>	<b>1</b>	<b>1</b>	<b>0</b>	<b>1</b>	<b>1</b>	<b>1</b>
7	- Auszahlungen für den Erwerb von Grundstücken und Gebäuden	0,00	0	0	0	0	0	0
8	- Auszahlungen für Baumaßnahmen	0,00	0	0	0	0	0	0
9	- Auszahlungen für den Erwerb von beweglichem Anlagevermögen	-288.011,14	-249.564	-300.064	-76.029	-304.114	-268.064	-268.064
10	- Auszahlungen für den Erwerb von Finanzanlagen	0,00	0	0	0	0	0	0
11	- Auszahlungen von aktivierbaren Zuwendungen	0,00	0	0	0	0	0	0
12	- Sonstige Investitionsauszahlungen	0,00	0	0	0	0	0	0
<b>13</b>	<b>= Auszahlungen aus Investitionstätigkeit</b>	<b>-288.011,14</b>	<b>-249.564</b>	<b>-300.064</b>	<b>-76.029</b>	<b>-304.114</b>	<b>-268.064</b>	<b>-268.064</b>
<b>14</b>	<b>= Saldo aus Investitionstätigkeit Summe</b>	<b>-278.011,14</b>	<b>-249.563</b>	<b>-300.063</b>	<b>-76.029</b>	<b>-304.113</b>	<b>-268.063</b>	<b>-268.063</b>

# Übersicht der Investitionsmaßnahmen

DEZ06

Dezernat 06

2122101

Förderschule

	Jahresergebnis 2014	Haushaltsansatz		Verpflichtungs- ermächtigung	Finanzplanzeitraum			bisher bereitgestellt	Gesamtein- und -auszahlungen
		2015	2016		2017	2018	2019		
<b>Maßnahmenwertgrenze 250.000 EUR</b>									
<b>unterhalb Wertgrenze:</b>									
Einzahlungen aus Zuwendungen für Investitionsmaßnahmen	10.000,00	1	1	0	1	1	1	0	0
<b>Einzahlungen aus Investitionstätigkeit</b>	<b>10.000,00</b>	<b>1</b>	<b>1</b>	<b>0</b>	<b>1</b>	<b>1</b>	<b>1</b>	<b>0</b>	<b>0</b>
Auszahlungen für den Erwerb von beweglichem Anlagevermögen	-288.011,14	-249.564	-300.064	-76.029	-304.114	-268.064	-268.064	0	0
<b>Auszahlungen aus Investitionstätigkeit</b>	<b>-288.011,14</b>	<b>-249.564</b>	<b>-300.064</b>	<b>-76.029</b>	<b>-304.114</b>	<b>-268.064</b>	<b>-268.064</b>	<b>0</b>	<b>0</b>
<b>Saldo aus Investitionstätigkeit</b>	<b>-278.011,14</b>	<b>-249.563</b>	<b>-300.063</b>	<b>-76.029</b>	<b>-304.113</b>	<b>-268.063</b>	<b>-268.063</b>	<b>0</b>	<b>0</b>

## Produktbeschreibung

DEZ06

Dezernat 06

2123101

Berufskolleg

---

<b>Org.-Einheit</b>	zust.: A 4000 Schulverwaltungsamt bewirt.: A 4000 Schulverwaltungsamt
<b>Verantwortlich</b>	Schwindowski, Thomas
<b>Beschreibung</b>	Umsetzung des, den Schulträger betreffenden, Bildungs- und Erziehungsauftrages im Bereich des Berufskollegs
<b>Leistungen</b>	01 Sicherung eines ausreichenden und zeitgemäßen Sachmittel- und Raumangebotes
<b>Auftr.Grundl.</b>	Verfassung des Landes NRW, Schulgesetz NRW, Erlasse und Rechtsverordnungen des Ministeriums für Schule und Weiterbildung des Landes NRW, Ratsbeschlüsse
<b>Zielgruppen</b>	Insbesondere Schülerinnen und Schüler der Berufskollegs
<b>Produktziele</b>	01 Schaffung der Rahmenbeding. zur Sicherstellung eines den Auftragsgrundlagen entsprechenden und zeitgemäßen Schulbetriebs
<b>Vermerke</b>	Die Erträge aus der „Auflösung von Sonderposten für Zuwendungen“ (41610000) sowie die Aufwendungen für „bilanzielle Abschreibungen“ (Zeile 14) werden innerhalb der Produkte des Amtes 40 produktübergreifend zu einem speziellen Budget zusammengefasst. Die Erträge und Aufwendungen der Produkte des Amtes 40, die nicht bereits durch entsprechende Haushaltsplanvermerke einem generellen oder anderen speziellen Budget zugeordnet sind, werden zu einem speziellen Budget zusammengefasst. Konsumtive Einzahlungen und Auszahlungen sowie die Einzahlungen und Auszahlungen der Investitionstätigkeiten in den Übersichten der Investitionsmaßnahmen ober- und unterhalb der Wertgrenze von 250.000 EUR werden innerhalb der Produkte des Amtes 40 zu einem speziellen Budget zusammengefasst.

## Kennzahlen

DEZ06

Dezernat 06

2123101

Berufskolleg

### Werte der Indikatoren

Kennzahlen	Bezeichnung	Ist-Zahlen	Plan-Zahlen	
		2014	2015	2016
A00001	Aufwandsdeckungsgrad (Prozent)	4,01	1,38	1,46
A00002	Verwaltungs/Betriebsaufwand je Einwohner (Euro)	36,22	36,71	37,82
P00055	Städtischer Zuschuss pro Schüler/in (Euro)	818,51	809,65	835,31
L00061	Anzahl der Schulen (Anzahl n)	10,00	10,00	10,00
L00062	Anzahl der Schüler/innen (Anzahl n)	25.623,00	26.700,00	26.700,00
L00063	Anzahl der gebildeten Klassen/Kurse (Anzahl n)	1.204,00	1.240,00	1.240,00
N00016	Durchschnittliche Klassen-/Kursfrequenz (Anzahl n)	21,00	22,00	22,00
N00017	Aufw. Sach-/Dienstleistg. pro Schüler/in (Euro)	49,41	63,40	73,42

## Erläuterungen

DEZ06

Dezernat 06

2123101

Berufskolleg

### Teilergebnisplan:

#### Erträge

Zuwendungen und allgemeine Umlagen:

Privatrechtliche Leistungsentgelte:

Sonstige ordentliche Erträge:

Erträge aus internen Leistungsbeziehungen:

Spenden, Auflösung von Sonderposten für Zuweisungen

Mieterträge für Dienstwohnungen sowie Entgelte für die Nutzung von Schulräumen gem. der Benutzungsordnung für Räume und Schulhöfe, Entgelte von Teilnehmern, die den „Lernort Studio“ nicht als Pflichtfachteilnehmer nutzen

Schadensersatz nach Beschädigung oder Verlust von leihweise bereitgestellten Lernmitteln und Rückforderungen von den Schulgirokonten

Erträge aus der Nutzung von Schulräumen und Sporthallen durch städtische Dienststellen

#### Aufwendungen

Personalaufwendungen:

Versorgungsaufwendungen:

Aufwendungen für Sach- und Dienstleistungen:

Bilanzielle Abschreibungen:

Sonstige ordentliche Aufwendungen:

Aufwendungen aus internen Leistungsbeziehungen:

Bezüge, Beihilfen, regelmäßige Entgelte sowie Leistungsentgelte für tariflich Beschäftigte, Beiträge zu den Versorgungskassen / Sozialversicherungen, Zuführungen zu den Personalrückstellungen, Beiträge zu der Unfallkasse NRW

Versorgungsaufwendungen sowie Beihilfen für städtische Versorgungsempfänger, Zuführungen zu den Personalrückstellungen

Lehr- und Unterrichtsmittel, Kopieraufwendungen, Entsorgung und Reparatur von Hardware, Beschaffung von Lernmitteln, Entsorgung und Reinigung von Lernmitteln, Serviceleistungen der AWISTA und der Jugendberufshilfe Düsseldorf gGmbH, Durchführung des Schulsports in Schwimmbädern und Eissporthallen, Unterhaltung der nutzerspezifischen Anlagen auf Schulgrundstücken, Aufwendungen für Sachleistungen Schulorganisatorische Maßnahmen, Fahrzeugmanagement, Programmierwettbewerb „eSchool“, Unterhaltung und Dienstleistungen für „eSchool“, Vermietung von Schulräumen, Dienstleistung für Datennetze, Reparaturen an Mobiliar, Sonnenschutz und Geräten, Anschaffung von Mobiliar unter 60 EUR netto, Honorare „Lernort Studio“

Abschreibungen auf Betriebs- und Geschäftsausstattung, Fahrzeuge und geringwertige Wirtschaftsgüter

Anmietung von Räumen für schulische Zwecke, Umzüge der Schulen sowie der Schulhausmeister, Mieten für die Nutzung sportamtseigener Einrichtungen, Beitragserstattung Unfallkasse NRW und Kommunalen Arbeitgeberverband, Erstattungen an den Stadtbetrieb Zentrale Dienste, Rückzahlung zuviel erhaltener Zuweisungen

Mieten und Betriebskosten für Schulgebäude, Service Amt 62 und Amt 10

### Teilfinanzplan - Übersicht der Investitionsmaßnahmen:

oberhalb der Maßnahmenwertgrenze:

**700030007 – eSchool-Berufskolleg**

Beschaffung von Hard- und Software für den Schulbetrieb

**700140007 – Beschaffungen**

Beschaffung von Inventar, Lehr- und Unterrichtsmitteln, für den Schulbetrieb und nutzerspezifischen Anlagen auf Schulgrundstücken

**700230005 – Masterplan Schulen**

Beschaffung von Inventar sowie Lehr- und Unterrichtsmitteln im Rahmen des „Masterplan Schulen“

unterhalb der Maßnahmenwertgrenze:

Beschaffung von Geräten und Pflegefahrzeugen für den Schulbetrieb

# Teilergebnisplan

DEZ06

Dezernat 06

2123101

Berufskolleg

Nr.	Bezeichnung	Jahresergebnis		Haushaltsansatz		Finanzplanzeitraum		
		2014	2015	2016	2017	2018	2019	
1	+ Steuern und ähnliche Abgaben	0,00	0	0	0	0	0	0
2	+ Zuwendungen und allgemeine Umlagen	97.345,64	99.478	98.829	12.414	6.539	6.539	6.539
3	+ Sonstige Transfererträge	0,00	0	0	0	0	0	0
4	+ Öffentlich-rechtliche Leistungsentgelte	0,00	0	0	0	0	0	0
5	+ Privatrechtliche Leistungsentgelte	107.245,04	108.770	138.341	180.198	180.198	180.198	180.198
6	+ Kostenerstattungen und Kostenumlagen	0,00	0	0	0	0	0	0
7	+ Sonstige ordentliche Erträge	484.700,14	1.701	1.701	1.701	1.701	1.701	1.701
8	+ Aktivierte Eigenleistungen	0,00	0	0	0	0	0	0
9	+ Bestandsveränderungen (+/-)	0,00	0	0	0	0	0	0
<b>10</b>	<b>= Ordentliche Erträge</b>	<b>689.290,82</b>	<b>209.949</b>	<b>238.871</b>	<b>194.313</b>	<b>188.438</b>	<b>188.438</b>	<b>188.438</b>
11	- Personalaufwendungen	-3.024.609,07	-2.766.910	-2.733.110	-2.676.910	-2.690.710	-2.727.310	-2.727.310
12	- Versorgungsaufwendungen	-170.092,06	-138.900	-153.900	-153.200	-152.100	-159.700	-159.700
13	- Aufwendungen für Sach- und Dienstleistungen	-1.283.835,10	-1.729.950	-1.991.703	-2.927.503	-2.126.703	-2.026.703	-2.026.703
14	- Bilanzielle Abschreibungen	-1.730.706,88	-2.100.260	-2.627.942	-4.941.627	-2.801.566	-2.506.680	-2.506.680
15	- Transferaufwendungen	0,00	0	0	0	0	0	0
16	- Sonstige ordentliche Aufwendungen	-1.451.988,89	-1.012.767	-1.135.821	-1.135.821	-1.135.821	-1.135.821	-1.135.821
<b>17</b>	<b>= Ordentliche Aufwendungen</b>	<b>-7.661.232,00</b>	<b>-7.748.787</b>	<b>-8.642.476</b>	<b>-11.835.061</b>	<b>-8.906.900</b>	<b>-8.556.214</b>	<b>-8.556.214</b>
<b>18</b>	<b>= Ordentliches Ergebnis (Zeilen 10 und 17)</b>	<b>-6.971.941,18</b>	<b>-7.538.838</b>	<b>-8.403.605</b>	<b>-11.640.748</b>	<b>-8.718.462</b>	<b>-8.367.776</b>	<b>-8.367.776</b>
19	+ Finanzerträge	0,00	0	0	0	0	0	0
20	- Zinsen und sonstige Finanzaufwendungen	0,00	0	0	0	0	0	0
<b>21</b>	<b>= Finanzergebnis (Zeilen 19 und 20)</b>	<b>0,00</b>	<b>0</b>	<b>0</b>	<b>0</b>	<b>0</b>	<b>0</b>	<b>0</b>
<b>22</b>	<b>= Ergebnis der laufenden Verwaltungstätigkeit (Zeilen 18 und 21)</b>	<b>-6.971.941,18</b>	<b>-7.538.838</b>	<b>-8.403.605</b>	<b>-11.640.748</b>	<b>-8.718.462</b>	<b>-8.367.776</b>	<b>-8.367.776</b>
23	+ Außerordentliche Erträge	0,00	0	0	0	0	0	0
24	- Außerordentliche Aufwendungen	0,00	0	0	0	0	0	0
<b>25</b>	<b>= Außerordentliches Ergebnis (Zeilen 23 und 24)</b>	<b>0,00</b>	<b>0</b>	<b>0</b>	<b>0</b>	<b>0</b>	<b>0</b>	<b>0</b>
<b>26</b>	<b>= Ergebnis - vor Berücksichtigung der internen Leistungsbeziehungen - (Zeilen 22 und 25)</b>	<b>-6.971.941,18</b>	<b>-7.538.838</b>	<b>-8.403.605</b>	<b>-11.640.748</b>	<b>-8.718.462</b>	<b>-8.367.776</b>	<b>-8.367.776</b>
27	+ Erträge aus internen Leistungsbeziehungen	190.808,35	93.500	93.500	93.500	93.500	93.500	93.500
28	- Aufwendungen aus internen Leistungsbeziehungen	-14.189.157,21	-14.172.200	-14.172.200	-14.172.200	-14.172.200	-14.172.200	-14.172.200
<b>29</b>	<b>= Teilergebnis (Zeilen 26, 27 und 28)</b>	<b>-20.970.290,04</b>	<b>-21.617.538</b>	<b>-22.482.305</b>	<b>-25.719.448</b>	<b>-22.797.162</b>	<b>-22.446.476</b>	<b>-22.446.476</b>

# Teilfinanzplan

DEZ06

Dezernat 06

2123101

Berufskolleg

Nr.	Bezeichnung Investitionstätigkeiten	Jahresergebnis 2014	Haushaltsansatz		Verpflichtungs- ermächtigung	Finanzplanzeitraum		
			2015	2016		2017	2018	2019
1	+ Einzahlungen aus Zuwendungen für Investitionsmaßnahmen	0,00	1	1	0	1	1	1
2	+ Einzahlungen aus der Veräußerung von Sachanlagen	0,00	0	0	0	0	0	0
3	+ Einzahlungen aus der Veräußerung von Finanzanlagen	0,00	0	0	0	0	0	0
4	+ Einzahlungen aus Beiträgen u.ä. Entgelten	0,00	0	0	0	0	0	0
5	+ Sonstige Investitionseinzahlungen	0,00	0	0	0	0	0	0
<b>6</b>	<b>= Einzahlungen aus Investitionstätigkeit</b>	<b>0,00</b>	<b>1</b>	<b>1</b>	<b>0</b>	<b>1</b>	<b>1</b>	<b>1</b>
7	- Auszahlungen für den Erwerb von Grundstücken und Gebäuden	0,00	0	0	0	0	0	0
8	- Auszahlungen für Baumaßnahmen	0,00	0	0	0	0	0	0
9	- Auszahlungen für den Erwerb von beweglichem Anlagevermögen	-1.855.164,99	-2.087.820	-3.334.420	-1.822.681	-6.284.920	-2.869.420	-2.419.420
10	- Auszahlungen für den Erwerb von Finanzanlagen	0,00	0	0	0	0	0	0
11	- Auszahlungen von aktivierbaren Zuwendungen	0,00	0	0	0	0	0	0
12	- Sonstige Investitionsauszahlungen	0,00	0	0	0	0	0	0
<b>13</b>	<b>= Auszahlungen aus Investitionstätigkeit</b>	<b>-1.855.164,99</b>	<b>-2.087.820</b>	<b>-3.334.420</b>	<b>-1.822.681</b>	<b>-6.284.920</b>	<b>-2.869.420</b>	<b>-2.419.420</b>
<b>14</b>	<b>= Saldo aus Investitionstätigkeit Summe</b>	<b>-1.855.164,99</b>	<b>-2.087.819</b>	<b>-3.334.419</b>	<b>-1.822.681</b>	<b>-6.284.919</b>	<b>-2.869.419</b>	<b>-2.419.419</b>



# Übersicht der Investitionsmaßnahmen

DEZ06

Dezernat 06

2123101

Berufskolleg

	Jahresergebnis	Haushaltsansatz		Verpflichtungs- ermächtigung	Finanzplanzeitraum			bisher bereitgestellt	Gesamtein- und -auszahlungen
	2014	2015	2016		2017	2018	2019		
<b>Maßnahmenwertgrenze 250.000 EUR</b>									
<b>700030007: eSchool-Berufskolleg</b>									
Einzahlungen aus Zuwendungen für Investitionsmaßnahmen	0,00	1	1	0	1	1	1	0	0
<b>Einzahlungen aus Investitionstätigkeit</b>	<b>0,00</b>	<b>1</b>	<b>1</b>	<b>0</b>	<b>1</b>	<b>1</b>	<b>1</b>	<b>0</b>	<b>0</b>
Auszahlungen für den Erwerb von beweglichem Anlagevermögen	-640.451,87	-896.020	-896.020	-224.005	-896.020	-896.020	-896.020	0	0
<b>Auszahlungen aus Investitionstätigkeit</b>	<b>-640.451,87</b>	<b>-896.020</b>	<b>-896.020</b>	<b>-224.005</b>	<b>-896.020</b>	<b>-896.020</b>	<b>-896.020</b>	<b>0</b>	<b>0</b>
<b>Saldo aus Investitionstätigkeit</b>	<b>-640.451,87</b>	<b>-896.019</b>	<b>-896.019</b>	<b>-224.005</b>	<b>-896.019</b>	<b>-896.019</b>	<b>-896.019</b>	<b>0</b>	<b>0</b>
<b>700140007: Beschaffungen</b>									
<b>Einzahlungen aus Investitionstätigkeit</b>	<b>0,00</b>	<b>0</b>	<b>0</b>	<b>0</b>	<b>0</b>	<b>0</b>	<b>0</b>	<b>0</b>	<b>0</b>
Auszahlungen für den Erwerb von beweglichem Anlagevermögen	-786.711,00	-582.225	-893.825	-223.457	-893.825	-893.825	-893.825	0	0
<b>Auszahlungen aus Investitionstätigkeit</b>	<b>-786.711,00</b>	<b>-582.225</b>	<b>-893.825</b>	<b>-223.457</b>	<b>-893.825</b>	<b>-893.825</b>	<b>-893.825</b>	<b>0</b>	<b>0</b>
<b>Saldo aus Investitionstätigkeit</b>	<b>-786.711,00</b>	<b>-582.225</b>	<b>-893.825</b>	<b>-223.457</b>	<b>-893.825</b>	<b>-893.825</b>	<b>-893.825</b>	<b>0</b>	<b>0</b>
<b>700230005: MP Schulen, Berufskolleg</b>									
<b>Einzahlungen aus Investitionstätigkeit</b>	<b>0,00</b>	<b>0</b>	<b>0</b>	<b>0</b>	<b>0</b>	<b>0</b>	<b>0</b>	<b>0</b>	<b>0</b>
Auszahlungen für den Erwerb von beweglichem Anlagevermögen	-418.731,39	-541.600	-1.476.600	-1.358.225	-4.427.100	-1.011.600	-561.600	0	0
<b>Auszahlungen aus Investitionstätigkeit</b>	<b>-418.731,39</b>	<b>-541.600</b>	<b>-1.476.600</b>	<b>-1.358.225</b>	<b>-4.427.100</b>	<b>-1.011.600</b>	<b>-561.600</b>	<b>0</b>	<b>0</b>
<b>Saldo aus Investitionstätigkeit</b>	<b>-418.731,39</b>	<b>-541.600</b>	<b>-1.476.600</b>	<b>-1.358.225</b>	<b>-4.427.100</b>	<b>-1.011.600</b>	<b>-561.600</b>	<b>0</b>	<b>0</b>
<b>unterhalb Wertgrenze:</b>									
<b>Einzahlungen aus Investitionstätigkeit</b>	<b>0,00</b>	<b>0</b>	<b>0</b>	<b>0</b>	<b>0</b>	<b>0</b>	<b>0</b>	<b>0</b>	<b>0</b>
Auszahlungen für den Erwerb von beweglichem Anlagevermögen	-9.270,73	-67.975	-67.975	-16.994	-67.975	-67.975	-67.975	0	0
<b>Auszahlungen aus Investitionstätigkeit</b>	<b>-9.270,73</b>	<b>-67.975</b>	<b>-67.975</b>	<b>-16.994</b>	<b>-67.975</b>	<b>-67.975</b>	<b>-67.975</b>	<b>0</b>	<b>0</b>
<b>Saldo aus Investitionstätigkeit</b>	<b>-9.270,73</b>	<b>-67.975</b>	<b>-67.975</b>	<b>-16.994</b>	<b>-67.975</b>	<b>-67.975</b>	<b>-67.975</b>	<b>0</b>	<b>0</b>

## Produktbeschreibung

DEZ06

Dezernat 06

2124101

Schülerbeförderung

---

<b>Org.-Einheit</b>	zust.: A 4000 Schulverwaltungsamt bewirt.: A 4000 Schulverwaltungsamt
<b>Verantwortlich</b>	Richter, Jörg
<b>Beschreibung</b>	Erstattung von Schülerfahrkosten und Organisation des Schülerspezialverkehrs
<b>Leistungen</b>	01 Übernahme der Schülerfahrkosten für die Beförderung im ÖPNV 02 Beförderung im Sonderverkehr zu ausgelagerten Lernorten und Kostenübernahme 03 Vergabe von Fahraufträgen an Busunternehmen im Schülerspezialverkehr und Kostenübernahme
<b>Auftr.Grundl.</b>	Schulgesetz NRW, Schülerfahrkostenverordnung, Rats- und Schulausschussbeschlüsse
<b>Zielgruppen</b>	Schülerinnen und Schüler an den öffentlichen allgemeinbildenden Schulen, Förderschulen und Berufskollegs
<b>Produktziele</b>	01 Beförderung von Schülern/Schülerinnen mit öffentlichen Verkehrsmitteln (Leistung 01) 02 Sichere und zuverlässige Beförderung im Sonderverkehr zu Schulen und anderen Lernorten zu möglichst geringen Kosten (Leistung 02) 03 Sichere und zuverlässige Beförderung im Schülerspezialverkehr (Leistung 03)
<b>Vermerke</b>	Die Erträge aus der „Auflösung von Sonderposten für Zuwendungen“ (41610000) sowie die Aufwendungen für „bilanzielle Abschreibungen“ (Zeile 14) werden innerhalb der Produkte des Amtes 40 produktübergreifend zu einem speziellen Budget zusammengefasst. Die Erträge und Aufwendungen der Produkte des Amtes 40, die nicht bereits durch entsprechende Haushaltsplanvermerke einem generellen oder anderen speziellen Budget zugeordnet sind, werden zu einem speziellen Budget zusammengefasst. Konsumtive Einzahlungen und Auszahlungen sowie die Einzahlungen und Auszahlungen der Investitionstätigkeiten in den Übersichten der Investitionsmaßnahmen ober- und unterhalb der Wertgrenze von 250.000 EUR werden innerhalb der Produkte des Amtes 40 zu einem speziellen Budget zusammengefasst..

## Kennzahlen

DEZ06

Dezernat 06

2124101

Schülerbeförderung

### Werte der Indikatoren

Kennzahlen	Bezeichnung	Ist-Zahlen	Plan-Zahlen	
		2014	2015	2016
A00001	Aufwandsdeckungsgrad (Prozent)	1,74	2,32	2,06
A00002	Verwaltungs/Betriebsaufwand je Einwohner (Euro)	17,79	16,37	18,22
P00056	Anspruchsberechtigte für Nutzung ÖPNV (Anzahl n)	11.000,00	12.000,00	12.000,00
P00057	Fahrten im Sonderverkehr (Anzahl n)	22.000,00	27.000,00	22.000,00
P00058	Anspruchsberechtigte im Spezialverkehr (Anzahl n)	700,00	1.000,00	700,00
L00064	Aufwendungen für Monatsmarken des ÖPNV (Euro)	5.462.514,00	4.540.000,00	5.185.000,00
L00065	Aufwendungen im ÖPNV pro Schüler/in (Euro)	497,00	378,00	432,00
L00066	Aufwendungen für Sonderverkehr (Euro)	2.575.734,00	2.741.164,00	3.289.404,00
L00067	Aufwendungen im Sonderverkehr pro Fahrt (Euro)	117,00	102,00	150,00
L00068	Aufwendungen für Schülerspezialverkehr (Euro)	1.908.895,00	1.940.500,00	2.370.260,00
L00069	Aufwend.für Spezialverkehr je Schüler/in (Euro)	2.727,00	1.941,00	3.386,00

## Erläuterungen

DEZ06

Dezernat 06

2124101

Schülerbeförderung

### Teilergebnisplan:

#### **Erträge**

Zuwendungen und allgemeine Umlagen:

Privatrechtliche Leistungsentgelte:

Kostenerstattungen und Kostenumlagen:

Sonstige ordentliche Erträge:

Zuweisungen des Landes für laufende Zwecke

Ausgleich von Vermögensschäden durch Versicherungen

Erstattung von Aufwendungen für Familienheimfahrten behinderter Schülerinnen und Schüler

Rückzahlung überzahlter Fahrkostenbeiträge

#### **Aufwendungen**

Personalaufwendungen:

Versorgungsaufwendungen:

Aufwendungen für Sach- und Dienstleistungen:

Bilanzielle Abschreibungen:

Sonstige ordentliche Aufwendungen:

Aufwendungen aus internen Leistungsbeziehungen:

Bezüge, Beihilfen, regelmäßige Entgelte sowie Leistungsentgelte für tariflich Beschäftigte, Beiträge zu den Versorgungskassen / Sozialversicherungen, Zuführungen zu den Personalrückstellungen, Beiträge zu der Unfallkasse NRW

Versorgungsaufwendungen sowie Beihilfen für städtische Versorgungsempfänger, Zuführungen zu den Personalrückstellungen

Übernahme von Schülerbeförderungskosten durch den Schulträger

Abschreibungen auf Betriebs- und Geschäftsausstattung und geringwertige Wirtschaftsgüter

Beitragserstattung Kommunalen Arbeitgeberverband

Aufwendungen für interne Mieten und Betriebskosten, Service Amt 62 und Amt 10

### Teilfinanzplan - Übersicht der Investitionsmaßnahmen:

**Oberhalb der Maßnahmenwertgrenze:**

---

**unterhalb der Maßnahmenwertgrenze:**

Ergänzungs- und Neubeschaffung von Bildschirmarbeitsplätzen und Beschaffung von Inventar

# Teilergebnisplan

DEZ06

Dezernat 06

2124101

Schülerbeförderung

Nr.	Bezeichnung	Jahresergebnis		Haushaltsansatz		Finanzplanzeitraum		
		2014	2015	2016	2017	2018	2019	
1	+ Steuern und ähnliche Abgaben	0,00	0	0	0	0	0	0
2	+ Zuwendungen und allgemeine Umlagen	188.702,17	186.164	186.164	186.164	186.164	186.164	186.164
3	+ Sonstige Transfererträge	0,00	0	0	0	0	0	0
4	+ Öffentlich-rechtliche Leistungsentgelte	0,00	0	0	0	0	0	0
5	+ Privatrechtliche Leistungsentgelte	0,00	1.200	1.200	1.200	1.200	1.200	1.200
6	+ Kostenerstattungen und Kostenumlagen	0,00	7.000	7.000	7.000	7.000	7.000	7.000
7	+ Sonstige ordentliche Erträge	442,16	32.100	32.100	32.100	32.100	32.100	32.100
8	+ Aktivierte Eigenleistungen	0,00	0	0	0	0	0	0
9	+ Bestandsveränderungen (+/-)	0,00	0	0	0	0	0	0
<b>10</b>	<b>= Ordentliche Erträge</b>	<b>189.144,33</b>	<b>226.464</b>	<b>226.464</b>	<b>226.464</b>	<b>226.464</b>	<b>226.464</b>	<b>226.464</b>
11	- Personalaufwendungen	-579.527,02	-395.620	-448.120	-418.220	-420.120	-427.020	-427.020
12	- Versorgungsaufwendungen	-101.030,43	-67.700	-84.000	-74.200	-72.400	-74.800	-74.800
13	- Aufwendungen für Sach- und Dienstleistungen	-9.956.436,64	-9.223.174	-10.378.811	-10.379.811	-10.379.811	-10.379.811	-10.379.811
14	- Bilanzielle Abschreibungen	-14.546,74	-5.455	-505	-400	-400	-400	-400
15	- Transferaufwendungen	0,00	0	0	0	0	0	0
16	- Sonstige ordentliche Aufwendungen	-26.049,04	-5.460	-5.277	-5.277	-5.277	-5.277	-5.277
<b>17</b>	<b>= Ordentliche Aufwendungen</b>	<b>-10.677.589,87</b>	<b>-9.697.409</b>	<b>-10.916.713</b>	<b>-10.877.908</b>	<b>-10.878.008</b>	<b>-10.887.308</b>	<b>-10.887.308</b>
<b>18</b>	<b>= Ordentliches Ergebnis (Zeilen 10 und 17)</b>	<b>-10.488.445,54</b>	<b>-9.470.945</b>	<b>-10.690.249</b>	<b>-10.651.444</b>	<b>-10.651.544</b>	<b>-10.660.844</b>	<b>-10.660.844</b>
19	+ Finanzerträge	0,00	0	0	0	0	0	0
20	- Zinsen und sonstige Finanzaufwendungen	0,00	0	0	0	0	0	0
<b>21</b>	<b>= Finanzergebnis (Zeilen 19 und 20)</b>	<b>0,00</b>	<b>0</b>	<b>0</b>	<b>0</b>	<b>0</b>	<b>0</b>	<b>0</b>
<b>22</b>	<b>= Ergebnis der laufenden Verwaltungstätigkeit (Zeilen 18 und 21)</b>	<b>-10.488.445,54</b>	<b>-9.470.945</b>	<b>-10.690.249</b>	<b>-10.651.444</b>	<b>-10.651.544</b>	<b>-10.660.844</b>	<b>-10.660.844</b>
23	+ Außerordentliche Erträge	0,00	0	0	0	0	0	0
24	- Außerordentliche Aufwendungen	-3.070,49	0	0	0	0	0	0
<b>25</b>	<b>= Außerordentliches Ergebnis (Zeilen 23 und 24)</b>	<b>-3.070,49</b>	<b>0</b>	<b>0</b>	<b>0</b>	<b>0</b>	<b>0</b>	<b>0</b>
<b>26</b>	<b>= Ergebnis - vor Berücksichtigung der internen Leistungsbeziehungen - (Zeilen 22 und 25)</b>	<b>-10.491.516,03</b>	<b>-9.470.945</b>	<b>-10.690.249</b>	<b>-10.651.444</b>	<b>-10.651.544</b>	<b>-10.660.844</b>	<b>-10.660.844</b>
27	+ Erträge aus internen Leistungsbeziehungen	0,00	0	0	0	0	0	0
28	- Aufwendungen aus internen Leistungsbeziehungen	-56.386,82	-75.313	-75.313	-75.313	-75.313	-75.313	-75.313
<b>29</b>	<b>= Teilergebnis (Zeilen 26, 27 und 28)</b>	<b>-10.547.902,85</b>	<b>-9.546.258</b>	<b>-10.765.562</b>	<b>-10.726.757</b>	<b>-10.726.857</b>	<b>-10.736.157</b>	<b>-10.736.157</b>

# Teilfinanzplan

DEZ06

Dezernat 06

2124101

Schülerbeförderung

Nr.	Bezeichnung Investitionstätigkeiten	Jahresergebnis 2014	Haushaltsansatz		Verpflichtungs- ermächtigung	Finanzplanzeitraum		
			2015	2016		2017	2018	2019
1	+ Einzahlungen aus Zuwendungen für Investitionsmaßnahmen	0,00	0	0	0	0	0	0
2	+ Einzahlungen aus der Veräußerung von Sachanlagen	0,00	0	0	0	0	0	0
3	+ Einzahlungen aus der Veräußerung von Finanzanlagen	0,00	0	0	0	0	0	0
4	+ Einzahlungen aus Beiträgen u.ä. Entgelten	0,00	0	0	0	0	0	0
5	+ Sonstige Investitionseinzahlungen	0,00	0	0	0	0	0	0
<b>6</b>	<b>= Einzahlungen aus Investitionstätigkeit</b>	<b>0,00</b>	<b>0</b>	<b>0</b>	<b>0</b>	<b>0</b>	<b>0</b>	<b>0</b>
7	- Auszahlungen für den Erwerb von Grundstücken und Gebäuden	0,00	0	0	0	0	0	0
8	- Auszahlungen für Baumaßnahmen	0,00	0	0	0	0	0	0
9	- Auszahlungen für den Erwerb von beweglichem Anlagevermögen	0,00	-400	-400	-100	-400	-400	-400
10	- Auszahlungen für den Erwerb von Finanzanlagen	0,00	0	0	0	0	0	0
11	- Auszahlungen von aktivierbaren Zuwendungen	0,00	0	0	0	0	0	0
12	- Sonstige Investitionsauszahlungen	0,00	0	0	0	0	0	0
<b>13</b>	<b>= Auszahlungen aus Investitionstätigkeit</b>	<b>0,00</b>	<b>-400</b>	<b>-400</b>	<b>-100</b>	<b>-400</b>	<b>-400</b>	<b>-400</b>
<b>14</b>	<b>= Saldo aus Investitionstätigkeit Summe</b>	<b>0,00</b>	<b>-400</b>	<b>-400</b>	<b>-100</b>	<b>-400</b>	<b>-400</b>	<b>-400</b>

# Übersicht der Investitionsmaßnahmen

DEZ06

Dezernat 06

2124101

Schülerbeförderung

	Jahresergebnis	Haushaltsansatz		Verpflichtungs- ermächtigung	Finanzplanzeitraum			bisher bereitgestellt	Gesamtein- und -auszahlungen
	2014	2015	2016		2017	2018	2019		
<b>Maßnahmenwertgrenze 250.000 EUR</b>									
<b>unterhalb Wertgrenze:</b>									
<b>Einzahlungen aus Investitionstätigkeit</b>	<b>0,00</b>	<b>0</b>	<b>0</b>	<b>0</b>	<b>0</b>	<b>0</b>	<b>0</b>	<b>0</b>	<b>0</b>
Auszahlungen für den Erwerb von beweglichem Anlagevermögen	0,00	-400	-400	-100	-400	-400	-400	0	0
<b>Auszahlungen aus Investitionstätigkeit</b>	<b>0,00</b>	<b>-400</b>	<b>-400</b>	<b>-100</b>	<b>-400</b>	<b>-400</b>	<b>-400</b>	<b>0</b>	<b>0</b>
<b>Saldo aus Investitionstätigkeit</b>	<b>0,00</b>	<b>-400</b>	<b>-400</b>	<b>-100</b>	<b>-400</b>	<b>-400</b>	<b>-400</b>	<b>0</b>	<b>0</b>

## Produktbeschreibung

<b>DEZ06</b>	<b>Dezernat 06</b>
<b>2124201</b>	<b>Besondere Schulträgerangelegenheiten</b>
<b>Org.-Einheit</b>	zust.: A 4000 Schulverwaltungsamt bewirt.: A 4000 Schulverwaltungsamt
<b>Verantwortlich</b>	Hölsken, Jürgen
<b>Beschreibung</b>	Organisation und Durchführung besonderer schulformübergreifender Angelegenheiten
<b>Leistungen</b>	01 Schulentwicklungsplanung 02 Organisation von besonderen Förderangeboten 03 Schulpflichtüberwachung 04 Wilhelm-Heinrich-Riehlkolleg (Zuschusszahlungen)
<b>Auftr.Grundl.</b>	Verfassung des Landes NRW, Schulgesetz NRW, Erlasse und Rechtsverordnungen des Ministeriums für Schule und Weiterbildung des Landes NRW, Ratsbeschlüsse
<b>Zielgruppen</b>	Schülerinnen und Schüler Erziehungsberechtigte Erzieherinnen und Erzieher Lehrerinnen und Lehrer
<b>Produktziele</b>	01 Schaffung einer optimalen Handlungsgrundlage für schulorganisatorische Maßnahmen (Leistung 01) 02 Durchsetzung der gesetzlichen Bestimmungen zur Beachtung der Schulpflicht (Leistung 03) 03 Sicherung des schulischen Angebots "Riehl-Kolleg" (Leistung 04)
<b>Vermerke</b>	Die Erträge aus der „Auflösung von Sonderposten für Zuwendungen“ (41610000) sowie die Aufwendungen für „bilanzielle Abschreibungen“ (Zeile 14) werden innerhalb der Produkte des Amtes 40 produktübergreifend zu einem speziellen Budget zusammengefasst. Die Erträge und Aufwendungen der Produkte des Amtes 40, die nicht bereits durch entsprechende Haushaltsplanvermerke einem generellen oder anderen speziellen Budget zugeordnet sind, werden zu einem speziellen Budget zusammengefasst. Konsumtive Einzahlungen und Auszahlungen sowie die Einzahlungen und Auszahlungen der Investitionstätigkeiten in den Übersichten der Investitionsmaßnahmen ober- und unterhalb der Wertgrenze von 250.000 EUR werden innerhalb der Produkte des Amtes 40 zu einem speziellen Budget zusammengefasst.



## Kennzahlen

DEZ06

Dezernat 06

2124201

Besondere Schulträgerangelegenheiten

### Werte der Indikatoren

Kennzahlen	Bezeichnung	Ist-Zahlen	Plan-Zahlen	
		2014	2015	2016
A00001	Aufwandsdeckungsgrad (Prozent)	37,72	32,13	28,02
A00002	Verwaltungs/Betriebsaufwand je Einwohner (Euro)	1,97	1,71	1,79
A00003	Transferaufwand je Einwohner (Euro)	0,62	0,63	0,62
P00059	Anz. Schüler/innen allg.bildende Schulen (Anzahl n,n)	50.075,00	51.000,00	51.000,00
P00060	Anzahl der Zwangsgelder (Anzahl n,n)	25,00	17,00	30,00
P00061	Anzahl Schüler/innen des Riehl-Kollegs (Anzahl n,n)	361,00	380,00	380,00
P00303	Verfahren Schulpflichtüberwachung (Anzahl n,n)	2.796,00	2.027,00	3.356,00

## Erläuterungen

DEZ06

Dezernat 06

2124201

Besondere Schulträgerangelegenheiten

### Teilergebnisplan:

#### **Erträge**

Zuwendungen und allgemeine Umlagen:  
Privatrechtliche Leistungsentgelte:

Zuweisungen des Landes für bestimmte schulische Fördermaßnahmen, Zuweisungen für Studien- und Informationsfahrten  
Erträge aus der Veröffentlichung von Werbeanzeigen in den Informationsbroschüren über weiterführende Schulen, Erträge aus Teilnehmerentgelten für Förderkurse

Kostenerstattungen und Kostenumlagen:  
Sonstige ordentliche Erträge:

Erstattungen anteiliger Personalaufwendungen für das Riehl-Kolleg  
Rückzahlung Beiträge Riehl-Kolleg, Zwangsgelder

#### **Aufwendungen**

Personalaufwendungen:

Bezüge, Beihilfen, regelmäßige Entgelte sowie Leistungsentgelte für tariflich Beschäftigte, Beiträge zu den Versorgungskassen / Sozialversicherungen, Zuführungen zu den Personalrückstellungen, Beiträge zu der Unfallkasse NRW

Versorgungsaufwendungen:

Versorgungsaufwendungen sowie Beihilfen für städtische Versorgungsempfänger, Zuführungen zu den Personalrückstellungen

Aufwendungen für Sach- und Dienstleistungen:

Aufwendungen für Maßnahmen, die der Verbesserung des schulischen Managements, Modellversuchen und Projekten dienen, zur Kontaktpflege mit Schulpartnern im Rahmen von Städtepartnerschaften, Fahrten aus den Landeszuweisungen, Aufwendungen für Leistungsanreize für Schülerinnen und Schüler an Düsseldorfer Schulen, Fortbildungsbudget des Landes NRW, Honorare

Bilanzielle Abschreibungen:

Abschreibungen auf Betriebs- und Geschäftsausstattung, Fahrzeuge und geringwertige Wirtschaftsgüter

Transferaufwendungen:

Aufwendungen für „Brücke 2000“ sowie die Auflösung eines Rechnungsabgrenzungspostens

Sonstige ordentliche Aufwendungen:

Beträge an das Riehl-Kolleg, Beitragserstattung Kommunalen Arbeitgeberverband

Aufwendungen aus internen Leistungsbeziehungen:

Aufwendungen für interne Mieten und Betriebskosten, Service Amt 10

### Teilfinanzplan - Übersicht der Investitionsmaßnahmen:

**oberhalb der Maßnahmenwertgrenze:**

---

**unterhalb der Maßnahmenwertgrenze:**

Ergänzungs- und Neubeschaffung von Bildschirmarbeitsplätzen und Beschaffung von Inventar

# Teilergebnisplan

DEZ06

Dezernat 06

2124201

Besondere Schulträgerangelegenheiten

Nr.	Bezeichnung	Jahresergebnis	Haushaltsansatz		Finanzplanzeitraum		
		2014	2015	2016	2017	2018	2019
1	+ Steuern und ähnliche Abgaben	0,00	0	0	0	0	0
2	+ Zuwendungen und allgemeine Umlagen	525.117,62	374.725	333.333	0	0	0
3	+ Sonstige Transfererträge	0,00	0	0	0	0	0
4	+ Öffentlich-rechtliche Leistungsentgelte	0,00	0	0	0	0	0
5	+ Privatrechtliche Leistungsentgelte	12.315,50	28.500	28.500	28.500	28.500	28.500
6	+ Kostenerstattungen und Kostenumlagen	54.432,11	46.100	46.100	46.100	46.100	46.100
7	+ Sonstige ordentliche Erträge	-1.983,15	1	1	1	1	1
8	+ Aktivierte Eigenleistungen	0,00	0	0	0	0	0
9	+ Bestandsveränderungen (+/-)	0,00	0	0	0	0	0
<b>10</b>	<b>= Ordentliche Erträge</b>	<b>589.882,08</b>	<b>449.326</b>	<b>407.934</b>	<b>74.601</b>	<b>74.601</b>	<b>74.601</b>
11	- Personalaufwendungen	-270.584,64	-381.780	-449.380	-429.580	-435.080	-441.780
12	- Versorgungsaufwendungen	-55.517,41	-61.800	-68.100	-63.200	-64.600	-66.600
13	- Aufwendungen für Sach- und Dienstleistungen	-320.404,00	-39.775	-38.436	-38.436	-38.436	-38.436
14	- Bilanzielle Abschreibungen	-2.989,66	-1.265	-1.183	-686	-646	-646
15	- Transferaufwendungen	-376.325,00	-376.325	-376.325	-1.600	-1.600	-1.600
16	- Sonstige ordentliche Aufwendungen	-525.051,20	-457.142	-441.752	-441.752	-441.752	-441.752
<b>17</b>	<b>= Ordentliche Aufwendungen</b>	<b>-1.550.871,91</b>	<b>-1.318.087</b>	<b>-1.375.176</b>	<b>-975.254</b>	<b>-982.114</b>	<b>-990.814</b>
<b>18</b>	<b>= Ordentliches Ergebnis (Zeilen 10 und 17)</b>	<b>-960.989,83</b>	<b>-868.761</b>	<b>-967.242</b>	<b>-900.653</b>	<b>-907.513</b>	<b>-916.213</b>
19	+ Finanzerträge	0,00	0	0	0	0	0
20	- Zinsen und sonstige Finanzaufwendungen	0,00	0	0	0	0	0
<b>21</b>	<b>= Finanzergebnis (Zeilen 19 und 20)</b>	<b>0,00</b>	<b>0</b>	<b>0</b>	<b>0</b>	<b>0</b>	<b>0</b>
<b>22</b>	<b>= Ergebnis der laufenden Verwaltungstätigkeit (Zeilen 18 und 21)</b>	<b>-960.989,83</b>	<b>-868.761</b>	<b>-967.242</b>	<b>-900.653</b>	<b>-907.513</b>	<b>-916.213</b>
23	+ Außerordentliche Erträge	0,00	0	0	0	0	0
24	- Außerordentliche Aufwendungen	0,00	0	0	0	0	0
<b>25</b>	<b>= Außerordentliches Ergebnis (Zeilen 23 und 24)</b>	<b>0,00</b>	<b>0</b>	<b>0</b>	<b>0</b>	<b>0</b>	<b>0</b>
<b>26</b>	<b>= Ergebnis - vor Berücksichtigung der internen Leistungsbeziehungen - (Zeilen 22 und 25)</b>	<b>-960.989,83</b>	<b>-868.761</b>	<b>-967.242</b>	<b>-900.653</b>	<b>-907.513</b>	<b>-916.213</b>
27	+ Erträge aus internen Leistungsbeziehungen	0,00	0	0	0	0	0
28	- Aufwendungen aus internen Leistungsbeziehungen	-12.069,23	-80.440	-80.440	-80.440	-80.440	-80.440
<b>29</b>	<b>= Teilergebnis (Zeilen 26, 27 und 28)</b>	<b>-973.059,06</b>	<b>-949.201</b>	<b>-1.047.682</b>	<b>-981.093</b>	<b>-987.953</b>	<b>-996.653</b>

# Teilfinanzplan

DEZ06

Dezernat 06

2124201

Besondere Schulträgerangelegenheiten

Nr.	Bezeichnung Investitionstätigkeiten	Jahresergebnis 2014	Haushaltsansatz		Verpflichtungs- ermächtigung	Finanzplanzeitraum		
			2015	2016		2017	2018	2019
1	+ Einzahlungen aus Zuwendungen für Investitionsmaßnahmen	0,00	0	0	0	0	0	0
2	+ Einzahlungen aus der Veräußerung von Sachanlagen	0,00	0	0	0	0	0	0
3	+ Einzahlungen aus der Veräußerung von Finanzanlagen	0,00	0	0	0	0	0	0
4	+ Einzahlungen aus Beiträgen u.ä. Entgelten	0,00	0	0	0	0	0	0
5	+ Sonstige Investitionseinzahlungen	0,00	0	0	0	0	0	0
<b>6</b>	<b>= Einzahlungen aus Investitionstätigkeit</b>	<b>0,00</b>	<b>0</b>	<b>0</b>	<b>0</b>	<b>0</b>	<b>0</b>	<b>0</b>
7	- Auszahlungen für den Erwerb von Grundstücken und Gebäuden	0,00	0	0	0	0	0	0
8	- Auszahlungen für Baumaßnahmen	0,00	0	0	0	0	0	0
9	- Auszahlungen für den Erwerb von beweglichem Anlagevermögen	0,00	-100	-100	-25	-100	-100	-100
10	- Auszahlungen für den Erwerb von Finanzanlagen	0,00	0	0	0	0	0	0
11	- Auszahlungen von aktivierbaren Zuwendungen	0,00	0	0	0	0	0	0
12	- Sonstige Investitionsauszahlungen	0,00	0	0	0	0	0	0
<b>13</b>	<b>= Auszahlungen aus Investitionstätigkeit</b>	<b>0,00</b>	<b>-100</b>	<b>-100</b>	<b>-25</b>	<b>-100</b>	<b>-100</b>	<b>-100</b>
<b>14</b>	<b>= Saldo aus Investitionstätigkeit Summe</b>	<b>0,00</b>	<b>-100</b>	<b>-100</b>	<b>-25</b>	<b>-100</b>	<b>-100</b>	<b>-100</b>

# Übersicht der Investitionsmaßnahmen

DEZ06

Dezernat 06

2124201

Besondere Schulträgerangelegenheiten

	Jahresergebnis	Haushaltsansatz		Verpflichtungs- ermächtigung	Finanzplanzeitraum			bisher bereitgestellt	Gesamtein- und -auszahlungen
	2014	2015	2016		2017	2018	2019		
<b>Maßnahmenwertgrenze 250.000 EUR</b>									
<b>unterhalb Wertgrenze:</b>									
<b>Einzahlungen aus Investitionstätigkeit</b>	<b>0,00</b>	<b>0</b>	<b>0</b>	<b>0</b>	<b>0</b>	<b>0</b>	<b>0</b>	<b>0</b>	<b>0</b>
Auszahlungen für den Erwerb von beweglichem Anlagevermögen	0,00	-100	-100	-25	-100	-100	-100	0	0
<b>Auszahlungen aus Investitionstätigkeit</b>	<b>0,00</b>	<b>-100</b>	<b>-100</b>	<b>-25</b>	<b>-100</b>	<b>-100</b>	<b>-100</b>	<b>0</b>	<b>0</b>
<b>Saldo aus Investitionstätigkeit</b>	<b>0,00</b>	<b>-100</b>	<b>-100</b>	<b>-25</b>	<b>-100</b>	<b>-100</b>	<b>-100</b>	<b>0</b>	<b>0</b>

## Produktbeschreibung

DEZ06

Dezernat 06

2124202

Beratungsangebote

---

<b>Org.-Einheit</b>	zust.: A 4000 Schulverwaltungsamt bewirt.: A 4000 Schulverwaltungsamt
<b>Verantwortlich</b>	Luberichs, Bernd
<b>Beschreibung</b>	Organisation und Durchführung besonderer schulformübergreifender Bildungs- und Beratungsangebote
<b>Leistungen</b>	01 Organisation und Durchführung von besonderen Förderangeboten im Übergang Schule und Beruf/Hochschule 02 Förderung und Organisation von Programmen im Bereich Schule und Kultur 03 Bildungsberatung, Vergabe von Bildungsscheck und Bildungsprämie, Pflege einer Bildungsdatenbank
<b>Auftr.Grundl. Zielgruppen</b>	Verfassung des Landes NRW, Schulgesetz NRW, Erlasse und Rechtsnormen des Ministeriums für Schule und Weiterbildung des Landes NRW, Ratsbeschlüsse Vorschulkinder Schülerinnen und Schüler Erziehungsberechtigte Erzieherinnen und Erzieher Lehrerinnen und Lehrer Schulleiterinnen und Schulleiter Pädagogische Mitarbeiterinnen und Mitarbeiter Bürgerinnen und Bürger
<b>Produktziele</b>	01 Bestmögliche Serviceleistungen für Schülerinnen und Schüler bzw. Erziehungsberechtigte bei der Gestaltung des Übergangs Schule und Beruf/Hochschule 02 Optimierung des Lernangebots in den Bereichen Schule und Kultur 03 Minimierung von Bildungsabbrüchen durch Information und Beratung
<b>Vermerke</b>	Die Erträge aus der „Auflösung von Sonderposten für Zuwendungen“ (41610000) sowie die Aufwendungen für „bilanzielle Abschreibungen“ (Zeile 14) werden innerhalb der Produkte des Amtes 40 produktübergreifend zu einem speziellen Budget zusammengefasst. Die Erträge und Aufwendungen der Produkte des Amtes 40, die nicht bereits durch entsprechende Haushaltsplanvermerke einem generellen oder anderen speziellen Budget zugeordnet sind, werden zu einem speziellen Budget zusammengefasst. Konsumtive Einzahlungen und Auszahlungen sowie die Einzahlungen und Auszahlungen der Investitionstätigkeiten in den Übersichten der Investitionsmaßnahmen ober- und unterhalb der Wertgrenze von 250.000 EUR werden innerhalb der Produkte des Amtes 40 zu einem speziellen Budget zusammengefasst.

## Kennzahlen

DEZ06  
2124202

Dezernat 06  
Beratungsangebote

Werte der Indikatoren		Ist-Zahlen	Plan-Zahlen	
Kennzahlen	Bezeichnung	2014	2015	2016
A00001	Aufwandsdeckungsgrad (Prozent)	17,70	13,42	15,59
A00002	Verwaltungs/Betriebsaufwand je Einwohner (Euro)	1,92	1,83	1,52
A00003	Transferaufwand je Einwohner (Euro)	0,18	0,17	0,17
P00062	Anzahl Schulen mit Berufsorientierung (Anzahl n)	71,00	71,00	69,00
P00063	Schulen mit ergänz. Lernangeboten Kultur (Anzahl n)	155,00	160,00	160,00
L00072	Zahl der durchgeführten Veranstaltungen (Anzahl n)	256,00	300,00	0,00
L00073	Anfragen nach pädag.-psycholog. Beratung (Anzahl n)	1.200,00	1.200,00	0,00
L00074	Anzahl an pers.Beratungen + Diagnostiken (Anzahl n)	496,00	450,00	0,00
L00075	Anz. Lernpartnerschaften Schule-Betrieb (Anzahl n)	118,00	120,00	125,00
L00076	berufswahl-/ausbildungsfreundl. Schulen (Anzahl n)	37,00	50,00	40,00
L00077	Anz.zentral organis. Betriebserkundungen (Anzahl n)	5.371,00	4.500,00	11.500,00
L00078	Anzahl durchgeführter Kultur-Projekte (Anzahl n)	45,00	45,00	45,00
L00079	Anzahl der durchgeführten Beratungen (Anzahl n)	1.800,00	2.000,00	2.000,00
L00080	Anzahl der Bildungsschecks (Anzahl n)	0,00	130,00	50,00
L00081	Anzahl der Bildungsprämien (Anzahl n)	0,00	120,00	0,00

## Erläuterungen

DEZ06

Dezernat 06

2124202

Beratungsangebote

### Teilergebnisplan:

#### **Erträge**

Zuwendungen und allgemeine Umlagen:

Zuweisungen des Bundes für Bildungsprämien, Zuweisungen des Landes für Bildungsschecks

#### **Aufwendungen**

Personalaufwendungen:

Bezüge, Beihilfen, regelmäßige Entgelte sowie Leistungsentgelte für tariflich Beschäftigte, Beiträge zu den Versorgungskassen / Sozialversicherungen, Zuführungen zu den Personalrückstellungen, Beiträge zu der Unfallkasse NRW

Versorgungsaufwendungen:

Versorgungsaufwendungen sowie Beihilfen für städtische Versorgungsempfänger, Zuführungen zu den Personalrückstellungen

Aufwendungen für Sach- und Dienstleistungen:

Aufwendungen für Begabtenförderung, Aufwendungen für Programme im Bereich Schule und Kultur

Bilanzielle Abschreibungen:

Abschreibungen auf Betriebs- und Geschäftsausstattung und geringwertige Wirtschaftsgüter

Transferaufwendungen:

Mittel der Arbeitsagentur an das Kompetenzzentrum „Übergang Schule/Hochschule/Beruf“ für Maßnahmen der vertieften Berufswahlorientierung

Sonstige ordentliche Aufwendungen:

Beitragserstattung Kommunalen Arbeitgeberverband

Aufwendungen aus internen Leistungsbeziehungen:

Aufwendungen für interne Mieten und Betriebskosten, Service Amt 10

### Teilfinanzplan - Übersicht der Investitionsmaßnahmen:

**oberhalb der Maßnahmenwertgrenze:**

---

**unterhalb der Maßnahmenwertgrenze:**

Ergänzungs- und Neubeschaffung von Bildschirmarbeitsplätzen und Beschaffung von Inventar



# Teilergebnisplan

DEZ06

Dezernat 06

2124202

Beratungsangebote

Nr.	Bezeichnung	Jahresergebnis		Haushaltsansatz		Finanzplanzeitraum		
		2014	2015	2016	2017	2018	2019	
1	+ Steuern und ähnliche Abgaben	0,00	0	0	0	0	0	0
2	+ Zuwendungen und allgemeine Umlagen	225.642,12	158.298	158.298	158.298	158.298	158.298	158.298
3	+ Sonstige Transfererträge	0,00	0	0	0	0	0	0
4	+ Öffentlich-rechtliche Leistungsentgelte	0,00	0	0	0	0	0	0
5	+ Privatrechtliche Leistungsentgelte	0,00	2.000	0	0	0	0	0
6	+ Kostenerstattungen und Kostenumlagen	0,00	0	0	0	0	0	0
7	+ Sonstige ordentliche Erträge	46,88	0	0	0	0	0	0
8	+ Aktivierte Eigenleistungen	0,00	0	0	0	0	0	0
9	+ Bestandsveränderungen (+/-)	0,00	0	0	0	0	0	0
<b>10</b>	<b>= Ordentliche Erträge</b>	<b>225.689,00</b>	<b>160.298</b>	<b>158.298</b>	<b>158.298</b>	<b>158.298</b>	<b>158.298</b>	<b>158.298</b>
11	- Personalaufwendungen	-740.343,66	-634.150	-610.650	-588.950	-594.550	-603.050	-603.050
12	- Versorgungsaufwendungen	-101.362,01	-44.700	-65.100	-59.900	-59.800	-61.900	-61.900
13	- Aufwendungen für Sach- und Dienstleistungen	-239.912,00	-319.106	-145.906	-145.906	-145.906	-145.906	-145.906
14	- Bilanzielle Abschreibungen	-10.657,69	-4.929	-1.754	-1.203	-1.118	-1.118	-1.118
15	- Transferaufwendungen	-109.441,56	-101.301	-101.301	-101.301	-101.301	-101.301	-101.301
16	- Sonstige ordentliche Aufwendungen	-32.671,44	-901	-775	-775	-775	-775	-775
<b>17</b>	<b>= Ordentliche Aufwendungen</b>	<b>-1.234.388,36</b>	<b>-1.105.087</b>	<b>-925.486</b>	<b>-898.035</b>	<b>-903.450</b>	<b>-914.050</b>	<b>-914.050</b>
<b>18</b>	<b>= Ordentliches Ergebnis (Zeilen 10 und 17)</b>	<b>-1.008.699,36</b>	<b>-944.789</b>	<b>-767.188</b>	<b>-739.737</b>	<b>-745.152</b>	<b>-755.752</b>	<b>-755.752</b>
19	+ Finanzerträge	0,00	0	0	0	0	0	0
20	- Zinsen und sonstige Finanzaufwendungen	0,00	0	0	0	0	0	0
<b>21</b>	<b>= Finanzergebnis (Zeilen 19 und 20)</b>	<b>0,00</b>	<b>0</b>	<b>0</b>	<b>0</b>	<b>0</b>	<b>0</b>	<b>0</b>
<b>22</b>	<b>= Ergebnis der laufenden Verwaltungstätigkeit (Zeilen 18 und 21)</b>	<b>-1.008.699,36</b>	<b>-944.789</b>	<b>-767.188</b>	<b>-739.737</b>	<b>-745.152</b>	<b>-755.752</b>	<b>-755.752</b>
23	+ Außerordentliche Erträge	0,00	0	0	0	0	0	0
24	- Außerordentliche Aufwendungen	0,00	0	0	0	0	0	0
<b>25</b>	<b>= Außerordentliches Ergebnis (Zeilen 23 und 24)</b>	<b>0,00</b>	<b>0</b>	<b>0</b>	<b>0</b>	<b>0</b>	<b>0</b>	<b>0</b>
<b>26</b>	<b>= Ergebnis - vor Berücksichtigung der internen Leistungsbeziehungen - (Zeilen 22 und 25)</b>	<b>-1.008.699,36</b>	<b>-944.789</b>	<b>-767.188</b>	<b>-739.737</b>	<b>-745.152</b>	<b>-755.752</b>	<b>-755.752</b>
27	+ Erträge aus internen Leistungsbeziehungen	0,00	0	0	0	0	0	0
28	- Aufwendungen aus internen Leistungsbeziehungen	-33.526,68	-89.800	-89.800	-89.800	-89.800	-89.800	-89.800
<b>29</b>	<b>= Teilergebnis (Zeilen 26, 27 und 28)</b>	<b>-1.042.226,04</b>	<b>-1.034.589</b>	<b>-856.988</b>	<b>-829.537</b>	<b>-834.952</b>	<b>-845.552</b>	<b>-845.552</b>

# Teilfinanzplan

DEZ06

Dezernat 06

2124202

Beratungsangebote

Nr.	Bezeichnung Investitionstätigkeiten	Jahresergebnis 2014	Haushaltsansatz		Verpflichtungs- ermächtigung	Finanzplanzeitraum		
			2015	2016		2017	2018	2019
1	+ Einzahlungen aus Zuwendungen für Investitionsmaßnahmen	0,00	0	0	0	0	0	0
2	+ Einzahlungen aus der Veräußerung von Sachanlagen	0,00	0	0	0	0	0	0
3	+ Einzahlungen aus der Veräußerung von Finanzanlagen	0,00	0	0	0	0	0	0
4	+ Einzahlungen aus Beiträgen u.ä. Entgelten	0,00	0	0	0	0	0	0
5	+ Sonstige Investitionseinzahlungen	0,00	0	0	0	0	0	0
<b>6</b>	<b>= Einzahlungen aus Investitionstätigkeit</b>	<b>0,00</b>	<b>0</b>	<b>0</b>	<b>0</b>	<b>0</b>	<b>0</b>	<b>0</b>
7	- Auszahlungen für den Erwerb von Grundstücken und Gebäuden	0,00	0	0	0	0	0	0
8	- Auszahlungen für Baumaßnahmen	0,00	0	0	0	0	0	0
9	- Auszahlungen für den Erwerb von beweglichem Anlagevermögen	-3.032,74	-3.100	-100	-25	-100	-100	-100
10	- Auszahlungen für den Erwerb von Finanzanlagen	0,00	0	0	0	0	0	0
11	- Auszahlungen von aktivierbaren Zuwendungen	0,00	0	0	0	0	0	0
12	- Sonstige Investitionsauszahlungen	0,00	0	0	0	0	0	0
<b>13</b>	<b>= Auszahlungen aus Investitionstätigkeit</b>	<b>-3.032,74</b>	<b>-3.100</b>	<b>-100</b>	<b>-25</b>	<b>-100</b>	<b>-100</b>	<b>-100</b>
<b>14</b>	<b>= Saldo aus Investitionstätigkeit Summe</b>	<b>-3.032,74</b>	<b>-3.100</b>	<b>-100</b>	<b>-25</b>	<b>-100</b>	<b>-100</b>	<b>-100</b>

# Übersicht der Investitionsmaßnahmen

DEZ06

Dezernat 06

2124202

Beratungsangebote

	Jahresergebnis	Haushaltsansatz		Verpflichtungs- ermächtigung	Finanzplanzeitraum			bisher bereitgestellt	Gesamtein- und -auszahlungen
	2014	2015	2016		2017	2018	2019		
<b>Maßnahmenwertgrenze 250.000 EUR</b>									
<b>unterhalb Wertgrenze:</b>									
<b>Einzahlungen aus Investitionstätigkeit</b>	<b>0,00</b>	<b>0</b>	<b>0</b>	<b>0</b>	<b>0</b>	<b>0</b>	<b>0</b>	<b>0</b>	<b>0</b>
Auszahlungen für den Erwerb von beweglichem Anlagevermögen	-3.032,74	-3.100	-100	-25	-100	-100	-100	0	0
Auszahlungen von aktivierbaren Zuwendungen	0,00	0	0	0	0	0	0	0	0
<b>Auszahlungen aus Investitionstätigkeit</b>	<b>-3.032,74</b>	<b>-3.100</b>	<b>-100</b>	<b>-25</b>	<b>-100</b>	<b>-100</b>	<b>-100</b>	<b>0</b>	<b>0</b>
<b>Saldo aus Investitionstätigkeit</b>	<b>-3.032,74</b>	<b>-3.100</b>	<b>-100</b>	<b>-25</b>	<b>-100</b>	<b>-100</b>	<b>-100</b>	<b>0</b>	<b>0</b>

## Produktbeschreibung

DEZ06

Dezernat 06

2124203

Ganztagsangebote

---

<b>Org.-Einheit</b>	zust.: A 4000 Schulverwaltungsamt bewirt.: A 4000 Schulverwaltungsamt
<b>Verantwortlich</b>	Luberichs, Bernd
<b>Beschreibung</b>	Förderung von Ganztagsangeboten in Schulen
<b>Leistungen</b>	01 Bereitstellung von Ganztagsangeboten im Primarbereich 02 Sicherstellung der vertraglichen Rahmenbedingungen in der OGS 03 Unterstützung und Beratung bei Ganztagsangeboten in Schulen der SEK I 04 Auszahlung von Zuschüssen und Honoraren und Sicherstellung eines aussagekräftigen Verwendungsnachweissystems 05 Vernetzung der im Umfeld Schule Handelnden durch die Unterstützung von Qualitätszirkeln 06 Organisatorische Sicherstellung des Angebotes und der Ausgabe der Mittagsverpflegung in Schulen der SEK I incl. Abrechnung der Essensentgelte
<b>Auftr.Grundl. Zielgruppen</b>	Verfassung des Landes NRW, Schulgesetz NRW, Erlasse und Rechtsnormen des Ministeriums für Schule und Weiterbildung des Landes NRW, Ratsbeschlüsse Schülerinnen und Schüler Erziehungsberechtigte Lehrerinnen und Lehrer Pädagogisches Personal der Jugendhilfeträger in Schulen Bildungsanbieterinnen und -anbieter
<b>Produktziele</b>	01 Sicherung und Ausbau verlässlicher Bildungs- und Erziehungsangebote für Schülerinnen und Schüler 02 Bedarfsgerechtes Angebot von OGS-Plätzen sicherstellen 03 Ausbau und Sicherung der Versorgungsquote von mindestens 62 % in der OGS 04 Verbesserte Bildungsförderung durch Ganztagsangebote in Schulen der Primar- und Sekundarstufe I 05 Optimierung der Qualitätszirkelarbeit 06 Optimierung der Mittagsverpflegung in Schulen der SEK I
<b>Vermerke</b>	Die Erträge aus der „Auflösung von Sonderposten für Zuwendungen“ (41610000) sowie die Aufwendungen für „bilanzielle Abschreibungen“ (Zeile 14) werden innerhalb der Produkte des Amtes 40 produktübergreifend zu einem speziellen Budget zusammengefasst. Die Erträge und Aufwendungen der Produkte des Amtes 40, die nicht bereits durch entsprechende Haushaltsplanvermerke einem generellen oder anderen speziellen Budget zugeordnet sind, werden zu einem speziellen Budget zusammengefasst. Konsumtive Einzahlungen und Auszahlungen sowie die Einzahlungen und Auszahlungen der Investitionstätigkeiten in den Übersichten der Investitionsmaßnahmen ober- und unterhalb der Wertgrenze von 250.000 EUR werden innerhalb der Produkte des Amtes 40 zu einem speziellen Budget zusammengefasst.

## Kennzahlen

DEZ06  
2124203

Dezernat 06  
Ganztagsangebote

Werte der Indikatoren		Ist-Zahlen	Plan-Zahlen	
Kennzahlen	Bezeichnung	2014	2015	2016
A00001	Aufwandsdeckungsgrad (Prozent)	52,46	46,66	50,64
A00002	Verwaltungs/Betriebsaufwand je Einwohner (Euro)	57,28	59,05	64,44
P00064	Anz. Schulen mit offenen Ganzttag /OGS (Anzahl n)	94,00	94,00	89,00
P00065	Anz. Bildungsanbieter/innen in der OGS (Anzahl n)	1.152,00	827,00	900,00
P00066	Vereinb. außerunterrichtl. Angebot OGS (Anzahl n)	2.764,00	1.884,00	2.000,00
P00067	Anzahl der eingerichteten Gruppen in OGS (Anzahl n)	539,00	539,00	564,00
P00068	Anteil Ganztagsklassen an Gruppen in OGS (Prozent)	20,00	19,00	19,00
P00069	Anzahl der Plätze in OGS (Anzahl n)	13.475,00	13.475,00	14.100,00
P00070	Versorgungsquote in der OGS (Prozent)	63,00	63,73	63,00
P00071	TN an Betreuungsangeboten in Primarstufe (Anzahl n)	3.259,00	3.435,00	4.935,00
P00072	Anz. Schulen gebundener Ganzttag (Sek I) (Anzahl n)	25,00	25,00	25,00
P00073	Anteil der geb.Ganzttagsschulen in SEK I (Prozent)	40,00	38,00	38,00
L00082	Anz. TN an Fachtagungen/Qualitätszirkel (Anzahl n)	350,00	200,00	500,00
L00083	Anzahl der TN am Mittagessen (Sek.I) (Anzahl n)	4.509,00	4.705,00	4.554,00

## Erläuterungen

DEZ06

Dezernat 06

2124203

Ganztagsangebote

### Teilergebnisplan:

#### Erträge

Zuwendungen und allgemeine Umlagen:

Zuweisungen im Rahmen der Ganztags- und Betreuungsangebote, Zuwendungen des Amtes für soziale Sicherung und Integration für Mittagsverpflegung im Rahmen des Bildungspaketes (BuT) und des Landesprogramms „Alle Kinder essen mit“, Zuwendungen von Stiftungen im Rahmen des Projektes „Singpause“

Öffentlich-rechtliche Leistungsentgelte:

Gebühren „Offene Ganztagschule“

Privatrechtliche Leistungsentgelte:

Beiträge der Essensteilnehmer für die Mittagsverpflegung (ausgenommen sind Schulen für Geistigbehinderte)

#### Aufwendungen

Personalaufwendungen:

Bezüge, Beihilfen, regelmäßige Entgelte sowie Leistungsentgelte für tariflich Beschäftigte, Beiträge zu den Versorgungskassen / Sozialversicherungen, Zuführungen zu den Personalrückstellungen, Beiträge zu der Unfallkasse NRW

Versorgungsaufwendungen:

Versorgungsaufwendungen sowie Beihilfen für städtische Versorgungsempfänger, Zuführungen zu den Personalrückstellungen

Aufwendungen für Sach- und Dienstleistungen:

Aufwendungen für Ganztagsangebote und Mittagsverpflegung

Bilanzielle Abschreibungen:

Abschreibungen auf Betriebs- und Geschäftsausstattung, Fahrzeuge und geringwertige Wirtschaftsgüter

Sonstige ordentliche Aufwendungen:

Beitragserstattung Kommunaler Arbeitgeberverband

Aufwendungen aus internen Leistungsbeziehungen:

Aufwendungen für interne Mieten und Betriebskosten, Service Amt 10

### Teilfinanzplan - Übersicht der Investitionsmaßnahmen:

oberhalb der Maßnahmenwertgrenze:

---

unterhalb der Maßnahmenwertgrenze:

Ergänzungs- und Neubeschaffung von Bildschirmarbeitsplätzen und Beschaffung von Inventar

# Teilergebnisplan

DEZ06

Dezernat 06

2124203

Ganztagsangebote

Nr.	Bezeichnung	Jahresergebnis		Haushaltsansatz		Finanzplanzeitraum		
		2014	2015	2016	2017	2018	2019	
1	+ Steuern und ähnliche Abgaben	0,00	0	0	0	0	0	
2	+ Zuwendungen und allgemeine Umlagen	11.180.816,16	9.496.950	11.671.207	13.111.704	13.154.996	13.154.996	
3	+ Sonstige Transfererträge	0,00	0	0	0	0	0	
4	+ Öffentlich-rechtliche Leistungsentgelte	6.858.732,48	6.669.441	7.705.691	7.705.691	7.705.691	7.705.691	
5	+ Privatrechtliche Leistungsentgelte	91.134,76	283.735	309.095	309.095	309.095	309.095	
6	+ Kostenerstattungen und Kostenumlagen	0,00	0	0	0	0	0	
7	+ Sonstige ordentliche Erträge	1.344,23	0	0	0	0	0	
8	+ Aktivierte Eigenleistungen	0,00	0	0	0	0	0	
9	+ Bestandsveränderungen (+/-)	0,00	0	0	0	0	0	
<b>10</b>	<b>= Ordentliche Erträge</b>	<b>18.132.027,63</b>	<b>16.450.126</b>	<b>19.685.993</b>	<b>21.126.490</b>	<b>21.169.782</b>	<b>21.169.782</b>	
11	- Personalaufwendungen	-1.170.532,65	-995.711	-1.045.911	-987.911	-988.511	-1.004.311	
12	- Versorgungsaufwendungen	-197.942,13	-146.300	-162.100	-142.100	-134.300	-139.300	
13	- Aufwendungen für Sach- und Dienstleistungen	-32.844.384,71	-34.001.371	-37.567.384	-39.518.282	-40.082.179	-40.082.179	
14	- Bilanzielle Abschreibungen	-43.289,98	-16.700	-235	-235	-235	-235	
15	- Transferaufwendungen	0,00	0	0	0	0	0	
16	- Sonstige ordentliche Aufwendungen	-132.838,52	-20.789	-20.089	-20.089	-20.089	-20.089	
<b>17</b>	<b>= Ordentliche Aufwendungen</b>	<b>-34.388.987,99</b>	<b>-35.180.871</b>	<b>-38.795.719</b>	<b>-40.668.617</b>	<b>-41.225.314</b>	<b>-41.246.114</b>	
<b>18</b>	<b>= Ordentliches Ergebnis (Zeilen 10 und 17)</b>	<b>-16.256.960,36</b>	<b>-18.730.745</b>	<b>-19.109.726</b>	<b>-19.542.127</b>	<b>-20.055.532</b>	<b>-20.076.332</b>	
19	+ Finanzerträge	0,00	0	0	0	0	0	
20	- Zinsen und sonstige Finanzaufwendungen	0,00	0	0	0	0	0	
<b>21</b>	<b>= Finanzergebnis (Zeilen 19 und 20)</b>	<b>0,00</b>	<b>0</b>	<b>0</b>	<b>0</b>	<b>0</b>	<b>0</b>	
<b>22</b>	<b>= Ergebnis der laufenden Verwaltungstätigkeit (Zeilen 18 und 21)</b>	<b>-16.256.960,36</b>	<b>-18.730.745</b>	<b>-19.109.726</b>	<b>-19.542.127</b>	<b>-20.055.532</b>	<b>-20.076.332</b>	
23	+ Außerordentliche Erträge	0,00	0	0	0	0	0	
24	- Außerordentliche Aufwendungen	0,00	0	0	0	0	0	
<b>25</b>	<b>= Außerordentliches Ergebnis (Zeilen 23 und 24)</b>	<b>0,00</b>	<b>0</b>	<b>0</b>	<b>0</b>	<b>0</b>	<b>0</b>	
<b>26</b>	<b>= Ergebnis - vor Berücksichtigung der internen Leistungsbeziehungen - (Zeilen 22 und 25)</b>	<b>-16.256.960,36</b>	<b>-18.730.745</b>	<b>-19.109.726</b>	<b>-19.542.127</b>	<b>-20.055.532</b>	<b>-20.076.332</b>	
27	+ Erträge aus internen Leistungsbeziehungen	0,00	0	0	0	0	0	
28	- Aufwendungen aus internen Leistungsbeziehungen	-165.392,41	-77.090	-77.090	-77.090	-77.090	-77.090	
<b>29</b>	<b>= Teilergebnis (Zeilen 26, 27 und 28)</b>	<b>-16.422.352,77</b>	<b>-18.807.835</b>	<b>-19.186.816</b>	<b>-19.619.217</b>	<b>-20.132.622</b>	<b>-20.153.422</b>	

# Teilfinanzplan

DEZ06

Dezernat 06

2124203

Ganztagsangebote

Nr.	Bezeichnung Investitionstätigkeiten	Jahresergebnis 2014	Haushaltsansatz		Verpflichtungs- ermächtigung	Finanzplanzeitraum		
			2015	2016		2017	2018	2019
1	+ Einzahlungen aus Zuwendungen für Investitionsmaßnahmen	0,00	0	0	0	0	0	0
2	+ Einzahlungen aus der Veräußerung von Sachanlagen	0,00	0	0	0	0	0	0
3	+ Einzahlungen aus der Veräußerung von Finanzanlagen	0,00	0	0	0	0	0	0
4	+ Einzahlungen aus Beiträgen u.ä. Entgelten	0,00	0	0	0	0	0	0
5	+ Sonstige Investitionseinzahlungen	0,00	0	0	0	0	0	0
<b>6</b>	<b>= Einzahlungen aus Investitionstätigkeit</b>	<b>0,00</b>	<b>0</b>	<b>0</b>	<b>0</b>	<b>0</b>	<b>0</b>	<b>0</b>
7	- Auszahlungen für den Erwerb von Grundstücken und Gebäuden	0,00	0	0	0	0	0	0
8	- Auszahlungen für Baumaßnahmen	0,00	0	0	0	0	0	0
9	- Auszahlungen für den Erwerb von beweglichem Anlagevermögen	-4.176,34	-100	-100	-25	-100	-100	-100
10	- Auszahlungen für den Erwerb von Finanzanlagen	0,00	0	0	0	0	0	0
11	- Auszahlungen von aktivierbaren Zuwendungen	0,00	0	0	0	0	0	0
12	- Sonstige Investitionsauszahlungen	0,00	0	0	0	0	0	0
<b>13</b>	<b>= Auszahlungen aus Investitionstätigkeit</b>	<b>-4.176,34</b>	<b>-100</b>	<b>-100</b>	<b>-25</b>	<b>-100</b>	<b>-100</b>	<b>-100</b>
<b>14</b>	<b>= Saldo aus Investitionstätigkeit Summe</b>	<b>-4.176,34</b>	<b>-100</b>	<b>-100</b>	<b>-25</b>	<b>-100</b>	<b>-100</b>	<b>-100</b>



# Übersicht der Investitionsmaßnahmen

DEZ06

Dezernat 06

2124203

Ganztagsangebote

	Jahresergebnis	Haushaltsansatz		Verpflichtungs- ermächtigung	Finanzplanzeitraum			bisher bereitgestellt	Gesamtein- und -auszahlungen
	2014	2015	2016		2017	2018	2019		
<b>Maßnahmenwertgrenze 250.000 EUR</b>									
<b>unterhalb Wertgrenze:</b>									
<b>Einzahlungen aus Investitionstätigkeit</b>	<b>0,00</b>	<b>0</b>	<b>0</b>	<b>0</b>	<b>0</b>	<b>0</b>	<b>0</b>	<b>0</b>	<b>0</b>
Auszahlungen für den Erwerb von beweglichem Anlagevermögen	-4.176,34	-100	-100	-25	-100	-100	-100	0	0
<b>Auszahlungen aus Investitionstätigkeit</b>	<b>-4.176,34</b>	<b>-100</b>	<b>-100</b>	<b>-25</b>	<b>-100</b>	<b>-100</b>	<b>-100</b>	<b>0</b>	<b>0</b>
<b>Saldo aus Investitionstätigkeit</b>	<b>-4.176,34</b>	<b>-100</b>	<b>-100</b>	<b>-25</b>	<b>-100</b>	<b>-100</b>	<b>-100</b>	<b>0</b>	<b>0</b>

## Produktbeschreibung

DEZ06

Dezernat 06

2124210

BAföG

---

<b>Org.-Einheit</b>	zust.: A 5000 Amt für soziale Sicherung und Integration bewirt.: A 5000 Amt für soziale Sicherung und Integration
<b>Verantwortlich</b>	Wienen, Hartmut
<b>Beschreibung</b>	Auszubildende erhalten Leistungen nach dem Bundesausbildungsförderungsgesetz (BAföG), wenn ihr Lebensunterhalt und die für eine Ausbildung erforderlichen Mittel nicht durch ihr eigenes Einkommen und Vermögen sowie das Einkommen ihres Ehegatten und ihrer Eltern gedeckt wird. BAföG kann beim Besuch folgender Schulen beantragt werden: - weiterführende, allgemeinbildende Schulen - frühestens ab Klasse 10, sofern ein Leben im Haushalt der Eltern aus gesetzlich vorgegebenen Gründen nicht in Frage kommt - Schulen, die zu einem Berufsabschluss führen - Schulen der beruflichen Weiterbildung - Schulen des zweiten Bildungsweges Die Abwicklung erfolgt in kommunaler Trägerschaft als Aufgabe des Bundes.
<b>Leistungen</b>	01 BAföG
<b>Auftr.Grundl. Zielgruppen</b>	§ 45 i.V.m. § 40 BAföG 01 Schüler und Schülerinnen ab 10. Klasse, deren schulische Ausbildung nicht durch finanzielle Mittel der Familie sichergestellt ist
<b>Produktziele</b>	01 Finanzielle Sicherstellung der schulischen Ausbildung für Schüler und Schülerinnen ab 10. Klasse
<b>Vermerke</b>	Die Erträge und Aufwendungen der Produkte des Amtes 50, die nicht bereits durch entsprechende Haushaltsvermerke einem generellen oder anderen speziellen Budget zugeordnet sind, werden zu einem Budget zusammengefasst.

## Kennzahlen

DEZ06

Dezernat 06

2124210

Bafög

---

### Werte der Indikatoren

Kennzahlen	Bezeichnung	Ist-Zahlen	Plan-Zahlen	
		2014	2015	2016
A00001	Aufwandsdeckungsgrad (Prozent)	0,00	3,12	2,80
A00002	Verwaltungs/Betriebsaufwand je Einwohner (Euro)	0,00	1,06	1,17
A00003	Transferaufwand je Einwohner (Euro)	0,00	0,02	0,02
L00142	Anzahl der Personen die Bafög erhalten (Anzahl n)	0,00	1.800,00	1.700,00

## Erläuterungen

DEZ06

Dezernat 06

2124210

Bafög

### Teilergebnisplan:

#### **Erträge**

Sonstige Transfererträge:

Ersatz von sozialen Leistungen außerhalb von Einrichtungen

Kostenerstattungen und Kostenumlagen:

Erstattung und Umlage vom Land

Sonstige ordentliche Erträge:

Bußgelder

#### **Aufwendungen**

Personalaufwendungen:

Bezüge, Beihilfen, regelmäßige Entgelte sowie Leistungsentgelte für tariflich Beschäftigte, Beiträge zu den Versorgungskassen / Sozialversicherungen, Zuführungen zu den Personalrückstellungen

Versorgungsaufwendungen:

Versorgungsaufwendungen sowie Beihilfen für städtische Versorgungsempfänger, Zuführungen zu den Personalrückstellungen

Aufwendungen für Sach- und Dienstleistungen:

Erstattungen für Aufwendungen von Dritten aus laufender Verwaltungstätigkeit an Land

Erstattungen aus laufender Verwaltungstätigkeit an übrige Bereiche

Bilanzielle Abschreibungen:

Abschreibungen auf Sachanlagen und immaterielle Vermögensgegenstände

Transferaufwendungen:

Sonstige soziale Leistungen

Sonstige ordentliche Aufwendungen:

Besondere Aufwendungen für Beschäftigte, Geschäftsaufwendungen, Vorleistung und Weiterberechnung der Beiträge für den Kommunalen Arbeitgeberverband (KAV), Fernsprechgebühren, Zeitschriften, Bücher, etc., Wertveränderung Umlaufvermögen

Aufwendungen aus internen Leistungsbeziehungen:

Aufwendungen aus Internen Mieten und Betriebskosten, Personalverwaltung Service

### Teilfinanzplan - Übersicht der Investitionsmaßnahmen:

**oberhalb der Maßnahmenwertgrenze:**

---

**unterhalb der Maßnahmenwertgrenze:**

---

# Teilergebnisplan

DEZ06

Dezernat 06

2124210

Bafög

Nr.	Bezeichnung	Jahresergebnis	Haushaltsansatz		Finanzplanzeitraum		
		2014	2015	2016	2017	2018	2019
1	+ Steuern und ähnliche Abgaben	0,00	0	0	0	0	0
2	+ Zuwendungen und allgemeine Umlagen	0,00	0	0	0	0	0
3	+ Sonstige Transfererträge	0,00	1	1	1	1	1
4	+ Öffentlich-rechtliche Leistungsentgelte	0,00	0	0	0	0	0
5	+ Privatrechtliche Leistungsentgelte	0,00	0	0	0	0	0
6	+ Kostenerstattungen und Kostenumlagen	0,00	10.000	10.000	10.000	10.000	10.000
7	+ Sonstige ordentliche Erträge	0,00	10.000	10.000	10.000	10.000	10.000
8	+ Aktivierte Eigenleistungen	0,00	0	0	0	0	0
9	+ Bestandsveränderungen (+/-)	0,00	0	0	0	0	0
<b>10</b>	<b>= Ordentliche Erträge</b>	<b>0,00</b>	<b>20.001</b>	<b>20.001</b>	<b>20.001</b>	<b>20.001</b>	<b>20.001</b>
11	- Personalaufwendungen	0,00	-530.200	-585.200	-546.600	-553.600	-564.300
12	- Versorgungsaufwendungen	0,00	-97.300	-116.600	-104.700	-106.600	-111.200
13	- Aufwendungen für Sach- und Dienstleistungen	0,00	-1.501	-1.450	-1.450	-1.450	-1.450
14	- Bilanzielle Abschreibungen	0,00	-1.763	-1.763	-1.763	-1.763	-1.763
15	- Transferaufwendungen	0,00	-10.000	-10.000	-10.000	-10.000	-10.000
16	- Sonstige ordentliche Aufwendungen	0,00	-1	-1	-1	-1	-1
<b>17</b>	<b>= Ordentliche Aufwendungen</b>	<b>0,00</b>	<b>-640.765</b>	<b>-715.014</b>	<b>-664.514</b>	<b>-673.414</b>	<b>-688.714</b>
<b>18</b>	<b>= Ordentliches Ergebnis (Zeilen 10 und 17)</b>	<b>0,00</b>	<b>-620.764</b>	<b>-695.013</b>	<b>-644.513</b>	<b>-653.413</b>	<b>-668.713</b>
19	+ Finanzerträge	0,00	0	0	0	0	0
20	- Zinsen und sonstige Finanzaufwendungen	0,00	0	0	0	0	0
<b>21</b>	<b>= Finanzergebnis (Zeilen 19 und 20)</b>	<b>0,00</b>	<b>0</b>	<b>0</b>	<b>0</b>	<b>0</b>	<b>0</b>
<b>22</b>	<b>= Ergebnis der laufenden Verwaltungstätigkeit (Zeilen 18 und 21)</b>	<b>0,00</b>	<b>-620.764</b>	<b>-695.013</b>	<b>-644.513</b>	<b>-653.413</b>	<b>-668.713</b>
23	+ Außerordentliche Erträge	0,00	0	0	0	0	0
24	- Außerordentliche Aufwendungen	0,00	0	0	0	0	0
<b>25</b>	<b>= Außerordentliches Ergebnis (Zeilen 23 und 24)</b>	<b>0,00</b>	<b>0</b>	<b>0</b>	<b>0</b>	<b>0</b>	<b>0</b>
<b>26</b>	<b>= Ergebnis - vor Berücksichtigung der internen Leistungsbeziehungen - (Zeilen 22 und 25)</b>	<b>0,00</b>	<b>-620.764</b>	<b>-695.013</b>	<b>-644.513</b>	<b>-653.413</b>	<b>-668.713</b>
27	+ Erträge aus internen Leistungsbeziehungen	0,00	0	0	0	0	0
28	- Aufwendungen aus internen Leistungsbeziehungen	0,00	0	0	0	0	0
<b>29</b>	<b>= Teilergebnis (Zeilen 26, 27 und 28)</b>	<b>0,00</b>	<b>-620.764</b>	<b>-695.013</b>	<b>-644.513</b>	<b>-653.413</b>	<b>-668.713</b>



## Produktbeschreibung

<b>DEZ06</b>	<b>Dezernat 06</b>
<b>2124301</b>	<b>Schulamt für die Landeshauptstadt Düsseldorf -Verwaltungsfachliche Aufgaben-</b>
<b>Org.-Einheit</b>	zust.: A 4000 Schulverwaltungsamt bewirt.: A 4000 Schulverwaltungsamt
<b>Verantwortlich</b>	Hellweg-Schöler, Anja
<b>Beschreibung</b>	Wahrnehmung der verwaltungsfachlichen Aufgaben durch das Schulamt der Landeshauptstadt Düsseldorf
<b>Leistungen</b>	01 Personalsachbearbeitung der Lehrkräfte an Grundschulen 02 Einrichtung von Förderklassen und Fördergruppen von Migranten und Einweisung in diese Klassen und Gruppen 03 Organisation des herkunftssprachlichen Unterrichtes einschl. Lehrereinsatz 04 Durchführung von Ordnungswidrigkeitsverfahren (§ 126 Schulgesetz) für Grund-, Haupt- und Förderschulen 05 Durchführung des Verfahrens zur Feststellung sonderpädagogischen Förderbedarfs 06 Durchführung des Verfahrens zur Sprachstandsfeststellung zwei Jahre vor der Einschulung
<b>Auftr.Grundl. Zielgruppen</b>	Verfassung des Landes NRW, Schulgesetz NRW, Erlasse des Ministeriums für Schule und Weiterbildung des Landes NRW, Verordnungen, Verfügungen der Bezirksregierung Schülerinnen und Schüler der Grund-, Haupt- und Förderschulen Lehrerinnen und Lehrer der Grundschulen
<b>Produktziele</b>	Ausländische bzw. ausgesiedelte Schüler/-innen der Grund-, Haupt- und Förderschulen 01 Optimale Bearbeitung der Personalien der Lehrkräfte an Grundschulen (Leistung 01) 02 Bedarfsgerechte Bereitstellung von Seiteneinsteiger-/Spätaussiedlerklassen, sofern das Land NRW entsprech. Ressourcen bereitstellt (Leistung 02) 03 Bereitstellung eines bedarfsgerechten Angebots an herkunftssprachlichem Unterricht, sofern das Land NRW entspr. Ressourcen bereitstellt (Leistung 03) 04 Ahndung von Schulversäumnissen durch Bußgeldverfahren (Leistung 04) 05 Zeitnahe Bearbeitung der Verfahren zur Feststellung des sonderpädagogischen Förderbedarfs (Leistung 05) 06 Feststellung ausreichender Sprachkenntnisse für die Einschulung (Leistung 06)
<b>Vermerke</b>	Die Erträge aus der „Auflösung von Sonderposten für Zuwendungen“ (41610000) sowie die Aufwendungen für „bilanzielle Abschreibungen“ (Zeile 14) werden innerhalb der Produkte des Amtes 40 produktübergreifend zu einem speziellen Budget zusammengefasst. Die Erträge und Aufwendungen der Produkte des Amtes 40, die nicht bereits durch entsprechende Haushaltsplanvermerke einem generellen oder anderen speziellen Budget zugeordnet sind, werden zu einem speziellen Budget zusammengefasst. Konsumtive Einzahlungen und Auszahlungen sowie die Einzahlungen und Auszahlungen der Investitionstätigkeiten in den Übersichten der Investitionsmaßnahmen ober- und unterhalb der Wertgrenze von 250.000 EUR werden innerhalb der Produkte des Amtes 40 zu einem speziellen Budget zusammengefasst..

## Kennzahlen

DEZ06

Dezernat 06

2124301

Schulamt -Verwaltungsfachl. Aufgaben-

### Werte der Indikatoren

Kennzahlen	Bezeichnung	Ist-Zahlen	Plan-Zahlen	
		2014	2015	2016
A00001	Aufwandsdeckungsgrad (Prozent)	8,91	6,27	5,27
A00002	Verwaltungs/Betriebsaufwand je Einwohner (Euro)	1,41	1,20	1,42
P00074	Anzahl d. Kinder 2 Jahre vor Einschulung (Anzahl n)	5.647,00	5.800,00	5.700,00
P00075	Anzahl Seiteneinsteiger (ohne deutsch) (Anzahl n)	903,00	850,00	100,00
P00076	Anzahl der Bußgeldverfahren (Anzahl n,n)	398,00	420,00	430,00
L00084	Anzahl TN am herkunftsprachl. Unterricht (Anzahl n)	4.404,00	4.550,00	4.900,00
L00085	Anzahl der zu betreuenden Lehrkräfte (Anzahl n)	1.443,00	1.700,00	1.850,00
L00086	Anzahl der AOSF-Verfahren (Anzahl n)	676,00	640,00	680,00



## Erläuterungen

DEZ06

Dezernat 06

2124301

Schulamt -Verwaltungsfachl. Aufgaben-

### Teilergebnisplan:

#### **Erträge**

Zuwendungen und allgemeine Umlagen:

Zuweisungen vom Land für Nichtschülerprüfung

Sonstige ordentliche Erträge:

Bußgelder

#### **Aufwendungen**

Personalaufwendungen:

Bezüge, Beihilfen, regelmäßige Entgelte sowie Leistungsentgelte für tariflich Beschäftigte, Beiträge zu den Versorgungskassen / Sozialversicherungen, Zuführungen zu den Personalrückstellungen, Beiträge zu der Unfallkasse NRW

Versorgungsaufwendungen:

Versorgungsaufwendungen sowie Beihilfen für städtische Versorgungsempfänger, Zuführungen zu den Personalrückstellungen

Aufwendungen für Sach- und Dienstleistungen:

Honorare

Bilanzielle Abschreibungen:

Abschreibungen auf Betriebs- und Geschäftsausstattung und geringwertige Wirtschaftsgüter

Sonstige ordentliche Aufwendungen:

Aufwendungen für die Personalräte der Lehrerinnen und Lehrer, Ehrung von Lehrkräften, Kommunalen Arbeitgeberverband

Aufwendungen aus internen Leistungsbeziehungen:

Aufwendungen für interne Mieten und Betriebskosten, Service Amt 10

### Teilfinanzplan - Übersicht der Investitionsmaßnahmen:

**oberhalb der Maßnahmenwertgrenze:**

---

**unterhalb der Maßnahmenwertgrenze:**

Ergänzungs- und Neubeschaffung von Bildschirmarbeitsplätzen und Beschaffung von Inventar

# Teilergebnisplan

DEZ06

Dezernat 06

2124301

Schulamt -Verwaltungsfachl. Aufgaben-

Nr.	Bezeichnung	Jahresergebnis	Haushaltsansatz		Finanzplanzeitraum		
		2014	2015	2016	2017	2018	2019
1	+ Steuern und ähnliche Abgaben	0,00	0	0	0	0	0
2	+ Zuwendungen und allgemeine Umlagen	37.748,49	1	1	1	1	1
3	+ Sonstige Transfererträge	0,00	0	0	0	0	0
4	+ Öffentlich-rechtliche Leistungsentgelte	0,00	0	0	0	0	0
5	+ Privatrechtliche Leistungsentgelte	0,00	0	0	0	0	0
6	+ Kostenerstattungen und Kostenumlagen	0,00	0	0	0	0	0
7	+ Sonstige ordentliche Erträge	39.060,22	45.000	45.000	45.000	45.000	45.000
8	+ Aktivierte Eigenleistungen	0,00	0	0	0	0	0
9	+ Bestandsveränderungen (+/-)	0,00	0	0	0	0	0
<b>10</b>	<b>= Ordentliche Erträge</b>	<b>76.808,71</b>	<b>45.001</b>	<b>45.001</b>	<b>45.001</b>	<b>45.001</b>	<b>45.001</b>
11	- Personalaufwendungen	-663.862,54	-544.660	-654.260	-618.760	-627.160	-641.460
12	- Versorgungsaufwendungen	-118.090,20	-77.100	-103.600	-91.900	-94.300	-101.300
13	- Aufwendungen für Sach- und Dienstleistungen	-6.735,69	-846	-818	-818	-818	-818
14	- Bilanzielle Abschreibungen	-7.097,41	-1.120	-1.081	-843	-843	-843
15	- Transferaufwendungen	0,00	0	0	0	0	0
16	- Sonstige ordentliche Aufwendungen	-24.633,84	-5.519	-5.333	-5.333	-5.333	-5.333
<b>17</b>	<b>= Ordentliche Aufwendungen</b>	<b>-820.419,68</b>	<b>-629.245</b>	<b>-765.092</b>	<b>-717.654</b>	<b>-728.454</b>	<b>-749.754</b>
<b>18</b>	<b>= Ordentliches Ergebnis (Zeilen 10 und 17)</b>	<b>-743.610,97</b>	<b>-584.244</b>	<b>-720.091</b>	<b>-672.653</b>	<b>-683.453</b>	<b>-704.753</b>
19	+ Finanzerträge	0,00	0	0	0	0	0
20	- Zinsen und sonstige Finanzaufwendungen	0,00	0	0	0	0	0
<b>21</b>	<b>= Finanzergebnis (Zeilen 19 und 20)</b>	<b>0,00</b>	<b>0</b>	<b>0</b>	<b>0</b>	<b>0</b>	<b>0</b>
<b>22</b>	<b>= Ergebnis der laufenden Verwaltungstätigkeit (Zeilen 18 und 21)</b>	<b>-743.610,97</b>	<b>-584.244</b>	<b>-720.091</b>	<b>-672.653</b>	<b>-683.453</b>	<b>-704.753</b>
23	+ Außerordentliche Erträge	0,00	0	0	0	0	0
24	- Außerordentliche Aufwendungen	0,00	0	0	0	0	0
<b>25</b>	<b>= Außerordentliches Ergebnis (Zeilen 23 und 24)</b>	<b>0,00</b>	<b>0</b>	<b>0</b>	<b>0</b>	<b>0</b>	<b>0</b>
<b>26</b>	<b>= Ergebnis - vor Berücksichtigung der internen Leistungsbeziehungen - (Zeilen 22 und 25)</b>	<b>-743.610,97</b>	<b>-584.244</b>	<b>-720.091</b>	<b>-672.653</b>	<b>-683.453</b>	<b>-704.753</b>
27	+ Erträge aus internen Leistungsbeziehungen	0,00	0	0	0	0	0
28	- Aufwendungen aus internen Leistungsbeziehungen	-28.473,74	-88.960	-88.960	-88.960	-88.960	-88.960
<b>29</b>	<b>= Teilergebnis (Zeilen 26, 27 und 28)</b>	<b>-772.084,71</b>	<b>-673.204</b>	<b>-809.051</b>	<b>-761.613</b>	<b>-772.413</b>	<b>-793.713</b>

# Teilfinanzplan

DEZ06

Dezernat 06

2124301

Schulamt -Verwaltungsfachl. Aufgaben-

Nr.	Bezeichnung Investitionstätigkeiten	Jahresergebnis 2014	Haushaltsansatz		Verpflichtungs- ermächtigung	Finanzplanzeitraum		
			2015	2016		2017	2018	2019
1	+ Einzahlungen aus Zuwendungen für Investitionsmaßnahmen	0,00	0	0	0	0	0	0
2	+ Einzahlungen aus der Veräußerung von Sachanlagen	0,00	0	0	0	0	0	0
3	+ Einzahlungen aus der Veräußerung von Finanzanlagen	0,00	0	0	0	0	0	0
4	+ Einzahlungen aus Beiträgen u.ä. Entgelten	0,00	0	0	0	0	0	0
5	+ Sonstige Investitionseinzahlungen	0,00	0	0	0	0	0	0
<b>6</b>	<b>= Einzahlungen aus Investitionstätigkeit</b>	<b>0,00</b>	<b>0</b>	<b>0</b>	<b>0</b>	<b>0</b>	<b>0</b>	<b>0</b>
7	- Auszahlungen für den Erwerb von Grundstücken und Gebäuden	0,00	0	0	0	0	0	0
8	- Auszahlungen für Baumaßnahmen	0,00	0	0	0	0	0	0
9	- Auszahlungen für den Erwerb von beweglichem Anlagevermögen	0,00	-400	-400	-100	-400	-400	-400
10	- Auszahlungen für den Erwerb von Finanzanlagen	0,00	0	0	0	0	0	0
11	- Auszahlungen von aktivierbaren Zuwendungen	0,00	0	0	0	0	0	0
12	- Sonstige Investitionsauszahlungen	0,00	0	0	0	0	0	0
<b>13</b>	<b>= Auszahlungen aus Investitionstätigkeit</b>	<b>0,00</b>	<b>-400</b>	<b>-400</b>	<b>-100</b>	<b>-400</b>	<b>-400</b>	<b>-400</b>
<b>14</b>	<b>= Saldo aus Investitionstätigkeit Summe</b>	<b>0,00</b>	<b>-400</b>	<b>-400</b>	<b>-100</b>	<b>-400</b>	<b>-400</b>	<b>-400</b>

# Übersicht der Investitionsmaßnahmen

DEZ06

Dezernat 06

2124301

Schulamt -Verwaltungsfachl. Aufgaben-

	Jahresergebnis	Haushaltsansatz		Verpflichtungs- ermächtigung	Finanzplanzeitraum			bisher bereitgestellt	Gesamtein- und -auszahlungen
	2014	2015	2016		2017	2018	2019		
<b>Maßnahmenwertgrenze 250.000 EUR</b>									
<b>unterhalb Wertgrenze:</b>									
<b>Einzahlungen aus Investitionstätigkeit</b>	<b>0,00</b>	<b>0</b>	<b>0</b>	<b>0</b>	<b>0</b>	<b>0</b>	<b>0</b>	<b>0</b>	<b>0</b>
Auszahlungen für den Erwerb von beweglichem Anlagevermögen	0,00	-400	-400	-100	-400	-400	-400	0	0
<b>Auszahlungen aus Investitionstätigkeit</b>	<b>0,00</b>	<b>-400</b>	<b>-400</b>	<b>-100</b>	<b>-400</b>	<b>-400</b>	<b>-400</b>	<b>0</b>	<b>0</b>
<b>Saldo aus Investitionstätigkeit</b>	<b>0,00</b>	<b>-400</b>	<b>-400</b>	<b>-100</b>	<b>-400</b>	<b>-400</b>	<b>-400</b>	<b>0</b>	<b>0</b>

## **Produktbeschreibung**

DEZ06

Dezernat 06

2124302

Regionale Arbeitsstelle zur Förderung von Kindern / Jugendlichen aus Zuwanderfamilien

---

Org.-Einheit

Verantwortlich

Beschreibung

## Kennzahlen

DEZ06

Dezernat 06

2124302

RAA - Regionale Arbeitsstelle

---

### Werte der Indikatoren

Kennzahlen	Bezeichnung	Ist-Zahlen	Plan-Zahlen	
		2014	2015	2016
A00002	Verwaltungs/Betriebsaufwand je Einwohner (Euro)	0,01	0,00	0,00

## **Erläuterungen**

DEZ06

Dezernat 06

2124302

RAA - Regionale Arbeitsstelle

Teilergebnisplan:

Erträge

Aufwendungen

Teilfinanzplan - Übersicht der Investitionsmaßnahmen:

oberhalb der Maßnahmenwertgrenze: ---

unterhalb der Maßnahmenwertgrenze: ---

Das Produkt wird zukünftig unter 3135102 beim Amt 50 abgebildet.

# Teilergebnisplan

DEZ06

Dezernat 06

2124302

RAA - Regionale Arbeitsstelle

Nr.	Bezeichnung	Jahresergebnis	Haushaltsansatz		Finanzplanzeitraum		
		2014	2015	2016	2017	2018	2019
1	+ Steuern und ähnliche Abgaben	0,00	0	0	0	0	0
2	+ Zuwendungen und allgemeine Umlagen	0,00	0	0	0	0	0
3	+ Sonstige Transfererträge	0,00	0	0	0	0	0
4	+ Öffentlich-rechtliche Leistungsentgelte	0,00	0	0	0	0	0
5	+ Privatrechtliche Leistungsentgelte	0,00	0	0	0	0	0
6	+ Kostenerstattungen und Kostenumlagen	0,00	0	0	0	0	0
7	+ Sonstige ordentliche Erträge	0,00	0	0	0	0	0
8	+ Aktivierte Eigenleistungen	0,00	0	0	0	0	0
9	+ Bestandsveränderungen (+/-)	0,00	0	0	0	0	0
<b>10</b>	<b>= Ordentliche Erträge</b>	<b>0,00</b>	<b>0</b>	<b>0</b>	<b>0</b>	<b>0</b>	<b>0</b>
11	- Personalaufwendungen	0,00	0	0	0	0	0
12	- Versorgungsaufwendungen	0,00	0	0	0	0	0
13	- Aufwendungen für Sach- und Dienstleistungen	0,00	0	0	0	0	0
14	- Bilanzielle Abschreibungen	-333,21	0	0	0	0	0
15	- Transferaufwendungen	0,00	0	0	0	0	0
16	- Sonstige ordentliche Aufwendungen	-1.115,57	0	0	0	0	0
<b>17</b>	<b>= Ordentliche Aufwendungen</b>	<b>-1.448,78</b>	<b>0</b>	<b>0</b>	<b>0</b>	<b>0</b>	<b>0</b>
<b>18</b>	<b>= Ordentliches Ergebnis (Zeilen 10 und 17)</b>	<b>-1.448,78</b>	<b>0</b>	<b>0</b>	<b>0</b>	<b>0</b>	<b>0</b>
19	+ Finanzerträge	0,00	0	0	0	0	0
20	- Zinsen und sonstige Finanzaufwendungen	0,00	0	0	0	0	0
<b>21</b>	<b>= Finanzergebnis (Zeilen 19 und 20)</b>	<b>0,00</b>	<b>0</b>	<b>0</b>	<b>0</b>	<b>0</b>	<b>0</b>
<b>22</b>	<b>= Ergebnis der laufenden Verwaltungstätigkeit (Zeilen 18 und 21)</b>	<b>-1.448,78</b>	<b>0</b>	<b>0</b>	<b>0</b>	<b>0</b>	<b>0</b>
23	+ Außerordentliche Erträge	0,00	0	0	0	0	0
24	- Außerordentliche Aufwendungen	0,00	0	0	0	0	0
<b>25</b>	<b>= Außerordentliches Ergebnis (Zeilen 23 und 24)</b>	<b>0,00</b>	<b>0</b>	<b>0</b>	<b>0</b>	<b>0</b>	<b>0</b>
<b>26</b>	<b>= Ergebnis - vor Berücksichtigung der internen Leistungsbeziehungen - (Zeilen 22 und 25)</b>	<b>-1.448,78</b>	<b>0</b>	<b>0</b>	<b>0</b>	<b>0</b>	<b>0</b>
27	+ Erträge aus internen Leistungsbeziehungen	0,00	0	0	0	0	0
28	- Aufwendungen aus internen Leistungsbeziehungen	-2.791,95	0	0	0	0	0
<b>29</b>	<b>= Teilergebnis (Zeilen 26, 27 und 28)</b>	<b>-4.240,73</b>	<b>0</b>	<b>0</b>	<b>0</b>	<b>0</b>	<b>0</b>





## Produktbeschreibung

DEZ06

Dezernat 06

2124303

Schulpsychologie

---

<b>Org.-Einheit</b>	zust.: A 4061 Zentrum für Schulpsychologie bewirt.: A 4061 Zentrum für Schulpsychologie
<b>Verantwortlich</b>	Drewes, Stefan
<b>Beschreibung</b>	Spezifisches Beratungsangebot zu schulbezogenen Fragen und Problemen: - Interventionen bei Krisen im schulischen Umfeld  - Beratung, Diagnostik, Förderung, Behandlung bei Lern- und Leistungsstörungen, schulisch relevanten Verhaltensauffälligkeiten, Entwicklungsauffälligkeiten und psychischen Krisen, Fragen der Schullaufbahn und Wahl der Schulform  - Präventive Maßnahmen, Information und Öffentlichkeitsarbeit
<b>Leistungen</b>	01 Schulpsychologische Einzelfallhilfe 02 Einzelfallübergreifende Hilfen (Weiterentwicklung und fachliche Begleitung von Projekten und anderen präventiven Maßnahmen, Beratung von Lehrkräften und Schulen) 03 Prävention und Arbeit vor Ort 04 Krisenintervention in Schulen 05 Supervision und Coaching von Lehrkräften, Schulleitungen und pädagogischem Personal 06 Maßnahmen der Gewaltprävention an Schulen
<b>Auftr.Grundl.</b>	Rats- und Schulausschussbeschlüsse, Kooperationsvereinbarung mit dem Jugendamt, Vereinbarungen zwischen dem Land NRW und der Landeshauptstadt Düsseldorf vom 06.08.2007, 05.10.2009, 03.09.2011 und 17.09.2014.
<b>Zielgruppen</b>	Schülerinnen und Schüler Eltern Familien Lehrerinnen und Lehrer Sonstige Beteiligte Kooperationspartner in Schule und Jugendhilfe bei schulbezogenen Fragestellungen und Problemen Schulleiterinnen und Schulleiter Pädagogische Mitarbeiterinnen und Mitarbeiter im schulischen Umfeld
<b>Produktziele</b>	01 Optimierung der Lern- und Lebenssituation von Schülerinnen und Schülern sowie der erreichten Schulabschlüsse (Leistungen 01-05) 02 Minimierung von psychischen Störungen im schulischen Bereich und deren Auswirkungen auf schulische Leistungen (Leistungen 01-05) 03 Verbesserung der Information von Eltern und Lehrkräften über fördernde Lernbedingungen (Leistungen 01-05) 04 Weiterentwicklung der psychologischen Kompetenz von Lehrerinnen und Lehrern (Leistungen 01-05)

## Kennzahlen

DEZ06  
2124303

Dezernat 06  
Schulpsychologie

Werte der Indikatoren		Ist-Zahlen	Plan-Zahlen	
Kennzahlen	Bezeichnung	2014	2015	2016
A00001	Aufwandsdeckungsgrad (Prozent)	0,01	0,03	0,13
A00002	Verwaltungs/Betriebsaufwand je Einwohner (Euro)	3,55	2,86	3,29
P00086	Schüler (inkl. Privatsch. und Berufsk.) (Anzahl n)	86.905,00	88.350,00	89.700,00
P00087	Dipl.-Psycholog. (Vollzeitstellen) (Anzahl n,n)	19,00	19,00	19,00
P00088	Schüler/innen pro Diplom-Psychologe/in (Anzahl n)	4.574,00	4.650,00	4.700,00
P00089	Versorgungsgrad - bezog. Mindeststandard (Prozent)	109,00	108,00	0,00
P00090	Schulen (inkl. Privatsch. und Berufk.) (Anzahl n)	182,00	175,00	181,00
P00091	Schulen pro Psychol. (ohne spez. Aufg.) (Anzahl n)	12,00	12,00	11,00

## Erläuterungen

DEZ06

Dezernat 06

2124303

Schulpsychologie

### Teilergebnisplan:

#### **Erträge**

Privatrechtliche Leistungsentgelte:

Erträge aus Verkauf, sonstige privatrechtliche Leistungsentgelte

#### **Aufwendungen**

Personalaufwendungen:

Bezüge, Beihilfen, regelmäßige Entgelte sowie Leistungsentgelte für tariflich Beschäftigte, Beiträge zu den Versorgungskassen / Sozialversicherungen, Zuführungen zu den Personalrückstellungen, Beiträge zu der Unfallkasse NRW

Versorgungsaufwendungen:

Versorgungsaufwendungen sowie Beihilfen für städtische Versorgungsempfänger, Zuführungen zu den Personalrückstellungen

Aufwendungen für Sach- und Dienstleistungen:

Aufwendungen für sonstige Sachleistungen, Aufwendungen für sonstige Dienstleistungen, Bewirtschaftung der Grundstücke und baulichen Anlagen, Unterhaltung des sonstigen beweglichen Vermögens

Bilanzielle Abschreibungen:

Abschreibungen auf Sachanlagen, immaterielle Vermögensgegenstände und geringwertige Wirtschaftsgüter

Sonstige ordentliche Aufwendungen:

Besondere Aufwendungen für Beschäftigte, Geschäftsaufwendungen, Vorleistung und Weiterberechnung von Beiträgen des Kommunalen Arbeitgeberverbandes NRW, Fernspreckgebühren

Aufwendungen aus internen Leistungsbeziehungen:

Aufwendungen für interne Mieten und Betriebskosten, Service Amt 10

### Teilfinanzplan - Übersicht der Investitionsmaßnahmen:

**oberhalb der Maßnahmenwertgrenze:**

---

**unterhalb der Maßnahmenwertgrenze:**

Beschaffung und Ersatz von Test- und Therapiematerial, Erwerb von beweglichen Sachen des Anlagevermögens

# Teilergebnisplan

DEZ06

Dezernat 06

2124303

Schulpsychologie

Nr.	Bezeichnung	Jahresergebnis		Haushaltsansatz		Finanzplanzeitraum		
		2014	2015	2016	2017	2018	2019	
1	+ Steuern und ähnliche Abgaben	0,00	0	0	0	0	0	0
2	+ Zuwendungen und allgemeine Umlagen	0,00	0	0	0	0	0	0
3	+ Sonstige Transfererträge	0,00	0	0	0	0	0	0
4	+ Öffentlich-rechtliche Leistungsentgelte	0,00	0	0	0	0	0	0
5	+ Privatrechtliche Leistungsentgelte	132,05	500	2.500	2.500	2.500	2.500	2.500
6	+ Kostenerstattungen und Kostenumlagen	0,00	0	0	0	0	0	0
7	+ Sonstige ordentliche Erträge	0,00	0	0	0	0	0	0
8	+ Aktivierte Eigenleistungen	0,00	0	0	0	0	0	0
9	+ Bestandsveränderungen (+/-)	0,00	0	0	0	0	0	0
<b>10</b>	<b>= Ordentliche Erträge</b>	<b>132,05</b>	<b>500</b>	<b>2.500</b>	<b>2.500</b>	<b>2.500</b>	<b>2.500</b>	<b>2.500</b>
11	- Personalaufwendungen	-1.518.042,27	-1.251.791	-1.420.491	-1.362.791	-1.381.391	-1.399.791	-1.399.791
12	- Versorgungsaufwendungen	-289.556,43	-110.600	-135.400	-108.800	-113.600	-117.100	-117.100
13	- Aufwendungen für Sach- und Dienstleistungen	-22.250,60	-43.990	-126.356	-126.356	-126.356	-126.356	-126.356
14	- Bilanzielle Abschreibungen	-14.139,73	-7.924	-10.924	-8.924	-8.824	-8.824	-8.824
15	- Transferaufwendungen	0,00	0	0	0	0	0	0
16	- Sonstige ordentliche Aufwendungen	-31.518,48	-30.213	-29.218	-29.218	-29.218	-29.218	-29.218
<b>17</b>	<b>= Ordentliche Aufwendungen</b>	<b>-1.875.507,51</b>	<b>-1.444.518</b>	<b>-1.722.389</b>	<b>-1.636.089</b>	<b>-1.659.389</b>	<b>-1.681.289</b>	<b>-1.681.289</b>
<b>18</b>	<b>= Ordentliches Ergebnis (Zeilen 10 und 17)</b>	<b>-1.875.375,46</b>	<b>-1.444.018</b>	<b>-1.719.889</b>	<b>-1.633.589</b>	<b>-1.656.889</b>	<b>-1.678.789</b>	<b>-1.678.789</b>
19	+ Finanzerträge	0,00	0	0	0	0	0	0
20	- Zinsen und sonstige Finanzaufwendungen	0,00	0	0	0	0	0	0
<b>21</b>	<b>= Finanzergebnis (Zeilen 19 und 20)</b>	<b>0,00</b>	<b>0</b>	<b>0</b>	<b>0</b>	<b>0</b>	<b>0</b>	<b>0</b>
<b>22</b>	<b>= Ergebnis der laufenden Verwaltungstätigkeit (Zeilen 18 und 21)</b>	<b>-1.875.375,46</b>	<b>-1.444.018</b>	<b>-1.719.889</b>	<b>-1.633.589</b>	<b>-1.656.889</b>	<b>-1.678.789</b>	<b>-1.678.789</b>
23	+ Außerordentliche Erträge	0,00	0	0	0	0	0	0
24	- Außerordentliche Aufwendungen	0,00	0	0	0	0	0	0
<b>25</b>	<b>= Außerordentliches Ergebnis (Zeilen 23 und 24)</b>	<b>0,00</b>	<b>0</b>	<b>0</b>	<b>0</b>	<b>0</b>	<b>0</b>	<b>0</b>
<b>26</b>	<b>= Ergebnis - vor Berücksichtigung der internen Leistungsbeziehungen - (Zeilen 22 und 25)</b>	<b>-1.875.375,46</b>	<b>-1.444.018</b>	<b>-1.719.889</b>	<b>-1.633.589</b>	<b>-1.656.889</b>	<b>-1.678.789</b>	<b>-1.678.789</b>
27	+ Erträge aus internen Leistungsbeziehungen	0,00	0	0	0	0	0	0
28	- Aufwendungen aus internen Leistungsbeziehungen	-263.465,18	-262.469	-262.469	-262.469	-262.469	-262.469	-262.469
<b>29</b>	<b>= Teilergebnis (Zeilen 26, 27 und 28)</b>	<b>-2.138.840,64</b>	<b>-1.706.487</b>	<b>-1.982.358</b>	<b>-1.896.058</b>	<b>-1.919.358</b>	<b>-1.941.258</b>	<b>-1.941.258</b>

# Teilfinanzplan

DEZ06

Dezernat 06

2124303

Schulpsychologie

Nr.	Bezeichnung Investitionstätigkeiten	Jahresergebnis 2014	Haushaltsansatz		Verpflichtungs- ermächtigung	Finanzplanzeitraum		
			2015	2016		2017	2018	2019
1	+ Einzahlungen aus Zuwendungen für Investitionsmaßnahmen	0,00	0	0	0	0	0	0
2	+ Einzahlungen aus der Veräußerung von Sachanlagen	0,00	0	0	0	0	0	0
3	+ Einzahlungen aus der Veräußerung von Finanzanlagen	0,00	0	0	0	0	0	0
4	+ Einzahlungen aus Beiträgen u.ä. Entgelten	0,00	0	0	0	0	0	0
5	+ Sonstige Investitionseinzahlungen	0,00	0	0	0	0	0	0
<b>6</b>	<b>= Einzahlungen aus Investitionstätigkeit</b>	<b>0,00</b>	<b>0</b>	<b>0</b>	<b>0</b>	<b>0</b>	<b>0</b>	<b>0</b>
7	- Auszahlungen für den Erwerb von Grundstücken und Gebäuden	0,00	0	0	0	0	0	0
8	- Auszahlungen für Baumaßnahmen	0,00	0	0	0	0	0	0
9	- Auszahlungen für den Erwerb von beweglichem Anlagevermögen	-13.682,95	-5.799	-8.799	-1.450	-8.799	-8.799	-8.799
10	- Auszahlungen für den Erwerb von Finanzanlagen	0,00	0	0	0	0	0	0
11	- Auszahlungen von aktivierbaren Zuwendungen	0,00	0	0	0	0	0	0
12	- Sonstige Investitionsauszahlungen	0,00	0	0	0	0	0	0
<b>13</b>	<b>= Auszahlungen aus Investitionstätigkeit</b>	<b>-13.682,95</b>	<b>-5.799</b>	<b>-8.799</b>	<b>-1.450</b>	<b>-8.799</b>	<b>-8.799</b>	<b>-8.799</b>
<b>14</b>	<b>= Saldo aus Investitionstätigkeit Summe</b>	<b>-13.682,95</b>	<b>-5.799</b>	<b>-8.799</b>	<b>-1.450</b>	<b>-8.799</b>	<b>-8.799</b>	<b>-8.799</b>

# Übersicht der Investitionsmaßnahmen

DEZ06

Dezernat 06

2124303

Schulpsychologie

	Jahresergebnis	Haushaltsansatz		Verpflichtungs- ermächtigung	Finanzplanzeitraum			bisher bereitgestellt	Gesamtein- und -auszahlungen
	2014	2015	2016		2017	2018	2019		
<b>Maßnahmenwertgrenze 250.000 EUR</b>									
<b>unterhalb Wertgrenze:</b>									
<b>Einzahlungen aus Investitionstätigkeit</b>	<b>0,00</b>	<b>0</b>	<b>0</b>	<b>0</b>	<b>0</b>	<b>0</b>	<b>0</b>	<b>0</b>	<b>0</b>
Auszahlungen für den Erwerb von beweglichem Anlagevermögen	-13.682,95	-5.799	-8.799	-1.450	-8.799	-8.799	-8.799	0	0
<b>Auszahlungen aus Investitionstätigkeit</b>	<b>-13.682,95</b>	<b>-5.799</b>	<b>-8.799</b>	<b>-1.450</b>	<b>-8.799</b>	<b>-8.799</b>	<b>-8.799</b>	<b>0</b>	<b>0</b>
<b>Saldo aus Investitionstätigkeit</b>	<b>-13.682,95</b>	<b>-5.799</b>	<b>-8.799</b>	<b>-1.450</b>	<b>-8.799</b>	<b>-8.799</b>	<b>-8.799</b>	<b>0</b>	<b>0</b>

## Produktbeschreibung

DEZ06

Dezernat 06

2124304

Medienzentrum, Schulgarten

---

<b>Org.-Einheit</b>	zust.: A 4000 Schulverwaltungsamt bewirt.: A 4000 Schulverwaltungsamt
<b>Verantwortlich</b>	Hölsken, Jürgen
<b>Beschreibung</b>	Medienzentrum / Schulgarten
<b>Leistungen</b>	01 Medienzentrum (städtische Angelegenheiten) 02 Betriebsführung des städtischen Schulgartens
<b>Auftr.Grundl.</b>	Verfassung des Landes NRW, Schulgesetz NRW, Ratsbeschlüsse
<b>Zielgruppen</b>	Schülerinnen und Schüler Erziehungsberechtigte Erzieherinnen und Erzieher Lehrerinnen und Lehrer Vorschulkinder
<b>Produktziele</b>	01 Kooperation mit dem Landschaftsverband Rheinland (LVR) bezogen auf den gemeinsamen Betrieb des Medienzentrums (Leistung 01) 02 Optimierung des Lernangebotes des Schulgartens (Leistung 02)
<b>Vermerke</b>	Die Erträge aus der „Auflösung von Sonderposten für Zuwendungen“ (41610000) sowie die Aufwendungen für „bilanzielle Abschreibungen“ (Zeile 14) werden innerhalb der Produkte des Amtes 40 produktübergreifend zu einem speziellen Budget zusammengefasst. Die Erträge und Aufwendungen der Produkte des Amtes 40, die nicht bereits durch entsprechende Haushaltsplanvermerke einem generellen oder anderen speziellen Budget zugeordnet sind, werden zu einem speziellen Budget zusammengefasst. Konsumtive Einzahlungen und Auszahlungen sowie die Einzahlungen und Auszahlungen der Investitionstätigkeiten in den Übersichten der Investitionsmaßnahmen ober- und unterhalb der Wertgrenze von 250.000 EUR werden innerhalb der Produkte des Amtes 40 zu einem speziellen Budget zusammengefasst..



## Kennzahlen

DEZ06

Dezernat 06

2124304

Medienzentrum, Schulgarten

### Werte der Indikatoren

Kennzahlen	Bezeichnung	Ist-Zahlen	Plan-Zahlen	
		2014	2015	2016
A00001	Aufwandsdeckungsgrad (Prozent)	1,26	0,12	0,12
A00002	Verwaltungs/Betriebsaufwand je Einwohner (Euro)	1,76	1,75	1,74
P00092	Anz. Schulen mit OGS-Gruppen (Anzahl n)	10,00	10,00	10,00
L00070	Anzahl der Führungen im Schulgarten (Anzahl n)	192,00	180,00	180,00
L00071	Anzahl TN an Führungen durch Schulgarten (Anzahl n)	4.671,00	4.500,00	4.500,00
L00087	Anzahl der Medienproduktionen (Anzahl n)	64,00	30,00	30,00
L00088	Anz. neuproduzierter/ archivierter Fotos (Anzahl n)	3.711,00	5.000,00	5.000,00
L00089	Anzahl der Beratungen im Medienzentrum (Anzahl n)	1.871,00	2.300,00	2.300,00
L00090	Anzahl der verliehenen Medien (Anzahl n)	10.359,00	10.000,00	10.000,00

## Erläuterungen

DEZ06

Dezernat 06

2124304

Medienzentrum, Schulgarten

### Teilergebnisplan:

#### **Erträge:**

Zuwendungen und allgemeine Umlagen:

Auflösung Sonderposten für Zuwendungen

#### **Aufwendungen**

Personalaufwendungen:

Bezüge, Beihilfen, regelmäßige Entgelte sowie Leistungsentgelte für tariflich Beschäftigte, Beiträge zu den Versorgungskassen / Sozialversicherungen, Zuführungen zu den Personalrückstellungen, Beiträge zu der Unfallkasse NRW

Versorgungsaufwendungen:

Versorgungsaufwendungen sowie Beihilfen für städtische Versorgungsempfänger, Zuführungen zu den Personalrückstellungen

Aufwendungen für Sach- und Dienstleistungen:

Aufwendungen für die Sachmittelausstattung des Zentralschulgartens, Erstattungen an den Landschaftsverband für das gemeinsam getragene Medienzentrum

Bilanzielle Abschreibungen:

Abschreibungen auf Betriebs- und Geschäftsausstattung, Fahrzeuge und geringwertige Wirtschaftsgüter

Aufwendungen aus internen Leistungsbeziehungen:

Aufwendungen für interne Mieten und Betriebskosten

### Teilfinanzplan - Übersicht der Investitionsmaßnahmen:

**oberhalb der Maßnahmenwertgrenze:**

---

**unterhalb der Maßnahmenwertgrenze:**

Ergänzungs- und Neubeschaffung von Bildschirmarbeitsplätzen und Beschaffung von Inventar, Sachmittelausstattung für den Zentralschulgarten

# Teilergebnisplan

DEZ06

Dezernat 06

2124304

Medienzentrum, Schulgarten

Nr.	Bezeichnung	Jahresergebnis		Haushaltsansatz		Finanzplanzeitraum		
		2014	2015	2016	2017	2018	2019	
1	+ Steuern und ähnliche Abgaben	0,00	0	0	0	0	0	0
2	+ Zuwendungen und allgemeine Umlagen	1.770,75	1.265	1.265	1.265	1.265	1.265	1.265
3	+ Sonstige Transfererträge	0,00	0	0	0	0	0	0
4	+ Öffentlich-rechtliche Leistungsentgelte	0,00	0	0	0	0	0	0
5	+ Privatrechtliche Leistungsentgelte	0,00	0	0	0	0	0	0
6	+ Kostenerstattungen und Kostenumlagen	0,00	0	0	0	0	0	0
7	+ Sonstige ordentliche Erträge	12.114,53	0	0	0	0	0	0
8	+ Aktivierte Eigenleistungen	0,00	0	0	0	0	0	0
9	+ Bestandsveränderungen (+/-)	0,00	0	0	0	0	0	0
<b>10</b>	<b>= Ordentliche Erträge</b>	<b>13.885,28</b>	<b>1.265</b>	<b>1.265</b>	<b>1.265</b>	<b>1.265</b>	<b>1.265</b>	<b>1.265</b>
11	- Personalaufwendungen	-314.368,01	-301.710	-327.610	-325.210	-146.610	-148.310	-148.310
12	- Versorgungsaufwendungen	-6.444,46	-800	-5.800	-5.400	-4.700	-4.800	-4.800
13	- Aufwendungen für Sach- und Dienstleistungen	-708.822,16	-706.388	-682.606	-682.606	-6.173	-6.173	-6.173
14	- Bilanzielle Abschreibungen	-12.498,85	-5.793	-5.880	-6.266	-6.665	-6.665	-6.665
15	- Transferaufwendungen	0,00	0	0	0	0	0	0
16	- Sonstige ordentliche Aufwendungen	-5.201,59	0	0	0	0	0	0
<b>17</b>	<b>= Ordentliche Aufwendungen</b>	<b>-1.047.335,07</b>	<b>-1.014.691</b>	<b>-1.021.896</b>	<b>-1.019.482</b>	<b>-164.148</b>	<b>-165.948</b>	<b>-165.948</b>
<b>18</b>	<b>= Ordentliches Ergebnis (Zeilen 10 und 17)</b>	<b>-1.033.449,79</b>	<b>-1.013.426</b>	<b>-1.020.631</b>	<b>-1.018.217</b>	<b>-162.883</b>	<b>-164.683</b>	<b>-164.683</b>
19	+ Finanzerträge	0,00	0	0	0	0	0	0
20	- Zinsen und sonstige Finanzaufwendungen	0,00	0	0	0	0	0	0
<b>21</b>	<b>= Finanzergebnis (Zeilen 19 und 20)</b>	<b>0,00</b>	<b>0</b>	<b>0</b>	<b>0</b>	<b>0</b>	<b>0</b>	<b>0</b>
<b>22</b>	<b>= Ergebnis der laufenden Verwaltungstätigkeit (Zeilen 18 und 21)</b>	<b>-1.033.449,79</b>	<b>-1.013.426</b>	<b>-1.020.631</b>	<b>-1.018.217</b>	<b>-162.883</b>	<b>-164.683</b>	<b>-164.683</b>
23	+ Außerordentliche Erträge	0,00	0	0	0	0	0	0
24	- Außerordentliche Aufwendungen	0,00	0	0	0	0	0	0
<b>25</b>	<b>= Außerordentliches Ergebnis (Zeilen 23 und 24)</b>	<b>0,00</b>	<b>0</b>	<b>0</b>	<b>0</b>	<b>0</b>	<b>0</b>	<b>0</b>
<b>26</b>	<b>= Ergebnis - vor Berücksichtigung der internen Leistungsbeziehungen - (Zeilen 22 und 25)</b>	<b>-1.033.449,79</b>	<b>-1.013.426</b>	<b>-1.020.631</b>	<b>-1.018.217</b>	<b>-162.883</b>	<b>-164.683</b>	<b>-164.683</b>
27	+ Erträge aus internen Leistungsbeziehungen	0,00	0	0	0	0	0	0
28	- Aufwendungen aus internen Leistungsbeziehungen	-12.130,28	-27.700	-27.700	-27.700	-27.700	-27.700	-27.700
<b>29</b>	<b>= Teilergebnis (Zeilen 26, 27 und 28)</b>	<b>-1.045.580,07</b>	<b>-1.041.126</b>	<b>-1.048.331</b>	<b>-1.045.917</b>	<b>-190.583</b>	<b>-192.383</b>	<b>-192.383</b>

# Teilfinanzplan

DEZ06

Dezernat 06

2124304

Medienzentrum, Schulgarten

Nr.	Bezeichnung Investitionstätigkeiten	Jahresergebnis 2014	Haushaltsansatz		Verpflichtungs- ermächtigung	Finanzplanzeitraum		
			2015	2016		2017	2018	2019
1	+ Einzahlungen aus Zuwendungen für Investitionsmaßnahmen	0,00	0	0	0	0	0	0
2	+ Einzahlungen aus der Veräußerung von Sachanlagen	0,00	0	0	0	0	0	0
3	+ Einzahlungen aus der Veräußerung von Finanzanlagen	0,00	0	0	0	0	0	0
4	+ Einzahlungen aus Beiträgen u.ä. Entgelten	0,00	0	0	0	0	0	0
5	+ Sonstige Investitionseinzahlungen	0,00	0	0	0	0	0	0
<b>6</b>	<b>= Einzahlungen aus Investitionstätigkeit</b>	<b>0,00</b>	<b>0</b>	<b>0</b>	<b>0</b>	<b>0</b>	<b>0</b>	<b>0</b>
7	- Auszahlungen für den Erwerb von Grundstücken und Gebäuden	0,00	0	0	0	0	0	0
8	- Auszahlungen für Baumaßnahmen	0,00	0	0	0	0	0	0
9	- Auszahlungen für den Erwerb von beweglichem Anlagevermögen	-3.940,26	-4.091	-4.091	-1.023	-4.091	-4.091	-4.091
10	- Auszahlungen für den Erwerb von Finanzanlagen	0,00	0	0	0	0	0	0
11	- Auszahlungen von aktivierbaren Zuwendungen	0,00	0	0	0	0	0	0
12	- Sonstige Investitionsauszahlungen	0,00	0	0	0	0	0	0
<b>13</b>	<b>= Auszahlungen aus Investitionstätigkeit</b>	<b>-3.940,26</b>	<b>-4.091</b>	<b>-4.091</b>	<b>-1.023</b>	<b>-4.091</b>	<b>-4.091</b>	<b>-4.091</b>
<b>14</b>	<b>= Saldo aus Investitionstätigkeit Summe</b>	<b>-3.940,26</b>	<b>-4.091</b>	<b>-4.091</b>	<b>-1.023</b>	<b>-4.091</b>	<b>-4.091</b>	<b>-4.091</b>

# Übersicht der Investitionsmaßnahmen

DEZ06

Dezernat 06

2124304

Medienzentrum, Schulgarten

	Jahresergebnis	Haushaltsansatz		Verpflichtungs- ermächtigung	Finanzplanzeitraum			bisher bereitgestellt	Gesamtein- und -auszahlungen
	2014	2015	2016		2017	2018	2019		
<b>Maßnahmenwertgrenze 250.000 EUR</b>									
<b>unterhalb Wertgrenze:</b>									
<b>Einzahlungen aus Investitionstätigkeit</b>	<b>0,00</b>	<b>0</b>	<b>0</b>	<b>0</b>	<b>0</b>	<b>0</b>	<b>0</b>	<b>0</b>	<b>0</b>
Auszahlungen für den Erwerb von beweglichem Anlagevermögen	-3.940,26	-4.091	-4.091	-1.023	-4.091	-4.091	-4.091	0	0
<b>Auszahlungen aus Investitionstätigkeit</b>	<b>-3.940,26</b>	<b>-4.091</b>	<b>-4.091</b>	<b>-1.023</b>	<b>-4.091</b>	<b>-4.091</b>	<b>-4.091</b>	<b>0</b>	<b>0</b>
<b>Saldo aus Investitionstätigkeit</b>	<b>-3.940,26</b>	<b>-4.091</b>	<b>-4.091</b>	<b>-1.023</b>	<b>-4.091</b>	<b>-4.091</b>	<b>-4.091</b>	<b>0</b>	<b>0</b>

## Produktbeschreibung

DEZ06

Dezernat 06

2526301

Clara-Schumann-Musikschule

---

**Org.-Einheit**

zust.: A 4064 Städtische Clara-Schumann- Musikschule  
bewirt.: A 4064 Städtische Clara-Schumann- Musikschule

**Verantwortlich**

Haseley, Peter

**Beschreibung**

Angebotschule mit den Aufgaben der Musikausbildung, Musikpflege und Musikerziehung

**Leistungen**

01 Musikalische Ausbildung  
02 Veranstaltungen und Projekte  
03 Gebührenpflichtige Überlassung von Instrumenten

**Auftr.Grundl.**

Ratsbeschluss

**Zielgruppen**

Düsseldorfer Bevölkerung

**Produktziele**

01 Flächendeckende musikalische Ausbildung (zu Leistung 01)  
02 Förderung gemeinsamen Musizierens (zu Leistung 02)  
03 Bedarfsgerechte Überlassung von Musikinstrumenten (zu Leistung 03)

## Kennzahlen

DEZ06

Dezernat 06

2526301

Clara-Schumann-Musikschule

### Werte der Indikatoren

Kennzahlen	Bezeichnung	Ist-Zahlen	Plan-Zahlen	
		2014	2015	2016
A00001	Aufwandsdeckungsgrad (Prozent)	29,26	30,49	31,38
A00002	Verwaltungs/Betriebsaufwand je Einwohner (Euro)	13,66	13,67	13,54
P00097	Musikschüleranteil / Gesamteinwohnerzahl (Prozent)	0,00	1,71	2,19
P00098	Musikschüleranteil der 2-25 jährigen (Prozent)	0,00	8,05	10,35
P00099	Musikschüler in den Ensemblefächern (Teilnehmer)	0,00	771,00	1.263,00
P00100	Anzahl der überlassenen Musikinstrumente (Anzahl n)	0,00	709,00	715,00

## Erläuterungen

DEZ06

Dezernat 06

2526301

Clara-Schumann-Musikschule

### Teilergebnisplan:

#### **Erträge**

Zuwendungen und allgemeine Umlagen:

Öffentlich-rechtliche Leistungsentgelte:

Privatrechtliche Leistungsentgelte:

Erträge aus Zuweisungen vom Land, von Gemeinden, von privaten Unternehmen und aus Auflösung Sonderposten für Zuwendungen

Benutzungsgebühren und ähnliche Entgelte

Mieten und Pachten, sonstige privatrechtliche Entgelte

#### **Aufwendungen**

Personalaufwendungen:

Versorgungsaufwendungen:

Aufwendungen für Sach- und Dienstleistungen:

Bilanzielle Abschreibungen:

Sonstige ordentliche Aufwendungen:

Aufwendungen aus internen Leistungsbeziehungen:

Bezüge, Beihilfen, regelmäßige Entgelte sowie Leistungsentgelte für tariflich Beschäftigte, Beiträge zu den Versorgungskassen / Sozialversicherungen, Zuführungen zu den Personalrückstellungen, Beiträge zur Unfallkasse NRW

Versorgungsaufwendungen sowie Beihilfen für städtische Versorgungsempfänger, Zuführungen zu den Personalrückstellungen

Aufwendungen für die Unterhaltung von Grundstücken und baulichen Anlagen, Aufwendungen für die Bewirtschaftung von Grundstücken und baulichen Anlagen, Aufwendungen für die Unterhaltung sonstigen beweglichen Vermögens, Aufwendungen für sonstige Sachleistungen

Abschreibungen auf Sachanlagen, immaterielle Vermögensgegenstände und geringwertige Wirtschaftsgüter

Aufwendungen für Beschäftigte, Mieten und Pachten, sonstige Aufwendungen für die Inanspruchnahme von Rechten und Diensten, Geschäftsaufwendungen, Beitragserstattung kommunaler Arbeitgeberverband, Fernspreckgebühren, Wertveränderungen beim Umlaufvermögen

Interne Mieten und Betriebskostenvorauszahlungen, ILV Amt 10 Personalverwaltung / Service, ILV Miete Amt 40

### Teilfinanzplan - Übersicht der Investitionsmaßnahmen:

**oberhalb der Maßnahmenwertgrenze:**

---

**unterhalb der Maßnahmenwertgrenze:**

Ankauf von Instrumenten, weiterer Erwerb von beweglichen Sachen des Anlagevermögens



# Teilergebnisplan

DEZ06

Dezernat 06

2526301

Clara-Schumann-Musikschule

Nr.	Bezeichnung	Jahresergebnis		Haushaltsansatz		Finanzplanzeitraum		
		2014	2015	2016	2017	2018	2019	
1	+ Steuern und ähnliche Abgaben	0,00	0	0	0	0	0	0
2	+ Zuwendungen und allgemeine Umlagen	202.667,15	81.004	81.004	81.004	81.004	81.004	81.004
3	+ Sonstige Transfererträge	0,00	0	0	0	0	0	0
4	+ Öffentlich-rechtliche Leistungsentgelte	2.191.988,32	2.400.000	2.473.000	2.619.000	2.619.000	2.619.000	2.619.000
5	+ Privatrechtliche Leistungsentgelte	12.811,20	8.700	8.700	8.700	8.700	8.700	8.700
6	+ Kostenerstattungen und Kostenumlagen	0,00	0	0	0	0	0	0
7	+ Sonstige ordentliche Erträge	3.601,86	0	0	0	0	0	0
8	+ Aktivierte Eigenleistungen	0,00	0	0	0	0	0	0
9	+ Bestandsveränderungen (+/-)	0,00	0	0	0	0	0	0
<b>10</b>	<b>= Ordentliche Erträge</b>	<b>2.411.068,53</b>	<b>2.489.704</b>	<b>2.562.704</b>	<b>2.708.704</b>	<b>2.708.704</b>	<b>2.708.704</b>	<b>2.708.704</b>
11	- Personalaufwendungen	-7.102.172,21	-6.935.303	-6.943.003	-6.823.803	-6.896.203	-6.969.303	-6.969.303
12	- Versorgungsaufwendungen	-29.454,92	-70.700	-73.100	0	0	0	0
13	- Aufwendungen für Sach- und Dienstleistungen	-65.921,83	-51.501	-49.767	-49.767	-49.767	-49.767	-49.767
14	- Bilanzielle Abschreibungen	-54.674,70	-57.991	-56.491	-57.191	-56.991	-56.991	-56.991
15	- Transferaufwendungen	0,00	0	0	0	0	0	0
16	- Sonstige ordentliche Aufwendungen	-116.665,37	-142.600	-137.650	-137.650	-137.650	-137.650	-137.650
<b>17</b>	<b>= Ordentliche Aufwendungen</b>	<b>-7.368.889,03</b>	<b>-7.258.095</b>	<b>-7.260.011</b>	<b>-7.068.411</b>	<b>-7.140.611</b>	<b>-7.213.711</b>	<b>-7.213.711</b>
<b>18</b>	<b>= Ordentliches Ergebnis (Zeilen 10 und 17)</b>	<b>-4.957.820,50</b>	<b>-4.768.391</b>	<b>-4.697.307</b>	<b>-4.359.707</b>	<b>-4.431.907</b>	<b>-4.505.007</b>	<b>-4.505.007</b>
19	+ Finanzerträge	0,00	0	0	0	0	0	0
20	- Zinsen und sonstige Finanzaufwendungen	0,00	0	0	0	0	0	0
<b>21</b>	<b>= Finanzergebnis (Zeilen 19 und 20)</b>	<b>0,00</b>	<b>0</b>	<b>0</b>	<b>0</b>	<b>0</b>	<b>0</b>	<b>0</b>
<b>22</b>	<b>= Ergebnis der laufenden Verwaltungstätigkeit (Zeilen 18 und 21)</b>	<b>-4.957.820,50</b>	<b>-4.768.391</b>	<b>-4.697.307</b>	<b>-4.359.707</b>	<b>-4.431.907</b>	<b>-4.505.007</b>	<b>-4.505.007</b>
23	+ Außerordentliche Erträge	0,00	0	0	0	0	0	0
24	- Außerordentliche Aufwendungen	0,00	0	0	0	0	0	0
<b>25</b>	<b>= Außerordentliches Ergebnis (Zeilen 23 und 24)</b>	<b>0,00</b>	<b>0</b>	<b>0</b>	<b>0</b>	<b>0</b>	<b>0</b>	<b>0</b>
<b>26</b>	<b>= Ergebnis - vor Berücksichtigung der internen Leistungsbeziehungen - (Zeilen 22 und 25)</b>	<b>-4.957.820,50</b>	<b>-4.768.391</b>	<b>-4.697.307</b>	<b>-4.359.707</b>	<b>-4.431.907</b>	<b>-4.505.007</b>	<b>-4.505.007</b>
27	+ Erträge aus internen Leistungsbeziehungen	0,00	0	0	0	0	0	0
28	- Aufwendungen aus internen Leistungsbeziehungen	-871.860,02	-907.177	-907.177	-907.177	-907.177	-907.177	-907.177
<b>29</b>	<b>= Teilergebnis (Zeilen 26, 27 und 28)</b>	<b>-5.829.680,52</b>	<b>-5.675.568</b>	<b>-5.604.484</b>	<b>-5.266.884</b>	<b>-5.339.084</b>	<b>-5.412.184</b>	<b>-5.412.184</b>

# Teilfinanzplan

DEZ06

Dezernat 06

2526301

Clara-Schumann-Musikschule

Nr.	Bezeichnung Investitionstätigkeiten	Jahresergebnis 2014	Haushaltsansatz		Verpflichtungs- ermächtigung	Finanzplanzeitraum		
			2015	2016		2017	2018	2019
1	+ Einzahlungen aus Zuwendungen für Investitionsmaßnahmen	0,00	0	0	0	0	0	0
2	+ Einzahlungen aus der Veräußerung von Sachanlagen	0,00	0	0	0	0	0	0
3	+ Einzahlungen aus der Veräußerung von Finanzanlagen	0,00	0	0	0	0	0	0
4	+ Einzahlungen aus Beiträgen u.ä. Entgelten	0,00	0	0	0	0	0	0
5	+ Sonstige Investitionseinzahlungen	0,00	0	0	0	0	0	0
<b>6</b>	<b>= Einzahlungen aus Investitionstätigkeit</b>	<b>0,00</b>	<b>0</b>	<b>0</b>	<b>0</b>	<b>0</b>	<b>0</b>	<b>0</b>
7	- Auszahlungen für den Erwerb von Grundstücken und Gebäuden	0,00	0	0	0	0	0	0
8	- Auszahlungen für Baumaßnahmen	0,00	0	0	0	0	0	0
9	- Auszahlungen für den Erwerb von beweglichem Anlagevermögen	-43.851,18	-56.251	-56.251	-14.063	-56.251	-56.251	-56.251
10	- Auszahlungen für den Erwerb von Finanzanlagen	0,00	0	0	0	0	0	0
11	- Auszahlungen von aktivierbaren Zuwendungen	0,00	0	0	0	0	0	0
12	- Sonstige Investitionsauszahlungen	0,00	0	0	0	0	0	0
<b>13</b>	<b>= Auszahlungen aus Investitionstätigkeit</b>	<b>-43.851,18</b>	<b>-56.251</b>	<b>-56.251</b>	<b>-14.063</b>	<b>-56.251</b>	<b>-56.251</b>	<b>-56.251</b>
<b>14</b>	<b>= Saldo aus Investitionstätigkeit Summe</b>	<b>-43.851,18</b>	<b>-56.251</b>	<b>-56.251</b>	<b>-14.063</b>	<b>-56.251</b>	<b>-56.251</b>	<b>-56.251</b>

# Übersicht der Investitionsmaßnahmen

DEZ06

Dezernat 06

2526301

Clara-Schumann-Musikschule

	Jahresergebnis	Haushaltsansatz		Verpflichtungs- ermächtigung	Finanzplanzeitraum			bisher bereitgestellt	Gesamtein- und -auszahlungen
	2014	2015	2016		2017	2018	2019		
<b>Maßnahmenwertgrenze 250.000 EUR</b>									
<b>unterhalb Wertgrenze:</b>									
<b>Einzahlungen aus Investitionstätigkeit</b>	<b>0,00</b>	<b>0</b>	<b>0</b>	<b>0</b>	<b>0</b>	<b>0</b>	<b>0</b>	<b>0</b>	<b>0</b>
Auszahlungen für den Erwerb von beweglichem Anlagevermögen	-43.851,18	-56.251	-56.251	-14.063	-56.251	-56.251	-56.251	0	0
<b>Auszahlungen aus Investitionstätigkeit</b>	<b>-43.851,18</b>	<b>-56.251</b>	<b>-56.251</b>	<b>-14.063</b>	<b>-56.251</b>	<b>-56.251</b>	<b>-56.251</b>	<b>0</b>	<b>0</b>
<b>Saldo aus Investitionstätigkeit</b>	<b>-43.851,18</b>	<b>-56.251</b>	<b>-56.251</b>	<b>-14.063</b>	<b>-56.251</b>	<b>-56.251</b>	<b>-56.251</b>	<b>0</b>	<b>0</b>

## Produktbeschreibung

<b>DEZ06</b>	<b>Dezernat 06</b>
<b>2527101</b>	<b>Veranstaltungen der Volkshochschule</b>
<b>Org.-Einheit</b>	zust.: A 4063 Volkshochschule bewirt.: A 4063 Volkshochschule
<b>Verantwortlich</b>	Bruns, Simone
<b>Beschreibung</b>	Kurse, Seminare, Bildungsurlaube, Vorträge, Exkursionen, Drittmittelmaßnahmen, Prüfungen/Abschlüsse, Ausstellungen, Studienreisen
<b>Leistungen</b>	Veranstaltungen zu / in 01 Schlüsselqualifikation 02 Politik 03 Internationales Bildungszentrum DIE BRÜCKE 04 Wirtschaft, Recht 05 Mathematik, Natur, Umwelt 06 EDV 07 Deutsch (incl. Alphabetisierung und Integration) 08 Englisch 09 Französisch 10 Spanisch, Katalanisch, Portugiesisch 11 Italienisch 12 Russisch 13 Japanisch 14 weiteren Sprachen 15 Kunst und Kultur 16 Musik 17 Kreative Bildung 18 Psychologie 19 Gesundheit 20 Sport 21 Pädagogik 22 Seniorenprogramm 23 Justizvollzugsanstalt 24 Begabtenförderung
<b>Auftr.Grundl.</b>	Gesetz zur Ordnung und Förderung der Weiterbildung im Land Nordrhein-Westfalen
<b>Zielgruppen</b>	Personen im Einzugsgebiet der Volkshochschule und sonstige Auftraggeber
<b>Produktziele</b>	01 Sicherstellung eines flächendeckenden, bedarfsgerechten und bedürfnisweckenden Weiterbildungsangebotes

## Kennzahlen

DEZ06

Dezernat 06

2527101

Veranstaltungen der Volkshochschule

### Werte der Indikatoren

Kennzahlen	Bezeichnung	Ist-Zahlen	Plan-Zahlen	
		2014	2015	2016
A00001	Aufwandsdeckungsgrad (Prozent)	49,91	49,05	51,75
A00002	Verwaltungs/Betriebsaufwand je Einwohner (Euro)	18,05	18,29	17,87
A00003	Transferaufwand je Einwohner (Euro)	0,02	0,02	0,02
F00001	Kostendeckung I (Entgelte. min. Honorar) (Euro)	0,00	1.000.000,00	1.300.000,00
F00002	Kostendeckung I + Nebenkostenerträge (Euro)	0,00	1.100.000,00	0,00
P00101	Unterrichtsstunden je 1000 Einwohner (Anzahl n,n)	0,00	180,00	180,00
P00102	Veranstaltungen je 1000 Einwohner (Anzahl n,n)	0,00	8,00	0,00
P00103	Teilnehmer in Prozent der Einwohner (Prozent)	0,00	9,80	0,00
P00104	Unterrichtsstunden (Anzahl n)	104.796,00	100.000,00	100.000,00

## Erläuterungen

DEZ06

Dezernat 06

2527101

Veranstaltungen der Volkshochschule

### Teilergebnisplan:

#### **Erträge**

Zuwendungen und allgemeine Umlagen:

Erträge aus Zuweisungen vom Land, von verbundenen Unternehmen, Beteiligungen und Sondervermögen, von privaten Unternehmen, von übrigen Bereichen, Erträge aus der Auflösung von Sonderposten für Zuwendungen

Privatrechtliche Leistungsentgelte:

Mieten und Pachten, sonstige privatrechtliche Leistungsentgelte

Kostenerstattungen und Kostenumlagen:

Erträge aus Kostenerstattungen, Kostenumlagen vom Bund, Kostenumlagen von übrigen Bereichen

Sonstige ordentliche Erträge:

Andere sonstige ordentliche Erträge, Erstattung Kombilohnmodell

#### **Aufwendungen**

Personalaufwendungen:

Bezüge, Beihilfen, regelmäßige Entgelte sowie Leistungsentgelte für tariflich Beschäftigte, Beiträge zu den Versorgungskassen / Sozialversicherungen und zur Unfallkasse NRW sowie die Zuführung zu den Personalrückstellungen

Versorgungsaufwendungen:

Versorgungsaufwendungen sowie Beihilfen für städtische Versorgungsempfänger, Zuführungen zu den Personalrückstellungen

Aufwendungen für Sach- und Dienstleistungen:

Aufwendungen für die Unterhaltung und Bewirtschaftung der Grundstücke und baulichen Anlagen, Unterhaltung des sonstigen beweglichen Vermögens, Aufwendungen für sonstige Sach- und Dienstleistungen

Bilanzielle Abschreibungen:

Abschreibungen auf Sachanlagen, immaterielle Vermögensgegenstände und geringwertige Wirtschaftsgüter

Transferaufwendungen:

Zuwendungen für laufende Zwecke an übrige Bereiche

Sonstige ordentliche Aufwendungen:

Besondere Aufwendungen für Beschäftigte, Aufwendungen für ehrenamtliche und sonstige Tätigkeit, Mieten und Pachten, sonstige Aufwendungen für die Inanspruchnahme von Rechten und Diensten, Geschäftsaufwendungen, Vorleistung und Weiterberechnung Beiträge Kommunalen Arbeitgeberverband, Fernsprechggebühren, Wertveränderung beim Umlaufvermögen, übrige weitere sonstige Aufwendungen aus laufender Verwaltungstätigkeit,

Aufwendungen aus internen Leistungsbeziehungen:

Interne Mieten und Betriebskostenvorauszahlungen, ILV Amt 10 Personalverwaltung / Service, ILV Miete Amt 40, ILV Amt 62 Service, ILV Amt 68 Deko-Leistungen

### Teilfinanzplan - Übersicht der Investitionsmaßnahmen:

**oberhalb der Maßnahmenwertgrenze:**

---

**unterhalb der Maßnahmenwertgrenze:**

Beschaffung und Ersatz von Mobiliar und Medien für die Unterrichtsgestaltung, weiterer Erwerb von beweglichen Sachen des Anlagevermögens

# Teilergebnisplan

DEZ06

Dezernat 06

2527101

Veranstaltungen der Volkshochschule

Nr.	Bezeichnung	Jahresergebnis		Haushaltsansatz		Finanzplanzeitraum		
		2014	2015	2016	2017	2018	2019	
1	+ Steuern und ähnliche Abgaben	0,00	0	0	0	0	0	0
2	+ Zuwendungen und allgemeine Umlagen	1.127.849,27	1.120.374	1.110.989	1.100.086	1.100.086	1.100.086	1.100.086
3	+ Sonstige Transfererträge	0,00	0	0	0	0	0	0
4	+ Öffentlich-rechtliche Leistungsentgelte	0,00	0	0	0	0	0	0
5	+ Privatrechtliche Leistungsentgelte	3.817.152,58	3.893.080	4.035.080	4.170.080	4.170.080	4.170.080	4.170.080
6	+ Kostenerstattungen und Kostenumlagen	448.776,21	336.500	426.500	426.500	426.500	426.500	426.500
7	+ Sonstige ordentliche Erträge	46.810,10	10.527	10.527	1.177	0	0	0
8	+ Aktivierte Eigenleistungen	0,00	0	0	0	0	0	0
9	+ Bestandsveränderungen (+/-)	0,00	0	0	0	0	0	0
<b>10</b>	<b>= Ordentliche Erträge</b>	<b>5.440.588,16</b>	<b>5.360.481</b>	<b>5.583.096</b>	<b>5.697.843</b>	<b>5.696.666</b>	<b>5.696.666</b>	<b>5.696.666</b>
11	- Personalaufwendungen	-2.864.695,88	-2.799.936	-2.578.536	-2.482.936	-2.515.836	-2.549.936	-2.549.936
12	- Versorgungsaufwendungen	-289.515,74	-202.100	-187.600	-177.400	-185.000	-192.000	-192.000
13	- Aufwendungen für Sach- und Dienstleistungen	-2.496.289,25	-2.615.301	-2.738.894	-2.738.894	-2.738.894	-2.748.894	-2.748.894
14	- Bilanzielle Abschreibungen	-129.720,70	-143.297	-131.234	-110.247	-105.431	-105.401	-105.401
15	- Transferaufwendungen	-11.000,00	-11.000	-11.000	-11.000	-11.000	-11.000	-11.000
16	- Sonstige ordentliche Aufwendungen	-421.931,02	-468.840	-453.056	-453.056	-453.056	-453.056	-453.056
<b>17</b>	<b>= Ordentliche Aufwendungen</b>	<b>-6.213.152,59</b>	<b>-6.240.474</b>	<b>-6.100.320</b>	<b>-5.973.533</b>	<b>-6.009.217</b>	<b>-6.060.287</b>	<b>-6.060.287</b>
<b>18</b>	<b>= Ordentliches Ergebnis (Zeilen 10 und 17)</b>	<b>-772.564,43</b>	<b>-879.993</b>	<b>-517.224</b>	<b>-275.690</b>	<b>-312.551</b>	<b>-363.621</b>	<b>-363.621</b>
19	+ Finanzerträge	0,00	0	0	0	0	0	0
20	- Zinsen und sonstige Finanzaufwendungen	0,00	0	0	0	0	0	0
<b>21</b>	<b>= Finanzergebnis (Zeilen 19 und 20)</b>	<b>0,00</b>	<b>0</b>	<b>0</b>	<b>0</b>	<b>0</b>	<b>0</b>	<b>0</b>
<b>22</b>	<b>= Ergebnis der laufenden Verwaltungstätigkeit (Zeilen 18 und 21)</b>	<b>-772.564,43</b>	<b>-879.993</b>	<b>-517.224</b>	<b>-275.690</b>	<b>-312.551</b>	<b>-363.621</b>	<b>-363.621</b>
23	+ Außerordentliche Erträge	0,00	0	0	0	0	0	0
24	- Außerordentliche Aufwendungen	-73,24	0	0	0	0	0	0
<b>25</b>	<b>= Außerordentliches Ergebnis (Zeilen 23 und 24)</b>	<b>-73,24</b>	<b>0</b>	<b>0</b>	<b>0</b>	<b>0</b>	<b>0</b>	<b>0</b>
<b>26</b>	<b>= Ergebnis - vor Berücksichtigung der internen Leistungsbeziehungen - (Zeilen 22 und 25)</b>	<b>-772.637,67</b>	<b>-879.993</b>	<b>-517.224</b>	<b>-275.690</b>	<b>-312.551</b>	<b>-363.621</b>	<b>-363.621</b>
27	+ Erträge aus internen Leistungsbeziehungen	0,00	0	0	0	0	0	0
28	- Aufwendungen aus internen Leistungsbeziehungen	-4.687.591,06	-4.688.554	-4.688.554	-4.688.554	-4.688.554	-4.688.554	-4.688.554
<b>29</b>	<b>= Teilergebnis (Zeilen 26, 27 und 28)</b>	<b>-5.460.228,73</b>	<b>-5.568.547</b>	<b>-5.205.778</b>	<b>-4.964.244</b>	<b>-5.001.105</b>	<b>-5.052.175</b>	<b>-5.052.175</b>

# Teilfinanzplan

DEZ06

Dezernat 06

2527101

Veranstaltungen der Volkshochschule

Nr.	Bezeichnung Investitionstätigkeiten	Jahresergebnis 2014	Haushaltsansatz		Verpflichtungs- ermächtigung	Finanzplanzeitraum		
			2015	2016		2017	2018	2019
1	+ Einzahlungen aus Zuwendungen für Investitionsmaßnahmen	0,00	0	0	0	0	0	0
2	+ Einzahlungen aus der Veräußerung von Sachanlagen	350,00	0	0	0	0	0	0
3	+ Einzahlungen aus der Veräußerung von Finanzanlagen	0,00	0	0	0	0	0	0
4	+ Einzahlungen aus Beiträgen u.ä. Entgelten	0,00	0	0	0	0	0	0
5	+ Sonstige Investitionseinzahlungen	0,00	0	0	0	0	0	0
<b>6</b>	<b>= Einzahlungen aus Investitionstätigkeit</b>	<b>350,00</b>	<b>0</b>	<b>0</b>	<b>0</b>	<b>0</b>	<b>0</b>	<b>0</b>
7	- Auszahlungen für den Erwerb von Grundstücken und Gebäuden	0,00	0	0	0	0	0	0
8	- Auszahlungen für Baumaßnahmen	0,00	0	0	0	0	0	0
9	- Auszahlungen für den Erwerb von beweglichem Anlagevermögen	-83.768,62	-86.511	-82.661	-20.665	-82.661	-86.497	-82.661
10	- Auszahlungen für den Erwerb von Finanzanlagen	0,00	0	0	0	0	0	0
11	- Auszahlungen von aktivierbaren Zuwendungen	0,00	0	0	0	0	0	0
12	- Sonstige Investitionsauszahlungen	0,00	0	0	0	0	0	0
<b>13</b>	<b>= Auszahlungen aus Investitionstätigkeit</b>	<b>-83.768,62</b>	<b>-86.511</b>	<b>-82.661</b>	<b>-20.665</b>	<b>-82.661</b>	<b>-86.497</b>	<b>-82.661</b>
<b>14</b>	<b>= Saldo aus Investitionstätigkeit Summe</b>	<b>-83.418,62</b>	<b>-86.511</b>	<b>-82.661</b>	<b>-20.665</b>	<b>-82.661</b>	<b>-86.497</b>	<b>-82.661</b>



# Übersicht der Investitionsmaßnahmen

DEZ06

Dezernat 06

2527101

Veranstaltungen der Volkshochschule

	Jahresergebnis	Haushaltsansatz		Verpflichtungs- ermächtigung	Finanzplanzeitraum			bisher bereitgestellt	Gesamtein- und -auszahlungen
	2014	2015	2016		2017	2018	2019		
<b>Maßnahmenwertgrenze 250.000 EUR</b>									
<b>unterhalb Wertgrenze:</b>									
Einzahlungen aus der Veräußerung von Sachanlagen	350,00	0	0	0	0	0	0	0	0
<b>Einzahlungen aus Investitionstätigkeit</b>	<b>350,00</b>	<b>0</b>	<b>0</b>	<b>0</b>	<b>0</b>	<b>0</b>	<b>0</b>	<b>0</b>	<b>0</b>
Auszahlungen für den Erwerb von beweglichem Anlagevermögen	-83.768,62	-86.511	-82.661	-20.665	-82.661	-86.497	-82.661	0	0
<b>Auszahlungen aus Investitionstätigkeit</b>	<b>-83.768,62</b>	<b>-86.511</b>	<b>-82.661</b>	<b>-20.665</b>	<b>-82.661</b>	<b>-86.497</b>	<b>-82.661</b>	<b>0</b>	<b>0</b>
<b>Saldo aus Investitionstätigkeit</b>	<b>-83.418,62</b>	<b>-86.511</b>	<b>-82.661</b>	<b>-20.665</b>	<b>-82.661</b>	<b>-86.497</b>	<b>-82.661</b>	<b>0</b>	<b>0</b>

## Produktbeschreibung

DEZ06

Dezernat 06

2527301

Schulische Weiterbildung

---

**Org.-Einheit**

zust.: A 4063 Volkshochschule  
bewirt.: A 4063 Volkshochschule

**Verantwortlich**

Bruns, Simone

**Beschreibung**

Lehrgänge des Regelbereichs nach § 6 Weiterbildungsgesetz NRW

**Leistungen**

01 Lehrgänge Sekundarstufe 1  
02 Projekte (Unterstützungs- bzw. Drittmittelfinanzierte Maßnahmen zur Erlangung eines Schulabschlusses - SEK I)

**Auftr.Grundl.**

1. Gesetz zur Ordnung und Förderung der Weiterbildung im Land Nordrhein-Westfalen

**Zielgruppen**

Personen, die einen Schulabschluss (SEK I) erreichen wollen

**Produktziele**

01 Sicherstellung eines bedarfsgerechten und bedürfnisweckenden Weiterbildungsangebotes zum Erwerb von Schulabschlüssen (SEK I)

## Kennzahlen

DEZ06

Dezernat 06

2527301

Schulische Weiterbildung

### Werte der Indikatoren

Kennzahlen	Bezeichnung	Ist-Zahlen	Plan-Zahlen	
		2014	2015	2016
A00001	Aufwandsdeckungsgrad (Prozent)	32,72	31,04	27,16
A00002	Verwaltungs/Betriebsaufwand je Einwohner (Euro)	4,14	4,24	4,80
P00104	Unterrichtsstunden (Anzahl n)	0,00	16.500,00	16.500,00
P00107	Plätze in Leistung 01 (Anzahl n)	0,00	1.000,00	1.000,00
P00108	Prüfungen (bestandene) (Teilnehmer)	0,00	250,00	250,00

## Erläuterungen

DEZ06

Dezernat 06

2527301

Schulische Weiterbildung

### Teilergebnisplan:

#### **Erträge**

Zuwendungen und allgemeine Umlagen:

Privatrechtliche Leistungsentgelte:

Sonstige ordentliche Erträge:

Erträge aus Zuweisungen vom Land und von privaten Unternehmen

Mieten und Pachten, sonstige privatrechtliche Leistungsentgelte

Säumniszuschläge

#### **Aufwendungen**

Personalaufwendungen:

Versorgungsaufwendungen:

Aufwendungen für Sach- und Dienstleistungen:

Bilanzielle Abschreibungen:

Sonstige ordentliche Aufwendungen:

Aufwendungen aus internen Leistungsbeziehungen:

Bezüge, Beihilfen, regelmäßige Entgelte sowie Leistungsentgelte für tariflich Beschäftigte, Beiträge zu den Versorgungskassen / Sozialversicherungen und zur Unfallkasse NRW sowie die Zuführung zu den Personalrückstellungen

Versorgungsaufwendungen sowie Beihilfen für städtische Versorgungsempfänger, Zuführungen zu den Personalrückstellungen

Aufwendungen für die Unterhaltung und Bewirtschaftung der Grundstücke und baulichen Anlagen, Unterhaltung des sonstigen beweglichen Vermögens, Aufwendungen für sonstige Sach- und Dienstleistungen

Abschreibungen auf Sachanlagen, immaterielle Vermögensgegenstände und geringwertige Wirtschaftsgüter

Besondere Aufwendungen für Beschäftigte, sonstige Aufwendungen für die Inanspruchnahme von Rechten und Diensten, Geschäftsaufwendungen, Vorleistung und Weiterberechnung Beiträge Kommunalen Arbeitgeberverband, Fernspreckgebühren, übrige weitere sonstige Aufwendungen aus laufender Verwaltungstätigkeit

Interne Mieten und Betriebskostenvorauszahlungen, ILV Personalverwaltung / Service

### Teilfinanzplan - Übersicht der Investitionsmaßnahmen:

**oberhalb der Maßnahmenwertgrenze:**

---

**unterhalb der Maßnahmenwertgrenze:**

Beschaffung und Ersatz von Mobiliar und Medien für die Unterrichtsgestaltung, weiterer Erwerb von beweglichen Sachen des Anlagevermögens

# Teilergebnisplan

DEZ06

Dezernat 06

2527301

Schulische Weiterbildung

Nr.	Bezeichnung	Jahresergebnis		Haushaltsansatz		Finanzplanzeitraum		
		2014	2015	2016	2017	2018	2019	
1	+ Steuern und ähnliche Abgaben	0,00	0	0	0	0	0	0
2	+ Zuwendungen und allgemeine Umlagen	782.265,37	744.000	744.000	744.000	744.000	744.000	744.000
3	+ Sonstige Transfererträge	0,00	0	0	0	0	0	0
4	+ Öffentlich-rechtliche Leistungsentgelte	0,00	0	0	0	0	0	0
5	+ Privatrechtliche Leistungsentgelte	33.626,79	39.900	39.900	39.900	39.900	39.900	39.900
6	+ Kostenerstattungen und Kostenumlagen	0,00	0	0	0	0	0	0
7	+ Sonstige ordentliche Erträge	1.290,00	2.000	2.000	2.000	2.000	2.000	2.000
8	+ Aktivierte Eigenleistungen	0,00	0	0	0	0	0	0
9	+ Bestandsveränderungen (+/-)	0,00	0	0	0	0	0	0
<b>10</b>	<b>= Ordentliche Erträge</b>	<b>817.182,16</b>	<b>785.900</b>	<b>785.900</b>	<b>785.900</b>	<b>785.900</b>	<b>785.900</b>	<b>785.900</b>
11	- Personalaufwendungen	-1.998.206,83	-2.047.773	-2.333.273	-2.294.473	-2.322.273	-2.350.673	-2.350.673
12	- Versorgungsaufwendungen	-53.963,51	-44.400	-105.000	-95.600	-99.500	-103.100	-103.100
13	- Aufwendungen für Sach- und Dienstleistungen	-184.984,42	-174.000	-189.259	-189.259	-189.259	-189.259	-189.259
14	- Bilanzielle Abschreibungen	-16.126,41	-16.721	-18.817	-18.769	-18.769	-18.411	-18.411
15	- Transferaufwendungen	0,00	0	0	0	0	0	0
16	- Sonstige ordentliche Aufwendungen	-28.858,83	-26.283	-25.398	-25.398	-25.398	-25.398	-25.398
<b>17</b>	<b>= Ordentliche Aufwendungen</b>	<b>-2.282.140,00</b>	<b>-2.309.177</b>	<b>-2.671.747</b>	<b>-2.623.499</b>	<b>-2.655.199</b>	<b>-2.686.841</b>	<b>-2.686.841</b>
<b>18</b>	<b>= Ordentliches Ergebnis (Zeilen 10 und 17)</b>	<b>-1.464.957,84</b>	<b>-1.523.277</b>	<b>-1.885.847</b>	<b>-1.837.599</b>	<b>-1.869.299</b>	<b>-1.900.941</b>	<b>-1.900.941</b>
19	+ Finanzerträge	0,00	0	0	0	0	0	0
20	- Zinsen und sonstige Finanzaufwendungen	0,00	0	0	0	0	0	0
<b>21</b>	<b>= Finanzergebnis (Zeilen 19 und 20)</b>	<b>0,00</b>	<b>0</b>	<b>0</b>	<b>0</b>	<b>0</b>	<b>0</b>	<b>0</b>
<b>22</b>	<b>= Ergebnis der laufenden Verwaltungstätigkeit (Zeilen 18 und 21)</b>	<b>-1.464.957,84</b>	<b>-1.523.277</b>	<b>-1.885.847</b>	<b>-1.837.599</b>	<b>-1.869.299</b>	<b>-1.900.941</b>	<b>-1.900.941</b>
23	+ Außerordentliche Erträge	0,00	0	0	0	0	0	0
24	- Außerordentliche Aufwendungen	0,00	0	0	0	0	0	0
<b>25</b>	<b>= Außerordentliches Ergebnis (Zeilen 23 und 24)</b>	<b>0,00</b>	<b>0</b>	<b>0</b>	<b>0</b>	<b>0</b>	<b>0</b>	<b>0</b>
<b>26</b>	<b>= Ergebnis - vor Berücksichtigung der internen Leistungsbeziehungen - (Zeilen 22 und 25)</b>	<b>-1.464.957,84</b>	<b>-1.523.277</b>	<b>-1.885.847</b>	<b>-1.837.599</b>	<b>-1.869.299</b>	<b>-1.900.941</b>	<b>-1.900.941</b>
27	+ Erträge aus internen Leistungsbeziehungen	0,00	0	0	0	0	0	0
28	- Aufwendungen aus internen Leistungsbeziehungen	-215.498,51	-222.379	-222.379	-222.379	-222.379	-222.379	-222.379
<b>29</b>	<b>= Teilergebnis (Zeilen 26, 27 und 28)</b>	<b>-1.680.456,35</b>	<b>-1.745.656</b>	<b>-2.108.226</b>	<b>-2.059.978</b>	<b>-2.091.678</b>	<b>-2.123.320</b>	<b>-2.123.320</b>

# Teilfinanzplan

DEZ06

Dezernat 06

2527301

Schulische Weiterbildung

Nr.	Bezeichnung Investitionstätigkeiten	Jahresergebnis 2014	Haushaltsansatz		Verpflichtungs- ermächtigung	Finanzplanzeitraum		
			2015	2016		2017	2018	2019
1	+ Einzahlungen aus Zuwendungen für Investitionsmaßnahmen	0,00	0	0	0	0	0	0
2	+ Einzahlungen aus der Veräußerung von Sachanlagen	0,00	0	0	0	0	0	0
3	+ Einzahlungen aus der Veräußerung von Finanzanlagen	0,00	0	0	0	0	0	0
4	+ Einzahlungen aus Beiträgen u.ä. Entgelten	0,00	0	0	0	0	0	0
5	+ Sonstige Investitionseinzahlungen	0,00	0	0	0	0	0	0
<b>6</b>	<b>= Einzahlungen aus Investitionstätigkeit</b>	<b>0,00</b>	<b>0</b>	<b>0</b>	<b>0</b>	<b>0</b>	<b>0</b>	<b>0</b>
7	- Auszahlungen für den Erwerb von Grundstücken und Gebäuden	0,00	0	0	0	0	0	0
8	- Auszahlungen für Baumaßnahmen	0,00	0	0	0	0	0	0
9	- Auszahlungen für den Erwerb von beweglichem Anlagevermögen	-14.270,59	-16.022	-19.872	-4.006	-16.022	-16.022	-19.872
10	- Auszahlungen für den Erwerb von Finanzanlagen	0,00	0	0	0	0	0	0
11	- Auszahlungen von aktivierbaren Zuwendungen	0,00	0	0	0	0	0	0
12	- Sonstige Investitionsauszahlungen	0,00	0	0	0	0	0	0
<b>13</b>	<b>= Auszahlungen aus Investitionstätigkeit</b>	<b>-14.270,59</b>	<b>-16.022</b>	<b>-19.872</b>	<b>-4.006</b>	<b>-16.022</b>	<b>-16.022</b>	<b>-19.872</b>
<b>14</b>	<b>= Saldo aus Investitionstätigkeit Summe</b>	<b>-14.270,59</b>	<b>-16.022</b>	<b>-19.872</b>	<b>-4.006</b>	<b>-16.022</b>	<b>-16.022</b>	<b>-19.872</b>

# Übersicht der Investitionsmaßnahmen

DEZ06

Dezernat 06

2527301

Schulische Weiterbildung

	Jahresergebnis	Haushaltsansatz		Verpflichtungs- ermächtigung	Finanzplanzeitraum			bisher bereitgestellt	Gesamtein- und -auszahlungen
	2014	2015	2016		2017	2018	2019		
<b>Maßnahmenwertgrenze 250.000 EUR</b>									
<b>unterhalb Wertgrenze:</b>									
<b>Einzahlungen aus Investitionstätigkeit</b>	<b>0,00</b>	<b>0</b>	<b>0</b>	<b>0</b>	<b>0</b>	<b>0</b>	<b>0</b>	<b>0</b>	<b>0</b>
Auszahlungen für den Erwerb von beweglichem Anlagevermögen	-14.270,59	-16.022	-19.872	-4.006	-16.022	-16.022	-19.872	0	0
<b>Auszahlungen aus Investitionstätigkeit</b>	<b>-14.270,59</b>	<b>-16.022</b>	<b>-19.872</b>	<b>-4.006</b>	<b>-16.022</b>	<b>-16.022</b>	<b>-19.872</b>	<b>0</b>	<b>0</b>
<b>Saldo aus Investitionstätigkeit</b>	<b>-14.270,59</b>	<b>-16.022</b>	<b>-19.872</b>	<b>-4.006</b>	<b>-16.022</b>	<b>-16.022</b>	<b>-19.872</b>	<b>0</b>	<b>0</b>

## Produktbeschreibung

DEZ06

Dezernat 06

3131101

Hilfe zum Lebensunterhalt

---

**Org.-Einheit**

zust.: A 5000 Amt für soziale Sicherung und Integration  
bewirt.: A 5000 Amt für soziale Sicherung und Integration

**Verantwortlich**

Wienen, Hartmut

**Beschreibung**

Die bisherige Produktnummer wurde in 3133201 – Miete zum Lebensunterhalt umgestellt.



## Kennzahlen

DEZ06

Dezernat 06

3131101

Hilfe zum Lebensunterhalt

---

### Werte der Indikatoren

Kennzahlen	Bezeichnung	Ist-Zahlen	Plan-Zahlen	
		2014	2015	2016
A00001	Aufwandsdeckungsgrad (Prozent)	2,78	0,00	0,00
A00002	Verwaltungs/Betriebsaufwand je Einwohner (Euro)	1,76	0,00	0,00
A00003	Transferaufwand je Einwohner (Euro)	13,60	0,00	0,00

# Teilergebnisplan

DEZ06

Dezernat 06

3131101

Hilfe zum Lebensunterhalt

Nr.	Bezeichnung	Jahresergebnis	Haushaltsansatz		Finanzplanzeitraum		
		2014	2015	2016	2017	2018	2019
1	+ Steuern und ähnliche Abgaben	0,00	0	0	0	0	0
2	+ Zuwendungen und allgemeine Umlagen	8,36	0	0	0	0	0
3	+ Sonstige Transfererträge	257.913,52	0	0	0	0	0
4	+ Öffentlich-rechtliche Leistungsentgelte	0,00	0	0	0	0	0
5	+ Privatrechtliche Leistungsentgelte	0,00	0	0	0	0	0
6	+ Kostenerstattungen und Kostenumlagen	0,00	0	0	0	0	0
7	+ Sonstige ordentliche Erträge	2,52	0	0	0	0	0
8	+ Aktivierte Eigenleistungen	0,00	0	0	0	0	0
9	+ Bestandsveränderungen (+/-)	0,00	0	0	0	0	0
<b>10</b>	<b>= Ordentliche Erträge</b>	<b>257.924,40</b>	<b>0</b>	<b>0</b>	<b>0</b>	<b>0</b>	<b>0</b>
11	- Personalaufwendungen	-765.320,09	0	0	0	0	0
12	- Versorgungsaufwendungen	-209.732,48	0	0	0	0	0
13	- Aufwendungen für Sach- und Dienstleistungen	-274,06	0	0	0	0	0
14	- Bilanzielle Abschreibungen	-98,41	0	0	0	0	0
15	- Transferaufwendungen	-8.203.791,46	0	0	0	0	0
16	- Sonstige ordentliche Aufwendungen	-37.643,32	0	0	0	0	0
<b>17</b>	<b>= Ordentliche Aufwendungen</b>	<b>-9.216.859,82</b>	<b>0</b>	<b>0</b>	<b>0</b>	<b>0</b>	<b>0</b>
<b>18</b>	<b>= Ordentliches Ergebnis (Zeilen 10 und 17)</b>	<b>-8.958.935,42</b>	<b>0</b>	<b>0</b>	<b>0</b>	<b>0</b>	<b>0</b>
19	+ Finanzerträge	0,00	0	0	0	0	0
20	- Zinsen und sonstige Finanzaufwendungen	0,00	0	0	0	0	0
<b>21</b>	<b>= Finanzergebnis (Zeilen 19 und 20)</b>	<b>0,00</b>	<b>0</b>	<b>0</b>	<b>0</b>	<b>0</b>	<b>0</b>
<b>22</b>	<b>= Ergebnis der laufenden Verwaltungstätigkeit (Zeilen 18 und 21)</b>	<b>-8.958.935,42</b>	<b>0</b>	<b>0</b>	<b>0</b>	<b>0</b>	<b>0</b>
23	+ Außerordentliche Erträge	0,00	0	0	0	0	0
24	- Außerordentliche Aufwendungen	0,00	0	0	0	0	0
<b>25</b>	<b>= Außerordentliches Ergebnis (Zeilen 23 und 24)</b>	<b>0,00</b>	<b>0</b>	<b>0</b>	<b>0</b>	<b>0</b>	<b>0</b>
<b>26</b>	<b>= Ergebnis - vor Berücksichtigung der internen Leistungsbeziehungen - (Zeilen 22 und 25)</b>	<b>-8.958.935,42</b>	<b>0</b>	<b>0</b>	<b>0</b>	<b>0</b>	<b>0</b>
27	+ Erträge aus internen Leistungsbeziehungen	0,00	0	0	0	0	0
28	- Aufwendungen aus internen Leistungsbeziehungen	-48.284,17	0	0	0	0	0
<b>29</b>	<b>= Teilergebnis (Zeilen 26, 27 und 28)</b>	<b>-9.007.219,59</b>	<b>0</b>	<b>0</b>	<b>0</b>	<b>0</b>	<b>0</b>



## Produktbeschreibung

<b>DEZ06</b>	<b>Dezernat 06</b>
<b>3131102</b>	<b>Grundsicherung im Alter und bei Erwerbsminderung</b>
<b>Org.-Einheit</b>	zust.: A 5000 Amt für soziale Sicherung und Integration bewirt.: A 5000 Amt für soziale Sicherung und Integration
<b>Verantwortlich</b>	Wienen, Hartmut
<b>Beschreibung</b>	Die bisherige Produktnummer wurde in 3133301 – Förderung von Trägern der Wohlfahrtspflege umgestellt.

---

## Kennzahlen

DEZ06

Dezernat 06

3131102

Grundsicherung i Alter u b ErwMinderung

---

### Werte der Indikatoren

Kennzahlen	Bezeichnung	Ist-Zahlen	Plan-Zahlen	
		2014	2015	2016
A00001	Aufwandsdeckungsgrad (Prozent)	94,06	0,00	0,00
A00002	Verwaltungs/Betriebsaufwand je Einwohner (Euro)	7,74	0,00	0,00
A00003	Transferaufwand je Einwohner (Euro)	125,00	0,00	0,00

# Teilergebnisplan

DEZ06

Dezernat 06

3131102

Grundsicherung i Alter u b ErwMinderung

Nr.	Bezeichnung	Jahresergebnis	Haushaltsansatz		Finanzplanzeitraum		
		2014	2015	2016	2017	2018	2019
1	+ Steuern und ähnliche Abgaben	0,00	0	0	0	0	0
2	+ Zuwendungen und allgemeine Umlagen	72.677.858,60	0	0	0	0	0
3	+ Sonstige Transfererträge	2.607.553,55	0	0	0	0	0
4	+ Öffentlich-rechtliche Leistungsentgelte	0,00	0	0	0	0	0
5	+ Privatrechtliche Leistungsentgelte	0,00	0	0	0	0	0
6	+ Kostenerstattungen und Kostenumlagen	26.250,00	0	0	0	0	0
7	+ Sonstige ordentliche Erträge	3.261,12	0	0	0	0	0
8	+ Aktivierte Eigenleistungen	0,00	0	0	0	0	0
9	+ Bestandsveränderungen (+/-)	0,00	0	0	0	0	0
<b>10</b>	<b>= Ordentliche Erträge</b>	<b>75.314.923,27</b>	<b>0</b>	<b>0</b>	<b>0</b>	<b>0</b>	<b>0</b>
11	- Personalaufwendungen	-3.500.124,30	0	0	0	0	0
12	- Versorgungsaufwendungen	-660.106,43	0	0	0	0	0
13	- Aufwendungen für Sach- und Dienstleistungen	-4.113,65	0	0	0	0	0
14	- Bilanzielle Abschreibungen	-3.362,84	0	0	0	0	0
15	- Transferaufwendungen	-75.399.502,36	0	0	0	0	0
16	- Sonstige ordentliche Aufwendungen	-185.301,30	0	0	0	0	0
<b>17</b>	<b>= Ordentliche Aufwendungen</b>	<b>-79.752.510,88</b>	<b>0</b>	<b>0</b>	<b>0</b>	<b>0</b>	<b>0</b>
<b>18</b>	<b>= Ordentliches Ergebnis (Zeilen 10 und 17)</b>	<b>-4.437.587,61</b>	<b>0</b>	<b>0</b>	<b>0</b>	<b>0</b>	<b>0</b>
19	+ Finanzerträge	0,00	0	0	0	0	0
20	- Zinsen und sonstige Finanzaufwendungen	0,00	0	0	0	0	0
<b>21</b>	<b>= Finanzergebnis (Zeilen 19 und 20)</b>	<b>0,00</b>	<b>0</b>	<b>0</b>	<b>0</b>	<b>0</b>	<b>0</b>
<b>22</b>	<b>= Ergebnis der laufenden Verwaltungstätigkeit (Zeilen 18 und 21)</b>	<b>-4.437.587,61</b>	<b>0</b>	<b>0</b>	<b>0</b>	<b>0</b>	<b>0</b>
23	+ Außerordentliche Erträge	0,00	0	0	0	0	0
24	- Außerordentliche Aufwendungen	0,00	0	0	0	0	0
<b>25</b>	<b>= Außerordentliches Ergebnis (Zeilen 23 und 24)</b>	<b>0,00</b>	<b>0</b>	<b>0</b>	<b>0</b>	<b>0</b>	<b>0</b>
<b>26</b>	<b>= Ergebnis - vor Berücksichtigung der internen Leistungsbeziehungen - (Zeilen 22 und 25)</b>	<b>-4.437.587,61</b>	<b>0</b>	<b>0</b>	<b>0</b>	<b>0</b>	<b>0</b>
27	+ Erträge aus internen Leistungsbeziehungen	0,00	0	0	0	0	0
28	- Aufwendungen aus internen Leistungsbeziehungen	-314.163,13	0	0	0	0	0
<b>29</b>	<b>= Teilergebnis (Zeilen 26, 27 und 28)</b>	<b>-4.751.750,74</b>	<b>0</b>	<b>0</b>	<b>0</b>	<b>0</b>	<b>0</b>



## Produktbeschreibung

DEZ06

Dezernat 06

3131103

Hilfen zur Gesundheit

---

**Org.-Einheit**

zust.: A 5000 Amt für soziale Sicherung und Integration  
bewirt.: A 5000 Amt für soziale Sicherung und Integration

**Verantwortlich**

Wienen, Hartmut

**Beschreibung**

Die bisherige Produktnummer wurde in 3133401 – Hilfe zur Gesundheit umgestellt.



## Kennzahlen

DEZ06

Dezernat 06

3131103

Hilfen zur Gesundheit

---

### Werte der Indikatoren

Kennzahlen	Bezeichnung	Ist-Zahlen	Plan-Zahlen	
		2014	2015	2016
A00001	Aufwandsdeckungsgrad (Prozent)	3,88	0,00	0,00
A00002	Verwaltungs/Betriebsaufwand je Einwohner (Euro)	33,32	0,00	0,00
A00003	Transferaufwand je Einwohner (Euro)	-0,09	0,00	0,00

# Teilergebnisplan

DEZ06

Dezernat 06

3131103

Hilfen zur Gesundheit

Nr.	Bezeichnung	Jahresergebnis	Haushaltsansatz		Finanzplanzeitraum		
		2014	2015	2016	2017	2018	2019
1	+ Steuern und ähnliche Abgaben	0,00	0	0	0	0	0
2	+ Zuwendungen und allgemeine Umlagen	18,46	0	0	0	0	0
3	+ Sonstige Transfererträge	777.732,00	0	0	0	0	0
4	+ Öffentlich-rechtliche Leistungsentgelte	0,00	0	0	0	0	0
5	+ Privatrechtliche Leistungsentgelte	0,00	0	0	0	0	0
6	+ Kostenerstattungen und Kostenumlagen	0,00	0	0	0	0	0
7	+ Sonstige ordentliche Erträge	5,55	0	0	0	0	0
8	+ Aktivierte Eigenleistungen	0,00	0	0	0	0	0
9	+ Bestandsveränderungen (+/-)	0,00	0	0	0	0	0
<b>10</b>	<b>= Ordentliche Erträge</b>	<b>777.756,01</b>	<b>0</b>	<b>0</b>	<b>0</b>	<b>0</b>	<b>0</b>
11	- Personalaufwendungen	-884.534,10	0	0	0	0	0
12	- Versorgungsaufwendungen	-131.456,19	0	0	0	0	0
13	- Aufwendungen für Sach- und Dienstleistungen	-18.960.569,55	0	0	0	0	0
14	- Bilanzielle Abschreibungen	-1.280,83	0	0	0	0	0
15	- Transferaufwendungen	56.506,44	0	0	0	0	0
16	- Sonstige ordentliche Aufwendungen	-24.443,24	0	0	0	0	0
<b>17</b>	<b>= Ordentliche Aufwendungen</b>	<b>-19.945.777,47</b>	<b>0</b>	<b>0</b>	<b>0</b>	<b>0</b>	<b>0</b>
<b>18</b>	<b>= Ordentliches Ergebnis (Zeilen 10 und 17)</b>	<b>-19.168.021,46</b>	<b>0</b>	<b>0</b>	<b>0</b>	<b>0</b>	<b>0</b>
19	+ Finanzerträge	0,00	0	0	0	0	0
20	- Zinsen und sonstige Finanzaufwendungen	0,00	0	0	0	0	0
<b>21</b>	<b>= Finanzergebnis (Zeilen 19 und 20)</b>	<b>0,00</b>	<b>0</b>	<b>0</b>	<b>0</b>	<b>0</b>	<b>0</b>
<b>22</b>	<b>= Ergebnis der laufenden Verwaltungstätigkeit (Zeilen 18 und 21)</b>	<b>-19.168.021,46</b>	<b>0</b>	<b>0</b>	<b>0</b>	<b>0</b>	<b>0</b>
23	+ Außerordentliche Erträge	0,00	0	0	0	0	0
24	- Außerordentliche Aufwendungen	0,00	0	0	0	0	0
<b>25</b>	<b>= Außerordentliches Ergebnis (Zeilen 23 und 24)</b>	<b>0,00</b>	<b>0</b>	<b>0</b>	<b>0</b>	<b>0</b>	<b>0</b>
<b>26</b>	<b>= Ergebnis - vor Berücksichtigung der internen Leistungsbeziehungen - (Zeilen 22 und 25)</b>	<b>-19.168.021,46</b>	<b>0</b>	<b>0</b>	<b>0</b>	<b>0</b>	<b>0</b>
27	+ Erträge aus internen Leistungsbeziehungen	0,00	0	0	0	0	0
28	- Aufwendungen aus internen Leistungsbeziehungen	-97.624,29	0	0	0	0	0
<b>29</b>	<b>= Teilergebnis (Zeilen 26, 27 und 28)</b>	<b>-19.265.645,75</b>	<b>0</b>	<b>0</b>	<b>0</b>	<b>0</b>	<b>0</b>



## Produktbeschreibung

<b>DEZ06</b>	<b>Dezernat 06</b>
<b>3131104</b>	<b>Integration von Menschen mit Behinderung</b>
<b>Org.-Einheit</b>	zust.: A 5000 Amt für soziale Sicherung und Integration bewirt.: A 5000 Amt für soziale Sicherung und Integration
<b>Verantwortlich</b>	Giersch, Jutta
<b>Beschreibung</b>	Die bisherige Produktnummer wurde in 3133501 – Integration von Menschen mit Behinderung umgestellt.

---

## Kennzahlen

DEZ06

Dezernat 06

3131104

Integration von Menschen mit Behinderung

---

### Werte der Indikatoren

Kennzahlen	Bezeichnung	Ist-Zahlen	Plan-Zahlen	
		2014	2015	2016
A00001	Aufwandsdeckungsgrad (Prozent)	8,08	0,00	0,00
A00002	Verwaltungs/Betriebsaufwand je Einwohner (Euro)	3,33	0,00	0,00
A00003	Transferaufwand je Einwohner (Euro)	23,46	0,00	0,00

# Teilergebnisplan

DEZ06

Dezernat 06

3131104

Integration von Menschen mit Behinderung

Nr.	Bezeichnung	Jahresergebnis	Haushaltsansatz		Finanzplanzeitraum		
		2014	2015	2016	2017	2018	2019
1	+ Steuern und ähnliche Abgaben	0,00	0	0	0	0	0
2	+ Zuwendungen und allgemeine Umlagen	26,40	0	0	0	0	0
3	+ Sonstige Transfererträge	1.297.906,11	0	0	0	0	0
4	+ Öffentlich-rechtliche Leistungsentgelte	0,00	0	0	0	0	0
5	+ Privatrechtliche Leistungsentgelte	0,00	0	0	0	0	0
6	+ Kostenerstattungen und Kostenumlagen	0,00	0	0	0	0	0
7	+ Sonstige ordentliche Erträge	7.927,93	0	0	0	0	0
8	+ Aktivierte Eigenleistungen	0,00	0	0	0	0	0
9	+ Bestandsveränderungen (+/-)	0,00	0	0	0	0	0
<b>10</b>	<b>= Ordentliche Erträge</b>	<b>1.305.860,44</b>	<b>0</b>	<b>0</b>	<b>0</b>	<b>0</b>	<b>0</b>
11	- Personalaufwendungen	-1.534.521,38	0	0	0	0	0
12	- Versorgungsaufwendungen	-271.197,99	0	0	0	0	0
13	- Aufwendungen für Sach- und Dienstleistungen	-1.927,63	0	0	0	0	0
14	- Bilanzielle Abschreibungen	-1.879,35	0	0	0	0	0
15	- Transferaufwendungen	-14.154.026,80	0	0	0	0	0
16	- Sonstige ordentliche Aufwendungen	-57.702,66	0	0	0	0	0
<b>17</b>	<b>= Ordentliche Aufwendungen</b>	<b>-16.021.255,81</b>	<b>0</b>	<b>0</b>	<b>0</b>	<b>0</b>	<b>0</b>
<b>18</b>	<b>= Ordentliches Ergebnis (Zeilen 10 und 17)</b>	<b>-14.715.395,37</b>	<b>0</b>	<b>0</b>	<b>0</b>	<b>0</b>	<b>0</b>
19	+ Finanzerträge	0,00	0	0	0	0	0
20	- Zinsen und sonstige Finanzaufwendungen	0,00	0	0	0	0	0
<b>21</b>	<b>= Finanzergebnis (Zeilen 19 und 20)</b>	<b>0,00</b>	<b>0</b>	<b>0</b>	<b>0</b>	<b>0</b>	<b>0</b>
<b>22</b>	<b>= Ergebnis der laufenden Verwaltungstätigkeit (Zeilen 18 und 21)</b>	<b>-14.715.395,37</b>	<b>0</b>	<b>0</b>	<b>0</b>	<b>0</b>	<b>0</b>
23	+ Außerordentliche Erträge	0,00	0	0	0	0	0
24	- Außerordentliche Aufwendungen	0,00	0	0	0	0	0
<b>25</b>	<b>= Außerordentliches Ergebnis (Zeilen 23 und 24)</b>	<b>0,00</b>	<b>0</b>	<b>0</b>	<b>0</b>	<b>0</b>	<b>0</b>
<b>26</b>	<b>= Ergebnis - vor Berücksichtigung der internen Leistungsbeziehungen - (Zeilen 22 und 25)</b>	<b>-14.715.395,37</b>	<b>0</b>	<b>0</b>	<b>0</b>	<b>0</b>	<b>0</b>
27	+ Erträge aus internen Leistungsbeziehungen	0,00	0	0	0	0	0
28	- Aufwendungen aus internen Leistungsbeziehungen	-141.972,40	0	0	0	0	0
<b>29</b>	<b>= Teilergebnis (Zeilen 26, 27 und 28)</b>	<b>-14.857.367,77</b>	<b>0</b>	<b>0</b>	<b>0</b>	<b>0</b>	<b>0</b>



## Produktbeschreibung

DEZ06

Dezernat 06

3131105

Hilfe zur Pflege

---

**Org.-Einheit**

zust.: A 5000 Amt für soziale Sicherung und Integration  
bewirt.: A 5000 Amt für soziale Sicherung und Integration

**Verantwortlich**

Giersch, Jutta

**Beschreibung**

Die bisherige Produktnummer wurde in 3133601 – Hilfe zur Pflege umgestellt.



## Kennzahlen

DEZ06

Dezernat 06

3131105

Hilfe zur Pflege

---

### Werte der Indikatoren

Kennzahlen	Bezeichnung	Ist-Zahlen	Plan-Zahlen	
		2014	2015	2016
A00001	Aufwandsdeckungsgrad (Prozent)	16,77	0,00	0,00
A00002	Verwaltungs/Betriebsaufwand je Einwohner (Euro)	8,66	0,00	0,00
A00003	Transferaufwand je Einwohner (Euro)	78,02	0,00	0,00
P00113	Anz d Beschw i Bez auf Pflmängel(bis'14) (Anzahl n,n)	35,00	0,00	0,00
L00120	Anz d stati Pflegeeinrichtungen(bis 2014) (Anzahl n,n)	53,00	0,00	0,00

# Teilergebnisplan

DEZ06

Dezernat 06

3131105

Hilfe zur Pflege

Nr.	Bezeichnung	Jahresergebnis	Haushaltsansatz		Finanzplanzeitraum		
		2014	2015	2016	2017	2018	2019
1	+ Steuern und ähnliche Abgaben	0,00	0	0	0	0	0
2	+ Zuwendungen und allgemeine Umlagen	66,44	0	0	0	0	0
3	+ Sonstige Transfererträge	8.585.148,86	0	0	0	0	0
4	+ Öffentlich-rechtliche Leistungsentgelte	57.151,04	0	0	0	0	0
5	+ Privatrechtliche Leistungsentgelte	0,00	0	0	0	0	0
6	+ Kostenerstattungen und Kostenumlagen	0,00	0	0	0	0	0
7	+ Sonstige ordentliche Erträge	128.159,96	0	0	0	0	0
8	+ Aktivierte Eigenleistungen	0,00	0	0	0	0	0
9	+ Bestandsveränderungen (+/-)	0,00	0	0	0	0	0
<b>10</b>	<b>= Ordentliche Erträge</b>	<b>8.770.526,30</b>	<b>0</b>	<b>0</b>	<b>0</b>	<b>0</b>	<b>0</b>
11	- Personalaufwendungen	-3.968.216,43	0	0	0	0	0
12	- Versorgungsaufwendungen	-751.421,93	0	0	0	0	0
13	- Aufwendungen für Sach- und Dienstleistungen	-7.951,37	0	0	0	0	0
14	- Bilanzielle Abschreibungen	-2.347,07	0	0	0	0	0
15	- Transferaufwendungen	-47.060.361,87	0	0	0	0	0
16	- Sonstige ordentliche Aufwendungen	-133.129,07	0	0	0	0	0
<b>17</b>	<b>= Ordentliche Aufwendungen</b>	<b>-51.923.427,74</b>	<b>0</b>	<b>0</b>	<b>0</b>	<b>0</b>	<b>0</b>
<b>18</b>	<b>= Ordentliches Ergebnis (Zeilen 10 und 17)</b>	<b>-43.152.901,44</b>	<b>0</b>	<b>0</b>	<b>0</b>	<b>0</b>	<b>0</b>
19	+ Finanzerträge	0,00	0	0	0	0	0
20	- Zinsen und sonstige Finanzaufwendungen	0,00	0	0	0	0	0
<b>21</b>	<b>= Finanzergebnis (Zeilen 19 und 20)</b>	<b>0,00</b>	<b>0</b>	<b>0</b>	<b>0</b>	<b>0</b>	<b>0</b>
<b>22</b>	<b>= Ergebnis der laufenden Verwaltungstätigkeit (Zeilen 18 und 21)</b>	<b>-43.152.901,44</b>	<b>0</b>	<b>0</b>	<b>0</b>	<b>0</b>	<b>0</b>
23	+ Außerordentliche Erträge	0,00	0	0	0	0	0
24	- Außerordentliche Aufwendungen	0,00	0	0	0	0	0
<b>25</b>	<b>= Außerordentliches Ergebnis (Zeilen 23 und 24)</b>	<b>0,00</b>	<b>0</b>	<b>0</b>	<b>0</b>	<b>0</b>	<b>0</b>
<b>26</b>	<b>= Ergebnis - vor Berücksichtigung der internen Leistungsbeziehungen - (Zeilen 22 und 25)</b>	<b>-43.152.901,44</b>	<b>0</b>	<b>0</b>	<b>0</b>	<b>0</b>	<b>0</b>
27	+ Erträge aus internen Leistungsbeziehungen	0,00	0	0	0	0	0
28	- Aufwendungen aus internen Leistungsbeziehungen	-357.107,35	0	0	0	0	0
<b>29</b>	<b>= Teilergebnis (Zeilen 26, 27 und 28)</b>	<b>-43.510.008,79</b>	<b>0</b>	<b>0</b>	<b>0</b>	<b>0</b>	<b>0</b>



## Produktbeschreibung

DEZ06

Dezernat 06

3131106

Hilfe in anderen Lebenslagen

---

**Org.-Einheit**

zust.: A 5000 Amt für soziale Sicherung und Integration  
bewirt.: A 5000 Amt für soziale Sicherung und Integration

**Verantwortlich**

Ewers, Maria

**Beschreibung**

Die bisherige Produktnummer wurde in 3131501 – Seniorenhilfe, 3133701 - Hilfe bei besonderen sozialen Schwierigkeiten und 3133801 – Sonstige Hilfen des SGB XII umgestellt.

## Kennzahlen

DEZ06

Dezernat 06

3131106

Hilfe in anderen Lebenslagen

---

### Werte der Indikatoren

Kennzahlen	Bezeichnung	Ist-Zahlen	Plan-Zahlen	
		2014	2015	2016
A00001	Aufwandsdeckungsgrad (Prozent)	0,73	0,00	0,00
A00002	Verwaltungs/Betriebsaufwand je Einwohner (Euro)	0,36	0,00	0,00
A00003	Transferaufwand je Einwohner (Euro)	1,57	0,00	0,00

# Teilergebnisplan

DEZ06

Dezernat 06

3131106

Hilfe in anderen Lebenslagen

Nr.	Bezeichnung	Jahresergebnis	Haushaltsansatz		Finanzplanzeitraum		
		2014	2015	2016	2017	2018	2019
1	+ Steuern und ähnliche Abgaben	0,00	0	0	0	0	0
2	+ Zuwendungen und allgemeine Umlagen	2,42	0	0	0	0	0
3	+ Sonstige Transfererträge	8.501,46	0	0	0	0	0
4	+ Öffentlich-rechtliche Leistungsentgelte	0,00	0	0	0	0	0
5	+ Privatrechtliche Leistungsentgelte	0,00	0	0	0	0	0
6	+ Kostenerstattungen und Kostenumlagen	0,00	0	0	0	0	0
7	+ Sonstige ordentliche Erträge	0,73	0	0	0	0	0
8	+ Aktivierte Eigenleistungen	0,00	0	0	0	0	0
9	+ Bestandsveränderungen (+/-)	0,00	0	0	0	0	0
<b>10</b>	<b>= Ordentliche Erträge</b>	<b>8.504,61</b>	<b>0</b>	<b>0</b>	<b>0</b>	<b>0</b>	<b>0</b>
11	- Personalaufwendungen	-167.631,01	0	0	0	0	0
12	- Versorgungsaufwendungen	-32.165,73	0	0	0	0	0
13	- Aufwendungen für Sach- und Dienstleistungen	-79,47	0	0	0	0	0
14	- Bilanzielle Abschreibungen	-28,53	0	0	0	0	0
15	- Transferaufwendungen	-948.171,38	0	0	0	0	0
16	- Sonstige ordentliche Aufwendungen	-3.316,48	0	0	0	0	0
<b>17</b>	<b>= Ordentliche Aufwendungen</b>	<b>-1.151.392,60</b>	<b>0</b>	<b>0</b>	<b>0</b>	<b>0</b>	<b>0</b>
<b>18</b>	<b>= Ordentliches Ergebnis (Zeilen 10 und 17)</b>	<b>-1.142.887,99</b>	<b>0</b>	<b>0</b>	<b>0</b>	<b>0</b>	<b>0</b>
19	+ Finanzerträge	0,00	0	0	0	0	0
20	- Zinsen und sonstige Finanzaufwendungen	0,00	0	0	0	0	0
<b>21</b>	<b>= Finanzergebnis (Zeilen 19 und 20)</b>	<b>0,00</b>	<b>0</b>	<b>0</b>	<b>0</b>	<b>0</b>	<b>0</b>
<b>22</b>	<b>= Ergebnis der laufenden Verwaltungstätigkeit (Zeilen 18 und 21)</b>	<b>-1.142.887,99</b>	<b>0</b>	<b>0</b>	<b>0</b>	<b>0</b>	<b>0</b>
23	+ Außerordentliche Erträge	0,00	0	0	0	0	0
24	- Außerordentliche Aufwendungen	0,00	0	0	0	0	0
<b>25</b>	<b>= Außerordentliches Ergebnis (Zeilen 23 und 24)</b>	<b>0,00</b>	<b>0</b>	<b>0</b>	<b>0</b>	<b>0</b>	<b>0</b>
<b>26</b>	<b>= Ergebnis - vor Berücksichtigung der internen Leistungsbeziehungen - (Zeilen 22 und 25)</b>	<b>-1.142.887,99</b>	<b>0</b>	<b>0</b>	<b>0</b>	<b>0</b>	<b>0</b>
27	+ Erträge aus internen Leistungsbeziehungen	0,00	0	0	0	0	0
28	- Aufwendungen aus internen Leistungsbeziehungen	-13.542,10	0	0	0	0	0
<b>29</b>	<b>= Teilergebnis (Zeilen 26, 27 und 28)</b>	<b>-1.156.430,09</b>	<b>0</b>	<b>0</b>	<b>0</b>	<b>0</b>	<b>0</b>



## Produktbeschreibung

DEZ06

Dezernat 06

3131201

Grundsicherung für Arbeitsuchende

<b>Org.-Einheit</b>	zust.: A 5000 Amt für soziale Sicherung und Integration bewirt.: A 5000 Amt für soziale Sicherung und Integration
<b>Verantwortlich</b>	Lorch, Peter
<b>Beschreibung</b>	<p>Die Grundsicherung für Arbeitsuchende soll es Leistungsberechtigten ermöglichen, ein Leben zu führen, das der Würde des Menschen entspricht. Hierzu erbringt die Stadt Düsseldorf folgende Hilfen:</p> <ul style="list-style-type: none"><li>- Kosten für Unterkunft und Heizung nach §§ 22, 27 SGB II</li><li>- einmalige Leistungen nach § 24 Absatz 3 S. 1 Nr. 1 und 2 SGB II (Erstausstattungen für die Wohnung, sowie bei Schwangerschaft und Geburt)</li><li>- Leistungen für Bildung und Teilhabe nach § 28 SGB II.</li><li>- Eingliederungsleistungen nach § 16 a SGB II (Betreuung minderjähriger oder behinderter Kinder oder häusliche Pflege von Angehörigen, Schuldnerberatung, psychosoziale Betreuung, Suchtberatung)</li></ul> <p>Im Rahmen der geteilten Trägerschaft beziehen sich die begrenzten Steuerungsmöglichkeiten der Kommune auf den Zugang zum Wohnungsmarkt und zu Beschäftigungsmöglichkeiten in Düsseldorf sowie auf die Kostensteuerung bei den Kosten der Unterkunft. Der Abschluss von Zielvereinbarungen (inkl. Mindeststandards) zwischen dem Amt für soziale Sicherung und Integration und dem Jobcenter richtet sich auf die Begrenzung des Anstieges bei den Kosten der Unterkunft und Heizung und bezieht sich auf Steuerungsmaßnahmen wie z. B.</p> <ul style="list-style-type: none"><li>- die Umsetzung der Richtlinienkompetenz im Bereich der Kosten der Unterkunft (Definition der angemessenen Unterkunfts-kosten)</li><li>- die Vereinbarung lokaler Zielvereinbarung mit unmittelbarer Wirkung auf Integrationserfolg in Arbeit und damit auf eine direkte Entlastung der Aufwendungen für Unterkunft und Heizung.</li></ul> <p>Soweit Kinder, Jugendliche und junge Erwachsene im Rahmen dieses Gesetzes unterstützt werden, haben sie Anspruch auf Leistungen für Bildung und Teilhabe. Neben einem regelmäßigen Zuschuss zur Beschaffung von Schulmaterialien können Kosten für gesellschaftliche Teilhabe (Sport, Musik, Kultur), Ausflüge, Mittagsverpflegung, Schülerbeförderung sowie Lernförderung übernommen werden.</p> <p>Weitere Leistungen ergeben sich auf der Grundlage der Kooperationsvereinbarung (§ 2 Abs. 2 b ) über die Ausgestaltung einer gemeinsamen Einrichtung gemäß § 44b SGB II zwischen der Agentur für Arbeit und der Stadt Düsseldorf:</p> <ul style="list-style-type: none"><li>- Schuldnerberatung im Rahmen der Leistung zur Eingliederung in Arbeit nach § 16a SGB II. Wenn die Klienten im Jobcenter eine Eingliederungsvereinbarung erhalten haben, wird die Beratung ausschließlich von der städtischen Schuldnerberatungsstelle vorgenommen. Alle anderen SGB II-Klienten mit Schuldnerproblematik werden vom Verbund der Schuldnerberatungsstellen beraten.</li><li>- die Arbeitsmarktintegration von Menschen, deren Vermittlungshemmnis „Schulden“ durch die städtische Schuldnerberatung beseitigt wurde.</li><li>- Eingliederungsleistungen nach § 16 a SGB II (Betreuung minderjähriger oder behinderter Kinder oder häusliche Pflege von Angehörigen, Schuldnerberatung, psychosoziale Betreuung, Suchtberatung)</li></ul>
<b>Leistungen</b>	01 Wirtschaftliche Hilfen 02 Leistungen für Bildung und Teilhabe 03 Schuldner- und Insolvenzberatung nach SGB II
<b>Auftr.Grundl. Zielgruppen</b>	§ 6 Abs. 1 Nr. 2 SGB II; § 2 Abs. 2 b Kooperationsvereinbarung; § 28 ff. SGB II (Bildung und Teilhabe); § 22 Abs. 8 SGB II; §§ 1, 3, 16a Nr. 2 SGB II Personen, die das 15. Lebensjahr vollendet und das gesetzlich festgelegte Renteneintrittsalter noch nicht erreicht haben, deren Einkommen zur Bestreitung des Lebensunterhaltes nicht ausreicht und die mindestens drei Stunden täglich arbeiten können, sowie weitere mit dieser Person in einer Bedarfsgemeinschaft lebende Personen (Leistung 01) In Düsseldorf wohnende Kinder, Jugendliche und junge Erwachsene im SGB II-Bezug (Leistung 03)
<b>Produktziele</b>	Personen im SGB II-Bezug mit und ohne Eingliederungsvereinbarung, die Hilfen zur Bewältigung ihrer Schuldenproblematik benötigen (Leistung 03) 01 Einhaltung der angemessenen Aufwendungen für die Kosten der Unterkunft und Heizung pro Bedarfsgemeinschaft (Leistung 01) 02 Regulierung der Schuldenproblematik zur Beseitigung des Vermittlungshemmnisses (Leistung 03) 03 Einhaltung einer angemessenen Abbruchquote (Leistung 03)
<b>Vermerke</b>	Die Erträge und Aufwendungen für den überörtlichen Träger werden produktübergreifend zu einem speziellen Budget zusammengefasst. Die Erträge und Aufwendungen in den Bereichen der Sozialhilfe für Kontingentflüchtlinge für Leistungen nach dem 3. und 4. Kapitel SGB XII (Produkte 3133201 und 3133301) sowie nach dem Zweiten Buch Sozialgesetzbuch - SGB II - (3131201) werden zu einem Budget zusammengefasst. Die Erträge und Aufwendungen der Produkte des Amtes 50, die nicht bereits durch entsprechende Haushaltsvermerke einem generellen oder anderen speziellen Budget zugeordnet sind, werden zu einem Budget zusammengefasst.



## Kennzahlen

DEZ06

Dezernat 06

3131201

Grundsicherung für Arbeitsuchende

### Werte der Indikatoren

Kennzahlen	Bezeichnung	Ist-Zahlen	Plan-Zahlen	
		2014	2015	2016
A00001	Aufwandsdeckungsgrad (Prozent)	32,85	35,89	34,33
A00002	Verwaltungs/Betriebsaufwand je Einwohner (Euro)	338,82	340,95	341,07
A00003	Transferaufwand je Einwohner (Euro)	0,03	3,70	3,41
P00333	Aufw f d Kosten der Unterkr pro BG (Euro)	0,00	420,00	430,00
P00334	Abbruchquote Schuldnerberatung SGB II (Prozent)	0,00	6,60	6,50
L00201	Anzahl der SGBII Bedarfsgemeinschaften (Anzahl n)	0,00	34.253,00	34.340,00
L00202	Anz beratene SGBII Pers Schuldn./Insolv. (Anzahl n)	0,00	2.676,00	2.550,00

# Erläuterungen

DEZ06

Dezernat 06

3131201

Grundsicherung für Arbeitsuchende

## Teilergebnisplan:

### Erträge

Zuwendungen und allgemeine Umlagen:  
Sonstige Transfererträge:

Zuwendungen für laufende Zwecke von verbundenen Unternehmen, Beteiligungen und Sondervermögen  
Ersatz von sozialen Leistungen außerhalb von Einrichtungen,  
Rückzahlung Darlehen, Zinsen, Dividenden, Genossenschaftsanteile, Miet- und Energieschulden SGB II

Privatrechtliche Leistungsentgelte:  
Kostenerstattungen und Kostenumlagen:

Sonstige privatrechtliche Leistungsentgelte  
Kostenumlagen vom Land NRW, von Gemeinden und Gemeindeverbänden, Zweckverbänden und dergleichen sowie sonstigen öffentlichen Bereichen, Jobcenter Düsseldorf, Erstattung kommunaler Personal- und Sachkosten der übertragenen Aufgaben vom Jobcenter, von gesetzlichen Sozialversicherungen, von übrigen Bereichen, Kostenerstattung Jobcenter, Leistungsbeteiligung bei Leistungen für Unterkunft und Heizung an Arbeitssuchende

Sonstige ordentliche Erträge:

Bußgelder

### Aufwendungen

Personalaufwendungen:

Bezüge, Beihilfen, regelmäßige Entgelte sowie Leistungsentgelte für tariflich Beschäftigte, Beiträge zu den Versorgungskassen / Sozialversicherungen, Zuführungen zu den Personalrückstellungen

Versorgungsaufwendungen:

Versorgungsaufwendungen sowie Beihilfen für städtische Versorgungsempfänger, Zuführungen zu den Personalrückstellungen

Aufwendungen für Sach- und Dienstleistungen:

Erstattungen für Aufwendungen von Dritten aus laufender Verwaltungstätigkeit an Gemeinden (GV), Zweckverbänden und dergleichen sowie übrigen Bereichen, Betreuung von Kontingentflüchtlings, Erstattung aus laufender Verwaltungstätigkeit für kommunalen Anteil an den Verwaltungskosten des Jobcenters

Bilanzielle Abschreibungen:

Abschreibungen auf Sachanlagen und immaterielle Vermögensgegenstände

Transferaufwendungen:

Zuwendungen für laufende Zwecke an übrige Bereiche

- Betreuung von Kontingentflüchtlings

Sonstige soziale Leistungen

## Erläuterungen

DEZ06

Dezernat 06

3131201

Grundsicherung für Arbeitsuchende

---

Sonstige ordentliche Aufwendungen:

Besondere Aufwendungen für Beschäftigte, Dienstreisen Jobcenter  
Mieten und Pachten, Geschäftsaufwendungen, Vorleistung und Weiterberechnung der Beiträge für den Kommunalen Arbeitgeberverband (KAV), Fernspreckgebühren, Zeitschriften, Bücher, etc.  
Wertveränderung Umlaufvermögen  
Leistungsbeteiligung bei Leistungen für Unterkunft und Heizung an Arbeitssuchende, Zahlungen an die Bundesagentur für Arbeit für Leistungen nach § 22 SGB II  
Leistungsbeteiligung bei einmaligen Leistungen an Arbeitssuchende  
- Übernahme von Wohnbeschaffungskosten  
Leistungsbeteiligung bei Teilhabeleistungen  
- Kommunale Leistungen aus dem Bildungs- und Teilhabepaket  
- Mittagsverpflegung in Schulen und Kindertagesstätten  
- Lernförderung  
- sozio-kulturelle Teilhabe  
- Schulbedarf  
- Eintägige Ausflüge – Schulen und Kindertagesstätten  
- Schülerbeförderung

Aufwendungen aus internen Leistungsbeziehungen:

Aufwendungen aus Internen Mieten und Betriebskosten, Personalverwaltung Service, ILV Amt 62 Service, ILV Amt 68 Deko-Leistungen

### Teilfinanzplan - Übersicht der Investitionsmaßnahmen:

oberhalb der Maßnahmenwertgrenze:

---

unterhalb der Maßnahmenwertgrenze:

---

# Teilergebnisplan

DEZ06

Dezernat 06

3131201

Grundsicherung für Arbeitsuchende

Nr.	Bezeichnung	Jahresergebnis		Haushaltsansatz		Finanzplanzeitraum		
		2014	2015	2016	2017	2018	2019	
1	+ Steuern und ähnliche Abgaben	0,00	0	0	0	0	0	0
2	+ Zuwendungen und allgemeine Umlagen	150,97	1	6.200.001	6.200.001	6.200.001	6.200.001	6.200.001
3	+ Sonstige Transfererträge	1.769.954,82	2.276.798	26.800	26.800	26.800	26.800	26.800
4	+ Öffentlich-rechtliche Leistungsentgelte	0,00	0	0	0	0	0	0
5	+ Privatrechtliche Leistungsentgelte	0,00	75	75	75	75	75	75
6	+ Kostenerstattungen und Kostenumlagen	65.064.533,26	71.572.482	65.111.862	72.596.162	59.994.162	60.361.162	60.361.162
7	+ Sonstige ordentliche Erträge	306.274,71	1	0	0	0	0	0
8	+ Aktivierte Eigenleistungen	0,00	0	0	0	0	0	0
9	+ Bestandsveränderungen (+/-)	0,00	0	0	0	0	0	0
<b>10</b>	<b>= Ordentliche Erträge</b>	<b>67.140.913,76</b>	<b>73.849.357</b>	<b>71.338.738</b>	<b>78.823.038</b>	<b>66.221.038</b>	<b>66.588.038</b>	<b>66.588.038</b>
11	- Personalaufwendungen	-12.951.695,13	-11.652.515	-13.064.415	-12.406.715	-12.550.615	-12.764.115	-12.764.115
12	- Versorgungsaufwendungen	-2.259.357,31	-1.619.000	-2.009.200	-1.816.800	-1.843.900	-1.919.000	-1.919.000
13	- Aufwendungen für Sach- und Dienstleistungen	-9.227.844,98	-8.676.681	-8.275.407	-8.275.407	-8.275.407	-8.275.407	-8.275.407
14	- Bilanzielle Abschreibungen	-2.442,20	-2.204	-2.234	-2.260	-2.260	-2.260	-2.260
15	- Transferaufwendungen	-17.772,42	-2.208.400	-2.054.400	-2.054.400	-2.054.400	-2.054.400	-2.054.400
16	- Sonstige ordentliche Aufwendungen	-179.115.149,12	-180.755.108	-181.511.035	-184.511.035	-186.281.035	-187.611.035	-187.611.035
<b>17</b>	<b>= Ordentliche Aufwendungen</b>	<b>-203.574.261,16</b>	<b>-204.913.908</b>	<b>-206.916.691</b>	<b>-209.066.617</b>	<b>-211.007.617</b>	<b>-212.626.217</b>	<b>-212.626.217</b>
<b>18</b>	<b>= Ordentliches Ergebnis (Zeilen 10 und 17)</b>	<b>-136.433.347,40</b>	<b>-131.064.551</b>	<b>-135.577.953</b>	<b>-130.243.579</b>	<b>-144.786.579</b>	<b>-146.038.179</b>	<b>-146.038.179</b>
19	+ Finanzerträge	-35,54	0	0	0	0	0	0
20	- Zinsen und sonstige Finanzaufwendungen	0,00	0	0	0	0	0	0
<b>21</b>	<b>= Finanzergebnis (Zeilen 19 und 20)</b>	<b>-35,54</b>	<b>0</b>	<b>0</b>	<b>0</b>	<b>0</b>	<b>0</b>	<b>0</b>
<b>22</b>	<b>= Ergebnis der laufenden Verwaltungstätigkeit (Zeilen 18 und 21)</b>	<b>-136.433.382,94</b>	<b>-131.064.551</b>	<b>-135.577.953</b>	<b>-130.243.579</b>	<b>-144.786.579</b>	<b>-146.038.179</b>	<b>-146.038.179</b>
23	+ Außerordentliche Erträge	0,00	0	0	0	0	0	0
24	- Außerordentliche Aufwendungen	0,00	0	0	0	0	0	0
<b>25</b>	<b>= Außerordentliches Ergebnis (Zeilen 23 und 24)</b>	<b>0,00</b>	<b>0</b>	<b>0</b>	<b>0</b>	<b>0</b>	<b>0</b>	<b>0</b>
<b>26</b>	<b>= Ergebnis - vor Berücksichtigung der internen Leistungsbeziehungen - (Zeilen 22 und 25)</b>	<b>-136.433.382,94</b>	<b>-131.064.551</b>	<b>-135.577.953</b>	<b>-130.243.579</b>	<b>-144.786.579</b>	<b>-146.038.179</b>	<b>-146.038.179</b>
27	+ Erträge aus internen Leistungsbeziehungen	0,00	0	0	0	0	0	0
28	- Aufwendungen aus internen Leistungsbeziehungen	-820.472,26	-873.779	-873.779	-873.779	-873.779	-873.779	-873.779
<b>29</b>	<b>= Teilergebnis (Zeilen 26, 27 und 28)</b>	<b>-137.253.855,20</b>	<b>-131.938.330</b>	<b>-136.451.732</b>	<b>-131.117.358</b>	<b>-145.660.358</b>	<b>-146.911.958</b>	<b>-146.911.958</b>



## Produktbeschreibung

DEZ06

Dezernat 06

3131202

Schuldnerberatung

---

**Org.-Einheit**

zust.: A 5000 Amt für soziale Sicherung und Integration  
bewirt.: A 5000 Amt für soziale Sicherung und Integration

**Verantwortlich**

Ewers, Maria

**Beschreibung**

Die bisherige Produktnummer wurde in 3133801 – Sonstige Hilfen des SGB XII umgestellt.

## Kennzahlen

DEZ06

Dezernat 06

3131202

Schuldnerberatung

---

### Werte der Indikatoren

Kennzahlen	Bezeichnung	Ist-Zahlen	Plan-Zahlen	
		2014	2015	2016
A00001	Aufwandsdeckungsgrad (Prozent)	1,19	0,00	0,00
A00002	Verwaltungs/Betriebsaufwand je Einwohner (Euro)	1,44	0,00	0,00
A00003	Transferaufwand je Einwohner (Euro)	0,91	0,00	0,00

# Teilergebnisplan

DEZ06

Dezernat 06

3131202

Schuldnerberatung

Nr.	Bezeichnung	Jahresergebnis	Haushaltsansatz		Finanzplanzeitraum		
		2014	2015	2016	2017	2018	2019
1	+ Steuern und ähnliche Abgaben	0,00	0	0	0	0	0
2	+ Zuwendungen und allgemeine Umlagen	16.922,06	0	0	0	0	0
3	+ Sonstige Transfererträge	0,00	0	0	0	0	0
4	+ Öffentlich-rechtliche Leistungsentgelte	0,00	0	0	0	0	0
5	+ Privatrechtliche Leistungsentgelte	0,00	0	0	0	0	0
6	+ Kostenerstattungen und Kostenumlagen	0,00	0	0	0	0	0
7	+ Sonstige ordentliche Erträge	3,42	0	0	0	0	0
8	+ Aktivierte Eigenleistungen	0,00	0	0	0	0	0
9	+ Bestandsveränderungen (+/-)	0,00	0	0	0	0	0
<b>10</b>	<b>= Ordentliche Erträge</b>	<b>16.925,48</b>	<b>0</b>	<b>0</b>	<b>0</b>	<b>0</b>	<b>0</b>
11	- Personalaufwendungen	-672.267,90	0	0	0	0	0
12	- Versorgungsaufwendungen	-112.555,88	0	0	0	0	0
13	- Aufwendungen für Sach- und Dienstleistungen	-372,99	0	0	0	0	0
14	- Bilanzielle Abschreibungen	-206,36	0	0	0	0	0
15	- Transferaufwendungen	-548.115,19	0	0	0	0	0
16	- Sonstige ordentliche Aufwendungen	-21.242,65	0	0	0	0	0
<b>17</b>	<b>= Ordentliche Aufwendungen</b>	<b>-1.354.760,97</b>	<b>0</b>	<b>0</b>	<b>0</b>	<b>0</b>	<b>0</b>
<b>18</b>	<b>= Ordentliches Ergebnis (Zeilen 10 und 17)</b>	<b>-1.337.835,49</b>	<b>0</b>	<b>0</b>	<b>0</b>	<b>0</b>	<b>0</b>
19	+ Finanzerträge	0,00	0	0	0	0	0
20	- Zinsen und sonstige Finanzaufwendungen	0,00	0	0	0	0	0
<b>21</b>	<b>= Finanzergebnis (Zeilen 19 und 20)</b>	<b>0,00</b>	<b>0</b>	<b>0</b>	<b>0</b>	<b>0</b>	<b>0</b>
<b>22</b>	<b>= Ergebnis der laufenden Verwaltungstätigkeit (Zeilen 18 und 21)</b>	<b>-1.337.835,49</b>	<b>0</b>	<b>0</b>	<b>0</b>	<b>0</b>	<b>0</b>
23	+ Außerordentliche Erträge	0,00	0	0	0	0	0
24	- Außerordentliche Aufwendungen	0,00	0	0	0	0	0
<b>25</b>	<b>= Außerordentliches Ergebnis (Zeilen 23 und 24)</b>	<b>0,00</b>	<b>0</b>	<b>0</b>	<b>0</b>	<b>0</b>	<b>0</b>
<b>26</b>	<b>= Ergebnis - vor Berücksichtigung der internen Leistungsbeziehungen - (Zeilen 22 und 25)</b>	<b>-1.337.835,49</b>	<b>0</b>	<b>0</b>	<b>0</b>	<b>0</b>	<b>0</b>
27	+ Erträge aus internen Leistungsbeziehungen	0,00	0	0	0	0	0
28	- Aufwendungen aus internen Leistungsbeziehungen	-61.433,91	0	0	0	0	0
<b>29</b>	<b>= Teilergebnis (Zeilen 26, 27 und 28)</b>	<b>-1.399.269,40</b>	<b>0</b>	<b>0</b>	<b>0</b>	<b>0</b>	<b>0</b>





## Produktbeschreibung

DEZ06

Dezernat 06

3131204

Hilfe in Wohnungsnotfällen

---

**Org.-Einheit**

zust.: A 5000 Amt für soziale Sicherung und Integration  
bewirt.: A 5000 Amt für soziale Sicherung und Integration

**Verantwortlich**

Lorch, Peter

**Beschreibung**

Die bisherige Produktnummer wurde in 3131504 – Soziale Einrichtungen für Obdachlose, Aussiedler und Flüchtlinge und 3133701 – Hilfe bei besonderen sozialen Schwierigkeiten umgestellt.

## Kennzahlen

DEZ06

Dezernat 06

3131204

Hilfe in Wohnungsnotfällen

---

### Werte der Indikatoren

Kennzahlen	Bezeichnung	Ist-Zahlen	Plan-Zahlen	
		2014	2015	2016
A00001	Aufwandsdeckungsgrad (Prozent)	3,55	0,00	0,00
A00002	Verwaltungs/Betriebsaufwand je Einwohner (Euro)	4,90	0,00	0,00
A00003	Transferaufwand je Einwohner (Euro)	1,21	0,00	0,00

# Teilergebnisplan

DEZ06

Dezernat 06

3131204

Hilfe in Wohnungsnotfällen

Nr.	Bezeichnung	Jahresergebnis	Haushaltsansatz		Finanzplanzeitraum		
		2014	2015	2016	2017	2018	2019
1	+ Steuern und ähnliche Abgaben	0,00	0	0	0	0	0
2	+ Zuwendungen und allgemeine Umlagen	85.041,49	0	0	0	0	0
3	+ Sonstige Transfererträge	45.911,80	0	0	0	0	0
4	+ Öffentlich-rechtliche Leistungsentgelte	0,00	0	0	0	0	0
5	+ Privatrechtliche Leistungsentgelte	0,00	0	0	0	0	0
6	+ Kostenerstattungen und Kostenumlagen	0,00	0	0	0	0	0
7	+ Sonstige ordentliche Erträge	12,48	0	0	0	0	0
8	+ Aktivierte Eigenleistungen	0,00	0	0	0	0	0
9	+ Bestandsveränderungen (+/-)	0,00	0	0	0	0	0
<b>10</b>	<b>= Ordentliche Erträge</b>	<b>130.965,77</b>	<b>0</b>	<b>0</b>	<b>0</b>	<b>0</b>	<b>0</b>
11	- Personalaufwendungen	-2.407.974,35	0	0	0	0	0
12	- Versorgungsaufwendungen	-256.496,14	0	0	0	0	0
13	- Aufwendungen für Sach- und Dienstleistungen	-4.409,75	0	0	0	0	0
14	- Bilanzielle Abschreibungen	-661,08	0	0	0	0	0
15	- Transferaufwendungen	-730.065,93	0	0	0	0	0
16	- Sonstige ordentliche Aufwendungen	-63.527,10	0	0	0	0	0
<b>17</b>	<b>= Ordentliche Aufwendungen</b>	<b>-3.463.134,35</b>	<b>0</b>	<b>0</b>	<b>0</b>	<b>0</b>	<b>0</b>
<b>18</b>	<b>= Ordentliches Ergebnis (Zeilen 10 und 17)</b>	<b>-3.332.168,58</b>	<b>0</b>	<b>0</b>	<b>0</b>	<b>0</b>	<b>0</b>
19	+ Finanzerträge	0,00	0	0	0	0	0
20	- Zinsen und sonstige Finanzaufwendungen	0,00	0	0	0	0	0
<b>21</b>	<b>= Finanzergebnis (Zeilen 19 und 20)</b>	<b>0,00</b>	<b>0</b>	<b>0</b>	<b>0</b>	<b>0</b>	<b>0</b>
<b>22</b>	<b>= Ergebnis der laufenden Verwaltungstätigkeit (Zeilen 18 und 21)</b>	<b>-3.332.168,58</b>	<b>0</b>	<b>0</b>	<b>0</b>	<b>0</b>	<b>0</b>
23	+ Außerordentliche Erträge	0,00	0	0	0	0	0
24	- Außerordentliche Aufwendungen	0,00	0	0	0	0	0
<b>25</b>	<b>= Außerordentliches Ergebnis (Zeilen 23 und 24)</b>	<b>0,00</b>	<b>0</b>	<b>0</b>	<b>0</b>	<b>0</b>	<b>0</b>
<b>26</b>	<b>= Ergebnis - vor Berücksichtigung der internen Leistungsbeziehungen - (Zeilen 22 und 25)</b>	<b>-3.332.168,58</b>	<b>0</b>	<b>0</b>	<b>0</b>	<b>0</b>	<b>0</b>
27	+ Erträge aus internen Leistungsbeziehungen	0,00	0	0	0	0	0
28	- Aufwendungen aus internen Leistungsbeziehungen	-216.999,31	0	0	0	0	0
<b>29</b>	<b>= Teilergebnis (Zeilen 26, 27 und 28)</b>	<b>-3.549.167,89</b>	<b>0</b>	<b>0</b>	<b>0</b>	<b>0</b>	<b>0</b>



## Produktbeschreibung

DEZ06

Dezernat 06

3131301

Wirtschaftliche Leistungen für Asylsuchende

---

<b>Org.-Einheit</b>	zust.: A 5000 Amt für soziale Sicherung und Integration bewirt.: A 5000 Amt für soziale Sicherung und Integration
<b>Verantwortlich</b>	Lorch, Peter
<b>Beschreibung</b>	Gemäß § 1 Abs.1 AsylbLG erhalten u.a. - Asylbewerber und Asylbewerberinnen - Geduldete (z. B. abgelehnte Asylbewerber und Asylbewerberinnen, die noch nicht ausgeweist oder abgeschoben worden sind) - Personen mit einer Aufenthaltserlaubnis aus humanitären Gründen - Ausländer und Ausländerinnen (z. B. unerlaubt eingereiste Ausländer und Ausländerinnen) wirtschaftliche Leistungen nach dem AsylbLG. Grundsätzlich werden Leistungen gem. § 3 AsylbLG (nur absolut notwendiger Leistungsumfang) erbracht, z. B. Ernährung und Unterkunft. Die Krankenversorgung wird in Form einer Einzelbewilligung durch das Amt für Soziale Sicherung und Integration erbracht oder die Kosten werden im Rahmen der Erstattung an die Krankenkassen (§ 264 SGB V) übernommen. Darüber hinaus können sonstige Leistungen im Einzelfall gewährt werden, wenn sie zur Sicherung des Lebensunterhaltes oder der Gesundheit unerlässlich sind (§ 6 AsylbLG). Nach Ablauf von 48 Monaten erhalten die Asylbewerberinnen und Asylbewerber nach § 2 AsylbLG Leistungen, die dem SGB XII entsprechen, soweit sie die gesetzlichen Voraussetzungen hierfür erfüllen. Soweit Kinder, Jugendliche und junge Erwachsene nach den §§ 2, 3 AsylbLG im Rahmen dieses Gesetzes unterstützt werden, haben sie Anspruch auf Leistungen für Bildung und Teilhabe. Neben einem regelmäßigen Zuschuss zur Beschaffung von Schulmaterialien können Kosten für gesellschaftliche Teilhabe (Sport, Musik, Kultur), Ausflüge, Mittagsverpflegung, Schülerbeförderung sowie Lernförderung übernommen werden. Neben den wirtschaftlichen Hilfen werden Arbeitsgelegenheiten bei kommunalen oder gemeinnützigen Trägern zur Verfügung gestellt.
<b>Leistungen</b>	01 Wirtschaftliche Hilfen nach § 2 AsylbLG 02 Wirtschaftliche Hilfen nach § 3 AsylbLG 03 Sonstige Leistungen 04 Leistungen für Bildung und Teilhabe
<b>Auftr.Grundl.</b>	Asylbewerberleistungsgesetz (AsylbLG); § 4 Flüchtlingsaufnahmegesetz (FlüAG); § 264 SGB V (Krankenhilfe)
<b>Zielgruppen</b>	Personen, die anspruchsberechtigt nach dem AsylbLG sind und sich im Stadtgebiet Düsseldorf aufhalten (Leistung 01 - 03) Kinder, Jugendliche und junge Erwachsene, die anspruchsberechtigt nach dem AsylbLG sind und sich im Stadtgebiet Düsseldorf aufhalten (Leistung 04)
<b>Produktziele</b>	01 Sicherstellung des Lebensunterhaltes (Leistung 01 - 02)
<b>Vermerke</b>	Die Erträge und Aufwendungen für den überörtlichen Träger werden produktübergreifend zu einem speziellen Budget zusammengefasst. Die Erträge und Aufwendungen der Produkte des Amtes 50, die nicht bereits durch entsprechende Haushaltsvermerke einem generellen oder anderen speziellen Budget zugeordnet sind, werden zu einem Budget zusammengefasst.

## Kennzahlen

DEZ06

Dezernat 06

3131301

Wirtschaftl. Leistungen f Asylbewerber

### Werte der Indikatoren

Kennzahlen	Bezeichnung	Ist-Zahlen	Plan-Zahlen	
		2014	2015	2016
A00001	Aufwandsdeckungsgrad (Prozent)	28,70	35,88	161,04
A00002	Verwaltungs/Betriebsaufwand je Einwohner (Euro)	2,27	1,84	2,85
A00003	Transferaufwand je Einwohner (Euro)	18,45	29,43	61,16
P00342	Aufwand f Hilf z Gesundheit Asyl pP mtl (Euro)	0,00	0,00	200,00
L00130	Anz d Leistungsempf n §§ 3 ff. AsylbLG (Anzahl n)	0,00	2.500,00	9.440,00
L00131	Aufw wirtschaftl Hilf n §§ 3 ff AsylbLG (Euro)	0,00	245,00	293,00
L00133	Anzahl d Leistungsempf n § 2 AsylbLG (Anzahl n)	0,00	110,00	110,00
L00134	Aufw wirtsch Hilfen n §§ 2 ff AsylbLG (Euro)	0,00	610,00	613,00
L00217	Anz nicht krankenvers Asylbewerber (Anzahl n)	0,00	0,00	5.930,00

# Erläuterungen

DEZ06

Dezernat 06

3131301

Wirtschaftl. Leistungen f Asylbewerber

## Teilergebnisplan:

### Erträge

Sonstige Transfererträge:

- Ersatz von sozialen Leistungen außerhalb von Einrichtungen
- Ersatzleistungen von Sonstigen für Leistungen an Asylsuchende
- Ersatz von sozialen Leistungen in Einrichtungen für den überörtlichen Träger
- Sonstige privatrechtliche Leistungsentgelte
- Erstattung und Umlage vom Land
- Betreuungspauschale
- Versorgungspauschale

Privatrechtliche Leistungsentgelte:

Kostenerstattungen und Kostenumlage:

### Aufwendungen

Personalaufwendungen:

Bezüge, Beihilfen, regelmäßige Entgelte sowie Leistungsentgelte für tariflich Beschäftigte, Beiträge zu den Versorgungskassen / Sozialversicherungen, Zuführungen zu den Personalrückstellungen

Versorgungsaufwendungen:

Versorgungsaufwendungen sowie Beihilfen für städtische Versorgungsempfänger, Zuführungen zu den Personalrückstellungen

Aufwendungen für Sach- und Dienstleistungen:

Erstattung für Aufwendungen von Dritten aus laufender Verwaltungstätigkeit an gesetzlichen Sozialversicherungen

Bilanzielle Abschreibungen:

Abschreibungen auf Sachanlagen und immaterielle Vermögensgegenstände

Transferaufwendungen:

Zuwendungen für laufende Zwecke an übrige Bereiche

Leistungen für Bildung und Teilhabe

Sonstige soziale Leistungen

- Ambulante und stationäre medizinische Hilfe
- Arbeitsgelegenheiten gemäß § 5 AsylbLG
- Geldleistungen Hilfe zum Lebensunterhalt gemäß § 3 AsylbLG
- Geldleistungen für persönliche Bedürfnisse
- Hilfe zum Lebensunterhalt gemäß § 2 AsylbLG
- gemäß § 6 AsylbLG
- Sozialhilfe für den überörtlichen Träger - Hilfe vollstationär

Sonstige ordentliche Aufwendungen:

Geschäftsaufwendungen, Vorleistung und Weiterberechnung der Beiträge an den Kommunalen Arbeitgeberverband (KAV), Fernspreckgebühren, Zeitschriften, Bücher etc.

Aufwendungen aus internen Leistungsbeziehungen:

Personalverwaltung Service, ILV Amt 62 Service und ILV Amt 68 Deko-Leistungen

## Teilfinanzplan - Übersicht der Investitionsmaßnahmen:

oberhalb der Maßnahmenwertgrenze:

---

unterhalb der Maßnahmenwertgrenze:

---



# Teilergebnisplan

DEZ06

Dezernat 06

3131301

Wirtschaftl. Leistungen f Asylbewerber

Nr.	Bezeichnung	Jahresergebnis		Haushaltsansatz		Finanzplanzeitraum		
		2014	2015	2016	2017	2018	2019	
1	+ Steuern und ähnliche Abgaben	0,00	0	0	0	0	0	0
2	+ Zuwendungen und allgemeine Umlagen	11,63	0	0	0	0	0	0
3	+ Sonstige Transfererträge	71.929,60	139.000	139.000	139.000	139.000	139.000	139.000
4	+ Öffentlich-rechtliche Leistungsentgelte	0,00	0	0	0	0	0	0
5	+ Privatrechtliche Leistungsentgelte	0,00	14	14	14	14	14	14
6	+ Kostenerstattungen und Kostenumlagen	3.493.128,00	6.559.750	62.048.435	62.048.435	62.048.435	62.048.435	62.048.435
7	+ Sonstige ordentliche Erträge	22.233,89	0	0	0	0	0	0
8	+ Aktivierte Eigenleistungen	0,00	0	0	0	0	0	0
9	+ Bestandsveränderungen (+/-)	0,00	0	0	0	0	0	0
<b>10</b>	<b>= Ordentliche Erträge</b>	<b>3.587.303,12</b>	<b>6.698.764</b>	<b>62.187.449</b>	<b>62.187.449</b>	<b>62.187.449</b>	<b>62.187.449</b>	<b>62.187.449</b>
11	- Personalaufwendungen	-913.536,37	-711.722	-1.184.622	-1.150.922	-1.164.222	-1.182.422	-1.182.422
12	- Versorgungsaufwendungen	-184.019,40	-126.000	-266.500	-291.400	-294.900	-300.600	-300.600
13	- Aufwendungen für Sach- und Dienstleistungen	-169.771,37	-175.425	-169.518	-169.518	-169.518	-169.518	-169.518
14	- Bilanzielle Abschreibungen	-382,43	-368	-373	-247	-247	-247	-247
15	- Transferaufwendungen	-11.127.958,29	-17.570.850	-36.893.644	-54.605.209	-54.605.209	-54.605.209	-54.605.209
16	- Sonstige ordentliche Aufwendungen	-37.479,25	-23.790	-38.837	-38.837	-38.837	-38.837	-38.837
<b>17</b>	<b>= Ordentliche Aufwendungen</b>	<b>-12.433.147,11</b>	<b>-18.608.155</b>	<b>-38.553.494</b>	<b>-56.256.133</b>	<b>-56.272.933</b>	<b>-56.296.833</b>	<b>-56.296.833</b>
<b>18</b>	<b>= Ordentliches Ergebnis (Zeilen 10 und 17)</b>	<b>-8.845.843,99</b>	<b>-11.909.391</b>	<b>23.633.955</b>	<b>5.931.316</b>	<b>5.914.516</b>	<b>5.890.616</b>	<b>5.890.616</b>
19	+ Finanzerträge	0,00	0	0	0	0	0	0
20	- Zinsen und sonstige Finanzaufwendungen	0,00	0	0	0	0	0	0
<b>21</b>	<b>= Finanzergebnis (Zeilen 19 und 20)</b>	<b>0,00</b>	<b>0</b>	<b>0</b>	<b>0</b>	<b>0</b>	<b>0</b>	<b>0</b>
<b>22</b>	<b>= Ergebnis der laufenden Verwaltungstätigkeit (Zeilen 18 und 21)</b>	<b>-8.845.843,99</b>	<b>-11.909.391</b>	<b>23.633.955</b>	<b>5.931.316</b>	<b>5.914.516</b>	<b>5.890.616</b>	<b>5.890.616</b>
23	+ Außerordentliche Erträge	0,00	0	0	0	0	0	0
24	- Außerordentliche Aufwendungen	0,00	0	0	0	0	0	0
<b>25</b>	<b>= Außerordentliches Ergebnis (Zeilen 23 und 24)</b>	<b>0,00</b>	<b>0</b>	<b>0</b>	<b>0</b>	<b>0</b>	<b>0</b>	<b>0</b>
<b>26</b>	<b>= Ergebnis - vor Berücksichtigung der internen Leistungsbeziehungen - (Zeilen 22 und 25)</b>	<b>-8.845.843,99</b>	<b>-11.909.391</b>	<b>23.633.955</b>	<b>5.931.316</b>	<b>5.914.516</b>	<b>5.890.616</b>	<b>5.890.616</b>
27	+ Erträge aus internen Leistungsbeziehungen	0,00	0	0	0	0	0	0
28	- Aufwendungen aus internen Leistungsbeziehungen	-63.097,90	-61.910	-61.910	-61.910	-61.910	-61.910	-61.910
<b>29</b>	<b>= Teilergebnis (Zeilen 26, 27 und 28)</b>	<b>-8.908.941,89</b>	<b>-11.971.301</b>	<b>23.572.045</b>	<b>5.869.406</b>	<b>5.852.606</b>	<b>5.828.706</b>	<b>5.828.706</b>



## Produktbeschreibung

<b>DEZ06</b>	<b>Dezernat 06</b>
<b>3131310</b>	<b>Amtshilfe in Asylangelegenheiten</b>
<b>Org.-Einheit</b>	zust.: D 0600 Dezernat 06 – Jugend, Schule, Soziales und Sport bewirt.: A 2000 Kämmererei
<b>Verantwortlich</b>	Hintzsche, Burkhard
<b>Beschreibung</b>	Einrichtung und Betrieb eines Verteilzentrums für Flüchtlinge am Fernbahnhof Düsseldorf-Flughafen, unter Beteiligung der Ämter 37, 50, 51, 53 und der Wohlfahrtsverbände.
<b>Leistungen</b>	01 Erstversorgung der ankommenden Flüchtlinge 02 Transfer der Flüchtlinge in die jeweiligen Landeseinrichtungen
<b>Auftr.Grundl.</b>	Amtshilfeersuchen des Landes NRW, künftig Kooperationsvertrag zwischen der Landeshauptstadt Düsseldorf und dem Land Nordrhein-Westfalen
<b>Zielgruppen</b>	Flüchtlinge aus Krisenregionen
<b>Produktziele</b>	01 Weiterleitung der in Düsseldorf ankommenden Flüchtlinge
<b>Vermerke</b>	Dieses Produkt gehört nicht zum Amtsbudget des Amtes 50.

## Kennzahlen

DEZ06

Dezernat 06

3131310

Amtshilfe in Asylangelegenheiten

---

### Werte der Indikatoren

Kennzahlen	Bezeichnung	Ist-Zahlen	Plan-Zahlen	
		2014	2015	2016
A00001	Aufwandsdeckungsgrad (Prozent)	0,00	0,00	100,00
A00002	Verwaltungs/Betriebsaufwand je Einwohner (Euro)	0,00	0,00	9,95

## Erläuterungen

DEZ06

Dezernat 06

3131310

Amtshilfe in Asylangelegenheiten

### Teilergebnisplan:

#### **Erträge**

Kostenerstattungen und Kostenumlagen:

Kostenerstattungen vom Land NRW

#### **Aufwendungen**

Aufwendungen für Sach- und Dienstleistungen:

Erstversorgung und Betreuung von Flüchtlingen

### Teilfinanzplan - Übersicht der Investitionsmaßnahmen:

oberhalb der Maßnahmenwertgrenze:

---

unterhalb der Maßnahmenwertgrenze:

---





## Produktbeschreibung

DEZ06

Dezernat 06

3131501

Seniorenarbeit

---

<b>Org.-Einheit</b>	zust.: A 5000 Amt für soziale Sicherung und Integration bewirt.: A 5000 Amt für soziale Sicherung und Integration
<b>Verantwortlich</b>	Dölling, Günter
<b>Beschreibung</b>	Gesetzliche Aufgabe des Amtes für soziale Sicherung und Integration ist es, Schwierigkeiten, die durch das Alter entstehen, zu verhüten, zu überwinden oder zu mildern und alten Menschen die Möglichkeit zu erhalten, am Leben in der Gemeinschaft teilzunehmen. Hierzu zählen die Sicherstellung und Weiterentwicklung folgender Angebote: 1. Förderung der offenen Seniorenarbeit der Träger der freien Wohlfahrtspflege in den "zentren plus" (inkl. Dependancen) im Rahmen von Beratungen, Veranstaltungen und ehrenamtlichem Engagement 2. Unterstützung des Seniorenrates als Interessenvertreter der älteren Generation (Geschäftsstelle) 3. Weiterentwicklung der seniorengerechten Versorgungsstrukturen z.B. haushaltsnahe Dienstleistungen etc. Die Hilfe soll auch vorbereitend auf das Alter und unabhängig von Einkommen und Vermögen gewährt werden.
<b>Leistungen</b>	01 Beratungen, Veranstaltungen, ehrenamtliches Engagement (zentren plus)
<b>Auftr.Grundl.</b>	Ausschuss- und Ratsbeschlüsse; Rahmenvertrag zur Sicherung von sozialen Diensten und Aufgaben, Zuwendungs- und Einzelverträge
<b>Zielgruppen</b>	Alle Personen ab dem 55. Lebensjahr
<b>Produktziele</b>	01 Förderung der Eigeninitiative und der selbstbestimmten Lebensführung 02 Erhalt der eigenen Häuslichkeit 03 Förderung sozialer Netzwerke
<b>Vermerke</b>	Die Erträge und Aufwendungen der Produkte des Amtes 50, die nicht bereits durch entsprechende Haushaltsvermerke einem generellen oder anderen speziellen Budget zugeordnet sind, werden zu einem Budget zusammengefasst.



## Kennzahlen

DEZ06

Dezernat 06

3131501

Seniorenarbeit

---

### Werte der Indikatoren

Kennzahlen	Bezeichnung	Ist-Zahlen	Plan-Zahlen	
		2014	2015	2016
A00001	Aufwandsdeckungsgrad (Prozent)	3,41	0,00	0,00
A00002	Verwaltungs/Betriebsaufwand je Einwohner (Euro)	1,06	0,82	0,88
A00003	Transferaufwand je Einwohner (Euro)	6,78	6,67	6,73
L00135	Anz qualifiz Berat inkl. Fallmanagement (Anzahl n)	0,00	15.000,00	15.000,00
L00136	Anz d Besuche der zentren plus im Jahr (Anzahl n)	0,00	530.000,00	530.000,00
N00027	Anzahl ehrenamtl tätig Pers (Mittelwert) (Anzahl n,n)	0,00	1.300,00	1.400,00

# Erläuterungen

DEZ06

Dezernat 06

3131501

Seniorenarbeit

## Teilergebnisplan:

### Erträge

Privatrechtliche Leistungsentgelte:

Erträge aus Veranstaltungen

### Aufwendungen

Personalaufwendungen:

Bezüge, Beihilfen, regelmäßige Entgelte sowie Leistungsentgelte für tariflich Beschäftigte, Beiträge zu den Versorgungskassen / Sozialversicherungen, Zuführungen zu den Personalrückstellungen

Versorgungsaufwendungen:

Versorgungsaufwendungen sowie Beihilfen für städtische Versorgungsempfänger, Zuführungen zu den Personalrückstellungen

Bilanzielle Abschreibungen:

Abschreibungen auf Sachanlagen und immaterielle Vermögensgegenstände

Transferaufwendungen:

Zuwendungen für laufende Zwecke an private Unternehmen, an übrige Bereiche

Aufwendungen für Zuschüsse

- Betreuungssystem für Demenzzranke auf der Grundlage einer Konzeption der Rheinischen Landeslinik Düsseldorf

- Caritasverband Düsseldorf e. V.

- Diakonie Düsseldorf

- Deutsches Rotes Kreuz Düsseldorf e. V.

- Kaiserswerther Diakonie

- Förderung spezifischer Angebote für SeniorInnen in den Stadtbezirken – „zentren plus“

- Diakonie Düsseldorf

- Caritasverband Düsseldorf e. V.

- Deutsches Rotes Kreuz Düsseldorf e. V.

- Arbeiterwohlfahrt Düsseldorf e. V. (AWO)

- Deutscher Paritätischer Wohlfahrtsverband

- Kaiserswerther Diakonie

- Stiftung Angermund

- Fallmanagement durch „zentren plus“ für Ältere

- Entwicklung stadtspezifischer Angebote „zentren plus“

Sonstige soziale Leistungen

Sonstige ordentliche Aufwendungen:

Besondere Aufwendungen für ehrenamtliche und sonstige Tätigkeit, Geschäftsaufwendungen, Vorleistung und Weiterberechnung der Beiträge an den Kommunalen Arbeitgeberverband, Fernsprechgebühren, Bücher, Zeitschriften, etc.

Aufwendungen aus internen Leistungsbeziehungen:

Aufwendungen aus Internen Mieten, Personalverwaltung Service, ILV Amt 62 Service und ILV Amt 68 Deko-Leistungen

## Teilfinanzplan - Übersicht der Investitionsmaßnahmen:

oberhalb der Maßnahmenwertgrenze:

---

unterhalb der Maßnahmenwertgrenze:

---

# Teilergebnisplan

DEZ06

Dezernat 06

3131501

Seniorenarbeit

Nr.	Bezeichnung	Jahresergebnis		Haushaltsansatz		Finanzplanzeitraum		
		2014	2015	2016	2017	2018	2019	
1	+ Steuern und ähnliche Abgaben	0,00	0	0	0	0	0	0
2	+ Zuwendungen und allgemeine Umlagen	144.439,86	0	0	0	0	0	0
3	+ Sonstige Transfererträge	0,00	0	0	0	0	0	0
4	+ Öffentlich-rechtliche Leistungsentgelte	0,00	0	0	0	0	0	0
5	+ Privatrechtliche Leistungsentgelte	0,00	6	6	6	6	6	6
6	+ Kostenerstattungen und Kostenumlagen	0,00	0	0	0	0	0	0
7	+ Sonstige ordentliche Erträge	16.895,64	0	0	0	0	0	0
8	+ Aktivierte Eigenleistungen	0,00	0	0	0	0	0	0
9	+ Bestandsveränderungen (+/-)	0,00	0	0	0	0	0	0
<b>10</b>	<b>= Ordentliche Erträge</b>	<b>161.335,50</b>	<b>6</b>	<b>6</b>	<b>6</b>	<b>6</b>	<b>6</b>	<b>6</b>
11	- Personalaufwendungen	-405.529,74	-243.472	-274.272	-254.972	-258.172	-263.372	
12	- Versorgungsaufwendungen	-59.006,13	-49.000	-58.700	-52.700	-53.700	-56.000	
13	- Aufwendungen für Sach- und Dienstleistungen	-2.152,10	-150	-146	-146	-146	-146	-146
14	- Bilanzielle Abschreibungen	-48,33	-43	-45	-47	-47	-47	-47
15	- Transferaufwendungen	-4.089.805,22	-3.981.539	-4.060.805	-4.141.658	-4.224.133	-4.224.133	
16	- Sonstige ordentliche Aufwendungen	-52.471,48	-80.232	-79.561	-79.561	-79.561	-79.561	-79.561
<b>17</b>	<b>= Ordentliche Aufwendungen</b>	<b>-4.609.013,00</b>	<b>-4.354.436</b>	<b>-4.473.529</b>	<b>-4.529.084</b>	<b>-4.615.759</b>	<b>-4.623.259</b>	
<b>18</b>	<b>= Ordentliches Ergebnis (Zeilen 10 und 17)</b>	<b>-4.447.677,50</b>	<b>-4.354.430</b>	<b>-4.473.523</b>	<b>-4.529.078</b>	<b>-4.615.753</b>	<b>-4.623.253</b>	
19	+ Finanzerträge	0,00	0	0	0	0	0	0
20	- Zinsen und sonstige Finanzaufwendungen	0,00	0	0	0	0	0	0
<b>21</b>	<b>= Finanzergebnis (Zeilen 19 und 20)</b>	<b>0,00</b>	<b>0</b>	<b>0</b>	<b>0</b>	<b>0</b>	<b>0</b>	
<b>22</b>	<b>= Ergebnis der laufenden Verwaltungstätigkeit (Zeilen 18 und 21)</b>	<b>-4.447.677,50</b>	<b>-4.354.430</b>	<b>-4.473.523</b>	<b>-4.529.078</b>	<b>-4.615.753</b>	<b>-4.623.253</b>	
23	+ Außerordentliche Erträge	0,00	0	0	0	0	0	0
24	- Außerordentliche Aufwendungen	0,00	0	0	0	0	0	0
<b>25</b>	<b>= Außerordentliches Ergebnis (Zeilen 23 und 24)</b>	<b>0,00</b>	<b>0</b>	<b>0</b>	<b>0</b>	<b>0</b>	<b>0</b>	
<b>26</b>	<b>= Ergebnis - vor Berücksichtigung der internen Leistungsbeziehungen - (Zeilen 22 und 25)</b>	<b>-4.447.677,50</b>	<b>-4.354.430</b>	<b>-4.473.523</b>	<b>-4.529.078</b>	<b>-4.615.753</b>	<b>-4.623.253</b>	
27	+ Erträge aus internen Leistungsbeziehungen	0,00	0	0	0	0	0	0
28	- Aufwendungen aus internen Leistungsbeziehungen	-118.104,00	-118.546	-118.546	-118.546	-118.546	-118.546	-118.546
<b>29</b>	<b>= Teilergebnis (Zeilen 26, 27 und 28)</b>	<b>-4.565.781,50</b>	<b>-4.472.976</b>	<b>-4.592.069</b>	<b>-4.647.624</b>	<b>-4.734.299</b>	<b>-4.741.799</b>	



## Produktbeschreibung

DEZ06

Dezernat 06

3131502

Soziale Einrichtungen für Pflegebedürftige

---

<b>Org.-Einheit</b>	zust.: A 5000 Amt für soziale Sicherung und Integration bewirt.: A 5000 Amt für soziale Sicherung und Integration
<b>Verantwortlich</b>	Dölling, Günter
<b>Beschreibung</b>	<p>Das Pflegebüro berät kostenlos und trägerunabhängig alle Menschen, die einen Rat zum Thema Pflege suchen. Es wird aus der Vielfalt der Angebote und der Möglichkeiten, die Pflege zu organisieren, eine individuelle Lösung entwickelt. Demenz-Servicezentrum (DSZ): Das DSZ NRW Region Düsseldorf unterstützt die Vernetzung und Kooperation von Dienstleistern, Initiativen und Institutionen sowie den Ausbau demenzspezifischer Angebote und fördert die Verbreitung von Kenntnissen zum Umgang mit der Erkrankung. Die örtliche Planung, die Investorenberatung und die Konferenz Alter und Pflege dienen der Erfassung, Überprüfung und Weiterentwicklung von Angeboten zur Sicherstellung der pflegerischen und ergänzenden Infrastruktur.</p> <p>Die Investitionskosten der Pflegeeinrichtungen (zum Beispiel für Erhalt und Renovierung von Gebäuden) werden vom Träger auf die Bewohner umgelegt. Diese bewohnerbezogenen Kosten werden in Form des Pflegewohngeldes bzw. des Aufwendungszuschusses für die Tages- und Kurzzeitpflege übernommen und den Pflegeeinrichtungen erstattet.</p> <p>Im ambulanten Bereich erhalten die Pflegedienste einen klientenunabhängigen Zuschuss für die betriebsnotwendigen Investitionsaufwendungen.</p> <p>Die Beratungs- und Prüfbehörde (ehemals Heimaufsicht) nach dem Wohn- und Teilhabegesetz ist zuständig für die Durchführung der Qualitätssicherung in allen Einrichtungen für pflegebedürftige Menschen oder Menschen mit Behinderung, auch in ambulant betreuten Wohngruppen.</p>
<b>Leistungen</b>	01 Allgemeine Pflegeberatung 02 Demenz-Servicezentrum 03 Investitionskosten für Pflegedienste und Pflegeeinrichtungen 04 Beratung und Prüfung von Pflegeeinrichtungen
<b>Auftr.Grundl.</b>	SGB XII, Alten- und Pflegegesetz (APG) NRW einschl. VO, Wohn- und Teilhabegesetz (WTG einschl. VO)
<b>Zielgruppen</b>	01 Privatpersonen mit Beratungsbedarf zum Thema Pflege 02 Pflegeeinrichtungen, Pflegedienste und Investoren mit Beratungsbedarf zum Thema Pflege
<b>Produktziele</b>	01 Umfassende Beratung der Menschen im Hinblick auf alternative Pflegesettings 02 Zur Sicherstellung der Qualität sollen alle Pflegeeinrichtungen jährlich geprüft werden. (Qualitätssicherung in den Einrichtungen der stationären Pflege und den neuen Wohnformen)
<b>Vermerke</b>	<p>Die Erträge und Aufwendungen der Produkte des Amtes 50, die nicht bereits durch entsprechende Haushaltsvermerke einem generellen oder anderen speziellen Budget zugeordnet sind, werden zu einem Budget zusammengefasst.</p> <p>Die Auszahlungen der Investitionstätigkeiten in den Übersichten der Investitionsmaßnahmen ober- und unterhalb der Maßnahmenwertgrenze werden innerhalb der Produkte des Amtes 50 zu einem speziellen Budget zusammengefasst.</p>

## Kennzahlen

DEZ06

Dezernat 06

3131502

Soz Einr für Pflegebedürftige

### Werte der Indikatoren

Kennzahlen	Bezeichnung	Ist-Zahlen	Plan-Zahlen	
		2014	2015	2016
A00001	Aufwandsdeckungsgrad (Prozent)	18,63	0,55	0,38
A00002	Verwaltungs/Betriebsaufwand je Einwohner (Euro)	23,17	3,36	3,03
A00003	Transferaufwand je Einwohner (Euro)	0,00	37,07	36,93
P00336	Quote der geprüften Pflegeeinrichtungen (Prozent)	0,00	100,00	100,00
P00341	Quote der Einricht mit festgest Mängeln (Prozent)	0,00	71,00	71,00
L00204	Anzahl der Kontakte im Pflegebüro (Anzahl n)	0,00	7.000,00	7.000,00

## Erläuterungen

DEZ06

Dezernat 06

3131502

Soz Einr für Pflegebedürftige

### Teilergebnisplan:

#### Erträge

Zuwendungen und allgemeine Umlagen:

Sonstige Transfererträge:

Öffentlich-rechtliche Leistungsentgelte:

Privatrechtliche Leistungsentgelte:

Kostenerstattungen und Kostenumlagen:

Zuwendungen für laufende Zwecke vom Land und übrigen Bereichen

Ersatz von sozialen Leistungen innerhalb von Einrichtungen

- Ersatzleistungen von Sonstigen nach SGB XII

Verwaltungsgebühren

Sonstige privatrechtliche Leistungsentgelte

Erstattung und Umlage von privaten Unternehmen

#### Aufwendungen

Personalaufwendungen:

Versorgungsaufwendungen:

Aufwendungen für Sach- und Dienstleistungen:

Bilanzielle Abschreibungen:

Sonstige ordentliche Aufwendungen:

Aufwendungen aus internen Leistungsbeziehungen:

Bezüge, Beihilfen, regelmäßige Entgelte sowie Leistungsentgelte für tariflich Beschäftigte, Beiträge zu den Versorgungskassen / Sozialversicherungen, Zuführungen zu den Personalrückstellungen

Versorgungsaufwendungen sowie Beihilfen für städtische Versorgungsempfänger, Zuführungen zu den Personalrückstellungen

Unterhaltung der Grundstücke und baulichen Anlagen

Sonstige Dienstleistungen

Zuwendungen für laufende Zwecke an private Unternehmen

- Pflegewohngeld

Abschreibungen auf Sachanlagen und immaterielle Vermögensgegenstände

Geschäftsaufwendungen, Vorleistung und Weiterberechnung der Beiträge an den Kommunalen Arbeitgeberverband (KAV), Fernspreckgebühren, Bücher, Zeitschriften, etc., Wertveränderung Umlaufvermögen, Steuern, Versicherungen, Schadensfälle

Aufwendungen aus Internen Mieten und Betriebskosten, Personalverwaltung Service, Innere Verrechnung Rechtsamt (z. B. Hausrat- und Inventarversicherungen)

### Teilfinanzplan - Übersicht der Investitionsmaßnahmen:

**oberhalb der Maßnahmenwertgrenze:**

---

**unterhalb der Maßnahmenwertgrenze:**

Erwerb von sonstigen Sachanlagen und immateriellen Vermögensgegenständen, Erwerb von beweglichem Anlagevermögen unter / über 410 EUR

# Teilergebnisplan

DEZ06

Dezernat 06

3131502

Soz Einr für Pflegebedürftige

Nr.	Bezeichnung	Jahresergebnis		Haushaltsansatz		Finanzplanzeitraum		
		2014	2015	2016	2017	2018	2019	
1	+ Steuern und ähnliche Abgaben	0,00	0	0	0	0	0	0
2	+ Zuwendungen und allgemeine Umlagen	225,86	5	5	5	5	5	5
3	+ Sonstige Transfererträge	0,00	20.000	20.000	20.000	20.000	20.000	20.000
4	+ Öffentlich-rechtliche Leistungsentgelte	2.507.987,72	111.755	70.600	70.600	70.600	70.600	70.600
5	+ Privatrechtliche Leistungsentgelte	53.320,17	86	86	86	86	86	86
6	+ Kostenerstattungen und Kostenumlagen	0,00	2	2	2	2	2	2
7	+ Sonstige ordentliche Erträge	41.827,51	0	0	0	0	0	0
8	+ Aktivierte Eigenleistungen	0,00	0	0	0	0	0	0
9	+ Bestandsveränderungen (+/-)	0,00	0	0	0	0	0	0
<b>10</b>	<b>= Ordentliche Erträge</b>	<b>2.603.361,26</b>	<b>131.848</b>	<b>90.693</b>	<b>90.693</b>	<b>90.693</b>	<b>90.693</b>	<b>90.693</b>
11	- Personalaufwendungen	-4.073.933,74	-1.358.757	-1.165.757	-1.114.457	-1.127.557	-1.145.257	-1.145.257
12	- Versorgungsaufwendungen	-253.040,13	-116.600	-139.600	-125.400	-127.800	-133.200	-133.200
13	- Aufwendungen für Sach- und Dienstleistungen	-3.642.964,39	-12.476	-12.056	-12.056	-12.056	-12.056	-12.056
14	- Bilanzielle Abschreibungen	-61.300,75	-137.787	-44.939	-44.967	-44.967	-44.967	-44.967
15	- Transferaufwendungen	0,00	-22.136.375	-22.274.641	-22.499.489	-22.726.619	-22.951.819	-22.951.819
16	- Sonstige ordentliche Aufwendungen	-612.616,35	-104.372	-100.858	-100.858	-100.858	-100.858	-100.858
<b>17</b>	<b>= Ordentliche Aufwendungen</b>	<b>-8.643.855,36</b>	<b>-23.866.367</b>	<b>-23.737.851</b>	<b>-23.897.227</b>	<b>-24.139.857</b>	<b>-24.388.157</b>	<b>-24.388.157</b>
<b>18</b>	<b>= Ordentliches Ergebnis (Zeilen 10 und 17)</b>	<b>-6.040.494,10</b>	<b>-23.734.519</b>	<b>-23.647.158</b>	<b>-23.806.534</b>	<b>-24.049.164</b>	<b>-24.297.464</b>	<b>-24.297.464</b>
19	+ Finanzerträge	0,00	0	0	0	0	0	0
20	- Zinsen und sonstige Finanzaufwendungen	0,00	0	0	0	0	0	0
<b>21</b>	<b>= Finanzergebnis (Zeilen 19 und 20)</b>	<b>0,00</b>	<b>0</b>	<b>0</b>	<b>0</b>	<b>0</b>	<b>0</b>	<b>0</b>
<b>22</b>	<b>= Ergebnis der laufenden Verwaltungstätigkeit (Zeilen 18 und 21)</b>	<b>-6.040.494,10</b>	<b>-23.734.519</b>	<b>-23.647.158</b>	<b>-23.806.534</b>	<b>-24.049.164</b>	<b>-24.297.464</b>	<b>-24.297.464</b>
23	+ Außerordentliche Erträge	0,00	0	0	0	0	0	0
24	- Außerordentliche Aufwendungen	0,00	0	0	0	0	0	0
<b>25</b>	<b>= Außerordentliches Ergebnis (Zeilen 23 und 24)</b>	<b>0,00</b>	<b>0</b>	<b>0</b>	<b>0</b>	<b>0</b>	<b>0</b>	<b>0</b>
<b>26</b>	<b>= Ergebnis - vor Berücksichtigung der internen Leistungsbeziehungen - (Zeilen 22 und 25)</b>	<b>-6.040.494,10</b>	<b>-23.734.519</b>	<b>-23.647.158</b>	<b>-23.806.534</b>	<b>-24.049.164</b>	<b>-24.297.464</b>	<b>-24.297.464</b>
27	+ Erträge aus internen Leistungsbeziehungen	0,00	0	0	0	0	0	0
28	- Aufwendungen aus internen Leistungsbeziehungen	-5.080.031,14	-367.258	-367.258	-367.258	-367.258	-367.258	-367.258
<b>29</b>	<b>= Teilergebnis (Zeilen 26, 27 und 28)</b>	<b>-11.120.525,24</b>	<b>-24.101.777</b>	<b>-24.014.416</b>	<b>-24.173.792</b>	<b>-24.416.422</b>	<b>-24.664.722</b>	<b>-24.664.722</b>



# Teilfinanzplan

DEZ06

Dezernat 06

3131502

Soz Einr f Pflegebedürftige

Nr.	Bezeichnung Investitionstätigkeiten	Jahresergebnis 2014	Haushaltsansatz		Verpflichtungs- ermächtigung	Finanzplanzeitraum		
			2015	2016		2017	2018	2019
1	+ Einzahlungen aus Zuwendungen für Investitionsmaßnahmen	3.153,28	1	1	0	1	1	1
2	+ Einzahlungen aus der Veräußerung von Sachanlagen	0,00	0	0	0	0	0	0
3	+ Einzahlungen aus der Veräußerung von Finanzanlagen	0,00	0	0	0	0	0	0
4	+ Einzahlungen aus Beiträgen u.ä. Entgelten	0,00	0	0	0	0	0	0
5	+ Sonstige Investitionseinzahlungen	0,00	0	0	0	0	0	0
<b>6</b>	<b>= Einzahlungen aus Investitionstätigkeit</b>	<b>3.153,28</b>	<b>1</b>	<b>1</b>	<b>0</b>	<b>1</b>	<b>1</b>	<b>1</b>
7	- Auszahlungen für den Erwerb von Grundstücken und Gebäuden	0,00	0	0	0	0	0	0
8	- Auszahlungen für Baumaßnahmen	0,00	0	0	0	0	0	0
9	- Auszahlungen für den Erwerb von beweglichem Anlagevermögen	-64.162,27	-48.992	-48.992	-12.249	-48.992	-48.992	-48.992
10	- Auszahlungen für den Erwerb von Finanzanlagen	0,00	0	0	0	0	0	0
11	- Auszahlungen von aktivierbaren Zuwendungen	0,00	0	0	0	0	0	0
12	- Sonstige Investitionsauszahlungen	0,00	0	0	0	0	0	0
<b>13</b>	<b>= Auszahlungen aus Investitionstätigkeit</b>	<b>-64.162,27</b>	<b>-48.992</b>	<b>-48.992</b>	<b>-12.249</b>	<b>-48.992</b>	<b>-48.992</b>	<b>-48.992</b>
<b>14</b>	<b>= Saldo aus Investitionstätigkeit Summe</b>	<b>-61.008,99</b>	<b>-48.991</b>	<b>-48.991</b>	<b>-12.249</b>	<b>-48.991</b>	<b>-48.991</b>	<b>-48.991</b>

# Übersicht der Investitionsmaßnahmen

DEZ06

Dezernat 06

3131502

Soz Einr f Pflegebedürftige

	Jahresergebnis	Haushaltsansatz		Verpflichtungs- ermächtigung	Finanzplanzeitraum			bisher bereitgestellt	Gesamtein- und -auszahlungen
	2014	2015	2016		2017	2018	2019		
<b>Maßnahmenwertgrenze 250.000 EUR</b>									
<b>unterhalb Wertgrenze:</b>									
Einzahlungen aus Zuwendungen für Investitionsmaßnahmen	3.153,28	1	1	0	1	1	1	0	0
<b>Einzahlungen aus Investitionstätigkeit</b>	<b>3.153,28</b>	<b>1</b>	<b>1</b>	<b>0</b>	<b>1</b>	<b>1</b>	<b>1</b>	<b>0</b>	<b>0</b>
Auszahlungen für den Erwerb von beweglichem Anlagevermögen	-64.162,27	-48.992	-48.992	-12.249	-48.992	-48.992	-48.992	0	0
<b>Auszahlungen aus Investitionstätigkeit</b>	<b>-64.162,27</b>	<b>-48.992</b>	<b>-48.992</b>	<b>-12.249</b>	<b>-48.992</b>	<b>-48.992</b>	<b>-48.992</b>	<b>0</b>	<b>0</b>
<b>Saldo aus Investitionstätigkeit</b>	<b>-61.008,99</b>	<b>-48.991</b>	<b>-48.991</b>	<b>-12.249</b>	<b>-48.991</b>	<b>-48.991</b>	<b>-48.991</b>	<b>0</b>	<b>0</b>

## Produktbeschreibung

<b>DEZ06</b>	<b>Dezernat 06</b>
<b>3131503</b>	<b>Soziale Einrichtungen für Menschen mit Behinderung</b>
<b>Org.-Einheit</b>	zust.: A 5000 Amt für soziale Sicherung und Integration bewirt.: A 5000 Amt für soziale Sicherung und Integration
<b>Verantwortlich</b>	Dölling, Günter
<b>Beschreibung</b>	Einsatz für die Belange von Menschen mit Behinderung in Form von Information, Beratung und Öffentlichkeitsarbeit zur Inklusion, wie zum Beispiel der Umsetzung des Behindertengleichstellungsgesetzes (Behindertenkoordination). Schwerkörperbehinderten Menschen wird durch den Behindertenfahrdienst eine Teilnahme am Leben in der Gemeinschaft ermöglicht. Darüber hinaus werden Zuschüsse an Vereine und Initiativen gewährt, deren Ziel die Inklusion behinderter Menschen ist, z. B. für Projekte und Freizeitmaßnahmen.
<b>Leistungen</b>	01 Behindertenkoordination 02 Behindertenfahrdienst 03 Zuschüsse an Vereine und Initiativen
<b>Auftr.Grundl.</b>	Behindertengleichstellungsgesetz (BGG) NRW, Rahmenvertrages zur Sicherung sozialer Dienste und Aufgaben, Ausschuss- und Ratsbeschlüsse, städtische Richtlinien zur Zuschussgewährung
<b>Zielgruppen</b>	01 Personen, die eine geistige, seelische oder körperliche Behinderung haben
<b>Produktziele</b>	01 Inklusion von Menschen mit Behinderung mit dem Ziel, ihnen die gleichberechtigte Teilhabe am Leben in der Gesellschaft weitestgehend barrierefrei und selbstbestimmt zu ermöglichen (Leistungen 01-03)
<b>Vermerke</b>	Die Erträge und Aufwendungen der Produkte des Amtes 50, die nicht bereits durch entsprechende Haushaltsvermerke einem generellen oder anderen speziellen Budget zugeordnet sind, werden zu einem Budget zusammengefasst.

## Kennzahlen

DEZ06

Dezernat 06

3131503

Soz Einr f Menschen mit Behinderung

### Werte der Indikatoren

Kennzahlen	Bezeichnung	Ist-Zahlen	Plan-Zahlen	
		2014	2015	2016
A00002	Verwaltungs/Betriebsaufwand je Einwohner (Euro)	0,05	0,76	0,82
A00003	Transferaufwand je Einwohner (Euro)	2,22	1,93	2,04
L00191	NutzerInnen des Behindertenfahrdienstes (Anzahl n)	0,00	2.700,00	3.800,00
L00206	Aufw f Zuschüsse an Vereine/Initiativen (Euro)	0,00	90.450,00	93.121,00

## Erläuterungen

DEZ06

Dezernat 06

3131503

Soz Einr f Menschen mit Behinderung

### Teilergebnisplan:

#### **Erträge**

Kostenerstattungen und Kostenumlagen:

Erträge aus Kostenerstattungen, Kostenumlagen von privaten und verbundenen Unternehmen sowie übrigen Bereichen

#### **Aufwendungen**

Personalaufwendungen:

Bezüge, Beihilfen, regelmäßige Entgelte sowie Leistungsentgelte für tariflich Beschäftigte, Beiträge zu den Versorgungskassen / Sozialversicherungen, Zuführungen zu den Personalrückstellungen

Versorgungsaufwendungen:

Versorgungsaufwendungen sowie Beihilfen für städtische Versorgungsempfänger, Zuführungen zu den Personalrückstellungen

Aufwendungen für Sach- und Dienstleistungen:

Aufwendungen für sonstige Sachleistungen

Transferaufwendungen:

Zuwendungen für laufende Zwecke an

- private Unternehmen
- Vereine der Behinderten
- Arbeitsgemeinschaft behinderter und chronisch kranker Menschen
- übrige Bereiche

Sonstige ordentliche Aufwendungen:

Betriebskosten für den Behindertenfahrdienst

Aufwendungen aus internen Leistungsbeziehungen:

Aufwendungen für ehrenamtliche und sonstige Tätigkeit, Mieten und Pachten, Geschäftsaufwendungen

Personalverwaltung Service, Interne Leistungsbeziehungen

### Teilfinanzplan - Übersicht der Investitionsmaßnahmen:

oberhalb der Maßnahmenwertgrenze:

---

unterhalb der Maßnahmenwertgrenze:

---

# Teilergebnisplan

DEZ06

Dezernat 06

3131503

Soz Einr f Menschen mit Behinderung

Nr.	Bezeichnung	Jahresergebnis		Haushaltsansatz		Finanzplanzeitraum		
		2014	2015	2016	2017	2018	2019	
1	+ Steuern und ähnliche Abgaben	0,00	0	0	0	0	0	0
2	+ Zuwendungen und allgemeine Umlagen	1,04	3	3	3	3	3	3
3	+ Sonstige Transfererträge	0,00	0	0	0	0	0	0
4	+ Öffentlich-rechtliche Leistungsentgelte	0,00	0	0	0	0	0	0
5	+ Privatrechtliche Leistungsentgelte	0,00	1	1	1	1	1	1
6	+ Kostenerstattungen und Kostenumlagen	0,00	0	0	0	0	0	0
7	+ Sonstige ordentliche Erträge	0,31	0	0	0	0	0	0
8	+ Aktivierte Eigenleistungen	0,00	0	0	0	0	0	0
9	+ Bestandsveränderungen (+/-)	0,00	0	0	0	0	0	0
<b>10</b>	<b>= Ordentliche Erträge</b>	<b>1,35</b>	<b>4</b>	<b>4</b>	<b>4</b>	<b>4</b>	<b>4</b>	<b>4</b>
11	- Personalaufwendungen	-20.605,07	-371.507	-389.907	-372.407	-376.907	-383.007	-383.007
12	- Versorgungsaufwendungen	-1.267,77	-42.800	-51.300	-46.100	-47.000	-49.000	-49.000
13	- Aufwendungen für Sach- und Dienstleistungen	-34,06	-2.039	-1.971	-1.971	-1.971	-1.971	-1.971
14	- Bilanzielle Abschreibungen	-12,23	-11	-11	-12	-12	-12	-12
15	- Transferaufwendungen	-1.338.146,02	-1.153.373	-1.232.974	-1.237.143	-1.241.797	-1.241.797	-1.241.797
16	- Sonstige ordentliche Aufwendungen	-1.337,27	-29.796	-48.792	-28.792	-28.792	-28.792	-28.792
<b>17</b>	<b>= Ordentliche Aufwendungen</b>	<b>-1.361.402,42</b>	<b>-1.599.526</b>	<b>-1.724.955</b>	<b>-1.686.425</b>	<b>-1.696.479</b>	<b>-1.704.579</b>	<b>-1.704.579</b>
<b>18</b>	<b>= Ordentliches Ergebnis (Zeilen 10 und 17)</b>	<b>-1.361.401,07</b>	<b>-1.599.522</b>	<b>-1.724.951</b>	<b>-1.686.421</b>	<b>-1.696.475</b>	<b>-1.704.575</b>	<b>-1.704.575</b>
19	+ Finanzerträge	0,00	0	0	0	0	0	0
20	- Zinsen und sonstige Finanzaufwendungen	0,00	0	0	0	0	0	0
<b>21</b>	<b>= Finanzergebnis (Zeilen 19 und 20)</b>	<b>0,00</b>	<b>0</b>	<b>0</b>	<b>0</b>	<b>0</b>	<b>0</b>	<b>0</b>
<b>22</b>	<b>= Ergebnis der laufenden Verwaltungstätigkeit (Zeilen 18 und 21)</b>	<b>-1.361.401,07</b>	<b>-1.599.522</b>	<b>-1.724.951</b>	<b>-1.686.421</b>	<b>-1.696.475</b>	<b>-1.704.575</b>	<b>-1.704.575</b>
23	+ Außerordentliche Erträge	0,00	0	0	0	0	0	0
24	- Außerordentliche Aufwendungen	0,00	0	0	0	0	0	0
<b>25</b>	<b>= Außerordentliches Ergebnis (Zeilen 23 und 24)</b>	<b>0,00</b>	<b>0</b>	<b>0</b>	<b>0</b>	<b>0</b>	<b>0</b>	<b>0</b>
<b>26</b>	<b>= Ergebnis - vor Berücksichtigung der internen Leistungsbeziehungen - (Zeilen 22 und 25)</b>	<b>-1.361.401,07</b>	<b>-1.599.522</b>	<b>-1.724.951</b>	<b>-1.686.421</b>	<b>-1.696.475</b>	<b>-1.704.575</b>	<b>-1.704.575</b>
27	+ Erträge aus internen Leistungsbeziehungen	0,00	0	0	0	0	0	0
28	- Aufwendungen aus internen Leistungsbeziehungen	-5.445,27	-5.302	-5.302	-5.302	-5.302	-5.302	-5.302
<b>29</b>	<b>= Teilergebnis (Zeilen 26, 27 und 28)</b>	<b>-1.366.846,34</b>	<b>-1.604.824</b>	<b>-1.730.253</b>	<b>-1.691.723</b>	<b>-1.701.777</b>	<b>-1.709.877</b>	<b>-1.709.877</b>



## Produktbeschreibung

<b>DEZ06</b>	<b>Dezernat 06</b>
<b>3131504</b>	<b>Soziale Einrichtungen für Obdachlose, Aussiedler und Flüchtlinge</b>
<b>Org.-Einheit</b>	zust.: A 5000 Amt für soziale Sicherung und Integration bewirt.: A 5000 Amt für soziale Sicherung und Integration
<b>Verantwortlich</b>	Lorch, Peter
<b>Beschreibung</b>	<p>Die Zentrale Fachstelle für Wohnungsnotfälle bietet präventive Hilfen zur Vermeidung von Obdachlosigkeit an, wenn fristlose Kündigungen, Räumungsklagen oder Zwangsräumungen drohen. Die Präventionsmaßnahmen der Zentralen Fachstelle umfassen:</p> <ul style="list-style-type: none"><li>• Sicherung von Wohnraum, indem die Fachstelle als Ansprechpartner für Vermieter und an der Hilfe beteiligte Institutionen fungiert</li><li>• Beratung zur aktiven und selbständigen Wohnungssuche/-erhaltung</li></ul> <p>In den Fällen, in denen Prävention nicht möglich war, erfolgt durch die Zentrale Fachstelle die ordnungsrechtliche Unterbringung in einer städtischen Unterkunft.</p> <p>Die Zentrale Fachstelle für Wohnungsnotfälle</p> <ul style="list-style-type: none"><li>• hält Notschlafstellen für akut obdachlose Menschen bereit, kooperiert mit den Einrichtungen der Wohnungslosenhilfe der Träger bei der Vermittlung in Fachhilfen und weist in gebührenpflichtige städtische Unterkünfte des Obdachlosenbereichs ein</li><li>• bietet soziale Betreuung (Unterstützung bei persönlichen Problemlagen, Anleitung und Unterstützung in lebenspraktischen Fragen, wirtschaftliche Beratung, unterkunftsbezogene Hilfen) für vorübergehend in Unterkünften eingewiesene Wohnungsnotfälle und andere untergebrachte Personenkreise</li><li>• berät und begleitet bei der bedarfsgerechten Wohnungsvermittlung und bietet Hilfen zur nachhaltigen Sicherung nach Bezug einer Wohnung an (nachgehende Hilfen)</li><li>• unterhält und verwaltet die Obdachlosenunterkünfte</li><li>• unterstützt aktiv bei der Eingliederung in den Wohnungsmarkt durch befristete Anmietung von Wohnungen (Probewohnungen) im Rahmen des Ordnungsbehördengesetzes NRW (OBG)</li></ul> <p>Die zentrale Fachstelle für Wohnungsnotfälle</p> <ul style="list-style-type: none"><li>• bringt Spätaussiedler, jüdische Migranten und schutzbedürftige Personengruppen aufgrund von Regierungsabkommen nach dem Landesaufnahmegesetz sowie Asylbewerber nach dem Flüchtlingsaufnahmegesetz in den städtischen Unterkünften unter</li><li>• sorgt für die Unterbringung der Asylbewerber nach §§ 2 und 3 AsylbLG und § 1 FlüAG</li><li>• verwaltet und unterhält die hierbei in Anspruch genommenen Unterkünfte</li><li>• organisiert die Aufnahme und steuert die Belegung</li><li>• steuert die soziale Betreuung in den Unterkünften im Rahmen der durch eine Zuwendungspauschale auf die Diakonie übertragenen Aufgabe.</li></ul> <p>Nachtunterkünfte und Tagesaufenthalte der Träger der Wohnungslosenhilfe werden über Zuwendungen finanziert.</p>
<b>Leistungen</b>	01 Beratung für Wohnungsnotfälle und Obdachlose, Aussiedler und Flüchtlinge 02 Soziale Betreuung in den Unterkünften 03 Verwaltung und Bewirtschaftung der Unterkünfte
<b>Auftr.Grundl.</b>	§ 22 SGB II, §§ 1 und 14 Ordnungsbehördengesetz NRW (OBG), §§ 1 und 2 Flüchtlingsaufnahmegesetz NRW (FlüAG), § 3 Landesaufnahmegesetz NRW (LAufG); §§ 23, 24 Aufenthaltsgesetz i.V.m. § 10a LaufG; §§ 11,12 Teilhabe- und Integrationsgesetz
<b>Zielgruppen</b>	01 Haushalte, die wegen fristloser Kündigung, Räumungsklage oder Zwangsräumung von Obdachlosigkeit bedroht sind 02 Obdachlose Personen, die in Notschlafstellen übernachten 03 Obdachlose Personen, die in Unterkünften des Obdachlosenbereiches untergebracht sind 04 Nach Düsseldorf zugewiesene Asylbewerber
<b>Produktziele</b>	01 Allen Personen soll Wohnraum erhalten oder vermittelt werden (Zielgruppe 01) 02 Die Quote der im Obdachlosenbereich untergebrachten Personen soll 1 % nicht übersteigen (Zielgruppe 01) 03 Reduzierung der Anzahl der Personen, die von der Fachstelle nicht erreicht werden können (Zielgruppe 01) 04 Vermittlung von akut obdachlosen Personen in eine adäquate Wohnform (Zielgruppe 02) 05 Herausvermittlung der in den Unterkünften des Obdachlosenbereiches untergebrachten Personen in eine adäquate Wohnform (Zielgruppe 03) 06 Herausvermittlung der in den Unterkünften untergebrachten Flüchtlinge mit Obdachlosenstatus in Wohnungen (z.B. anerkannte Flüchtlinge oder § 2 AsylbLG) (Zielgr. 04) 07 Stabilisierung der jeweiligen Lebenssituation (Zielgruppe 04)
<b>Vermerke</b>	Die Erträge und Aufwendungen der Produkte des Amtes 50, die nicht bereits durch entsprechende Haushaltsvermerke einem generellen oder anderen speziellen Budget zugeordnet sind, werden zu einem Budget zusammengefasst. Die Auszahlungen der Investitionstätigkeiten in den Übersichten der Investitionsmaßnahmen ober- und unterhalb der Maßnahmenwertgrenze werden innerhalb der Produkte des Amtes 50 zu einem speziellen Budget zusammengefasst.



## Kennzahlen

DEZ06  
3131504

Dezernat 06  
Soz Einr f Obdachl, Aussiedler u Flüchtl

Werte der Indikatoren		Ist-Zahlen	Plan-Zahlen	
Kennzahlen	Bezeichnung	2014	2015	2016
A00001	Aufwandsdeckungsgrad (Prozent)	0,00	11,83	7,50
A00002	Verwaltungs/Betriebsaufwand je Einwohner (Euro)	0,00	26,24	44,78
A00003	Transferaufwand je Einwohner (Euro)	0,00	4,96	36,26
P00119	Quote der nicht erreichten Personen(ZG1) (Prozent)	0,00	25,00	27,00
P00120	Quote Direktvermittl i adäq Wohnf (ZG 2) (Prozent)	0,00	11,00	14,00
P00121	Quote Herausvermittl d ZG 3 i adäq Wohnf (Prozent)	0,00	15,00	15,00
P00122	Erfolgsquot Herausvermittl d ZG 4 i Wohn (Prozent)	0,00	85,00	0,00
P00337	Erfolgsq Herausvermittl ZG5 in Wohnungen (Prozent)	0,00	30,00	0,00
P00343	Erfolgsq Herausv Flüchtl m ObdlSt (ZG4) (Prozent)	0,00	0,00	15,00
L00126	Gesamtzahl der Wohnungsnotfälle (ZG1) (Anzahl n)	0,00	2.700,00	2.500,00
L00127	Erfolgsquote Wohnungssicherung (ZG1) (Prozent)	0,00	60,00	59,00
L00128	Unterbringungsquote (ZG1) (Prozent)	0,00	2,00	1,00
L00137	Anz d akut obdachl Pers (ZG 2) (Anzahl n)	0,00	1.400,00	1.600,00
L00138	Anz d i Unterk untergeb Pers (ZG 3) (Anzahl n)	0,00	1.200,00	1.620,00
L00139	Anz d i Unterk unterg KontFlüchtl (ZG4) (Anzahl n)	0,00	50,00	0,00
L00209	Anz d untergebrachten Asylbew §2 (ZG 5) (Anzahl n)	0,00	12,00	0,00
L00210	Anz d untergebrachten Asylbew §3 (ZG 5) (Anzahl n)	0,00	2.175,00	0,00
L00219	Anz d untergebrachten Flüchtlinge (ZG 4) (Anzahl n)	0,00	0,00	9.090,00
L00220	Anz Flüchtl m ObdlSt i Unterk (ZG4) (Anzahl n)	0,00	0,00	780,00

# Erläuterungen

DEZ06

Dezernat 06

3131504

Soz Einr f Obdachl, Aussiedler u Flüchtl

## Teilergebnisplan:

### Erträge

Öffentlich-rechtliche Leistungsentgelte:

Benutzungsgebühren und ähnliche Entgelte

Privatrechtliche Leistungsentgelte:

Mieten und Pachten, Sonstige privatrechtliche Leistungsentgelte

Sonstige ordentliche Erträge:

Säumniszuschläge, andere sonstige ordentliche Erträge

### Aufwendungen

Personalaufwendungen:

Bezüge, Beihilfen, regelmäßige Entgelte sowie Leistungsentgelte für tariflich Beschäftigte, Beiträge zu den Versorgungskassen / Sozialversicherungen, Zuführungen zu den Personalrückstellungen

Versorgungsaufwendungen:

Versorgungsaufwendungen sowie Beihilfen für städtische Versorgungsempfänger, Zuführungen zu den Personalrückstellungen

Aufwendungen für Sach- und Dienstleistungen:

Unterhaltung der Grundstücke und baulichen Anlagen, Bewirtschaftung der Grundstücke und baulichen Anlagen, Haltung von Fahrzeugen, Unterhaltung des sonstigen beweglichen Vermögens, Sonstige Dienstleistungen

Bilanzielle Abschreibungen:

Abschreibungen auf Sachanlagen und immaterielle Vermögensgegenstände, Sofortabschreibung auf geringwertige Wirtschaftsgüter

Sonstige ordentliche Aufwendungen:

Mieten und Pachten, Leasing, Geschäftsaufwendungen, Vorleistung und Weiterberechnung der Beiträge an den Kommunalen Arbeitgeberverband (KAV), Fernsprechgebühren, Bücher, Zeitschriften, etc., Wertveränderung Umlaufvermögen, Steuern, Versicherungen, Schadensfälle

Aufwendungen aus internen Leistungsbeziehungen:

Aufwendungen aus Internen Mieten und Betriebskosten, Personalverwaltung Service, Innere Verrechnung Rechtsamt (z. B. Hausrat- und Inventarversicherungen), ILV Amt 62 Service und ILV Amt 68 Dekoleistungen

## Teilfinanzplan - Übersicht der Investitionsmaßnahmen:

oberhalb der Maßnahmenwertgrenze:

---

unterhalb der Maßnahmenwertgrenze:

Erwerb von sonstigen Sachanlagen und immateriellen Vermögensgegenständen, Erwerb von beweglichem Anlagenvermögen unter / über 410 EUR

# Teilergebnisplan

DEZ06

Dezernat 06

3131504

Soz Einr f Obdachl, Aussiedler u Flüchtl

Nr.	Bezeichnung	Jahresergebnis		Haushaltsansatz		Finanzplanzeitraum		
		2014	2015	2016	2017	2018	2019	
1	+ Steuern und ähnliche Abgaben	0,00	0	0	0	0	0	0
2	+ Zuwendungen und allgemeine Umlagen	0,00	0	0	0	0	0	0
3	+ Sonstige Transfererträge	0,00	0	0	0	0	0	0
4	+ Öffentlich-rechtliche Leistungsentgelte	0,00	2.160.000	3.615.840	3.615.840	3.615.840	3.615.840	3.615.840
5	+ Privatrechtliche Leistungsentgelte	0,00	44.050	48.710	48.710	48.710	48.710	48.710
6	+ Kostenerstattungen und Kostenumlagen	0,00	0	0	0	0	0	0
7	+ Sonstige ordentliche Erträge	0,00	0	0	0	0	0	0
8	+ Aktivierte Eigenleistungen	0,00	0	0	0	0	0	0
9	+ Bestandsveränderungen (+/-)	0,00	0	0	0	0	0	0
<b>10</b>	<b>= Ordentliche Erträge</b>	<b>0,00</b>	<b>2.204.050</b>	<b>3.664.550</b>	<b>3.664.550</b>	<b>3.664.550</b>	<b>3.664.550</b>	<b>3.664.550</b>
11	- Personalaufwendungen	0,00	-5.384.600	-7.656.400	-7.536.000	-7.620.200	-7.718.300	-7.718.300
12	- Versorgungsaufwendungen	0,00	-341.200	-408.600	-367.100	-373.900	-389.800	-389.800
13	- Aufwendungen für Sach- und Dienstleistungen	0,00	-3.095.074	-11.094.901	-9.802.040	-9.802.040	-9.802.040	-9.802.040
14	- Bilanzielle Abschreibungen	-285.992,44	-942.340	-1.989.944	-599.951	-666.402	-666.402	-666.402
15	- Transferaufwendungen	0,00	-2.961.243	-21.873.677	-15.238.910	-15.363.803	-15.363.803	-15.363.803
16	- Sonstige ordentliche Aufwendungen	0,00	-679.607	-734.923	-734.923	-734.923	-734.923	-734.923
<b>17</b>	<b>= Ordentliche Aufwendungen</b>	<b>-285.992,44</b>	<b>-13.404.064</b>	<b>-43.758.445</b>	<b>-34.278.924</b>	<b>-34.561.268</b>	<b>-34.675.268</b>	<b>-34.675.268</b>
<b>18</b>	<b>= Ordentliches Ergebnis (Zeilen 10 und 17)</b>	<b>-285.992,44</b>	<b>-11.200.014</b>	<b>-40.093.895</b>	<b>-30.614.374</b>	<b>-30.896.718</b>	<b>-31.010.718</b>	<b>-31.010.718</b>
19	+ Finanzerträge	0,00	0	0	0	0	0	0
20	- Zinsen und sonstige Finanzaufwendungen	0,00	0	0	0	0	0	0
<b>21</b>	<b>= Finanzergebnis (Zeilen 19 und 20)</b>	<b>0,00</b>	<b>0</b>	<b>0</b>	<b>0</b>	<b>0</b>	<b>0</b>	<b>0</b>
<b>22</b>	<b>= Ergebnis der laufenden Verwaltungstätigkeit (Zeilen 18 und 21)</b>	<b>-285.992,44</b>	<b>-11.200.014</b>	<b>-40.093.895</b>	<b>-30.614.374</b>	<b>-30.896.718</b>	<b>-31.010.718</b>	<b>-31.010.718</b>
23	+ Außerordentliche Erträge	0,00	0	0	0	0	0	0
24	- Außerordentliche Aufwendungen	0,00	0	0	0	0	0	0
<b>25</b>	<b>= Außerordentliches Ergebnis (Zeilen 23 und 24)</b>	<b>0,00</b>	<b>0</b>	<b>0</b>	<b>0</b>	<b>0</b>	<b>0</b>	<b>0</b>
<b>26</b>	<b>= Ergebnis - vor Berücksichtigung der internen Leistungsbeziehungen - (Zeilen 22 und 25)</b>	<b>-285.992,44</b>	<b>-11.200.014</b>	<b>-40.093.895</b>	<b>-30.614.374</b>	<b>-30.896.718</b>	<b>-31.010.718</b>	<b>-31.010.718</b>
27	+ Erträge aus internen Leistungsbeziehungen	0,00	0	0	0	0	0	0
28	- Aufwendungen aus internen Leistungsbeziehungen	0,00	-5.129.584	-5.129.584	-5.129.584	-5.129.584	-5.129.584	-5.129.584
<b>29</b>	<b>= Teilergebnis (Zeilen 26, 27 und 28)</b>	<b>-285.992,44</b>	<b>-16.329.598</b>	<b>-45.223.479</b>	<b>-35.743.958</b>	<b>-36.026.302</b>	<b>-36.140.302</b>	<b>-36.140.302</b>

# Teilfinanzplan

DEZ06

Dezernat 06

3131504

Soz Einr f Obdachl, Aussiedler u Flüchtl

Nr.	Bezeichnung Investitionstätigkeiten	Jahresergebnis 2014	Haushaltsansatz		Verpflichtungs- ermächtigung	Finanzplanzeitraum		
			2015	2016		2017	2018	2019
1	+ Einzahlungen aus Zuwendungen für Investitionsmaßnahmen	0,00	0	0	0	0	0	0
2	+ Einzahlungen aus der Veräußerung von Sachanlagen	630,00	0	0	0	0	0	0
3	+ Einzahlungen aus der Veräußerung von Finanzanlagen	0,00	0	0	0	0	0	0
4	+ Einzahlungen aus Beiträgen u.ä. Entgelten	0,00	0	0	0	0	0	0
5	+ Sonstige Investitionseinzahlungen	0,00	0	0	0	0	0	0
<b>6</b>	<b>= Einzahlungen aus Investitionstätigkeit</b>	<b>630,00</b>	<b>0</b>	<b>0</b>	<b>0</b>	<b>0</b>	<b>0</b>	<b>0</b>
7	- Auszahlungen für den Erwerb von Grundstücken und Gebäuden	0,00	0	0	0	0	0	0
8	- Auszahlungen für Baumaßnahmen	0,00	0	0	0	0	0	0
9	- Auszahlungen für den Erwerb von beweglichem Anlagevermögen	-456.997,86	-1.308.000	-2.496.440	-138.351	-553.400	-553.400	-553.400
10	- Auszahlungen für den Erwerb von Finanzanlagen	0,00	0	0	0	0	0	0
11	- Auszahlungen von aktivierbaren Zuwendungen	0,00	0	0	0	0	0	0
12	- Sonstige Investitionsauszahlungen	0,00	0	0	0	0	0	0
<b>13</b>	<b>= Auszahlungen aus Investitionstätigkeit</b>	<b>-456.997,86</b>	<b>-1.308.000</b>	<b>-2.496.440</b>	<b>-138.351</b>	<b>-553.400</b>	<b>-553.400</b>	<b>-553.400</b>
<b>14</b>	<b>= Saldo aus Investitionstätigkeit Summe</b>	<b>-456.367,86</b>	<b>-1.308.000</b>	<b>-2.496.440</b>	<b>-138.351</b>	<b>-553.400</b>	<b>-553.400</b>	<b>-553.400</b>

# Übersicht der Investitionsmaßnahmen

DEZ06

Dezernat 06

3131504

Soz Einr f Obdachl, Aussiedler u Flüchtl

	Jahresergebnis	Haushaltsansatz		Verpflichtungs- ermächtigung	Finanzplanzeitraum			bisher bereitgestellt	Gesamtein- und -auszahlungen
	2014	2015	2016		2017	2018	2019		
<b>Maßnahmenwertgrenze 250.000 EUR</b>									
<b>790000086: Beschaffungen</b>									
Einzahlungen aus der Veräußerung von Sachanlagen	630,00	0	0	0	0	0	0	0	0
<b>Einzahlungen aus Investitionstätigkeit</b>	<b>630,00</b>	<b>0</b>	<b>0</b>	<b>0</b>	<b>0</b>	<b>0</b>	<b>0</b>	<b>0</b>	<b>0</b>
Auszahlungen für den Erwerb von beweglichem Anlagevermögen	-456.997,86	-1.308.000	-2.496.440	-138.351	-553.400	-553.400	-553.400	0	0
<b>Auszahlungen aus Investitionstätigkeit</b>	<b>-456.997,86</b>	<b>-1.308.000</b>	<b>-2.496.440</b>	<b>-138.351</b>	<b>-553.400</b>	<b>-553.400</b>	<b>-553.400</b>	<b>0</b>	<b>0</b>
<b>Saldo aus Investitionstätigkeit</b>	<b>-456.367,86</b>	<b>-1.308.000</b>	<b>-2.496.440</b>	<b>-138.351</b>	<b>-553.400</b>	<b>-553.400</b>	<b>-553.400</b>	<b>0</b>	<b>0</b>

## Produktbeschreibung

DEZ06

Dezernat 06

3131506

Andere soziale Einrichtungen

---

<b>Org.-Einheit</b>	zust.: A 5000 Amt für soziale Sicherung und Integration bewirt.: A 5000 Amt für soziale Sicherung und Integration
<b>Verantwortlich</b>	Wehle, Harald
<b>Beschreibung</b>	Förderung und Bezuschussung von Beratungs- und Betreuungsangebote für Menschen in unterschiedlichen sozialen Problemlagen, wie z. B.: 1. Personen, die arbeitslos oder von Arbeitslosigkeit bedroht sind 2. Physisch und / oder psychisch misshandelte oder bedrohte Frauen mit und ohne Kinder 3. Frauen, Lesben und Migrantinnen, insbesondere Opfer von Frauen- und Mädchenhandel und weibliche Opfer von Männergewalt 4. Straffällige Erwachsene und ihre Angehörigen 5. Wohnungslose und arme Menschen Neben Beratungsstellen und Spezialeinrichtungen wie dem Frauenhaus werden auch Selbsthilfeinitiativen wie das sozialintegrative Restaurant "Grenzenlos" gefördert. Hier werden vergünstigte Mahlzeiten an einkommensschwache Personen ausgegeben. Ein niedrigschwelliges Beratungsangebot wird ergänzt durch soziokulturelle Veranstaltungen mit dem Ziel, sozial Benachteiligten die Teilhabe am kulturellen Leben und die Integration in die Gesellschaft zu ermöglichen. Darüber hinaus wird ein Zuschuss an die städtische Tochter Zukunftswerkstatt Düsseldorf GmbH (ZWD) zur Beratung, Betreuung, Qualifizierung/Ausbildung, vorübergehende Beschäftigung und Wiedereingliederung in den ersten Arbeitsmarkt gewährt.
<b>Leistungen</b>	01 Arbeitslosenzentrum 02 Frauenhaus/Frauenberatungsstelle 03 Beratungsstellen etc. (z. B. für Haftentlassene) 04 Selbsthilfeinitiativen 05 Zuschuss an die ZWD
<b>Auftr.Grundl.</b>	AGS-Beschlüsse; Einzel- und Zuwendungsverträge auf Grundlage des Rahmenvertrages zur Sicherung sozialer Dienste und Aufgaben
<b>Zielgruppen</b>	In Düsseldorf lebende Personen mit sozialen Problemlagen
<b>Produktziele</b>	01 Stabilisierung und Verbesserung der Lebenssituation
<b>Vermerke</b>	Die Erträge und Aufwendungen der Produkte des Amtes 50, die nicht bereits durch entsprechende Haushaltsvermerke einem generellen oder anderen speziellen Budget zugeordnet sind, werden zu einem Budget zusammengefasst.

## Kennzahlen

DEZ06

Dezernat 06

3131506

Andere soziale Einrichtungen

---

### Werte der Indikatoren

Kennzahlen	Bezeichnung	Ist-Zahlen	Plan-Zahlen	
		2014	2015	2016
A00003	Transferaufwand je Einwohner (Euro)	0,00	4,02	4,06
L00205	Gesamtsumme d Fördermittel u Zuschüsse (Euro)	0,00	2.401.648,00	2.447.526,00

## Erläuterungen

DEZ06

Dezernat 06

3131506

Andere soziale Einrichtungen

### Teilergebnisplan:

#### Erträge

#### Aufwendungen

Transferaufwendungen:

Zuwendungen für laufende Zwecke an verbundene Unternehmen, Beteiligungen und Sondervermögen

Zuwendungen für laufende Zwecke an private Unternehmen

- Frauenhaus „Frauen helfen Frauen e. V.“
- Frauenberatungsstelle e. V.
- Internationales Frauenhaus Arbeiterwohlfahrt (AWO)
- Beratungsstellen für Haftentlassene

Zuwendungen für laufende Zwecke an übrige Bereiche

- Beratungsstelle für Haftentlassene

### Teilfinanzplan - Übersicht der Investitionsmaßnahmen:

oberhalb der Maßnahmenwertgrenze:

---

unterhalb der Maßnahmenwertgrenze:

---



# Teilergebnisplan

DEZ06

Dezernat 06

3131506

Andere soziale Einrichtungen

Nr.	Bezeichnung	Jahresergebnis		Haushaltsansatz		Finanzplanzeitraum		
		2014	2015	2016	2017	2018	2019	
1	+ Steuern und ähnliche Abgaben	0,00	0	0	0	0	0	0
2	+ Zuwendungen und allgemeine Umlagen	0,00	0	0	0	0	0	0
3	+ Sonstige Transfererträge	0,00	0	0	0	0	0	0
4	+ Öffentlich-rechtliche Leistungsentgelte	0,00	0	0	0	0	0	0
5	+ Privatrechtliche Leistungsentgelte	0,00	0	0	0	0	0	0
6	+ Kostenerstattungen und Kostenumlagen	0,00	0	0	0	0	0	0
7	+ Sonstige ordentliche Erträge	0,00	0	0	0	0	0	0
8	+ Aktivierte Eigenleistungen	0,00	0	0	0	0	0	0
9	+ Bestandsveränderungen (+/-)	0,00	0	0	0	0	0	0
<b>10</b>	<b>= Ordentliche Erträge</b>	<b>0,00</b>	<b>0</b>	<b>0</b>	<b>0</b>	<b>0</b>	<b>0</b>	<b>0</b>
11	- Personalaufwendungen	0,00	0	0	0	0	0	0
12	- Versorgungsaufwendungen	0,00	0	0	0	0	0	0
13	- Aufwendungen für Sach- und Dienstleistungen	0,00	0	0	0	0	0	0
14	- Bilanzielle Abschreibungen	0,00	0	0	0	0	0	0
15	- Transferaufwendungen	0,00	-2.401.648	-2.447.526	-2.494.324	-2.542.057	-2.542.057	-2.542.057
16	- Sonstige ordentliche Aufwendungen	0,00	0	0	0	0	0	0
<b>17</b>	<b>= Ordentliche Aufwendungen</b>	<b>0,00</b>	<b>-2.401.648</b>	<b>-2.447.526</b>	<b>-2.494.324</b>	<b>-2.542.057</b>	<b>-2.542.057</b>	<b>-2.542.057</b>
<b>18</b>	<b>= Ordentliches Ergebnis (Zeilen 10 und 17)</b>	<b>0,00</b>	<b>-2.401.648</b>	<b>-2.447.526</b>	<b>-2.494.324</b>	<b>-2.542.057</b>	<b>-2.542.057</b>	<b>-2.542.057</b>
19	+ Finanzerträge	0,00	0	0	0	0	0	0
20	- Zinsen und sonstige Finanzaufwendungen	0,00	0	0	0	0	0	0
<b>21</b>	<b>= Finanzergebnis (Zeilen 19 und 20)</b>	<b>0,00</b>	<b>0</b>	<b>0</b>	<b>0</b>	<b>0</b>	<b>0</b>	<b>0</b>
<b>22</b>	<b>= Ergebnis der laufenden Verwaltungstätigkeit (Zeilen 18 und 21)</b>	<b>0,00</b>	<b>-2.401.648</b>	<b>-2.447.526</b>	<b>-2.494.324</b>	<b>-2.542.057</b>	<b>-2.542.057</b>	<b>-2.542.057</b>
23	+ Außerordentliche Erträge	0,00	0	0	0	0	0	0
24	- Außerordentliche Aufwendungen	0,00	0	0	0	0	0	0
<b>25</b>	<b>= Außerordentliches Ergebnis (Zeilen 23 und 24)</b>	<b>0,00</b>	<b>0</b>	<b>0</b>	<b>0</b>	<b>0</b>	<b>0</b>	<b>0</b>
<b>26</b>	<b>= Ergebnis - vor Berücksichtigung der internen Leistungsbeziehungen - (Zeilen 22 und 25)</b>	<b>0,00</b>	<b>-2.401.648</b>	<b>-2.447.526</b>	<b>-2.494.324</b>	<b>-2.542.057</b>	<b>-2.542.057</b>	<b>-2.542.057</b>
27	+ Erträge aus internen Leistungsbeziehungen	0,00	0	0	0	0	0	0
28	- Aufwendungen aus internen Leistungsbeziehungen	0,00	0	0	0	0	0	0
<b>29</b>	<b>= Teilergebnis (Zeilen 26, 27 und 28)</b>	<b>0,00</b>	<b>-2.401.648</b>	<b>-2.447.526</b>	<b>-2.494.324</b>	<b>-2.542.057</b>	<b>-2.542.057</b>	<b>-2.542.057</b>



## Produktbeschreibung

<b>DEZ06</b>	<b>Dezernat 06</b>
<b>3131540</b>	<b>Bürgerhäuser</b>
<b>Org.-Einheit</b>	zust.: A 5100 Jugendamt bewirt.: A 5100 Jugendamt
<b>Verantwortlich</b>	Feldmann, Thomas
<b>Beschreibung</b>	Betrieb von Bürgerhäusern
<b>Leistungen</b>	01 Freizeitangebote, Veranstaltungen und Projekte 02 Gemeinwesenarbeit 03 Ehrenamtliches Engagement 04 Familienförderung
<b>Auftr.Grundl.</b>	§ 11 Sozialgesetzbuch VIII (KJHG - Kinder- und Jugendhilfegesetz), Beschlüsse des Rates und des Jugendhilfeausschusses
<b>Zielgruppen</b>	Kinder und Jugendliche Junge Erwachsene unter 27 Jahre Familien Alle Bürger
<b>Produktziele</b>	01 Mit den Angeboten in den Bürgerhäusern wird die Kulturarbeit und das Gemeinwesen in den Stadtteilen gefördert.
<b>Vermerke</b>	Die "bilanziellen Abschreibungen" (Zeile 14) der Produkte des Jugendamtes werden zu einem speziellen Budget zusammengefasst. Die Erträge bei 3131540 45910200 sind zweckgebunden zur Verwendung bei 3131540 54990000.

## Kennzahlen

DEZ06

Dezernat 06

3131540

Bürgerhäuser

---

### Werte der Indikatoren

Kennzahlen	Bezeichnung	Ist-Zahlen	Plan-Zahlen	
		2014	2015	2016
A00001	Aufwandsdeckungsgrad (Prozent)	16,54	14,82	13,43
A00002	Verwaltungs/Betriebsaufwand je Einwohner (Euro)	4,38	4,06	4,43
P00123	Anzahl BesucherInnen/ NutzerInnen (Anzahl n)	282.510,00	280.500,00	281.000,00
P00124	Anzahl Raumvermietungen, -überlassungen (Anzahl n)	7.374,00	7.500,00	7.550,00
P00125	TN Angebote für Familien, Kd. und Jgd. (Teilnehmer)	82.910,00	82.800,00	78.500,00

# Erläuterungen

DEZ06

Dezernat 06

3131540

Bürgerhäuser

## Teilergebnisplan:

### **Erträge**

Zuwendungen und allgemeine Umlagen:

Privatrechtliche Leistungsentgelte:

Sonstige ordentliche Erträge:

Erträge aus Zuschüssen von Gemeinden OGATA, Zuwendungen für laufende Zwecke von übrigen Bereichen

Mieten und Pachten, Sonstige privatrechtliche Leistungsentgelte,

Andere sonstige ordentliche Erträge, andere sonstige ordentliche Erträge aus der Abrechnung von Girokonten

### **Aufwendungen**

Personalaufwendungen:

Versorgungsaufwendungen:

Aufwendungen für Sach- und Dienstleistungen:

Bilanzielle Abschreibungen:

Transferaufwendungen:

Sonstige ordentliche Aufwendungen:

Aufwendungen aus internen Leistungsbeziehungen:

Bezüge, Beihilfen, regelmäßige Entgelte sowie Leistungsentgelte für tariflich Beschäftigte, Beiträge zu den Versorgungskassen / Sozialversicherungen, Zuführungen zu den Personalrückstellungen, Beiträge an die Unfallkasse NRW für tariflich Beschäftigte  
Versorgungsaufwendungen sowie Beihilfen für städtische Versorgungsempfänger, Zuführungen zu den Personalrückstellungen

Unterhaltung der Grundstücke und baulichen Anlagen, Erstattungen für Aufwendungen von Dritten aus laufender Verwaltungstätigkeit an private Unternehmen, Unterhaltung des sonstigen beweglichen Vermögens, Aufwendungen für sonstige Sachleistungen, Aufwendungen für sonstige Dienstleistungen, Aufwendungen für sonstige Sachleistungen OGATA, Aufwendungen für sonstige Dienstleistungen OGATA  
Abschreibungen auf Sachanlagen und immaterielle Vermögensgegenstände, Sofortabschreibung geringwertige Wirtschaftsgüter

Zuwendungen für laufende Zwecke an übrige Bereiche

Besondere Aufwendungen für Beschäftigte, Sonstige Aufwendungen für die Inanspruchnahme von Rechten und Diensten, Geschäftsaufwendungen, Vorleistung und Weiterberechnung KAV-Beiträge, Fernspreckgebühren, Zeitschriften, Bücher, Fahrkosten  
ZENTRALAMT, Übrige weitere sonstige Aufwendungen aus laufender Verwaltungstätigkeit

Personalverwaltung Service, Interne Mieten und Betriebskostenvorauszahlungen, Amt 62 Service

## Teilfinanzplan - Übersicht der Investitionsmaßnahmen:

oberhalb der Maßnahmenwertgrenze:

---

unterhalb der Maßnahmenwertgrenze:

Beschaffungen

# Teilergebnisplan

DEZ06

Dezernat 06

3131540

Bürgerhäuser

Nr.	Bezeichnung	Jahresergebnis		Haushaltsansatz		Finanzplanzeitraum		
		2014	2015	2016	2017	2018	2019	
1	+ Steuern und ähnliche Abgaben	0,00	0	0	0	0	0	0
2	+ Zuwendungen und allgemeine Umlagen	29.561,99	4.622	4.622	4.622	4.622	4.622	4.622
3	+ Sonstige Transfererträge	0,00	0	0	0	0	0	0
4	+ Öffentlich-rechtliche Leistungsentgelte	0,00	0	0	0	0	0	0
5	+ Privatrechtliche Leistungsentgelte	339.380,78	354.500	354.500	354.500	354.500	354.500	354.500
6	+ Kostenerstattungen und Kostenumlagen	0,00	0	0	0	0	0	0
7	+ Sonstige ordentliche Erträge	69.163,76	19	19	19	19	19	19
8	+ Aktivierte Eigenleistungen	0,00	0	0	0	0	0	0
9	+ Bestandsveränderungen (+/-)	0,00	0	0	0	0	0	0
<b>10</b>	<b>= Ordentliche Erträge</b>	<b>438.106,53</b>	<b>359.141</b>	<b>359.141</b>	<b>359.141</b>	<b>359.141</b>	<b>359.141</b>	<b>359.141</b>
11	- Personalaufwendungen	-1.432.079,41	-1.258.892	-1.250.092	-1.238.392	-1.251.692	-1.265.192	-1.265.192
12	- Versorgungsaufwendungen	-47.480,50	-57.900	-20.400	-17.900	-18.300	-18.600	-18.600
13	- Aufwendungen für Sach- und Dienstleistungen	-400.883,69	-402.819	-700.789	-700.789	-700.789	-700.789	-700.789
14	- Bilanzielle Abschreibungen	-48.469,09	-47.011	-47.011	-47.011	-47.011	-47.011	-47.011
15	- Transferaufwendungen	-2.479,12	-422	-422	-422	-422	-422	-422
16	- Sonstige ordentliche Aufwendungen	-115.187,26	-51.811	-50.067	-50.067	-50.067	-50.067	-50.067
<b>17</b>	<b>= Ordentliche Aufwendungen</b>	<b>-2.046.579,07</b>	<b>-1.818.855</b>	<b>-2.068.781</b>	<b>-2.054.581</b>	<b>-2.068.281</b>	<b>-2.082.081</b>	<b>-2.082.081</b>
<b>18</b>	<b>= Ordentliches Ergebnis (Zeilen 10 und 17)</b>	<b>-1.608.472,54</b>	<b>-1.459.714</b>	<b>-1.709.640</b>	<b>-1.695.440</b>	<b>-1.709.140</b>	<b>-1.722.940</b>	<b>-1.722.940</b>
19	+ Finanzerträge	0,00	0	0	0	0	0	0
20	- Zinsen und sonstige Finanzaufwendungen	0,00	0	0	0	0	0	0
<b>21</b>	<b>= Finanzergebnis (Zeilen 19 und 20)</b>	<b>0,00</b>	<b>0</b>	<b>0</b>	<b>0</b>	<b>0</b>	<b>0</b>	<b>0</b>
<b>22</b>	<b>= Ergebnis der laufenden Verwaltungstätigkeit (Zeilen 18 und 21)</b>	<b>-1.608.472,54</b>	<b>-1.459.714</b>	<b>-1.709.640</b>	<b>-1.695.440</b>	<b>-1.709.140</b>	<b>-1.722.940</b>	<b>-1.722.940</b>
23	+ Außerordentliche Erträge	0,00	0	0	0	0	0	0
24	- Außerordentliche Aufwendungen	0,00	0	0	0	0	0	0
<b>25</b>	<b>= Außerordentliches Ergebnis (Zeilen 23 und 24)</b>	<b>0,00</b>	<b>0</b>	<b>0</b>	<b>0</b>	<b>0</b>	<b>0</b>	<b>0</b>
<b>26</b>	<b>= Ergebnis - vor Berücksichtigung der internen Leistungsbeziehungen - (Zeilen 22 und 25)</b>	<b>-1.608.472,54</b>	<b>-1.459.714</b>	<b>-1.709.640</b>	<b>-1.695.440</b>	<b>-1.709.140</b>	<b>-1.722.940</b>	<b>-1.722.940</b>
27	+ Erträge aus internen Leistungsbeziehungen	0,00	0	0	0	0	0	0
28	- Aufwendungen aus internen Leistungsbeziehungen	-600.890,88	-604.784	-604.784	-604.784	-604.784	-604.784	-604.784
<b>29</b>	<b>= Teilergebnis (Zeilen 26, 27 und 28)</b>	<b>-2.209.363,42</b>	<b>-2.064.498</b>	<b>-2.314.424</b>	<b>-2.300.224</b>	<b>-2.313.924</b>	<b>-2.327.724</b>	<b>-2.327.724</b>

# Teilfinanzplan

DEZ06

Dezernat 06

3131540

Bürgerhäuser

Nr.	Bezeichnung Investitionstätigkeiten	Jahresergebnis 2014	Haushaltsansatz		Verpflichtungs- ermächtigung	Finanzplanzeitraum		
			2015	2016		2017	2018	2019
1	+ Einzahlungen aus Zuwendungen für Investitionsmaßnahmen	13.806,91	0	0	0	0	0	0
2	+ Einzahlungen aus der Veräußerung von Sachanlagen	0,00	0	0	0	0	0	0
3	+ Einzahlungen aus der Veräußerung von Finanzanlagen	0,00	0	0	0	0	0	0
4	+ Einzahlungen aus Beiträgen u.ä. Entgelten	0,00	0	0	0	0	0	0
5	+ Sonstige Investitionseinzahlungen	0,00	0	0	0	0	0	0
<b>6</b>	<b>= Einzahlungen aus Investitionstätigkeit</b>	<b>13.806,91</b>	<b>0</b>	<b>0</b>	<b>0</b>	<b>0</b>	<b>0</b>	<b>0</b>
7	- Auszahlungen für den Erwerb von Grundstücken und Gebäuden	0,00	0	0	0	0	0	0
8	- Auszahlungen für Baumaßnahmen	0,00	0	0	0	0	0	0
9	- Auszahlungen für den Erwerb von beweglichem Anlagevermögen	-82.111,16	-59.540	-59.540	-14.885	-59.540	-59.540	-59.540
10	- Auszahlungen für den Erwerb von Finanzanlagen	0,00	0	0	0	0	0	0
11	- Auszahlungen von aktivierbaren Zuwendungen	0,00	0	0	0	0	0	0
12	- Sonstige Investitionsauszahlungen	0,00	0	0	0	0	0	0
<b>13</b>	<b>= Auszahlungen aus Investitionstätigkeit</b>	<b>-82.111,16</b>	<b>-59.540</b>	<b>-59.540</b>	<b>-14.885</b>	<b>-59.540</b>	<b>-59.540</b>	<b>-59.540</b>
<b>14</b>	<b>= Saldo aus Investitionstätigkeit Summe</b>	<b>-68.304,25</b>	<b>-59.540</b>	<b>-59.540</b>	<b>-14.885</b>	<b>-59.540</b>	<b>-59.540</b>	<b>-59.540</b>

# Übersicht der Investitionsmaßnahmen

DEZ06

Dezernat 06

3131540

Bürgerhäuser

	Jahresergebnis	Haushaltsansatz		Verpflichtungs- ermächtigung	Finanzplanzeitraum			bisher bereitgestellt	Gesamtein- und -auszahlungen
	2014	2015	2016		2017	2018	2019		
<b>Maßnahmenwertgrenze 250.000 EUR</b>									
<b>unterhalb Wertgrenze:</b>									
Einzahlungen aus Zuwendungen für Investitionsmaßnahmen	13.806,91	0	0	0	0	0	0	0	0
<b>Einzahlungen aus Investitionstätigkeit</b>	<b>13.806,91</b>	<b>0</b>	<b>0</b>	<b>0</b>	<b>0</b>	<b>0</b>	<b>0</b>	<b>0</b>	<b>0</b>
Auszahlungen für den Erwerb von beweglichem Anlagevermögen	-82.111,16	-59.540	-59.540	-14.885	-59.540	-59.540	-59.540	0	0
<b>Auszahlungen aus Investitionstätigkeit</b>	<b>-82.111,16</b>	<b>-59.540</b>	<b>-59.540</b>	<b>-14.885</b>	<b>-59.540</b>	<b>-59.540</b>	<b>-59.540</b>	<b>0</b>	<b>0</b>
<b>Saldo aus Investitionstätigkeit</b>	<b>-68.304,25</b>	<b>-59.540</b>	<b>-59.540</b>	<b>-14.885</b>	<b>-59.540</b>	<b>-59.540</b>	<b>-59.540</b>	<b>0</b>	<b>0</b>



## Produktbeschreibung

DEZ06

Dezernat 06

3132101

Ausgleichsabgabe

---

<b>Org.-Einheit</b>	zust.: A 5000 Amt für soziale Sicherung und Integration bewirt.: A 5000 Amt für soziale Sicherung und Integration
<b>Verantwortlich</b>	Dölling, Günter
<b>Beschreibung</b>	<p>Solange Unternehmen die vorgeschriebene Zahl von schwerbehinderten Menschen nicht beschäftigen (Beschäftigungspflicht, § 71 SGB IX), haben sie für jeden unbesetzten Pflichtarbeitsplatz eine Ausgleichsabgabe zu entrichten (§ 77 Abs. 1 Satz 1 SGB IX). Die Ausgleichsabgabe soll in erster Linie einen kostenmäßigen Ausgleich gegenüber den Unternehmen schaffen, die ihre Beschäftigungspflicht erfüllen und denen daraus, z. B. durch den gesetzlichen Zusatzurlaub und die behinderungsgerechte Ausstattung des Arbeitsplatzes mit technischen Arbeitshilfen, erhöhte Kosten entstehen. Darüber hinaus soll die Ausgleichsabgabe Unternehmen anhalten, ihre Beschäftigungspflicht zu erfüllen. Als Aufgabe des Bundes werden in kommunaler Trägerschaft die zweckgebundenen Mittel der Ausgleichsabgabe verwendet für:</p> <ul style="list-style-type: none"><li>- Beratung und Aufklärungsarbeit</li><li>- Arbeitshilfen für behinderte Menschen auf dem ersten Arbeitsmarkt</li><li>- Kündigungsschutzverhandlungen</li></ul>
<b>Leistungen</b>	01 Arbeitsplatzbezogene Hilfen für schwerbehinderte Menschen (Ausgleichsabgabe)
<b>Auftr.Grundl. Zielgruppen</b>	§ 102 Abs. 3 i.V.m. § 107 Abs. 2 SGB IX, Teil 2 01 Personen auf dem ersten Arbeitsmarkt, die nicht nur vorübergehend geistig, seelisch oder körperlich wesentlich behindert sind bzw. von einer solchen Behinderung bedroht sind.
<b>Produktziele</b>	01 Menschen mit Behinderung die gleichberechtigte Teilhabe am Arbeitsleben weitestgehend barrierefrei und selbstbestimmt zu ermöglichen.
<b>Vermerke</b>	Die Erträge und Aufwendungen der Produkte des Amtes 50, die nicht bereits durch entsprechende Haushaltsvermerke einem generellen oder anderen speziellen Budget zugeordnet sind, werden zu einem Budget zusammengefasst.

## Kennzahlen

DEZ06

Dezernat 06

3132101

Ausgleichsabgabe

---

### Werte der Indikatoren

Kennzahlen	Bezeichnung	Ist-Zahlen	Plan-Zahlen	
		2014	2015	2016
A00001	Aufwandsdeckungsgrad (Prozent)	39,08	54,79	51,67
A00002	Verwaltungs/Betriebsaufwand je Einwohner (Euro)	1,36	0,94	1,05
A00003	Transferaufwand je Einwohner (Euro)	1,21	1,14	1,13
L00141	Anz der Lstgsbez nach USG (bis 2014) (Anzahl n)	100,00	0,00	0,00
L00190	behindertengerecht umgestalte Arb.plätze (Anzahl n)	0,00	320,00	320,00

## Erläuterungen

DEZ06

Dezernat 06

3132101

Ausgleichsabgabe

### Teilergebnisplan:

#### **Erträge**

Zuwendungen und allgemeinen Umlagen:

Privatrechtliche Leistungsentgelte:

Sonstige Transfererträge:

Zuwendungen für laufende Zwecke von Gemeinden und Gemeindeverbänden (GV)

Sonstige privatrechtliche Leistungsentgelte

Rückzahlung von Leistungen

#### **Aufwendungen**

Personalaufwendungen:

Versorgungsaufwendungen:

Aufwendungen für Sach- und Dienstleistungen:

Bilanzielle Abschreibungen:

Transferaufwendungen:

Sonstige ordentliche Aufwendungen:

Aufwendungen aus internen Leistungsbeziehungen:

Bezüge, Beihilfen, regelmäßige Entgelte sowie Leistungsentgelte für tariflich Beschäftigte, Beiträge zu den Versorgungskassen / Sozialversicherungen, Zuführungen zu den Personalrückstellungen

Versorgungsaufwendungen sowie Beihilfen für städtische Versorgungsempfänger, Zuführungen zu den Personalrückstellungen

- Erstattung an das Integrationsamt

Abschreibungen auf Sachanlagen und immaterielle Vermögensgegenstände

Sonstige soziale Leistungen, Gewährung von Hilfen aus der Ausgleichsabgabe

Geschäftsaufwendungen, Vorleistung und Weiterberechnung der Beiträge an den Kommunalen Arbeitgeberverband (KAV), Fernspreckgebühren, Bücher, Zeitschriften, etc.,

Aufwendungen aus Internen Mieten und Betriebskosten, Personalverwaltung Service, ILV Amt 62 Service und ILV Amt 68 Deko-Leistungen

### Teilfinanzplan - Übersicht der Investitionsmaßnahmen:

oberhalb der Maßnahmenwertgrenze:

---

unterhalb der Maßnahmenwertgrenze:

---

# Teilergebnisplan

DEZ06

Dezernat 06

3132101

Ausgleichsabgabe

Nr.	Bezeichnung	Jahresergebnis	Haushaltsansatz		Finanzplanzeitraum		
		2014	2015	2016	2017	2018	2019
1	+ Steuern und ähnliche Abgaben	0,00	0	0	0	0	0
2	+ Zuwendungen und allgemeine Umlagen	662.155,17	680.000	680.000	680.000	680.000	680.000
3	+ Sonstige Transfererträge	-62.058,59	1	1	1	1	1
4	+ Öffentlich-rechtliche Leistungsentgelte	0,00	0	0	0	0	0
5	+ Privatrechtliche Leistungsentgelte	0,00	10	10	10	10	10
6	+ Kostenerstattungen und Kostenumlagen	0,00	0	0	0	0	0
7	+ Sonstige ordentliche Erträge	6.879,88	0	0	0	0	0
8	+ Aktivierte Eigenleistungen	0,00	0	0	0	0	0
9	+ Bestandsveränderungen (+/-)	0,00	0	0	0	0	0
<b>10</b>	<b>= Ordentliche Erträge</b>	<b>606.976,46</b>	<b>680.011</b>	<b>680.011</b>	<b>680.011</b>	<b>680.011</b>	<b>680.011</b>
11	- Personalaufwendungen	-602.618,82	-416.299	-474.199	-439.199	-444.899	-453.999
12	- Versorgungsaufwendungen	-127.724,93	-89.200	-106.800	-95.900	-97.700	-101.800
13	- Aufwendungen für Sach- und Dienstleistungen	-29.832,69	-300	-289	-289	-289	-289
14	- Bilanzielle Abschreibungen	-1.859,40	-85	-89	-93	-93	-93
15	- Transferaufwendungen	-731.714,73	-680.000	-680.000	-680.000	-680.000	-680.000
16	- Sonstige ordentliche Aufwendungen	-14.579,57	-10.985	-10.614	-10.614	-10.614	-10.614
<b>17</b>	<b>= Ordentliche Aufwendungen</b>	<b>-1.508.330,14</b>	<b>-1.196.869</b>	<b>-1.271.991</b>	<b>-1.226.095</b>	<b>-1.233.595</b>	<b>-1.246.795</b>
<b>18</b>	<b>= Ordentliches Ergebnis (Zeilen 10 und 17)</b>	<b>-901.353,68</b>	<b>-516.858</b>	<b>-591.980</b>	<b>-546.084</b>	<b>-553.584</b>	<b>-566.784</b>
19	+ Finanzerträge	0,00	0	0	0	0	0
20	- Zinsen und sonstige Finanzaufwendungen	0,00	0	0	0	0	0
<b>21</b>	<b>= Finanzergebnis (Zeilen 19 und 20)</b>	<b>0,00</b>	<b>0</b>	<b>0</b>	<b>0</b>	<b>0</b>	<b>0</b>
<b>22</b>	<b>= Ergebnis der laufenden Verwaltungstätigkeit (Zeilen 18 und 21)</b>	<b>-901.353,68</b>	<b>-516.858</b>	<b>-591.980</b>	<b>-546.084</b>	<b>-553.584</b>	<b>-566.784</b>
23	+ Außerordentliche Erträge	0,00	0	0	0	0	0
24	- Außerordentliche Aufwendungen	0,00	0	0	0	0	0
<b>25</b>	<b>= Außerordentliches Ergebnis (Zeilen 23 und 24)</b>	<b>0,00</b>	<b>0</b>	<b>0</b>	<b>0</b>	<b>0</b>	<b>0</b>
<b>26</b>	<b>= Ergebnis - vor Berücksichtigung der internen Leistungsbeziehungen - (Zeilen 22 und 25)</b>	<b>-901.353,68</b>	<b>-516.858</b>	<b>-591.980</b>	<b>-546.084</b>	<b>-553.584</b>	<b>-566.784</b>
27	+ Erträge aus internen Leistungsbeziehungen	0,00	0	0	0	0	0
28	- Aufwendungen aus internen Leistungsbeziehungen	-44.031,69	-44.185	-44.185	-44.185	-44.185	-44.185
<b>29</b>	<b>= Teilergebnis (Zeilen 26, 27 und 28)</b>	<b>-945.385,37</b>	<b>-561.043</b>	<b>-636.165</b>	<b>-590.269</b>	<b>-597.769</b>	<b>-610.969</b>



## Produktbeschreibung

DEZ06

Dezernat 06

3132201

Schwerbehindertenausweise SGB IX

---

<b>Org.-Einheit</b>	zust.: A 5000 Amt für soziale Sicherung und Integration bewirt.: A 5000 Amt für soziale Sicherung und Integration
<b>Verantwortlich</b>	Dölling, Günter
<b>Beschreibung</b>	<p>Das Amt für Soziale Sicherung und Integration stellt auf Basis ärztlicher Befundberichte den Grad der Behinderung fest. Hierbei wird die Auswirkung der Behinderung auf die Teilhabe am Leben in der Gesellschaft als Behinderungsgrad ermittelt. Ein Schwerbehindertenausweis wird ausgestellt, wenn ein Grad der Behinderung (GdB) von mindestens 50 % vorliegt. Der Ausweis berechtigt zur Inanspruchnahme von Nachteilsausgleichen und Hilfen für behinderte Menschen (z. B. Kündigungsschutz, begleitende Hilfen im Arbeitsleben, steuerliche Nachteilsausgleiche).</p> <p>Je nach den festgestellten gesundheitlichen Merkzeichen liegt die Berechtigung für die Inanspruchnahme z. B. folgender Leistungen vor:</p> <ul style="list-style-type: none"><li>- Unentgeltliche Beförderung im öffentlichen Personennahverkehr, Kfz-Steuerermäßigung oder Mehrbedarf in der Grundsicherung</li><li>- EU-einheitlicher Parkausweis (Amt 32)</li><li>- Blindengeld (LVR Rheinland in Köln)</li><li>- Ermäßigung vom Rundfunkbeitrag</li><li>- Vergünstigungen im Telefondienst (je nach Anbieter)</li></ul> <p>Es wird umfassend über das Leistungsangebot zur Integration von Menschen mit Behinderung in Düsseldorf informiert</p>
<b>Leistungen</b>	01 Schwerbehindertenausweise SGB IX
<b>Auftr.Grundl.</b>	§ 69 SGB IX; § 6 Gesetz zur Durchführung der Kriegsofopferfürsorge und des Schwerbehindertenrechts (DG-KoFSchwBR)
<b>Zielgruppen</b>	Personen, die nicht nur vorübergehend geistig, körperlich oder seelisch behindert sind
<b>Produktziele</b>	01 Einhaltung der angemessenen Laufzeit (NRW-Durchschnitt) 02 Einhaltung der angemessenen Abhilfequote (Bearbeitungsqualität)
<b>Vermerke</b>	Die Erträge und Aufwendungen der Produkte des Amtes 50, die nicht bereits durch entsprechende Haushaltsvermerke einem generellen oder anderen speziellen Budget zugeordnet sind, werden zu einem Budget zusammengefasst.

## Kennzahlen

DEZ06

Dezernat 06

3132201

Schwerbehindertenausweise SGB IX

### Werte der Indikatoren

Kennzahlen	Bezeichnung	Ist-Zahlen	Plan-Zahlen	
		2014	2015	2016
A00001	Aufwandsdeckungsgrad (Prozent)	50,58	58,22	41,26
A00002	Verwaltungs/Betriebsaufwand je Einwohner (Euro)	4,34	4,77	4,88
P00126	Laufzeit in Monaten Schweb (Monate)	0,00	3,10	3,20
P00127	Abhilfequote Schweb (Prozent)	0,00	32,00	32,00
L00143	Anz schwerbehind Personen m GdB ab 50% (Anzahl n)	0,00	62.000,00	64.000,00

# Erläuterungen

DEZ06

Dezernat 06

3132201

Schwerbehindertenausweise SGB IX

## Teilergebnisplan:

### Erträge

Privatrechtliche Leistungsentgelte:

Sonstige privatrechtliche Leistungsentgelte

Kostenerstattungen und Kostenumlagen:

Erträge aus Umlagen vom Land

- Pauschale fachbezogener Aufwendungen für Kosten nach § 193 Sozialgerichtsgesetz

Sonstige ordentliche Erträge:

Bußgelder

### Aufwendungen

Personalaufwendungen:

Bezüge, Beihilfen, regelmäßige Entgelte sowie Leistungsentgelte für tariflich Beschäftigte, Beiträge zu den Versorgungskassen / Sozialversicherungen, Zuführungen zu den Personalrückstellungen

Versorgungsaufwendungen:

Versorgungsaufwendungen sowie Beihilfen für städtische Versorgungsempfänger, Zuführungen zu den Personalrückstellungen

Aufwendungen für Sach- und Dienstleistungen:

Unterhaltung der Grundstücke und baulichen Anlagen, des sonstigen beweglichen Vermögens, Aufwendungen für sonstige Dienstleistungen

Bilanzielle Abschreibungen:

Abschreibungen auf Sachanlagen und immaterielle Vermögensgegenstände

Sonstige ordentliche Aufwendungen:

Mieten und Pachten

Besondere Aufwendungen für Beschäftigte

- Reisekosten

- Fortbildung

Sonstige Aufwendungen für die Inanspruchnahme von Rechten und Diensten

- Befundberichte nach dem Justizvergütungs- und Entschädigungsgesetz (JVEG)

Geschäftsaufwendungen, Vorleistung und Weiterberechnung an den Kommunalen Arbeitgeberverband (KAV), Fernspreckgebühren, Bücher, Zeitschriften, etc., Sachkosten für die Erstellung von Schwerbehindertenausweisen

Aufwendungen aus internen Leistungsbeziehungen:

Aufwendungen aus der Verrechnung des Produktes "Amtsinterne Querschnittsaufgaben", Personalverwaltung Service

## Teilfinanzplan - Übersicht der Investitionsmaßnahmen:

oberhalb der Maßnahmenwertgrenze:

---

unterhalb der Maßnahmenwertgrenze:

---



# Teilergebnisplan

DEZ06

Dezernat 06

3132201

Schwerbehindertenausweise SGB IX

Nr.	Bezeichnung	Jahresergebnis	Haushaltsansatz		Finanzplanzeitraum		
		2014	2015	2016	2017	2018	2019
1	+ Steuern und ähnliche Abgaben	0,00	0	0	0	0	0
2	+ Zuwendungen und allgemeine Umlagen	25,40	0	0	0	0	0
3	+ Sonstige Transfererträge	0,00	0	0	0	0	0
4	+ Öffentlich-rechtliche Leistungsentgelte	0,00	0	0	0	0	0
5	+ Privatrechtliche Leistungsentgelte	0,00	31	31	31	31	31
6	+ Kostenerstattungen und Kostenumlagen	1.315.399,33	1.660.000	1.215.000	1.215.000	1.215.000	1.215.000
7	+ Sonstige ordentliche Erträge	8.841,72	1	1	1	1	1
8	+ Aktivierte Eigenleistungen	0,00	0	0	0	0	0
9	+ Bestandsveränderungen (+/-)	0,00	0	0	0	0	0
<b>10</b>	<b>= Ordentliche Erträge</b>	<b>1.324.266,45</b>	<b>1.660.032</b>	<b>1.215.032</b>	<b>1.215.032</b>	<b>1.215.032</b>	<b>1.215.032</b>
11	- Personalaufwendungen	-1.364.656,21	-1.346.713	-1.452.413	-1.352.913	-1.370.213	-1.397.313
12	- Versorgungsaufwendungen	-313.587,20	-252.100	-301.800	-271.100	-276.100	-287.900
13	- Aufwendungen für Sach- und Dienstleistungen	-893,80	-924	-892	-892	-892	-892
14	- Bilanzielle Abschreibungen	-298,74	-266	-278	-289	-289	-289
15	- Transferaufwendungen	0,00	0	0	0	0	0
16	- Sonstige ordentliche Aufwendungen	-800.738,66	-1.114.563	-1.052.880	-1.052.880	-1.052.880	-1.052.880
<b>17</b>	<b>= Ordentliche Aufwendungen</b>	<b>-2.480.174,61</b>	<b>-2.714.566</b>	<b>-2.808.263</b>	<b>-2.678.074</b>	<b>-2.700.374</b>	<b>-2.739.274</b>
<b>18</b>	<b>= Ordentliches Ergebnis (Zeilen 10 und 17)</b>	<b>-1.155.908,16</b>	<b>-1.054.534</b>	<b>-1.593.231</b>	<b>-1.463.042</b>	<b>-1.485.342</b>	<b>-1.524.242</b>
19	+ Finanzerträge	0,00	0	0	0	0	0
20	- Zinsen und sonstige Finanzaufwendungen	0,00	0	0	0	0	0
<b>21</b>	<b>= Finanzergebnis (Zeilen 19 und 20)</b>	<b>0,00</b>	<b>0</b>	<b>0</b>	<b>0</b>	<b>0</b>	<b>0</b>
<b>22</b>	<b>= Ergebnis der laufenden Verwaltungstätigkeit (Zeilen 18 und 21)</b>	<b>-1.155.908,16</b>	<b>-1.054.534</b>	<b>-1.593.231</b>	<b>-1.463.042</b>	<b>-1.485.342</b>	<b>-1.524.242</b>
23	+ Außerordentliche Erträge	0,00	0	0	0	0	0
24	- Außerordentliche Aufwendungen	0,00	0	0	0	0	0
<b>25</b>	<b>= Außerordentliches Ergebnis (Zeilen 23 und 24)</b>	<b>0,00</b>	<b>0</b>	<b>0</b>	<b>0</b>	<b>0</b>	<b>0</b>
<b>26</b>	<b>= Ergebnis - vor Berücksichtigung der internen Leistungsbeziehungen - (Zeilen 22 und 25)</b>	<b>-1.155.908,16</b>	<b>-1.054.534</b>	<b>-1.593.231</b>	<b>-1.463.042</b>	<b>-1.485.342</b>	<b>-1.524.242</b>
27	+ Erträge aus internen Leistungsbeziehungen	0,00	0	0	0	0	0
28	- Aufwendungen aus internen Leistungsbeziehungen	-135.812,35	-136.592	-136.592	-136.592	-136.592	-136.592
<b>29</b>	<b>= Teilergebnis (Zeilen 26, 27 und 28)</b>	<b>-1.291.720,51</b>	<b>-1.191.126</b>	<b>-1.729.823</b>	<b>-1.599.634</b>	<b>-1.621.934</b>	<b>-1.660.834</b>



## Produktbeschreibung

DEZ06

Dezernat 06

3133101

Förderung von Trägern der Wohlfahrtspflege

---

<b>Org.-Einheit</b>	zust.: A 5000 Amt für soziale Sicherung und Integration bewirt.: A 5000 Amt für soziale Sicherung und Integration
<b>Verantwortlich</b>	Wehle, Harald
<b>Beschreibung</b>	Die Stadt Düsseldorf finanziert einen Zuschuss zur Aufrechterhaltung der Infrastruktur der Verbände der freien Wohlfahrtspflege (AWO, Caritasverband, DPWV, DRK, Diakonie und Jüdische Gemeinde).
<b>Leistungen</b>	01 Zuschuss an die Träger
<b>Auftr.Grundl.</b>	AGS-Beschlüsse, Einzel- und Zuwendungsverträge auf der Grundlage des Rahmenvertrages zur Sicherung von sozialen Diensten und Aufgaben
<b>Zielgruppen</b>	Personen, die Angebote der Verbände der freien Wohlfahrtspflege und der ZWD in Anspruch nehmen
<b>Produktziele</b>	01 Sicherung und bedarfsorientierte Weiterentwicklung der sozialen und Infrastruktur in Düsseldorf
<b>Vermerke</b>	Die Erträge und Aufwendungen der Produkte des Amtes 50, die nicht bereits durch entsprechende Haushaltsvermerke einem generellen oder anderen speziellen Budget zugeordnet sind, werden zu einem Budget zusammengefasst.

## Kennzahlen

DEZ06

Dezernat 06

3133101

Förderung v Trägern der Wohlfahrtspflege

### Werte der Indikatoren

Kennzahlen	Bezeichnung	Ist-Zahlen	Plan-Zahlen	
		2014	2015	2016
A00001	Aufwandsdeckungsgrad (Prozent)	0,42	11,00	0,00
A00002	Verwaltungs/Betriebsaufwand je Einwohner (Euro)	0,03	0,01	0,01
A00003	Transferaufwand je Einwohner (Euro)	37,97	1,26	1,42
L00144	Aufwand (Träger) (Euro)	0,00	660.408,00	681.882,00

## Erläuterungen

DEZ06

Dezernat 06

3133101

Förderung v Trägern der Wohlfahrtspflege

### Teilergebnisplan:

#### **Aufwendungen**

Transferaufwendungen:

Zuschüsse an übrige Bereiche

- Arbeiterwohlfahrt Düsseldorf e. V. (AWO)
- Caritasverband Düsseldorf e. V.
- Diakonie Düsseldorf
- Deutsches Rotes Kreuz Düsseldorf e.V.
- Der Paritätische
- Jüdische Gemeinde Düsseldorf

Zuweisungen und Zuschüsse an übrige Bereiche

- Fonds für Auslaufkosten der freien Träger

### Teilfinanzplan - Übersicht der Investitionsmaßnahmen:

oberhalb der Maßnahmenwertgrenze:

---

unterhalb der Maßnahmenwertgrenze:

---

# Teilergebnisplan

DEZ06

Dezernat 06

3133101

Förderung v Trägern der Wohlfahrtspflege

Nr.	Bezeichnung	Jahresergebnis			Haushaltsansatz		Finanzplanzeitraum		
		2014	2015	2016	2017	2018	2019		
1	+ Steuern und ähnliche Abgaben	0,00	0	0	0	0	0	0	
2	+ Zuwendungen und allgemeine Umlagen	75.975,74	83.475	0	0	0	0	0	
3	+ Sonstige Transfererträge	19.879,42	0	0	0	0	0	0	
4	+ Öffentlich-rechtliche Leistungsentgelte	0,00	0	0	0	0	0	0	
5	+ Privatrechtliche Leistungsentgelte	0,00	1	1	1	1	1	1	
6	+ Kostenerstattungen und Kostenumlagen	0,00	0	0	0	0	0	0	
7	+ Sonstige ordentliche Erträge	0,31	0	0	0	0	0	0	
8	+ Aktivierte Eigenleistungen	0,00	0	0	0	0	0	0	
9	+ Bestandsveränderungen (+/-)	0,00	0	0	0	0	0	0	
<b>10</b>	<b>= Ordentliche Erträge</b>	<b>95.855,47</b>	<b>83.476</b>	<b>1</b>	<b>1</b>	<b>1</b>	<b>1</b>	<b>1</b>	
11	- Personalaufwendungen	-7.124,46	-7	-7	-7	-7	-7	-7	
12	- Versorgungsaufwendungen	-1.267,77	0	0	0	0	0	0	
13	- Aufwendungen für Sach- und Dienstleistungen	-34,06	-39	-38	-38	-38	-38	-38	
14	- Bilanzielle Abschreibungen	-12,23	-11	-11	-12	-12	-12	-12	
15	- Transferaufwendungen	-22.906.097,00	-751.987	-858.382	-873.550	-784.260	-709.430	-709.430	
16	- Sonstige ordentliche Aufwendungen	-1.337,27	-1.396	-1.349	-1.349	-1.349	-1.349	-1.349	
<b>17</b>	<b>= Ordentliche Aufwendungen</b>	<b>-22.915.872,79</b>	<b>-753.440</b>	<b>-859.787</b>	<b>-874.956</b>	<b>-785.666</b>	<b>-710.836</b>	<b>-710.836</b>	
<b>18</b>	<b>= Ordentliches Ergebnis (Zeilen 10 und 17)</b>	<b>-22.820.017,32</b>	<b>-669.964</b>	<b>-859.786</b>	<b>-874.955</b>	<b>-785.665</b>	<b>-710.835</b>	<b>-710.835</b>	
19	+ Finanzerträge	0,00	0	0	0	0	0	0	
20	- Zinsen und sonstige Finanzaufwendungen	0,00	0	0	0	0	0	0	
<b>21</b>	<b>= Finanzergebnis (Zeilen 19 und 20)</b>	<b>0,00</b>	<b>0</b>	<b>0</b>	<b>0</b>	<b>0</b>	<b>0</b>	<b>0</b>	
<b>22</b>	<b>= Ergebnis der laufenden Verwaltungstätigkeit (Zeilen 18 und 21)</b>	<b>-22.820.017,32</b>	<b>-669.964</b>	<b>-859.786</b>	<b>-874.955</b>	<b>-785.665</b>	<b>-710.835</b>	<b>-710.835</b>	
23	+ Außerordentliche Erträge	0,00	0	0	0	0	0	0	
24	- Außerordentliche Aufwendungen	0,00	0	0	0	0	0	0	
<b>25</b>	<b>= Außerordentliches Ergebnis (Zeilen 23 und 24)</b>	<b>0,00</b>	<b>0</b>	<b>0</b>	<b>0</b>	<b>0</b>	<b>0</b>	<b>0</b>	
<b>26</b>	<b>= Ergebnis - vor Berücksichtigung der internen Leistungsbeziehungen - (Zeilen 22 und 25)</b>	<b>-22.820.017,32</b>	<b>-669.964</b>	<b>-859.786</b>	<b>-874.955</b>	<b>-785.665</b>	<b>-710.835</b>	<b>-710.835</b>	
27	+ Erträge aus internen Leistungsbeziehungen	0,00	0	0	0	0	0	0	
28	- Aufwendungen aus internen Leistungsbeziehungen	-5.269,32	-5.302	-5.302	-5.302	-5.302	-5.302	-5.302	
<b>29</b>	<b>= Teilergebnis (Zeilen 26, 27 und 28)</b>	<b>-22.825.286,64</b>	<b>-675.266</b>	<b>-865.088</b>	<b>-880.257</b>	<b>-790.967</b>	<b>-716.137</b>	<b>-716.137</b>	



## Produktbeschreibung

DEZ06

Dezernat 06

3133201

Hilfe zum Lebensunterhalt

---

<b>Org.-Einheit</b>	zust.: A 5000 Amt für soziale Sicherung und Integration bewirt.: A 5000 Amt für soziale Sicherung und Integration
<b>Verantwortlich</b>	Wienen, Hartmut
<b>Beschreibung</b>	<p>Die Hilfen sollen den Leistungsberechtigten die Führung eines Lebens ermöglichen, das der Würde des Menschen entspricht. Dazu erfolgt die Sicherstellung des notwendigen Lebensunterhaltes außerhalb und innerhalb von Einrichtungen für alle Düsseldorfer Einwohnerinnen und Einwohner, die ihren Lebensunterhalt nicht ausreichend aus eigenen Kräften und Mitteln beschaffen können. Einzelne Leistungen können auch Personen erhalten, die keine laufende Hilfe zum Lebensunterhalt erhalten, da sie mit ihrem Einkommen über dem HLU-Bedarf liegen.</p> <p>Die Hilfe zum Lebensunterhalt umfasst im Einzelnen die folgenden wirtschaftlichen Hilfen:</p> <ul style="list-style-type: none"><li>- Regelsatz (gesamter Bedarf des notwendigen Lebensunterhaltes)</li><li>- Unterkunft und Heizung</li><li>- Mehrbedarfe für z. B. Schwangere, Alleinerziehende, Behinderte, Kranke</li><li>- Beiträge zur Kranken- und Pflegeversicherung</li><li>- Einmalige Leistungen wie Erstausrüstungen für die Wohnung, Bekleidung (einschließlich Schwangerschaft und Geburt)</li><li>- Wohnungsbeschaffungs- und Umzugskosten, Mietkautionen</li><li>- Übernahme von Miet-/Energieschulden als Beihilfe oder Darlehen</li></ul> <p>Die wirtschaftlichen Hilfen werden ergänzt durch eine Beratung zur persönlichen Situation, zum Hilfebedarf sowie die Unterstützung zur Selbsthilfe. Im Idealfall soll die Erwerbsfähigkeit wieder hergestellt werden.</p> <p>Soweit Kinder, Jugendliche und junge Erwachsene im Rahmen dieses Gesetzes unterstützt werden, haben sie Anspruch auf Leistungen für Bildung und Teilhabe. Neben einem regelmäßigen Zuschuss zur Beschaffung von Schulmaterialien können Kosten für gesellschaftliche Teilhabe (Sport, Musik, Kultur), Ausflüge, Mittagsverpflegung, Schülerbeförderung sowie Lernförderung übernommen werden.</p>
<b>Leistungen</b>	01 Beratung und Aktivierung 02 Wirtschaftliche Hilfen außerhalb von Einrichtungen 03 Wirtschaftliche Hilfen innerhalb von Einrichtungen 04 Leistungen für Bildung und Teilhabe
<b>Auftr.Grundl. Zielgruppen</b>	§ 11 SGB XII; 2. Kapitel SGB XII; §§ 27 - 40 SGB XII; § 34 ff. SGB XII (Bildung und Teilhabe) In Düsseldorfer lebende Personen unter 65 Jahren, deren Einkommen zur Bestreitung des Lebensunterhaltes nicht ausreicht und die nicht mindestens drei Stunden täglich arbeiten können (Leistungen 01-03) In Düsseldorf wohnende Kinder, Jugendliche und junge Erwachsene im Bezug von Hilfe zum Lebensunterhalt (Leistung 04)
<b>Produktziele</b>	01 Sicherstellung des Lebensunterhaltes unter Berücksichtigung der Angemessenheit der Höhe der Leistungen und Realisierung von vorrangigen Ansprüchen
<b>Vermerke</b>	<p>Die Erträge und Aufwendungen für den überörtlichen Träger werden produktübergreifend zu einem speziellen Budget zusammengefasst.</p> <p>Die Erträge und Aufwendungen in den Bereichen der Sozialhilfe für Kontingenzflüchtlinge für Leistungen nach dem 3. und 4. Kapitel SGB XII (Produkt 3133201 und 3133301) sowie nach dem Zweiten Buch Sozialgesetzbuch - SGB II - (3131201) werden jeweils für die PSK 44810000 und 53182300 zu einem Budget zusammengefasst.</p> <p>Die Erträge und Aufwendungen der Produkte des Amtes 50, die nicht bereits durch entsprechende Haushaltsvermerke einem generellen oder anderen speziellen Budget zugeordnet sind, werden zu einem Budget zusammengefasst.</p>



## Kennzahlen

DEZ06

Dezernat 06

3133201

Hilfe zum Lebensunterhalt

### Werte der Indikatoren

Kennzahlen	Bezeichnung	Ist-Zahlen	Plan-Zahlen	
		2014	2015	2016
A00001	Aufwandsdeckungsgrad (Prozent)	0,00	1,50	1,11
A00002	Verwaltungs/Betriebsaufwand je Einwohner (Euro)	0,00	1,34	1,43
A00003	Transferaufwand je Einwohner (Euro)	0,00	12,83	17,49
P00109	Aufw f d Hilfe z LU aE je Person / Monat (Euro)	0,00	480,00	504,00
L00207	Anzahl d HLU Personen aE (Mittelwert) (Anzahl n,n)	0,00	971,00	1.401,00

# Erläuterungen

DEZ06

Dezernat 06

3133201

Hilfe zum Lebensunterhalt

## Teilergebnisplan:

### Erträge

Zuwendungen und allgemeine Umlagen:

Sonstige Transfererträge:

Zuwendungen für laufende Zwecke vom Land Verfolgte des Nazi Regimes

Ersatz von sozialen Leistungen außerhalb von Einrichtungen

- Ersatzleistung Sozialhilfe für den überörtlichen Träger
- Sonstige Rückzahlungs- und Erstattungsverpflichtungen
- Ersatzleistungen von Sonstigen nach dem SGB XII
- Unterhaltsansprüche und andere privatrechtliche Ansprüche

Rückzahlung Darlehen, Zinsen Dividenden, Genossenschaftsanteile, Miet- und Energieschulden

Ersatz von sozialen Leistungen in Einrichtungen

- Ersatzleistungen von Sonstigen nach dem SGB XII
- Übergeleitete Ansprüche bürgerlich-rechtlich Verpflichteter

Sonstige privatrechtliche Leistungsentgelte

Erstattung und Umlage vom Land

Bußgelder, andere sonstige ordentliche Erträge,

Privatrechtliche Leistungsentgelte:

Kostenerstattungen und Kostenumlagen:

Sonstige ordentliche Erträge:

### Aufwendungen

Personalaufwendungen:

Bezüge, Beihilfen, regelmäßige Entgelte sowie Leistungsentgelte für tariflich Beschäftigte, Beiträge zu den Versorgungskassen / Sozialversicherungen, Zuführungen zu den Personalrückstellungen

Versorgungsaufwendungen:

Versorgungsaufwendungen sowie Beihilfen für städtische Versorgungsempfänger, Zuführungen zu den Personalrückstellungen

Transferaufwendungen:

Zuwendungen für laufende Zwecke an übrige Bereiche – Betreuung von Kontingentflüchtlings

Soziale Leistungen an natürliche Personen außerhalb von Einrichtungen

- Sozialhilfe für den überörtlichen Träger, Leistungen nach § 108 SGB XII
- Hilfe zum Lebensunterhalt
- Einmalige Sachleistungen
- Kontingentflüchtlinge, einmalige Leistungen
- Übernahme von Wohnbeschaffungskosten
- Darlehensgewährung von Miet- und Energieschulden

Soziale Leistungen an natürliche Personen in Einrichtungen

Leistungen für Bildung und Teilhabe, Sonstige soziale Leistungen

Sonstige ordentliche Aufwendungen:

Geschäftsaufwendungen

- Vorleistung und Weiterberechnung der Beiträge an den Kommunalen Arbeitgeberverband (KAV)
- Fernsprechggebühren, Bücher, Zeitschriften, etc.

Wertveränderung Umlaufvermögen

Aufwendungen aus internen Leistungsbeziehungen:

Aufwendungen aus Internen Mieten und Betriebskosten, Personalverwaltung Service, ILV Amt 62 Service und ILV Amt 68 Deko-Leistungen

## Teilfinanzplan - Übersicht der Investitionsmaßnahmen:

oberhalb der Maßnahmenwertgrenze:

---

unterhalb der Maßnahmenwertgrenze:

---

# Teilergebnisplan

DEZ06

Dezernat 06

3133201

Hilfe zum Lebensunterhalt

Nr.	Bezeichnung	Jahresergebnis		Haushaltsansatz		Finanzplanzeitraum		
		2014	2015	2016	2017	2018	2019	
1	+ Steuern und ähnliche Abgaben	0,00	0	0	0	0	0	0
2	+ Zuwendungen und allgemeine Umlagen	0,00	5.000	5.000	5.000	5.000	5.000	5.000
3	+ Sonstige Transfererträge	0,00	121.503	121.502	121.502	121.502	121.502	121.502
4	+ Öffentlich-rechtliche Leistungsentgelte	0,00	0	0	0	0	0	0
5	+ Privatrechtliche Leistungsentgelte	0,00	10	10	10	10	10	10
6	+ Kostenerstattungen und Kostenumlagen	0,00	2	2	2	2	2	2
7	+ Sonstige ordentliche Erträge	0,00	2	1	1	1	1	1
8	+ Aktivierte Eigenleistungen	0,00	0	0	0	0	0	0
9	+ Bestandsveränderungen (+/-)	0,00	0	0	0	0	0	0
<b>10</b>	<b>= Ordentliche Erträge</b>	<b>0,00</b>	<b>126.517</b>	<b>126.515</b>	<b>126.515</b>	<b>126.515</b>	<b>126.515</b>	<b>126.515</b>
11	- Personalaufwendungen	0,00	-559.659	-612.459	-573.259	-580.459	-591.559	-591.559
12	- Versorgungsaufwendungen	0,00	-97.600	-112.600	-99.200	-101.100	-105.700	-105.700
13	- Aufwendungen für Sach- und Dienstleistungen	0,00	-305	-294	-294	-294	-294	-294
14	- Bilanzielle Abschreibungen	0,00	-88	-92	-95	-95	-95	-95
15	- Transferaufwendungen	0,00	-7.660.001	-10.551.401	-10.728.701	-10.909.411	-11.093.181	-11.093.181
16	- Sonstige ordentliche Aufwendungen	0,00	-88.723	-85.736	-85.736	-85.736	-85.736	-85.736
<b>17</b>	<b>= Ordentliche Aufwendungen</b>	<b>0,00</b>	<b>-8.406.376</b>	<b>-11.362.582</b>	<b>-11.487.285</b>	<b>-11.677.095</b>	<b>-11.876.565</b>	<b>-11.876.565</b>
<b>18</b>	<b>= Ordentliches Ergebnis (Zeilen 10 und 17)</b>	<b>0,00</b>	<b>-8.279.859</b>	<b>-11.236.067</b>	<b>-11.360.770</b>	<b>-11.550.580</b>	<b>-11.750.050</b>	<b>-11.750.050</b>
19	+ Finanzerträge	0,00	0	0	0	0	0	0
20	- Zinsen und sonstige Finanzaufwendungen	0,00	0	0	0	0	0	0
<b>21</b>	<b>= Finanzergebnis (Zeilen 19 und 20)</b>	<b>0,00</b>	<b>0</b>	<b>0</b>	<b>0</b>	<b>0</b>	<b>0</b>	<b>0</b>
<b>22</b>	<b>= Ergebnis der laufenden Verwaltungstätigkeit (Zeilen 18 und 21)</b>	<b>0,00</b>	<b>-8.279.859</b>	<b>-11.236.067</b>	<b>-11.360.770</b>	<b>-11.550.580</b>	<b>-11.750.050</b>	<b>-11.750.050</b>
23	+ Außerordentliche Erträge	0,00	0	0	0	0	0	0
24	- Außerordentliche Aufwendungen	0,00	0	0	0	0	0	0
<b>25</b>	<b>= Außerordentliches Ergebnis (Zeilen 23 und 24)</b>	<b>0,00</b>	<b>0</b>	<b>0</b>	<b>0</b>	<b>0</b>	<b>0</b>	<b>0</b>
<b>26</b>	<b>= Ergebnis - vor Berücksichtigung der internen Leistungsbeziehungen - (Zeilen 22 und 25)</b>	<b>0,00</b>	<b>-8.279.859</b>	<b>-11.236.067</b>	<b>-11.360.770</b>	<b>-11.550.580</b>	<b>-11.750.050</b>	<b>-11.750.050</b>
27	+ Erträge aus internen Leistungsbeziehungen	0,00	0	0	0	0	0	0
28	- Aufwendungen aus internen Leistungsbeziehungen	0,00	-52.318	-52.318	-52.318	-52.318	-52.318	-52.318
<b>29</b>	<b>= Teilergebnis (Zeilen 26, 27 und 28)</b>	<b>0,00</b>	<b>-8.332.177</b>	<b>-11.288.385</b>	<b>-11.413.088</b>	<b>-11.602.898</b>	<b>-11.802.368</b>	<b>-11.802.368</b>



## Produktbeschreibung

<b>DEZ06</b>	<b>Dezernat 06</b>
<b>3133301</b>	<b>Grundsicherung im Alter und bei Erwerbsminderung</b>
<b>Org.-Einheit</b>	zust.: A 5000 Amt für soziale Sicherung und Integration bewirt.: A 5000 Amt für soziale Sicherung und Integration
<b>Verantwortlich</b>	Wienen, Hartmut
<b>Beschreibung</b>	<p>Die Hilfen sollen den Leistungsberechtigten die Führung eines Lebens ermöglichen, das der Würde des Menschen entspricht. Dazu erfolgt die Sicherstellung des Lebensunterhaltes für alle in Düsseldorf außerhalb und innerhalb von Einrichtungen lebende Menschen, die älter als 65 Jahre oder dauerhaft voll erwerbsgemindert sind und ihren Lebensunterhalt nicht ausreichend aus ihrem Einkommen und Vermögen bestreiten können.</p> <p>Die Grundsicherung umfasst im Einzelnen die folgenden wirtschaftlichen Hilfen:</p> <ul style="list-style-type: none"><li>- Regelsatz (gesamter Bedarf des notwendigen Lebensunterhaltes)</li><li>- Unterkunft und Heizung</li><li>- Mehrbedarfe für z. B. Schwangere, Alleinerziehende, Behinderte, Kranke</li><li>- Beiträge zur Kranken- und Pflegeversicherung</li><li>- Einmalige Leistungen wie Erstausrüstungen für die Wohnung, Bekleidung (einschließlich Schwangerschaft und Geburt)</li><li>- Wohnungsbeschaffungs- und Umzugskosten, Mietkautionen</li></ul> <p>Neben den wirtschaftlichen Hilfen steht die Beratung zur persönlichen Situation, zum Hilfebedarf sowie Unterstützung zur Selbsthilfe mit dem Ziel der Aktivierung der Leistungsberechtigten im Vordergrund. Mittelfristig sollen persönliche Hemmnisse überwunden und geeignete Rahmenbedingungen für eine selbstbestimmte, eigenständige Lebensführung gefördert werden.</p> <p>Soweit Kinder, Jugendliche und junge Erwachsene im Rahmen dieses Gesetzes unterstützt werden, haben Sie Anspruch auf Leistungen für Bildung und Teilhabe. Neben einem regelmäßigen Zuschuss zur Beschaffung von Schulmaterialien können Kosten für gesellschaftliche Teilhabe (Sport, Musik, Kultur), Ausflüge, Mittagsverpflegung, Schülerbeförderung sowie Lernförderung übernommen werden.</p>
<b>Leistungen</b>	01 Beratung und Aktivierung 02 Wirtschaftliche Hilfen außerhalb von Einrichtungen 03 Wirtschaftliche Hilfen innerhalb von Einrichtungen 04 Leistungen für Bildung und Teilhabe
<b>Auftr.Grundl.</b>	§ 11 SGB XII; 2. Kapitel SGB XII; §§ 41 - 46 SGB XII; § 34 ff. SGB XII (Bildung und Teilhabe)
<b>Zielgruppen</b>	Personen, die das gesetzlich festgelegte Renteneintrittsalter erreicht haben oder die das 18. Lebensjahr vollendet haben und dauerhaft voll erwerbsgemindert sind
<b>Produktziele</b>	01 Sicherstellung des Lebensunterhaltes unter Berücksichtigung der Angemessenheit der Höhe der Leistungen und Realisierung von vorrangigen Ansprüchen
<b>Vermerke</b>	<p>Die Erträge und Aufwendungen im Bereich der Sozialhilfe für den überörtlichen Träger werden produktübergreifend zu einem speziellen Budget zusammengefasst.</p> <p>Die Erträge und Aufwendungen in den Bereichen der Sozialhilfe für Kontingentflüchtlinge für Leistungen nach dem 3. und 4. Kapitel SGB XII (Produkt 3133201 und 3133301) sowie nach dem Zweiten Buch Sozialgesetzbuch - SGB II - (3131201) werden jeweils für die PSK 44810000 und 53182300 zu einem Budget zusammengefasst.</p> <p>Die Erträge und Aufwendungen der Produkte des Amtes 50, die nicht bereits durch entsprechende Haushaltsvermerke einem generellen oder anderen speziellen Budget zugeordnet sind, werden zu einem Budget zusammengefasst.</p>

## Kennzahlen

DEZ06

Dezernat 06

3133301

Grundsich i Alter u bei Erwerbsminderung

### Werte der Indikatoren

Kennzahlen	Bezeichnung	Ist-Zahlen	Plan-Zahlen	
		2014	2015	2016
A00001	Aufwandsdeckungsgrad (Prozent)	0,00	95,17	95,17
A00002	Verwaltungs/Betriebsaufwand je Einwohner (Euro)	0,00	6,74	7,18
A00003	Transferaufwand je Einwohner (Euro)	0,00	128,40	139,46
P00111	Aufw f d Grundsich aE pro Person / Monat (Euro)	0,00	544,00	547,00
L00208	Anzahl d GSiAE Personen aE (Mittelwert) (Anzahl n,n)	0,00	10.928,00	12.022,00

# Erläuterungen

DEZ06

Dezernat 06

3133301

Grundsich i Alter u bei Erwerbsminderung

## Teilergebnisplan:

### Erträge

Zuwendungen und allgemeine Umlagen:

Zuweisungen und Zuschüsse vom Bund

- Grundsicherung

Sonstige Transfererträge: Ersatz von sozialen Leistungen außerhalb von Einrichtungen

Unterhalt außerhalb von Einrichtungen

- wegen Alters
- wegen Erwerbsunfähigkeit

Erstattung anderer Sozialleistungsträger außerhalb von Einrichtungen

- wegen Alters
- wegen Erwerbsunfähigkeit
- Sozialhilfe für den überörtlichen Träger
- Grundsicherung im Alter und Erwerbsminderung von Sonstigen
- von Gemeinden und Gemeindeverbänden

Rückzahlung von Darlehen, Zinsen, Dividenden, Miet- und Energieschulden

- wegen Alters
- wegen Erwerbsunfähigkeit, Ersatz von sozialen Leistungen innerhalb von Einrichtungen

Unterhalt innerhalb von Einrichtungen

- wegen Alters
- wegen Erwerbsunfähigkeit

Erstattung anderer Sozialleistungsträger innerhalb von Einrichtungen

- wegen Alters
- wegen Erwerbsunfähigkeit
- Sozialhilfe für den überörtlichen Träger

Sonstige privatrechtliche Leistungsentgelte

Kostenerstattungen und Kostenumlagen: Erstattung und Umlage vom Land

Sonstige ordentliche Erträge: Bußgelder, Andere sonstige ordentliche Erträge

Privatrechtliche Leistungsentgelte:

Kostenerstattungen und Kostenumlagen:

Sonstige ordentliche Erträge:

### Aufwendungen

Personalaufwendungen:

Bezüge, Beihilfen, regelmäßige Entgelte sowie Leistungsentgelte für tariflich Beschäftigte, Beiträge zu den Versorgungskassen / Sozialversicherungen, Zuführungen zu den Personalrückstellungen

Versorgungsaufwendungen:

Versorgungsaufwendungen sowie Beihilfen für städtische Versorgungsempfänger, Zuführungen zu den Personalrückstellungen

Aufwendungen für Sach- und Dienstleistungen:

Erstattung für Aufwendungen von Dritten aus laufender Verwaltungstätigkeit an Gemeinden (GV)

- Erstattung an das Integrationsamt

Bilanzielle Abschreibungen:

Abschreibungen auf Sachanlagen und immaterielle Vermögensgegenstände

## Erläuterungen

DEZ06

Dezernat 06

3133301

Grundsicherung im Alter und bei Erwerbsminderung

---

Transferaufwendungen:

Zuwendungen für laufende Zwecke an übrige Bereiche – Betreuung von Kontingentflüchtlingen

Soziale Leistungen an natürliche Personen außerhalb von Einrichtungen

- Leistungen der Grundsicherung außerhalb von Einrichtungen ab 65 Jahren

- Darlehensgewährung von Miet- und Energieschulden wegen Alters

- Darlehensgewährung von Miet- und Energieschulden wegen Erwerbsunfähigkeit

- Sozialhilfe für den überörtlichen Träger, Leistungen nach § 108 SGB XII

Soziale Leistungen an natürliche Personen innerhalb von Einrichtungen

- Leistungen der Grundsicherung unter 65 Jahre

Leistungen für Bildung und Teilhabe

Sonstige soziale Leistungen

Sonstige ordentliche Aufwendungen:

Geschäftsaufwendungen, Vorleistung und Weiterberechnung der Beiträge an den Kommunalen Arbeitgeberverband (KAV),

Fernsprechgebühren, Zeitschriften, Bücher, etc., Wertveränderung Umlaufvermögen

Aufwendungen aus internen Leistungsbeziehungen:

Aufwendungen aus Internen Mieten und Betriebskosten, Personalverwaltung Service, ILV Amt 62 Service, ILV Amt 68 Deko-Leistungen

### Teilfinanzplan - Übersicht der Investitionsmaßnahmen:

oberhalb der Maßnahmenwertgrenze:

---

unterhalb der Maßnahmenwertgrenze:

---



# Teilergebnisplan

DEZ06

Dezernat 06

3133301

Grundsich i Alter u bei Erwerbsminderung

Nr.	Bezeichnung	Jahresergebnis		Haushaltsansatz		Finanzplanzeitraum		
		2014	2015	2016	2017	2018	2019	
1	+ Steuern und ähnliche Abgaben	0,00	0	0	0	0	0	
2	+ Zuwendungen und allgemeine Umlagen	0,00	74.074.900	81.525.610	82.356.720	83.176.041	83.176.041	
3	+ Sonstige Transfererträge	0,00	2.667.002	2.605.240	2.605.240	2.605.240	2.605.240	
4	+ Öffentlich-rechtliche Leistungsentgelte	0,00	0	0	0	0	0	
5	+ Privatrechtliche Leistungsentgelte	0,00	71	71	71	71	71	
6	+ Kostenerstattungen und Kostenumlagen	0,00	53.800	53.800	53.800	53.800	53.800	
7	+ Sonstige ordentliche Erträge	0,00	2	1	1	1	1	
8	+ Aktivierte Eigenleistungen	0,00	0	0	0	0	0	
9	+ Bestandsveränderungen (+/-)	0,00	0	0	0	0	0	
<b>10</b>	<b>= Ordentliche Erträge</b>	<b>0,00</b>	<b>76.795.775</b>	<b>84.184.722</b>	<b>85.015.832</b>	<b>85.835.153</b>	<b>85.835.153</b>	
11	- Personalaufwendungen	0,00	-3.043.271	-3.244.871	-3.056.071	-3.093.871	-3.149.971	
12	- Versorgungsaufwendungen	0,00	-461.700	-511.000	-440.100	-449.000	-470.600	
13	- Aufwendungen für Sach- und Dienstleistungen	0,00	-2.132	-67.060	-67.060	-67.060	-67.060	
14	- Bilanzielle Abschreibungen	0,00	-3.389	-3.138	-2.702	-2.702	-2.702	
15	- Transferaufwendungen	0,00	-76.669.999	-84.123.750	-84.944.750	-85.774.150	-85.774.150	
16	- Sonstige ordentliche Aufwendungen	0,00	-200.897	-194.134	-194.134	-194.134	-194.134	
<b>17</b>	<b>= Ordentliche Aufwendungen</b>	<b>0,00</b>	<b>-80.381.388</b>	<b>-88.143.953</b>	<b>-88.704.817</b>	<b>-89.580.917</b>	<b>-89.658.617</b>	
<b>18</b>	<b>= Ordentliches Ergebnis (Zeilen 10 und 17)</b>	<b>0,00</b>	<b>-3.585.613</b>	<b>-3.959.231</b>	<b>-3.688.985</b>	<b>-3.745.764</b>	<b>-3.823.464</b>	
19	+ Finanzerträge	0,00	0	0	0	0	0	
20	- Zinsen und sonstige Finanzaufwendungen	0,00	0	0	0	0	0	
<b>21</b>	<b>= Finanzergebnis (Zeilen 19 und 20)</b>	<b>0,00</b>	<b>0</b>	<b>0</b>	<b>0</b>	<b>0</b>	<b>0</b>	
<b>22</b>	<b>= Ergebnis der laufenden Verwaltungstätigkeit (Zeilen 18 und 21)</b>	<b>0,00</b>	<b>-3.585.613</b>	<b>-3.959.231</b>	<b>-3.688.985</b>	<b>-3.745.764</b>	<b>-3.823.464</b>	
23	+ Außerordentliche Erträge	0,00	0	0	0	0	0	
24	- Außerordentliche Aufwendungen	0,00	0	0	0	0	0	
<b>25</b>	<b>= Außerordentliches Ergebnis (Zeilen 23 und 24)</b>	<b>0,00</b>	<b>0</b>	<b>0</b>	<b>0</b>	<b>0</b>	<b>0</b>	
<b>26</b>	<b>= Ergebnis - vor Berücksichtigung der internen Leistungsbeziehungen - (Zeilen 22 und 25)</b>	<b>0,00</b>	<b>-3.585.613</b>	<b>-3.959.231</b>	<b>-3.688.985</b>	<b>-3.745.764</b>	<b>-3.823.464</b>	
27	+ Erträge aus internen Leistungsbeziehungen	0,00	0	0	0	0	0	
28	- Aufwendungen aus internen Leistungsbeziehungen	0,00	-312.610	-312.610	-312.610	-312.610	-312.610	
<b>29</b>	<b>= Teilergebnis (Zeilen 26, 27 und 28)</b>	<b>0,00</b>	<b>-3.898.223</b>	<b>-4.271.841</b>	<b>-4.001.595</b>	<b>-4.058.374</b>	<b>-4.136.074</b>	



## Produktbeschreibung

DEZ06

Dezernat 06

3133401

Hilfen zur Gesundheit

---

<b>Org.-Einheit</b>	zust.: A 5000 Amt für soziale Sicherung und Integration bewirt.: A 5000 Amt für soziale Sicherung und Integration
<b>Verantwortlich</b>	Wienen, Hartmut
<b>Beschreibung</b>	<p>Für nicht krankenversicherte Leistungsberechtigte wird die Krankenversorgung nach dem 5. Kapitel SGB XII sichergestellt und entspricht den Leistungen der gesetzlichen Krankenversicherung nach Art und Umfang, zum Beispiel für:</p> <ul style="list-style-type: none"><li>- Hilfen bei Krankheit</li><li>- Hilfen zur Familienplanung</li><li>- Hilfen bei Schwangerschaft und Mutterschaft</li><li>- Hilfen bei Sterilisation</li><li>- vorbeugende Gesundheitshilfe</li></ul> <p>Leistungen im Rahmen der Hilfe zur Gesundheit werden in zwei Formen in Abhängigkeit von der Personengruppe erbracht:</p> <p>a) Personen, die sich im laufenden Hilfebezug (mindestens ein Monat) befinden Personen, die am 01.04.2007 gemäß § 264 SGB V im Leistungsbezug standen und von einer Krankenkasse zu Lasten der Stadt Düsseldorf betreut wurden, fallen nicht unter die allgemeine Versicherungspflicht nach § 5 Abs. 1 Nr. 13 SGB V, solange sie im Leistungsbezug verbleiben. Die Behandlungskosten werden den Krankenkassen in vollem Umfang erstattet, zuzüglich einer Verwaltungskostenpauschale von bis zu 5 % der Behandlungskosten. Mit der Einführung der Versicherungspflicht werden langfristig immer mehr Menschen, die Leistungen nach dem SGB XII beziehen, krankenversichert. Der Umfang dieser Leistung wird in Folge sukzessiv sinken.</p> <p>b) Personen, die nur vorübergehend Leistungen nach dem SGB XII erhalten z. B. Personen ohne festen Wohnsitz Für diesen Personenkreis erfolgt eine direkte Kostenübernahme durch den Sozialleistungsträger. Die Leistungserbringer rechnen direkt mit dem Amt für soziale Sicherung und Integration ab. Unter Berücksichtigung der gesetzlichen Einschränkungen ist hierdurch eine Gleichstellung mit gesetzlich versicherten Bürgerinnen und Bürgern gegeben.</p>
<b>Leistungen</b>	01 Ambulante und stationäre Krankenhilfe (Krankenkassen) 02 Ambulante und stationäre Krankenhilfe (Amt 50)
<b>Auftr.Grundl.</b>	§ 47, 5. Kapitel SGB XII; § 264 Abs. 2 - 7 SGB V; § 5 Abs. 1 Nr. 13 SGB V
<b>Zielgruppen</b>	Nicht krankenversicherte Personen mit einem Leistungsanspruch nach SGB XII
<b>Produktziele</b>	01 Sicherstellung der Finanzierung der Krankenversorgung unter Berücksichtigung sachgerechter Abrechnungen
<b>Vermerke</b>	Die Erträge und Aufwendungen für den überörtlichen Träger werden produktübergreifend zu einem speziellen Budget zusammengefasst. Die Erträge und Aufwendungen der Produkte des Amtes 50, die nicht bereits durch entsprechende Haushaltsvermerke einem generellen oder anderen speziellen Budget zugeordnet sind, werden zu einem Budget zusammengefasst.

## Kennzahlen

DEZ06

Dezernat 06

3133401

Hilfen zur Gesundheit

---

### Werte der Indikatoren

Kennzahlen	Bezeichnung	Ist-Zahlen	Plan-Zahlen	
		2014	2015	2016
A00001	Aufwandsdeckungsgrad (Prozent)	0,00	4,60	4,46
A00002	Verwaltungs/Betriebsaufwand je Einwohner (Euro)	0,00	27,92	28,43
A00003	Transferaufwand je Einwohner (Euro)	0,00	0,03	0,09
P00112	Aufw f d Hilf z Gesundh pro Pers / Monat (Euro)	0,00	492,00	747,00
L00109	Anzahl der nicht krankenvers Personen (Anzahl n,n)	0,00	3.335,00	1.876,00

# Erläuterungen

DEZ06

Dezernat 06

3133401

Hilfen zur Gesundheit

## Teilergebnisplan:

### Erträge

Sonstige Transfererträge:

Ersatz von sozialen Leistungen außerhalb von Einrichtungen

- Ersatzleistungen von Sonstigen nach SGB XII
- Erstattung von Krankenhilfe durch das Jugendamt

Ersatz von sozialen Leistungen in Einrichtungen

- Ersatzleistung vom überörtlichen Träger

Privatrechtliche Leistungsentgelte:

Sonstige privatrechtliche Leistungsentgelte

Sonstige ordentliche Erträge:

Andere sonstige ordentliche Erträge

### Aufwendungen

Personalaufwendungen:

Bezüge, Beihilfen, regelmäßige Entgelte sowie Leistungsentgelte für tariflich Beschäftigte, Beiträge zu den Versorgungskassen / Sozialversicherungen, Zuführungen zu den Personalrückstellungen

Versorgungsaufwendungen

Versorgungsaufwendungen sowie Beihilfen für städtische Versorgungsempfänger, Zuführungen zu den Personalrückstellungen

Aufwendungen für Sach- und Dienstleistungen:

Erstattungen für Aufwendungen von Dritten aus laufender Verwaltungstätigkeit, an gesetzliche Sozialversicherungen, an sonstige öffentliche Bereiche – Krankenkassen

Bilanzielle Abschreibungen:

Abschreibungen auf Sachanlagen und immaterielle Vermögensgegenstände

Transferaufwendungen:

Soziale Leistungen an natürliche Personen außerhalb von Einrichtungen

- Krankenhilfe für Personen ohne Betreuung, § 264 SGB V durch Krankenkassen, nicht überörtlicher Träger
- Eingliederungshilfe für den überörtlichen Träger

Soziale Leistungen an natürliche Personen in Einrichtungen

- Eingliederungshilfe für den überörtlichen Träger

Sonstige ordentliche Aufwendungen:

Geschäftsaufwendungen, Vorleistung und Weiterberechnung der Beiträge an den Kommunalen Arbeitgeberverband (KAV), Fernspreckgebühren, Zeitschriften, Bücher, etc., Wertveränderung Umlaufvermögen

Aufwendungen aus internen Leistungsbeziehungen:

Aufwendungen aus Internen Mieten und Betriebskosten, Personalverwaltung Service, ILV Amt 62 Service, ILV Amt 68 Deko-Leistungen

## Teilfinanzplan - Übersicht der Investitionsmaßnahmen:

oberhalb der Maßnahmenwertgrenze:

---

unterhalb der Maßnahmenwertgrenze:

---

# Teilergebnisplan

DEZ06

Dezernat 06

3133401

Hilfen zur Gesundheit

Nr.	Bezeichnung	Jahresergebnis		Haushaltsansatz		Finanzplanzeitraum		
		2014	2015	2016	2017	2018	2019	
1	+ Steuern und ähnliche Abgaben	0,00	0	0	0	0	0	0
2	+ Zuwendungen und allgemeine Umlagen	0,00	0	0	0	0	0	0
3	+ Sonstige Transfererträge	0,00	767.501	767.000	767.000	767.000	767.000	767.000
4	+ Öffentlich-rechtliche Leistungsentgelte	0,00	0	0	0	0	0	0
5	+ Privatrechtliche Leistungsentgelte	0,00	22	22	22	22	22	22
6	+ Kostenerstattungen und Kostenumlagen	0,00	0	0	0	0	0	0
7	+ Sonstige ordentliche Erträge	0,00	1	1	1	1	1	1
8	+ Aktivierte Eigenleistungen	0,00	0	0	0	0	0	0
9	+ Bestandsveränderungen (+/-)	0,00	0	0	0	0	0	0
<b>10</b>	<b>= Ordentliche Erträge</b>	<b>0,00</b>	<b>767.524</b>	<b>767.023</b>	<b>767.023</b>	<b>767.023</b>	<b>767.023</b>	<b>767.023</b>
11	- Personalaufwendungen	0,00	-627.704	-662.704	-637.204	-644.604	-654.604	-654.604
12	- Versorgungsaufwendungen	0,00	-62.300	-74.600	-67.000	-68.200	-71.100	-71.100
13	- Aufwendungen für Sach- und Dienstleistungen	0,00	-15.855.673	-16.288.191	-16.288.191	-16.288.191	-16.288.191	-16.288.191
14	- Bilanzielle Abschreibungen	0,00	-1.308	-1.317	-1.325	-1.325	-1.325	-1.325
15	- Transferaufwendungen	0,00	-18.000	-53.000	-53.000	-53.000	-53.000	-53.000
16	- Sonstige ordentliche Aufwendungen	0,00	-24.853	-24.016	-24.016	-24.016	-24.016	-24.016
<b>17</b>	<b>= Ordentliche Aufwendungen</b>	<b>0,00</b>	<b>-16.589.838</b>	<b>-17.103.828</b>	<b>-17.070.736</b>	<b>-17.079.336</b>	<b>-17.092.236</b>	<b>-17.092.236</b>
<b>18</b>	<b>= Ordentliches Ergebnis (Zeilen 10 und 17)</b>	<b>0,00</b>	<b>-15.822.314</b>	<b>-16.336.805</b>	<b>-16.303.713</b>	<b>-16.312.313</b>	<b>-16.325.213</b>	<b>-16.325.213</b>
19	+ Finanzerträge	0,00	0	0	0	0	0	0
20	- Zinsen und sonstige Finanzaufwendungen	0,00	0	0	0	0	0	0
<b>21</b>	<b>= Finanzergebnis (Zeilen 19 und 20)</b>	<b>0,00</b>	<b>0</b>	<b>0</b>	<b>0</b>	<b>0</b>	<b>0</b>	<b>0</b>
<b>22</b>	<b>= Ergebnis der laufenden Verwaltungstätigkeit (Zeilen 18 und 21)</b>	<b>0,00</b>	<b>-15.822.314</b>	<b>-16.336.805</b>	<b>-16.303.713</b>	<b>-16.312.313</b>	<b>-16.325.213</b>	<b>-16.325.213</b>
23	+ Außerordentliche Erträge	0,00	0	0	0	0	0	0
24	- Außerordentliche Aufwendungen	0,00	0	0	0	0	0	0
<b>25</b>	<b>= Außerordentliches Ergebnis (Zeilen 23 und 24)</b>	<b>0,00</b>	<b>0</b>	<b>0</b>	<b>0</b>	<b>0</b>	<b>0</b>	<b>0</b>
<b>26</b>	<b>= Ergebnis - vor Berücksichtigung der internen Leistungsbeziehungen - (Zeilen 22 und 25)</b>	<b>0,00</b>	<b>-15.822.314</b>	<b>-16.336.805</b>	<b>-16.303.713</b>	<b>-16.312.313</b>	<b>-16.325.213</b>	<b>-16.325.213</b>
27	+ Erträge aus internen Leistungsbeziehungen	0,00	0	0	0	0	0	0
28	- Aufwendungen aus internen Leistungsbeziehungen	0,00	-96.299	-96.299	-96.299	-96.299	-96.299	-96.299
<b>29</b>	<b>= Teilergebnis (Zeilen 26, 27 und 28)</b>	<b>0,00</b>	<b>-15.918.613</b>	<b>-16.433.104</b>	<b>-16.400.012</b>	<b>-16.408.612</b>	<b>-16.421.512</b>	<b>-16.421.512</b>



## Produktbeschreibung

DEZ06

Dezernat 06

3133501

Integration von Menschen mit Behinderung

---

### Org.-Einheit

zust.: A 5000 Amt für soziale Sicherung und Integration  
bewirt.: A 5000 Amt für soziale Sicherung und Integration

### Verantwortlich

Dölling, Günter

### Beschreibung

Die Eingliederungshilfe umfasst folgende einzelfallbezogene Leistungen:  
Für Kinder und Jugendliche beispielsweise die Frühförderung und die Hilfen zur angemessenen Schulbildung  
Für Erwachsene, z. B.:  
- vollstationäre Eingliederungshilfe für Personen unter 65 Jahre  
- ambulantes betreutes Wohnen  
- zeitintensive Schwerstbehindertenversorgung  
Die einzelfallbezogenen Hilfen können auch als Leistung in Form des Persönlichen Budgets bewilligt werden.

### Leistungen

01 Ambulante Hilfen  
02 Stationäre Hilfen

### Auftr.Grundl.

Artikel 3 Abs. 3 Grundgesetz (GG); BGG NRW, SGB IX; 6.Kapitel SGB XII, § 53 ff.

### Zielgruppen

Personen, die nicht nur vorübergehend geistig, seelisch oder körperlich wesentlich behindert sind bzw. von einer solchen Behinderung bedroht sind

### Produktziele

01 Integration von Menschen mit Behinderung mit dem Ziel, ihnen die gleichberechtigte Teilhabe am Leben in der Gesellschaft weitestgehend barrierefrei und selbstbestimmt zu ermöglichen.

### Vermerke

Die Erträge und Aufwendungen für den überörtlichen Träger werden produktübergreifend zu einem speziellen Budget zusammengefasst.  
Die Erträge und Aufwendungen der Produkte des Amtes 50, die nicht bereits durch entsprechende Haushaltsvermerke einem generellen oder anderen speziellen Budget zugeordnet sind, werden zu einem Budget zusammengefasst.



## Kennzahlen

DEZ06

Dezernat 06

3133501

Integration von Menschen mit Behinderung

### Werte der Indikatoren

Kennzahlen	Bezeichnung	Ist-Zahlen	Plan-Zahlen	
		2014	2015	2016
A00001	Aufwandsdeckungsgrad (Prozent)	0,00	7,62	8,07
A00002	Verwaltungs/Betriebsaufwand je Einwohner (Euro)	0,00	1,67	2,00
A00003	Transferaufwand je Einwohner (Euro)	0,00	22,60	29,21
L00111	Anzahl der Schulassistenzen (Anzahl n,n)	0,00	517,00	470,00
L00113	Anzahl d Personen mit ambulanten Hilfen (Anzahl n)	0,00	1.600,00	1.600,00
L00196	Anzahl d Menschen in amb. betr. Wohnen (Anzahl n)	0,00	1.700,00	1.800,00
L00197	Anzahl d Menschen i d Schwerstbeh.-Vers. (Anzahl n)	0,00	70,00	90,00

## Erläuterungen

DEZ06

Dezernat 06

3133501

Integration von Menschen mit Behinderung

### Teilergebnisplan:

#### Erträge

Sonstige Transfererträge:

Ersatz von sozialen Leistungen außerhalb von Einrichtungen

- Ersatzleistung vom überörtlichen Träger
- Sonstige Ersatzleistungen bei ambulant betreutem Wohnen
- Ersatz sozialer Leistungen von Sonstigen SGB XII
- Rückzahlung von Vorleistungen der örtlichen Fürsorgestelle
- Übergeleitete Ansprüche bürgerlich-rechtlich Verpflichteter bei ambulant betreutem Wohnen
- Eingliederungshilfe für überörtlichen Träger, von überörtlichen Träger

Ersatz von sozialen Leistungen in Einrichtungen

- Eingliederungshilfe für den überörtlichen Träger, Ersatzleistung von Sonstigen
- vom überörtlichen Träger §§ 53 ff. SGB XII, Eingliederungshilfe

Privatrechtliche Leistungsentgelte:

Sonstige ordentliche Erträge:

Sonstige privatrechtliche Leistungsentgelte

Andere sonstige ordentliche Erträge

#### Aufwendungen

Personalaufwendungen:

Bezüge, Beihilfen, regelmäßige Entgelte sowie Leistungsentgelte für tariflich Beschäftigte, Beiträge zu den Versorgungskassen / Sozialversicherungen, Zuführungen zu den Personalrückstellungen

Versorgungsaufwendungen:

Versorgungsaufwendungen sowie Beihilfen für städtische Versorgungsempfänger, Zuführungen zu den Personalrückstellungen

Bilanzielle Abschreibungen:

Abschreibungen auf Sachanlagen und immaterielle Vermögensgegenstände

# Erläuterungen

DEZ06

Dezernat 06

3133501

Integration von Menschen mit Behinderung

---

Transferaufwendungen:

Soziale Leistungen an natürliche Personen außerhalb von Einrichtungen

- Eingliederungshilfe (EGH) ambulantes betreutes Wohnen
- Körperersatzstücke, orthopädische und andere größere Hilfsmittel für Kontingentflüchtlinge
- Freizeitangebote für Behinderte
- Hilfe zur angemessenen Schulbildung
- Individuelle Schwerstbehindertenbetreuung
- Körperersatzstücke, orthopädische und andere Hilfsmittel außerhalb Einrichtungen

Soziale Leistungen an natürliche Personen innerhalb von Einrichtungen

- sonstige Eingliederungshilfe für den überörtlichen Träger
- heilpädagogische Maßnahmen für Kinder
- Stationäre Suchtkrankenhilfe

Sonstige ordentliche Aufwendungen:

Geschäftsaufwendungen, Vorleistung und Weiterberechnung der Beiträge für den Kommunalen Arbeitgeberverband (KAV), Fernspreckgebühren, Zeitschriften, Bücher, etc., Wertveränderung Umlaufvermögen

Aufwendungen aus internen Leistungsbeziehungen:

Aufwendungen aus Internen Mieten und Betriebskosten, Personalverwaltung Service, ILV Amt 62 Service, ILV Amt 68 Deko-Leistungen

## Teilfinanzplan - Übersicht der Investitionsmaßnahmen:

oberhalb der Maßnahmenwertgrenze:

---

unterhalb der Maßnahmenwertgrenze:

---

# Teilergebnisplan

DEZ06

Dezernat 06

3133501

Integration von Menschen mit Behinderung

Nr.	Bezeichnung	Jahresergebnis		Haushaltsansatz		Finanzplanzeitraum		
		2014	2015	2016	2017	2018	2019	
1	+ Steuern und ähnliche Abgaben	0,00	0	0	0	0	0	0
2	+ Zuwendungen und allgemeine Umlagen	0,00	3	0	0	0	0	0
3	+ Sonstige Transfererträge	0,00	1.104.005	1.519.004	1.519.004	1.519.004	1.519.004	1.519.004
4	+ Öffentlich-rechtliche Leistungsentgelte	0,00	0	0	0	0	0	0
5	+ Privatrechtliche Leistungsentgelte	0,00	32	32	32	32	32	32
6	+ Kostenerstattungen und Kostenumlagen	0,00	0	0	0	0	0	0
7	+ Sonstige ordentliche Erträge	0,00	1	0	0	0	0	0
8	+ Aktivierte Eigenleistungen	0,00	0	0	0	0	0	0
9	+ Bestandsveränderungen (+/-)	0,00	0	0	0	0	0	0
<b>10</b>	<b>= Ordentliche Erträge</b>	<b>0,00</b>	<b>1.104.041</b>	<b>1.519.036</b>	<b>1.519.036</b>	<b>1.519.036</b>	<b>1.519.036</b>	<b>1.519.036</b>
11	- Personalaufwendungen	0,00	-690.302	-828.502	-782.502	-792.102	-806.702	-806.702
12	- Versorgungsaufwendungen	0,00	-127.900	-196.000	-195.300	-198.200	-204.100	-204.100
13	- Aufwendungen für Sach- und Dienstleistungen	0,00	-961	-927	-927	-927	-927	-927
14	- Bilanzielle Abschreibungen	0,00	-506	-519	-530	-530	-530	-530
15	- Transferaufwendungen	0,00	-13.493.103	-17.617.751	-17.617.751	-17.617.751	-17.617.751	-17.617.751
16	- Sonstige ordentliche Aufwendungen	0,00	-35.503	-34.308	-34.308	-34.308	-34.308	-34.308
<b>17</b>	<b>= Ordentliche Aufwendungen</b>	<b>0,00</b>	<b>-14.348.275</b>	<b>-18.678.007</b>	<b>-18.631.318</b>	<b>-18.643.818</b>	<b>-18.664.318</b>	<b>-18.664.318</b>
<b>18</b>	<b>= Ordentliches Ergebnis (Zeilen 10 und 17)</b>	<b>0,00</b>	<b>-13.244.234</b>	<b>-17.158.971</b>	<b>-17.112.282</b>	<b>-17.124.782</b>	<b>-17.145.282</b>	<b>-17.145.282</b>
19	+ Finanzerträge	0,00	0	0	0	0	0	0
20	- Zinsen und sonstige Finanzaufwendungen	0,00	0	0	0	0	0	0
<b>21</b>	<b>= Finanzergebnis (Zeilen 19 und 20)</b>	<b>0,00</b>	<b>0</b>	<b>0</b>	<b>0</b>	<b>0</b>	<b>0</b>	<b>0</b>
<b>22</b>	<b>= Ergebnis der laufenden Verwaltungstätigkeit (Zeilen 18 und 21)</b>	<b>0,00</b>	<b>-13.244.234</b>	<b>-17.158.971</b>	<b>-17.112.282</b>	<b>-17.124.782</b>	<b>-17.145.282</b>	<b>-17.145.282</b>
23	+ Außerordentliche Erträge	0,00	0	0	0	0	0	0
24	- Außerordentliche Aufwendungen	0,00	0	0	0	0	0	0
<b>25</b>	<b>= Außerordentliches Ergebnis (Zeilen 23 und 24)</b>	<b>0,00</b>	<b>0</b>	<b>0</b>	<b>0</b>	<b>0</b>	<b>0</b>	<b>0</b>
<b>26</b>	<b>= Ergebnis - vor Berücksichtigung der internen Leistungsbeziehungen - (Zeilen 22 und 25)</b>	<b>0,00</b>	<b>-13.244.234</b>	<b>-17.158.971</b>	<b>-17.112.282</b>	<b>-17.124.782</b>	<b>-17.145.282</b>	<b>-17.145.282</b>
27	+ Erträge aus internen Leistungsbeziehungen	0,00	0	0	0	0	0	0
28	- Aufwendungen aus internen Leistungsbeziehungen	0,00	-143.940	-143.940	-143.940	-143.940	-143.940	-143.940
<b>29</b>	<b>= Teilergebnis (Zeilen 26, 27 und 28)</b>	<b>0,00</b>	<b>-13.388.174</b>	<b>-17.302.911</b>	<b>-17.256.222</b>	<b>-17.268.722</b>	<b>-17.289.222</b>	<b>-17.289.222</b>



## Produktbeschreibung

DEZ06  
3133601

Dezernat 06  
Hilfe zur Pflege

---

<b>Org.-Einheit</b>	zust.: A 5000 Amt für soziale Sicherung und Integration bewirt.: A 5000 Amt für soziale Sicherung und Integration
<b>Verantwortlich</b>	Dölling, Günter
<b>Beschreibung</b>	Aufgabe des Amtes für soziale Sicherung und Integration ist die Beratung der Klientinnen und Klienten über die Ausgestaltung des Pflegesettings und über die Gewährung von ambulanten, teil- und vollstationären Hilfen bei Pflegebedürftigkeit nach SGB XII. Es werden einzelfallorientierte Leistungen gewährt: A. Ambulante Pflegeleistungen: - Finanzielle Hilfen zur Erhaltung der Pflegebereitschaft von nahestehenden Personen bzw. Nachbarinnen und Nachbarn - Übernahme der Kosten einer Pflegekraft z. B. eines Pflegedienstes (Pflegesachleistungen) - Sonstige Leistungen für Pflegebedürftige der Pflegestufen 0 - III a. Ersatzpflegekraft zur Entlastung der Pflegeperson b. technische Hilfsmittel zur Erleichterung der Pflege oder der selbstständigen Lebensführung B. Stationäre und teilstationäre Pflegeleistungen - Kostenübernahme der pflegebedingten Aufwendungen sowie Aufwendungen für Unterkunft und Verpflegung: a. Teilstationäre Pflege, wenn die ambulante Versorgung nicht ausreichend sichergestellt ist, z. B. in Tages- bzw. Nachtpflegeeinrichtungen b. Kurzzeitpflege bei Ausfall der Pflegeperson oder Übergang vom Krankenhaus in eine Einrichtung c. Vollstationäre Pflege
<b>Leistungen</b>	01 Pflegeberatung im SGB XII 02 Ambulante Hilfen 03 Teilstationäre Pflege 04 Vollstationäre Pflege
<b>Auftr.Grundl.</b>	SGB XII, 7. Kapitel; SGB XI
<b>Zielgruppen</b>	01 Personen mit anerkanntem Pflegebedarf ab der Pflegestufe 0, die im häuslichem Bereich gepflegt werden können (Leistung 01 - 03) 02 Personen mit anerkanntem Pflegebedarf, die in Folge der Schwere Ihrer Pflegebedürftigkeit nicht (mehr) in der Lage sind, vorübergehend oder auf Dauer im eigenen Haushalt zu wohnen (Leistungen 03 - 04)
<b>Produktziele</b>	01 Leistungsberechtigte werden vorrangig im häuslichen Umfeld betreut (ambulant vor stationär) (Leistungen 01 - 03) 02 Die Pflege im häuslichen Umfeld durch Angehörige oder nachbarschaftliche Netzwerke hat Vorrang vor dem Einsatz professioneller Pflegedienste (Pflegesachleistung) (Leistungen 01 - 02)
<b>Vermerke</b>	Die Erträge und Aufwendungen für den überörtlichen Träger werden produktübergreifend zu einem speziellen Budget zusammengefasst. Die Erträge und Aufwendungen der Produkte des Amtes 50, die nicht bereits durch entsprechende Haushaltsvermerke einem generellen oder anderen speziellen Budget zugeordnet sind, werden zu einem Budget zusammengefasst.

## Kennzahlen

DEZ06

Dezernat 06

3133601

Hilfe zur Pflege

### Werte der Indikatoren

Kennzahlen	Bezeichnung	Ist-Zahlen	Plan-Zahlen	
		2014	2015	2016
A00001	Aufwandsdeckungsgrad (Prozent)	0,00	18,58	17,85
A00002	Verwaltungs/Betriebsaufwand je Einwohner (Euro)	0,00	7,26	7,86
A00003	Transferaufwand je Einwohner (Euro)	0,00	77,27	79,21
P00114	Private Pflegequote (Prozent)	0,00	43,00	44,00
L00114	Aufw ambul Pflege pro Pflegebed / Monat (Euro)	0,00	549,00	576,00
L00115	Aufw stat Pflege pro Pflegebed / Monat (Euro)	0,00	1.425,00	1.462,00
L00116	Anzahl der ambulant gepflegten Personen (Anzahl n)	0,00	1.882,00	1.850,00
L00117	Anzahl der stationär gepflegten Personen (Anzahl n,n)	0,00	3.150,00	3.150,00
L00118	Ambulante Pflegequote (Prozent)	0,00	37,00	37,00
L00119	Aufwand HzP ges. pro Person / Monat (Euro)	0,00	1.095,00	1.134,00

# Erläuterungen

DEZ06

Dezernat 06

3133601

Hilfe zur Pflege

## Teilergebnisplan:

### Erträge

Sonstige Transfererträge:

Ersatz von sozialen Leistungen außerhalb von Einrichtungen

- Ersatzleistungen von Sonstigen nach dem SGB XII
- Ersatzleistung Sozialhilfe für den überörtlichen Träger
- Übergegangene Unterhaltsansprüche und andere privatrechtliche Ansprüche

Ersatz von sozialen Leistungen in Einrichtungen

- Ersatzleistungen Sozialhilfe für den überörtlichen Träger
- von Sonstigen
- von Pflegeversicherungsträgern
- von Sozialleistungsträgern
- in Pflegefällen
- für pflegebedürftige Personen unter 65 Jahren
- Unterhaltsansprüche innerhalb von Einrichtungen

Privatrechtliche Leistungsentgelte:

Sonstige privatrechtliche Leistungsentgelte

Sonstige ordentliche Erträge:

Bußgelder, Andere sonstige ordentliche Erträge

### Aufwendungen

Personalaufwendungen:

Bezüge, Beihilfen, regelmäßige Entgelte sowie Leistungsentgelte für tariflich Beschäftigte, Beiträge zu den Versorgungskassen / Sozialversicherungen, Zuführungen zu den Personalrückstellungen

Versorgungsaufwendungen:

Versorgungsaufwendungen sowie Beihilfen für städtische Versorgungsempfänger, Zuführungen zu den Personalrückstellungen

Aufwendungen für Sach- und Dienstleistungen:

Erstattungen für Aufwendungen von Dritten aus laufender Verwaltungstätigkeit an übrigen Bereichen

Bilanzielle Abschreibungen:

Abschreibungen auf Sachanlagen und immaterielle Vermögensgegenstände

Transferaufwendungen:

Aufwendungen für Zuschüsse an verschiedene ambulante, private Pflegedienste

Soziale Leistungen an natürliche Personen außerhalb von Einrichtungen

- Pflegegeld bei erheblicher Pflegebedürftigkeit (Stufe I)
- Pflegegeld bei schwerer Pflegebedürftigkeit (Stufe II)
- Pflegegeld bei schwerster Pflegebedürftigkeit (Stufe III)
- sonstige Leistungen bei Pflegestufe I, II, III
- Sozialhilfe für Kontingentflüchtlinge
- Hilfe zur Pflege, ambulantes betreutes Wohnen für Menschen mit Behinderung

Transferaufwendungen:

Soziale Leistungen an natürliche Personen in Einrichtungen

- Sozialhilfe für den überörtlichen Träger
- Hilfe zum Lebensunterhalt nach § 106 SGB XII
- Hilfe zum Lebensunterhalt nach § 108 SGB XII
- Hilfe zur teilstationären Pflege
- Hilfe zur Pflege -vollstationär-
- Leistungen nicht überörtlicher Träger, Hilfe zur Pflege, vollstationär



## Erläuterungen

DEZ06

Dezernat 06

3133601

Hilfe zur Pflege

---

Sonstige ordentliche Aufwendungen: Geschäftsaufwendungen, Vorleistung und Weiterberechnung der Beiträge an den Kommunalen Arbeitgeberverband (KAV), Fernspreckgebühren, Zeitschriften, Bücher, etc., Wertveränderung Umlaufvermögen, Sonstige Aufwendungen für die Inanspruchnahme von Rechten und Diensten

Aufwendungen aus internen Leistungsbeziehungen: Aufwendungen aus Internen Mieten und Betriebskosten, Personalverwaltung Service, ILV Amt 62 Service, ILV Amt 68 Deko-Leistungen

### Teilfinanzplan - Übersicht der Investitionsmaßnahmen:

oberhalb der Maßnahmenwertgrenze: ---

unterhalb der Maßnahmenwertgrenze: ---

# Teilergebnisplan

DEZ06

Dezernat 06

3133601

Hilfe zur Pflege

Nr.	Bezeichnung	Jahresergebnis		Haushaltsansatz		Finanzplanzeitraum		
		2014	2015	2016	2017	2018	2019	
1	+ Steuern und ähnliche Abgaben	0,00	0	0	0	0	0	0
2	+ Zuwendungen und allgemeine Umlagen	0,00	0	0	0	0	0	0
3	+ Sonstige Transfererträge	0,00	9.377.001	9.375.000	9.375.000	9.375.000	9.375.000	9.375.000
4	+ Öffentlich-rechtliche Leistungsentgelte	0,00	0	0	0	0	0	0
5	+ Privatrechtliche Leistungsentgelte	0,00	81	81	81	81	81	81
6	+ Kostenerstattungen und Kostenumlagen	0,00	0	0	0	0	0	0
7	+ Sonstige ordentliche Erträge	0,00	2	1	1	1	1	1
8	+ Aktivierte Eigenleistungen	0,00	0	0	0	0	0	0
9	+ Bestandsveränderungen (+/-)	0,00	0	0	0	0	0	0
<b>10</b>	<b>= Ordentliche Erträge</b>	<b>0,00</b>	<b>9.377.084</b>	<b>9.375.082</b>	<b>9.375.082</b>	<b>9.375.082</b>	<b>9.375.082</b>	<b>9.375.082</b>
11	- Personalaufwendungen	0,00	-3.178.777	-3.470.277	-3.233.377	-3.274.577	-3.339.077	-3.339.077
12	- Versorgungsaufwendungen	0,00	-598.500	-722.800	-652.000	-664.000	-691.800	-691.800
13	- Aufwendungen für Sach- und Dienstleistungen	0,00	-4.415	-2.332	-2.332	-2.332	-2.332	-2.332
14	- Bilanzielle Abschreibungen	0,00	-1.961	-1.993	-1.954	-1.954	-1.954	-1.954
15	- Transferaufwendungen	0,00	-46.135.501	-47.778.100	-47.828.400	-47.950.000	-48.073.200	-48.073.200
16	- Sonstige ordentliche Aufwendungen	0,00	-196.942	-190.312	-190.312	-190.312	-190.312	-190.312
<b>17</b>	<b>= Ordentliche Aufwendungen</b>	<b>0,00</b>	<b>-50.116.096</b>	<b>-52.165.814</b>	<b>-51.908.375</b>	<b>-52.083.175</b>	<b>-52.298.675</b>	<b>-52.298.675</b>
<b>18</b>	<b>= Ordentliches Ergebnis (Zeilen 10 und 17)</b>	<b>0,00</b>	<b>-40.739.012</b>	<b>-42.790.732</b>	<b>-42.533.293</b>	<b>-42.708.093</b>	<b>-42.923.593</b>	<b>-42.923.593</b>
19	+ Finanzerträge	0,00	0	0	0	0	0	0
20	- Zinsen und sonstige Finanzaufwendungen	0,00	0	0	0	0	0	0
<b>21</b>	<b>= Finanzergebnis (Zeilen 19 und 20)</b>	<b>0,00</b>	<b>0</b>	<b>0</b>	<b>0</b>	<b>0</b>	<b>0</b>	<b>0</b>
<b>22</b>	<b>= Ergebnis der laufenden Verwaltungstätigkeit (Zeilen 18 und 21)</b>	<b>0,00</b>	<b>-40.739.012</b>	<b>-42.790.732</b>	<b>-42.533.293</b>	<b>-42.708.093</b>	<b>-42.923.593</b>	<b>-42.923.593</b>
23	+ Außerordentliche Erträge	0,00	0	0	0	0	0	0
24	- Außerordentliche Aufwendungen	0,00	0	0	0	0	0	0
<b>25</b>	<b>= Außerordentliches Ergebnis (Zeilen 23 und 24)</b>	<b>0,00</b>	<b>0</b>	<b>0</b>	<b>0</b>	<b>0</b>	<b>0</b>	<b>0</b>
<b>26</b>	<b>= Ergebnis - vor Berücksichtigung der internen Leistungsbeziehungen - (Zeilen 22 und 25)</b>	<b>0,00</b>	<b>-40.739.012</b>	<b>-42.790.732</b>	<b>-42.533.293</b>	<b>-42.708.093</b>	<b>-42.923.593</b>	<b>-42.923.593</b>
27	+ Erträge aus internen Leistungsbeziehungen	0,00	0	0	0	0	0	0
28	- Aufwendungen aus internen Leistungsbeziehungen	0,00	-356.111	-356.111	-356.111	-356.111	-356.111	-356.111
<b>29</b>	<b>= Teilergebnis (Zeilen 26, 27 und 28)</b>	<b>0,00</b>	<b>-41.095.123</b>	<b>-43.146.843</b>	<b>-42.889.404</b>	<b>-43.064.204</b>	<b>-43.279.704</b>	<b>-43.279.704</b>



## Produktbeschreibung

DEZ06

Dezernat 06

3133701

Hilfe bei besonderen sozialen Schwierigkeiten

---

<b>Org.-Einheit</b>	zust.: A 5000 Amt für soziale Sicherung und Integration bewirt.: A 5000 Amt für soziale Sicherung und Integration
<b>Verantwortlich</b>	Lorch, Peter
<b>Beschreibung</b>	<p>Die Zentrale Fachstelle für Wohnungsnotfälle leistet aus diesem Produkt Hilfen für Personen, bei denen besondere Lebensverhältnisse mit sozialen Schwierigkeiten verbunden sind. Diese können auch Personen mit keinem oder geringen Einkommen und Vermögen erhalten, die nicht laufende Leistungen nach SGB II und SGB XII beziehen, die nicht in einem Regelsatz enthalten sind. Die Leistungen können aber auch parallel zum monatlich laufenden Lebensunterhalt erbracht werden. Sie sind aber in der Regel keine auf Dauer ausgerichteten Leistungen.</p> <p>Die Hilfsangebote umfassen insbesondere (Einzelfallhilfen):</p> <ul style="list-style-type: none"><li>- die Sicherstellung von Wohnraum von Häftlingen während der Inhaftierung durch Übernahme von Miet- und Nebenkosten bis zu einem Zeitraum von einem Jahr</li><li>- die Entrümpelung von Wohnungen</li><li>- die Übernahme von Kosten zur freiwilligen Rückführung von Personen an den Ort des gewöhnlichen Aufenthaltes und bei Ausländerinnen und Ausländer an den Ausgangspunkt.</li></ul> <p>Die Arbeit Fachberatungsstellen für Hilfen nach § 67 SGB XII umfasst die Beratung und Betreuung als Hilfe zur Überwindung besonderer Lebensverhältnisse in Verbindung mit sozialen Schwierigkeiten in Form von Beratung, Betreuung und Begleitung. Sie bezieht sich insbesondere auf Menschen ohne eigene Wohnung, bei fehlender wirtschaftlicher Lebensgrundlage, bei Straffälligen und nach der Haftentlassung.</p> <p>Die an die Fachberatungsstellen angebundene Streetwork fungiert als aufsuchendes Fachberatungs-, Begleitungs- und Kriseninterventionsinstrument.</p> <p>Es werden nachrangig zu den Hilfen des LVR nach § 67 SGB XII die Kosten für niedrigschwellige, sozialpädagogisch-begleitete, stationäre Wohn- und Betreuungsleistungen für Personen, die im Don Bosco-Haus und in der stationären Einrichtung der Ordensgemeinschaft der Armen Brüder des Heiligen Franziskus Sozialwerke e.V. am Rather Broich untergebracht sind, übernommen.</p> <p>Es werden Menschen unterstützt, die über einen bestimmten Zeitraum hinweg regelmäßige Hilfen zur Überwindung ihrer sozialen Schwierigkeiten benötigen.</p>
<b>Leistungen</b>	01 Hilfen zur Überwindung besonderer sozialer Schwierigkeiten
<b>Auftr.Grundl. Zielgruppen</b>	§ 67 SGB XII Personen, bei denen besondere Lebensverhältnisse mit sozialen Schwierigkeiten verbunden sind, die sich aus eigener Kraft nicht überwinden können
<b>Produktziele</b>	01 Stabilisierung der Person und Veränderung der aktuellen Lebenslage, so dass die Teilnahme am Leben in der Gemeinschaft möglich wird 02 Der Einzelne soll befähigt werden, durch Beratung und Anleitung ein normales, selbst organisiertes Leben in einer eigenen Wohnung , mit eigenem hinreichendem Einkommen, mit einer regelmäßigen Beschäftigung zu führen
<b>Vermerke</b>	Die Erträge und Aufwendungen der Produkte des Amtes 50, die nicht bereits durch entsprechende Haushaltsvermerke einem generellen oder anderen speziellen Budget zugeordnet sind, werden zu einem Budget zusammengefasst.

## Kennzahlen

DEZ06

Dezernat 06

3133701

Hilfen bei besond soz Schwierigkeiten

### Werte der Indikatoren

Kennzahlen	Bezeichnung	Ist-Zahlen	Plan-Zahlen	
		2014	2015	2016
A00002	Verwaltungs/Betriebsaufwand je Einwohner (Euro)	0,00	0,48	0,48
A00003	Transferaufwand je Einwohner (Euro)	0,00	1,42	1,43
L00198	Anz städt finanz unterm Pers i Wohn/Betr (Anzahl n)	0,00	23,00	23,00
L00199	Anzahl Übernahmen Miet/NebenK für Häftl (Anzahl n)	0,00	70,00	60,00
L00200	Anzahl der Entrümpelungen (Anzahl n)	0,00	17,00	16,00

# Erläuterungen

DEZ06

Dezernat 06

3133701

Hilfen bei besond soz Schwierigkeiten

## Teilergebnisplan:

### **Aufwendungen**

Personalaufwendungen:

Bezüge, Beihilfen, regelmäßige Entgelte sowie Leistungsentgelte für tariflich Beschäftigte, Beiträge zu den Versorgungskassen / Sozialversicherungen, Zuführungen zu den Personalrückstellungen

Versorgungsaufwendungen

Versorgungsaufwendungen sowie Beihilfen für städtische Versorgungsempfänger, Zuführungen zu den Personalrückstellungen

Transferaufwendungen:

Zuwendungen für laufende Zwecke an übrige Bereiche

- Fachberatungsstelle nach § 67 SGB XII

- Caritasverband Düsseldorf e. V.

- Diakonie Düsseldorf

- Ordensgemeinschaft der Armen-Brüder des heiligen Franziskus Sozialwerke e. V.

Heimkosten Rather Broich, Don Bosco Haus und Kaiserswerther Straße

Sonstige ordentliche Aufwendungen:

Geschäftsaufwendungen

Aufwendungen aus internen Leistungsbeziehungen:

Aufwendungen aus Internen Mieten und Betriebskosten, Personalverwaltung Service, ILV Amt 62 Service, ILV Amt 68 Deko-Leistungen

## Teilfinanzplan - Übersicht der Investitionsmaßnahmen:

oberhalb der Maßnahmenwertgrenze:

---

unterhalb der Maßnahmenwertgrenze:

---

# Teilergebnisplan

DEZ06

Dezernat 06

3133701

Hilfen bei besond soz Schwierigkeiten

Nr.	Bezeichnung	Jahresergebnis		Haushaltsansatz		Finanzplanzeitraum		
		2014	2015	2016	2017	2018	2019	
1	+ Steuern und ähnliche Abgaben	0,00	0	0	0	0	0	0
2	+ Zuwendungen und allgemeine Umlagen	0,00	0	0	0	0	0	0
3	+ Sonstige Transfererträge	0,00	0	0	0	0	0	0
4	+ Öffentlich-rechtliche Leistungsentgelte	0,00	0	0	0	0	0	0
5	+ Privatrechtliche Leistungsentgelte	0,00	3	3	3	3	3	3
6	+ Kostenerstattungen und Kostenumlagen	0,00	0	0	0	0	0	0
7	+ Sonstige ordentliche Erträge	0,00	0	0	0	0	0	0
8	+ Aktivierte Eigenleistungen	0,00	0	0	0	0	0	0
9	+ Bestandsveränderungen (+/-)	0,00	0	0	0	0	0	0
<b>10</b>	<b>= Ordentliche Erträge</b>	<b>0,00</b>	<b>3</b>	<b>3</b>	<b>3</b>	<b>3</b>	<b>3</b>	<b>3</b>
11	- Personalaufwendungen	0,00	-255.048	-253.948	-248.948	-251.648	-254.948	-254.948
12	- Versorgungsaufwendungen	0,00	-11.000	-13.200	-11.800	-12.000	-12.600	-12.600
13	- Aufwendungen für Sach- und Dienstleistungen	0,00	-89	-86	-86	-86	-86	-86
14	- Bilanzielle Abschreibungen	0,00	-25	-27	-28	-28	-28	-28
15	- Transferaufwendungen	0,00	-849.272	-861.576	-874.125	-886.926	-886.926	-886.926
16	- Sonstige ordentliche Aufwendungen	0,00	-10.928	-10.560	-10.560	-10.560	-10.560	-10.560
<b>17</b>	<b>= Ordentliche Aufwendungen</b>	<b>0,00</b>	<b>-1.126.362</b>	<b>-1.139.397</b>	<b>-1.145.547</b>	<b>-1.161.248</b>	<b>-1.165.148</b>	<b>-1.165.148</b>
<b>18</b>	<b>= Ordentliches Ergebnis (Zeilen 10 und 17)</b>	<b>0,00</b>	<b>-1.126.359</b>	<b>-1.139.394</b>	<b>-1.145.544</b>	<b>-1.161.245</b>	<b>-1.165.145</b>	<b>-1.165.145</b>
19	+ Finanzerträge	0,00	0	0	0	0	0	0
20	- Zinsen und sonstige Finanzaufwendungen	0,00	0	0	0	0	0	0
<b>21</b>	<b>= Finanzergebnis (Zeilen 19 und 20)</b>	<b>0,00</b>	<b>0</b>	<b>0</b>	<b>0</b>	<b>0</b>	<b>0</b>	<b>0</b>
<b>22</b>	<b>= Ergebnis der laufenden Verwaltungstätigkeit (Zeilen 18 und 21)</b>	<b>0,00</b>	<b>-1.126.359</b>	<b>-1.139.394</b>	<b>-1.145.544</b>	<b>-1.161.245</b>	<b>-1.165.145</b>	<b>-1.165.145</b>
23	+ Außerordentliche Erträge	0,00	0	0	0	0	0	0
24	- Außerordentliche Aufwendungen	0,00	0	0	0	0	0	0
<b>25</b>	<b>= Außerordentliches Ergebnis (Zeilen 23 und 24)</b>	<b>0,00</b>	<b>0</b>	<b>0</b>	<b>0</b>	<b>0</b>	<b>0</b>	<b>0</b>
<b>26</b>	<b>= Ergebnis - vor Berücksichtigung der internen Leistungsbeziehungen - (Zeilen 22 und 25)</b>	<b>0,00</b>	<b>-1.126.359</b>	<b>-1.139.394</b>	<b>-1.145.544</b>	<b>-1.161.245</b>	<b>-1.165.145</b>	<b>-1.165.145</b>
27	+ Erträge aus internen Leistungsbeziehungen	0,00	0	0	0	0	0	0
28	- Aufwendungen aus internen Leistungsbeziehungen	0,00	-11.972	-11.972	-11.972	-11.972	-11.972	-11.972
<b>29</b>	<b>= Teilergebnis (Zeilen 26, 27 und 28)</b>	<b>0,00</b>	<b>-1.138.331</b>	<b>-1.151.366</b>	<b>-1.157.516</b>	<b>-1.173.217</b>	<b>-1.177.117</b>	<b>-1.177.117</b>





## Produktbeschreibung

DEZ06  
3133801

Dezernat 06  
Sonstige Hilfen des SGB XII

---

<b>Org.-Einheit</b>	zust.: A 5000 Amt für soziale Sicherung und Integration bewirt.: A 5000 Amt für soziale Sicherung und Integration
<b>Verantwortlich</b>	Wehle, Harald
<b>Beschreibung</b>	Hilfe in anderen Lebenslagen (Schwierigkeiten aufgrund besonderer Lebensverhältnisse) können auch Personen mit keinem oder geringen Einkommen und Vermögen erhalten, die nicht laufende Leistungen nach SGB II und SGB XII beziehen. Es geht dabei um Leistungen, die nicht in einem Regelsatz enthalten sind. Die Leistungen können aber auch parallel zum monatlich laufenden Lebensunterhalt erbracht werden.  Sie sind aber in der Regel keine auf Dauer ausgerichteten Leistungen: <ul style="list-style-type: none"><li>• Die erforderlichen und angemessenen Kosten einer Bestattung können übernommen werden, wenn der hierzu verpflichteten Person nicht zugemutet werden kann, die Kosten aus Nachlass oder eigenen Mitteln zu tragen und sofern ein Rückgriff auf vorrangig oder gleichrangig verpflichtete Personen nicht möglich ist. Erforderliche Kosten einer Bestattung sind die Kosten für eine Erd- oder Feuerbestattung ortsüblicher einfacher, aber würdiger Art.</li><li>• Die Einzelhilfen umfassen Beratungsleistungen oder konkrete Hilfen in einer besonderen Lebenssituation (z. B. Weiterführung des Haushaltes bei Krankheit).</li></ul>
<b>Leistungen</b>	Die Durchführung der Schuldner- und Insolvenzberatung für alle in Düsseldorf lebende Menschen, unabhängig davon, ob sie Transferleistungen beziehen, wird sowohl vom Amt für soziale Sicherung und Integration als auch von den Verbänden und der Verbraucherzentrale in einem gemeinsamen Beratungsverbund angeboten und umfasst folgende Dienstleistungen: <ul style="list-style-type: none"><li>- Wirtschaftliche und hauswirtschaftliche Beratung</li><li>- allgemeine Schuldnerberatung</li><li>- Information zum Insolvenzverfahren und Durchführung des Insolvenzverfahrens</li><li>- psychosoziale Beratung und Betreuung</li><li>- Weitervermittlung zu Fachdiensten (z. B. Drogenberatung)</li></ul> Darüber leistet der Verbund Präventionsarbeit in Kindertagesstätten, Schulen, zentren plus und weiteren Einrichtungen. 01 Bestattungskosten 02 Sonstige Einzelhilfen 03 Schuldner- und Insolvenzberatung nach SGB XII 04 Prävention von Schuldenproblematik
<b>Auftr.Grundl. Zielgruppen</b>	§§ 70, 73, 74 SGB XII, § 11 Abs. 5 SGB XII, Rahmenvertrag zur Sicherung von sozialen Diensten und Aufgaben 01 Personen, bei denen besondere Lebensverhältnisse mit sozialen Schwierigkeiten verbunden sind und deren Einkommen zur Überwindung dieser Schwierigkeiten nicht ausreicht (Leistung 01– 02) 02 Personen, die Hilfen zur Bewältigung ihrer Schuldenproblematik benötigen (Leistung 03) 03 Personen, die Beratungsbedarf zum Thema Schuldenprävention haben (Leistung 04)
<b>Produktziele</b>	01 Einhaltung der angemessenen Bestattungskosten pro Fall 02 Regulierung und Vermeidung von Schuldenproblematik 03 Einhaltung der angemessenen Abbruchquote
<b>Vermerke</b>	Die Erträge und Aufwendungen der Produkte des Amtes 50, die nicht bereits durch entsprechende Haushaltsvermerke einem generellen oder anderen speziellen Budget zugeordnet sind, werden zu einem Budget zusammengefasst.

## Kennzahlen

DEZ06

Dezernat 06

3133801

Sonstige Hilfen des SGB XII

### Werte der Indikatoren

Kennzahlen	Bezeichnung	Ist-Zahlen	Plan-Zahlen	
		2014	2015	2016
A00001	Aufwandsdeckungsgrad (Prozent)	0,00	0,57	0,56
A00002	Verwaltungs/Betriebsaufwand je Einwohner (Euro)	0,00	1,11	1,18
A00003	Transferaufwand je Einwohner (Euro)	0,00	2,85	2,85
P00115	Bestattungskosten pro Fall (Euro)	0,00	2.018,00	2.300,00
P00335	Abbruchquote Schuldnerberatung SGB XII (Prozent)	0,00	3,40	4,00
L00121	Fallzahl Bestattungskosten (Anzahl n,n)	0,00	400,00	351,00
L00203	Anz beratene SGBXII Pers Schuldn./Insov. (Anzahl n)	0,00	4.100,00	4.100,00

## Erläuterungen

DEZ06

Dezernat 06

3133801

Sonstige Hilfen des SGB XII

### Teilergebnisplan:

#### **Erträge**

Zuwendungen und allgemeine Umlagen:

Sonstige ordentliche Erträge:

Zuwendungen für laufende Zwecke von sonstigen öffentlichen Sonderrechnungen

Ersatz von sozialen Leistungen außerhalb von Einrichtungen, andere sonstige ordentliche Erträge

#### **Aufwendungen**

Personalaufwendungen:

Versorgungsaufwendungen

Transferaufwendungen:

Sonstige ordentliche Aufwendungen:

Aufwendungen aus internen Leistungsbeziehungen:

Bezüge, Beihilfen, regelmäßige Entgelte sowie Leistungsentgelte für tariflich Beschäftigte, Beiträge zu den Versorgungskassen / Sozialversicherungen, Zuführungen zu den Personalrückstellungen

Versorgungsaufwendungen sowie Beihilfen für städtische Versorgungsempfänger, Zuführungen zu den Personalrückstellungen

Zuwendungen für laufende Zwecke an übrige Bereiche

Übernahme von Bestattungskosten

Besondere Aufwendungen für Beschäftigte, Geschäftsaufwendungen, Wertveränderung Umlaufvermögen

Aufwendungen aus Internen Mieten und Betriebskosten, Personalverwaltung Service, ILV Amt 62 Service, ILV Amt 68 Deko-Leistungen

### Teilfinanzplan - Übersicht der Investitionsmaßnahmen:

oberhalb der Maßnahmenwertgrenze:

---

unterhalb der Maßnahmenwertgrenze:

---

# Teilergebnisplan

DEZ06

Dezernat 06

3133801

Sonstige Hilfen des SGB XII

Nr.	Bezeichnung	Jahresergebnis		Haushaltsansatz		Finanzplanzeitraum		
		2014	2015	2016	2017	2018	2019	
1	+ Steuern und ähnliche Abgaben	0,00	0	0	0	0	0	0
2	+ Zuwendungen und allgemeine Umlagen	0,00	13.500	13.500	13.500	13.500	13.500	13.500
3	+ Sonstige Transfererträge	0,00	1	1	1	1	1	1
4	+ Öffentlich-rechtliche Leistungsentgelte	0,00	0	0	0	0	0	0
5	+ Privatrechtliche Leistungsentgelte	0,00	14	14	14	14	14	14
6	+ Kostenerstattungen und Kostenumlagen	0,00	0	0	0	0	0	0
7	+ Sonstige ordentliche Erträge	0,00	0	0	0	0	0	0
8	+ Aktivierte Eigenleistungen	0,00	0	0	0	0	0	0
9	+ Bestandsveränderungen (+/-)	0,00	0	0	0	0	0	0
<b>10</b>	<b>= Ordentliche Erträge</b>	<b>0,00</b>	<b>13.515</b>	<b>13.515</b>	<b>13.515</b>	<b>13.515</b>	<b>13.515</b>	<b>13.515</b>
11	- Personalaufwendungen	0,00	-506.884	-543.984	-517.684	-523.984	-532.784	-532.784
12	- Versorgungsaufwendungen	0,00	-65.700	-80.400	-73.100	-74.400	-77.400	-77.400
13	- Aufwendungen für Sach- und Dienstleistungen	0,00	-1.214	-1.173	-1.173	-1.173	-1.173	-1.173
14	- Bilanzielle Abschreibungen	0,00	-119	-125	-130	-130	-130	-130
15	- Transferaufwendungen	0,00	-1.701.367	-1.719.254	-1.737.499	-1.756.109	-1.756.109	-1.756.109
16	- Sonstige ordentliche Aufwendungen	0,00	-27.089	-26.177	-26.177	-26.177	-26.177	-26.177
<b>17</b>	<b>= Ordentliche Aufwendungen</b>	<b>0,00</b>	<b>-2.302.373</b>	<b>-2.371.113</b>	<b>-2.355.763</b>	<b>-2.381.973</b>	<b>-2.393.773</b>	<b>-2.393.773</b>
<b>18</b>	<b>= Ordentliches Ergebnis (Zeilen 10 und 17)</b>	<b>0,00</b>	<b>-2.288.858</b>	<b>-2.357.598</b>	<b>-2.342.248</b>	<b>-2.368.458</b>	<b>-2.380.258</b>	<b>-2.380.258</b>
19	+ Finanzerträge	0,00	0	0	0	0	0	0
20	- Zinsen und sonstige Finanzaufwendungen	0,00	0	0	0	0	0	0
<b>21</b>	<b>= Finanzergebnis (Zeilen 19 und 20)</b>	<b>0,00</b>	<b>0</b>	<b>0</b>	<b>0</b>	<b>0</b>	<b>0</b>	<b>0</b>
<b>22</b>	<b>= Ergebnis der laufenden Verwaltungstätigkeit (Zeilen 18 und 21)</b>	<b>0,00</b>	<b>-2.288.858</b>	<b>-2.357.598</b>	<b>-2.342.248</b>	<b>-2.368.458</b>	<b>-2.380.258</b>	<b>-2.380.258</b>
23	+ Außerordentliche Erträge	0,00	0	0	0	0	0	0
24	- Außerordentliche Aufwendungen	0,00	0	0	0	0	0	0
<b>25</b>	<b>= Außerordentliches Ergebnis (Zeilen 23 und 24)</b>	<b>0,00</b>	<b>0</b>	<b>0</b>	<b>0</b>	<b>0</b>	<b>0</b>	<b>0</b>
<b>26</b>	<b>= Ergebnis - vor Berücksichtigung der internen Leistungsbeziehungen - (Zeilen 22 und 25)</b>	<b>0,00</b>	<b>-2.288.858</b>	<b>-2.357.598</b>	<b>-2.342.248</b>	<b>-2.368.458</b>	<b>-2.380.258</b>	<b>-2.380.258</b>
27	+ Erträge aus internen Leistungsbeziehungen	0,00	0	0	0	0	0	0
28	- Aufwendungen aus internen Leistungsbeziehungen	0,00	-62.920	-62.920	-62.920	-62.920	-62.920	-62.920
<b>29</b>	<b>= Teilergebnis (Zeilen 26, 27 und 28)</b>	<b>0,00</b>	<b>-2.351.778</b>	<b>-2.420.518</b>	<b>-2.405.168</b>	<b>-2.431.378</b>	<b>-2.443.178</b>	<b>-2.443.178</b>



## Produktbeschreibung

DEZ06

Dezernat 06

3134101

Leistungen nach dem Unterhaltsvorschussgesetz (UVG)

---

<b>Org.-Einheit</b>	zust.: A 5000 Amt für soziale Sicherung und Integration bewirt.: A 5000 Amt für soziale Sicherung und Integration
<b>Verantwortlich</b>	Wienen, Hartmut
<b>Beschreibung</b>	Unterhaltsvorschussleistungen dienen der teilweisen Sicherung des Unterhaltes von Kindern alleinerziehender Mütter und Väter. Rechtsgrundlage hierfür ist das Unterhaltsvorschussgesetz (UVG). Leistungen werden für Kinder im Alter von bis zu 11 Jahren gewährt, die bei einem allein erziehenden Elternteil (Status: ledig, geschieden, verwitwet oder von dem Ehegatten dauernd getrennt), leben und keine ausreichenden Unterhaltsleistungen erhalten. Bei nicht freizügigkeitsberechtigten ausländischen Kindern müssen zudem entweder sie selbst oder der allein erziehende Elternteil im Besitz einer Niederlassungs- oder Aufenthaltserlaubnis im Sinne des § 1 Abs. 2 a UVG sein. Die Leistung wird längstens für 72 Monate bewilligt.
<b>Leistungen</b>	01 Leistungen nach dem UVG
<b>Auftr.Grundl.</b>	UVG; Richtlinien zur Durchführung des UVG
<b>Zielgruppen</b>	Kinder im Alter von bis zu 11 Jahren, die bei einem allein erziehenden Elternteil leben und keine ausreichenden Unterhaltsleistungen erhalten
<b>Produktziele</b>	01 Sicherung des anteiligen Mindestunterhaltes von Kindern allein erziehender Elternteile und Realisierung von vorrangigen Unterhaltsansprüchen 02 Realisierung einer angemessenen Rückholquote
<b>Vermerke</b>	Die Erträge und Aufwendungen der Produkte des Amtes 50, die nicht bereits durch entsprechende Haushaltsvermerke einem generellen oder anderen speziellen Budget zugeordnet sind, werden zu einem Budget zusammengefasst.

## Kennzahlen

DEZ06

Dezernat 06

3134101

Lstg n d Unterhaltsvorschussgesetz (UVG)

### Werte der Indikatoren

Kennzahlen	Bezeichnung	Ist-Zahlen	Plan-Zahlen	
		2014	2015	2016
A00001	Aufwandsdeckungsgrad (Prozent)	52,40	51,64	51,42
A00002	Verwaltungs/Betriebsaufwand je Einwohner (Euro)	3,26	4,56	4,55
A00003	Transferaufwand je Einwohner (Euro)	10,90	11,74	11,91
P00129	Rückholquote UVG (Prozent)	0,00	10,00	10,00
L00146	Anzahl der Personen UVG (Anzahl n)	0,00	4.000,00	4.000,00

# Erläuterungen

DEZ06

Dezernat 06

3134101

Lstg n d Unterhaltsvorschussgesetz (UVG)

## Teilergebnisplan:

### Erträge

Sonstige Transfererträge:	Ersatz von sozialen Leistungen außerhalb von Einrichtungen – Unterhalt - Rückzahlung von Leistungen nach dem UVG
Privatrechtliche Leistungsentgelte:	Sonstige privatrechtliche Leistungsentgelte
Kostenerstattungen und Kostenumlagen:	Erstattung von Kostenumlagen vom Land
Sonstige ordentliche Erträge:	Andere sonstige ordentliche Erträge

### Aufwendungen

Personalaufwendungen:	Bezüge, Beihilfen, regelmäßige Entgelte sowie Leistungsentgelte für tariflich Beschäftigte, Beiträge zu den Versorgungskassen / Sozialversicherungen, Zuführungen zu den Personalrückstellungen
Versorgungsaufwendungen:	Versorgungsaufwendungen sowie Beihilfen für städtische Versorgungsempfänger, Zuführungen zu den Personalrückstellungen
Aufwendungen für Sach- und Dienstleistungen:	Erstattungen für Aufwendungen von Dritten aus laufender Verwaltungstätigkeit an das Land
Bilanzielle Abschreibungen:	Abschreibungen auf Sachanlagen und immaterielle Vermögensgegenstände
Transferaufwendungen:	Sonstige soziale Leistungen
Sonstige ordentliche Aufwendungen:	Geschäftsaufwendungen, Vorleistung und Weiterberechnung der Beiträge an den Kommunalen Arbeitgeberverband (KAV), Fernspreckgebühren, Bücher, Zeitschriften, etc., Wertveränderung beim Umlaufvermögen
Aufwendungen aus internen Leistungsbeziehungen:	Aufwendungen für interne Mieten und Betriebskosten, Personalverwaltung Service, ILV Amt 62 Service und ILV Amt 68 Deko-Leistungen

## Teilfinanzplan - Übersicht der Investitionsmaßnahmen:

oberhalb der Maßnahmenwertgrenze: ---

unterhalb der Maßnahmenwertgrenze: ---



# Teilergebnisplan

DEZ06

Dezernat 06

3134101

Lstg n d Unterhaltsvorschussgesetz (UVG)

Nr.	Bezeichnung	Jahresergebnis		Haushaltsansatz		Finanzplanzeitraum		
		2014	2015	2016	2017	2018	2019	
1	+ Steuern und ähnliche Abgaben	0,00	0	0	0	0	0	0
2	+ Zuwendungen und allgemeine Umlagen	24,81	0	0	0	0	0	0
3	+ Sonstige Transfererträge	1.443.907,65	1.800.000	1.800.000	1.800.000	1.800.000	1.800.000	1.800.000
4	+ Öffentlich-rechtliche Leistungsentgelte	0,00	0	0	0	0	0	0
5	+ Privatrechtliche Leistungsentgelte	0,00	30	30	30	30	30	30
6	+ Kostenerstattungen und Kostenumlagen	3.029.739,53	3.223.756	3.305.517	3.305.517	3.305.517	3.305.517	3.305.517
7	+ Sonstige ordentliche Erträge	7,46	1	0	0	0	0	0
8	+ Aktivierte Eigenleistungen	0,00	0	0	0	0	0	0
9	+ Bestandsveränderungen (+/-)	0,00	0	0	0	0	0	0
<b>10</b>	<b>= Ordentliche Erträge</b>	<b>4.473.679,45</b>	<b>5.023.787</b>	<b>5.105.547</b>	<b>5.105.547</b>	<b>5.105.547</b>	<b>5.105.547</b>	<b>5.105.547</b>
11	- Personalaufwendungen	-1.283.666,43	-1.110.400	-1.145.500	-1.075.900	-1.089.400	-1.109.500	-1.109.500
12	- Versorgungsaufwendungen	-272.623,52	-172.500	-206.700	-185.600	-189.100	-197.100	-197.100
13	- Aufwendungen für Sach- und Dienstleistungen	-240.097,01	-370.903	-358.416	-358.416	-358.416	-358.416	-358.416
14	- Bilanzielle Abschreibungen	-551,25	-519	-531	-542	-542	-542	-542
15	- Transferaufwendungen	-6.572.635,58	-7.008.000	-7.183.200	-7.183.200	-7.183.200	-7.183.200	-7.183.200
16	- Sonstige ordentliche Aufwendungen	-33.962,89	-935.051	-903.571	-903.571	-903.571	-903.571	-903.571
<b>17</b>	<b>= Ordentliche Aufwendungen</b>	<b>-8.403.536,68</b>	<b>-9.597.373</b>	<b>-9.797.918</b>	<b>-9.707.229</b>	<b>-9.724.229</b>	<b>-9.752.329</b>	<b>-9.752.329</b>
<b>18</b>	<b>= Ordentliches Ergebnis (Zeilen 10 und 17)</b>	<b>-3.929.857,23</b>	<b>-4.573.586</b>	<b>-4.692.371</b>	<b>-4.601.682</b>	<b>-4.618.682</b>	<b>-4.646.782</b>	<b>-4.646.782</b>
19	+ Finanzerträge	0,00	0	0	0	0	0	0
20	- Zinsen und sonstige Finanzaufwendungen	0,00	0	0	0	0	0	0
<b>21</b>	<b>= Finanzergebnis (Zeilen 19 und 20)</b>	<b>0,00</b>	<b>0</b>	<b>0</b>	<b>0</b>	<b>0</b>	<b>0</b>	<b>0</b>
<b>22</b>	<b>= Ergebnis der laufenden Verwaltungstätigkeit (Zeilen 18 und 21)</b>	<b>-3.929.857,23</b>	<b>-4.573.586</b>	<b>-4.692.371</b>	<b>-4.601.682</b>	<b>-4.618.682</b>	<b>-4.646.782</b>	<b>-4.646.782</b>
23	+ Außerordentliche Erträge	0,00	0	0	0	0	0	0
24	- Außerordentliche Aufwendungen	0,00	0	0	0	0	0	0
<b>25</b>	<b>= Außerordentliches Ergebnis (Zeilen 23 und 24)</b>	<b>0,00</b>	<b>0</b>	<b>0</b>	<b>0</b>	<b>0</b>	<b>0</b>	<b>0</b>
<b>26</b>	<b>= Ergebnis - vor Berücksichtigung der internen Leistungsbeziehungen - (Zeilen 22 und 25)</b>	<b>-3.929.857,23</b>	<b>-4.573.586</b>	<b>-4.692.371</b>	<b>-4.601.682</b>	<b>-4.618.682</b>	<b>-4.646.782</b>	<b>-4.646.782</b>
27	+ Erträge aus internen Leistungsbeziehungen	0,00	0	0	0	0	0	0
28	- Aufwendungen aus internen Leistungsbeziehungen	-132.038,25	-131.605	-131.605	-131.605	-131.605	-131.605	-131.605
<b>29</b>	<b>= Teilergebnis (Zeilen 26, 27 und 28)</b>	<b>-4.061.895,48</b>	<b>-4.705.191</b>	<b>-4.823.976</b>	<b>-4.733.287</b>	<b>-4.750.287</b>	<b>-4.778.387</b>	<b>-4.778.387</b>



## Produktbeschreibung

DEZ06

Dezernat 06

3134340

Betreuung nach dem Betreuungsgesetz

---

<b>Org.-Einheit</b>	zust.: A 5100 Jugendamt bewirt.: A 5100 Jugendamt
<b>Verantwortlich</b>	Feldmann, Thomas
<b>Beschreibung</b>	Gesetzliche Betreuung von Erwachsenen bei psychischer Krankheit oder körperlicher, geistiger oder seelischer Behinderung
<b>Leistungen</b>	01 Leistungen nach dem Betreuungsgesetz 02 Informationen zu Vorsorgemöglichkeiten 03 Beglaubigung von Vorsorgevollmachten
<b>Auftr.Grundl.</b>	§§ 4-8 Betreuungsbehördengesetz (BtBG), §§ 68-70 Gesetz über die Angelegenheiten der freiwilligen Gerichtsbarkeit (FGG), §§ 1896 ff. Bürgerliches Gesetzbuch (BGB), Landesbetreuungs-gesetz (LBtG), Betreuungsgesetz (BtG), § 2 Gesetz zur Ausführung des Betreuungsgesetzes (AG BtG)
<b>Zielgruppen</b>	Erwachsene, die aufgrund ein psychischen Krankheit oder einer körperlichen, geistigen oder seelischen Behinderung ihre Angelegenheiten ganz oder teilweise nicht mehr alleine regeln können. Bürgerinnen und Bürger sowie Einrichtungen und Institutionen mit allgemeinen Fragen zu Versorgungsmöglichkeiten und zum Betreuungsrecht Im Betreuungsbereich tätige Wohlfahrtsverbände und Berufsbetreuerinnen und –betreuer.
<b>Produktziele</b>	01 Die Betreuungsstelle sichert die Qualität und Quantität der Betreuungsleistungen sowie deren Finanzierung in Düsseldorf. 02 Die Betreuungsstelle unterstützt das Betreuungsgericht bei der Sachverhaltsermittlung 03 Die Betreuungsstelle leistet sachgerechte Beratung und Information im Rahmen der Selbstvorsorge möglichst mit Abschluss einer Vollmacht oder Betreuungsverfügung
<b>Vermerke</b>	Die „bilanziellen Abschreibungen“ (Zeile 14) der Produkte des Jugendamtes werden zu einem speziellen Budget zusammengefasst. Die Aufwendungen folgender Rahmenvertragspositionen werden zu einem speziellen Budget zusammengefasst: 3134340 53180000, 3636101 53180100, 3636201 53180500, 3636301 53150600, 3636301 53150800, 3636301 53180200, 3636301 53180500, 3636301 53180600, 3636302 53180400, 3636303 53180000, 3636304 53180000, 3636505 53180000, 3636601 53180300, 3636701 53180000. Rückerstattungen/Rückflüsse aus den Rahmenverträgen, auch aus Vorjahren, sollen den Aufwands- und Auszahlungspositionen Rahmenverträgen wieder zur Verfügung gestellt werden.

## Kennzahlen

DEZ06

Dezernat 06

3134340

Betreuung nach dem Betreuungsgesetz

### Werte der Indikatoren

Kennzahlen	Bezeichnung	Ist-Zahlen	Plan-Zahlen	
		2014	2015	2016
A00001	Aufwandsdeckungsgrad (Prozent)	0,54	0,15	0,16
A00002	Verwaltungs/Betriebsaufwand je Einwohner (Euro)	1,31	1,14	0,92
A00003	Transferaufwand je Einwohner (Euro)	0,75	0,81	0,81
P00130	Quote Betreuungsvereine (Quote)	19,00	20,00	20,00
P00131	Quote Berufsbetreuer (Quote)	40,00	40,00	40,00
P00132	Quote Betreuungsstelle (Quote)	1,20	1,50	1,30
P00133	Gesamtzahl Betreuungen (Anzahl n)	7.177,00	6.700,00	7.000,00
P00134	Anteil der ehrenamtlichen Betreuungen (Quote)	40,20	38,50	38,70
P00135	Betreuungsanregungen im Jahr (Anzahl n)	1.431,00	1.500,00	1.500,00
P00136	Gerichtl. Betreuungsbeschlüsse (Anzahl n)	916,00	700,00	850,00
P00137	Anzahl Vollmachtsberatungen (Anzahl n)	612,00	500,00	500,00
P00138	Anzahl der Vollmachten / Betreuungsvfg. (Anzahl n)	517,00	600,00	500,00

# Erläuterungen

DEZ06

Dezernat 06

3134340

Betreuung nach dem Betreuungsgesetz

## Teilergebnisplan:

### **Erträge**

Zuwendungen und allgemeine Umlagen:

Zuwendungen für laufende Zwecke von übrigen Bereichen

Öffentlich-rechtliche Leistungsentgelte:

Verwaltungsgebühren

Sonstige ordentliche Erträge:

Andere sonstige ordentliche Erträge

### **Aufwendungen**

Personalaufwendungen:

Bezüge, Beihilfen, regelmäßige Entgelte sowie Leistungsentgelte für tariflich Beschäftigte, Beiträge zu den Versorgungskassen / Sozialversicherungen, Zuführungen zu den Personalrückstellungen, Beiträge an die Unfallkasse NRW für tariflich Beschäftigte  
Versorgungsaufwendungen sowie Beihilfen für städtische Versorgungsempfänger, Zuführungen zu den Personalrückstellungen  
Aufwendungen für sonstige Sachleistungen, Aufwendungen für sonstige Dienstleistungen, Unterhaltung des sonstigen beweglichen Vermögens

Versorgungsaufwendungen:

Aufwendungen für Sach- und Dienstleistungen:

Abschreibungen auf Sachanlagen und immaterielle Vermögensgegenstände, Sofortabschreibung geringwertige Wirtschaftsgüter

Bilanzielle Abschreibungen:

Transferaufwendungen:

Zuwendungen für laufende Zwecke an übrige Bereiche

Sonstige ordentliche Aufwendungen:

Besondere Aufwendungen für Beschäftigte, Geschäftsaufwendungen, Vorleistung und Weiterberechnung KAV-Beiträge, Fernspreckgebühren, Zeitschriften, Bücher, Fahrkosten ZENTRALAMT

Aufwendungen aus internen Leistungsbeziehungen:

Personalverwaltung Service, Interne Mieten und Betriebskostenvorauszahlungen, Amt 62 Service

## Teilfinanzplan - Übersicht der Investitionsmaßnahmen:

oberhalb der Maßnahmenwertgrenze:

---

unterhalb der Maßnahmenwertgrenze:

Beschaffungen

# Teilergebnisplan

DEZ06

Dezernat 06

3134340

Betreuung nach dem Betreuungsgesetz

Nr.	Bezeichnung	Jahresergebnis		Haushaltsansatz		Finanzplanzeitraum		
		2014	2015	2016	2017	2018	2019	
1	+ Steuern und ähnliche Abgaben	0,00	0	0	0	0	0	0
2	+ Zuwendungen und allgemeine Umlagen	80,00	94	94	94	94	94	94
3	+ Sonstige Transfererträge	0,00	0	0	0	0	0	0
4	+ Öffentlich-rechtliche Leistungsentgelte	5.430,00	1.600	1.600	1.600	1.600	1.600	1.600
5	+ Privatrechtliche Leistungsentgelte	0,00	0	0	0	0	0	0
6	+ Kostenerstattungen und Kostenumlagen	0,00	0	0	0	0	0	0
7	+ Sonstige ordentliche Erträge	1.228,72	4	4	4	4	4	4
8	+ Aktivierte Eigenleistungen	0,00	0	0	0	0	0	0
9	+ Bestandsveränderungen (+/-)	0,00	0	0	0	0	0	0
<b>10</b>	<b>= Ordentliche Erträge</b>	<b>6.738,72</b>	<b>1.698</b>	<b>1.698</b>	<b>1.698</b>	<b>1.698</b>	<b>1.698</b>	<b>1.698</b>
11	- Personalaufwendungen	-705.779,29	-636.516	-481.616	-458.716	-464.116	-469.816	-469.816
12	- Versorgungsaufwendungen	-61.464,30	-20.200	-53.900	-47.300	-48.200	-49.000	-49.000
13	- Aufwendungen für Sach- und Dienstleistungen	-3.260,84	-4.126	-3.987	-3.987	-3.987	-3.987	-3.987
14	- Bilanzielle Abschreibungen	-171,38	-304	-304	-304	-304	-304	-304
15	- Transferaufwendungen	-453.552,70	-480.744	-490.357	-500.163	-510.164	-510.164	-510.164
16	- Sonstige ordentliche Aufwendungen	-10.372,97	-9.811	-9.481	-9.481	-9.481	-9.481	-9.481
<b>17</b>	<b>= Ordentliche Aufwendungen</b>	<b>-1.234.601,48</b>	<b>-1.151.701</b>	<b>-1.039.645</b>	<b>-1.019.951</b>	<b>-1.036.252</b>	<b>-1.042.752</b>	<b>-1.042.752</b>
<b>18</b>	<b>= Ordentliches Ergebnis (Zeilen 10 und 17)</b>	<b>-1.227.862,76</b>	<b>-1.150.003</b>	<b>-1.037.947</b>	<b>-1.018.253</b>	<b>-1.034.554</b>	<b>-1.041.054</b>	<b>-1.041.054</b>
19	+ Finanzerträge	0,00	0	0	0	0	0	0
20	- Zinsen und sonstige Finanzaufwendungen	0,00	0	0	0	0	0	0
<b>21</b>	<b>= Finanzergebnis (Zeilen 19 und 20)</b>	<b>0,00</b>	<b>0</b>	<b>0</b>	<b>0</b>	<b>0</b>	<b>0</b>	<b>0</b>
<b>22</b>	<b>= Ergebnis der laufenden Verwaltungstätigkeit (Zeilen 18 und 21)</b>	<b>-1.227.862,76</b>	<b>-1.150.003</b>	<b>-1.037.947</b>	<b>-1.018.253</b>	<b>-1.034.554</b>	<b>-1.041.054</b>	<b>-1.041.054</b>
23	+ Außerordentliche Erträge	0,00	0	0	0	0	0	0
24	- Außerordentliche Aufwendungen	0,00	0	0	0	0	0	0
<b>25</b>	<b>= Außerordentliches Ergebnis (Zeilen 23 und 24)</b>	<b>0,00</b>	<b>0</b>	<b>0</b>	<b>0</b>	<b>0</b>	<b>0</b>	<b>0</b>
<b>26</b>	<b>= Ergebnis - vor Berücksichtigung der internen Leistungsbeziehungen - (Zeilen 22 und 25)</b>	<b>-1.227.862,76</b>	<b>-1.150.003</b>	<b>-1.037.947</b>	<b>-1.018.253</b>	<b>-1.034.554</b>	<b>-1.041.054</b>	<b>-1.041.054</b>
27	+ Erträge aus internen Leistungsbeziehungen	0,00	0	0	0	0	0	0
28	- Aufwendungen aus internen Leistungsbeziehungen	-6.696,19	-7.704	-7.704	-7.704	-7.704	-7.704	-7.704
<b>29</b>	<b>= Teilergebnis (Zeilen 26, 27 und 28)</b>	<b>-1.234.558,95</b>	<b>-1.157.707</b>	<b>-1.045.651</b>	<b>-1.025.957</b>	<b>-1.042.258</b>	<b>-1.048.758</b>	<b>-1.048.758</b>

# Teilfinanzplan

DEZ06

Dezernat 06

3134340

Betreuung nach dem Betreuungsgesetz

Nr.	Bezeichnung Investitionstätigkeiten	Jahresergebnis 2014	Haushaltsansatz		Verpflichtungs- ermächtigung	Finanzplanzeitraum		
			2015	2016		2017	2018	2019
1	+ Einzahlungen aus Zuwendungen für Investitionsmaßnahmen	0,00	0	0	0	0	0	0
2	+ Einzahlungen aus der Veräußerung von Sachanlagen	0,00	0	0	0	0	0	0
3	+ Einzahlungen aus der Veräußerung von Finanzanlagen	0,00	0	0	0	0	0	0
4	+ Einzahlungen aus Beiträgen u.ä. Entgelten	0,00	0	0	0	0	0	0
5	+ Sonstige Investitionseinzahlungen	0,00	0	0	0	0	0	0
<b>6</b>	<b>= Einzahlungen aus Investitionstätigkeit</b>	<b>0,00</b>	<b>0</b>	<b>0</b>	<b>0</b>	<b>0</b>	<b>0</b>	<b>0</b>
7	- Auszahlungen für den Erwerb von Grundstücken und Gebäuden	0,00	0	0	0	0	0	0
8	- Auszahlungen für Baumaßnahmen	0,00	0	0	0	0	0	0
9	- Auszahlungen für den Erwerb von beweglichem Anlagevermögen	0,00	-200	-200	-50	-200	-200	-200
10	- Auszahlungen für den Erwerb von Finanzanlagen	0,00	0	0	0	0	0	0
11	- Auszahlungen von aktivierbaren Zuwendungen	0,00	0	0	0	0	0	0
12	- Sonstige Investitionsauszahlungen	0,00	0	0	0	0	0	0
<b>13</b>	<b>= Auszahlungen aus Investitionstätigkeit</b>	<b>0,00</b>	<b>-200</b>	<b>-200</b>	<b>-50</b>	<b>-200</b>	<b>-200</b>	<b>-200</b>
<b>14</b>	<b>= Saldo aus Investitionstätigkeit Summe</b>	<b>0,00</b>	<b>-200</b>	<b>-200</b>	<b>-50</b>	<b>-200</b>	<b>-200</b>	<b>-200</b>

# Übersicht der Investitionsmaßnahmen

DEZ06

Dezernat 06

3134340

Betreuung nach dem Betreuungsgesetz

	Jahresergebnis	Haushaltsansatz		Verpflichtungs- ermächtigung	Finanzplanzeitraum			bisher bereitgestellt	Gesamtein- und -auszahlungen
	2014	2015	2016		2017	2018	2019		
<b>Maßnahmenwertgrenze 250.000 EUR</b>									
<b>unterhalb Wertgrenze:</b>									
<b>Einzahlungen aus Investitionstätigkeit</b>	<b>0,00</b>	<b>0</b>	<b>0</b>	<b>0</b>	<b>0</b>	<b>0</b>	<b>0</b>	<b>0</b>	<b>0</b>
Auszahlungen für den Erwerb von beweglichem Anlagevermögen	0,00	-200	-200	-50	-200	-200	-200	0	0
<b>Auszahlungen aus Investitionstätigkeit</b>	<b>0,00</b>	<b>-200</b>	<b>-200</b>	<b>-50</b>	<b>-200</b>	<b>-200</b>	<b>-200</b>	<b>0</b>	<b>0</b>
<b>Saldo aus Investitionstätigkeit</b>	<b>0,00</b>	<b>-200</b>	<b>-200</b>	<b>-50</b>	<b>-200</b>	<b>-200</b>	<b>-200</b>	<b>0</b>	<b>0</b>



## Produktbeschreibung

DEZ06

Dezernat 06

3135101

Sonstige Leistungen

<b>Org.-Einheit</b>	zust.: A 5000 Amt für soziale Sicherung und Integration bewirt.: A 5000 Amt für soziale Sicherung und Integration
<b>Verantwortlich</b>	Wienen, Hartmut
<b>Beschreibung</b>	<p>- Soweit Kinder, Jugendliche und junge Erwachsene Wohngeld oder den Kindergeldzuschlag erhalten, haben sie Anspruch auf Leistungen für Bildung und Teilhabe. Neben einem regelmäßigen Zuschuss zur Beschaffung von Schulmaterialien können Kosten für gesellschaftliche Teilhabe (Sport, Musik, Kultur), Ausflüge, Mittagsverpflegung, Schülerbeförderung sowie Lernförderung übernommen werden (Leistung 01).</p> <p>Als gesamtstädtisches Angebot gibt die Landeshauptstadt Düsseldorf einen Vergünstigungsausweis (Düssel-Pass) für Personen mit geringem Einkommen, die das 15. Lebensjahr vollendet haben, heraus. Die Vergünstigungsanbieter (städtische Ämter, Institute, Tochtergesellschaften und externe Partner) entscheiden eigenverantwortlich über Vergünstigungen, deren Finanzierung und entsprechende Öffentlichkeitsarbeit. Im Rahmen seiner operativen Produktverantwortung koordiniert das Amt für soziale Sicherung und Integration vorrangig den Prozess der Feststellung des Anspruchs auf Ausgabe eines Düssel-Passes, die Produktion der Pässe in Kooperation mit einem externen Unternehmen sowie den Versand (Leistung 02).</p> <p>- Zweckgebundene finanzielle Unterstützung humanitär-karitativer Projekte, Veranstaltungen, Maßnahmen und Individualhilfen (Leistung 03)</p> <p>- Koordination durch die Caritas Freiwilligenagentur Impuls, Diakonie „Mach mit“ Freiwilligenarbeit sowie die Informations- und Kontaktstelle „Bürgerliches Engagement“ der Arbeiterwohlfahrt (AWO) und Förderung der Ehrenamtlichkeitsarbeit, beispielsweise durch die Verleihung des Martinstars oder der Veranstaltung des Sommerfestes (Leistung 04)</p> <p>- Personen, die zum freiwilligen Wehrdienst oder zur Ableistung einer Wehrübung einberufen werden, erhalten für sich und ihre Familienangehörigen Leistungen zur Sicherung des Lebensbedarfes nach Maßgabe des Unterhaltssicherungsgesetzes. Diese werden direkt aus dem Bundeshaushalt finanziert und belasten daher nicht den kommunalen Haushalt (Leistung 05). Die Bearbeitungszuständigkeit für die Aufgaben der Unterhaltssicherung wird mit Inkrafttreten des novellierten Unterhaltssicherungsgesetzes zum 01.11.2015 von den Bundesländern auf das Bundesamt für das Personalmanagement der Bundeswehr übergehen. Die bisher zuständigen Stellen bleiben für eine Übergangszeit für Abwicklungsaufgaben (z.B. anhängige Rückforderungsverfahren) auch über den 01.11.2015 hinaus zuständig.</p> <p>- Im Rahmen der Restabwicklung sind sämtliche offene Leistungsansprüche nach dem BSHG in der bis zum 31.12.2004 gültigen Fassung für alle leistungsberechtigten Personen zu erbringen (z. B. nach Abschluss eines Widerspruchsverfahrens), sowie sämtliche Ansprüche der Landeshauptstadt Düsseldorf gegen Dritte geltend zu machen und zu realisieren (Leistung 06)</p>
<b>Leistungen</b>	01 Leistungen für Bildung und Teilhabe 02 Düssel-Pass 03 Spenden / Stiftungen 04 Ehrenamtlichkeitsarbeit 05 Unterhaltssicherung 06 Restabwicklung sozialer Leistungen
<b>Auftr.Grundl.</b>	§ 6b BKGG (Bildung und Teilhabe); Ratsbeschluss vom 28.04.2005 (02), erklärter Wille des Spenders/Stiftungs-/Nachlassgebers; ggf. Satzung oder Testament (03); § 52 Abgabenordnung (03); USG (05), BSHG (06), Rahmenvertrag zur Sicherung sozialer Dienste und Aufgaben (04)
<b>Zielgruppen</b>	01 In Düsseldorf wohnende Kinder, Jugendliche und junge Erwachsene im Bezug von Wohngeld oder Kinderzuschlag (Leistung 01) 02 Bedürftige, in Düsseldorf lebende Personen (Leistung 02 - 03) 03 freiwillig Wehrdienstleistende, Wehrübende, Bundesfreiwilligendienstleistende und deren Angehörige (Leistung 05) 04 Personen, die ehemals Leistungen nach dem BSHG bezogen haben, sowie am Verfahren Beteiligte Dritte, wie beispielsweise andere Sozialleistungsträger (Leistung 06)
<b>Produktziele</b>	01 Ausgabe des Passes an alle Berechtigten (Leistung 02) 02 Sicherstellung des häuslichen Umfeldes während der Dienstzeit (Leistung 05)
<b>Vermerke</b>	Mehrerträge aus Zuwendungen für die Scheurenberg-Stiftung (41470100) können für Mehraufwendungen bei Zuwendungen für laufende Zwecke an übrige Bereiche - Stiftung Scheurenberg (53182400) verwendet werden. Die Erträge und Aufwendungen der Produkte des Amtes 50, die nicht bereits durch entsprechende Haushaltsvermerke einem generellen oder anderen speziellen Budget zugeordnet sind, werden zu einem Budget zusammengefasst.

## Kennzahlen

DEZ06

Dezernat 06

3135101

Sonstige Leistungen

---

### Werte der Indikatoren

Kennzahlen	Bezeichnung	Ist-Zahlen	Plan-Zahlen	
		2014	2015	2016
A00001	Aufwandsdeckungsgrad (Prozent)	11,77	8,69	6,83
A00002	Verwaltungs/Betriebsaufwand je Einwohner (Euro)	6,03	2,80	2,86
A00003	Transferaufwand je Einwohner (Euro)	5,20	2,98	3,22
L00147	Anzahl der ausgegebenen Düsseldorfspässe (Anzahl n)	0,00	37.500,00	67.000,00

## Erläuterungen

DEZ06

Dezernat 06

3135101

Sonstige Leistungen

### Teilergebnisplan:

#### Erträge

Zuwendungen und allgemeine Umlagen:

Zuwendungen für laufende Zwecke von privaten Unternehmen und übrigen Bereichen

Sonstige Transfererträge:

- Stiftung Scheurenberg

Ersatz von sozialen Leistungen außerhalb von Einrichtungen

Ersatz von sozialen Leistungen in Einrichtungen

Privatrechtliche Leistungsentgelte:

Sonstige privatrechtliche Leistungsentgelte

Sonstige ordentliche Erträge:

Andere sonstige ordentliche Erträge

#### Aufwendungen

Personalaufwendungen:

Bezüge, Beihilfen, regelmäßige Entgelte sowie Leistungsentgelte für tariflich Beschäftigte, Beiträge zu den Versorgungskassen / Sozialversicherungen, Zuführungen zu den Personalrückstellungen

Versorgungsaufwendungen:

Versorgungsaufwendungen sowie Beihilfen für städtische Versorgungsempfänger, Zuführungen zu den Personalrückstellungen

Aufwendungen für Sach- und Dienstleistungen:

Aufwendungen für sonstige Dienstleistungen

Erstattungen für Aufwendungen von Dritten aus laufender Verwaltungstätigkeit an Gemeinden und GV

Bilanzielle Abschreibungen:

Abschreibungen auf Sachanlagen und immaterielle Vermögensgegenstände

Transferaufwendungen:

Zuwendungen für laufende Zwecke an übrige Bereiche

- Stiftung Scheurenberg

Soziale Leistungen an natürliche Personen außerhalb von Einrichtungen

- Leistungen für Bildung und Teilhabe

- mehrtägige Fahrten

- Lernförderung

- Mittagsverpflegung in Schulen und Kindertagesstätten

- Freizeiten und Unterricht in künstlerischen Fächern

- Schulbedarf

- Eintägige Ausflüge

- Schülerbeförderung

Sonstige soziale Leistungen

- Verwendung von Spenden zu wohltätigen Zwecken

Sonstige ordentliche Aufwendungen:

Geschäftsaufwendungen, Vorleistung und Weiterberechnung der Beiträge an den Kommunalen Arbeitgeberverband (KAV), Fernspreckgebühren, Bücher, Zeitschriften, etc., Wertveränderung Umlaufvermögen

Aufwendungen aus internen Leistungsbeziehungen:

Aufwendungen für interne Mieten und Betriebskosten, Personalverwaltung Service, ILV Amt 62 Service und ILV Amt 68 Deko-Leistungen

### Teilfinanzplan - Übersicht der Investitionsmaßnahmen:

oberhalb der Maßnahmenwertgrenze:

---

unterhalb der Maßnahmenwertgrenze:

---

# Teilergebnisplan

DEZ06

Dezernat 06

3135101

Sonstige Leistungen

Nr.	Bezeichnung	Jahresergebnis	Haushaltsansatz		Finanzplanzeitraum		
		2014	2015	2016	2017	2018	2019
1	+ Steuern und ähnliche Abgaben	0,00	0	0	0	0	0
2	+ Zuwendungen und allgemeine Umlagen	79.892,21	5	5	5	5	5
3	+ Sonstige Transfererträge	596.980,79	300.001	250.001	250.001	210.001	210.001
4	+ Öffentlich-rechtliche Leistungsentgelte	0,00	0	0	0	0	0
5	+ Privatrechtliche Leistungsentgelte	0,00	49	49	49	49	49
6	+ Kostenerstattungen und Kostenumlagen	111.309,42	0	0	0	0	0
7	+ Sonstige ordentliche Erträge	9.918,27	1	0	0	0	0
8	+ Aktivierte Eigenleistungen	0,00	0	0	0	0	0
9	+ Bestandsveränderungen (+/-)	0,00	0	0	0	0	0
<b>10</b>	<b>= Ordentliche Erträge</b>	<b>798.100,69</b>	<b>300.056</b>	<b>250.055</b>	<b>250.055</b>	<b>210.055</b>	<b>210.055</b>
11	- Personalaufwendungen	-1.404.392,86	-1.011.576	-1.139.576	-1.091.376	-1.104.376	-1.122.076
12	- Versorgungsaufwendungen	-231.618,92	-122.600	-155.900	-144.100	-146.700	-152.400
13	- Aufwendungen für Sach- und Dienstleistungen	-23.982,67	-55.764	-1.704	-1.704	-1.704	-1.704
14	- Bilanzielle Abschreibungen	-1.873,04	-3.061	-3.081	-3.098	-3.098	-3.098
15	- Transferaufwendungen	-3.137.236,07	-1.778.985	-1.939.664	-1.944.438	-1.949.306	-1.949.306
16	- Sonstige ordentliche Aufwendungen	-1.764.578,49	-265.606	-207.381	-207.381	-177.381	-177.381
<b>17</b>	<b>= Ordentliche Aufwendungen</b>	<b>-6.563.682,05</b>	<b>-3.237.592</b>	<b>-3.447.306</b>	<b>-3.392.097</b>	<b>-3.382.565</b>	<b>-3.405.965</b>
<b>18</b>	<b>= Ordentliches Ergebnis (Zeilen 10 und 17)</b>	<b>-5.765.581,36</b>	<b>-2.937.536</b>	<b>-3.197.251</b>	<b>-3.142.042</b>	<b>-3.172.510</b>	<b>-3.195.910</b>
19	+ Finanzerträge	-147,43	0	0	0	0	0
20	- Zinsen und sonstige Finanzaufwendungen	0,00	0	0	0	0	0
<b>21</b>	<b>= Finanzergebnis (Zeilen 19 und 20)</b>	<b>-147,43</b>	<b>0</b>	<b>0</b>	<b>0</b>	<b>0</b>	<b>0</b>
<b>22</b>	<b>= Ergebnis der laufenden Verwaltungstätigkeit (Zeilen 18 und 21)</b>	<b>-5.765.728,79</b>	<b>-2.937.536</b>	<b>-3.197.251</b>	<b>-3.142.042</b>	<b>-3.172.510</b>	<b>-3.195.910</b>
23	+ Außerordentliche Erträge	0,00	0	0	0	0	0
24	- Außerordentliche Aufwendungen	0,00	0	0	0	0	0
<b>25</b>	<b>= Außerordentliches Ergebnis (Zeilen 23 und 24)</b>	<b>0,00</b>	<b>0</b>	<b>0</b>	<b>0</b>	<b>0</b>	<b>0</b>
<b>26</b>	<b>= Ergebnis - vor Berücksichtigung der internen Leistungsbeziehungen - (Zeilen 22 und 25)</b>	<b>-5.765.728,79</b>	<b>-2.937.536</b>	<b>-3.197.251</b>	<b>-3.142.042</b>	<b>-3.172.510</b>	<b>-3.195.910</b>
27	+ Erträge aus internen Leistungsbeziehungen	0,00	0	0	0	0	0
28	- Aufwendungen aus internen Leistungsbeziehungen	-209.846,24	-216.026	-216.026	-216.026	-216.026	-216.026
<b>29</b>	<b>= Teilergebnis (Zeilen 26, 27 und 28)</b>	<b>-5.975.575,03</b>	<b>-3.153.562</b>	<b>-3.413.277</b>	<b>-3.358.068</b>	<b>-3.388.536</b>	<b>-3.411.936</b>



## Produktbeschreibung

DEZ06  
3135102

Dezernat 06  
Integration von Menschen mit Migrationshintergrund

---

<b>Org.-Einheit</b>	zust.: A 5000 Amt für soziale Sicherung und Integration bewirt.: A 5000 Amt für soziale Sicherung und Integration
<b>Verantwortlich</b>	Wienen, Hartmut
<b>Beschreibung</b>	<p>Die Kommunalstelle für Integration und Bildung (KIB) hat vorrangig den Auftrag, durch Koordinierungs-, Beratungs- und Unterstützungsleistungen Einrichtungen des Regelsystems (Kindertageseinrichtungen, Schulen etc.) in der Kommune im Hinblick auf die Integration von Menschen mit Migrationshintergrund zu sensibilisieren und zu qualifizieren.</p> <p>Die KIB bestimmt jeweils für zwei Jahre Handlungsschwerpunkte in den Bereichen "Integration durch Bildung" und "Integration als Querschnittsaufgabe." Im Handlungsfeld "Integration durch Bildung" entwickelt die KIB unterstützende Angebote entlang der Bildungskette - von der frühen Förderung über die Elementarerziehung, die Schule bis hin zum Übergang von der Schule zu Studium und Beruf. Hierzu zählen Konzepte, Programme sowie Fortbildungen zu den Themen interkulturelle Erziehung, Sprachbildung und Zusammenarbeit mit Eltern. Des Weiteren berät die KIB alle schulpflichtigen Kinder und Jugendlichen, die ohne ausreichende Deutschkenntnisse aus dem Ausland nach Düsseldorf einreisen und weist sie in Kooperation mit dem Schulamt einer ihren Voraussetzungen entsprechenden Schule zu.</p> <p>Im Rahmen der "Integration als Querschnittsaufgabe" regt die Kommunalstelle verwaltungsintern andere Ämter und Institute zur Umsetzung der Zielsetzungen des gesamtstädtischen Integrationskonzeptes an und berät diese fachlich. Außerdem werden durch Beratung und finanzielle Förderung von Trägern integrative Angebote für Migranten und Migrantinnen realisiert. Hierzu arbeitet der Bereich "Integration als Querschnittsaufgabe" mit den vom Integrationsausschuss als förderfähig anerkannten Migrantenselbstorganisationen sowie den Wohlfahrtsverbänden zusammen. Die Projektanträge der Migrantenselbstorganisationen werden unter Einbindung einer Kommission des Integrationsrates (IntRa) durch diesen beschlossen.</p> <p>Mit den Trägern der freien Wohlfahrtspflege wurden Produkt- und Aufgabenbeschreibungen erarbeitet, welche Bestandteil des Rahmenvertrages zur Sicherung von sozialen Diensten sind.</p>
<b>Leistungen</b>	<ol style="list-style-type: none"><li>01 Förderung von Migrantenselbstorganisationen</li><li>02 Beratung und Vermittlung von Beratung durch die Wohlfahrtsverbände</li><li>03 Initiierung und Förderung von Kooperationen, Aufbau von Netzwerken</li><li>04 Initiierung und Durchführung von (schulübergreifenden) Projekten</li><li>05 Beteiligung an der Einrichtung von Förderklassen für Seiteneinsteigerinnen und Seiteneinsteiger</li><li>06 Fortbildung und Referentenvermittlung</li></ol>
<b>Auftr.Grundl.</b>	Gesamtstädtisches Integrationskonzept, Runderlass des Ministeriums für Schule und Weiterbildung (MSW) und des Ministeriums für Arbeit, Integration und Soziales (MAIS) vom 25.06.2012
<b>Zielgruppen</b>	<ol style="list-style-type: none"><li>01 Migrantinnen und Migranten mit sozialen, kulturellen, ökonomischen Integrationsschwierigkeiten sowie Kinder und Jugendliche mit Migrationshintergrund und deren Eltern</li><li>02 Multiplikatoren im außer-, vorschulischen, schulischen und berufsbildenden Bereich</li><li>03 Institutionen im außer-, vorschulischen, schulischen und berufsbildenden Bereich</li><li>04 Migrantenselbstorganisationen</li></ol>
<b>Produktziele</b>	<ol style="list-style-type: none"><li>01 Zuwanderinnen und Zuwanderer haben gleichberechtigten Zugang zum Arbeitsmarkt und Bildungswesen, bestreiten ihren Lebensunterhalt aus eigenen Mitteln, können in der deutschen Sprache kommunizieren, beteiligen sich an gesellschaftlichen Gestaltungsprozessen und haben gleiche Zugangschancen zum Bildungswesen</li><li>02 Im Bereich der Seiteneinsteigerförderung erhalten alle erfassten zugezogenen Schülerinnen und Schüler eine passgenaue Beratung</li><li>03 Alle bestehenden Beratungsangebote für Seiteneinsteiger werden überprüft und bedarfsgerecht vernetzt</li><li>04 Je Schulhalbjahr wird mindestens ein schulstufenbezogenes Forum für Seiteneinsteiger-Lehrkräfte durchgeführt</li><li>05 Im kommenden Schuljahr werden 35 Gruppen aus den Eltern-Angeboten entlang der Bildungskette stattfinden</li><li>06 Im kommenden Schuljahr werden 35 Qualifizierungsangebote für pädagogische und soziale Fachkräfte entlang der Bildungskette stattfinden</li></ol>

## Produktbeschreibung

DEZ06

Dezernat 06

3135102

**Integration von Menschen mit Migrationshintergrund**

---

**Vermerke**

Aufwendungen i.H.v. 20.000 EUR bedürfen der Zustimmung des zuständigen Fachausschusses (PSK 53181800).

30.000 EUR sind zweckgebunden für den Sprachführerschein und 5.000 EUR für die Migrantenberatung.

Die Erträge und Aufwendungen der Produkte des Amtes 50, die nicht bereits durch entsprechende Haushaltsvermerke einem generellen oder anderen speziellen Budget zugeordnet sind, werden zu einem Budget zusammengefasst.

Vor Verwendung der Mittel für die Umsetzung des gesamtstädtischen, ämterübergreifenden Handlungskonzepts zur Aufnahme, Unterbringung und Betreuung von Asylbewerberinnen und Asylbewerbern und Flüchtlingen der Landeshauptstadt Düsseldorf ist die Entscheidung des Fachausschusses herbeizuführen.

Die Auszahlungen der Investitionstätigkeiten in den Übersichten der Investitionsmaßnahmen ober- und unterhalb der Maßnahmenwertgrenze werden innerhalb der Produkte des Amtes 50 zu einem speziellen Budget zusammengefasst.

## Kennzahlen

DEZ06

Dezernat 06

3135102

Integrat v Menschen m MigratHintergrund

### Werte der Indikatoren

Kennzahlen	Bezeichnung	Ist-Zahlen	Plan-Zahlen	
		2014	2015	2016
A00001	Aufwandsdeckungsgrad (Prozent)	12,68	10,04	7,75
A00002	Verwaltungs/Betriebsaufwand je Einwohner (Euro)	1,33	1,41	1,18
A00003	Transferaufwand je Einwohner (Euro)	1,14	1,42	2,45
P00307	Ant d nicht-dtschen SGB II-Bez (Prozent)	0,00	34,00	35,00
P00308	Ant d nicht-dt arbeitsföh SGB II-Bezieh (Prozent)	0,00	38,00	36,00
P00309	Anz Ddorf Schül AuslStatus je päd FK KIB (Anzahl n)	0,00	3.094,00	2.475,00
P00310	Anz Ddorf Schül je päd Fachkr i d KIB (Anzahl n)	0,00	22.028,00	17.622,00
P00311	Anzahl der Foren (Anzahl n)	0,00	4,00	4,00
P00312	Anz Grupp a d Eltern-Angeb ent BildKette (Anzahl n)	0,00	35,00	35,00
P00313	Anzahl der Qualifizierungsangebote (Anzahl n)	0,00	35,00	35,00
P00338	Quote der beratenen Seiteneinsteiger (Prozent)	0,00	75,00	75,00
P00339	Quote der geprüften SE-Beratungsangebote (Prozent)	0,00	75,00	0,00



# Erläuterungen

DEZ06

Dezernat 06

3135102

Integrat v Menschen m MigratHintergrund

## Teilergebnisplan:

### Erträge

Zuwendungen und allgemeine Umlagen:

Zuwendungen für laufende Zwecke vom Land und übrigen Bereichen

Privatrechtliche Leistungsentgelte:

Sonstige privatrechtliche Leistungsentgelte

### Aufwendungen

Personalaufwendungen:

Bezüge, Beihilfen, regelmäßige Entgelte sowie Leistungsentgelte für tariflich Beschäftigte, Beiträge zu den Versorgungskassen / Sozialversicherungen, Zuführungen zu den Personalrückstellungen

Versorgungsaufwendungen:

Versorgungsaufwendungen sowie Beihilfen für städtische Versorgungsempfänger, Zuführungen zu den Personalrückstellungen

Aufwendungen für Sach- und Dienstleistungen:

Aufwendungen für sonstige Sachleistungen

Bilanzielle Abschreibungen:

Abschreibungen auf Sachanlagen und immaterielle Vermögensgegenstände

Transferaufwendungen:

Zuwendungen für laufende Zwecke an übrige Bereiche

- Arbeiterwohlfahrt Düsseldorf e. V. (AWO)

- Förderung von verschiedenen Ausländervereinen
- Förderung der Integrationsarbeit der Verbände

Caritasverband Düsseldorf e. V.

Deutsches Rotes Kreuz Düsseldorf e. V.

Diakonie Düsseldorf

Jüdische Gemeinde Düsseldorf

Interkulturelles Migrantinnenzentrum

- Umsetzung der städtischen Integrationsarbeit

- Sonstige soziale Leistungen

Sonstige ordentliche Aufwendungen:

Ehrenamtliche und sonstige Tätigkeit, Geschäftsaufwendungen, Vorleistung und Weiterberechnung der Beiträge an den Kommunalen Arbeitgeberverband (KAV), Fernsprechggebühren, Bücher, Zeitschriften, etc.

Aufwendungen aus internen Leistungsbeziehungen:

Aufwendungen aus Internen Mieten und Betriebskosten, Personalverwaltung Service, ILV Amt 62 Service und ILV Amt 68 Deko-Leistungen

## Teilfinanzplan - Übersicht der Investitionsmaßnahmen:

oberhalb der Maßnahmenwertgrenze:

---

unterhalb der Maßnahmenwertgrenze:

Erwerb von sonstigen Sachanlagen

# Teilergebnisplan

DEZ06

Dezernat 06

3135102

Integrat v Menschen m MigratHintergrund

Nr.	Bezeichnung	Jahresergebnis		Haushaltsansatz		Finanzplanzeitraum		
		2014	2015	2016	2017	2018	2019	
1	+ Steuern und ähnliche Abgaben	0,00	0	0	0	0	0	0
2	+ Zuwendungen und allgemeine Umlagen	169.161,36	170.003	170.003	170.003	170.003	170.003	170.003
3	+ Sonstige Transfererträge	0,00	0	0	0	0	0	0
4	+ Öffentlich-rechtliche Leistungsentgelte	0,00	0	0	0	0	0	0
5	+ Privatrechtliche Leistungsentgelte	0,00	5	5	5	5	5	5
6	+ Kostenerstattungen und Kostenumlagen	0,00	0	0	0	0	0	0
7	+ Sonstige ordentliche Erträge	19.956,06	0	0	0	0	0	0
8	+ Aktivierte Eigenleistungen	0,00	0	0	0	0	0	0
9	+ Bestandsveränderungen (+/-)	0,00	0	0	0	0	0	0
<b>10</b>	<b>= Ordentliche Erträge</b>	<b>189.117,42</b>	<b>170.008</b>	<b>170.008</b>	<b>170.008</b>	<b>170.008</b>	<b>170.008</b>	<b>170.008</b>
11	- Personalaufwendungen	-581.358,29	-506.793	-536.993	-516.593	-522.593	-530.693	-530.693
12	- Versorgungsaufwendungen	-74.386,72	-49.900	-59.700	-53.600	-54.600	-57.000	-57.000
13	- Aufwendungen für Sach- und Dienstleistungen	-55.943,04	-157.306	-7.817	-7.817	-7.817	-7.817	-7.817
14	- Bilanzielle Abschreibungen	-435,82	-932	-934	-936	-936	-936	-936
15	- Transferaufwendungen	-688.137,95	-849.535	-1.480.026	-740.727	-751.641	-751.641	-751.641
16	- Sonstige ordentliche Aufwendungen	-29.173,35	-67.509	-45.909	-45.909	-45.909	-45.909	-45.909
<b>17</b>	<b>= Ordentliche Aufwendungen</b>	<b>-1.429.435,17</b>	<b>-1.631.975</b>	<b>-2.131.379</b>	<b>-1.365.582</b>	<b>-1.383.496</b>	<b>-1.393.996</b>	<b>-1.393.996</b>
<b>18</b>	<b>= Ordentliches Ergebnis (Zeilen 10 und 17)</b>	<b>-1.240.317,75</b>	<b>-1.461.967</b>	<b>-1.961.371</b>	<b>-1.195.574</b>	<b>-1.213.488</b>	<b>-1.223.988</b>	<b>-1.223.988</b>
19	+ Finanzerträge	0,00	0	0	0	0	0	0
20	- Zinsen und sonstige Finanzaufwendungen	0,00	0	0	0	0	0	0
<b>21</b>	<b>= Finanzergebnis (Zeilen 19 und 20)</b>	<b>0,00</b>	<b>0</b>	<b>0</b>	<b>0</b>	<b>0</b>	<b>0</b>	<b>0</b>
<b>22</b>	<b>= Ergebnis der laufenden Verwaltungstätigkeit (Zeilen 18 und 21)</b>	<b>-1.240.317,75</b>	<b>-1.461.967</b>	<b>-1.961.371</b>	<b>-1.195.574</b>	<b>-1.213.488</b>	<b>-1.223.988</b>	<b>-1.223.988</b>
23	+ Außerordentliche Erträge	0,00	0	0	0	0	0	0
24	- Außerordentliche Aufwendungen	0,00	0	0	0	0	0	0
<b>25</b>	<b>= Außerordentliches Ergebnis (Zeilen 23 und 24)</b>	<b>0,00</b>	<b>0</b>	<b>0</b>	<b>0</b>	<b>0</b>	<b>0</b>	<b>0</b>
<b>26</b>	<b>= Ergebnis - vor Berücksichtigung der internen Leistungsbeziehungen - (Zeilen 22 und 25)</b>	<b>-1.240.317,75</b>	<b>-1.461.967</b>	<b>-1.961.371</b>	<b>-1.195.574</b>	<b>-1.213.488</b>	<b>-1.223.988</b>	<b>-1.223.988</b>
27	+ Erträge aus internen Leistungsbeziehungen	0,00	0	0	0	0	0	0
28	- Aufwendungen aus internen Leistungsbeziehungen	-61.976,75	-61.770	-61.770	-61.770	-61.770	-61.770	-61.770
<b>29</b>	<b>= Teilergebnis (Zeilen 26, 27 und 28)</b>	<b>-1.302.294,50</b>	<b>-1.523.737</b>	<b>-2.023.141</b>	<b>-1.257.344</b>	<b>-1.275.258</b>	<b>-1.285.758</b>	<b>-1.285.758</b>

# Teilfinanzplan

DEZ06

Dezernat 06

3135102

Integrat v Menschen m MigratHintergrund

Nr.	Bezeichnung Investitionstätigkeiten	Jahresergebnis 2014	Haushaltsansatz		Verpflichtungs- ermächtigung	Finanzplanzeitraum		
			2015	2016		2017	2018	2019
1	+ Einzahlungen aus Zuwendungen für Investitionsmaßnahmen	0,00	0	0	0	0	0	0
2	+ Einzahlungen aus der Veräußerung von Sachanlagen	0,00	0	0	0	0	0	0
3	+ Einzahlungen aus der Veräußerung von Finanzanlagen	0,00	0	0	0	0	0	0
4	+ Einzahlungen aus Beiträgen u.ä. Entgelten	0,00	0	0	0	0	0	0
5	+ Sonstige Investitionseinzahlungen	0,00	0	0	0	0	0	0
<b>6</b>	<b>= Einzahlungen aus Investitionstätigkeit</b>	<b>0,00</b>	<b>0</b>	<b>0</b>	<b>0</b>	<b>0</b>	<b>0</b>	<b>0</b>
7	- Auszahlungen für den Erwerb von Grundstücken und Gebäuden	0,00	0	0	0	0	0	0
8	- Auszahlungen für Baumaßnahmen	0,00	0	0	0	0	0	0
9	- Auszahlungen für den Erwerb von beweglichem Anlagevermögen	-311,88	-400	-400	-100	-400	-400	-400
10	- Auszahlungen für den Erwerb von Finanzanlagen	0,00	0	0	0	0	0	0
11	- Auszahlungen von aktivierbaren Zuwendungen	0,00	0	0	0	0	0	0
12	- Sonstige Investitionsauszahlungen	0,00	0	0	0	0	0	0
<b>13</b>	<b>= Auszahlungen aus Investitionstätigkeit</b>	<b>-311,88</b>	<b>-400</b>	<b>-400</b>	<b>-100</b>	<b>-400</b>	<b>-400</b>	<b>-400</b>
<b>14</b>	<b>= Saldo aus Investitionstätigkeit Summe</b>	<b>-311,88</b>	<b>-400</b>	<b>-400</b>	<b>-100</b>	<b>-400</b>	<b>-400</b>	<b>-400</b>

# Übersicht der Investitionsmaßnahmen

DEZ06

Dezernat 06

3135102

Integrat v Menschen m MigratHintergrund

	Jahresergebnis	Haushaltsansatz		Verpflichtungs- ermächtigung	Finanzplanzeitraum			bisher bereitgestellt	Gesamtein- und -auszahlungen
	2014	2015	2016		2017	2018	2019		
<b>Maßnahmenwertgrenze 250.000 EUR</b>									
<b>unterhalb Wertgrenze:</b>									
<b>Einzahlungen aus Investitionstätigkeit</b>	<b>0,00</b>	<b>0</b>	<b>0</b>	<b>0</b>	<b>0</b>	<b>0</b>	<b>0</b>	<b>0</b>	<b>0</b>
Auszahlungen für den Erwerb von beweglichem Anlagevermögen	-311,88	-400	-400	-100	-400	-400	-400	0	0
<b>Auszahlungen aus Investitionstätigkeit</b>	<b>-311,88</b>	<b>-400</b>	<b>-400</b>	<b>-100</b>	<b>-400</b>	<b>-400</b>	<b>-400</b>	<b>0</b>	<b>0</b>
<b>Saldo aus Investitionstätigkeit</b>	<b>-311,88</b>	<b>-400</b>	<b>-400</b>	<b>-100</b>	<b>-400</b>	<b>-400</b>	<b>-400</b>	<b>0</b>	<b>0</b>

## Produktbeschreibung

DEZ06

Dezernat 06

3135120

Subjektbezogene Leistungen für Wohnraum

---

<b>Org.-Einheit</b>	zust.: A 6400 Amt für Wohnungswesen bewirt.: A 6400 Amt für Wohnungswesen
<b>Verantwortlich</b>	Nowatius, Thomas
<b>Beschreibung</b>	Bearbeitung von Anträgen auf allgemeines und spezielles Wohngeld
<b>Leistungen</b>	01 Wohngeld
<b>Auftr.Grundl.</b>	Wohngeldgesetz (WoGG); Wohngeldverwaltungsvorschrift (WoGVwV), Wohngeldverordnung (WoGV), Sozialgesetzbuch (SGB I, SGB X), Verwaltungsvollstreckungsgesetz NRW
<b>Zielgruppen</b>	Mieterinnen und Mieter Haus- oder Wohnungseigentümerinnen und -eigentümer, soweit sie ihr Eigentum selbst bewohnen
<b>Produktziele</b>	01 Sicherung angemessenen und familiengerechten Wohnens durch Gewährung eines Zuschusses zu den Aufwendungen für Wohnraum
<b>Vermerke</b>	Die Erträge und Aufwendungen aller Produkte des Amtes 64, die nicht bereits durch entsprechende Vermerke einem generellen oder speziellen Budget zugeordnet sind, werden zu einem speziellen Budget zusammengefasst. Die Einzahlungen und Auszahlungen aller Produkte des Amtes 64, die nicht bereits durch entsprechende Vermerke einem generellen oder speziellen Budget zugeordnet sind, werden zu einem speziellen Budget zusammengefasst. Die Einzahlungen und Auszahlungen der Investitionstätigkeiten in den Übersichten der Investitionsmaßnahmen ober- und unterhalb der Wertgrenze von 250.000 EUR werden für die Produkte des Amtes 64 zu einem speziellen Budget zusammengefasst, sofern sie nicht bereits durch entsprechende Vermerke einem generellen oder speziellen Budget zugeordnet sind.

## Kennzahlen

DEZ06

Dezernat 06

3135120

Subjektbezogene Leistungen für Wohnraum

---

### Werte der Indikatoren

Kennzahlen	Bezeichnung	Ist-Zahlen	Plan-Zahlen	
		2014	2015	2016
A00001	Aufwandsdeckungsgrad (Prozent)	0,22	0,29	0,27
A00002	Verwaltungs/Betriebsaufwand je Einwohner (Euro)	4,86	4,57	4,84
L00148	Wohngeldempfänger (Anzahl n)	8.655,00	10.000,00	12.500,00
L00149	Wohngeldberechnungen (Anzahl n)	19.976,00	22.000,00	25.000,00

## Erläuterungen

DEZ06

Dezernat 06

3135120

Subjektbezogene Leistungen für Wohnraum

### Teilergebnisplan:

#### Erträge

Sonstige ordentliche Erträge:

Bußgelder gem. § 37 Wohngeldgesetz, Zwangsgelder durch Durchsetzung von Auskunftspflichten nach § 23 Wohngeldgesetz

#### Aufwendungen

Personalaufwendungen:

Bezüge, Beihilfen, regelmäßige Entgelte sowie Leistungsentgelte für tariflich Beschäftigte, Beiträge zu den Versorgungskassen / Sozialversicherungen, Zuführungen zu den Personalrückstellungen, Beiträge zu der Unfallkasse NRW

Versorgungsaufwendungen:

Versorgungsaufwendungen sowie Beihilfen für städtische Versorgungsempfänger, Zuführungen zu den Personalrückstellungen

Aufwendungen für Sach- und Dienstleistungen:

Unterhaltung des sonstigen unbeweglichen Vermögens, Aufwendungen für sonstige Sach- und Dienstleistungen

Bilanzielle Abschreibungen:

Abschreibungen auf Sachanlagen und immaterielle Vermögensgegenstände

Sonstige ordentliche Aufwendungen:

Geschäftsaufwendungen: Vorleistung und Weiterberechnung KAV-Beiträge, Fernspreckgebühren

Aufwendungen aus internen Leistungsbeziehungen:

ILV Amt 10 Personalverwaltung / Service, ILV Miete/BK, ILV Serviceleistungen Amt 62

### Teilfinanzplan - Übersicht der Investitionsmaßnahmen:

oberhalb der Maßnahmenwertgrenze:

---

unterhalb der Maßnahmenwertgrenze:

**790000388 - Beschaffungen**

# Teilergebnisplan

DEZ06

Dezernat 06

3135120

Subjektbezogene Leistungen für Wohnraum

Nr.	Bezeichnung	Jahresergebnis			Haushaltsansatz		Finanzplanzeitraum		
		2014	2015	2016	2017	2018	2019		
1	+ Steuern und ähnliche Abgaben	0,00	0	0	0	0	0	0	
2	+ Zuwendungen und allgemeine Umlagen	0,00	0	0	0	0	0	0	
3	+ Sonstige Transfererträge	0,00	0	0	0	0	0	0	
4	+ Öffentlich-rechtliche Leistungsentgelte	0,00	0	0	0	0	0	0	
5	+ Privatrechtliche Leistungsentgelte	0,00	0	0	0	0	0	0	
6	+ Kostenerstattungen und Kostenumlagen	0,00	0	0	0	0	0	0	
7	+ Sonstige ordentliche Erträge	6.536,50	8.000	8.000	8.000	8.000	8.000	8.000	
8	+ Aktivierte Eigenleistungen	0,00	0	0	0	0	0	0	
9	+ Bestandsveränderungen (+/-)	0,00	0	0	0	0	0	0	
<b>10</b>	<b>= Ordentliche Erträge</b>	<b>6.536,50</b>	<b>8.000</b>	<b>8.000</b>	<b>8.000</b>	<b>8.000</b>	<b>8.000</b>	<b>8.000</b>	
11	- Personalaufwendungen	-2.123.485,88	-1.930.877	-2.085.477	-1.977.277	-2.011.377	-2.047.177	-2.047.177	
12	- Versorgungsaufwendungen	-396.399,17	-316.400	-353.800	-327.300	-342.200	-355.700	-355.700	
13	- Aufwendungen für Sach- und Dienstleistungen	-606,79	-660	-639	-639	-639	-639	-639	
14	- Bilanzielle Abschreibungen	-5.048,55	-8.122	-8.122	-8.122	-8.122	-8.122	-8.122	
15	- Transferaufwendungen	0,00	0	0	0	0	0	0	
16	- Sonstige ordentliche Aufwendungen	-51.168,02	-75.874	-73.282	-73.282	-73.282	-73.282	-73.282	
<b>17</b>	<b>= Ordentliche Aufwendungen</b>	<b>-2.576.708,41</b>	<b>-2.331.933</b>	<b>-2.521.320</b>	<b>-2.386.620</b>	<b>-2.435.620</b>	<b>-2.484.920</b>	<b>-2.484.920</b>	
<b>18</b>	<b>= Ordentliches Ergebnis (Zeilen 10 und 17)</b>	<b>-2.570.171,91</b>	<b>-2.323.933</b>	<b>-2.513.320</b>	<b>-2.378.620</b>	<b>-2.427.620</b>	<b>-2.476.920</b>	<b>-2.476.920</b>	
19	+ Finanzerträge	0,00	0	0	0	0	0	0	
20	- Zinsen und sonstige Finanzaufwendungen	0,00	0	0	0	0	0	0	
<b>21</b>	<b>= Finanzergebnis (Zeilen 19 und 20)</b>	<b>0,00</b>	<b>0</b>	<b>0</b>	<b>0</b>	<b>0</b>	<b>0</b>	<b>0</b>	
<b>22</b>	<b>= Ergebnis der laufenden Verwaltungstätigkeit (Zeilen 18 und 21)</b>	<b>-2.570.171,91</b>	<b>-2.323.933</b>	<b>-2.513.320</b>	<b>-2.378.620</b>	<b>-2.427.620</b>	<b>-2.476.920</b>	<b>-2.476.920</b>	
23	+ Außerordentliche Erträge	0,00	0	0	0	0	0	0	
24	- Außerordentliche Aufwendungen	0,00	0	0	0	0	0	0	
<b>25</b>	<b>= Außerordentliches Ergebnis (Zeilen 23 und 24)</b>	<b>0,00</b>	<b>0</b>	<b>0</b>	<b>0</b>	<b>0</b>	<b>0</b>	<b>0</b>	
<b>26</b>	<b>= Ergebnis - vor Berücksichtigung der internen Leistungsbeziehungen - (Zeilen 22 und 25)</b>	<b>-2.570.171,91</b>	<b>-2.323.933</b>	<b>-2.513.320</b>	<b>-2.378.620</b>	<b>-2.427.620</b>	<b>-2.476.920</b>	<b>-2.476.920</b>	
27	+ Erträge aus internen Leistungsbeziehungen	0,00	0	0	0	0	0	0	
28	- Aufwendungen aus internen Leistungsbeziehungen	-357.512,79	-398.711	-398.711	-398.711	-398.711	-398.711	-398.711	
<b>29</b>	<b>= Teilergebnis (Zeilen 26, 27 und 28)</b>	<b>-2.927.684,70</b>	<b>-2.722.644</b>	<b>-2.912.031</b>	<b>-2.777.331</b>	<b>-2.826.331</b>	<b>-2.875.631</b>	<b>-2.875.631</b>	



# Teilfinanzplan

DEZ06

Dezernat 06

3135120

Subjektbezogene Leistungen für Wohnraum

Nr.	Bezeichnung Investitionstätigkeiten	Jahresergebnis 2014	Haushaltsansatz		Verpflichtungs- ermächtigung	Finanzplanzeitraum		
			2015	2016		2017	2018	2019
1	+ Einzahlungen aus Zuwendungen für Investitionsmaßnahmen	0,00	0	0	0	0	0	0
2	+ Einzahlungen aus der Veräußerung von Sachanlagen	0,00	0	0	0	0	0	0
3	+ Einzahlungen aus der Veräußerung von Finanzanlagen	0,00	0	0	0	0	0	0
4	+ Einzahlungen aus Beiträgen u.ä. Entgelten	0,00	0	0	0	0	0	0
5	+ Sonstige Investitionseinzahlungen	0,00	0	0	0	0	0	0
<b>6</b>	<b>= Einzahlungen aus Investitionstätigkeit</b>	<b>0,00</b>	<b>0</b>	<b>0</b>	<b>0</b>	<b>0</b>	<b>0</b>	<b>0</b>
7	- Auszahlungen für den Erwerb von Grundstücken und Gebäuden	0,00	0	0	0	0	0	0
8	- Auszahlungen für Baumaßnahmen	0,00	0	0	0	0	0	0
9	- Auszahlungen für den Erwerb von beweglichem Anlagevermögen	-6.140,39	-6.852	-6.852	-1.713	-6.852	-6.852	-6.852
10	- Auszahlungen für den Erwerb von Finanzanlagen	0,00	0	0	0	0	0	0
11	- Auszahlungen von aktivierbaren Zuwendungen	0,00	0	0	0	0	0	0
12	- Sonstige Investitionsauszahlungen	0,00	0	0	0	0	0	0
<b>13</b>	<b>= Auszahlungen aus Investitionstätigkeit</b>	<b>-6.140,39</b>	<b>-6.852</b>	<b>-6.852</b>	<b>-1.713</b>	<b>-6.852</b>	<b>-6.852</b>	<b>-6.852</b>
<b>14</b>	<b>= Saldo aus Investitionstätigkeit Summe</b>	<b>-6.140,39</b>	<b>-6.852</b>	<b>-6.852</b>	<b>-1.713</b>	<b>-6.852</b>	<b>-6.852</b>	<b>-6.852</b>

# Übersicht der Investitionsmaßnahmen

DEZ06

Dezernat 06

3135120

Subjektbezogene Leistungen für Wohnraum

	Jahresergebnis	Haushaltsansatz		Verpflichtungs- ermächtigung	Finanzplanzeitraum			bisher bereitgestellt	Gesamtein- und -auszahlungen
	2014	2015	2016		2017	2018	2019		
<b>Maßnahmenwertgrenze 250.000 EUR</b>									
<b>unterhalb Wertgrenze:</b>									
<b>Einzahlungen aus Investitionstätigkeit</b>	<b>0,00</b>	<b>0</b>	<b>0</b>	<b>0</b>	<b>0</b>	<b>0</b>	<b>0</b>	<b>0</b>	<b>0</b>
Auszahlungen für den Erwerb von beweglichem Anlagevermögen	-6.140,39	-6.852	-6.852	-1.713	-6.852	-6.852	-6.852	0	0
<b>Auszahlungen aus Investitionstätigkeit</b>	<b>-6.140,39</b>	<b>-6.852</b>	<b>-6.852</b>	<b>-1.713</b>	<b>-6.852</b>	<b>-6.852</b>	<b>-6.852</b>	<b>0</b>	<b>0</b>
<b>Saldo aus Investitionstätigkeit</b>	<b>-6.140,39</b>	<b>-6.852</b>	<b>-6.852</b>	<b>-1.713</b>	<b>-6.852</b>	<b>-6.852</b>	<b>-6.852</b>	<b>0</b>	<b>0</b>

## Produktbeschreibung

DEZ06

Dezernat 06

3135140

Altenhilfe

---

<b>Org.-Einheit</b>	zust.: A 5100 Jugendamt bewirt.: A 5100 Jugendamt
<b>Verantwortlich</b>	Herr Feldmann
<b>Beschreibung</b>	Wohnortnahe Beratung und Unterstützung von pflegebedürftigen alten Menschen durch den Bezirkssozialdienst
<b>Leistungen</b>	01 Aufbau von individuellen Versorgungsketten 02 Aktivierung möglicher Hilfen und Leistungen Dritter 03 Sicherung der Grundversorgung als Krisenintervention 04 Feststellung der Notwendigkeit zur Einleitung einer Betreuung
<b>Auftr.Grundl.</b>	Sozialgesetzbuch XI (Soziale Pflegeversicherung) und XII (Sozialhilfe), § 4 Landespflegegesetz (PfG NRW), Grundsicherungsgesetz (GSiG)
<b>Zielgruppen</b>	Pflegebedürftige ab der Pflegestufe 0 und ältere Menschen ab 65 Jahre, die nicht stationär untergebracht sind, sowie deren Angehörige
<b>Produktziele</b>	01 Förderung der selbstbestimmten Lebensführung und Erhalt der eigenen Häuslichkeit
<b>Vermerke</b>	Die "bilanziellen Abschreibungen" (Zeile 14) der Produkte des Jugendamtes werden zu einem speziellen Budget zusammengefasst.

## Kennzahlen

DEZ06

Dezernat 06

3135140

Altenhilfe

---

### Werte der Indikatoren

Kennzahlen	Bezeichnung	Ist-Zahlen	Plan-Zahlen	
		2014	2015	2016
A00001	Aufwandsdeckungsgrad (Prozent)	1,84	0,02	0,02
A00002	Verwaltungs/Betriebsaufwand je Einwohner (Euro)	2,24	2,07	2,03
P00139	Anteil der vom BSD betreuten Personen (Prozent)	0,99	1,39	1,41
P00140	Anzahl der vom BSD betreuten Personen (Anzahl n)	1.056,00	1.500,00	1.500,00

## Erläuterungen

DEZ06

Dezernat 06

3135140

Altenhilfe

### Teilergebnisplan:

#### **Erträge**

Zuwendungen und allgemeine Umlagen:

Zuwendungen für laufende Zwecke von übrigen Bereichen

Sonstige ordentliche Erträge:

Andere sonstige ordentliche Erträge

#### **Aufwendungen**

Personalaufwendungen:

Bezüge, Beihilfen, regelmäßige Entgelte sowie Leistungsentgelte für tariflich Beschäftigte, Beiträge zu den Versorgungskassen / Sozialversicherungen, Zuführungen zu den Personalrückstellungen, Beiträge an die Unfallkasse NRW für tariflich Beschäftigte

Versorgungsaufwendungen:

Versorgungsaufwendungen sowie Beihilfen für städtische Versorgungsempfänger, Zuführung zu den Personalrückstellungen

Aufwendungen für Sach- und Dienstleistungen:

Aufwendungen für sonstige Sachleistungen, Aufwendungen für sonstige Dienstleistungen, Unterhaltung des sonstigen beweglichen Vermögens

Transferaufwendungen:

Zuwendungen für laufende Zwecke an übrige Bereiche

Sonstige ordentliche Aufwendungen:

Besondere Aufwendungen für Beschäftigte, Geschäftsaufwendungen, Vorleistung und Weiterberechnung KAV-Beiträge, Fernspreckgebühren, Zeitschriften, Bücher, Fahrkosten ZENTRALAMT

Aufwendungen aus internen Leistungsbeziehungen:

Personalverwaltung Service, interne Mieten und Betriebskostenvorauszahlungen, Amt 62 Service

### Teilfinanzplan - Übersicht der Investitionsmaßnahmen:

oberhalb der Maßnahmenwertgrenze:

---

unterhalb der Maßnahmenwertgrenze:

---

# Teilergebnisplan

DEZ06

Dezernat 06

3135140

Altenhilfe

Nr.	Bezeichnung	Jahresergebnis		Haushaltsansatz		Finanzplanzeitraum		
		2014	2015	2016	2017	2018	2019	
1	+ Steuern und ähnliche Abgaben	0,00	0	0	0	0	0	0
2	+ Zuwendungen und allgemeine Umlagen	160,00	188	188	188	188	188	188
3	+ Sonstige Transfererträge	0,00	0	0	0	0	0	0
4	+ Öffentlich-rechtliche Leistungsentgelte	0,00	0	0	0	0	0	0
5	+ Privatrechtliche Leistungsentgelte	0,00	0	0	0	0	0	0
6	+ Kostenerstattungen und Kostenumlagen	0,00	0	0	0	0	0	0
7	+ Sonstige ordentliche Erträge	24.879,91	8	8	8	8	8	8
8	+ Aktivierte Eigenleistungen	0,00	0	0	0	0	0	0
9	+ Bestandsveränderungen (+/-)	0,00	0	0	0	0	0	0
<b>10</b>	<b>= Ordentliche Erträge</b>	<b>25.039,91</b>	<b>196</b>	<b>196</b>	<b>196</b>	<b>196</b>	<b>196</b>	<b>196</b>
11	- Personalaufwendungen	-1.319.290,51	-1.203.287	-1.192.887	-1.186.487	-1.199.187	-1.211.887	-1.211.887
12	- Versorgungsaufwendungen	-7.048,71	-2.400	-5.200	-4.500	-4.600	-4.700	-4.700
13	- Aufwendungen für Sach- und Dienstleistungen	-77,68	-53	-51	-51	-51	-51	-51
14	- Bilanzielle Abschreibungen	-0,34	0	0	0	0	0	0
15	- Transferaufwendungen	-177,41	-188	-188	-188	-188	-188	-188
16	- Sonstige ordentliche Aufwendungen	-11.768,89	-11.566	-11.176	-11.176	-11.176	-11.176	-11.176
<b>17</b>	<b>= Ordentliche Aufwendungen</b>	<b>-1.338.363,54</b>	<b>-1.217.494</b>	<b>-1.209.502</b>	<b>-1.202.402</b>	<b>-1.215.202</b>	<b>-1.228.002</b>	<b>-1.228.002</b>
<b>18</b>	<b>= Ordentliches Ergebnis (Zeilen 10 und 17)</b>	<b>-1.313.323,63</b>	<b>-1.217.298</b>	<b>-1.209.306</b>	<b>-1.202.206</b>	<b>-1.215.006</b>	<b>-1.227.806</b>	<b>-1.227.806</b>
19	+ Finanzerträge	0,00	0	0	0	0	0	0
20	- Zinsen und sonstige Finanzaufwendungen	0,00	0	0	0	0	0	0
<b>21</b>	<b>= Finanzergebnis (Zeilen 19 und 20)</b>	<b>0,00</b>	<b>0</b>	<b>0</b>	<b>0</b>	<b>0</b>	<b>0</b>	<b>0</b>
<b>22</b>	<b>= Ergebnis der laufenden Verwaltungstätigkeit (Zeilen 18 und 21)</b>	<b>-1.313.323,63</b>	<b>-1.217.298</b>	<b>-1.209.306</b>	<b>-1.202.206</b>	<b>-1.215.006</b>	<b>-1.227.806</b>	<b>-1.227.806</b>
23	+ Außerordentliche Erträge	0,00	0	0	0	0	0	0
24	- Außerordentliche Aufwendungen	0,00	0	0	0	0	0	0
<b>25</b>	<b>= Außerordentliches Ergebnis (Zeilen 23 und 24)</b>	<b>0,00</b>	<b>0</b>	<b>0</b>	<b>0</b>	<b>0</b>	<b>0</b>	<b>0</b>
<b>26</b>	<b>= Ergebnis - vor Berücksichtigung der internen Leistungsbeziehungen - (Zeilen 22 und 25)</b>	<b>-1.313.323,63</b>	<b>-1.217.298</b>	<b>-1.209.306</b>	<b>-1.202.206</b>	<b>-1.215.006</b>	<b>-1.227.806</b>	<b>-1.227.806</b>
27	+ Erträge aus internen Leistungsbeziehungen	0,00	0	0	0	0	0	0
28	- Aufwendungen aus internen Leistungsbeziehungen	-13.005,34	-16.815	-16.815	-16.815	-16.815	-16.815	-16.815
<b>29</b>	<b>= Teilergebnis (Zeilen 26, 27 und 28)</b>	<b>-1.326.328,97</b>	<b>-1.234.113</b>	<b>-1.226.121</b>	<b>-1.219.021</b>	<b>-1.231.821</b>	<b>-1.244.621</b>	<b>-1.244.621</b>



## Produktbeschreibung

<b>DEZ06</b>	<b>Dezernat 06</b>
<b>3636101</b>	<b>Förderung von Kindern in Tageseinrichtungen und in der Tagespflege</b>
<b>Org.-Einheit</b>	zust.: A 5100 Jugendamt bewirt.: A 5100 Jugendamt
<b>Verantwortlich</b>	Kaselofsky, Klaus
<b>Beschreibung</b>	Aufwendungen für die Förderung von einzelnen Kindern in Tageseinrichtungen und in Tagespflege sowie Unterstützung selbstorganisierter Förderung
<b>Leistungen</b>	01 Förderung von Kindern in Tageseinrichtungen 02 Förderung von Kindern in Tagespflege 03 Unterstützung selbstorganisierter Förderung
<b>Auftr.Grundl.</b>	§§ 22, 22a, 23 und 25 Sozialgesetzbuch VIII (KJHG - Kinder- und Jugendhilfegesetz), Kinderbildungsgesetz (KiBiz), Beschlüsse des Rates und des Jugendhilfeausschusses
<b>Zielgruppen</b>	Kinder im Alter von 0 bis 14 Jahren und deren Eltern
<b>Produktziele</b>	01 Ausbau von Tagesbetreuungsangeboten in der Tagespflege, insbesondere für Kinder unter 3 Jahre
<b>Vermerke</b>	Die Erträge und Aufwendungen der Produkte Förderung von Kindern in Tageseinrichtungen und in der Tagespflege (3636101) sowie Tageseinrichtungen (3636501) werden produktübergreifend zu einem speziellen Budget zusammengefasst. Die Ein- und Auszahlungen für Investitionsmaßnahmen ober- und unterhalb der Maßnahmenwertgrenze der Produkte Förderung von Kindern in Tageseinrichtungen und in der Tagespflege (3636101) sowie Tageseinrichtungen (3636501) werden produktübergreifend zu einem speziellen Budget zusammengefasst. Die „bilanziellen Abschreibungen“ (Zeile 14) der Produkte des Jugendamtes werden zu einem speziellen Budget zusammengefasst. Die Konten zur Auflösung des aktiven Rechnungsabgrenzungspostens innerhalb des Jugendamtes (ohne Produkt 3131540, 3134340 und 3135140) werden zu einem speziellen Budget zusammengefasst. Die Aufwendungen folgender Rahmenvertragspositionen werden zu einem speziellen Budget zusammengefasst: 3134340 53180000, 3636101 53180100, 3636201 53180500, 3636301 53150600, 3636301 53150800, 3636301 53180200, 3636301 53180500, 3636301 53180600, 3636302 53180400, 3636303 53180000, 3636304 53180000, 3636505 53180000, 3636601 53180300, 3636701 53180000. Rückerstattungen/Rückflüsse aus den Rahmenverträgen, auch aus Vorjahren, sollen den Aufwands- und Auszahlungspositionen Rahmenverträgen wieder zur Verfügung gestellt werden.



## Kennzahlen

DEZ06

Dezernat 06

3636101

Förderung in Tagespflege und Kita

### Werte der Indikatoren

Kennzahlen	Bezeichnung	Ist-Zahlen	Plan-Zahlen	
		2014	2015	2016
A00001	Aufwandsdeckungsgrad (Prozent)	37,43	34,74	32,12
A00002	Verwaltungs/Betriebsaufwand je Einwohner (Euro)	2,48	18,79	3,94
A00003	Transferaufwand je Einwohner (Euro)	38,87	28,16	42,03
P00141	Tagespflegeplätze insgesamt (Anzahl n)	2.466,00	2.550,00	2.790,00
P00142	Tpfl.plätze : alle Betreuungsplätze (U3) (Prozent)	24,70	25,20	27,30
P00143	"Versorgung ""U3"" in Tagespflege" (Quote)	9,80	11,30	12,70
P00144	Vermittelte Kinder U3 in Tagespflege (Anzahl n)	1.705,00	2.000,00	2.250,00
P00145	Tagespflegepersonen insgesamt (Anzahl n)	936,00	950,00	1.085,00
N00030	Zuschussbedarf pro U3-Tagespflegeplatz (Euro)	6.324,00	7.136,00	5.976,00

# Erläuterungen

DEZ06

Dezernat 06

3636101

Förderung in Tagespflege und Kita

## Teilergebnisplan:

### Erträge

Zuwendungen und allgemeine Umlagen:

Zuwendungen für laufende Zwecke vom Land, Zuwendungen für laufende Zwecke vom Land für Vermögenserwerb, Zuwendungen für laufende Zwecke von übrigen Bereichen

Öffentlich-rechtliche Leistungsentgelte:

Benutzungsgebühren und ähnliche Entgelte

Privatrechtliche Leistungsentgelte:

Sonstige privatrechtliche Leistungsentgelte

Sonstige ordentliche Erträge:

Andere sonstige ordentliche Erträge

### Aufwendungen

Personalaufwendungen:

Bezüge, Beihilfen, regelmäßige Entgelte sowie Leistungsentgelte für tariflich Beschäftigte, Beiträge zu den Versorgungskassen / Sozialversicherungen, Zuführungen zu den Personalrückstellungen, Beiträge an die Unfallkasse NRW für tariflich Beschäftigte

Versorgungsaufwendungen:

Versorgungsaufwendungen sowie Beihilfen für städtische Versorgungsempfänger, Zuführungen zu den Personalrückstellungen

Aufwendungen für Sach- und Dienstleistungen:

Aufwendungen für sonstige Sachleistungen, Aufwendungen für sonstige Sachleistungen im Rahmen der Mittagsverpflegung, Aufwendungen für sonstige Dienstleistungen, Unterhaltung des sonstigen beweglichen Vermögens

Bilanzielle Abschreibungen:

Abschreibungen auf Sachanlagen und immaterielle Vermögensgegenstände, Sofortabschreibung geringwertige Wirtschaftsgüter

Transferaufwendungen:

Zuwendungen für laufende Zwecke an übrige Bereiche, Zuwendungen für laufende Zwecke gemäß Rahmenvertrag Tagespflege, Zuwendungen für laufende Zwecke an übrige Bereiche für Vermögenserwerb, Soziale Leistungen an natürliche Personen in Einrichtungen, sonstige Transferaufwendungen

Sonstige ordentliche Aufwendungen:

Besondere Aufwendungen für Beschäftigte, Mieten und Pachten, Geschäftsaufwendungen, Vorleistung und Weiterberechnung KAV-Beiträge, Fernspreckgebühren, Zeitschriften, Bücher, Fahrkosten ZENTRALAMT, Wertveränderungen beim Umlaufvermögen

Aufwendungen aus internen Leistungsbeziehungen:

Personalverwaltung Service, interne Mieten und Betriebskostenvorauszahlungen, Amt 62 Service

## Teilfinanzplan - Übersicht der Investitionsmaßnahmen:

oberhalb der Maßnahmenwertgrenze:

---

unterhalb der Maßnahmenwertgrenze:

wiederkehrende Beschaffungen, Ausbau Tagespflege

# Teilergebnisplan

DEZ06

Dezernat 06

3636101

Förderung in Tagespflege und Kita

Nr.	Bezeichnung	Jahresergebnis		Haushaltsansatz		Finanzplanzeitraum		
		2014	2015	2016	2017	2018	2019	
1	+ Steuern und ähnliche Abgaben	0,00	0	0	0	0	0	0
2	+ Zuwendungen und allgemeine Umlagen	5.186.384,42	5.483.974	4.489.974	4.559.474	4.559.474	4.559.474	4.559.474
3	+ Sonstige Transfererträge	0,00	0	0	0	0	0	0
4	+ Öffentlich-rechtliche Leistungsentgelte	3.832.565,00	3.930.000	4.089.000	4.285.250	4.285.250	4.285.250	4.285.250
5	+ Privatrechtliche Leistungsentgelte	0,00	105.800	105.800	105.800	105.800	105.800	105.800
6	+ Kostenerstattungen und Kostenumlagen	0,00	0	0	0	0	0	0
7	+ Sonstige ordentliche Erträge	316.999,16	220.010	220.010	220.010	220.010	220.010	220.010
8	+ Aktivierte Eigenleistungen	0,00	0	0	0	0	0	0
9	+ Bestandsveränderungen (+/-)	0,00	0	0	0	0	0	0
<b>10</b>	<b>= Ordentliche Erträge</b>	<b>9.335.948,58</b>	<b>9.739.784</b>	<b>8.904.784</b>	<b>9.170.534</b>	<b>9.170.534</b>	<b>9.170.534</b>	<b>9.170.534</b>
11	- Personalaufwendungen	-740.342,88	-537.653	-699.353	-672.253	-680.053	-688.353	-688.353
12	- Versorgungsaufwendungen	-77.606,01	-29.900	-74.000	-65.000	-66.200	-67.200	-67.200
13	- Aufwendungen für Sach- und Dienstleistungen	-506.830,90	-2.415.540	-1.490.392	-1.490.392	-1.490.392	-1.490.392	-1.490.392
14	- Bilanzielle Abschreibungen	-54.184,96	-49.320	-49.320	-49.320	-49.320	-49.320	-49.320
15	- Transferaufwendungen	-23.445.387,84	-16.816.325	-25.352.667	-26.285.181	-26.333.899	-26.333.899	-26.333.899
16	- Sonstige ordentliche Aufwendungen	-93.376,95	-8.172.991	-50.684	-50.684	-59.143	-76.060	-76.060
<b>17</b>	<b>= Ordentliche Aufwendungen</b>	<b>-24.917.729,54</b>	<b>-28.021.729</b>	<b>-27.716.416</b>	<b>-28.612.830</b>	<b>-28.679.007</b>	<b>-28.705.224</b>	<b>-28.705.224</b>
<b>18</b>	<b>= Ordentliches Ergebnis (Zeilen 10 und 17)</b>	<b>-15.581.780,96</b>	<b>-18.281.945</b>	<b>-18.811.632</b>	<b>-19.442.296</b>	<b>-19.508.473</b>	<b>-19.534.690</b>	<b>-19.534.690</b>
19	+ Finanzerträge	0,00	0	0	0	0	0	0
20	- Zinsen und sonstige Finanzaufwendungen	0,00	0	0	0	0	0	0
<b>21</b>	<b>= Finanzergebnis (Zeilen 19 und 20)</b>	<b>0,00</b>	<b>0</b>	<b>0</b>	<b>0</b>	<b>0</b>	<b>0</b>	<b>0</b>
<b>22</b>	<b>= Ergebnis der laufenden Verwaltungstätigkeit (Zeilen 18 und 21)</b>	<b>-15.581.780,96</b>	<b>-18.281.945</b>	<b>-18.811.632</b>	<b>-19.442.296</b>	<b>-19.508.473</b>	<b>-19.534.690</b>	<b>-19.534.690</b>
23	+ Außerordentliche Erträge	0,00	0	0	0	0	0	0
24	- Außerordentliche Aufwendungen	0,00	0	0	0	0	0	0
<b>25</b>	<b>= Außerordentliches Ergebnis (Zeilen 23 und 24)</b>	<b>0,00</b>	<b>0</b>	<b>0</b>	<b>0</b>	<b>0</b>	<b>0</b>	<b>0</b>
<b>26</b>	<b>= Ergebnis - vor Berücksichtigung der internen Leistungsbeziehungen - (Zeilen 22 und 25)</b>	<b>-15.581.780,96</b>	<b>-18.281.945</b>	<b>-18.811.632</b>	<b>-19.442.296</b>	<b>-19.508.473</b>	<b>-19.534.690</b>	<b>-19.534.690</b>
27	+ Erträge aus internen Leistungsbeziehungen	0,00	0	0	0	0	0	0
28	- Aufwendungen aus internen Leistungsbeziehungen	-13.444,07	-11.211	-11.211	-11.211	-11.211	-11.211	-11.211
<b>29</b>	<b>= Teilergebnis (Zeilen 26, 27 und 28)</b>	<b>-15.595.225,03</b>	<b>-18.293.156</b>	<b>-18.822.843</b>	<b>-19.453.507</b>	<b>-19.519.684</b>	<b>-19.545.901</b>	<b>-19.545.901</b>

# Teilfinanzplan

DEZ06

Dezernat 06

3636101

Förderung in Tagespflege und Kita

Nr.	Bezeichnung Investitionstätigkeiten	Jahresergebnis 2014	Haushaltsansatz		Verpflichtungs- ermächtigung	Finanzplanzeitraum		
			2015	2016		2017	2018	2019
1	+ Einzahlungen aus Zuwendungen für Investitionsmaßnahmen	-10.321,24	20.000	20.000	0	20.000	20.000	20.000
2	+ Einzahlungen aus der Veräußerung von Sachanlagen	0,00	0	0	0	0	0	0
3	+ Einzahlungen aus der Veräußerung von Finanzanlagen	0,00	0	0	0	0	0	0
4	+ Einzahlungen aus Beiträgen u.ä. Entgelten	0,00	0	0	0	0	0	0
5	+ Sonstige Investitionseinzahlungen	0,00	0	0	0	0	0	0
<b>6</b>	<b>= Einzahlungen aus Investitionstätigkeit</b>	<b>-10.321,24</b>	<b>20.000</b>	<b>20.000</b>	<b>0</b>	<b>20.000</b>	<b>20.000</b>	<b>20.000</b>
7	- Auszahlungen für den Erwerb von Grundstücken und Gebäuden	0,00	0	0	0	0	0	0
8	- Auszahlungen für Baumaßnahmen	0,00	0	0	0	0	0	0
9	- Auszahlungen für den Erwerb von beweglichem Anlagevermögen	-56.557,05	-49.000	-49.000	-12.250	-49.000	-49.000	-49.000
10	- Auszahlungen für den Erwerb von Finanzanlagen	0,00	0	0	0	0	0	0
11	- Auszahlungen von aktivierbaren Zuwendungen	-178.192,88	-22.000	-22.000	-5.500	-22.000	-22.000	-22.000
12	- Sonstige Investitionsauszahlungen	0,00	0	0	0	0	0	0
<b>13</b>	<b>= Auszahlungen aus Investitionstätigkeit</b>	<b>-234.749,93</b>	<b>-71.000</b>	<b>-71.000</b>	<b>-17.750</b>	<b>-71.000</b>	<b>-71.000</b>	<b>-71.000</b>
<b>14</b>	<b>= Saldo aus Investitionstätigkeit Summe</b>	<b>-245.071,17</b>	<b>-51.000</b>	<b>-51.000</b>	<b>-17.750</b>	<b>-51.000</b>	<b>-51.000</b>	<b>-51.000</b>

# Übersicht der Investitionsmaßnahmen

DEZ06

Dezernat 06

3636101

Förderung in Tagespflege und Kita

	Jahresergebnis 2014	Haushaltsansatz		Verpflichtungs- ermächtigung	Finanzplanzeitraum			bisher bereitgestellt	Gesamtein- und -auszahlungen
		2015	2016		2017	2018	2019		
<b>Maßnahmenwertgrenze 250.000 EUR</b>									
<b>unterhalb Wertgrenze:</b>									
Einzahlungen aus Zuwendungen für Investitionsmaßnahmen	-10.321,24	20.000	20.000	0	20.000	20.000	20.000	0	0
<b>Einzahlungen aus Investitionstätigkeit</b>	<b>-10.321,24</b>	<b>20.000</b>	<b>20.000</b>	<b>0</b>	<b>20.000</b>	<b>20.000</b>	<b>20.000</b>	<b>0</b>	<b>0</b>
Auszahlungen für den Erwerb von beweglichem Anlagevermögen	-56.557,05	-49.000	-49.000	-12.250	-49.000	-49.000	-49.000	0	0
Auszahlungen von aktivierbaren Zuwendungen	-178.192,88	-22.000	-22.000	-5.500	-22.000	-22.000	-22.000	0	0
<b>Auszahlungen aus Investitionstätigkeit</b>	<b>-234.749,93</b>	<b>-71.000</b>	<b>-71.000</b>	<b>-17.750</b>	<b>-71.000</b>	<b>-71.000</b>	<b>-71.000</b>	<b>0</b>	<b>0</b>
<b>Saldo aus Investitionstätigkeit</b>	<b>-245.071,17</b>	<b>-51.000</b>	<b>-51.000</b>	<b>-17.750</b>	<b>-51.000</b>	<b>-51.000</b>	<b>-51.000</b>	<b>0</b>	<b>0</b>

## Produktbeschreibung

DEZ06

Dezernat 06

3636201

Jugendarbeit

---

<b>Org.-Einheit</b>	zust.: A 5100 Jugendamt bewirt.: A 5100 Jugendamt
<b>Verantwortlich</b>	Glaremin, Stephan
<b>Beschreibung</b>	Von Einrichtungen ausgehende Angebote zur Förderung der Persönlichkeitsentwicklung junger Menschen
<b>Leistungen</b>	01 Internationale Jugendarbeit 02 Projekte zur Gewaltprävention 03 Kinder- und Jugenderholung 04 Förderung freier Träger
<b>Auftr.Grundl.</b>	§§ 11, 12 Sozialgesetzbuch VIII (KJHG - Kinder- und Jugendhilfegesetz), Beschlüsse des Rates und des Jugendhilfeausschusses
<b>Zielgruppen</b>	Kinder und Jugendliche Junge Erwachsene unter 27 Jahre
<b>Produktziele</b>	01 Bedarfsdeckendes Ferienangebot in Düsseldorf 02 Förderung von Aktionen und Projekten im Rahmen der Gewaltprävention 03 Breite Förderung der Jugendverbände in Düsseldorf
<b>Vermerke</b>	Die "bilanziellen Abschreibungen" (Zeile 14) der Produkte des Jugendamtes werden zu einem speziellen Budget zusammengefasst. Die Konten zur Auflösung des aktiven Rechnungsabgrenzungspostens innerhalb des Jugendamtes (ohne Produkt 3131540, 3134340 und 3135140) werden zu einem speziellen Budget zusammengefasst. Die Aufwendungen folgender Rahmenvertragspositionen werden zu einem speziellen Budget zusammengefasst: 3134340 53180000, 3636101 53180100, 3636201 53180500, 3636301 53150600, 3636301 53150800, 3636301 53180200, 3636301 53180500, 3636301 53180600, 3636302 53180400, 3636303 53180000, 3636304 53180000, 3636505 53180000, 3636601 53180300, 3636701 53180000. Rückerstattungen/Rückflüsse aus den Rahmenverträgen, auch aus Vorjahren, sollen den Aufwands- und Auszahlungspositionen Rahmenverträgen wieder zur Verfügung gestellt werden. Über die Verwendung von 20.000 EUR zur Durchführung von Projekten im Bereich Partizipation entscheidet der Jugendhilfeausschuss.

## Kennzahlen

DEZ06

Dezernat 06

3636201

Jugendarbeit

### Werte der Indikatoren

Kennzahlen	Bezeichnung	Ist-Zahlen	Plan-Zahlen	
		2014	2015	2016
A00001	Aufwandsdeckungsgrad (Prozent)	2,74	4,29	5,39
A00002	Verwaltungs/Betriebsaufwand je Einwohner (Euro)	1,58	1,98	1,91
A00003	Transferaufwand je Einwohner (Euro)	5,93	5,97	6,34
P00146	Platzzahl >= Teilnehmerzahl (Relation)	1,00	1,00	1,00
P00147	Anzahl der Anträge/Förderungen (Teilnehmer)	20,00	60,00	25,00
P00148	Anzahl der geförderten Jugendverbände (Anzahl n)	22,00	22,00	22,00

## Erläuterungen

DEZ06

Dezernat 06

3636201

Jugendarbeit

### Teilergebnisplan:

#### **Erträge**

Zuwendungen und allgemeine Umlagen:

Zuwendungen für laufende Zwecke von Gemeinden (GV), Zuwendungen für laufende Zwecke vom Bund, Zuwendungen für laufende Zwecke von übrigen Bereichen

Privatrechtliche Leistungsentgelte:

Sonstige privatrechtliche Leistungsentgelte

Sonstige ordentliche Erträge:

Andere sonstige ordentliche Erträge

#### **Aufwendungen**

Personalaufwendungen:

Bezüge, Beihilfen, regelmäßige Entgelte sowie Leistungsentgelte für tariflich Beschäftigte, Beiträge zu den Versorgungskassen / Sozialversicherungen, Zuführungen zu den Personalrückstellungen, Beiträge an die Unfallkasse NRW für tariflich Beschäftigte

Versorgungsaufwendungen:

Versorgungsaufwendungen sowie Beihilfen für städtische Versorgungsempfänger, Zuführungen zu den Personalrückstellungen

Aufwendungen für Sach- und Dienstleistungen:

Aufwendungen für sonstige Sachleistungen, Aufwendungen für sonstige Dienstleistungen, Unterhaltung des sonstigen beweglichen Vermögens

Bilanzielle Abschreibungen:

Abschreibungen auf Sachanlagen und immaterielle Vermögensgegenstände, Sofortabschreibung Geringwertige Wirtschaftsgüter

Transferaufwendungen:

Aufwendungen für Zuschüsse an übrige Bereiche, Aufwendungen für Zuschüsse gemäß Rahmenvertrag Jugendarbeit, Zuwendungen für laufende Zwecke an übrige Bereiche für Vermögenserwerb

Sonstige ordentliche Aufwendungen:

Besondere Aufwendungen für Beschäftigte, Aufwendungen für ehrenamtliche und sonstige Tätigkeit, Mieten und Pachten, Geschäftsaufwendungen, Vorleistung und Weiterberechnung KAV-Beiträge, Fernspreckgebühren, Zeitschriften, Bücher, Fahrkosten ZENTRALAMT

Aufwendungen aus internen Leistungsbeziehungen:

Personalverwaltung Service, interne Mieten und Betriebskostenvorauszahlungen, Amt 62 Service

### Teilfinanzplan - Übersicht der Investitionsmaßnahmen:

oberhalb der Maßnahmenwertgrenze:

---

unterhalb der Maßnahmenwertgrenze:

Jugendgebäude



# Teilergebnisplan

DEZ06

Dezernat 06

3636201

Jugendarbeit

Nr.	Bezeichnung	Jahresergebnis		Haushaltsansatz		Finanzplanzeitraum		
		2014	2015	2016	2017	2018	2019	
1	+ Steuern und ähnliche Abgaben	0,00	0	0	0	0	0	0
2	+ Zuwendungen und allgemeine Umlagen	24.284,00	24.141	75.141	75.141	75.141	75.141	75.141
3	+ Sonstige Transfererträge	0,00	0	0	0	0	0	0
4	+ Öffentlich-rechtliche Leistungsentgelte	0,00	0	0	0	0	0	0
5	+ Privatrechtliche Leistungsentgelte	99.221,50	99.600	112.950	112.950	112.950	112.950	112.950
6	+ Kostenerstattungen und Kostenumlagen	0,00	0	0	0	0	0	0
7	+ Sonstige ordentliche Erträge	797,75	80.006	80.006	80.006	80.006	80.006	80.006
8	+ Aktivierte Eigenleistungen	0,00	0	0	0	0	0	0
9	+ Bestandsveränderungen (+/-)	0,00	0	0	0	0	0	0
<b>10</b>	<b>= Ordentliche Erträge</b>	<b>124.303,25</b>	<b>203.747</b>	<b>268.097</b>	<b>268.097</b>	<b>268.097</b>	<b>268.097</b>	<b>268.097</b>
11	- Personalaufwendungen	-372.761,89	-468.401	-479.201	-470.901	-476.101	-481.501	-481.501
12	- Versorgungsaufwendungen	-21.065,74	-67.800	-23.400	-20.500	-20.900	-21.300	-21.300
13	- Aufwendungen für Sach- und Dienstleistungen	-389.663,37	-418.575	-409.474	-434.474	-439.474	-439.474	-439.474
14	- Bilanzielle Abschreibungen	-12.606,60	-17.802	-17.802	-17.802	-17.802	-17.802	-17.802
15	- Transferaufwendungen	-3.575.463,40	-3.563.393	-3.822.851	-3.938.235	-3.872.667	-3.872.667	-3.872.667
16	- Sonstige ordentliche Aufwendungen	-145.482,10	-202.512	-212.278	-227.278	-227.278	-227.278	-227.278
<b>17</b>	<b>= Ordentliche Aufwendungen</b>	<b>-4.517.043,10</b>	<b>-4.738.483</b>	<b>-4.965.006</b>	<b>-5.109.190</b>	<b>-5.054.222</b>	<b>-5.060.022</b>	<b>-5.060.022</b>
<b>18</b>	<b>= Ordentliches Ergebnis (Zeilen 10 und 17)</b>	<b>-4.392.739,85</b>	<b>-4.534.736</b>	<b>-4.696.909</b>	<b>-4.841.093</b>	<b>-4.786.125</b>	<b>-4.791.925</b>	<b>-4.791.925</b>
19	+ Finanzerträge	0,00	0	0	0	0	0	0
20	- Zinsen und sonstige Finanzaufwendungen	0,00	0	0	0	0	0	0
<b>21</b>	<b>= Finanzergebnis (Zeilen 19 und 20)</b>	<b>0,00</b>	<b>0</b>	<b>0</b>	<b>0</b>	<b>0</b>	<b>0</b>	<b>0</b>
<b>22</b>	<b>= Ergebnis der laufenden Verwaltungstätigkeit (Zeilen 18 und 21)</b>	<b>-4.392.739,85</b>	<b>-4.534.736</b>	<b>-4.696.909</b>	<b>-4.841.093</b>	<b>-4.786.125</b>	<b>-4.791.925</b>	<b>-4.791.925</b>
23	+ Außerordentliche Erträge	0,00	0	0	0	0	0	0
24	- Außerordentliche Aufwendungen	0,00	0	0	0	0	0	0
<b>25</b>	<b>= Außerordentliches Ergebnis (Zeilen 23 und 24)</b>	<b>0,00</b>	<b>0</b>	<b>0</b>	<b>0</b>	<b>0</b>	<b>0</b>	<b>0</b>
<b>26</b>	<b>= Ergebnis - vor Berücksichtigung der internen Leistungsbeziehungen - (Zeilen 22 und 25)</b>	<b>-4.392.739,85</b>	<b>-4.534.736</b>	<b>-4.696.909</b>	<b>-4.841.093</b>	<b>-4.786.125</b>	<b>-4.791.925</b>	<b>-4.791.925</b>
27	+ Erträge aus internen Leistungsbeziehungen	0,00	0	0	0	0	0	0
28	- Aufwendungen aus internen Leistungsbeziehungen	-7.556,33	-8.485	-8.485	-8.485	-8.485	-8.485	-8.485
<b>29</b>	<b>= Teilergebnis (Zeilen 26, 27 und 28)</b>	<b>-4.400.296,18</b>	<b>-4.543.221</b>	<b>-4.705.394</b>	<b>-4.849.578</b>	<b>-4.794.610</b>	<b>-4.800.410</b>	<b>-4.800.410</b>

# Teilfinanzplan

DEZ06

Dezernat 06

3636201

Jugendarbeit

Nr.	Bezeichnung Investitionstätigkeiten	Jahresergebnis 2014	Haushaltsansatz		Verpflichtungs- ermächtigung	Finanzplanzeitraum		
			2015	2016		2017	2018	2019
1	+ Einzahlungen aus Zuwendungen für Investitionsmaßnahmen	0,00	0	0	0	0	0	0
2	+ Einzahlungen aus der Veräußerung von Sachanlagen	0,00	0	0	0	0	0	0
3	+ Einzahlungen aus der Veräußerung von Finanzanlagen	0,00	0	0	0	0	0	0
4	+ Einzahlungen aus Beiträgen u.ä. Entgelten	0,00	0	0	0	0	0	0
5	+ Sonstige Investitionseinzahlungen	0,00	0	0	0	0	0	0
<b>6</b>	<b>= Einzahlungen aus Investitionstätigkeit</b>	<b>0,00</b>	<b>0</b>	<b>0</b>	<b>0</b>	<b>0</b>	<b>0</b>	<b>0</b>
7	- Auszahlungen für den Erwerb von Grundstücken und Gebäuden	0,00	0	0	0	0	0	0
8	- Auszahlungen für Baumaßnahmen	0,00	0	0	0	0	0	0
9	- Auszahlungen für den Erwerb von beweglichem Anlagevermögen	-5.317,41	-6.400	-6.400	-1.600	-6.400	-6.400	-6.400
10	- Auszahlungen für den Erwerb von Finanzanlagen	0,00	0	0	0	0	0	0
11	- Auszahlungen von aktivierbaren Zuwendungen	0,00	0	0	0	0	0	0
12	- Sonstige Investitionsauszahlungen	0,00	0	0	0	0	0	0
<b>13</b>	<b>= Auszahlungen aus Investitionstätigkeit</b>	<b>-5.317,41</b>	<b>-6.400</b>	<b>-6.400</b>	<b>-1.600</b>	<b>-6.400</b>	<b>-6.400</b>	<b>-6.400</b>
<b>14</b>	<b>= Saldo aus Investitionstätigkeit Summe</b>	<b>-5.317,41</b>	<b>-6.400</b>	<b>-6.400</b>	<b>-1.600</b>	<b>-6.400</b>	<b>-6.400</b>	<b>-6.400</b>

# Übersicht der Investitionsmaßnahmen

DEZ06

Dezernat 06

3636201

Jugendarbeit

	Jahresergebnis	Haushaltsansatz		Verpflichtungs- ermächtigung	Finanzplanzeitraum			bisher bereitgestellt	Gesamtein- und -auszahlungen
	2014	2015	2016		2017	2018	2019		
<b>Maßnahmenwertgrenze 250.000 EUR</b>									
<b>unterhalb Wertgrenze:</b>									
<b>Einzahlungen aus Investitionstätigkeit</b>	<b>0,00</b>	<b>0</b>	<b>0</b>	<b>0</b>	<b>0</b>	<b>0</b>	<b>0</b>	<b>0</b>	<b>0</b>
Auszahlungen für den Erwerb von beweglichem Anlagevermögen	-5.317,41	-6.400	-6.400	-1.600	-6.400	-6.400	-6.400	0	0
<b>Auszahlungen aus Investitionstätigkeit</b>	<b>-5.317,41</b>	<b>-6.400</b>	<b>-6.400</b>	<b>-1.600</b>	<b>-6.400</b>	<b>-6.400</b>	<b>-6.400</b>	<b>0</b>	<b>0</b>
<b>Saldo aus Investitionstätigkeit</b>	<b>-5.317,41</b>	<b>-6.400</b>	<b>-6.400</b>	<b>-1.600</b>	<b>-6.400</b>	<b>-6.400</b>	<b>-6.400</b>	<b>0</b>	<b>0</b>

## Produktbeschreibung

<b>DEZ06</b>	<b>Dezernat 06</b>
<b>3636301</b>	<b>Jugendsozialarbeit, Erzieherischer Kinder- und Jugendschutz</b>
<b>Org.-Einheit</b>	zust.: A 5100 Jugendamt bewirt.: A 5100 Jugendamt
<b>Verantwortlich</b>	Glaremin, Stephan
<b>Beschreibung</b>	Sozialpädagogische Hilfen zur Förderung der schulischen und beruflichen Ausbildung, der Eingliederung in die Arbeitswelt und der sozialen Integration, sowie Maßnahmen des erzieherischen Kinder- und Jugendschutzes
<b>Leistungen</b>	01 Offenes Beratungsangebot für arbeitslose Jugendliche und junge Erwachsene 02 Beratung Übergang Schule-Beruf 03 Schulsozialarbeit 04 Schulverweigerungsprojekte Rather Modell 05 Angebote zur Berufsorientierung und -vorbereitung 06 Jugendwohnen 07 Prävention und Intervention für Jugendliche und junge Erwachsene mit dem Lebensmittelpunkt auf der Straße 08 Kinder- und Jugendschutzmaßnahmen Schuldenprävention in Schulen 09 Förderung freier Träger
<b>Auftr.Grundl. Zielgruppen</b>	§§ 13, 14 Sozialgesetzbuch VIII (KJHG - Kinder- und Jugendhilfegesetz), Beschlüsse des Rates und des Jugendhilfeausschusses Junge Menschen zwischen 6 und 27 Jahren Erziehungsberechtigte und sonstige pädagogisch Verantwortliche
<b>Produktziele</b>	01 Sicherstellung der Beratung und Begleitung von Jugendlichen im Übergang Schule/Beruf 02 Außerschulische Betreuung und Begleitung von Schulverweigerern und Schulverweigerinnen 03 Hilfestellung und Beratung von Jugendlichen und jungen Erwachsenen, die auf der Straße leben 04 Quantitative und qualitative Sicherung der Schulsozialarbeit 05 Förderung von sozial und/oder individuell beeinträchtigten Jugendlichen durch Maßnahmen und Angeboten im Bereich Jugendberufshilfe
<b>Vermerke</b>	Die „bilanziellen Abschreibungen“ (Zeile 14) der Produkte des Jugendamtes werden zu einem speziellen Budget zusammengefasst. Die Konten zur Auflösung des aktiven Rechnungsabgrenzungspostens innerhalb des Jugendamtes (ohne Produkt 3131540, 3134340 und 3135140) werden zu einem speziellen Budget zusammengefasst. Die Aufwendungen folgender Rahmenvertragspositionen werden zu einem speziellen Budget zusammengefasst: 3134340 53180000, 3636101 53180100, 3636201 53180500, 3636301 53150600, 3636301 53150800, 3636301 53180200, 3636301 53180500, 3636301 53180600, 3636302 53180400, 3636303 53180000, 3636304 53180000, 3636505 53180000, 3636601 53180300, 3636701 53180000. Rückerstattungen/Rückflüsse aus den Rahmenverträgen, auch aus Vorjahren, sollen den Aufwands- und Auszahlungspositionen Rahmenverträgen wieder zur Verfügung gestellt werden.

## Kennzahlen

DEZ06

Dezernat 06

3636301

Jugendsozialarbeit, Kinder-&Jugendschutz

### Werte der Indikatoren

Kennzahlen	Bezeichnung	Ist-Zahlen	Plan-Zahlen	
		2014	2015	2016
A00001	Aufwandsdeckungsgrad (Prozent)	6,85	1,11	16,71
A00002	Verwaltungs/Betriebsaufwand je Einwohner (Euro)	2,94	2,36	3,32
A00003	Transferaufwand je Einwohner (Euro)	17,94	18,15	22,22
P00149	Vermittlg zu Ges.-TN Überg.Schule/Beruf (Prozent)	83,00	80,00	80,00
P00150	Anzahl der Personen insgesamt (Anzahl n)	803,00	800,00	800,00
P00151	Anteil der Personen in Beratung (Prozent)	59,00	60,00	60,00
P00152	Standorte SSA zu Schulen gesamt (Prozent)	65,00	65,00	88,00
P00153	Schüler Standorte SSA zu Schüler gesamt (Prozent)	59,00	60,00	65,00
P00319	Vermittlg zu Ges.-TN Schulverweigerung (Prozent)	81,00	60,00	60,00
P00320	Vermittlg zu Ges.-TN JBH Maßn.u. Ang. (Prozent)	70,00	50,00	50,00

# Erläuterungen

DEZ06

Dezernat 06

3636301

Jugendsozialarbeit, Kinder-& Jugendschutz

## Teilergebnisplan:

### Erträge

Zuwendungen und allgemeine Umlagen:

Erträge aus Zuweisungen vom Land, Zuwendungen für laufende Zwecke von Gemeinden (GV), Zuwendungen für laufende Zwecke von Zweckverbänden und dergleichen, Zuwendungen für laufende Zwecke von übrigen Bereichen

Sonstige ordentliche Erträge:

Andere sonstige ordentliche Erträge

### Aufwendungen

Personalaufwendungen:

Bezüge, Beihilfen, regelmäßige Entgelte sowie Leistungsentgelte für tariflich Beschäftigte, Beiträge zu den Versorgungskassen / Sozialversicherungen, Zuführungen zu den Personalrückstellungen, Beiträge an die Unfallkasse NRW für tariflich Beschäftigte

Versorgungsaufwendungen:

Versorgungsaufwendungen sowie Beihilfen für städtische Versorgungsempfänger, Zuführung zu den Personalrückstellungen

Aufwendungen für Sach- und Dienstleistungen:

Aufwendungen für sonstige Sachleistungen, Aufwendungen für sonstige Dienstleistungen, Unterhaltung des sonstigen beweglichen Vermögens

Bilanzielle Abschreibungen:

Abschreibungen auf Sachanlagen und immaterielle Vermögensgegenstände

Transferaufwendungen:

Zuwendungen für laufende Zwecke an verbundene Unternehmen, Beteiligungen und Sondervermögen, Zuwendungen für laufende Zwecke an verbundene Unternehmen, Beteiligungen und Sondervermögen Rahmenvertrag Schulsozialarbeit, Zuwendungen für laufende Zwecke an verbundene Unternehmen, Beteiligungen und Sondervermögen, an Jugendberufshilfe Bekämpfung Jugendarbeitslosigkeit, Zuwendungen für laufende Zwecke an übrige Bereiche Rahmenvertrag Bekämpfung Jugendarbeitslosigkeit, Zuwendungen für laufende Zwecke an übrige Bereiche Rahmenvertrag Schulsozialarbeit, Zuweisungen und Zuschüsse an übrige Bereiche für Vermögenserwerb

Sonstige ordentliche Aufwendungen:

Besondere Aufwendungen für Beschäftigte, Mieten und Pachten, Geschäftsaufwendungen, Vorleistung und Weiterberechnung KAV-Beiträge, Fernspreckgebühren, Zeitschriften, Bücher, Fahrkosten ZENTRALAMT

Aufwendungen aus internen Leistungsbeziehungen:

Personalverwaltung Service, Interne Mieten und Betriebskostenvorauszahlungen, Amt 62 Service

## Teilfinanzplan - Übersicht der Investitionsmaßnahmen:

oberhalb der Maßnahmenwertgrenze:

---

unterhalb der Maßnahmenwertgrenze:

Bau- und Einrichtungsmaßnahmen freier Träger

# Teilergebnisplan

DEZ06

Dezernat 06

3636301

Jugendsozialarbeit, Kinder-&Jugendschutz

Nr.	Bezeichnung	Jahresergebnis		Haushaltsansatz		Finanzplanzeitraum		
		2014	2015	2016	2017	2018	2019	
1	+ Steuern und ähnliche Abgaben	0,00	0	0	0	0	0	0
2	+ Zuwendungen und allgemeine Umlagen	832.617,56	136.335	2.573.970	2.478.180	136.335	136.335	136.335
3	+ Sonstige Transfererträge	0,00	0	0	0	0	0	0
4	+ Öffentlich-rechtliche Leistungsentgelte	0,00	0	0	0	0	0	0
5	+ Privatrechtliche Leistungsentgelte	1.805,00	0	0	0	0	0	0
6	+ Kostenerstattungen und Kostenumlagen	0,00	0	0	0	0	0	0
7	+ Sonstige ordentliche Erträge	29.119,39	10	10	10	10	10	10
8	+ Aktivierte Eigenleistungen	0,00	0	0	0	0	0	0
9	+ Bestandsveränderungen (+/-)	0,00	0	0	0	0	0	0
<b>10</b>	<b>= Ordentliche Erträge</b>	<b>863.541,95</b>	<b>136.345</b>	<b>2.573.980</b>	<b>2.478.190</b>	<b>136.345</b>	<b>136.345</b>	<b>136.345</b>
11	- Personalaufwendungen	-1.302.192,08	-938.044	-1.487.444	-1.475.444	-1.491.044	-1.507.144	-1.507.144
12	- Versorgungsaufwendungen	-32.001,06	-3.000	-35.700	-31.400	-32.000	-32.500	-32.500
13	- Aufwendungen für Sach- und Dienstleistungen	-15.381,57	-59.566	-46.448	-56.448	-56.448	-56.448	-56.448
14	- Bilanzielle Abschreibungen	-6.546,59	-170	-170	-170	-170	-170	-170
15	- Transferaufwendungen	-10.823.431,49	-10.834.428	-13.406.239	-13.299.073	-11.184.641	-11.184.641	-11.184.641
16	- Sonstige ordentliche Aufwendungen	-34.813,20	-24.299	-48.561	-45.991	-33.481	-33.481	-33.481
<b>17</b>	<b>= Ordentliche Aufwendungen</b>	<b>-12.214.365,99</b>	<b>-11.859.507</b>	<b>-15.024.562</b>	<b>-14.908.526</b>	<b>-12.797.784</b>	<b>-12.814.384</b>	<b>-12.814.384</b>
<b>18</b>	<b>= Ordentliches Ergebnis (Zeilen 10 und 17)</b>	<b>-11.350.824,04</b>	<b>-11.723.162</b>	<b>-12.450.582</b>	<b>-12.430.336</b>	<b>-12.661.439</b>	<b>-12.678.039</b>	<b>-12.678.039</b>
19	+ Finanzerträge	0,00	0	0	0	0	0	0
20	- Zinsen und sonstige Finanzaufwendungen	0,00	0	0	0	0	0	0
<b>21</b>	<b>= Finanzergebnis (Zeilen 19 und 20)</b>	<b>0,00</b>	<b>0</b>	<b>0</b>	<b>0</b>	<b>0</b>	<b>0</b>	<b>0</b>
<b>22</b>	<b>= Ergebnis der laufenden Verwaltungstätigkeit (Zeilen 18 und 21)</b>	<b>-11.350.824,04</b>	<b>-11.723.162</b>	<b>-12.450.582</b>	<b>-12.430.336</b>	<b>-12.661.439</b>	<b>-12.678.039</b>	<b>-12.678.039</b>
23	+ Außerordentliche Erträge	0,00	0	0	0	0	0	0
24	- Außerordentliche Aufwendungen	0,00	0	0	0	0	0	0
<b>25</b>	<b>= Außerordentliches Ergebnis (Zeilen 23 und 24)</b>	<b>0,00</b>	<b>0</b>	<b>0</b>	<b>0</b>	<b>0</b>	<b>0</b>	<b>0</b>
<b>26</b>	<b>= Ergebnis - vor Berücksichtigung der internen Leistungsbeziehungen - (Zeilen 22 und 25)</b>	<b>-11.350.824,04</b>	<b>-11.723.162</b>	<b>-12.450.582</b>	<b>-12.430.336</b>	<b>-12.661.439</b>	<b>-12.678.039</b>	<b>-12.678.039</b>
27	+ Erträge aus internen Leistungsbeziehungen	0,00	0	0	0	0	0	0
28	- Aufwendungen aus internen Leistungsbeziehungen	-385.021,94	-382.781	-382.781	-382.781	-382.781	-382.781	-382.781
<b>29</b>	<b>= Teilergebnis (Zeilen 26, 27 und 28)</b>	<b>-11.735.845,98</b>	<b>-12.105.943</b>	<b>-12.833.363</b>	<b>-12.813.117</b>	<b>-13.044.220</b>	<b>-13.060.820</b>	<b>-13.060.820</b>

# Teilfinanzplan

DEZ06

Dezernat 06

3636301

Jugendsozialarbeit, Kinder-&Jugendschutz

Nr.	Bezeichnung Investitionstätigkeiten	Jahresergebnis 2014	Haushaltsansatz		Verpflichtungs- ermächtigung	Finanzplanzeitraum		
			2015	2016		2017	2018	2019
1	+ Einzahlungen aus Zuwendungen für Investitionsmaßnahmen	0,00	0	0	0	0	0	0
2	+ Einzahlungen aus der Veräußerung von Sachanlagen	0,00	0	0	0	0	0	0
3	+ Einzahlungen aus der Veräußerung von Finanzanlagen	0,00	0	0	0	0	0	0
4	+ Einzahlungen aus Beiträgen u.ä. Entgelten	0,00	0	0	0	0	0	0
5	+ Sonstige Investitionseinzahlungen	0,00	0	0	0	0	0	0
<b>6</b>	<b>= Einzahlungen aus Investitionstätigkeit</b>	<b>0,00</b>	<b>0</b>	<b>0</b>	<b>0</b>	<b>0</b>	<b>0</b>	<b>0</b>
7	- Auszahlungen für den Erwerb von Grundstücken und Gebäuden	0,00	0	0	0	0	0	0
8	- Auszahlungen für Baumaßnahmen	0,00	0	0	0	0	0	0
9	- Auszahlungen für den Erwerb von beweglichem Anlagevermögen	-1.247,73	0	0	0	0	0	0
10	- Auszahlungen für den Erwerb von Finanzanlagen	0,00	0	0	0	0	0	0
11	- Auszahlungen von aktivierbaren Zuwendungen	-78.646,43	-120.000	-120.000	-30.000	-120.000	-120.000	-120.000
12	- Sonstige Investitionsauszahlungen	0,00	0	0	0	0	0	0
<b>13</b>	<b>= Auszahlungen aus Investitionstätigkeit</b>	<b>-79.894,16</b>	<b>-120.000</b>	<b>-120.000</b>	<b>-30.000</b>	<b>-120.000</b>	<b>-120.000</b>	<b>-120.000</b>
<b>14</b>	<b>= Saldo aus Investitionstätigkeit Summe</b>	<b>-79.894,16</b>	<b>-120.000</b>	<b>-120.000</b>	<b>-30.000</b>	<b>-120.000</b>	<b>-120.000</b>	<b>-120.000</b>



# Übersicht der Investitionsmaßnahmen

DEZ06

Dezernat 06

3636301

Jugendsozialarbeit, Kinder-&Jugendschutz

	Jahresergebnis	Haushaltsansatz		Verpflichtungs- ermächtigung	Finanzplanzeitraum			bisher bereitgestellt	Gesamtein- und -auszahlungen
	2014	2015	2016		2017	2018	2019		
<b>Maßnahmenwertgrenze 250.000 EUR</b>									
<b>unterhalb Wertgrenze:</b>									
<b>Einzahlungen aus Investitionstätigkeit</b>	<b>0,00</b>	<b>0</b>	<b>0</b>	<b>0</b>	<b>0</b>	<b>0</b>	<b>0</b>	<b>0</b>	<b>0</b>
Auszahlungen für den Erwerb von beweglichem Anlagevermögen	-1.247,73	0	0	0	0	0	0	0	0
Auszahlungen von aktivierbaren Zuwendungen	-78.646,43	-120.000	-120.000	-30.000	-120.000	-120.000	-120.000	0	0
<b>Auszahlungen aus Investitionstätigkeit</b>	<b>-79.894,16</b>	<b>-120.000</b>	<b>-120.000</b>	<b>-30.000</b>	<b>-120.000</b>	<b>-120.000</b>	<b>-120.000</b>	<b>0</b>	<b>0</b>
<b>Saldo aus Investitionstätigkeit</b>	<b>-79.894,16</b>	<b>-120.000</b>	<b>-120.000</b>	<b>-30.000</b>	<b>-120.000</b>	<b>-120.000</b>	<b>-120.000</b>	<b>0</b>	<b>0</b>

## Produktbeschreibung

DEZ06

Dezernat 06

3636302

Allgemeine Förderung der Erziehung in der Familie

---

<b>Org.-Einheit</b>	zust.: A 5100 Jugendamt bewirt.: A 5100 Jugendamt
<b>Verantwortlich</b>	Feldmann, Thomas
<b>Beschreibung</b>	Präventive Maßnahmen und Unterstützungsangebote der Familienbildung zur Stärkung der Erziehungsfähigkeit von Eltern und Elternteilen sowie zur Entwicklungsförderung und zum Schutz von Kindern und Jugendlichen
<b>Leistungen</b>	01 Trennungs- und Scheidungsberatung 02 Betreuer Umgang 03 Zusammenarbeit mit Kindertageseinrichtungen und Schulen in sozial benachteiligten Gebieten 04 Präventive Angebote für Familien in Risikolagen (Zukunft für Kinder) 05 Hausbesuche bei Familien mit Erstgeborenen 06 Koordination und Vernetzung der verschiedenen Unterstützungsleistungen im Stadtbezirk 07 Förderung freier Träger
<b>Auftr.Grundl. Zielgruppen</b>	§§ 16-21 Sozialgesetzbuch VIII (KJHG - Kinder- und Jugendhilfegesetz), Beschlüsse des Rates und des Jugendhilfeausschusses Eltern und Elternteile Kinder, Jugendliche und junge Erwachsene bis zum 21. Lebensjahr
<b>Produktziele</b>	01 Sicherstellung des Beratungs- und Mitwirkungsauftrages in Sorgerechtsfragen 02 Weiterentwicklung der Kinderschutzarbeit 03 Das Jugendamt bietet Düsseldorfer Familien mit Neugeborenen ein Informations- und Serviceangebot
<b>Vermerke</b>	Die „bilanziellen Abschreibungen“ (Zeile 14) der Produkte des Jugendamtes werden zu einem speziellen Budget zusammengefasst. Die Konten zur Auflösung des aktiven Rechnungsabgrenzungspostens innerhalb des Jugendamtes (ohne Produkt 3131540, 3134340 und 3135140) werden zu einem speziellen Budget zusammengefasst. Die Aufwendungen folgender Rahmenvertragspositionen werden zu einem speziellen Budget zusammengefasst: 3134340 53180000, 3636101 53180100, 3636201 53180500, 3636301 53150600, 3636301 53150800, 3636301 53180200, 3636301 53180500, 3636301 53180600, 3636302 53180400, 3636303 53180000, 3636304 53180000, 3636505 53180000, 3636601 53180300, 3636701 53180000. Rückerstattungen/Rückflüsse aus den Rahmenverträgen, auch aus Vorjahren, sollen den Aufwands- und Auszahlungspositionen Rahmenverträgen wieder zur Verfügung gestellt werden.

## Kennzahlen

DEZ06

Dezernat 06

3636302

Förderung der Erziehung in Familien

### Werte der Indikatoren

Kennzahlen	Bezeichnung	Ist-Zahlen	Plan-Zahlen	
		2014	2015	2016
A00001	Aufwandsdeckungsgrad (Prozent)	1,70	0,80	1,16
A00002	Verwaltungs/Betriebsaufwand je Einwohner (Euro)	5,31	5,30	1,46
A00003	Transferaufwand je Einwohner (Euro)	5,88	6,74	6,80
P00154	Anzahl Beratungen Trennung und Scheidung (Anzahl n)	402,00	450,00	400,00
P00155	gerichtl. Mitwirkg. n.§§ 18,50 SGB VIII (Anzahl n)	690,00	550,00	550,00
P00156	Kinder U5-U9 ohne VU : Kinder gesamt (Prozent)	13,00	10,00	10,00
P00157	tats. Besuche : angeschriebene Eltern (Relation)	76,00	80,00	80,00

## Erläuterungen

DEZ06

Dezernat 06

3636302

Förderung der Erziehung in Familien

### Teilergebnisplan:

#### **Erträge**

Zuwendungen und allgemeine Umlagen:

Zuwendungen für laufende Zwecke vom Land für Vermögenserwerb, Zuwendungen für laufende Zwecke von übrigen Bereichen

Sonstige ordentliche Erträge:

Andere sonstige ordentliche Erträge

#### **Aufwendungen**

Personalaufwendungen:

Bezüge, Beihilfen, regelmäßige Entgelte sowie Leistungsentgelte für tariflich Beschäftigte, Beiträge zu den Versorgungskassen / Sozialversicherungen, Zuführungen zu den Personalrückstellungen, Beiträge an die Unfallkasse NRW für tariflich Beschäftigte

Versorgungsaufwendungen:

Versorgungsaufwendungen sowie Beihilfen für städtische Versorgungsempfänger, Zuführungen zu den Personalrückstellungen

Aufwendungen für Sach- und Dienstleistungen:

Unterhaltung des sonstigen beweglichen Vermögens, Aufwendungen für sonstige Sachleistungen, Aufwendungen für sonstige Dienstleistungen

Bilanzielle Abschreibungen:

Abschreibungen auf Sachanlagen und immaterielle Vermögensgegenstände, Sofortabschreibung geringwertige Wirtschaftsgüter

Transferaufwendungen:

Aufwendungen für Zuschüsse an übrige Bereiche, Aufwendungen für Zuschüsse gemäß Rahmenvertrag Erziehung in der Familie, Zuweisungen und Zuschüsse an übrige Bereiche für Vermögenserwerb, Soziale Leistungen an natürliche Personen außerhalb von Einrichtungen

Sonstige ordentliche Aufwendungen:

Besondere Aufwendungen für Beschäftigte, Geschäftsaufwendungen, Vorleistung und Weiterberechnung KAV-Beiträge, Fernspreckgebühren, Zeitschriften, Bücher, Fahrkosten ZENTRALAMT

Aufwendungen aus internen Leistungsbeziehungen:

Personalverwaltung Service, Interne Mieten und Betriebskostenvorauszahlungen, Service Amt 62

### Teilfinanzplan - Übersicht der Investitionsmaßnahmen:

**oberhalb der Maßnahmenwertgrenze:**

---

**unterhalb der Maßnahmenwertgrenze:**

Bau- und Einrichtungsmaßnahmen freier Träger, Erwerb von beweglichen Sachen des Anlagevermögens

# Teilergebnisplan

DEZ06

Dezernat 06

3636302

Förderung der Erziehung in Familien

Nr.	Bezeichnung	Jahresergebnis		Haushaltsansatz		Finanzplanzeitraum		
		2014	2015	2016	2017	2018	2019	
1	+ Steuern und ähnliche Abgaben	0,00	0	0	0	0	0	0
2	+ Zuwendungen und allgemeine Umlagen	105.595,00	57.719	57.719	57.719	57.719	57.719	57.719
3	+ Sonstige Transfererträge	0,00	0	0	0	0	0	0
4	+ Öffentlich-rechtliche Leistungsentgelte	0,00	0	0	0	0	0	0
5	+ Privatrechtliche Leistungsentgelte	0,00	0	0	0	0	0	0
6	+ Kostenerstattungen und Kostenumlagen	0,00	0	0	0	0	0	0
7	+ Sonstige ordentliche Erträge	9.932,22	36	36	36	36	36	36
8	+ Aktivierte Eigenleistungen	0,00	0	0	0	0	0	0
9	+ Bestandsveränderungen (+/-)	0,00	0	0	0	0	0	0
<b>10</b>	<b>= Ordentliche Erträge</b>	<b>115.527,22</b>	<b>57.755</b>	<b>57.755</b>	<b>57.755</b>	<b>57.755</b>	<b>57.755</b>	<b>57.755</b>
11	- Personalaufwendungen	-2.960.494,78	-2.930.035	-662.935	-617.035	-623.735	-630.835	-630.835
12	- Versorgungsaufwendungen	-72.364,24	-50.000	-37.900	-33.300	-33.900	-34.400	-34.400
13	- Aufwendungen für Sach- und Dienstleistungen	-16.224,35	-28.538	-27.577	-27.577	-27.577	-27.577	-27.577
14	- Bilanzielle Abschreibungen	-8.635,18	-6.350	-6.350	-6.350	-6.350	-6.350	-6.350
15	- Transferaufwendungen	-3.549.002,33	-4.024.082	-4.100.420	-4.143.285	-4.222.706	-4.222.706	-4.222.706
16	- Sonstige ordentliche Aufwendungen	-98.279,24	-100.784	-97.392	-97.392	-97.392	-97.392	-97.392
<b>17</b>	<b>= Ordentliche Aufwendungen</b>	<b>-6.705.000,12</b>	<b>-7.139.789</b>	<b>-4.932.574</b>	<b>-4.924.939</b>	<b>-5.011.660</b>	<b>-5.019.260</b>	<b>-5.019.260</b>
<b>18</b>	<b>= Ordentliches Ergebnis (Zeilen 10 und 17)</b>	<b>-6.589.472,90</b>	<b>-7.082.034</b>	<b>-4.874.819</b>	<b>-4.867.184</b>	<b>-4.953.905</b>	<b>-4.961.505</b>	<b>-4.961.505</b>
19	+ Finanzerträge	0,00	0	0	0	0	0	0
20	- Zinsen und sonstige Finanzaufwendungen	0,00	0	0	0	0	0	0
<b>21</b>	<b>= Finanzergebnis (Zeilen 19 und 20)</b>	<b>0,00</b>	<b>0</b>	<b>0</b>	<b>0</b>	<b>0</b>	<b>0</b>	<b>0</b>
<b>22</b>	<b>= Ergebnis der laufenden Verwaltungstätigkeit (Zeilen 18 und 21)</b>	<b>-6.589.472,90</b>	<b>-7.082.034</b>	<b>-4.874.819</b>	<b>-4.867.184</b>	<b>-4.953.905</b>	<b>-4.961.505</b>	<b>-4.961.505</b>
23	+ Außerordentliche Erträge	0,00	0	0	0	0	0	0
24	- Außerordentliche Aufwendungen	0,00	0	0	0	0	0	0
<b>25</b>	<b>= Außerordentliches Ergebnis (Zeilen 23 und 24)</b>	<b>0,00</b>	<b>0</b>	<b>0</b>	<b>0</b>	<b>0</b>	<b>0</b>	<b>0</b>
<b>26</b>	<b>= Ergebnis - vor Berücksichtigung der internen Leistungsbeziehungen - (Zeilen 22 und 25)</b>	<b>-6.589.472,90</b>	<b>-7.082.034</b>	<b>-4.874.819</b>	<b>-4.867.184</b>	<b>-4.953.905</b>	<b>-4.961.505</b>	<b>-4.961.505</b>
27	+ Erträge aus internen Leistungsbeziehungen	0,00	0	0	0	0	0	0
28	- Aufwendungen aus internen Leistungsbeziehungen	-48.181,19	-51.436	-51.436	-51.436	-51.436	-51.436	-51.436
<b>29</b>	<b>= Teilergebnis (Zeilen 26, 27 und 28)</b>	<b>-6.637.654,09</b>	<b>-7.133.470</b>	<b>-4.926.255</b>	<b>-4.918.620</b>	<b>-5.005.341</b>	<b>-5.012.941</b>	<b>-5.012.941</b>

# Teilfinanzplan

DEZ06

Dezernat 06

3636302

Förderung der Erziehung in Familien

Nr.	Bezeichnung Investitionstätigkeiten	Jahresergebnis 2014	Haushaltsansatz		Verpflichtungs- ermächtigung	Finanzplanzeitraum		
			2015	2016		2017	2018	2019
1	+ Einzahlungen aus Zuwendungen für Investitionsmaßnahmen	0,00	0	0	0	0	0	0
2	+ Einzahlungen aus der Veräußerung von Sachanlagen	0,00	0	0	0	0	0	0
3	+ Einzahlungen aus der Veräußerung von Finanzanlagen	0,00	0	0	0	0	0	0
4	+ Einzahlungen aus Beiträgen u.ä. Entgelten	0,00	0	0	0	0	0	0
5	+ Sonstige Investitionseinzahlungen	0,00	0	0	0	0	0	0
<b>6</b>	<b>= Einzahlungen aus Investitionstätigkeit</b>	<b>0,00</b>	<b>0</b>	<b>0</b>	<b>0</b>	<b>0</b>	<b>0</b>	<b>0</b>
7	- Auszahlungen für den Erwerb von Grundstücken und Gebäuden	0,00	0	0	0	0	0	0
8	- Auszahlungen für Baumaßnahmen	0,00	0	0	0	0	0	0
9	- Auszahlungen für den Erwerb von beweglichem Anlagevermögen	-2.925,02	-7.500	-7.500	-1.875	-7.500	-7.500	-7.500
10	- Auszahlungen für den Erwerb von Finanzanlagen	0,00	0	0	0	0	0	0
11	- Auszahlungen von aktivierbaren Zuwendungen	-8.095,13	-5.000	-205.000	-1.250	-5.000	-5.000	-5.000
12	- Sonstige Investitionsauszahlungen	0,00	0	0	0	0	0	0
<b>13</b>	<b>= Auszahlungen aus Investitionstätigkeit</b>	<b>-11.020,15</b>	<b>-12.500</b>	<b>-212.500</b>	<b>-3.125</b>	<b>-12.500</b>	<b>-12.500</b>	<b>-12.500</b>
<b>14</b>	<b>= Saldo aus Investitionstätigkeit Summe</b>	<b>-11.020,15</b>	<b>-12.500</b>	<b>-212.500</b>	<b>-3.125</b>	<b>-12.500</b>	<b>-12.500</b>	<b>-12.500</b>

# Übersicht der Investitionsmaßnahmen

DEZ06

Dezernat 06

3636302

Förderung der Erziehung in Familien

	Jahresergebnis	Haushaltsansatz		Verpflichtungs- ermächtigung	Finanzplanzeitraum			bisher bereitgestellt	Gesamtein- und -auszahlungen
	2014	2015	2016		2017	2018	2019		
<b>Maßnahmenwertgrenze 250.000 EUR</b>									
<b>unterhalb Wertgrenze:</b>									
<b>Einzahlungen aus Investitionstätigkeit</b>	<b>0,00</b>	<b>0</b>	<b>0</b>	<b>0</b>	<b>0</b>	<b>0</b>	<b>0</b>	<b>0</b>	<b>0</b>
Auszahlungen für den Erwerb von beweglichem Anlagevermögen	-2.925,02	-7.500	-7.500	-1.875	-7.500	-7.500	-7.500	0	0
Auszahlungen von aktivierbaren Zuwendungen	-8.095,13	-5.000	-205.000	-1.250	-5.000	-5.000	-5.000	0	0
<b>Auszahlungen aus Investitionstätigkeit</b>	<b>-11.020,15</b>	<b>-12.500</b>	<b>-212.500</b>	<b>-3.125</b>	<b>-12.500</b>	<b>-12.500</b>	<b>-12.500</b>	<b>0</b>	<b>0</b>
<b>Saldo aus Investitionstätigkeit</b>	<b>-11.020,15</b>	<b>-12.500</b>	<b>-212.500</b>	<b>-3.125</b>	<b>-12.500</b>	<b>-12.500</b>	<b>-12.500</b>	<b>0</b>	<b>0</b>

## Produktbeschreibung

DEZ06

Dezernat 06

3636303

Hilfe zur Erziehung

---

<b>Org.-Einheit</b>	zust.: A 5100 Jugendamt bewirt.: A 5100 Jugendamt
<b>Verantwortlich</b>	N.N. (kommissarische Leitung Herr Siebenkotten-Dalhoff)
<b>Beschreibung</b>	Ambulante, teilstationäre und stationäre Erziehungshilfen, wenn eine dem Wohl der Kinder, der Jugendlichen oder der jungen Volljährigen entsprechende Erziehung nicht gewährleistet ist und die Hilfe für ihre Entwicklung geeignet und notwendig ist
<b>Leistungen</b>	01 Niedrigschwellige Hilfe 02 Ambulante Hilfe 03 Stationäre Hilfe 04 Teilstationäre Hilfe 05 Eingliederungshilfe für seelisch Behinderte
<b>Auftr.Grundl.</b>	§§ 27, 28-35, 35a, 40-42 Sozialgesetzbuch VIII (KJHG - Kinder- und Jugendhilfegesetz), Beschlüsse des Rates und des Jugendhilfeausschusses
<b>Zielgruppen</b>	Kinder, Jugendliche und junge Erwachsene bis zum 27. Lebensjahr
<b>Produktziele</b>	01 Sicherstellung des Schutzauftrages bei Kindeswohlgefährdung gemäß § 8a SGB VIII 02 Sicherstellung des gesetzlichen Anspruchs auf Unterstützung von Personensorgeberechtigten auf Hilfe zur Erziehung "wenn eine dem Wohl des Kindes oder des Jugendlichen entsprechende Erziehung nicht gewährleistet ist und die Hilfe für seine Entwicklung geeignet und notwendig ist" (§ 27 SGB VIII) 03 Umsetzung der Normierung durch den § 27 nach Maßgabe der §§ 28 bis 35 SGB VIII.
<b>Vermerke</b>	Die "bilanziellen Abschreibungen" (Zeile 14) der Produkte des Jugendamtes werden zu einem speziellen Budget zusammengefasst. Die Konten zur Auflösung des aktiven Rechnungsabgrenzungspostens innerhalb des Jugendamtes (ohne Produkt 3131540, 3134340 und 3135140) werden zu einem speziellen Budget zusammengefasst. Die Aufwendungen folgender Rahmenvertragspositionen werden zu einem speziellen Budget zusammengefasst: 3134340 53180000, 3636101 53180100, 3636201 53180500, 3636301 53150600, 3636301 53150800, 3636301 53180200, 3636301 53180500, 3636301 53180600, 3636302 53180400, 3636303 53180000, 3636304 53180000, 3636505 53180000, 3636601 53180300, 3636701 53180000. Rückerstattungen/Rückflüsse aus den Rahmenverträgen, auch aus Vorjahren, sollen den Aufwands- und Auszahlungspositionen Rahmenverträgen wieder zur Verfügung gestellt werden. Die Aufwendungen der Konten 52320000, 53310000 und 53320000 werden innerhalb des Produkts zu einem speziellen Budget zusammengefasst.



## Kennzahlen

DEZ06  
3636303

Dezernat 06  
Hilfe zur Erziehung

### Werte der Indikatoren

Kennzahlen	Bezeichnung	Ist-Zahlen	Plan-Zahlen	
		2014	2015	2016
A00001	Aufwandsdeckungsgrad (Prozent)	20,21	11,18	12,34
A00002	Verwaltungs/Betriebsaufwand je Einwohner (Euro)	29,27	24,27	30,27
A00003	Transferaufwand je Einwohner (Euro)	133,91	128,73	135,22
P00158	Anzahl Kinderschutzmeldungen (KSM) (Anzahl n)	1.585,00	1.200,00	1.200,00
P00159	Anteil der KSM mit Verdacht/Erkenntnis (Quote)	97,00	85,00	85,00
P00160	HZE-Fälle zu Jugendeinwohnern (Prozent)	2,50	2,50	2,50
P00161	HZE-Kosten pro Jugendeinwohner (Euro)	758,13	760,00	760,00
P00162	ambulante Fälle : allen HZE-Fällen (Prozent)	46,00	47,00	47,00
P00163	teil/stationäre Fälle : allen HZE-Fällen (Prozent)	54,00	53,00	53,00

# Erläuterungen

DEZ06

Dezernat 06

3636303

Hilfe zur Erziehung

## Teilergebnisplan:

### Erträge

Zuwendungen und allgemeine Umlagen:

Sonstige Transfererträge:

Kostenerstattungen und Kostenumlagen:

Sonstige ordentliche Erträge:

Zuwendungen für laufende Zwecke von übrigen Bereichen

Erstattungen von sozialen Leistungen außerhalb von Einrichtungen, Erstattungen von sozialen Leistungen in Einrichtungen

Erträge aus Kostenerstattungen, Kostenumlagen von Gemeinden (GV), Erträge aus Kostenerstattungen für unbegleitete minderjährige Flüchtlinge

Andere sonstige ordentliche Erträge

### Aufwendungen

Personalaufwendungen:

Versorgungsaufwendungen:

Aufwendungen für Sach- und Dienstleistungen:

Bilanzielle Abschreibungen:

Transferaufwendungen:

Sonstige ordentliche Aufwendungen:

Aufwendungen aus internen Leistungsbeziehungen:

Bezüge, Beihilfen, regelmäßige Entgelte sowie Leistungsentgelte für tariflich Beschäftigte, Beiträge zu den Versorgungskassen / Sozialversicherungen, Zuführungen zu den Personalrückstellungen, Beiträge an die Unfallkasse NRW für tariflich Beschäftigte

Versorgungsaufwendungen sowie Beihilfen für städtische Versorgungsempfänger, Zuführungen zu den Personalrückstellungen

Erstattungen von Aufwendungen von Dritten aus laufender Verwaltungstätigkeit an Gemeinden (GV), Aufwendungen für sonstige Dienstleistungen, Aufwendungen für sonstige Sachleistungen, Unterhaltung des sonstigen beweglichen Vermögens

Abschreibungen auf Sachanlagen und immaterielle Vermögensgegenstände

Aufwendungen für Zuschüsse an übrige Bereiche, Zuweisungen und Zuschüsse an übrige Bereiche für Vermögenserwerb, Soziale Leistungen an natürliche Personen außerhalb von Einrichtungen, Soziale Leistungen an natürliche Personen in Einrichtungen

Besondere Aufwendungen für Beschäftigte, Geschäftsaufwendungen, Vorleistung und Weiterberechnung KAV-Beiträge, Fernsprechggebühren, Zeitschriften, Bücher, Fahrkosten ZENTRALAMT, Wertveränderungen beim Umlaufvermögen

Personalverwaltung Service, Interne Mieten und Betriebskostenvorauszahlungen, Amt 62 Service

## Teilfinanzplan - Übersicht der Investitionsmaßnahmen:

oberhalb der Maßnahmenwertgrenze:

---

unterhalb der Maßnahmenwertgrenze:

---

# Teilergebnisplan

DEZ06

Dezernat 06

3636303

Hilfe zur Erziehung

Nr.	Bezeichnung	Jahresergebnis		Haushaltsansatz		Finanzplanzeitraum		
		2014	2015	2016	2017	2018	2019	
1	+ Steuern und ähnliche Abgaben	0,00	0	0	0	0	0	0
2	+ Zuwendungen und allgemeine Umlagen	358.040,00	3.330	3.330	3.330	3.330	3.330	3.330
3	+ Sonstige Transfererträge	5.575.348,76	3.362.000	2.962.000	2.362.000	2.362.000	2.362.000	2.362.000
4	+ Öffentlich-rechtliche Leistungsentgelte	0,00	0	0	0	0	0	0
5	+ Privatrechtliche Leistungsentgelte	12.000,00	0	0	0	0	0	0
6	+ Kostenerstattungen und Kostenumlagen	13.942.354,92	6.849.425	9.349.425	9.349.425	9.349.425	9.349.425	9.349.425
7	+ Sonstige ordentliche Erträge	6.540,22	142	142	142	142	142	142
8	+ Aktivierte Eigenleistungen	0,00	0	0	0	0	0	0
9	+ Bestandsveränderungen (+/-)	0,00	0	0	0	0	0	0
<b>10</b>	<b>= Ordentliche Erträge</b>	<b>19.894.283,90</b>	<b>10.214.897</b>	<b>12.314.897</b>	<b>11.714.897</b>	<b>11.714.897</b>	<b>11.714.897</b>	<b>11.714.897</b>
11	- Personalaufwendungen	-9.618.969,43	-7.616.774	-10.810.674	-10.641.574	-10.759.074	-10.880.474	-10.880.474
12	- Versorgungsaufwendungen	-476.707,57	-389.500	-480.700	-422.200	-429.900	-436.900	-436.900
13	- Aufwendungen für Sach- und Dienstleistungen	-5.765.287,83	-4.735.437	-5.233.114	-5.363.114	-5.363.114	-5.363.114	-5.363.114
14	- Bilanzielle Abschreibungen	-885,29	-625	-625	-625	-625	-625	-625
15	- Transferaufwendungen	-80.780.608,47	-76.866.927	-81.567.163	-82.467.604	-82.478.253	-82.478.253	-82.478.253
16	- Sonstige ordentliche Aufwendungen	-451.309,79	-409.249	-395.471	-395.471	-395.471	-395.471	-395.471
<b>17</b>	<b>= Ordentliche Aufwendungen</b>	<b>-97.093.768,38</b>	<b>-90.018.512</b>	<b>-98.487.747</b>	<b>-99.290.588</b>	<b>-99.426.437</b>	<b>-99.554.837</b>	<b>-99.554.837</b>
<b>18</b>	<b>= Ordentliches Ergebnis (Zeilen 10 und 17)</b>	<b>-77.199.484,48</b>	<b>-79.803.615</b>	<b>-86.172.850</b>	<b>-87.575.691</b>	<b>-87.711.540</b>	<b>-87.839.940</b>	<b>-87.839.940</b>
19	+ Finanzerträge	0,00	0	0	0	0	0	0
20	- Zinsen und sonstige Finanzaufwendungen	0,00	0	0	0	0	0	0
<b>21</b>	<b>= Finanzergebnis (Zeilen 19 und 20)</b>	<b>0,00</b>	<b>0</b>	<b>0</b>	<b>0</b>	<b>0</b>	<b>0</b>	<b>0</b>
<b>22</b>	<b>= Ergebnis der laufenden Verwaltungstätigkeit (Zeilen 18 und 21)</b>	<b>-77.199.484,48</b>	<b>-79.803.615</b>	<b>-86.172.850</b>	<b>-87.575.691</b>	<b>-87.711.540</b>	<b>-87.839.940</b>	<b>-87.839.940</b>
23	+ Außerordentliche Erträge	0,00	0	0	0	0	0	0
24	- Außerordentliche Aufwendungen	0,00	0	0	0	0	0	0
<b>25</b>	<b>= Außerordentliches Ergebnis (Zeilen 23 und 24)</b>	<b>0,00</b>	<b>0</b>	<b>0</b>	<b>0</b>	<b>0</b>	<b>0</b>	<b>0</b>
<b>26</b>	<b>= Ergebnis - vor Berücksichtigung der internen Leistungsbeziehungen - (Zeilen 22 und 25)</b>	<b>-77.199.484,48</b>	<b>-79.803.615</b>	<b>-86.172.850</b>	<b>-87.575.691</b>	<b>-87.711.540</b>	<b>-87.839.940</b>	<b>-87.839.940</b>
27	+ Erträge aus internen Leistungsbeziehungen	0,00	0	0	0	0	0	0
28	- Aufwendungen aus internen Leistungsbeziehungen	-1.344.564,32	-1.340.949	-1.340.949	-1.340.949	-1.340.949	-1.340.949	-1.340.949
<b>29</b>	<b>= Teilergebnis (Zeilen 26, 27 und 28)</b>	<b>-78.544.048,80</b>	<b>-81.144.564</b>	<b>-87.513.799</b>	<b>-88.916.640</b>	<b>-89.052.489</b>	<b>-89.180.889</b>	<b>-89.180.889</b>



## Produktbeschreibung

<b>DEZ06</b>	<b>Dezernat 06</b>
<b>3636304</b>	<b>Beistands-, Pfleg- und Vormundschaft</b>
<b>Org.-Einheit</b>	zust.: A 5100 Jugendamt bewirt.: A 5100 Jugendamt
<b>Verantwortlich</b>	Feldmann, Thomas
<b>Beschreibung</b>	Beistandschaften als freiwillige Unterstützungsleistung bei nichtehelichen Kindern sowie Pfleg- und Vormundschaften als gesetzliche Vertretung bei Kindern, die unter eingeschränkter bzw. keiner elterlichen Sorge stehen
<b>Leistungen</b>	01 Beratung 02 Vaterschaftsfeststellungen 03 Feststellung von Unterhaltsansprüchen 04 Durchführung von Beistandschaften 05 Mitwirkung am familien- und vormundschaftlichen Gerichtsverfahren 06 Durchführung von Pflegschaften 07 Durchführung von Amtsvormundschaften 08 Förderung freier Träger
<b>Auftr.Grundl. Zielgruppen</b>	§§ 52a, 53-58, 58a Sozialgesetzbuch VIII (KJHG - Kinder- und Jugendhilfegesetz), Bürgerliches Gesetzbuch (BGB), Beschlüsse des Rates und des Jugendhilfeausschusses Eltern und Elternteile Kinder, Jugendliche und junge Erwachsene bis zum 21. Lebensjahr
<b>Produktziele</b>	01 Sicherstellung der gesetzlichen Vertretung, elterlichen Sorge Minderjähriger 02 Wahrnehmung aller gesetzlichen Aufträge im Sinne des Kindeswohls
<b>Vermerke</b>	Die „bilanziellen Abschreibungen“ (Zeile 14) der Produkte des Jugendamtes werden zu einem speziellen Budget zusammengefasst. Die Aufwendungen folgender Rahmenvertragspositionen werden zu einem speziellen Budget zusammengefasst: 3134340 53180000, 3636101 53180100, 3636201 53180500, 3636301 53150600, 3636301 53150800, 3636301 53180200, 3636301 53180500, 3636301 53180600, 3636302 53180400, 3636303 53180000, 3636304 53180000, 3636505 53180000, 3636601 53180300, 3636701 53180000. Rückerstattungen/Rückflüsse aus den Rahmenverträgen, auch aus Vorjahren, sollen den Aufwands- und Auszahlungspositionen Rahmenverträgen wieder zur Verfügung gestellt werden.

## Kennzahlen

DEZ06

Dezernat 06

3636304

Beistands-, Pfleg- und Vormundschaft

### Werte der Indikatoren

Kennzahlen	Bezeichnung	Ist-Zahlen	Plan-Zahlen	
		2014	2015	2016
A00001	Aufwandsdeckungsgrad (Prozent)	0,17	0,02	0,01
A00002	Verwaltungs/Betriebsaufwand je Einwohner (Euro)	3,66	3,47	4,22
A00003	Transferaufwand je Einwohner (Euro)	1,87	1,97	1,98
P00164	Maximale Fallzahlbegrenzung/MA (Anzahl n)	28,00	30,00	30,00
P00165	Anzahl Beratungen in der Beistandschaft (Anzahl n)	581,00	500,00	600,00
P00166	Anzahl der Beistandschaften (Anzahl n)	2.828,00	3.000,00	2.800,00
P00167	Anzahl der Prozessführungen (Anzahl n)	169,00	200,00	200,00
P00168	Anzahl der Beurkundungen (Anzahl n)	2.078,00	1.800,00	1.900,00

# Erläuterungen

DEZ06

Dezernat 06

3636304

Beistands-, Pfleg- und Vormundschaft

## Teilergebnisplan:

### Erträge

Zuwendungen und allgemeine Umlagen:

Zuwendungen für laufende Zwecke von übrigen Bereichen

Sonstige ordentliche Erträge:

Andere sonstige ordentliche Erträge

### Aufwendungen

Personalaufwendungen:

Bezüge, Beihilfen, regelmäßige Entgelte sowie Leistungsentgelte für tariflich Beschäftigte, Beiträge zu den Versorgungskassen / Sozialversicherungen, Zuführungen zu den Personalrückstellungen, Beiträge an die Unfallkasse NRW für tariflich Beschäftigte

Versorgungsaufwendungen:

Versorgungsaufwendungen sowie Beihilfen für städtische Versorgungsempfänger, Zuführungen zu den Personalrückstellungen

Aufwendungen für Sach- und Dienstleistungen:

Aufwendungen für sonstige Sachleistungen, Aufwendungen für sonstige Dienstleistungen, Unterhaltung des sonstigen beweglichen Vermögens

Bilanzielle Abschreibungen:

Abschreibungen auf Sachanlagen und immaterielle Vermögensgegenstände

Transferaufwendungen:

Aufwendungen für Zuschüsse an übrige Bereiche, Soziale Leistungen an natürliche Personen außerhalb von Einrichtungen

Sonstige ordentliche Aufwendungen:

Besondere Aufwendungen für Beschäftigte, Geschäftsaufwendungen, Vorleistung und Weiterberechnung KAV-Beiträge, Fernspreckgebühren, Zeitschriften, Bücher, Fahrkosten ZENTRALAMT

Aufwendungen aus internen Leistungsbeziehungen:

Personalverwaltung Service, interne Mieten und Betriebskostenvorauszahlungen, Amt 62 Service

## Teilfinanzplan - Übersicht der Investitionsmaßnahmen:

oberhalb der Maßnahmenwertgrenze:

---

unterhalb der Maßnahmenwertgrenze:

---

# Teilergebnisplan

DEZ06

Dezernat 06

3636304

Beistands-, Pfleg- und Vormundschaft

Nr.	Bezeichnung	Jahresergebnis		Haushaltsansatz		Finanzplanzeitraum		
		2014	2015	2016	2017	2018	2019	
1	+ Steuern und ähnliche Abgaben	0,00	0	0	0	0	0	0
2	+ Zuwendungen und allgemeine Umlagen	499,83	469	469	469	469	469	469
3	+ Sonstige Transfererträge	0,00	0	0	0	0	0	0
4	+ Öffentlich-rechtliche Leistungsentgelte	0,00	0	0	0	0	0	0
5	+ Privatrechtliche Leistungsentgelte	0,00	0	0	0	0	0	0
6	+ Kostenerstattungen und Kostenumlagen	0,00	0	0	0	0	0	0
7	+ Sonstige ordentliche Erträge	5.588,97	20	20	20	20	20	20
8	+ Aktivierte Eigenleistungen	0,00	0	0	0	0	0	0
9	+ Bestandsveränderungen (+/-)	0,00	0	0	0	0	0	0
<b>10</b>	<b>= Ordentliche Erträge</b>	<b>6.088,80</b>	<b>489</b>	<b>489</b>	<b>489</b>	<b>489</b>	<b>489</b>	<b>489</b>
11	- Personalaufwendungen	-1.849.592,78	-1.727.362	-2.162.962	-2.058.562	-2.083.262	-2.110.062	-2.110.062
12	- Versorgungsaufwendungen	-298.652,18	-267.800	-306.100	-268.800	-273.700	-278.200	-278.200
13	- Aufwendungen für Sach- und Dienstleistungen	-194,19	-132	-128	-128	-128	-128	-128
14	- Bilanzielle Abschreibungen	-269,19	-269	-269	-269	-269	-269	-269
15	- Transferaufwendungen	-1.131.122,05	-1.173.404	-1.196.779	-1.220.621	-1.244.940	-1.244.940	-1.244.940
16	- Sonstige ordentliche Aufwendungen	-33.464,42	-41.771	-40.365	-40.365	-40.365	-40.365	-40.365
<b>17</b>	<b>= Ordentliche Aufwendungen</b>	<b>-3.313.294,81</b>	<b>-3.210.738</b>	<b>-3.706.603</b>	<b>-3.588.745</b>	<b>-3.642.664</b>	<b>-3.673.964</b>	<b>-3.673.964</b>
<b>18</b>	<b>= Ordentliches Ergebnis (Zeilen 10 und 17)</b>	<b>-3.307.206,01</b>	<b>-3.210.249</b>	<b>-3.706.114</b>	<b>-3.588.256</b>	<b>-3.642.175</b>	<b>-3.673.475</b>	<b>-3.673.475</b>
19	+ Finanzerträge	0,00	0	0	0	0	0	0
20	- Zinsen und sonstige Finanzaufwendungen	0,00	0	0	0	0	0	0
<b>21</b>	<b>= Finanzergebnis (Zeilen 19 und 20)</b>	<b>0,00</b>	<b>0</b>	<b>0</b>	<b>0</b>	<b>0</b>	<b>0</b>	<b>0</b>
<b>22</b>	<b>= Ergebnis der laufenden Verwaltungstätigkeit (Zeilen 18 und 21)</b>	<b>-3.307.206,01</b>	<b>-3.210.249</b>	<b>-3.706.114</b>	<b>-3.588.256</b>	<b>-3.642.175</b>	<b>-3.673.475</b>	<b>-3.673.475</b>
23	+ Außerordentliche Erträge	0,00	0	0	0	0	0	0
24	- Außerordentliche Aufwendungen	0,00	0	0	0	0	0	0
<b>25</b>	<b>= Außerordentliches Ergebnis (Zeilen 23 und 24)</b>	<b>0,00</b>	<b>0</b>	<b>0</b>	<b>0</b>	<b>0</b>	<b>0</b>	<b>0</b>
<b>26</b>	<b>= Ergebnis - vor Berücksichtigung der internen Leistungsbeziehungen - (Zeilen 22 und 25)</b>	<b>-3.307.206,01</b>	<b>-3.210.249</b>	<b>-3.706.114</b>	<b>-3.588.256</b>	<b>-3.642.175</b>	<b>-3.673.475</b>	<b>-3.673.475</b>
27	+ Erträge aus internen Leistungsbeziehungen	0,00	0	0	0	0	0	0
28	- Aufwendungen aus internen Leistungsbeziehungen	-28.065,70	-33.708	-33.708	-33.708	-33.708	-33.708	-33.708
<b>29</b>	<b>= Teilergebnis (Zeilen 26, 27 und 28)</b>	<b>-3.335.271,71</b>	<b>-3.243.957</b>	<b>-3.739.822</b>	<b>-3.621.964</b>	<b>-3.675.883</b>	<b>-3.707.183</b>	<b>-3.707.183</b>





## Produktbeschreibung

<b>DEZ06</b>	<b>Dezernat 06</b>
<b>3636305</b>	<b>Gerichtshilfen</b>
<b>Org.-Einheit</b>	zust.: A 5100 Jugendamt bewirt.: A 5100 Jugendamt
<b>Verantwortlich</b>	N.N. (kommissarische Leitung Herr Siebenkotten-Dalhoff)
<b>Beschreibung</b>	Mitwirkung an Verfahren nach dem Jugendgerichtsgesetz
<b>Leistungen</b>	01 Beratung 02 Beteiligung am Strafverfahren 03 Nachbetreuung 04 Förderung freier Träger
<b>Auftr.Grundl.</b>	§§ 50, 52 Sozialgesetzbuch VIII (KJHG - Kinder- und Jugendhilfegesetz), Jugendgerichtsgesetz (JGG), Beschlüsse des Rates und des Jugendhilfeausschusses
<b>Zielgruppen</b>	Strafunmündige Kinder bis 14 Jahre Strafunmündige Jugendliche von 14 bis 18 Jahre Heranwachsende von 18 bis 21 Jahre (§ 105 JGG)
<b>Produktziele</b>	01 Wiedereingliederung und Verhinderung weiterer Straftaten
<b>Vermerke</b>	Die "bilanziellen Abschreibungen" (Zeile 14) der Produkte des Jugendamtes werden zu einem speziellen Budget zusammengefasst. Die Aufwendungen folgender Rahmenvertragspositionen werden zu einem speziellen Budget zusammengefasst: 3134340 53180000, 3636101 53180100, 3636201 53180500, 3636301 53150600, 3636301 53150800, 3636301 53180200, 3636301 53180500, 3636301 53180600, 3636302 53180400, 3636303 53180000, 3636304 53180000, 3636505 53180000, 3636601 53180300, 3636701 53180000. Rückerstattungen/Rückflüsse aus den Rahmenverträgen, auch aus Vorjahren, sollen den Aufwands- und Auszahlungspositionen Rahmenverträgen wieder zur Verfügung gestellt werden.

## Kennzahlen

DEZ06

Dezernat 06

3636305

Gerichtshilfen

---

### Werte der Indikatoren

Kennzahlen	Bezeichnung	Ist-Zahlen	Plan-Zahlen	
		2014	2015	2016
A00001	Aufwandsdeckungsgrad (Prozent)	0,37	0,02	0,02
A00002	Verwaltungs/Betriebsaufwand je Einwohner (Euro)	1,10	1,45	0,99
A00003	Transferaufwand je Einwohner (Euro)	1,16	1,19	1,21
P00169	Mehrfachtäter zu Gesamtpersonenzahl (Relation)	6,00	6,00	6,00
P00170	Fälle ohne Hauptverfahren : Fälle gesamt (Relation)	48,00	32,00	32,00

## Erläuterungen

DEZ06

Dezernat 06

3636305

Gerichtshilfen

### Teilergebnisplan:

#### Erträge

Zuwendungen und allgemeine Umlagen:

Zuwendungen für laufende Zwecke von übrigen Bereichen

Sonstige ordentliche Erträge:

Andere sonstige ordentliche Erträge

#### Aufwendungen

Personalaufwendungen:

Bezüge, Beihilfen, regelmäßige Entgelte sowie Leistungsentgelte für tariflich Beschäftigte, Beiträge zu den Versorgungskassen / Sozialversicherungen, Zuführungen zu den Personalrückstellungen, Beiträge an die Unfallkasse NRW für tariflich Beschäftigte

Versorgungsaufwendungen:

Versorgungsaufwendungen sowie Beihilfen für städtische Versorgungsempfänger, Zuführungen zu den Personalrückstellungen

Aufwendungen für Sach- und Dienstleistungen:

Aufwendungen für sonstige Sachleistungen, Aufwendungen für sonstige Dienstleistungen, Unterhaltung des sonstigen beweglichen Vermögens

Transferaufwendungen:

Aufwendungen für Zuschüsse an übrige Bereiche

Sonstige ordentliche Aufwendungen:

Besondere Aufwendungen für Beschäftigte, Geschäftsaufwendungen, Vorleistung und Weiterberechnung KAV-Beiträge, Fernspreckgebühren, Zeitschriften, Bücher, Fahrkosten ZENTRALAMT

Aufwendungen aus internen Leistungsbeziehungen:

Personalverwaltung Service, interne Mieten und Betriebskostenvorauszahlungen, Amt 62 Service

### Teilfinanzplan - Übersicht der Investitionsmaßnahmen:

oberhalb der Maßnahmenwertgrenze:

---

unterhalb der Maßnahmenwertgrenze:

---

# Teilergebnisplan

DEZ06

Dezernat 06

3636305

Gerichtshilfen

Nr.	Bezeichnung	Jahresergebnis		Haushaltsansatz		Finanzplanzeitraum		
		2014	2015	2016	2017	2018	2019	
1	+ Steuern und ähnliche Abgaben	0,00	0	0	0	0	0	0
2	+ Zuwendungen und allgemeine Umlagen	5.295,00	235	235	235	235	235	235
3	+ Sonstige Transfererträge	0,00	0	0	0	0	0	0
4	+ Öffentlich-rechtliche Leistungsentgelte	0,00	0	0	0	0	0	0
5	+ Privatrechtliche Leistungsentgelte	0,00	0	0	0	0	0	0
6	+ Kostenerstattungen und Kostenumlagen	0,00	0	0	0	0	0	0
7	+ Sonstige ordentliche Erträge	6,39	10	10	10	10	10	10
8	+ Aktivierte Eigenleistungen	0,00	0	0	0	0	0	0
9	+ Bestandsveränderungen (+/-)	0,00	0	0	0	0	0	0
<b>10</b>	<b>= Ordentliche Erträge</b>	<b>5.301,39</b>	<b>245</b>	<b>245</b>	<b>245</b>	<b>245</b>	<b>245</b>	<b>245</b>
11	- Personalaufwendungen	-583.487,15	-738.390	-514.290	-497.990	-503.590	-509.390	-509.390
12	- Versorgungsaufwendungen	-33.479,40	-82.800	-38.600	-33.900	-34.500	-35.100	-35.100
13	- Aufwendungen für Sach- und Dienstleistungen	-21.709,72	-20.066	-19.390	-19.390	-19.390	-19.390	-19.390
14	- Bilanzielle Abschreibungen	-0,43	0	0	0	0	0	0
15	- Transferaufwendungen	-699.364,76	-713.364	-727.627	-742.175	-757.014	-757.014	-757.014
16	- Sonstige ordentliche Aufwendungen	-10.865,27	-10.421	-10.071	-10.071	-10.071	-10.071	-10.071
<b>17</b>	<b>= Ordentliche Aufwendungen</b>	<b>-1.348.906,73</b>	<b>-1.565.041</b>	<b>-1.309.978</b>	<b>-1.303.526</b>	<b>-1.324.565</b>	<b>-1.330.965</b>	<b>-1.330.965</b>
<b>18</b>	<b>= Ordentliches Ergebnis (Zeilen 10 und 17)</b>	<b>-1.343.605,34</b>	<b>-1.564.796</b>	<b>-1.309.733</b>	<b>-1.303.281</b>	<b>-1.324.320</b>	<b>-1.330.720</b>	<b>-1.330.720</b>
19	+ Finanzerträge	0,00	0	0	0	0	0	0
20	- Zinsen und sonstige Finanzaufwendungen	0,00	0	0	0	0	0	0
<b>21</b>	<b>= Finanzergebnis (Zeilen 19 und 20)</b>	<b>0,00</b>	<b>0</b>	<b>0</b>	<b>0</b>	<b>0</b>	<b>0</b>	<b>0</b>
<b>22</b>	<b>= Ergebnis der laufenden Verwaltungstätigkeit (Zeilen 18 und 21)</b>	<b>-1.343.605,34</b>	<b>-1.564.796</b>	<b>-1.309.733</b>	<b>-1.303.281</b>	<b>-1.324.320</b>	<b>-1.330.720</b>	<b>-1.330.720</b>
23	+ Außerordentliche Erträge	0,00	0	0	0	0	0	0
24	- Außerordentliche Aufwendungen	0,00	0	0	0	0	0	0
<b>25</b>	<b>= Außerordentliches Ergebnis (Zeilen 23 und 24)</b>	<b>0,00</b>	<b>0</b>	<b>0</b>	<b>0</b>	<b>0</b>	<b>0</b>	<b>0</b>
<b>26</b>	<b>= Ergebnis - vor Berücksichtigung der internen Leistungsbeziehungen - (Zeilen 22 und 25)</b>	<b>-1.343.605,34</b>	<b>-1.564.796</b>	<b>-1.309.733</b>	<b>-1.303.281</b>	<b>-1.324.320</b>	<b>-1.330.720</b>	<b>-1.330.720</b>
27	+ Erträge aus internen Leistungsbeziehungen	0,00	0	0	0	0	0	0
28	- Aufwendungen aus internen Leistungsbeziehungen	-12.837,77	-15.318	-15.318	-15.318	-15.318	-15.318	-15.318
<b>29</b>	<b>= Teilergebnis (Zeilen 26, 27 und 28)</b>	<b>-1.356.443,11</b>	<b>-1.580.114</b>	<b>-1.325.051</b>	<b>-1.318.599</b>	<b>-1.339.638</b>	<b>-1.346.038</b>	<b>-1.346.038</b>



## Produktbeschreibung

DEZ06

Dezernat 06

3636306

Adoptionsvermittlung / Pflegekinderdienst

---

<b>Org.-Einheit</b>	zust.: A 5100 Jugendamt bewirt.: A 5100 Jugendamt
<b>Verantwortlich</b>	Siebenkotten-Dalhoff, Stephan
<b>Beschreibung</b>	Vermittlung von Kindern in Vollzeitpflegestellen sowie Durchführung des Adoptionsverfahrens
<b>Leistungen</b>	01 Beratung 02 Prüfung der Eignung der Pflegeeltern bzw. Adoptionsbewerber 03 Pflegestellen- bzw. Adoptionsvermittlung 04 Durchführung des formellen Adoptionsverfahrens 05 Adoptionsbegleitung bzw. Begleitung des Pflegekindes, der Eltern und der Pflegefamilie
<b>Auftr.Grundl.</b>	§§ 31, 51 Sozialgesetzbuch VIII (KJHG - Kinder- und Jugendhilfegesetz), Adoptionsvermittlungsgesetz (AdVermiG), Beschlüsse des Rates und des Jugendhilfeausschusses
<b>Zielgruppen</b>	Eltern/-teile und deren minderjährige Kinder Pflegeeltern- und Adoptionsbewerber
<b>Produktziele</b>	01 Realisierung der Aufgaben gemäß Adoptionsvermittlungsgesetz (AdVermiG) 02 Sicherstellung des Bedarfes an Pflegefamilien in Düsseldorf
<b>Vermerke</b>	Die „bilanziellen Abschreibungen“ (Zeile 14) der Produkte des Jugendamtes werden zu einem speziellen Budget zusammengefasst.

## Kennzahlen

DEZ06

Dezernat 06

3636306

Adoptionsvermittlung/ Pflegekinderdienst

### Werte der Indikatoren

Kennzahlen	Bezeichnung	Ist-Zahlen	Plan-Zahlen	
		2014	2015	2016
A00001	Aufwandsdeckungsgrad (Prozent)	23,81	45,33	39,23
A00002	Verwaltungs/Betriebsaufwand je Einwohner (Euro)	1,63	1,15	1,47
A00003	Transferaufwand je Einwohner (Euro)	0,52	0,94	0,93
P00171	Auslastungsquote aller Anbieter (Prozent)	108,00	0,00	0,00
P00172	lfd.Prüfg. : Anzahl vorbereit.Vermittlg. (Relation)	2,60	0,00	0,00
P00173	Fälle / MA Pflegekinderdienst (Relation)	38,00	35,00	35,00



## Erläuterungen

DEZ06

Dezernat 06

3636306

Adoptionsvermittlung/ Pflegekinderdienst

### Teilergebnisplan:

#### **Erträge**

Zuwendungen und allgemeine Umlagen:

Zuwendungen für laufende Zwecke von übrigen Bereichen

Öffentlich-rechtliche Leistungsentgelte:

Verwaltungsgebühren

Kostenerstattungen und Kostenumlagen:

Erträge aus Kostenerstattungen, Kostenumlagen von Gemeinden (GV)

Sonstige ordentliche Erträge:

Andere sonstige ordentliche Erträge

#### **Aufwendungen**

Personalaufwendungen:

Bezüge, Beihilfen, regelmäßige Entgelte sowie Leistungsentgelte für tariflich Beschäftigte, Beiträge zu den Versorgungskassen / Sozialversicherungen, Zuführungen zu den Personalrückstellungen, Beiträge an die Unfallkasse NRW für tariflich Beschäftigte

Versorgungsaufwendungen:

Versorgungsaufwendungen sowie Beihilfen für städtische Versorgungsempfänger, Zuführungen zu den Personalrückstellungen

Aufwendungen für Sach- und Dienstleistungen:

Aufwendungen für sonstige Sachleistungen, Aufwendungen für sonstige Dienstleistungen, Unterhaltung des sonstigen beweglichen Vermögens

Transferaufwendungen:

Zuwendungen für laufende Zwecke an übrige Bereiche, soziale Leistungen an natürliche Personen außerhalb von Einrichtungen

Sonstige ordentliche Aufwendungen:

Besondere Aufwendungen für Beschäftigte, Geschäftsaufwendungen, Vorleistung und Weiterberechnung KAV-Beiträge, Fernspreckgebühren, Zeitschriften, Bücher, Fahrkosten ZENTRALAMT

Aufwendungen aus internen Leistungsbeziehungen:

Personalverwaltung Service, interne Mieten und Betriebskostenvorauszahlungen, Amt 62 Service

### Teilfinanzplan - Übersicht der Investitionsmaßnahmen:

oberhalb der Maßnahmenwertgrenze:

---

unterhalb der Maßnahmenwertgrenze:

---

# Teilergebnisplan

DEZ06

Dezernat 06

3636306

Adoptionsvermittlung/ Pflegekinderdienst

Nr.	Bezeichnung	Jahresergebnis		Haushaltsansatz		Finanzplanzeitraum		
		2014	2015	2016	2017	2018	2019	
1	+ Steuern und ähnliche Abgaben	0,00	0	0	0	0	0	0
2	+ Zuwendungen und allgemeine Umlagen	160,00	188	188	188	188	188	188
3	+ Sonstige Transfererträge	0,00	0	0	0	0	0	0
4	+ Öffentlich-rechtliche Leistungsentgelte	4.800,00	4.800	4.800	4.800	4.800	4.800	4.800
5	+ Privatrechtliche Leistungsentgelte	900,00	0	0	0	0	0	0
6	+ Kostenerstattungen und Kostenumlagen	302.605,42	562.852	562.852	562.852	562.852	562.852	562.852
7	+ Sonstige ordentliche Erträge	5,11	8	8	8	8	8	8
8	+ Aktivierte Eigenleistungen	0,00	0	0	0	0	0	0
9	+ Bestandsveränderungen (+/-)	0,00	0	0	0	0	0	0
<b>10</b>	<b>= Ordentliche Erträge</b>	<b>308.470,53</b>	<b>567.848</b>	<b>567.848</b>	<b>567.848</b>	<b>567.848</b>	<b>567.848</b>	<b>567.848</b>
11	- Personalaufwendungen	-916.865,87	-621.269	-811.969	-800.569	-809.369	-818.369	-818.369
12	- Versorgungsaufwendungen	-20.156,15	-22.600	-28.000	-24.600	-25.000	-25.500	-25.500
13	- Aufwendungen für Sach- und Dienstleistungen	-10.363,55	-18.453	-17.831	-17.831	-17.831	-17.831	-17.831
14	- Bilanzielle Abschreibungen	-206,69	0	0	0	0	0	0
15	- Transferaufwendungen	-311.533,30	-563.040	-563.040	-563.040	-563.040	-563.040	-563.040
16	- Sonstige ordentliche Aufwendungen	-25.025,72	-16.414	-15.861	-15.861	-15.861	-15.861	-15.861
<b>17</b>	<b>= Ordentliche Aufwendungen</b>	<b>-1.284.151,28</b>	<b>-1.241.776</b>	<b>-1.436.701</b>	<b>-1.421.901</b>	<b>-1.431.101</b>	<b>-1.440.601</b>	<b>-1.440.601</b>
<b>18</b>	<b>= Ordentliches Ergebnis (Zeilen 10 und 17)</b>	<b>-975.680,75</b>	<b>-673.928</b>	<b>-868.853</b>	<b>-854.053</b>	<b>-863.253</b>	<b>-872.753</b>	<b>-872.753</b>
19	+ Finanzerträge	0,00	0	0	0	0	0	0
20	- Zinsen und sonstige Finanzaufwendungen	0,00	0	0	0	0	0	0
<b>21</b>	<b>= Finanzergebnis (Zeilen 19 und 20)</b>	<b>0,00</b>	<b>0</b>	<b>0</b>	<b>0</b>	<b>0</b>	<b>0</b>	<b>0</b>
<b>22</b>	<b>= Ergebnis der laufenden Verwaltungstätigkeit (Zeilen 18 und 21)</b>	<b>-975.680,75</b>	<b>-673.928</b>	<b>-868.853</b>	<b>-854.053</b>	<b>-863.253</b>	<b>-872.753</b>	<b>-872.753</b>
23	+ Außerordentliche Erträge	0,00	0	0	0	0	0	0
24	- Außerordentliche Aufwendungen	0,00	0	0	0	0	0	0
<b>25</b>	<b>= Außerordentliches Ergebnis (Zeilen 23 und 24)</b>	<b>0,00</b>	<b>0</b>	<b>0</b>	<b>0</b>	<b>0</b>	<b>0</b>	<b>0</b>
<b>26</b>	<b>= Ergebnis - vor Berücksichtigung der internen Leistungsbeziehungen - (Zeilen 22 und 25)</b>	<b>-975.680,75</b>	<b>-673.928</b>	<b>-868.853</b>	<b>-854.053</b>	<b>-863.253</b>	<b>-872.753</b>	<b>-872.753</b>
27	+ Erträge aus internen Leistungsbeziehungen	0,00	0	0	0	0	0	0
28	- Aufwendungen aus internen Leistungsbeziehungen	-10.910,98	-10.784	-10.784	-10.784	-10.784	-10.784	-10.784
<b>29</b>	<b>= Teilergebnis (Zeilen 26, 27 und 28)</b>	<b>-986.591,73</b>	<b>-684.712</b>	<b>-879.637</b>	<b>-864.837</b>	<b>-874.037</b>	<b>-883.537</b>	<b>-883.537</b>





## Produktbeschreibung

DEZ06

Dezernat 06

3636501

Tageseinrichtungen

---

<b>Org.-Einheit</b>	zust.: A 5100 Jugendamt bewirt.: A 5100 Jugendamt
<b>Verantwortlich</b>	Kaselofsky, Klaus
<b>Beschreibung</b>	Betrieb von Tageseinrichtungen für Kinder und Vermittlung von Tagesbetreuungsplätzen
<b>Leistungen</b>	01 Betrieb von Tageseinrichtungen für Kinder von 0 bis 14 Jahren 02 Förderung von Kindertageseinrichtungen freier Träger 03 Vermittlung von Tagesbetreuungsplätzen
<b>Auftr.Grundl.</b>	§§ 22a, 24 Sozialgesetzbuch VIII (KJHG - Kinder- und Jugendhilfegesetz), Kinderbildungsgesetz (KiBiz), Beschlüsse des Rates und des Jugendhilfeausschusses
<b>Zielgruppen</b>	Kinder im Alter von 0 bis 14 Jahren und deren Eltern
<b>Produktziele</b>	01 Sicherstellung des Rechtsanspruches auf einen Kindergartenplatz für 3 bis 6-jährige Kinder 02 Ausbau von Tagesbetreuungsangeboten in Tageseinrichtungen, insbesondere für Kinder unter 3 Jahren 03 Aufbau von Familienzentren
<b>Vermerke</b>	Die Erträge und Aufwendungen der Produkte Förderung von Kindern in Tageseinrichtungen und in Tagespflege (3636101) sowie Tageseinrichtungen (3636501) werden produktübergreifend zu einem speziellen Budget zusammengefasst. Die Ein- und Auszahlungen für Investitionsmaßnahmen ober- und unterhalb der Maßnahmenwertgrenze der Produkte Förderung von Kindern in Tageseinrichtungen und in Tagespflege (3636101) sowie Tageseinrichtungen (3636501) werden produktübergreifend zu einem speziellen Budget zusammengefasst. Die "bilanziellen Abschreibungen" (Zeile 14) der Produkte des Jugendamtes werden zu einem speziellen Budget zusammengefasst. Die Konten zur Auflösung des aktiven Rechnungsabgrenzungspostens innerhalb des Jugendamtes (ohne Produkt 3131540, 3134340 und 3135140) werden zu einem speziellen Budget zusammengefasst.

## Kennzahlen

DEZ06  
3636501

Dezernat 06  
Tageseinrichtungen

### Werte der Indikatoren

Kennzahlen	Bezeichnung	Ist-Zahlen	Plan-Zahlen	
		2014	2015	2016
A00001	Aufwandsdeckungsgrad (Prozent)	48,66	50,44	48,97
A00002	Verwaltungs/Betriebsaufwand je Einwohner (Euro)	139,98	218,22	164,66
A00003	Transferaufwand je Einwohner (Euro)	235,90	195,79	274,42
P00174	Plätze für Kd.ab 3 J. in gefördert.Kitas (Anzahl n)	16.041,00	16.575,00	16.746,00
P00175	Versorgung Kd.ab 3J. in geförd. Kitas (Quote)	95,60	99,30	99,30
P00176	U3-Plätze in geförderten Tageseinrichtg. (Anzahl n)	4.342,00	5.140,00	5.274,00
P00177	Versorgungsquote U3 in geförd. Kitas (Prozent)	25,00	29,20	29,90
P00178	Plätze insgesamt (Anzahl n)	6.905,00	7.944,00	8.251,00
P00179	Versorgungsquote insgesamt (Prozent)	39,70	45,10	46,70
P00180	Anzahl der geförderten Einrichtungen (Anzahl n)	86,00	87,00	86,00
P00181	Anzahl der zertifizierten Einrichtungen (Anzahl n)	62,00	63,00	69,00
N00031	Pausch. Platzkosten Ü3-Platz in Kitas (Euro)	6.903,00	7.092,00	7.027,00
N00032	Pausch. Platzkosten U3-Platz in Kitas (Euro)	12.576,00	12.639,00	12.827,00

# Erläuterungen

DEZ06

Dezernat 06

3636501

Tageseinrichtungen

## Teilergebnisplan:

### Erträge

Zuwendungen und allgemeine Umlagen:

Erträge aus Zuweisungen vom Land, Zuwendungen für laufende Zwecke vom Land für Vermögenserwerb, Erträge aus Zuweisungen von Gemeinden, Ertrag aus der Auflösung Sonderposten für Zuwendungen, Zuwendungen für laufende Zwecke von übrigen Bereichen

Öffentlich-rechtliche Leistungsentgelte:

Benutzungsgebühren und ähnliche Entgelte

Privatrechtliche Leistungsentgelte:

Sonstige privatrechtlichen Leistungsentgelte

Kostenerstattungen und Kostenumlagen:

Erträge aus Kostenerstattungen, Kostenumlagen von Gemeinden (GV)

Sonstige ordentliche Erträge:

Andere sonstige ordentliche Erträge

### Aufwendungen

Personalaufwendungen:

Bezüge, Beihilfen, regelmäßige Entgelte sowie Leistungsentgelte für tariflich Beschäftigte, Beiträge zu den Versorgungskassen / Sozialversicherungen, Zuführungen zu den Personalrückstellungen, Beiträge an die Unfallkasse NRW für tariflich Beschäftigte

Versorgungsaufwendungen:

Versorgungsaufwendungen sowie Beihilfen für städtische Versorgungsempfänger, Zuführungen zu den Personalrückstellungen

Aufwendungen für Sach- und Dienstleistungen:

Aufwendungen für die Unterhaltung der Grundstücke und baulichen Anlagen, Bewirtschaftung der Grundstücke und baulichen Anlagen, Unterhaltung des sonstigen beweglichen Vermögens, Aufwendungen für sonstige Sachleistungen, Aufwendungen für sonstige Sachleistungen Mittagsverpflegung, Aufwendungen für sonstige Dienstleistungen, Aufwendungen für sonstige Dienstleistungen Mittagsverpflegung

Bilanzielle Abschreibungen:

Abschreibungen auf Sachanlagen und immaterielle Vermögensgegenstände, Sofortabschreibung geringwertige Wirtschaftsgüter

Transferaufwendungen:

Aufwendungen für Zuschüsse an verbundene Unternehmen, Beteiligungen und Sondervermögen, Aufwendungen für Zuschüsse für laufende Zwecke an übrige Bereiche, Aufwendungen für Zuschüsse für Betriebskosten von Kindertagesstätten, Zuweisungen und Zuschüsse an übrige Bereiche für Vermögenserwerb, sonstige Transferaufwendungen

Sonstige ordentliche Aufwendungen:

Besondere Aufwendungen für Beschäftigte, Mieten und Pachten, Geschäftsaufwendungen, Vorleistung und Weiterberechnung KAV-Beiträge, Fernspreckgebühren, Zeitschriften, Bücher, Fahrkosten ZENTRALAMT, Steuern, Versicherungen, Schaden: Vorleistung und Weiterberechnung Unfallkasse Schüler, Ehrenamtliche usw. ZENTRALAMT, Wertveränderungen beim Umlaufvermögen, Übrige weitere sonstige Aufwendungen

Aufwendungen aus internen Leistungsbeziehungen:

Personalverwaltung Service, Interne Mieten und Betriebskostenvorauszahlungen, Amt 62 Service

## Teilfinanzplan - Übersicht der Investitionsmaßnahmen:

**oberhalb der Maßnahmenwertgrenze:**

**700110001 – Bau- und Einrichtungsmaßnahmen freier Träger**

Zuschüsse an freie Träger für Baumaßnahmen sowie für Beschaffungen in Kindertageseinrichtungen, Ausbau U3

**790000034 – Wertverbessernde Maßnahmen**

Auszahlungen für den Erwerb von beweglichen Sachen des Anlagevermögens

**790000453 – Wertverbessernde Maßnahmen**

Auszahlungen für den Erwerb von beweglichen Sachen des Anlagevermögens (Festwert)

**unterhalb der Maßnahmenwertgrenze:**

Auszahlungen für den Erwerb von beweglichen Sachen des Anlagevermögens

# Teilergebnisplan

DEZ06

Dezernat 06

3636501

Tageseinrichtungen

Nr.	Bezeichnung	Jahresergebnis	Haushaltsansatz			Finanzplanzeitraum	
		2014	2015	2016	2017	2018	2019
1	+ Steuern und ähnliche Abgaben	0,00	0	0	0	0	0
2	+ Zuwendungen und allgemeine Umlagen	94.520.619,71	105.150.224	108.920.969	113.856.459	113.856.459	113.856.459
3	+ Sonstige Transfererträge	-649,99	0	0	0	0	0
4	+ Öffentlich-rechtliche Leistungsentgelte	10.115.591,27	12.976.000	14.143.000	15.216.000	15.216.000	15.216.000
5	+ Privatrechtliche Leistungsentgelte	3.281.678,20	3.977.168	4.039.168	4.115.168	4.115.168	4.115.168
6	+ Kostenerstattungen und Kostenumlagen	2.366.233,47	2.533.310	2.533.310	2.533.310	2.533.310	2.533.310
7	+ Sonstige ordentliche Erträge	81.697,25	51.482	51.482	51.482	51.482	51.482
8	+ Aktivierte Eigenleistungen	0,00	0	0	0	0	0
9	+ Bestandsveränderungen (+/-)	0,00	0	0	0	0	0
<b>10</b>	<b>= Ordentliche Erträge</b>	<b>110.365.169,91</b>	<b>124.688.184</b>	<b>129.687.929</b>	<b>135.772.419</b>	<b>135.772.419</b>	<b>135.772.419</b>
11	- Personalaufwendungen	-63.700.147,84	-68.462.406	-74.909.906	-74.653.006	-75.254.206	-76.068.406
12	- Versorgungsaufwendungen	-1.256.308,01	-925.200	-1.061.400	-932.200	-949.300	-964.700
13	- Aufwendungen für Sach- und Dienstleistungen	-5.338.939,69	-7.318.953	-8.872.545	-8.872.545	-8.872.545	-8.872.545
14	- Bilanzielle Abschreibungen	-680.278,12	-910.053	-910.053	-910.053	-910.053	-910.053
15	- Transferaufwendungen	-142.332.936,00	-116.907.593	-165.530.944	-175.651.396	-175.651.396	-175.651.396
16	- Sonstige ordentliche Aufwendungen	-2.332.283,52	-41.597.659	-2.489.023	-2.489.023	-2.489.023	-2.489.023
<b>17</b>	<b>= Ordentliche Aufwendungen</b>	<b>-215.640.893,18</b>	<b>-236.121.864</b>	<b>-253.773.871</b>	<b>-263.508.223</b>	<b>-264.126.523</b>	<b>-264.956.123</b>
<b>18</b>	<b>= Ordentliches Ergebnis (Zeilen 10 und 17)</b>	<b>-105.275.723,27</b>	<b>-111.433.680</b>	<b>-124.085.942</b>	<b>-127.735.804</b>	<b>-128.354.104</b>	<b>-129.183.704</b>
19	+ Finanzerträge	0,00	0	0	0	0	0
20	- Zinsen und sonstige Finanzaufwendungen	0,00	0	0	0	0	0
<b>21</b>	<b>= Finanzergebnis (Zeilen 19 und 20)</b>	<b>0,00</b>	<b>0</b>	<b>0</b>	<b>0</b>	<b>0</b>	<b>0</b>
<b>22</b>	<b>= Ergebnis der laufenden Verwaltungstätigkeit (Zeilen 18 und 21)</b>	<b>-105.275.723,27</b>	<b>-111.433.680</b>	<b>-124.085.942</b>	<b>-127.735.804</b>	<b>-128.354.104</b>	<b>-129.183.704</b>
23	+ Außerordentliche Erträge	0,00	0	0	0	0	0
24	- Außerordentliche Aufwendungen	-4.155,48	0	0	0	0	0
<b>25</b>	<b>= Außerordentliches Ergebnis (Zeilen 23 und 24)</b>	<b>-4.155,48</b>	<b>0</b>	<b>0</b>	<b>0</b>	<b>0</b>	<b>0</b>
<b>26</b>	<b>= Ergebnis - vor Berücksichtigung der internen Leistungsbeziehungen - (Zeilen 22 und 25)</b>	<b>-105.279.878,75</b>	<b>-111.433.680</b>	<b>-124.085.942</b>	<b>-127.735.804</b>	<b>-128.354.104</b>	<b>-129.183.704</b>
27	+ Erträge aus internen Leistungsbeziehungen	0,00	0	0	0	0	0
28	- Aufwendungen aus internen Leistungsbeziehungen	-11.138.061,06	-11.084.537	-11.084.537	-11.084.537	-11.084.537	-11.084.537
<b>29</b>	<b>= Teilergebnis (Zeilen 26, 27 und 28)</b>	<b>-116.417.939,81</b>	<b>-122.518.217</b>	<b>-135.170.479</b>	<b>-138.820.341</b>	<b>-139.438.641</b>	<b>-140.268.241</b>



# Teilfinanzplan

DEZ06

Dezernat 06

3636501

Tageseinrichtungen

Nr.	Bezeichnung Investitionstätigkeiten	Jahresergebnis 2014	Haushaltsansatz		Verpflichtungs- ermächtigung	Finanzplanzeitraum		
			2015	2016		2017	2018	2019
1	+ Einzahlungen aus Zuwendungen für Investitionsmaßnahmen	-180.872,00	446.000	597.000	0	1.569.000	300.000	300.000
2	+ Einzahlungen aus der Veräußerung von Sachanlagen	0,00	0	0	0	0	0	0
3	+ Einzahlungen aus der Veräußerung von Finanzanlagen	0,00	0	0	0	0	0	0
4	+ Einzahlungen aus Beiträgen u.ä. Entgelten	0,00	0	0	0	0	0	0
5	+ Sonstige Investitionseinzahlungen	0,00	0	0	0	0	0	0
<b>6</b>	<b>= Einzahlungen aus Investitionstätigkeit</b>	<b>-180.872,00</b>	<b>446.000</b>	<b>597.000</b>	<b>0</b>	<b>1.569.000</b>	<b>300.000</b>	<b>300.000</b>
7	- Auszahlungen für den Erwerb von Grundstücken und Gebäuden	0,00	0	0	0	0	0	0
8	- Auszahlungen für Baumaßnahmen	0,00	0	0	0	0	0	0
9	- Auszahlungen für den Erwerb von beweglichem Anlagevermögen	-656.276,41	-1.268.160	-1.079.160	-293.290	-1.173.160	-1.173.160	-1.173.160
10	- Auszahlungen für den Erwerb von Finanzanlagen	0,00	0	0	0	0	0	0
11	- Auszahlungen von aktivierbaren Zuwendungen	-10.405.365,84	-8.067.500	-6.276.000	-1.474.750	-10.834.000	-5.899.000	-5.899.000
12	- Sonstige Investitionsauszahlungen	-61.152,56	0	0	0	0	0	0
<b>13</b>	<b>= Auszahlungen aus Investitionstätigkeit</b>	<b>-11.122.794,81</b>	<b>-9.335.660</b>	<b>-7.355.160</b>	<b>-1.768.040</b>	<b>-12.007.160</b>	<b>-7.072.160</b>	<b>-7.072.160</b>
<b>14</b>	<b>= Saldo aus Investitionstätigkeit Summe</b>	<b>-11.303.666,81</b>	<b>-8.889.660</b>	<b>-6.758.160</b>	<b>-1.768.040</b>	<b>-10.438.160</b>	<b>-6.772.160</b>	<b>-6.772.160</b>

# Übersicht der Investitionsmaßnahmen

DEZ06  
3636501

Dezernat 06  
Tageseinrichtungen

	Jahresergebnis	Haushaltsansatz		Verpflichtungs- ermächtigung	Finanzplanzeitraum			bisher bereitgestellt	Gesamtein- und -auszahlungen
	2014	2015	2016		2017	2018	2019		

## Maßnahmenwertgrenze 250.000 EUR

### 700110001: Bau- und Einrichtungsmaßn. freier Träger

Einzahlungen aus Zuwendungen für Investitionsmaßnahmen	-557.455,54	417.000	586.000	0	1.559.000	290.000	290.000	0	0
<b>Einzahlungen aus Investitionstätigkeit</b>	<b>-557.455,54</b>	<b>417.000</b>	<b>586.000</b>	<b>0</b>	<b>1.559.000</b>	<b>290.000</b>	<b>290.000</b>	<b>0</b>	<b>0</b>
Auszahlungen von aktivierbaren Zuwendungen	-10.405.365,84	-8.067.500	-6.276.000	-1.474.750	-10.834.000	-5.899.000	-5.899.000	0	0
<b>Auszahlungen aus Investitionstätigkeit</b>	<b>-10.405.365,84</b>	<b>-8.067.500</b>	<b>-6.276.000</b>	<b>-1.474.750</b>	<b>-10.834.000</b>	<b>-5.899.000</b>	<b>-5.899.000</b>	<b>0</b>	<b>0</b>
<b>Saldo aus Investitionstätigkeit</b>	<b>-10.962.821,38</b>	<b>-7.650.500</b>	<b>-5.690.000</b>	<b>-1.474.750</b>	<b>-9.275.000</b>	<b>-5.609.000</b>	<b>-5.609.000</b>	<b>0</b>	<b>0</b>

### 790000034: wertverbessernde Maßnahmen

Einzahlungen aus Zuwendungen für Investitionsmaßnahmen	800,00	0	0	0	0	0	0	0	0
<b>Einzahlungen aus Investitionstätigkeit</b>	<b>800,00</b>	<b>0</b>	<b>0</b>	<b>0</b>	<b>0</b>	<b>0</b>	<b>0</b>	<b>0</b>	<b>0</b>
Auszahlungen für den Erwerb von beweglichem Anlagevermögen	-546.974,28	-599.900	-599.900	-149.975	-599.900	-599.900	-599.900	0	0
<b>Auszahlungen aus Investitionstätigkeit</b>	<b>-546.974,28</b>	<b>-599.900</b>	<b>-599.900</b>	<b>-149.975</b>	<b>-599.900</b>	<b>-599.900</b>	<b>-599.900</b>	<b>0</b>	<b>0</b>
<b>Saldo aus Investitionstätigkeit</b>	<b>-546.174,28</b>	<b>-599.900</b>	<b>-599.900</b>	<b>-149.975</b>	<b>-599.900</b>	<b>-599.900</b>	<b>-599.900</b>	<b>0</b>	<b>0</b>

### 790000453: wertverbessernde Maßnahmen

<b>Einzahlungen aus Investitionstätigkeit</b>	<b>0,00</b>	<b>0</b>	<b>0</b>	<b>0</b>	<b>0</b>	<b>0</b>	<b>0</b>	<b>0</b>	<b>0</b>
Auszahlungen für den Erwerb von beweglichem Anlagevermögen	-66.567,90	-357.260	-357.260	-89.315	-357.260	-357.260	-357.260	0	0
<b>Auszahlungen aus Investitionstätigkeit</b>	<b>-66.567,90</b>	<b>-357.260</b>	<b>-357.260</b>	<b>-89.315</b>	<b>-357.260</b>	<b>-357.260</b>	<b>-357.260</b>	<b>0</b>	<b>0</b>
<b>Saldo aus Investitionstätigkeit</b>	<b>-66.567,90</b>	<b>-357.260</b>	<b>-357.260</b>	<b>-89.315</b>	<b>-357.260</b>	<b>-357.260</b>	<b>-357.260</b>	<b>0</b>	<b>0</b>

### unterhalb Wertgrenze:

Einzahlungen aus Zuwendungen für Investitionsmaßnahmen	375.783,54	29.000	11.000	0	10.000	10.000	10.000	0	0
<b>Einzahlungen aus Investitionstätigkeit</b>	<b>375.783,54</b>	<b>29.000</b>	<b>11.000</b>	<b>0</b>	<b>10.000</b>	<b>10.000</b>	<b>10.000</b>	<b>0</b>	<b>0</b>
Auszahlungen für den Erwerb von beweglichem Anlagevermögen	-42.734,23	-311.000	-122.000	-54.000	-216.000	-216.000	-216.000	0	0
Sonstige Investitionsauszahlungen	-61.152,56	0	0	0	0	0	0	0	0
<b>Auszahlungen aus Investitionstätigkeit</b>	<b>-103.886,79</b>	<b>-311.000</b>	<b>-122.000</b>	<b>-54.000</b>	<b>-216.000</b>	<b>-216.000</b>	<b>-216.000</b>	<b>0</b>	<b>0</b>
<b>Saldo aus Investitionstätigkeit</b>	<b>271.896,75</b>	<b>-282.000</b>	<b>-111.000</b>	<b>-54.000</b>	<b>-206.000</b>	<b>-206.000</b>	<b>-206.000</b>	<b>0</b>	<b>0</b>

## Produktbeschreibung

DEZ06

Dezernat 06

3636601

Einrichtungen der Jugendarbeit

---

<b>Org.-Einheit</b>	zust.: A 5100 Jugendamt bewirt.: A 5100 Jugendamt
<b>Verantwortlich</b>	Glaremin, Stephan
<b>Beschreibung</b>	Betrieb von Einrichtungen der offenen Jugendarbeit
<b>Leistungen</b>	01 Offene Kinder- und Jugendarbeit 02 Schulkindbetreuung 03 Veranstaltungen und Projekte 04 Freizeitangebote 05 Schwerpunkte nach Kinder- und Jugendförderplan 06 Förderung freier Träger
<b>Auftr.Grundl. Zielgruppen</b>	§§ 11, 12 Sozialgesetzbuch VIII (KJHG - Kinder- und Jugendhilfegesetz) Kinder und Jugendliche Junge Erwachsene unter 27 Jahre
<b>Produktziele</b>	01 Kindern und Jugendlichen werden bedarfsgerechte Angebote der offenen Jugendarbeit in Düsseldorf gemacht 02 Das Jugendamt weitet seine verlässlichen Ganztagesangebote in Düsseldorf aus
<b>Vermerke</b>	Die „bilanziellen Abschreibungen“ (Zeile 14) der Produkte des Jugendamtes werden zu einem speziellen Budget zusammengefasst. Die Konten zur Auflösung des aktiven Rechnungsabgrenzungspostens innerhalb des Jugendamtes (ohne Produkt 3131540, 3134340 und 3135140) werden zu einem speziellen Budget zusammengefasst. Die Aufwendungen folgender Rahmenvertragspositionen werden zu einem speziellen Budget zusammengefasst: 3134340 53180000, 3636101 53180100, 3636201 53180500, 3636301 53150600, 3636301 53150800, 3636301 53180200, 3636301 53180500, 3636301 53180600, 3636302 53180400, 3636303 53180000, 3636304 53180000, 3636505 53180000, 3636601 53180300, 3636701 53180000. Rückerstattungen/Rückflüsse aus den Rahmenverträgen, auch aus Vorjahren, sollen den Aufwands- und Auszahlungspositionen Rahmenverträgen wieder zur Verfügung gestellt werden. Die Erträge bei 3636601 45910200 sind zweckgebunden zur Verwendung bei 3636601 54990000.

## Kennzahlen

DEZ06

Dezernat 06

3636601

Einrichtungen der Jugendarbeit

### Werte der Indikatoren

Kennzahlen	Bezeichnung	Ist-Zahlen	Plan-Zahlen	
		2014	2015	2016
A00001	Aufwandsdeckungsgrad (Prozent)	23,77	23,72	23,17
A00002	Verwaltungs/Betriebsaufwand je Einwohner (Euro)	29,53	29,24	30,78
A00003	Transferaufwand je Einwohner (Euro)	9,67	10,47	10,93
P00182	Anzahl geförderte Einrichtungen in Df (Anzahl n)	67,00	70,00	67,00
P00183	tägl. BesucherInnen iAv. 6 - 21 J. (Anzahl n)	935.800,00	1.000.000,00	2.800,00
P00184	Öfn.tage/Jahr/JFE mit bis zu 2 Fachkr. (Anzahl n)	205,00	205,00	205,00
P00185	Öfn.tage/Jahr/JFE mit ab 2 Fachkräften (Anzahl n)	243,00	220,00	220,00
P00186	Gruppen Standorte JA : OGS gesamt in Df. (Prozent)	12,10	11,50	11,50

# Erläuterungen

DEZ06

Dezernat 06

3636601

Einrichtungen der Jugendarbeit

## Teilergebnisplan:

### Erträge

Zuwendungen und allgemeine Umlagen:

Erträge aus Zuweisungen vom Land, Zuwendungen für laufende Zwecke von Gemeinden (GV), Zuwendungen für laufende Zwecke von Gemeinden OGATA, Zuwendungen für laufende Zwecke von übrigen Bereichen, Zuwendungen für laufende Zwecke von übrigen Bereichen OGATA

Privatrechtliche Leistungsentgelte:

Sonstige privatrechtlichen Leistungsentgelte, Sonstige privatrechtlichen Leistungsentgelte OGATA

Kostenerstattungen und Kostenumlagen:

Erträge aus Kostenerstattungen, Kostenumlagen vom Land

Sonstige ordentliche Erträge:

Andere sonstige ordentliche Erträge, andere sonstige ordentliche Erträge Abrechnung von Girokonten

### Aufwendungen

Personalaufwendungen:

Bezüge, Beihilfen, regelmäßige Entgelte sowie Leistungsentgelte für tariflich Beschäftigte, Beiträge zu den Versorgungskassen / Sozialversicherungen, Zuführungen zu den Personalrückstellungen, Beiträge an die Unfallkasse NRW für tariflich Beschäftigte

Versorgungsaufwendungen:

Versorgungsaufwendungen sowie Beihilfen für städtische Versorgungsempfänger, Zuführungen zu den Personalrückstellungen

Aufwendungen für Sach- und Dienstleistungen:

Unterhaltung der Grundstücke und baulichen Anlagen, Haltung von Fahrzeugen, Unterhaltung des sonstigen beweglichen Vermögens, Aufwendungen für sonstige Sachleistungen, Aufwendungen für sonstige Sachleistungen OGATA, Aufwendungen für sonstige Sachleistungen Mittagsverpflegung, Aufwendungen für sonstige Dienstleistungen, Aufwendungen für sonstige Dienstleistungen OGATA, Aufwendungen für sonstige Dienstleistungen Girokonten

Bilanzielle Abschreibungen:

Abschreibungen auf Sachanlagen und immaterielle Vermögensgegenstände, Sofortabschreibung geringwertige Wirtschaftsgüter

Transferaufwendungen:

Aufwendungen für Zuschüsse an übrige Bereiche, Aufwendungen für Zuschüsse gemäß Rahmenvertrag Einrichtungen der Offenen Tür, Zuweisungen und Zuschüsse an übrige Bereiche für Vermögenserwerb, Zuwendungen für laufende Zwecke an übrige Bereiche für Vermögenserwerb mit Bezirksrecht vorab nicht auf Bezirke aufteilbar

Sonstige ordentliche Aufwendungen:

Besondere Aufwendungen für Beschäftigte, Mieten und Pachten, Leasing, Sonstige Aufwendungen für die Inanspruchnahme von Rechten und Diensten, Geschäftsaufwendungen, Vorleistung und Weiterberechnung KAV-Beiträge, Fernspreckgebühren, Zeitschriften, Bücher, Fahrkosten ZENTRALAMT

Aufwendungen aus internen Leistungsbeziehungen:

Personalverwaltung Service, Interne Mieten und Betriebskostenvorauszahlungen, Amt 62 Service

## Teilfinanzplan - Übersicht der Investitionsmaßnahmen:

**oberhalb der Maßnahmenwertgrenze:**

### **701190024 – Städtebauliche Verträge**

Einzahlungen aus der Abwicklung von Baumaßnahmen.

### **790000042 - Bau- und Einrichtungsmaßnahmen freier Träger**

Zuschüsse an freie Träger für bauliche Maßnahmen in Einrichtungen der offenen Tür.

### **790000258 - Beschaffungen**

Auszahlungen für den Erwerb von beweglichen Sachen des Anlagevermögens.

**unterhalb der Maßnahmenwertgrenze:**

Austausch von Spielgeräten, Erwerb von beweglichen Sachen des Anlagevermögens, Zuschüsse für Abenteuerspielplätze, Tiefbaumaßnahmen

# Teilergebnisplan

DEZ06

Dezernat 06

3636601

Einrichtungen der Jugendarbeit

Nr.	Bezeichnung	Jahresergebnis		Haushaltsansatz		Finanzplanzeitraum		
		2014	2015	2016	2017	2018	2019	
1	+ Steuern und ähnliche Abgaben	0,00	0	0	0	0	0	0
2	+ Zuwendungen und allgemeine Umlagen	4.538.669,52	4.539.754	4.694.999	4.686.271	4.749.075	4.749.075	4.749.075
3	+ Sonstige Transfererträge	0,00	0	0	0	0	0	0
4	+ Öffentlich-rechtliche Leistungsentgelte	0,00	0	0	0	0	0	0
5	+ Privatrechtliche Leistungsentgelte	974.245,96	1.010.400	1.060.920	1.060.920	1.060.920	1.060.920	1.060.920
6	+ Kostenerstattungen und Kostenumlagen	18.501,00	18.500	18.500	18.500	18.500	18.500	18.500
7	+ Sonstige ordentliche Erträge	92.308,08	55.170	55.170	55.170	55.170	55.170	55.170
8	+ Aktivierte Eigenleistungen	0,00	0	0	0	0	0	0
9	+ Bestandsveränderungen (+/-)	0,00	0	0	0	0	0	0
<b>10</b>	<b>= Ordentliche Erträge</b>	<b>5.623.724,56</b>	<b>5.623.824</b>	<b>5.829.589</b>	<b>5.820.861</b>	<b>5.883.665</b>	<b>5.883.665</b>	<b>5.883.665</b>
11	- Personalaufwendungen	-11.010.712,52	-10.522.394	-10.434.694	-10.345.494	-10.456.494	-10.569.494	-10.569.494
12	- Versorgungsaufwendungen	-224.457,26	-163.800	-147.500	-129.600	-131.900	-134.100	-134.100
13	- Aufwendungen für Sach- und Dienstleistungen	-3.309.678,94	-3.698.168	-4.703.362	-4.799.634	-4.972.438	-4.972.438	-4.972.438
14	- Bilanzielle Abschreibungen	-291.176,27	-187.820	-406.048	-330.756	-352.992	-375.228	-375.228
15	- Transferaufwendungen	-5.836.412,99	-6.251.427	-6.595.985	-6.805.818	-7.017.847	-7.017.847	-7.017.847
16	- Sonstige ordentliche Aufwendungen	-406.984,90	-298.050	-288.015	-288.015	-288.015	-288.015	-288.015
<b>17</b>	<b>= Ordentliche Aufwendungen</b>	<b>-21.079.422,88</b>	<b>-21.121.659</b>	<b>-22.575.604</b>	<b>-22.699.317</b>	<b>-23.219.686</b>	<b>-23.357.122</b>	<b>-23.357.122</b>
<b>18</b>	<b>= Ordentliches Ergebnis (Zeilen 10 und 17)</b>	<b>-15.455.698,32</b>	<b>-15.497.835</b>	<b>-16.746.015</b>	<b>-16.878.456</b>	<b>-17.336.021</b>	<b>-17.473.457</b>	<b>-17.473.457</b>
19	+ Finanzerträge	0,00	0	0	0	0	0	0
20	- Zinsen und sonstige Finanzaufwendungen	0,00	0	0	0	0	0	0
<b>21</b>	<b>= Finanzergebnis (Zeilen 19 und 20)</b>	<b>0,00</b>	<b>0</b>	<b>0</b>	<b>0</b>	<b>0</b>	<b>0</b>	<b>0</b>
<b>22</b>	<b>= Ergebnis der laufenden Verwaltungstätigkeit (Zeilen 18 und 21)</b>	<b>-15.455.698,32</b>	<b>-15.497.835</b>	<b>-16.746.015</b>	<b>-16.878.456</b>	<b>-17.336.021</b>	<b>-17.473.457</b>	<b>-17.473.457</b>
23	+ Außerordentliche Erträge	0,00	0	0	0	0	0	0
24	- Außerordentliche Aufwendungen	0,00	0	0	0	0	0	0
<b>25</b>	<b>= Außerordentliches Ergebnis (Zeilen 23 und 24)</b>	<b>0,00</b>	<b>0</b>	<b>0</b>	<b>0</b>	<b>0</b>	<b>0</b>	<b>0</b>
<b>26</b>	<b>= Ergebnis - vor Berücksichtigung der internen Leistungsbeziehungen - (Zeilen 22 und 25)</b>	<b>-15.455.698,32</b>	<b>-15.497.835</b>	<b>-16.746.015</b>	<b>-16.878.456</b>	<b>-17.336.021</b>	<b>-17.473.457</b>	<b>-17.473.457</b>
27	+ Erträge aus internen Leistungsbeziehungen	0,00	0	0	0	0	0	0
28	- Aufwendungen aus internen Leistungsbeziehungen	-2.571.555,67	-2.589.392	-2.589.392	-2.589.392	-2.589.392	-2.589.392	-2.589.392
<b>29</b>	<b>= Teilergebnis (Zeilen 26, 27 und 28)</b>	<b>-18.027.253,99</b>	<b>-18.087.227</b>	<b>-19.335.407</b>	<b>-19.467.848</b>	<b>-19.925.413</b>	<b>-20.062.849</b>	<b>-20.062.849</b>

# Teilfinanzplan

DEZ06

Dezernat 06

3636601

Einrichtungen der Jugendarbeit

Nr.	Bezeichnung Investitionstätigkeiten	Jahresergebnis 2014	Haushaltsansatz		Verpflichtungs- ermächtigung	Finanzplanzeitraum		
			2015	2016		2017	2018	2019
1	+ Einzahlungen aus Zuwendungen für Investitionsmaßnahmen	0,00	0	0	0	0	0	0
2	+ Einzahlungen aus der Veräußerung von Sachanlagen	4.551,00	0	0	0	0	0	0
3	+ Einzahlungen aus der Veräußerung von Finanzanlagen	0,00	0	0	0	0	0	0
4	+ Einzahlungen aus Beiträgen u.ä. Entgelten	0,00	0	0	0	0	0	0
5	+ Sonstige Investitionseinzahlungen	0,00	0	237.745	0	0	0	0
<b>6</b>	<b>= Einzahlungen aus Investitionstätigkeit</b>	<b>4.551,00</b>	<b>0</b>	<b>237.745</b>	<b>0</b>	<b>0</b>	<b>0</b>	<b>0</b>
7	- Auszahlungen für den Erwerb von Grundstücken und Gebäuden	0,00	0	0	0	0	0	0
8	- Auszahlungen für Baumaßnahmen	-50.039,06	-16.605	-116.605	-16.651	-66.605	-66.605	-66.605
9	- Auszahlungen für den Erwerb von beweglichem Anlagevermögen	-159.870,05	-108.020	-655.684	-95.463	-381.852	-381.852	-381.852
10	- Auszahlungen für den Erwerb von Finanzanlagen	0,00	0	0	0	0	0	0
11	- Auszahlungen von aktivierbaren Zuwendungen	-403.517,21	-399.150	-399.150	-99.788	-399.150	-399.150	-399.150
12	- Sonstige Investitionsauszahlungen	0,00	0	0	0	0	0	0
<b>13</b>	<b>= Auszahlungen aus Investitionstätigkeit</b>	<b>-613.426,32</b>	<b>-523.775</b>	<b>-1.171.439</b>	<b>-211.902</b>	<b>-847.607</b>	<b>-847.607</b>	<b>-847.607</b>
<b>14</b>	<b>= Saldo aus Investitionstätigkeit Summe</b>	<b>-608.875,32</b>	<b>-523.775</b>	<b>-933.694</b>	<b>-211.902</b>	<b>-847.607</b>	<b>-847.607</b>	<b>-847.607</b>

# Übersicht der Investitionsmaßnahmen

DEZ06

Dezernat 06

3636601

Einrichtungen der Jugendarbeit

	Jahresergebnis 2014	Haushaltsansatz		Verpflichtungs- ermächtigung	Finanzplanzeitraum			bisher bereitgestellt	Gesamtein- und -auszahlungen
		2015	2016		2017	2018	2019		

Maßnahmenwertgrenze 250.000 EUR

## 701190024: Städtebauliche Verträge

Sonstige Investitionseinzahlungen	0,00	0	237.745	0	0	0	0	147.400	385.145
<b>Einzahlungen aus Investitionstätigkeit</b>	<b>0,00</b>	<b>0</b>	<b>237.745</b>	<b>0</b>	<b>0</b>	<b>0</b>	<b>0</b>	<b>147.400</b>	<b>385.145</b>
<b>Auszahlungen aus Investitionstätigkeit</b>	<b>0,00</b>	<b>0</b>	<b>0</b>	<b>0</b>	<b>0</b>	<b>0</b>	<b>0</b>	<b>0</b>	<b>0</b>
<b>Saldo aus Investitionstätigkeit</b>	<b>0,00</b>	<b>0</b>	<b>237.745</b>	<b>0</b>	<b>0</b>	<b>0</b>	<b>0</b>	<b>147.400</b>	<b>385.145</b>

## 790000042: Bau- und Einrichtungsmaßn. freier Träger

<b>Einzahlungen aus Investitionstätigkeit</b>	<b>0,00</b>	<b>0</b>	<b>0</b>	<b>0</b>	<b>0</b>	<b>0</b>	<b>0</b>	<b>0</b>	<b>0</b>
Auszahlungen von aktivierbaren Zuwendungen	-385.909,21	-387.000	-387.000	-96.750	-387.000	-387.000	-387.000	0	0
<b>Auszahlungen aus Investitionstätigkeit</b>	<b>-385.909,21</b>	<b>-387.000</b>	<b>-387.000</b>	<b>-96.750</b>	<b>-387.000</b>	<b>-387.000</b>	<b>-387.000</b>	<b>0</b>	<b>0</b>
<b>Saldo aus Investitionstätigkeit</b>	<b>-385.909,21</b>	<b>-387.000</b>	<b>-387.000</b>	<b>-96.750</b>	<b>-387.000</b>	<b>-387.000</b>	<b>-387.000</b>	<b>0</b>	<b>0</b>

## 790000258: Beschaffungen

<b>Einzahlungen aus Investitionstätigkeit</b>	<b>0,00</b>	<b>0</b>	<b>0</b>	<b>0</b>	<b>0</b>	<b>0</b>	<b>0</b>	<b>0</b>	<b>0</b>
Auszahlungen für Baumaßnahmen	0,00	0	-100.000	-12.500	-50.000	-50.000	-50.000	0	0
Auszahlungen für den Erwerb von beweglichem Anlagevermögen	-36.015,06	0	-547.664	-68.458	-273.832	-273.832	-273.832	0	0
<b>Auszahlungen aus Investitionstätigkeit</b>	<b>-36.015,06</b>	<b>0</b>	<b>-647.664</b>	<b>-80.958</b>	<b>-323.832</b>	<b>-323.832</b>	<b>-323.832</b>	<b>0</b>	<b>0</b>
<b>Saldo aus Investitionstätigkeit</b>	<b>-36.015,06</b>	<b>0</b>	<b>-647.664</b>	<b>-80.958</b>	<b>-323.832</b>	<b>-323.832</b>	<b>-323.832</b>	<b>0</b>	<b>0</b>

## unterhalb Wertgrenze:

Einzahlungen aus der Veräußerung von Sachanlagen	4.551,00	0	0	0	0	0	0	0	0
<b>Einzahlungen aus Investitionstätigkeit</b>	<b>4.551,00</b>	<b>0</b>	<b>0</b>	<b>0</b>	<b>0</b>	<b>0</b>	<b>0</b>	<b>0</b>	<b>0</b>
Auszahlungen für Baumaßnahmen	-50.039,06	-16.605	-16.605	-4.151	-16.605	-16.605	-16.605	0	0
Auszahlungen für den Erwerb von beweglichem Anlagevermögen	-123.854,99	-108.020	-108.020	-27.005	-108.020	-108.020	-108.020	0	0
Auszahlungen von aktivierbaren Zuwendungen	-17.608,00	-12.150	-12.150	-3.038	-12.150	-12.150	-12.150	0	0
<b>Auszahlungen aus Investitionstätigkeit</b>	<b>-191.502,05</b>	<b>-136.775</b>	<b>-136.775</b>	<b>-34.194</b>	<b>-136.775</b>	<b>-136.775</b>	<b>-136.775</b>	<b>0</b>	<b>0</b>
<b>Saldo aus Investitionstätigkeit</b>	<b>-186.951,05</b>	<b>-136.775</b>	<b>-136.775</b>	<b>-34.194</b>	<b>-136.775</b>	<b>-136.775</b>	<b>-136.775</b>	<b>0</b>	<b>0</b>



## Produktbeschreibung

DEZ06

Dezernat 06

3636701

Erziehungs-, Jugend- und Familienberatungsstellen

---

<b>Org.-Einheit</b>	zust.: A 5100 Jugendamt bewirt.: A 5100 Jugendamt
<b>Verantwortlich</b>	Feldmann, Thomas
<b>Beschreibung</b>	Betrieb von Einrichtungen mit Beratungs- und Unterstützungsangeboten zur Klärung und Bewältigung individueller und familienbezogener Probleme, bei der Lösung von Erziehungsfragen sowie bei Trennung und Scheidung
<b>Leistungen</b>	01 Psychologische Beratung und Diagnostik 02 Familien- und Einzelberatung 03 Themenbezogene Eltern- und Kindergruppen 04 Kindergarten-Erziehungsberatungs-Angebot (KIERA) 05 Täter-Opfer-Ausgleich 06 Förderung freier Träger
<b>Auftr.Grundl.</b>	§ 28 Sozialgesetzbuch VIII (KJHG - Kinder- und Jugendhilfegesetz)
<b>Zielgruppen</b>	Kinder, Jugendliche und deren Sorgeberechtigte
<b>Produktziele</b>	01 Stärkung der Erziehungskompetenz der Eltern, Förderung der Entwicklung und Selbständigkeit der Kinder und Jugendlichen 02 Zeitnahe Sicherstellung des Betreuten Umganges 03 Zeitnahe Sicherstellung der Beratungsleistungen für Familien in Düsseldorf
<b>Vermerke</b>	Die "bilanziellen Abschreibungen" (Zeile 14) der Produkte des Jugendamtes werden zu einem speziellen Budget zusammengefasst. Die Konten zur Auflösung des aktiven Rechnungsabgrenzungspostens innerhalb des Jugendamtes (ohne Produkt 3131540, 3134340 und 3135140) werden zu einem speziellen Budget zusammengefasst. Die Aufwendungen folgender Rahmenvertragspositionen werden zu einem speziellen Budget zusammengefasst: 3134340 53180000, 3636101 53180100, 3636201 53180500, 3636301 53150600, 3636301 53150800, 3636301 53180200, 3636301 53180500, 3636301 53180600, 3636302 53180400, 3636303 53180000, 3636304 53180000, 3636505 53180000, 3636601 53180300, 3636701 53180000. Rückerstattungen/Rückflüsse aus den Rahmenverträgen, auch aus Vorjahren, sollen den Aufwands- und Auszahlungspositionen Rahmenverträgen wieder zur Verfügung gestellt werden.

## Kennzahlen

DEZ06

Dezernat 06

3636701

Beratungsstellen

### Werte der Indikatoren

Kennzahlen	Bezeichnung	Ist-Zahlen	Plan-Zahlen	
		2014	2015	2016
A00001	Aufwandsdeckungsgrad (Prozent)	1,95	2,03	2,03
A00002	Verwaltungs/Betriebsaufwand je Einwohner (Euro)	2,13	1,98	1,79
A00003	Transferaufwand je Einwohner (Euro)	6,84	6,93	7,06
P00187	einvernehmli.beendet.Fälle : Gesamtfällen (Prozent)	94,00	80,00	80,00
P00188	Fälle mit 1.Termin <= 30Tg. BU : BU ges. (Prozent)	65,00	0,00	0,00
P00189	Erstberatg.in <= 30Tg. : Gesamtzahl (Prozent)	85,00	80,00	80,00

# Erläuterungen

DEZ06  
3636701

Dezernat 06  
Beratungsstellen

---

## Teilergebnisplan:

### **Erträge**

Zuwendungen und allgemeine Umlagen:  
Sonstige ordentliche Erträge:

Erträge aus Zuweisungen vom Land, Zuwendungen für laufende Zwecke von übrigen Bereichen  
Andere sonstige ordentliche Erträge

### **Aufwendungen**

Personalaufwendungen:

Bezüge, Beihilfen, regelmäßige Entgelte sowie Leistungsentgelte für tariflich Beschäftigte, Beiträge zu den Versorgungskassen / Sozialversicherungen, Zuführungen zu den Personalrückstellungen, Beiträge an die Unfallkasse NRW für tariflich Beschäftigte  
Versorgungsaufwendungen sowie Beihilfen für städtische Versorgungsempfänger, Zuführungen zu den Personalrückstellungen  
Aufwendungen für sonstige Sachleistungen, Aufwendungen für sonstige Dienstleistungen, Unterhaltung des sonstigen beweglichen Vermögens

Versorgungsaufwendungen:

Aufwendungen für Sach- und Dienstleistungen:

Abschreibungen auf Sachanlagen und immaterielle Vermögensgegenstände

Bilanzielle Abschreibungen:

Transferaufwendungen:

Aufwendungen für Zuschüsse an übrige Bereiche, Aufwendungen für Zuschüsse an übrige Bereiche für Vermögenserwerb

Sonstige ordentliche Aufwendungen:

Besondere Aufwendungen für Beschäftigte, Geschäftsaufwendungen, Vorleistung und Weiterberechnung KAV-Beiträge, Fernspreckgebühren, Zeitschriften, Bücher, Fahrkosten ZENTRALAMT

Aufwendungen aus internen Leistungsbeziehungen:

Personalverwaltung Service, Interne Mieten und Betriebskostenvorauszahlungen, Amt 62 Service

## Teilfinanzplan - Übersicht der Investitionsmaßnahmen:

**oberhalb der Maßnahmenwertgrenze:**

---

**unterhalb der Maßnahmenwertgrenze:**

Bau- und Einrichtungsmaßnahmen freier Träger

# Teilergebnisplan

DEZ06

Dezernat 06

3636701

Beratungsstellen

Nr.	Bezeichnung	Jahresergebnis		Haushaltsansatz		Finanzplanzeitraum		
		2014	2015	2016	2017	2018	2019	
1	+ Steuern und ähnliche Abgaben	0,00	0	0	0	0	0	0
2	+ Zuwendungen und allgemeine Umlagen	105.743,00	108.281	108.281	108.281	108.281	108.281	108.281
3	+ Sonstige Transfererträge	0,00	0	0	0	0	0	0
4	+ Öffentlich-rechtliche Leistungsentgelte	0,00	0	0	0	0	0	0
5	+ Privatrechtliche Leistungsentgelte	0,00	0	0	0	0	0	0
6	+ Kostenerstattungen und Kostenumlagen	0,00	0	0	0	0	0	0
7	+ Sonstige ordentliche Erträge	7,67	12	12	12	12	12	12
8	+ Aktivierte Eigenleistungen	0,00	0	0	0	0	0	0
9	+ Bestandsveränderungen (+/-)	0,00	0	0	0	0	0	0
<b>10</b>	<b>= Ordentliche Erträge</b>	<b>105.750,67</b>	<b>108.293</b>	<b>108.293</b>	<b>108.293</b>	<b>108.293</b>	<b>108.293</b>	<b>108.293</b>
11	- Personalaufwendungen	-950.333,70	-904.967	-787.467	-765.967	-774.467	-783.467	-783.467
12	- Versorgungsaufwendungen	-73.789,71	-36.400	-50.500	-44.400	-45.200	-45.900	-45.900
13	- Aufwendungen für Sach- und Dienstleistungen	-23.659,49	-32.779	-31.676	-31.676	-31.676	-31.676	-31.676
14	- Bilanzielle Abschreibungen	-18.056,43	-100	-100	-100	-100	-100	-100
15	- Transferaufwendungen	-4.127.339,29	-4.137.553	-4.257.459	-4.263.827	-4.350.224	-4.350.224	-4.350.224
16	- Sonstige ordentliche Aufwendungen	-24.638,54	-14.828	-14.329	-14.329	-14.329	-14.329	-14.329
<b>17</b>	<b>= Ordentliche Aufwendungen</b>	<b>-5.217.817,16</b>	<b>-5.126.627</b>	<b>-5.141.531</b>	<b>-5.120.299</b>	<b>-5.215.996</b>	<b>-5.225.696</b>	<b>-5.225.696</b>
<b>18</b>	<b>= Ordentliches Ergebnis (Zeilen 10 und 17)</b>	<b>-5.112.066,49</b>	<b>-5.018.334</b>	<b>-5.033.238</b>	<b>-5.012.006</b>	<b>-5.107.703</b>	<b>-5.117.403</b>	<b>-5.117.403</b>
19	+ Finanzerträge	0,00	0	0	0	0	0	0
20	- Zinsen und sonstige Finanzaufwendungen	0,00	0	0	0	0	0	0
<b>21</b>	<b>= Finanzergebnis (Zeilen 19 und 20)</b>	<b>0,00</b>	<b>0</b>	<b>0</b>	<b>0</b>	<b>0</b>	<b>0</b>	<b>0</b>
<b>22</b>	<b>= Ergebnis der laufenden Verwaltungstätigkeit (Zeilen 18 und 21)</b>	<b>-5.112.066,49</b>	<b>-5.018.334</b>	<b>-5.033.238</b>	<b>-5.012.006</b>	<b>-5.107.703</b>	<b>-5.117.403</b>	<b>-5.117.403</b>
23	+ Außerordentliche Erträge	0,00	0	0	0	0	0	0
24	- Außerordentliche Aufwendungen	0,00	0	0	0	0	0	0
<b>25</b>	<b>= Außerordentliches Ergebnis (Zeilen 23 und 24)</b>	<b>0,00</b>	<b>0</b>	<b>0</b>	<b>0</b>	<b>0</b>	<b>0</b>	<b>0</b>
<b>26</b>	<b>= Ergebnis - vor Berücksichtigung der internen Leistungsbeziehungen - (Zeilen 22 und 25)</b>	<b>-5.112.066,49</b>	<b>-5.018.334</b>	<b>-5.033.238</b>	<b>-5.012.006</b>	<b>-5.107.703</b>	<b>-5.117.403</b>	<b>-5.117.403</b>
27	+ Erträge aus internen Leistungsbeziehungen	0,00	0	0	0	0	0	0
28	- Aufwendungen aus internen Leistungsbeziehungen	-194.000,60	-195.577	-195.577	-195.577	-195.577	-195.577	-195.577
<b>29</b>	<b>= Teilergebnis (Zeilen 26, 27 und 28)</b>	<b>-5.306.067,09</b>	<b>-5.213.911</b>	<b>-5.228.815</b>	<b>-5.207.583</b>	<b>-5.303.280</b>	<b>-5.312.980</b>	<b>-5.312.980</b>

# Teilfinanzplan

DEZ06

Dezernat 06

3636701

Beratungsstellen

Nr.	Bezeichnung Investitionstätigkeiten	Jahresergebnis 2014	Haushaltsansatz		Verpflichtungs- ermächtigung	Finanzplanzeitraum		
			2015	2016		2017	2018	2019
1	+ Einzahlungen aus Zuwendungen für Investitionsmaßnahmen	0,00	0	0	0	0	0	0
2	+ Einzahlungen aus der Veräußerung von Sachanlagen	0,00	0	0	0	0	0	0
3	+ Einzahlungen aus der Veräußerung von Finanzanlagen	0,00	0	0	0	0	0	0
4	+ Einzahlungen aus Beiträgen u.ä. Entgelten	0,00	0	0	0	0	0	0
5	+ Sonstige Investitionseinzahlungen	0,00	0	0	0	0	0	0
<b>6</b>	<b>= Einzahlungen aus Investitionstätigkeit</b>	<b>0,00</b>	<b>0</b>	<b>0</b>	<b>0</b>	<b>0</b>	<b>0</b>	<b>0</b>
7	- Auszahlungen für den Erwerb von Grundstücken und Gebäuden	0,00	0	0	0	0	0	0
8	- Auszahlungen für Baumaßnahmen	0,00	0	0	0	0	0	0
9	- Auszahlungen für den Erwerb von beweglichem Anlagevermögen	0,00	0	0	0	0	0	0
10	- Auszahlungen für den Erwerb von Finanzanlagen	0,00	0	0	0	0	0	0
11	- Auszahlungen von aktivierbaren Zuwendungen	-21.188,00	-16.500	-16.500	-4.125	-16.500	-16.500	-16.500
12	- Sonstige Investitionsauszahlungen	0,00	0	0	0	0	0	0
<b>13</b>	<b>= Auszahlungen aus Investitionstätigkeit</b>	<b>-21.188,00</b>	<b>-16.500</b>	<b>-16.500</b>	<b>-4.125</b>	<b>-16.500</b>	<b>-16.500</b>	<b>-16.500</b>
<b>14</b>	<b>= Saldo aus Investitionstätigkeit Summe</b>	<b>-21.188,00</b>	<b>-16.500</b>	<b>-16.500</b>	<b>-4.125</b>	<b>-16.500</b>	<b>-16.500</b>	<b>-16.500</b>

# Übersicht der Investitionsmaßnahmen

DEZ06

Dezernat 06

3636701

Beratungsstellen

	Jahresergebnis	Haushaltsansatz		Verpflichtungs- ermächtigung	Finanzplanzeitraum			bisher bereitgestellt	Gesamtein- und -auszahlungen
	2014	2015	2016		2017	2018	2019		
<b>Maßnahmenwertgrenze 250.000 EUR</b>									
<b>unterhalb Wertgrenze:</b>									
<b>Einzahlungen aus Investitionstätigkeit</b>	<b>0,00</b>	<b>0</b>	<b>0</b>	<b>0</b>	<b>0</b>	<b>0</b>	<b>0</b>	<b>0</b>	<b>0</b>
Auszahlungen von aktivierbaren Zuwendungen	-21.188,00	-16.500	-16.500	-4.125	-16.500	-16.500	-16.500	0	0
<b>Auszahlungen aus Investitionstätigkeit</b>	<b>-21.188,00</b>	<b>-16.500</b>	<b>-16.500</b>	<b>-4.125</b>	<b>-16.500</b>	<b>-16.500</b>	<b>-16.500</b>	<b>0</b>	<b>0</b>
<b>Saldo aus Investitionstätigkeit</b>	<b>-21.188,00</b>	<b>-16.500</b>	<b>-16.500</b>	<b>-4.125</b>	<b>-16.500</b>	<b>-16.500</b>	<b>-16.500</b>	<b>0</b>	<b>0</b>

## Produktbeschreibung

<b>DEZ06</b>	<b>Dezernat 06</b>
<b>3636702</b>	<b>Kinderhilfezentrum</b>
<b>Org.-Einheit</b>	zust.: A 5100 Jugendamt bewirt.: A 5100 Jugendamt
<b>Verantwortlich</b>	Siebenkotten-Dalhoff, Stephan
<b>Beschreibung</b>	Kommunale Einrichtung mit individuellen ambulanten, teilstationären und stationären Angeboten im Rahmen der Hilfe zur Erziehung, der Hilfe für junge Volljährige sowie kurzfristige Inobhutnahme zur Krisenintervention
<b>Leistungen</b>	01 Wohngruppen 02 Inobhutnahme 03 Ambulante Familienhilfen und soziale Gruppenarbeit 04 Betreutes Wohnen für Familien 05 Bereitschaftsstellen 06 Verselbständigungshilfen für Jugendliche und junge Erwachsene
<b>Auftr.Grundl. Zielgruppen</b>	Sozialgesetzbuch VIII (KJHG - Kinder- und Jugendhilfegesetz, insbesondere § 27, §§ 32-35, § 41, § 42), Beschlüsse des Rates und des Jugendhilfeausschusses Eltern/-teile und deren minderjährige Kinder Jugendliche Junge Erwachsene unter 27 Jahre
<b>Produktziele</b>	01 Einhaltung der Auslastungsquoten in den Angeboten des Kinderhilfezentrums 02 Sicherstellung der Inobhutnahme in Düsseldorf
<b>Vermerke</b>	Die „bilanziellen Abschreibungen“ (Zeile 14) der Produkte des Jugendamtes werden zu einem speziellen Budget zusammengefasst.

## Kennzahlen

DEZ06

Dezernat 06

3636702

Kinderhilfezentrum

### Werte der Indikatoren

Kennzahlen	Bezeichnung	Ist-Zahlen	Plan-Zahlen	
		2014	2015	2016
A00001	Aufwandsdeckungsgrad (Prozent)	91,05	98,62	113,55
A00002	Verwaltungs/Betriebsaufwand je Einwohner (Euro)	16,09	14,32	11,90
A00003	Transferaufwand je Einwohner (Euro)	1,48	1,01	0,88
P00190	Auslastung stationär (ohne Inobhutn.) (Prozent)	91,00	96,00	96,00
P00191	Auslastung teilstationär (Prozent)	85,00	100,00	100,00
P00192	Auslastung Inobhutnahme (Prozent)	92,00	96,00	96,00



## Erläuterungen

DEZ06

Dezernat 06

3636702

Kinderhilfezentrum

### Teilergebnisplan:

#### **Erträge**

Zuwendungen und allgemeine Umlagen:  
Öffentlich-rechtliche Leistungsentgelte:  
Privatrechtliche Leistungsentgelte:  
Kostenerstattungen und Kostenumlagen:  
Sonstige ordentliche Erträge:

Zuwendungen für laufende Zwecke von übrigen Bereichen  
Benutzungsgebühren und ähnliche Entgelte  
Mieten und Pachten, Sonstige privatrechtliche Leistungsentgelte  
Erträge aus Kostenerstattungen, Kostenumlagen von Gemeindeverbänden (GV)  
Andere sonstige ordentliche Erträge

#### **Aufwendungen**

Personalaufwendungen:  
  
Versorgungsaufwendungen:  
Aufwendungen für Sach- und Dienstleistungen:  
  
Bilanzielle Abschreibungen:  
Transferaufwendungen:  
Sonstige ordentliche Aufwendungen:  
  
Aufwendungen aus internen Leistungsbeziehungen:

Bezüge, Beihilfen, regelmäßige Entgelte sowie Leistungsentgelte für tariflich Beschäftigte, Beiträge zu den Versorgungskassen / Sozialversicherungen, Zuführungen zu den Personalrückstellungen, Beiträge an die Unfallkasse NRW für tariflich Beschäftigte  
Versorgungsaufwendungen sowie Beihilfen für städtische Versorgungsempfänger, Zuführungen zu den Personalrückstellungen  
Unterhaltung der Grundstücke und baulichen Anlagen, Bewirtschaftung der Grundstücke und baulichen Anlagen, Haltung von Fahrzeugen, Unterhaltung des sonstigen beweglichen Vermögens, Aufwendungen für sonstige Sachleistungen, Aufwendungen für sonstige Dienstleistungen  
Abschreibungen auf Sachanlagen und immaterielle Vermögensgegenstände, Sofortabschreibung geringwertige Wirtschaftsgüter  
Zuwendungen für laufende Zwecke an übrige Bereiche  
Besondere Aufwendungen für Beschäftigte, Mieten und Pachten, Geschäftsaufwendungen, Geschäftsaufwendungen: Vorleistung und Weiterberechnung KAV-Beiträge, Fernspreckgebühren, Zeitschriften, Bücher, Fahrkosten ZENTRALAMT, Wertveränderungen beim Umlaufvermögen  
Personalverwaltung Service , Interne Mieten und Betriebskostenvorauszahlungen, Innere Verrechnungen, Amt 62 Service, Innere Verrechnungen Amt 30

### Teilfinanzplan - Übersicht der Investitionsmaßnahmen:

**oberhalb der Maßnahmenwertgrenze:**

---

**unterhalb der Maßnahmenwertgrenze:**

Erwerb von beweglichen Sachen des Anlagevermögens

# Teilergebnisplan

DEZ06  
3636702

Dezernat 06  
Kinderhilfezentrum

Nr.	Bezeichnung	Jahresergebnis		Haushaltsansatz		Finanzplanzeitraum		
		2014	2015	2016	2017	2018	2019	
1	+ Steuern und ähnliche Abgaben	0,00	0	0	0	0	0	0
2	+ Zuwendungen und allgemeine Umlagen	16.080,00	1.266	1.266	1.266	1.266	1.266	1.266
3	+ Sonstige Transfererträge	0,00	0	0	0	0	0	0
4	+ Öffentlich-rechtliche Leistungsentgelte	9.469.165,28	8.929.504	8.652.963	8.652.963	8.652.963	8.652.963	8.652.963
5	+ Privatrechtliche Leistungsentgelte	103.768,30	77.692	77.692	77.692	77.692	77.692	77.692
6	+ Kostenerstattungen und Kostenumlagen	13.380,65	13.000	13.000	13.000	13.000	13.000	13.000
7	+ Sonstige ordentliche Erträge	46.831,95	7.054	7.054	7.054	7.054	7.054	7.054
8	+ Aktivierte Eigenleistungen	0,00	0	0	0	0	0	0
9	+ Bestandsveränderungen (+/-)	0,00	0	0	0	0	0	0
<b>10</b>	<b>= Ordentliche Erträge</b>	<b>9.649.226,18</b>	<b>9.028.516</b>	<b>8.751.975</b>	<b>8.751.975</b>	<b>8.751.975</b>	<b>8.751.975</b>	<b>8.751.975</b>
11	- Personalaufwendungen	-6.702.019,92	-6.446.791	-5.142.491	-5.093.791	-5.148.091	-5.203.191	-5.203.191
12	- Versorgungsaufwendungen	-68.596,00	-50.500	-34.900	-30.600	-31.200	-31.700	-31.700
13	- Aufwendungen für Sach- und Dienstleistungen	-2.120.887,88	-1.189.137	-1.137.474	-1.149.074	-1.149.074	-1.149.074	-1.149.074
14	- Bilanzielle Abschreibungen	-36.855,95	-48.557	-48.557	-48.557	-48.557	-48.557	-48.557
15	- Transferaufwendungen	-891.620,57	-602.802	-531.650	-531.650	-531.650	-531.650	-531.650
16	- Sonstige ordentliche Aufwendungen	-134.187,74	-135.443	-130.883	-130.883	-130.883	-130.883	-130.883
<b>17</b>	<b>= Ordentliche Aufwendungen</b>	<b>-9.954.168,06</b>	<b>-8.473.230</b>	<b>-7.025.955</b>	<b>-6.984.555</b>	<b>-7.039.455</b>	<b>-7.095.055</b>	<b>-7.095.055</b>
<b>18</b>	<b>= Ordentliches Ergebnis (Zeilen 10 und 17)</b>	<b>-304.941,88</b>	<b>555.286</b>	<b>1.726.020</b>	<b>1.767.420</b>	<b>1.712.520</b>	<b>1.656.920</b>	<b>1.656.920</b>
19	+ Finanzerträge	0,00	0	0	0	0	0	0
20	- Zinsen und sonstige Finanzaufwendungen	0,00	0	0	0	0	0	0
<b>21</b>	<b>= Finanzergebnis (Zeilen 19 und 20)</b>	<b>0,00</b>	<b>0</b>	<b>0</b>	<b>0</b>	<b>0</b>	<b>0</b>	<b>0</b>
<b>22</b>	<b>= Ergebnis der laufenden Verwaltungstätigkeit (Zeilen 18 und 21)</b>	<b>-304.941,88</b>	<b>555.286</b>	<b>1.726.020</b>	<b>1.767.420</b>	<b>1.712.520</b>	<b>1.656.920</b>	<b>1.656.920</b>
23	+ Außerordentliche Erträge	0,00	0	0	0	0	0	0
24	- Außerordentliche Aufwendungen	0,00	0	0	0	0	0	0
<b>25</b>	<b>= Außerordentliches Ergebnis (Zeilen 23 und 24)</b>	<b>0,00</b>	<b>0</b>	<b>0</b>	<b>0</b>	<b>0</b>	<b>0</b>	<b>0</b>
<b>26</b>	<b>= Ergebnis - vor Berücksichtigung der internen Leistungsbeziehungen - (Zeilen 22 und 25)</b>	<b>-304.941,88</b>	<b>555.286</b>	<b>1.726.020</b>	<b>1.767.420</b>	<b>1.712.520</b>	<b>1.656.920</b>	<b>1.656.920</b>
27	+ Erträge aus internen Leistungsbeziehungen	0,00	0	0	0	0	0	0
28	- Aufwendungen aus internen Leistungsbeziehungen	-643.128,39	-681.710	-681.710	-681.710	-681.710	-681.710	-681.710
<b>29</b>	<b>= Teilergebnis (Zeilen 26, 27 und 28)</b>	<b>-948.070,27</b>	<b>-126.424</b>	<b>1.044.310</b>	<b>1.085.710</b>	<b>1.030.810</b>	<b>975.210</b>	<b>975.210</b>

# Teilfinanzplan

DEZ06  
3636702

Dezernat 06  
Kinderhilfezentrum

Nr.	Bezeichnung Investitionstätigkeiten	Jahresergebnis 2014	Haushaltsansatz		Verpflichtungs- ermächtigung	Finanzplanzeitraum		
			2015	2016		2017	2018	2019
1	+ Einzahlungen aus Zuwendungen für Investitionsmaßnahmen	0,00	0	0	0	0	0	0
2	+ Einzahlungen aus der Veräußerung von Sachanlagen	0,00	0	0	0	0	0	0
3	+ Einzahlungen aus der Veräußerung von Finanzanlagen	0,00	0	0	0	0	0	0
4	+ Einzahlungen aus Beiträgen u.ä. Entgelten	0,00	0	0	0	0	0	0
5	+ Sonstige Investitionseinzahlungen	0,00	0	0	0	0	0	0
<b>6</b>	<b>= Einzahlungen aus Investitionstätigkeit</b>	<b>0,00</b>	<b>0</b>	<b>0</b>	<b>0</b>	<b>0</b>	<b>0</b>	<b>0</b>
7	- Auszahlungen für den Erwerb von Grundstücken und Gebäuden	0,00	0	0	0	0	0	0
8	- Auszahlungen für Baumaßnahmen	0,00	0	0	0	0	0	0
9	- Auszahlungen für den Erwerb von beweglichem Anlagevermögen	-54.615,86	-49.500	-49.500	-12.375	-49.500	-49.500	-49.500
10	- Auszahlungen für den Erwerb von Finanzanlagen	0,00	0	0	0	0	0	0
11	- Auszahlungen von aktivierbaren Zuwendungen	0,00	0	0	0	0	0	0
12	- Sonstige Investitionsauszahlungen	0,00	0	0	0	0	0	0
<b>13</b>	<b>= Auszahlungen aus Investitionstätigkeit</b>	<b>-54.615,86</b>	<b>-49.500</b>	<b>-49.500</b>	<b>-12.375</b>	<b>-49.500</b>	<b>-49.500</b>	<b>-49.500</b>
<b>14</b>	<b>= Saldo aus Investitionstätigkeit Summe</b>	<b>-54.615,86</b>	<b>-49.500</b>	<b>-49.500</b>	<b>-12.375</b>	<b>-49.500</b>	<b>-49.500</b>	<b>-49.500</b>

# Übersicht der Investitionsmaßnahmen

DEZ06

Dezernat 06

3636702

Kinderhilfezentrum

	Jahresergebnis	Haushaltsansatz		Verpflichtungs- ermächtigung	Finanzplanzeitraum			bisher bereitgestellt	Gesamtein- und -auszahlungen
	2014	2015	2016		2017	2018	2019		
<b>Maßnahmenwertgrenze 250.000 EUR</b>									
<b>unterhalb Wertgrenze:</b>									
<b>Einzahlungen aus Investitionstätigkeit</b>	<b>0,00</b>	<b>0</b>	<b>0</b>	<b>0</b>	<b>0</b>	<b>0</b>	<b>0</b>	<b>0</b>	<b>0</b>
Auszahlungen für den Erwerb von beweglichem Anlagevermögen	-54.615,86	-49.500	-49.500	-12.375	-49.500	-49.500	-49.500	0	0
<b>Auszahlungen aus Investitionstätigkeit</b>	<b>-54.615,86</b>	<b>-49.500</b>	<b>-49.500</b>	<b>-12.375</b>	<b>-49.500</b>	<b>-49.500</b>	<b>-49.500</b>	<b>0</b>	<b>0</b>
<b>Saldo aus Investitionstätigkeit</b>	<b>-54.615,86</b>	<b>-49.500</b>	<b>-49.500</b>	<b>-12.375</b>	<b>-49.500</b>	<b>-49.500</b>	<b>-49.500</b>	<b>0</b>	<b>0</b>

## Produktbeschreibung

DEZ06

Dezernat 06

3636703

Förderungszentrum

---

<b>Org.-Einheit</b>	zust.: A 5100 Jugendamt bewirt.: A 5100 Jugendamt
<b>Verantwortlich</b>	Kaselofsky, Klaus
<b>Beschreibung</b>	Betrieb von Einrichtungen mit Beratungs- und Therapieangeboten für behinderte und von Behinderung bedrohte Kinder und ihre Familien
<b>Leistungen</b>	01 Mobile und ambulante heilpädagogische Frühförderung 02 Therapeutische Ambulanz 03 Psychologie und Sozialarbeit
<b>Auftr.Grundl.</b>	Sozialgesetzbuch IX (SGB IX - Rehabilitation und Teilhabe behinderter Menschen), Beschlüsse des Rates und des Jugendhilfeausschusses
<b>Zielgruppen</b>	Kinder im Alter von 0-10 Jahren und ihre Familien
<b>Produktziele</b>	01 Sicherstellung von Angeboten für behinderte Kinder in Düsseldorf
<b>Vermerke</b>	Die "bilanziellen Abschreibungen" (Zeile 14) der Produkte des Jugendamtes werden zu einem speziellen Budget zusammengefasst.

## Kennzahlen

DEZ06

Dezernat 06

3636703

Förderungszentrum

---

### Werte der Indikatoren

Kennzahlen	Bezeichnung	Ist-Zahlen	Plan-Zahlen	
		2014	2015	2016
A00001	Aufwandsdeckungsgrad (Prozent)	43,27	46,35	32,55
A00002	Verwaltungs/Betriebsaufwand je Einwohner (Euro)	1,09	1,73	2,44
P00193	Anz. betreute behinderte Kinder im FöZ. (Anzahl n)	476,00	350,00	480,00
P00194	Anzahl Fördereinheiten in der IFF (Anzahl n)	3.318,00	3.830,00	3.830,00

# Erläuterungen

DEZ06

Dezernat 06

3636703

Förderungszentrum

## Teilergebnisplan:

### **Erträge**

Zuwendungen und allgemeine Umlagen:

Sonstige ordentliche Erträge:

Privatrechtliche Leistungsentgelte:

Zuwendungen für laufende Zwecke von Gemeinden (GV), Zuwendungen für laufende Zwecke von übrigen Bereichen

Andere sonstige ordentliche Erträge

Sonstige privatrechtliche Leistungsentgelte

### **Aufwendungen**

Personalaufwendungen:

Versorgungsaufwendungen:

Aufwendungen für Sach- und Dienstleistungen:

Bilanzielle Abschreibungen:

Transferaufwendungen:

Sonstige ordentliche Aufwendungen:

Aufwendungen aus internen Leistungsbeziehungen:

Bezüge, Beihilfen, regelmäßige Entgelte sowie Leistungsentgelte für tariflich Beschäftigte, Beiträge zu den Versorgungskassen / Sozialversicherungen, Zuführungen zu den Personalrückstellungen, Beiträge an die Unfallkasse NRW für tariflich Beschäftigte  
Versorgungsaufwendungen sowie Beihilfen für städtische Versorgungsempfänger, Zuführungen zu den Personalrückstellungen  
Aufwendungen für sonstige Sachleistungen, Aufwendungen für sonstige Dienstleistungen, Unterhaltung des sonstigen beweglichen Vermögens, Haltung von Fahrzeugen

Abschreibungen auf Sachanlagen und immaterielle Vermögensgegenstände, Sofortabschreibung geringwertige Wirtschaftsgüter

Aufwendungen für Zuschüsse für laufende Zwecke an übrige Bereiche

Besondere Aufwendungen für Beschäftigte, Geschäftsaufwendungen, Vorleistung und Weiterberechnung KAV-Beiträge, Fernsprechgebühren, Zeitschriften, Bücher, Fahrkosten ZENTRALAMT

Personalverwaltung Service, interne Mieten und Betriebskostenvorauszahlungen, Amt 62 Service

## Teilfinanzplan - Übersicht der Investitionsmaßnahmen:

oberhalb der Maßnahmenwertgrenze:

---

unterhalb der Maßnahmenwertgrenze:

Beschaffungen

# Teilergebnisplan

DEZ06

Dezernat 06

3636703

Förderungszentrum

Nr.	Bezeichnung	Jahresergebnis		Haushaltsansatz		Finanzplanzeitraum		
		2014	2015	2016	2017	2018	2019	
1	+ Steuern und ähnliche Abgaben	0,00	0	0	0	0	0	
2	+ Zuwendungen und allgemeine Umlagen	34.000,00	235	235	235	235	235	
3	+ Sonstige Transfererträge	-87,85	0	0	0	0	0	
4	+ Öffentlich-rechtliche Leistungsentgelte	0,00	0	0	0	0	0	
5	+ Privatrechtliche Leistungsentgelte	250.804,41	478.147	478.147	478.147	478.147	478.147	
6	+ Kostenerstattungen und Kostenumlagen	0,00	0	0	0	0	0	
7	+ Sonstige ordentliche Erträge	6,39	10	10	10	10	10	
8	+ Aktivierte Eigenleistungen	0,00	0	0	0	0	0	
9	+ Bestandsveränderungen (+/-)	0,00	0	0	0	0	0	
<b>10</b>	<b>= Ordentliche Erträge</b>	<b>284.722,95</b>	<b>478.392</b>	<b>478.392</b>	<b>478.392</b>	<b>478.392</b>	<b>478.392</b>	
11	- Personalaufwendungen	-557.367,08	-794.644	-1.204.044	-1.192.644	-1.205.744	-1.219.344	
12	- Versorgungsaufwendungen	-11.388,21	-21.600	-55.900	-49.100	-50.000	-50.800	
13	- Aufwendungen für Sach- und Dienstleistungen	-34.946,54	-162.016	-156.562	-156.562	-156.562	-156.562	
14	- Bilanzielle Abschreibungen	-15.266,24	-16.862	-16.862	-16.862	-16.862	-16.862	
15	- Transferaufwendungen	-2.544,05	-235	-235	-235	-235	-235	
16	- Sonstige ordentliche Aufwendungen	-22.920,41	-22.669	-21.906	-21.906	-21.906	-21.906	
<b>17</b>	<b>= Ordentliche Aufwendungen</b>	<b>-644.432,53</b>	<b>-1.018.026</b>	<b>-1.455.509</b>	<b>-1.437.309</b>	<b>-1.451.309</b>	<b>-1.465.709</b>	
<b>18</b>	<b>= Ordentliches Ergebnis (Zeilen 10 und 17)</b>	<b>-359.709,58</b>	<b>-539.634</b>	<b>-977.117</b>	<b>-958.917</b>	<b>-972.917</b>	<b>-987.317</b>	
19	+ Finanzerträge	0,00	0	0	0	0	0	
20	- Zinsen und sonstige Finanzaufwendungen	0,00	0	0	0	0	0	
<b>21</b>	<b>= Finanzergebnis (Zeilen 19 und 20)</b>	<b>0,00</b>	<b>0</b>	<b>0</b>	<b>0</b>	<b>0</b>	<b>0</b>	
<b>22</b>	<b>= Ergebnis der laufenden Verwaltungstätigkeit (Zeilen 18 und 21)</b>	<b>-359.709,58</b>	<b>-539.634</b>	<b>-977.117</b>	<b>-958.917</b>	<b>-972.917</b>	<b>-987.317</b>	
23	+ Außerordentliche Erträge	0,00	0	0	0	0	0	
24	- Außerordentliche Aufwendungen	0,00	0	0	0	0	0	
<b>25</b>	<b>= Außerordentliches Ergebnis (Zeilen 23 und 24)</b>	<b>0,00</b>	<b>0</b>	<b>0</b>	<b>0</b>	<b>0</b>	<b>0</b>	
<b>26</b>	<b>= Ergebnis - vor Berücksichtigung der internen Leistungsbeziehungen - (Zeilen 22 und 25)</b>	<b>-359.709,58</b>	<b>-539.634</b>	<b>-977.117</b>	<b>-958.917</b>	<b>-972.917</b>	<b>-987.317</b>	
27	+ Erträge aus internen Leistungsbeziehungen	0,00	0	0	0	0	0	
28	- Aufwendungen aus internen Leistungsbeziehungen	-13.253,00	-14.043	-14.043	-14.043	-14.043	-14.043	
<b>29</b>	<b>= Teilergebnis (Zeilen 26, 27 und 28)</b>	<b>-372.962,58</b>	<b>-553.677</b>	<b>-991.160</b>	<b>-972.960</b>	<b>-986.960</b>	<b>-1.001.360</b>	



# Teilfinanzplan

DEZ06

Dezernat 06

3636703

Förderungszentrum

Nr.	Bezeichnung Investitionstätigkeiten	Jahresergebnis 2014	Haushaltsansatz		Verpflichtungs- ermächtigung	Finanzplanzeitraum		
			2015	2016		2017	2018	2019
1	+ Einzahlungen aus Zuwendungen für Investitionsmaßnahmen	0,00	0	0	0	0	0	0
2	+ Einzahlungen aus der Veräußerung von Sachanlagen	0,00	0	0	0	0	0	0
3	+ Einzahlungen aus der Veräußerung von Finanzanlagen	0,00	0	0	0	0	0	0
4	+ Einzahlungen aus Beiträgen u.ä. Entgelten	0,00	0	0	0	0	0	0
5	+ Sonstige Investitionseinzahlungen	0,00	0	0	0	0	0	0
<b>6</b>	<b>= Einzahlungen aus Investitionstätigkeit</b>	<b>0,00</b>	<b>0</b>	<b>0</b>	<b>0</b>	<b>0</b>	<b>0</b>	<b>0</b>
7	- Auszahlungen für den Erwerb von Grundstücken und Gebäuden	0,00	0	0	0	0	0	0
8	- Auszahlungen für Baumaßnahmen	0,00	0	0	0	0	0	0
9	- Auszahlungen für den Erwerb von beweglichem Anlagevermögen	-31.818,19	-8.800	-8.800	-2.200	-8.800	-8.800	-8.800
10	- Auszahlungen für den Erwerb von Finanzanlagen	0,00	0	0	0	0	0	0
11	- Auszahlungen von aktivierbaren Zuwendungen	0,00	0	0	0	0	0	0
12	- Sonstige Investitionsauszahlungen	0,00	0	0	0	0	0	0
<b>13</b>	<b>= Auszahlungen aus Investitionstätigkeit</b>	<b>-31.818,19</b>	<b>-8.800</b>	<b>-8.800</b>	<b>-2.200</b>	<b>-8.800</b>	<b>-8.800</b>	<b>-8.800</b>
<b>14</b>	<b>= Saldo aus Investitionstätigkeit Summe</b>	<b>-31.818,19</b>	<b>-8.800</b>	<b>-8.800</b>	<b>-2.200</b>	<b>-8.800</b>	<b>-8.800</b>	<b>-8.800</b>

# Übersicht der Investitionsmaßnahmen

DEZ06

Dezernat 06

3636703

Förderungszentrum

	Jahresergebnis	Haushaltsansatz		Verpflichtungs- ermächtigung	Finanzplanzeitraum			bisher bereitgestellt	Gesamtein- und -auszahlungen
	2014	2015	2016		2017	2018	2019		
<b>Maßnahmenwertgrenze 250.000 EUR</b>									
<b>unterhalb Wertgrenze:</b>									
<b>Einzahlungen aus Investitionstätigkeit</b>	<b>0,00</b>	<b>0</b>	<b>0</b>	<b>0</b>	<b>0</b>	<b>0</b>	<b>0</b>	<b>0</b>	<b>0</b>
Auszahlungen für den Erwerb von beweglichem Anlagevermögen	-31.818,19	-8.800	-8.800	-2.200	-8.800	-8.800	-8.800	0	0
<b>Auszahlungen aus Investitionstätigkeit</b>	<b>-31.818,19</b>	<b>-8.800</b>	<b>-8.800</b>	<b>-2.200</b>	<b>-8.800</b>	<b>-8.800</b>	<b>-8.800</b>	<b>0</b>	<b>0</b>
<b>Saldo aus Investitionstätigkeit</b>	<b>-31.818,19</b>	<b>-8.800</b>	<b>-8.800</b>	<b>-2.200</b>	<b>-8.800</b>	<b>-8.800</b>	<b>-8.800</b>	<b>0</b>	<b>0</b>

## Produktbeschreibung

DEZ06

Dezernat 06

3636810

Eltern- und Betreuungsgeld

---

<b>Org.-Einheit</b>	zust.: A 5000 Amt für soziale Sicherung und Integration bewirt.: A 5000 Amt für soziale Sicherung und Integration
<b>Verantwortlich</b>	Wienen, Hartmut
<b>Beschreibung</b>	<p>Das Elterngeld dient dazu, nach der Geburt des Kindes den Einkommenswegfall des betreuenden Elternteils in einem entsprechenden Umfang aufzufangen. Die Leistung wird auf Antrag für 12 bzw. 14 Monate gewährt. Die Höhe des Elterngeldes richtet sich nach dem Einkommen des antragstellenden Elternteils. Eltern von Kindern, die ab dem 01. Juli 2015 geboren werden, haben die Wahl zwischen dem bisherigen Elterngeld (Basiselterngeld) und dem neuen ElterngeldPlus. Mit der Neuregelung soll es für Mütter und Väter künftig einfacher werden; Elterngeldbezug und Teilzeitarbeit miteinander zu kombinieren.</p> <p>Nicht-Erwerbstätige erhalten generell das Elterngeld in Höhe des Mindestbetrages.</p> <p>Eltern, deren Kind ab dem 01. August 2012 geboren wurde, sollen frei entscheiden, ob sie ihr Kind privat oder in einem öffentlich geförderten Angebot betreuen lassen. Das Betreuungsgeld stellt eine neue Anerkennungs- und Unterstützungsleistung für Eltern mit Kleinkindern dar, die ihre vielfältigen Betreuungs- und Erziehungsaufgaben in der Familie oder im privaten Umfeld erfüllen.</p> <p>Im Regelfall schließt das Betreuungsgeld nahtlos an die 14-monatige Rahmenbezugszeit für das Elterngeld an. Die Bezugszeit von Elterngeld und Betreuungsgeld kann nur in Folge – und nicht zeitlich parallel – erfolgen.</p> <p>Das Betreuungsgeld wird für maximal 22 Monate pro Kind bezogen und unabhängig davon gezahlt, ob und in welchem Umfang die Eltern erwerbstätig sind. Es wird als vorrangige Leistung ausgezahlt und bei Bezug von Arbeitslosengeld II, Sozialhilfe und Kinderzuschlag in Anrechnung gebracht.</p> <p>Die finanzielle Abwicklung erfolgt direkt aus dem Bundeshaushalt.</p>
<b>Leistungen</b>	01 Elterngeld 02 Betreuungsgeld
<b>Auftr.Grundl. Zielgruppen</b>	§ 12 Bundeselterngeld- und Elternzeitgesetz (BEEG) i. V. m. §§ 1 und 4a BEEG ZuständigkeitsVO NRW 01 In Düsseldorf lebende Eltern mit neugeborenen oder mit adoptierten Kindern 02 In Düsseldorf lebende Eltern, die ihr Kind im zweiten und dritten Lebensjahr entweder selbst betreuen oder privat betreuen lassen
<b>Produktziele</b>	01 und 02 Zeitnahe Bewilligung des Eltern- bzw. Betreuungsgeldes
<b>Vermerke</b>	Die Erträge und Aufwendungen der Produkte des Amtes 50, die nicht bereits durch entsprechende Haushaltsvermerke einem generellen oder anderen speziellen Budget zugeordnet sind, werden zu einem Budget zusammengefasst.

## Kennzahlen

DEZ06

Dezernat 06

3636810

Eltern- und Betreuungsgeld

### Werte der Indikatoren

Kennzahlen	Bezeichnung	Ist-Zahlen	Plan-Zahlen	
		2014	2015	2016
A00001	Aufwandsdeckungsgrad (Prozent)	30,28	20,63	18,25
A00002	Verwaltungs/Betriebsaufwand je Einwohner (Euro)	1,23	1,10	1,23
P00196	Bearbeitungsdauer Elterngeld (Monate)	0,00	1,00	1,00
P00340	Bearbeitungsdauer Betreuungsgeld (Monate)	0,00	1,00	1,00
L00211	Anzahl Personen die Elterngeld erhalten (Anzahl n,n)	0,00	7.500,00	8.000,00
L00212	Anzahl Pers die Betreuungsgeld erhalten (Anzahl n,n)	0,00	2.400,00	3.500,00

## Erläuterungen

DEZ06

Dezernat 06

3636810

Eltern- und Betreuungsgeld

### Teilergebnisplan:

#### Erträge

Privatrechtliche Leistungsentgelte:

Sonstige privatrechtliche Leistungsentgelte

Kostenerstattungen und Kostenumlagen:

Erträge aus Kostenerstattungen vom Land (finanzieller Ausgleich für Beamte und Tarifbeschäftigte), fachbezogene Pauschalen nach § 193 Sozialgerichtsgesetz

Sonstige ordentliche Erträge:

Bußgelder

#### Aufwendungen

Personalaufwendungen:

Bezüge, Beihilfen, regelmäßige Entgelte sowie Leistungsentgelte für tariflich Beschäftigte, Beiträge zu den Versorgungskassen / Sozialversicherungen, Zuführungen zu den Personalrückstellungen

Versorgungsaufwendungen:

Versorgungsaufwendungen sowie Beihilfen für städtische Versorgungsempfänger, Zuführungen zu den Personalrückstellungen

Aufwendungen für Sach- und Dienstleistungen:

Erstattung für Aufwendungen von Dritten aus laufender Verwaltungstätigkeit an übrige Bereiche

Bilanzielle Abschreibungen:

Abschreibungen auf Sachanlagen und immaterielle Vermögensgegenstände

Sonstige ordentliche Aufwendungen:

Sonstige Aufwendungen für die Inanspruchnahme von Rechten und Diensten, Besondere Aufwendungen für Beschäftigte, Reisekosten, Fortbildung, Geschäftsaufwendungen, Vorleistung und Weiterberechnung der Beiträge an den Kommunalen Arbeitgeberverband (KAV), Fernspreckgebühren, Bücher, Zeitschriften, etc.

Aufwendungen aus internen Leistungsbeziehungen:

Aufwendungen für interne Mieten und Betriebskosten, Personalverwaltung Service, ILV Amt 62 Service und ILV Amt 68 Deko-Leistungen

### Teilfinanzplan - Übersicht der Investitionsmaßnahmen:

oberhalb der Maßnahmenwertgrenze:

---

unterhalb der Maßnahmenwertgrenze:

---

# Teilergebnisplan

DEZ06

Dezernat 06

3636810

Eltern- und Betreuungsgeld

Nr.	Bezeichnung	Jahresergebnis		Haushaltsansatz		Finanzplanzeitraum		
		2014	2015	2016	2017	2018	2019	
1	+ Steuern und ähnliche Abgaben	0,00	0	0	0	0	0	0
2	+ Zuwendungen und allgemeine Umlagen	11,29	0	0	0	0	0	0
3	+ Sonstige Transfererträge	0,00	0	0	0	0	0	0
4	+ Öffentlich-rechtliche Leistungsentgelte	0,00	0	0	0	0	0	0
5	+ Privatrechtliche Leistungsentgelte	0,00	14	14	14	14	14	14
6	+ Kostenerstattungen und Kostenumlagen	224.928,16	135.200	135.200	135.200	135.200	135.200	135.200
7	+ Sonstige ordentliche Erträge	3,39	1	1	1	1	1	1
8	+ Aktivierte Eigenleistungen	0,00	0	0	0	0	0	0
9	+ Bestandsveränderungen (+/-)	0,00	0	0	0	0	0	0
<b>10</b>	<b>= Ordentliche Erträge</b>	<b>224.942,84</b>	<b>135.215</b>	<b>135.215</b>	<b>135.215</b>	<b>135.215</b>	<b>135.215</b>	<b>135.215</b>
11	- Personalaufwendungen	-550.597,63	-477.175	-543.675	-515.875	-522.175	-531.275	-531.275
12	- Versorgungsaufwendungen	-88.363,80	-71.700	-92.300	-85.800	-87.300	-90.600	-90.600
13	- Aufwendungen für Sach- und Dienstleistungen	-369,74	-412	-398	-398	-398	-398	-398
14	- Bilanzielle Abschreibungen	-132,77	-118	-124	-128	-128	-128	-128
15	- Transferaufwendungen	0,00	0	0	0	0	0	0
16	- Sonstige ordentliche Aufwendungen	-42.285,30	-47.618	-46.015	-46.015	-46.015	-46.015	-46.015
<b>17</b>	<b>= Ordentliche Aufwendungen</b>	<b>-681.749,24</b>	<b>-597.023</b>	<b>-682.512</b>	<b>-648.216</b>	<b>-656.016</b>	<b>-668.416</b>	<b>-668.416</b>
<b>18</b>	<b>= Ordentliches Ergebnis (Zeilen 10 und 17)</b>	<b>-456.806,40</b>	<b>-461.808</b>	<b>-547.297</b>	<b>-513.001</b>	<b>-520.801</b>	<b>-533.201</b>	<b>-533.201</b>
19	+ Finanzerträge	0,00	0	0	0	0	0	0
20	- Zinsen und sonstige Finanzaufwendungen	0,00	0	0	0	0	0	0
<b>21</b>	<b>= Finanzergebnis (Zeilen 19 und 20)</b>	<b>0,00</b>	<b>0</b>	<b>0</b>	<b>0</b>	<b>0</b>	<b>0</b>	<b>0</b>
<b>22</b>	<b>= Ergebnis der laufenden Verwaltungstätigkeit (Zeilen 18 und 21)</b>	<b>-456.806,40</b>	<b>-461.808</b>	<b>-547.297</b>	<b>-513.001</b>	<b>-520.801</b>	<b>-533.201</b>	<b>-533.201</b>
23	+ Außerordentliche Erträge	0,00	0	0	0	0	0	0
24	- Außerordentliche Aufwendungen	0,00	0	0	0	0	0	0
<b>25</b>	<b>= Außerordentliches Ergebnis (Zeilen 23 und 24)</b>	<b>0,00</b>	<b>0</b>	<b>0</b>	<b>0</b>	<b>0</b>	<b>0</b>	<b>0</b>
<b>26</b>	<b>= Ergebnis - vor Berücksichtigung der internen Leistungsbeziehungen - (Zeilen 22 und 25)</b>	<b>-456.806,40</b>	<b>-461.808</b>	<b>-547.297</b>	<b>-513.001</b>	<b>-520.801</b>	<b>-533.201</b>	<b>-533.201</b>
27	+ Erträge aus internen Leistungsbeziehungen	0,00	0	0	0	0	0	0
28	- Aufwendungen aus internen Leistungsbeziehungen	-60.161,11	-58.303	-58.303	-58.303	-58.303	-58.303	-58.303
<b>29</b>	<b>= Teilergebnis (Zeilen 26, 27 und 28)</b>	<b>-516.967,51</b>	<b>-520.111</b>	<b>-605.600</b>	<b>-571.304</b>	<b>-579.104</b>	<b>-591.504</b>	<b>-591.504</b>



## Produktbeschreibung

**DEZ06**                      **Dezernat 06**  
**4242101**                   **Förderung des Nachwuchs-, Breiten-, Leistungs- und Schulsports; Bewegungs-, Sport- und Talentförderung**

---

<b>Org.-Einheit</b>	zust.: A 5200 Sportamt bewirt.: A 5200 Sportamt
<b>Verantwortlich</b>	Heithorn, Pascal
<b>Beschreibung</b>	Das Produkt umfasst sämtliche Aktivitäten zur Durchführung und Weiterentwicklung des Düsseldorfer Modells der Bewegungs-, Sport- und Talentförderung. Ergänzt wird dies um Maßnahmen zur Förderung des Düsseldorfer Spitzensports im Rahmen des Masterplans Leistungssport. Dies beinhaltet die Unterstützung der Düsseldorfer Leistungsstützpunkte, der NRW-Sportschule und des Sportinternates. Weitere Betätigungsfelder beinhalten die Geschäftsführung des Ausschusses für den Schulsport, Ehrungen Düsseldorfer Sportlerinnen und Sportler, sowie die Förderung internationaler Sportkontakte. Darüber hinaus erfolgt eine sportfachliche Beratung für den Bereich vereinsmäßig organisierter Sportaktivitäten. Ebenfalls zum Produkt gehören die Organisation und Durchführung eigener Sportveranstaltungen, sowie die Unterstützung bei der Durchführung von Sportgroßveranstaltungen.
<b>Leistungen</b>	01 Organisation der Durchführung und Auswertung flächendeckender sportmotorischer Tests (Check! und ReCheck!) 02 Koordination präventiver Maßnahmen der Bewegungsförderung im vorschulischen Bereich und Grundschulen 03 Organisation und Durchführung von Folgemaßnahmen im Anschluss an Check! und ReCheck! 04 Ausrichtung des Olympic-Adventure-Camps 05 Ausbau und Weiterentwicklung der NRW-Sportschule und des Sportinternates 06 Förderung internationaler Sportkontakte 07 Geschäftsführung des Ausschusses für den Schulsport 08 Sportfachliche Beratung und Mitarbeit bei der Durchführung von sportlichen Großveranstaltungen 09 Entwicklung von Konzepten und Beratung bei der Entwicklung des vereinsmäßig organisierten Sports 10 Entwicklung von Konzepten zur Rolle von Sport und Bewegung im Rahmen
<b>Auftr.Grundl. Zielgruppen</b>	Freiwillige Aufgabe, Beschlüsse des Rates und des Sportausschusses Düsseldorfer Sportvereine Schulen Kindertageseinrichtungen Sportverbände Leistungsstützpunkte NRW Sportschule nicht vereinsmäßig organisierte Düsseldorfer Sporttreibende
<b>Produktziele</b>	01 Verfügbarkeit flächendeckender aussagekräftiger Informationen zur sportmotorischen Leistungsfähigkeit Düsseldorfer Schulkinder (Leistung 01) 02 Nachhaltige Verbesserung der sportmotorischen Fitness der getesteten Kinder (Leistungen 01 bis 03) 03 Reduzierung der Zahl Düsseldorfer Schulkinder mit Bewegungsdefiziten (Leistungen 01 bis 03) 04 Steigerung des Organisationsgrades von Kindern und Jugendlichen in Düsseldorfer Sportvereinen (Leistungen 03, 04, 07 und 09) 05 Verbesserung der Vereinbarkeit schulischer und sportlicher Anforderungen an jugendliche Leistungssportler und sportlerinnen (Leistung 05) 06 Erhöhung der Zahl der Kaderathleten und –athletinnen aus Düsseldorfer Vereinen in Sportarten mit Stützpunktförderung (Leistungen 03, 05 und 06) 07 Erhöhung der Teilnehmerzahlen von Maßnahmen der Bewegungsförderung und Folgemaßnahmen des Düsseldorfer Modells (Leistungen 03, 04 und 10) 08 Optimale Durchführung von Ehrungen Düsseldorfer Sportlerinnen und Sportler (Leistung 09)
<b>Vermerke</b>	Die Erträge und Aufwendungen der Produkte des Amtes 52, die nicht bereits durch entsprechende Haushaltsplanvermerke einem generellen oder anderen speziellen Budget zugeordnet sind, werden zu einem Budget zusammengefasst. Die Einzahlungen und Auszahlungen der Investitionstätigkeiten in den Übersichten der Investitionsmaßnahmen ober- und unterhalb der Wertgrenze von 250.000 EUR werden innerhalb der Produkte des Amtes 52 zu einem speziellen Budget zusammengefasst. Hiervon ausgenommen sind die Auszahlungen für den "Erwerb von sonstigen Finanzanlagen" (78480000) sowie Auszahlungen für "Hochbaumaßnahmen" (78510000).



## Kennzahlen

DEZ06

Dezernat 06

4242101

Sport-, Bewegungs- und Talentförderung

### Werte der Indikatoren

Kennzahlen	Bezeichnung	Ist-Zahlen	Plan-Zahlen	
		2014	2015	2016
A00001	Aufwandsdeckungsgrad (Prozent)	0,50	0,66	0,65
A00002	Verwaltungs/Betriebsaufwand je Einwohner (Euro)	1,04	2,00	1,63
A00003	Transferaufwand je Einwohner (Euro)	1,15	5,56	6,00
P00228	Ant. 2.-Klässler m.erh. Beweg.-defiziten (Relation)	0,00	9,00	9,00
P00229	Ant. 5.-Klässler m.erh. Beweg.-defiziten (Relation)	0,00	11,00	11,00
L00150	Anzahl KiTa-Schwimmkurse - gefördert (Anzahl n)	0,00	20,00	20,00
L00151	Anzahl KiTa-Schwimmkurse - gesamt (Anzahl n)	0,00	30,00	30,00
L00152	Besucher Olympic Adventure Camp (Anzahl n)	0,00	80.000,00	80.000,00
L00153	Besucher Kids in Action (Anzahl n)	0,00	6.000,00	6.000,00
L00154	Teilnehmende Vereine Kids In Action (Anzahl n)	0,00	35,00	35,00
L00155	Angebotene Sportarten Kids In Action (Anzahl n)	0,00	35,00	35,00

# Erläuterungen

DEZ06

Dezernat 06

4242101

Sport-, Bewegungs- und Talentförderung

## Teilergebnisplan:

### Erträge

Zuwendungen und allgemeine Umlagen:

Zuschüsse und Spenden Dritter

### Aufwendungen

Personalaufwendungen:

Bezüge, Beihilfen, regelmäßige Entgelte sowie Leistungsentgelte für tariflich Beschäftigte, Beiträge zu den Versorgungskassen / Sozialversicherungen, Zuführungen zu den Personalrückstellungen

Versorgungsaufwendungen:

Versorgungsaufwendungen sowie Beihilfen für städtische Versorgungsempfänger, Zuführungen zu den Personalrückstellungen

Aufwendungen für Sach- und Dienstleistungen:

Aufwendungen für das „Düsseldorfer Modell der Bewegungs-, Sport- und Talentförderung“ und das Olympic-Adventure-Camp, internationale Sportkontakte, Aufwendungen für die Beauftragung einer Studie zur Wirksamkeit von Sportfördermaßnahmen, Aufwandsentschädigungen für Übungsleiter und Übungsleiterinnen in freiwilligen Sportschulgemeinschaften und Talentförderungsgruppen, Qualifizierung der ehrenamtlich tätigen Personen im Sport, Anmietung der städtischen Loge in der ESPRIT arena

Bilanzielle Abschreibungen:

Abschreibungen auf Gebäude und Gebäudeeinrichtungen, auf Betriebs- und Geschäftsausstattung und geringwertige Wirtschaftsgüter

Transferaufwendungen:

Zuschüsse an Düsseldorf Congress Sport & Event (DCSE), Stadtsportbund Düsseldorf e. V., Sportvereine, Internatsbetreuung Düsseldorfer Sportschüler und -schülerinnen, Stiftung von Preisen für Sportzwecke, Weiterentwicklung des Masterplans Leistungssport, Förderung von folgenden Leistungsstützpunkten durch Zuschussgewährung: Tischtennisverein Borussia Düsseldorf e.V., Turnverband Düsseldorf, Allgemeiner Rather Turnverein 77/90 Düsseldorf e. V., Düsseldorfer Giants e. V., Ruderclub Germania Düsseldorf 1904 e. V., Judo-Club 71 Düsseldorf e. V., Düsseldorfer Hockey Club 1905 e. V., Sportwerk Düsseldorf e. V., Düsseldorfer Schwimmclub 1898 e.V. sowie Leistungsstützpunkt Tennis, Förderung athletica Sportinternat Düsseldorf e. V., Leichtathletikverband Nordrhein e. V.

Aufwendungen aus internen Leistungsbeziehungen:

Service Amt 10, Service Amt 62

Sonstige ordentliche Aufwendungen:

Ideenwettbewerb für die Sportmeile Flinger Broich

## Teilfinanzplan - Übersicht der Investitionsmaßnahmen:

**oberhalb der Maßnahmenwertgrenze:**

---

**unterhalb der Maßnahmenwertgrenze:**

Sportgeräte für das Düsseldorfer Modell der Sport-, Bewegungs- und Talentförderung sowie für das Olympic-Adventure-Camp, Multifunktionale Sportflächen in den Stadtzentren und Grünflächen für den Individualsport

# Teilergebnisplan

DEZ06

Dezernat 06

4242101

Sport-, Bewegungs- und Talentförderung

Nr.	Bezeichnung	Jahresergebnis		Haushaltsansatz		Finanzplanzeitraum		
		2014	2015	2016	2017	2018	2019	
1	+ Steuern und ähnliche Abgaben	0,00	0	0	0	0	0	0
2	+ Zuwendungen und allgemeine Umlagen	542,00	30.000	30.000	30.000	30.000	30.000	30.000
3	+ Sonstige Transfererträge	0,00	0	0	0	0	0	0
4	+ Öffentlich-rechtliche Leistungsentgelte	0,00	0	0	0	0	0	0
5	+ Privatrechtliche Leistungsentgelte	3.649,50	0	0	0	0	0	0
6	+ Kostenerstattungen und Kostenumlagen	0,00	0	0	0	0	0	0
7	+ Sonstige ordentliche Erträge	2.401,71	0	0	0	0	0	0
8	+ Aktivierte Eigenleistungen	0,00	0	0	0	0	0	0
9	+ Bestandsveränderungen (+/-)	0,00	0	0	0	0	0	0
<b>10</b>	<b>= Ordentliche Erträge</b>	<b>6.593,21</b>	<b>30.000</b>	<b>30.000</b>	<b>30.000</b>	<b>30.000</b>	<b>30.000</b>	<b>30.000</b>
11	- Personalaufwendungen	-311.002,49	-288.420	-286.720	-276.520	-280.620	-284.720	-284.720
12	- Versorgungsaufwendungen	-38.909,88	-38.800	-29.800	-26.700	-28.000	-29.100	-29.100
13	- Aufwendungen für Sach- und Dienstleistungen	-227.616,94	-672.096	-622.898	-622.898	-622.898	-622.898	-622.898
14	- Bilanzielle Abschreibungen	-11.064,88	-19.400	-19.800	-20.600	-21.400	-21.400	-21.400
15	- Transferaufwendungen	-695.072,10	-3.317.000	-3.617.000	-4.202.500	-3.317.000	-3.317.000	-3.317.000
16	- Sonstige ordentliche Aufwendungen	-32.703,15	-171.337	-19.966	-19.966	-19.966	-19.966	-19.966
<b>17</b>	<b>= Ordentliche Aufwendungen</b>	<b>-1.316.369,44</b>	<b>-4.507.053</b>	<b>-4.596.184</b>	<b>-5.169.184</b>	<b>-4.289.884</b>	<b>-4.295.084</b>	<b>-4.295.084</b>
<b>18</b>	<b>= Ordentliches Ergebnis (Zeilen 10 und 17)</b>	<b>-1.309.776,23</b>	<b>-4.477.053</b>	<b>-4.566.184</b>	<b>-5.139.184</b>	<b>-4.259.884</b>	<b>-4.265.084</b>	<b>-4.265.084</b>
19	+ Finanzerträge	0,00	0	0	0	0	0	0
20	- Zinsen und sonstige Finanzaufwendungen	0,00	0	0	0	0	0	0
<b>21</b>	<b>= Finanzergebnis (Zeilen 19 und 20)</b>	<b>0,00</b>	<b>0</b>	<b>0</b>	<b>0</b>	<b>0</b>	<b>0</b>	<b>0</b>
<b>22</b>	<b>= Ergebnis der laufenden Verwaltungstätigkeit (Zeilen 18 und 21)</b>	<b>-1.309.776,23</b>	<b>-4.477.053</b>	<b>-4.566.184</b>	<b>-5.139.184</b>	<b>-4.259.884</b>	<b>-4.265.084</b>	<b>-4.265.084</b>
23	+ Außerordentliche Erträge	0,00	0	0	0	0	0	0
24	- Außerordentliche Aufwendungen	-12,89	0	0	0	0	0	0
<b>25</b>	<b>= Außerordentliches Ergebnis (Zeilen 23 und 24)</b>	<b>-12,89</b>	<b>0</b>	<b>0</b>	<b>0</b>	<b>0</b>	<b>0</b>	<b>0</b>
<b>26</b>	<b>= Ergebnis - vor Berücksichtigung der internen Leistungsbeziehungen - (Zeilen 22 und 25)</b>	<b>-1.309.789,12</b>	<b>-4.477.053</b>	<b>-4.566.184</b>	<b>-5.139.184</b>	<b>-4.259.884</b>	<b>-4.265.084</b>	<b>-4.265.084</b>
27	+ Erträge aus internen Leistungsbeziehungen	0,00	0	0	0	0	0	0
28	- Aufwendungen aus internen Leistungsbeziehungen	-3.960,90	-4.926	-4.926	-4.926	-4.926	-4.926	-4.926
<b>29</b>	<b>= Teilergebnis (Zeilen 26, 27 und 28)</b>	<b>-1.313.750,02</b>	<b>-4.481.979</b>	<b>-4.571.110</b>	<b>-5.144.110</b>	<b>-4.264.810</b>	<b>-4.270.010</b>	<b>-4.270.010</b>

# Teilfinanzplan

DEZ06

Dezernat 06

4242101

Sport-, Bewegungs- und Talentförderung

Nr.	Bezeichnung Investitionstätigkeiten	Jahresergebnis 2014	Haushaltsansatz		Verpflichtungs- ermächtigung	Finanzplanzeitraum		
			2015	2016		2017	2018	2019
1	+ Einzahlungen aus Zuwendungen für Investitionsmaßnahmen	0,00	0	0	0	0	0	0
2	+ Einzahlungen aus der Veräußerung von Sachanlagen	0,00	0	0	0	0	0	0
3	+ Einzahlungen aus der Veräußerung von Finanzanlagen	0,00	0	0	0	0	0	0
4	+ Einzahlungen aus Beiträgen u.ä. Entgelten	0,00	0	0	0	0	0	0
5	+ Sonstige Investitionseinzahlungen	0,00	0	0	0	0	0	0
<b>6</b>	<b>= Einzahlungen aus Investitionstätigkeit</b>	<b>0,00</b>	<b>0</b>	<b>0</b>	<b>0</b>	<b>0</b>	<b>0</b>	<b>0</b>
7	- Auszahlungen für den Erwerb von Grundstücken und Gebäuden	0,00	0	0	0	0	0	0
8	- Auszahlungen für Baumaßnahmen	0,00	-100.000	-100.000	-25.000	-100.000	-100.000	0
9	- Auszahlungen für den Erwerb von beweglichem Anlagevermögen	-16.466,95	-8.100	-8.100	-2.025	-8.100	-8.100	-8.100
10	- Auszahlungen für den Erwerb von Finanzanlagen	0,00	0	0	0	0	0	0
11	- Auszahlungen von aktivierbaren Zuwendungen	0,00	0	0	0	0	0	0
12	- Sonstige Investitionsauszahlungen	0,00	0	0	0	0	0	0
<b>13</b>	<b>= Auszahlungen aus Investitionstätigkeit</b>	<b>-16.466,95</b>	<b>-108.100</b>	<b>-108.100</b>	<b>-27.025</b>	<b>-108.100</b>	<b>-108.100</b>	<b>-8.100</b>
<b>14</b>	<b>= Saldo aus Investitionstätigkeit Summe</b>	<b>-16.466,95</b>	<b>-108.100</b>	<b>-108.100</b>	<b>-27.025</b>	<b>-108.100</b>	<b>-108.100</b>	<b>-8.100</b>

# Übersicht der Investitionsmaßnahmen

DEZ06

Dezernat 06

4242101

Sport-, Bewegungs- und Talentförderung

	Jahresergebnis	Haushaltsansatz		Verpflichtungs- ermächtigung	Finanzplanzeitraum			bisher bereitgestellt	Gesamtein- und -auszahlungen
	2014	2015	2016		2017	2018	2019		
<b>Maßnahmenwertgrenze 250.000 EUR</b>									
<b>unterhalb Wertgrenze:</b>									
<b>Einzahlungen aus Investitionstätigkeit</b>	<b>0,00</b>	<b>0</b>	<b>0</b>	<b>0</b>	<b>0</b>	<b>0</b>	<b>0</b>	<b>0</b>	<b>0</b>
Auszahlungen für Baumaßnahmen	0,00	-100.000	-100.000	-25.000	-100.000	-100.000	0	0	0
Auszahlungen für den Erwerb von beweglichem Anlagevermögen	-16.466,95	-8.100	-8.100	-2.025	-8.100	-8.100	-8.100	0	0
<b>Auszahlungen aus Investitionstätigkeit</b>	<b>-16.466,95</b>	<b>-108.100</b>	<b>-108.100</b>	<b>-27.025</b>	<b>-108.100</b>	<b>-108.100</b>	<b>-8.100</b>	<b>0</b>	<b>0</b>
<b>Saldo aus Investitionstätigkeit</b>	<b>-16.466,95</b>	<b>-108.100</b>	<b>-108.100</b>	<b>-27.025</b>	<b>-108.100</b>	<b>-108.100</b>	<b>-8.100</b>	<b>0</b>	<b>0</b>

## Produktbeschreibung

DEZ06

Dezernat 06

4242401

Vereinssportanlagen

---

<b>Org.-Einheit</b>	zust.: A 5200 Sportamt bewirt.: A 5200 Sportamt
<b>Verantwortlich</b>	Heithorn, Pascal
<b>Beschreibung</b>	Rd. 85 Sportanlagen in Düsseldorf sind in Vereinsbesitz. Die beheimateten Sportvereine sind oftmals nicht in der Lage, ihre Anlagen mit eigenen Mitteln in Stand zu halten. Um schnell und unbürokratisch helfen zu können, wurde 2001 der Dienstleistungspool installiert. Die Vereine werden durch das Sportamt bei den erforderlichen Reparatur-, Unterhaltungs- und Instandsetzungsmaßnahmen unterstützt. Darüber hinaus werden mit der Umsetzung des Masterplans Sport vorhandene Vereinssportanlagen modernisiert, ausgebaut, sowie neue Sportstätten geschaffen.
<b>Leistungen</b>	01 Planung und Durchführung von Tiefbaumaßnahmen auf Vereinssportanlagen 02 Unterstützung bei der Unterhaltung von Vereinssportanlagen (Dienstleistungspool)
<b>Auftr.Grundl.</b>	Freiwillige Aufgaben, Beschlüsse des Rates und des Sportausschusses
<b>Zielgruppen</b>	Düsseldorfer Sportvereine Sportverbände Schulen nicht vereinsmäßig organisierte Düsseldorfer Sportgruppen nicht vereinsmäßig organisierte Düsseldorfer Sporttreibende
<b>Produktziele</b>	01 Sicherung des Sportangebotes auf den Vereinssportanlagen (Leistungen 01 und 02) 02 Förderung des organisierten Breitensports durch die Bereitstellung adäquater Sportstätten (Leistungen 01 und 02) 03 Erhalt, Modernisierung und Ausbau der Sportstätten (Leistungen 01 und 02) 04 Anpassung des Sportangebotes an die verschiedenen Sportarten (Leistungen 01 und 02) 05 Anpassung des Sportangebotes an das zu erwartende Sport- und Bewegungsverhalten der Düsseldorfer Bevölkerung (Leistungen 01 und 02)
<b>Vermerke</b>	Die Erträge und Aufwendungen der Produkte des Amtes 52, die nicht bereits durch entsprechende Haushaltsplanvermerke einem generellen oder anderem speziellen Budget zugeordnet sind, werden zu einem speziellen Budget zusammengefasst. Die Einzahlungen und Auszahlungen der Investitionstätigkeiten in den Übersichten der Investitionsmaßnahmen ober- und unterhalb der Wertgrenze von 250.000 EUR werden innerhalb der Produkte des Amtes 52 zu einem speziellen Budget zusammengefasst. Hiervon ausgenommen sind die Auszahlungen für den "Erwerb von sonstigen Finanzanlagen" (78480000) sowie Auszahlungen für "Hochbaumaßnahmen" (78510000).

## Kennzahlen

DEZ06

Dezernat 06

4242401

Vereinsportanlagen

---

### Werte der Indikatoren

Kennzahlen	Bezeichnung	Ist-Zahlen	Plan-Zahlen	
		2014	2015	2016
A00001	Aufwandsdeckungsgrad (Prozent)	1,20	1,41	1,50
A00002	Verwaltungs/Betriebsaufwand je Einwohner (Euro)	4,76	6,32	5,86
A00003	Transferaufwand je Einwohner (Euro)	0,14	0,31	0,31

## Erläuterungen

DEZ06

Dezernat 06

4242401

Vereinsportanlagen

### Teilergebnisplan:

#### **Erträge**

Zuwendungen und allgemeine Umlagen:

Privatrechtliche Leistungsentgelte:

Auflösung Sonderposten für Zuwendungen

Verpachtung von Reklameflächen

#### **Aufwendungen**

Personalaufwendungen:

Versorgungsaufwendungen:

Aufwendungen für Sach- und Dienstleistungen:

Bilanzielle Abschreibungen:

Transferaufwendungen:

Sonstige ordentliche Aufwendungen:

Aufwendungen aus internen Leistungsbeziehungen:

Bezüge, Beihilfen, regelmäßige Entgelte sowie Leistungsentgelte für tariflich Beschäftigte, Beiträge zu den Versorgungskassen / Sozialversicherungen, Zuführungen zu den Personalrückstellungen

Versorgungsaufwendungen sowie Beihilfen für städtische Versorgungsempfänger, Zuführungen zu den Personalrückstellungen  
Dienstleistungspool, Unterhaltung der technischen Anlagen, Reinigen der Vereinsportanlagen, Serviceleistungen AWISTA, Fahrzeugmanagement, Bauunterhalt

Abschreibung auf Infrastrukturvermögen, Maschinen, technische Anlagen, Fahrzeuge, Betriebs- und Geschäftsausstattung sowie geringwertige Wirtschaftsgüter

Zuwendungen für laufende Zwecke an private Unternehmen für Vermögenserwerb

Leasing, Geschäftsaufwendungen

Service Amt 10, Service Amt 62

### Teilfinanzplan - Übersicht der Investitionsmaßnahmen:

**oberhalb der Maßnahmenwertgrenze:**

---

**unterhalb der Maßnahmenwertgrenze:**

Planung / Fortführung von Baumaßnahmen auf Vereinsportanlagen, Beschaffung von Spiel-, Sport- und Sportplatzpflegegeräten



# Teilergebnisplan

DEZ06

Dezernat 06

4242401

Vereinsportanlagen

Nr.	Bezeichnung	Jahresergebnis		Haushaltsansatz		Finanzplanzeitraum		
		2014	2015	2016	2017	2018	2019	
1	+ Steuern und ähnliche Abgaben	0,00	0	0	0	0	0	0
2	+ Zuwendungen und allgemeine Umlagen	12.149,88	33.750	33.750	33.750	33.750	33.750	33.750
3	+ Sonstige Transfererträge	0,00	0	0	0	0	0	0
4	+ Öffentlich-rechtliche Leistungsentgelte	0,00	0	0	0	0	0	0
5	+ Privatrechtliche Leistungsentgelte	21.339,81	22.000	22.000	22.000	22.000	22.000	22.000
6	+ Kostenerstattungen und Kostenumlagen	0,00	0	0	0	0	0	0
7	+ Sonstige ordentliche Erträge	2.603,80	0	0	0	0	0	0
8	+ Aktivierte Eigenleistungen	0,00	0	0	0	0	0	0
9	+ Bestandsveränderungen (+/-)	0,00	0	0	0	0	0	0
<b>10</b>	<b>= Ordentliche Erträge</b>	<b>36.093,49</b>	<b>55.750</b>	<b>55.750</b>	<b>55.750</b>	<b>55.750</b>	<b>55.750</b>	<b>55.750</b>
11	- Personalaufwendungen	-293.857,72	-274.690	-273.190	-263.390	-267.290	-271.290	-271.290
12	- Versorgungsaufwendungen	-36.764,87	-37.000	-28.400	-25.400	-26.600	-27.700	-27.700
13	- Aufwendungen für Sach- und Dienstleistungen	-936.317,47	-1.848.878	-1.644.309	-2.019.063	-2.019.063	-2.019.063	-2.019.063
14	- Bilanzielle Abschreibungen	-1.498.425,96	-1.562.801	-1.545.101	-1.420.701	-1.386.401	-1.386.401	-1.386.401
15	- Transferaufwendungen	-83.510,71	-185.446	-185.446	-185.446	-185.446	-185.446	-185.446
16	- Sonstige ordentliche Aufwendungen	-102.848,01	-47.926	-36.649	-36.649	-36.649	-36.649	-36.649
<b>17</b>	<b>= Ordentliche Aufwendungen</b>	<b>-2.951.724,74</b>	<b>-3.956.741</b>	<b>-3.713.095</b>	<b>-3.950.649</b>	<b>-3.921.449</b>	<b>-3.926.549</b>	<b>-3.926.549</b>
<b>18</b>	<b>= Ordentliches Ergebnis (Zeilen 10 und 17)</b>	<b>-2.915.631,25</b>	<b>-3.900.991</b>	<b>-3.657.345</b>	<b>-3.894.899</b>	<b>-3.865.699</b>	<b>-3.870.799</b>	<b>-3.870.799</b>
19	+ Finanzerträge	0,00	0	0	0	0	0	0
20	- Zinsen und sonstige Finanzaufwendungen	0,00	0	0	0	0	0	0
<b>21</b>	<b>= Finanzergebnis (Zeilen 19 und 20)</b>	<b>0,00</b>	<b>0</b>	<b>0</b>	<b>0</b>	<b>0</b>	<b>0</b>	<b>0</b>
<b>22</b>	<b>= Ergebnis der laufenden Verwaltungstätigkeit (Zeilen 18 und 21)</b>	<b>-2.915.631,25</b>	<b>-3.900.991</b>	<b>-3.657.345</b>	<b>-3.894.899</b>	<b>-3.865.699</b>	<b>-3.870.799</b>	<b>-3.870.799</b>
23	+ Außerordentliche Erträge	0,00	0	0	0	0	0	0
24	- Außerordentliche Aufwendungen	-64.145,33	0	0	0	0	0	0
<b>25</b>	<b>= Außerordentliches Ergebnis (Zeilen 23 und 24)</b>	<b>-64.145,33</b>	<b>0</b>	<b>0</b>	<b>0</b>	<b>0</b>	<b>0</b>	<b>0</b>
<b>26</b>	<b>= Ergebnis - vor Berücksichtigung der internen Leistungsbeziehungen - (Zeilen 22 und 25)</b>	<b>-2.979.776,58</b>	<b>-3.900.991</b>	<b>-3.657.345</b>	<b>-3.894.899</b>	<b>-3.865.699</b>	<b>-3.870.799</b>	<b>-3.870.799</b>
27	+ Erträge aus internen Leistungsbeziehungen	0,00	0	0	0	0	0	0
28	- Aufwendungen aus internen Leistungsbeziehungen	-3.742,55	-4.693	-4.693	-4.693	-4.693	-4.693	-4.693
<b>29</b>	<b>= Teilergebnis (Zeilen 26, 27 und 28)</b>	<b>-2.983.519,13</b>	<b>-3.905.684</b>	<b>-3.662.038</b>	<b>-3.899.592</b>	<b>-3.870.392</b>	<b>-3.875.492</b>	<b>-3.875.492</b>

# Teilfinanzplan

DEZ06

Dezernat 06

4242401

Vereinsportanlagen

Nr.	Bezeichnung Investitionstätigkeiten	Jahresergebnis 2014	Haushaltsansatz		Verpflichtungs- ermächtigung	Finanzplanzeitraum		
			2015	2016		2017	2018	2019
1	+ Einzahlungen aus Zuwendungen für Investitionsmaßnahmen	100.000,00	19.000	0	0	0	0	0
2	+ Einzahlungen aus der Veräußerung von Sachanlagen	2.350,00	0	0	0	0	0	0
3	+ Einzahlungen aus der Veräußerung von Finanzanlagen	0,00	0	0	0	0	0	0
4	+ Einzahlungen aus Beiträgen u.ä. Entgelten	0,00	0	0	0	0	0	0
5	+ Sonstige Investitionseinzahlungen	0,00	0	0	0	0	0	0
<b>6</b>	<b>= Einzahlungen aus Investitionstätigkeit</b>	<b>102.350,00</b>	<b>19.000</b>	<b>0</b>	<b>0</b>	<b>0</b>	<b>0</b>	<b>0</b>
7	- Auszahlungen für den Erwerb von Grundstücken und Gebäuden	-70.000,00	0	0	0	0	0	0
8	- Auszahlungen für Baumaßnahmen	-456.709,26	-1.736.500	-40.500	-10.125	-40.500	-40.500	-40.500
9	- Auszahlungen für den Erwerb von beweglichem Anlagevermögen	-75.906,35	-43.202	-43.202	-10.800	-43.202	-43.202	-43.202
10	- Auszahlungen für den Erwerb von Finanzanlagen	0,00	0	0	0	0	0	0
11	- Auszahlungen von aktivierbaren Zuwendungen	-332.099,27	0	0	0	0	0	0
12	- Sonstige Investitionsauszahlungen	0,00	0	0	0	0	0	0
<b>13</b>	<b>= Auszahlungen aus Investitionstätigkeit</b>	<b>-934.714,88</b>	<b>-1.779.702</b>	<b>-83.702</b>	<b>-20.925</b>	<b>-83.702</b>	<b>-83.702</b>	<b>-83.702</b>
<b>14</b>	<b>= Saldo aus Investitionstätigkeit Summe</b>	<b>-832.364,88</b>	<b>-1.760.702</b>	<b>-83.702</b>	<b>-20.925</b>	<b>-83.702</b>	<b>-83.702</b>	<b>-83.702</b>

# Übersicht der Investitionsmaßnahmen

DEZ06

Dezernat 06

4242401

Vereinsportanlagen

	Jahresergebnis 2014	Haushaltsansatz		Verpflichtungs- ermächtigung	Finanzplanzeitraum			bisher bereitgestellt	Gesamtein- und -auszahlungen
		2015	2016		2017	2018	2019		
<b>Maßnahmenwertgrenze 250.000 EUR</b>									
<b>700150017: VSA Nagelsweg</b>									
Einzahlungen aus Zuwendungen für Investitionsmaßnahmen	100.000,00	19.000	0	0	0	0	0	119.000	119.000
<b>Einzahlungen aus Investitionstätigkeit</b>	<b>100.000,00</b>	<b>19.000</b>	<b>0</b>	<b>0</b>	<b>0</b>	<b>0</b>	<b>0</b>	<b>119.000</b>	<b>119.000</b>
Auszahlungen für Baumaßnahmen	-48.978,57	-61.000	0	0	0	0	0	-1.717.172	-1.717.172
<b>Auszahlungen aus Investitionstätigkeit</b>	<b>-48.978,57</b>	<b>-61.000</b>	<b>0</b>	<b>0</b>	<b>0</b>	<b>0</b>	<b>0</b>	<b>-1.717.172</b>	<b>-1.717.172</b>
<b>Saldo aus Investitionstätigkeit</b>	<b>51.021,43</b>	<b>-42.000</b>	<b>0</b>	<b>0</b>	<b>0</b>	<b>0</b>	<b>0</b>	<b>-1.598.172</b>	<b>-1.598.172</b>

## unterhalb Wertgrenze:

Einzahlungen aus der Veräußerung von Sachanlagen	2.350,00	0	0	0	0	0	0	0	0
<b>Einzahlungen aus Investitionstätigkeit</b>	<b>2.350,00</b>	<b>0</b>	<b>0</b>	<b>0</b>	<b>0</b>	<b>0</b>	<b>0</b>	<b>0</b>	<b>0</b>
Auszahlungen für den Erwerb von Grundstücken und Gebäuden	-70.000,00	0	0	0	0	0	0	0	0
Auszahlungen für Baumaßnahmen	-407.730,69	-1.675.500	-40.500	-10.125	-40.500	-40.500	-40.500	0	0
Auszahlungen für den Erwerb von beweglichem Anlagevermögen	-75.906,35	-43.202	-43.202	-10.800	-43.202	-43.202	-43.202	0	0
Auszahlungen von aktivierbaren Zuwendungen	-332.099,27	0	0	0	0	0	0	0	0
<b>Auszahlungen aus Investitionstätigkeit</b>	<b>-885.736,31</b>	<b>-1.718.702</b>	<b>-83.702</b>	<b>-20.925</b>	<b>-83.702</b>	<b>-83.702</b>	<b>-83.702</b>	<b>0</b>	<b>0</b>
<b>Saldo aus Investitionstätigkeit</b>	<b>-883.386,31</b>	<b>-1.718.702</b>	<b>-83.702</b>	<b>-20.925</b>	<b>-83.702</b>	<b>-83.702</b>	<b>-83.702</b>	<b>0</b>	<b>0</b>

## Produktbeschreibung

DEZ06

Dezernat 06

4242402

BgA Sportpark Niederheid

---

<b>Org.-Einheit</b>	zust.: A 5200 Sportamt bewirt.: A 5200 Sportamt
<b>Verantwortlich</b>	Heithorn, Pascal
<b>Beschreibung</b>	Das Sportamt betreut den Sportpark Niederheid. Dem Sportamt obliegen sämtliche Tätigkeiten zum Zwecke der Bereitstellung bzw. der Vermietung und Überlassung von Sportmöglichkeiten an Sportvereine, Verbände und die Düsseldorfer Bevölkerung für sportliche Zwecke. Im Zuge der Umsetzung des Masterplan Sport wird der Sportpark Niederheid modernisiert und ausgebaut.
<b>Leistungen</b>	01 Bereitstellung und Vermietung der Sporeinrichtungen für überwiegend sportliche Veranstaltungen 02 Bereitstellung und Vermietung der Sporeinrichtungen für den Schulsport 03 Bereitstellung und Vermietung der Sporeinrichtungen für den Vereinssport 04 Bereitstellung und Vermietung der Sporeinrichtungen für den Breitensport und den Spitzensport 05 Planung und Durchführung von Tiefbaumaßnahmen
<b>Auftr.Grundl.</b>	Freiwillige Aufgabe, Beschlüsse des Rates und des Sportausschusses
<b>Zielgruppen</b>	Düsseldorfer Sportvereine Sportverbände Schulen nicht vereinsmäßig organisierte Düsseldorfer Sportgruppen nicht vereinsmäßig organisierte Düsseldorfer Sporttreibende Ausrichter von sportlichen Veranstaltungen Besucher und Besucherinnen von sportlichen Veranstaltungen
<b>Produktziele</b>	01 Erhalt, Modernisierung und Ausbau des Sportparks Niederheid (Leistung 05) 02 Anpassung des Sportangebots an die verschiedenen Sportarten (Leistungen 01 bis 05) 03 Anpassung des Sportangebots an das zu erwartende Sport- und Bewegungsverhalten der Düsseldorfer Bevölkerung (Leistungen 01 bis 05) 04 Attraktivitätssteigerung für Besucher und Besucherinn sowie Nutzer und Nutzerinnen (Leistungen 01 bis 05) 05 Unterstützung des Spitzen- und organisierten / nichtorganisierten Breitensports durch Bereitstellung adäquater Sport-/Veranstaltungsstätten (Leistungen 01 - 05)
<b>Vermerke</b>	Die Erträge und Aufwendungen der Produkte des Amtes 52, die nicht bereits durch entsprechende Haushaltsplanvermerke einem generellen oder anderem speziellen Budget zugeordnet sind, werden zu einem speziellen Budget zusammengefasst. Die Einzahlungen und Auszahlungen der Investitionstätigkeiten in den Übersichten der Investitionsmaßnahmen ober- und unterhalb der Wertgrenze von 250.000 EUR werden innerhalb der der Produkte des Amtes 52 zu einem speziellen Budget zusammengefasst. Hiervon ausgenommen sind die Auszahlungen für den "Erwerb von sonstigen Finanzanlagen" (78480000) sowie Auszahlungen für "Hochbaumaßnahmen" (78510000).

## Kennzahlen

DEZ06

Dezernat 06

4242402

BgA Sportpark Niederheid

---

### Werte der Indikatoren

Kennzahlen	Bezeichnung	Ist-Zahlen	Plan-Zahlen	
		2014	2015	2016
A00001	Aufwandsdeckungsgrad (Prozent)	11,02	14,02	12,22
A00002	Verwaltungs/Betriebsaufwand je Einwohner (Euro)	1,33	0,92	1,04

## Erläuterungen

DEZ06

Dezernat 06

4242402

BgA Sportpark Niederheid

### Teilergebnisplan:

#### **Erträge**

Privatrechtliche Leistungsentgelte:

Mieten für Hallennutzung, Mieten für Sportübungsplätze, Verpachtung von Reklameflächen, Miet- und Pächterträge aus der Nutzung des Sportparks Niederheid, Mieten für den Restaurationsbetrieb sowie für die dazugehörige Wohnung, Schadensersatzleistungen, Erträge aus der Auflösung von Sonderposten

#### **Aufwendungen**

Personalaufwendungen:

Bezüge, Beihilfen, regelmäßige Entgelte sowie Leistungsentgelte für tariflich Beschäftigte, Beiträge zu den Versorgungskassen / Sozialversicherungen, Zuführungen zu den Personalrückstellungen, Beiträge zu der Unfallkasse NRW

Aufwendungen für Sach- und Dienstleistungen:

Aufwendungen für die Unterhaltung, Verbesserung und Bewirtschaftung von Sportanlagen, für die Unterhaltung von Arbeitsgeräten und Maschinen, Bauunterhalt, für die Reinigung sowie für Serviceleistungen der AWISTA und für das Fahrzeugmanagement

Bilanzielle Abschreibungen:

Abschreibungen auf Gebäude und Gebäudeeinrichtungen, auf Maschinen, technische Anlagen und Betriebsvorrichtungen, auf Fahrzeuge, Betriebs- u. Geschäftsausstattung und geringwertige Wirtschaftsgüter

Sonstige ordentliche Aufwendungen:

Dienst- und Schutzkleidung, Beiträge an den Kommunalen Arbeitgeberverband NRW, Geschäftsaufwendungen

Aufwendungen aus internen Leistungsbeziehungen:

Service Amt 10, Verrechnung der Aufwendungen für den Bauunterhalt sowie für Betriebskosten und Managementleistungen mit dem Amt 23, Innere Verrechnung Rechtsamt

### Teilfinanzplan - Übersicht der Investitionsmaßnahmen:

**oberhalb der Maßnahmenwertgrenze:**

---

**unterhalb der Maßnahmenwertgrenze:**

Beschaffung von Turn- und Sportgeräten sowie Arbeitsgeräten, Maschinen und Fahrzeugen

# Teilergebnisplan

DEZ06

Dezernat 06

4242402

BgA Sportpark Niederheid

Nr.	Bezeichnung	Jahresergebnis	Haushaltsansatz		Finanzplanzeitraum		
		2014	2015	2016	2017	2018	2019
1	+ Steuern und ähnliche Abgaben	0,00	0	0	0	0	0
2	+ Zuwendungen und allgemeine Umlagen	0,00	720	720	720	720	720
3	+ Sonstige Transfererträge	0,00	0	0	0	0	0
4	+ Öffentlich-rechtliche Leistungsentgelte	0,00	0	0	0	0	0
5	+ Privatrechtliche Leistungsentgelte	87.915,44	75.918	75.918	75.918	75.918	75.918
6	+ Kostenerstattungen und Kostenumlagen	0,00	0	0	0	0	0
7	+ Sonstige ordentliche Erträge	946,12	0	0	0	0	0
8	+ Aktivierte Eigenleistungen	0,00	0	0	0	0	0
9	+ Bestandsveränderungen (+/-)	0,00	0	0	0	0	0
<b>10</b>	<b>= Ordentliche Erträge</b>	<b>88.861,56</b>	<b>76.638</b>	<b>76.638</b>	<b>76.638</b>	<b>76.638</b>	<b>76.638</b>
11	- Personalaufwendungen	-195.321,15	-150.991	-151.091	-150.291	-151.891	-153.491
12	- Versorgungsaufwendungen	0,00	0	0	0	0	0
13	- Aufwendungen für Sach- und Dienstleistungen	-141.335,37	-27.172	-107.527	-107.527	-107.527	-107.527
14	- Bilanzielle Abschreibungen	-99.089,73	-98.641	-98.641	-98.741	-95.541	-95.541
15	- Transferaufwendungen	0,00	0	0	0	0	0
16	- Sonstige ordentliche Aufwendungen	-2.777,29	-1.959	-1.893	-1.893	-1.893	-1.893
<b>17</b>	<b>= Ordentliche Aufwendungen</b>	<b>-438.523,54</b>	<b>-278.763</b>	<b>-359.152</b>	<b>-358.452</b>	<b>-356.852</b>	<b>-358.452</b>
<b>18</b>	<b>= Ordentliches Ergebnis (Zeilen 10 und 17)</b>	<b>-349.661,98</b>	<b>-202.125</b>	<b>-282.514</b>	<b>-281.814</b>	<b>-280.214</b>	<b>-281.814</b>
19	+ Finanzerträge	0,00	0	0	0	0	0
20	- Zinsen und sonstige Finanzaufwendungen	0,00	0	0	0	0	0
<b>21</b>	<b>= Finanzergebnis (Zeilen 19 und 20)</b>	<b>0,00</b>	<b>0</b>	<b>0</b>	<b>0</b>	<b>0</b>	<b>0</b>
<b>22</b>	<b>= Ergebnis der laufenden Verwaltungstätigkeit (Zeilen 18 und 21)</b>	<b>-349.661,98</b>	<b>-202.125</b>	<b>-282.514</b>	<b>-281.814</b>	<b>-280.214</b>	<b>-281.814</b>
23	+ Außerordentliche Erträge	0,00	0	0	0	0	0
24	- Außerordentliche Aufwendungen	-6.074,90	0	0	0	0	0
<b>25</b>	<b>= Außerordentliches Ergebnis (Zeilen 23 und 24)</b>	<b>-6.074,90</b>	<b>0</b>	<b>0</b>	<b>0</b>	<b>0</b>	<b>0</b>
<b>26</b>	<b>= Ergebnis - vor Berücksichtigung der internen Leistungsbeziehungen - (Zeilen 22 und 25)</b>	<b>-355.736,88</b>	<b>-202.125</b>	<b>-282.514</b>	<b>-281.814</b>	<b>-280.214</b>	<b>-281.814</b>
27	+ Erträge aus internen Leistungsbeziehungen	0,00	0	0	0	0	0
28	- Aufwendungen aus internen Leistungsbeziehungen	-361.742,93	-267.873	-267.873	-267.873	-267.873	-267.873
<b>29</b>	<b>= Teilergebnis (Zeilen 26, 27 und 28)</b>	<b>-717.479,81</b>	<b>-469.998</b>	<b>-550.387</b>	<b>-549.687</b>	<b>-548.087</b>	<b>-549.687</b>

# Teilfinanzplan

DEZ06

Dezernat 06

4242402

BgA Sportpark Niederheid

Nr.	Bezeichnung Investitionstätigkeiten	Jahresergebnis 2014	Haushaltsansatz		Verpflichtungs- ermächtigung	Finanzplanzeitraum		
			2015	2016		2017	2018	2019
1	+ Einzahlungen aus Zuwendungen für Investitionsmaßnahmen	0,00	18.000	0	0	0	0	0
2	+ Einzahlungen aus der Veräußerung von Sachanlagen	0,00	0	0	0	0	0	0
3	+ Einzahlungen aus der Veräußerung von Finanzanlagen	0,00	0	0	0	0	0	0
4	+ Einzahlungen aus Beiträgen u.ä. Entgelten	0,00	0	0	0	0	0	0
5	+ Sonstige Investitionseinzahlungen	0,00	0	0	0	0	0	0
<b>6</b>	<b>= Einzahlungen aus Investitionstätigkeit</b>	<b>0,00</b>	<b>18.000</b>	<b>0</b>	<b>0</b>	<b>0</b>	<b>0</b>	<b>0</b>
7	- Auszahlungen für den Erwerb von Grundstücken und Gebäuden	0,00	0	0	0	0	0	0
8	- Auszahlungen für Baumaßnahmen	-11.918,34	-50.420	0	0	0	0	0
9	- Auszahlungen für den Erwerb von beweglichem Anlagevermögen	-13.916,32	-5.141	-5.141	-1.285	-5.141	-5.141	-841
10	- Auszahlungen für den Erwerb von Finanzanlagen	0,00	0	0	0	0	0	0
11	- Auszahlungen von aktivierbaren Zuwendungen	0,00	0	0	0	0	0	0
12	- Sonstige Investitionsauszahlungen	0,00	0	0	0	0	0	0
<b>13</b>	<b>= Auszahlungen aus Investitionstätigkeit</b>	<b>-25.834,66</b>	<b>-55.561</b>	<b>-5.141</b>	<b>-1.285</b>	<b>-5.141</b>	<b>-5.141</b>	<b>-841</b>
<b>14</b>	<b>= Saldo aus Investitionstätigkeit Summe</b>	<b>-25.834,66</b>	<b>-37.561</b>	<b>-5.141</b>	<b>-1.285</b>	<b>-5.141</b>	<b>-5.141</b>	<b>-841</b>



# Übersicht der Investitionsmaßnahmen

DEZ06

Dezernat 06

4242402

BgA Sportpark Niederheid

	Jahresergebnis	Haushaltsansatz		Verpflichtungs- ermächtigung	Finanzplanzeitraum			bisher bereitgestellt	Gesamtein- und -auszahlungen
	2014	2015	2016		2017	2018	2019		
<b>Maßnahmenwertgrenze 250.000 EUR</b>									
<b>unterhalb Wertgrenze:</b>									
Einzahlungen aus Zuwendungen für Investitionsmaßnahmen	0,00	18.000	0	0	0	0	0	0	0
<b>Einzahlungen aus Investitionstätigkeit</b>	<b>0,00</b>	<b>18.000</b>	<b>0</b>	<b>0</b>	<b>0</b>	<b>0</b>	<b>0</b>	<b>0</b>	<b>0</b>
Auszahlungen für Baumaßnahmen	-11.918,34	-50.420	0	0	0	0	0	0	0
Auszahlungen für den Erwerb von beweglichem Anlagevermögen	-13.916,32	-5.141	-5.141	-1.285	-5.141	-5.141	-841	0	0
<b>Auszahlungen aus Investitionstätigkeit</b>	<b>-25.834,66</b>	<b>-55.561</b>	<b>-5.141</b>	<b>-1.285</b>	<b>-5.141</b>	<b>-5.141</b>	<b>-841</b>	<b>0</b>	<b>0</b>
<b>Saldo aus Investitionstätigkeit</b>	<b>-25.834,66</b>	<b>-37.561</b>	<b>-5.141</b>	<b>-1.285</b>	<b>-5.141</b>	<b>-5.141</b>	<b>-841</b>	<b>0</b>	<b>0</b>

## Produktbeschreibung

DEZ06

Dezernat 06

4242403

BgA Sportamt

---

<b>Org.-Einheit</b>	zust.: A 5200 Sportamt bewirt.: A 5200 Sportamt
<b>Verantwortlich</b>	Heithorn, Pascal
<b>Beschreibung</b>	Das Sportamt betreut neben dem Sportpark Niederheid 16 Bezirkssportanlagen, diverse Sporthallen, das Eisstadion an der Brehmstraße und den Arena-Sportpark. Dem Sportamt obliegen sämtliche Tätigkeiten zum Zwecke der Bereitstellung bzw. der Vermietung und Überlassung von Sportmöglichkeiten an Sportvereine, Verbände und die Düsseldorfer Bevölkerung für überwiegend sportliche Veranstaltungen. Weiterhin werden vorhandene Sporteinrichtungen modernisiert, ausgebaut, sowie neue Sportstätten geschaffen. Darüber hinaus werden über dieses Produkt die vertraglichen Vereinbarungen für den ISS-DOME, die ESPRIT arena, das Deutsche Tischtenniszentrum und das Castello Düsseldorf abgewickelt.
<b>Leistungen</b>	01 Bereitstellung und Vermietung der Sporteinrichtungen für überwiegend sportliche Veranstaltungen 02 Bereitstellung und Vermietung der Sporteinrichtungen für den Schulsport 03 Bereitstellung und Vermietung der Sporteinrichtungen für den Vereinssport 04 Bereitstellung und Vermietung der Sporteinrichtungen für den Breitensport 05 Bereitstellung und Vermietung der Sporteinrichtungen für den Dienstsport 06 Ersatzleistungen für die in der Betriebsführung befindlichen Einrichtungen 07 Planung und Durchführung von Tiefbaumaßnahmen
<b>Auftr.Grundl.</b>	Freiwillige Aufgabe, Beschlüsse des Rates und des Sportausschusses, Betriebsführungsverträge
<b>Zielgruppen</b>	Düsseldorfer Sportvereine Sportverbände Schulen nicht vereinsmäßig organisierte Düsseldorfer Sportgruppen nicht vereinsmäßig organisierte Düsseldorfer Sporttreibende Ausrichter von sportlichen Veranstaltungen Besucher und Besucherinnen von sportlichen Veranstaltungen Betriebsführungspartner
<b>Produktziele</b>	01 Erhalt, Modernisierung und Ausbau der Sportstätten (Leistung 07) 02 Anpassung des Sportangebotes an die verschiedenen Sportarten (Leistungen 01 bis 05) 03 Anpassung des Sportangebotes an das zu erwartende Sport- und Bewegungsverhalten der Düsseldorfer Bevölkerung (Leistungen 01 bis 05) 04 Attraktivitätssteigerung für Besucher und Besucherinnen sowie Nutzer und Nutzerinnen (Leistungen 01 bis 05, Leistung 07) 05 Unterstützung des Spitzen- und organisierten / nichtorganisierten Breitensports durch Bereitstellung adäquater Sport- und Veranstaltungsstätten (Leistungen 1 - 5, 7) 06 Aufwandsreduzierung durch Förderung der Eigenständigkeit der auf den Bezirkssportanlagen beheimateten Vereine (Leistungen 04 und 06) 07 Sicherung der Betriebsführungseinrichtungen (Leistung 06)
<b>Vermerke</b>	Die Erträge und Aufwendungen der Produkte des Amtes 52, die nicht bereits durch entsprechende Haushaltsplanvermerke einem generellen oder anderem speziellen Budget zugeordnet sind, werden zu einem speziellen Budget zusammengefasst. Die Einzahlungen und Auszahlungen der Investitionstätigkeiten in den Übersichten der Investitionsmaßnahmen ober- und unterhalb der Wertgrenze von 250.000 EUR werden innerhalb der Produkte des Amtes 52 zu einem speziellen Budget zusammengefasst. Hiervon ausgenommen sind die Auszahlungen für den "Erwerb von sonstigen Finanzanlagen" (78480000) sowie Auszahlungen für "Hochbaumaßnahmen" (78510000).

## Kennzahlen

DEZ06

Dezernat 06

4242403

BgA Sportamt

---

### Werte der Indikatoren

Kennzahlen	Bezeichnung	Ist-Zahlen	Plan-Zahlen	
		2014	2015	2016
A00001	Aufwandsdeckungsgrad (Prozent)	47,13	70,57	58,25
A00002	Verwaltungs/Betriebsaufwand je Einwohner (Euro)	32,83	28,97	30,67
P00231	In d. Verw. d. Vereine übertragenen BSA (Anzahl n)	0,00	13,00	13,00

## Erläuterungen

DEZ06

Dezernat 06

4242403

BgA Sportamt

### Teilergebnisplan:

#### Erträge

Zuwendungen und allgemeine Umlagen:  
Privatrechtliche Leistungsentgelte:

Landeszuschüsse nach dem Gemeindefinanzierungsgesetz (GfG) – Sportpauschale, Auflösung Sonderposten für Zuwendungen Eintrittsgelder für die Benutzung des Arena-Sportparks und des Eisstadions, Mieten für Sportplatz- und Hallennutzungen, für das Eisstadion, für Restaurationsbetriebe, für Bootsliegeplätze, für die Überlassung von Büroräumen, Mieten aus Veranstaltungen, Vermietung von Parkplätzen, Verpachtung von Reklameflächen, Ersatzleistung nach Strom- und Wasserentnahme durch Dritte, Erträge aus der Bewirtschaftung des ISS-DOME und des Castello Düsseldorf, Schadensersatzleistungen, Erstattung von Gebühren für Kabelfernsehen, Erbbauzinsen sowie vermischte Erträge

Kostenerstattungen und Kostenumlagen:  
Finanzerträge:

Erstattungsanspruch nach Leistungen durch städtische Mitarbeiter für Dritte  
Dividende

#### Aufwendungen

Personalaufwendungen:

Bezüge, Beihilfen, regelmäßige Entgelte sowie Leistungsentgelte für tariflich Beschäftigte, Beiträge zu den Versorgungskassen / Sozialversicherungen, Zuführungen zu den Personalrückstellungen, Beiträge zu der Unfallkasse NRW, Vergütung für Vertretungskräfte für Platz- und Hallenwarte auf den Bezirkssportanlagen

Versorgungsaufwendungen:

Aufwendungen für Sach- und Dienstleistungen:

Versorgungsaufwendungen sowie Beihilfen für städtische Versorgungsempfänger, Zuführungen zu den Personalrückstellungen  
Aufwendungen für die Unterhaltung, Verbesserung und Bewirtschaftung von Sportanlagen, für die Unterhaltung von Arbeitsgeräten, Maschinen, Bauunterhalt, für Fahrzeugmanagement, für Reinigung, die Unterhaltung von Bezirkssportanlagen und für Serviceleistungen der AWISTA, Aufwendungen zum Betrieb des Deutschen Tischtennis Zentrums, des ISS DOME und des Castello Düsseldorf

Bilanzielle Abschreibungen:

Abschreibungen auf Gebäude und Gebäudeeinrichtung, auf Maschinen, technische Anlagen und Betriebsvorrichtungen, auf Arbeitsgeräte, Maschinen und Fahrzeuge, auf Betriebs- u. Geschäftsausstattung und Sofortabschreibungen geringwertiger Wirtschaftsgüter

Sonstige ordentliche Aufwendungen:

Dienst- und Schutzbekleidung, Grundsteuer, Aufführungsgebühren und ähnliche Abgaben, Rundfunk- und Fernsehgebühren im Eisstadion, veranstaltungsbedingte Aufwendungen, Gestattungsentgelt Hafenstraße, Beiträge an den Kommunalen Arbeitgeberverband NRW, Anmietung von Büroräumen, Miet- und Pachtzahlungen für den ISS DOME, Erstattungen an den Stadtbetrieb Zentrale Dienste, Leasing Service Amt 10, Service Amt 62, Verrechnung der Aufwendungen für den Bauunterhalt sowie für Betriebskosten und Managementleistungen mit dem Amt 23; Innere Verrechnung Rechtsamt

Aufwendungen aus internen Leistungsbeziehungen:

### Teilfinanzplan - Übersicht der Investitionsmaßnahmen:

oberhalb der Maßnahmenwertgrenze:

**701180015 – ISS DOME**

Videowürfel

**790000464 – Erweiterung Deutsches Tischtenniszentrum**

Bau einer voll barrierefreien Sporthalle inklusive eines vorgelagerten, mehrgeschossigen Baukörpers mit Förderung des Bundes und des Landes NRW

**790000056 – Multifunktionsarena**

Kapitalzuführung Multifunktionsarena Immobilien GmbH & Co. KG

unterhalb der Maßnahmenwertgrenze:

Beschaffung von Arbeitsgeräten, Maschinen und Fahrzeugen und Ausstattungsgegenständen für Sporthallen, Planung von Baumaßnahmen auf Bezirkssportanlagen, Maßnahmen zur Erweiterung, Wiederherstellung und Verbesserung von Sportanlagen, Inventar für Sport- und Trainingshallen

# Teilergebnisplan

DEZ06

Dezernat 06

4242403

BgA Sportamt

Nr.	Bezeichnung	Jahresergebnis		Haushaltsansatz		Finanzplanzeitraum		
		2014	2015	2016	2017	2018	2019	
1	+ Steuern und ähnliche Abgaben	0,00	0	0	0	0	0	0
2	+ Zuwendungen und allgemeine Umlagen	1.895.195,39	1.924.833	2.028.601	2.028.601	2.028.601	2.028.601	2.028.601
3	+ Sonstige Transfererträge	0,00	0	0	0	0	0	0
4	+ Öffentlich-rechtliche Leistungsentgelte	0,00	0	0	0	0	0	0
5	+ Privatrechtliche Leistungsentgelte	5.266.836,14	6.007.407	6.211.880	6.346.310	6.346.310	6.346.310	6.346.310
6	+ Kostenerstattungen und Kostenumlagen	0,00	73.277	73.277	73.277	73.277	73.277	73.277
7	+ Sonstige ordentliche Erträge	61.123,06	0	0	0	0	0	0
8	+ Aktivierte Eigenleistungen	0,00	0	0	0	0	0	0
9	+ Bestandsveränderungen (+/-)	0,00	0	0	0	0	0	0
<b>10</b>	<b>= Ordentliche Erträge</b>	<b>7.223.154,59</b>	<b>8.005.517</b>	<b>8.313.758</b>	<b>8.448.188</b>	<b>8.448.188</b>	<b>8.448.188</b>	<b>8.448.188</b>
11	- Personalaufwendungen	-2.360.444,82	-2.355.159	-2.349.559	-2.308.959	-2.337.159	-2.365.959	-2.365.959
12	- Versorgungsaufwendungen	-118.505,60	-136.300	-104.700	-93.700	-98.200	-102.200	-102.200
13	- Aufwendungen für Sach- und Dienstleistungen	-9.911.048,71	-7.718.028	-8.937.306	-8.218.985	-8.218.985	-8.218.985	-8.218.985
14	- Bilanzielle Abschreibungen	-2.036.070,14	-2.018.090	-2.181.010	-2.132.090	-2.055.690	-2.055.690	-2.055.690
15	- Transferaufwendungen	0,00	0	0	0	0	0	0
16	- Sonstige ordentliche Aufwendungen	-4.847.215,27	-2.988.184	-2.844.381	-2.844.381	-2.844.381	-2.844.381	-2.844.381
<b>17</b>	<b>= Ordentliche Aufwendungen</b>	<b>-19.273.284,54</b>	<b>-15.215.761</b>	<b>-16.416.956</b>	<b>-15.598.115</b>	<b>-15.554.415</b>	<b>-15.587.215</b>	<b>-15.587.215</b>
<b>18</b>	<b>= Ordentliches Ergebnis (Zeilen 10 und 17)</b>	<b>-12.050.129,95</b>	<b>-7.210.244</b>	<b>-8.103.198</b>	<b>-7.149.927</b>	<b>-7.106.227</b>	<b>-7.139.027</b>	<b>-7.139.027</b>
19	+ Finanzerträge	2.254.754,00	4.202.838	2.463.000	2.463.000	2.463.000	2.463.000	2.463.000
20	- Zinsen und sonstige Finanzaufwendungen	0,00	0	0	0	0	0	0
<b>21</b>	<b>= Finanzergebnis (Zeilen 19 und 20)</b>	<b>2.254.754,00</b>	<b>4.202.838</b>	<b>2.463.000</b>	<b>2.463.000</b>	<b>2.463.000</b>	<b>2.463.000</b>	<b>2.463.000</b>
<b>22</b>	<b>= Ergebnis der laufenden Verwaltungstätigkeit (Zeilen 18 und 21)</b>	<b>-9.795.375,95</b>	<b>-3.007.406</b>	<b>-5.640.198</b>	<b>-4.686.927</b>	<b>-4.643.227</b>	<b>-4.676.027</b>	<b>-4.676.027</b>
23	+ Außerordentliche Erträge	0,00	0	0	0	0	0	0
24	- Außerordentliche Aufwendungen	-305.491,00	0	0	0	0	0	0
<b>25</b>	<b>= Außerordentliches Ergebnis (Zeilen 23 und 24)</b>	<b>-305.491,00</b>	<b>0</b>	<b>0</b>	<b>0</b>	<b>0</b>	<b>0</b>	<b>0</b>
<b>26</b>	<b>= Ergebnis - vor Berücksichtigung der internen Leistungsbeziehungen - (Zeilen 22 und 25)</b>	<b>-10.100.866,95</b>	<b>-3.007.406</b>	<b>-5.640.198</b>	<b>-4.686.927</b>	<b>-4.643.227</b>	<b>-4.676.027</b>	<b>-4.676.027</b>
27	+ Erträge aus internen Leistungsbeziehungen	0,00	0	0	0	0	0	0
28	- Aufwendungen aus internen Leistungsbeziehungen	-529.644,49	-2.084.015	-2.084.015	-2.084.015	-2.084.015	-2.084.015	-2.084.015
<b>29</b>	<b>= Teilergebnis (Zeilen 26, 27 und 28)</b>	<b>-10.630.511,44</b>	<b>-5.091.421</b>	<b>-7.724.213</b>	<b>-6.770.942</b>	<b>-6.727.242</b>	<b>-6.760.042</b>	<b>-6.760.042</b>

# Teilfinanzplan

DEZ06

Dezernat 06

4242403

BgA Sportamt

Nr.	Bezeichnung Investitionstätigkeiten	Jahresergebnis 2014	Haushaltsansatz		Verpflichtungs- ermächtigung	Finanzplanzeitraum		
			2015	2016		2017	2018	2019
1	+ Einzahlungen aus Zuwendungen für Investitionsmaßnahmen	0,00	2.871.000	0	0	0	0	0
2	+ Einzahlungen aus der Veräußerung von Sachanlagen	22.621,97	0	0	0	0	0	0
3	+ Einzahlungen aus der Veräußerung von Finanzanlagen	0,00	0	0	0	0	0	0
4	+ Einzahlungen aus Beiträgen u.ä. Entgelten	0,00	0	0	0	0	0	0
5	+ Sonstige Investitionseinzahlungen	0,00	0	0	0	0	0	0
<b>6</b>	<b>= Einzahlungen aus Investitionstätigkeit</b>	<b>22.621,97</b>	<b>2.871.000</b>	<b>0</b>	<b>0</b>	<b>0</b>	<b>0</b>	<b>0</b>
7	- Auszahlungen für den Erwerb von Grundstücken und Gebäuden	-47.140,24	0	0	0	0	0	0
8	- Auszahlungen für Baumaßnahmen	-441.246,00	-1.688.210	-3.749.100	-8.525	-34.100	-34.100	-34.100
9	- Auszahlungen für den Erwerb von beweglichem Anlagevermögen	-360.974,92	-445.050	-1.907.245	-45.833	-183.330	-183.330	-183.330
10	- Auszahlungen für den Erwerb von Finanzanlagen	-6.200.000,00	-10.635.618	-10.301.791	-2.539.144	-10.156.575	-10.156.575	-10.156.575
11	- Auszahlungen von aktivierbaren Zuwendungen	0,00	0	0	0	0	0	0
12	- Sonstige Investitionsauszahlungen	0,00	0	0	0	0	0	0
<b>13</b>	<b>= Auszahlungen aus Investitionstätigkeit</b>	<b>-7.049.361,16</b>	<b>-12.768.878</b>	<b>-15.958.136</b>	<b>-2.593.502</b>	<b>-10.374.005</b>	<b>-10.374.005</b>	<b>-10.374.005</b>
<b>14</b>	<b>= Saldo aus Investitionstätigkeit Summe</b>	<b>-7.026.739,19</b>	<b>-9.897.878</b>	<b>-15.958.136</b>	<b>-2.593.502</b>	<b>-10.374.005</b>	<b>-10.374.005</b>	<b>-10.374.005</b>

# Übersicht der Investitionsmaßnahmen

DEZ06

Dezernat 06

4242403

BgA Sportamt

	Jahresergebnis	Haushaltsansatz		Verpflichtungs- ermächtigung	Finanzplanzeitraum			bisher bereitgestellt	Gesamtein- und -auszahlungen
	2014	2015	2016		2017	2018	2019		
<b>Maßnahmenwertgrenze 250.000 EUR</b>									
<b>700180043: Sportgebäude Ellerstraße</b>									
<b>Einzahlungen aus Investitionstätigkeit</b>	<b>0,00</b>	<b>0</b>	<b>0</b>	<b>0</b>	<b>0</b>	<b>0</b>	<b>0</b>	<b>0</b>	<b>0</b>
Auszahlungen für den Erwerb von beweglichem Anlagevermögen	0,00	-70.820	-223.915	0	0	0	0	-70.820	-294.735
<b>Auszahlungen aus Investitionstätigkeit</b>	<b>0,00</b>	<b>-70.820</b>	<b>-223.915</b>	<b>0</b>	<b>0</b>	<b>0</b>	<b>0</b>	<b>-70.820</b>	<b>-294.735</b>
<b>Saldo aus Investitionstätigkeit</b>	<b>0,00</b>	<b>-70.820</b>	<b>-223.915</b>	<b>0</b>	<b>0</b>	<b>0</b>	<b>0</b>	<b>-70.820</b>	<b>-294.735</b>
<b>701180001: ISS Dome</b>									
<b>Einzahlungen aus Investitionstätigkeit</b>	<b>0,00</b>	<b>0</b>	<b>0</b>	<b>0</b>	<b>0</b>	<b>0</b>	<b>0</b>	<b>0</b>	<b>0</b>
Auszahlungen für den Erwerb von beweglichem Anlagevermögen	0,00	-200.000	-1.500.000	0	0	0	0	0	0
<b>Auszahlungen aus Investitionstätigkeit</b>	<b>0,00</b>	<b>-200.000</b>	<b>-1.500.000</b>	<b>0</b>	<b>0</b>	<b>0</b>	<b>0</b>	<b>0</b>	<b>0</b>
<b>Saldo aus Investitionstätigkeit</b>	<b>0,00</b>	<b>-200.000</b>	<b>-1.500.000</b>	<b>0</b>	<b>0</b>	<b>0</b>	<b>0</b>	<b>0</b>	<b>0</b>
<b>790000056: Multifunktionsarena</b>									
<b>Einzahlungen aus Investitionstätigkeit</b>	<b>0,00</b>	<b>0</b>	<b>0</b>	<b>0</b>	<b>0</b>	<b>0</b>	<b>0</b>	<b>0</b>	<b>0</b>
Auszahlungen für den Erwerb von Finanzanlagen	-6.200.000,00	-10.635.618	-10.301.791	-2.539.144	-10.156.575	-10.156.575	-10.156.575	0	0
<b>Auszahlungen aus Investitionstätigkeit</b>	<b>-6.200.000,00</b>	<b>-10.635.618</b>	<b>-10.301.791</b>	<b>-2.539.144</b>	<b>-10.156.575</b>	<b>-10.156.575</b>	<b>-10.156.575</b>	<b>0</b>	<b>0</b>
<b>Saldo aus Investitionstätigkeit</b>	<b>-6.200.000,00</b>	<b>-10.635.618</b>	<b>-10.301.791</b>	<b>-2.539.144</b>	<b>-10.156.575</b>	<b>-10.156.575</b>	<b>-10.156.575</b>	<b>0</b>	<b>0</b>
<b>790000464: Erweiterung Deutsches Tischtenniszentrum</b>									
Einzahlungen aus Zuwendungen für Investitionsmaßnahmen	0,00	2.864.000	0	0	0	0	0	2.864.000	2.864.000
<b>Einzahlungen aus Investitionstätigkeit</b>	<b>0,00</b>	<b>2.864.000</b>	<b>0</b>	<b>0</b>	<b>0</b>	<b>0</b>	<b>0</b>	<b>2.864.000</b>	<b>2.864.000</b>
Auszahlungen für Baumaßnahmen	0,00	-830.000	-3.715.000	0	0	0	0	-830.000	-4.545.000
<b>Auszahlungen aus Investitionstätigkeit</b>	<b>0,00</b>	<b>-830.000</b>	<b>-3.715.000</b>	<b>0</b>	<b>0</b>	<b>0</b>	<b>0</b>	<b>-830.000</b>	<b>-4.545.000</b>
<b>Saldo aus Investitionstätigkeit</b>	<b>0,00</b>	<b>2.034.000</b>	<b>-3.715.000</b>	<b>0</b>	<b>0</b>	<b>0</b>	<b>0</b>	<b>2.034.000</b>	<b>-1.681.000</b>
<b>unterhalb Wertgrenze:</b>									
Einzahlungen aus Zuwendungen für Investitionsmaßnahmen	0,00	7.000	0	0	0	0	0	7.000	7.000
Einzahlungen aus der Veräußerung von Sachanlagen	22.621,97	0	0	0	0	0	0	0	0
Sonstige Investitionseinzahlungen	0,00	0	0	0	0	0	0	0	0
<b>Einzahlungen aus Investitionstätigkeit</b>	<b>22.621,97</b>	<b>7.000</b>	<b>0</b>	<b>0</b>	<b>0</b>	<b>0</b>	<b>0</b>	<b>7.000</b>	<b>7.000</b>
Auszahlungen für den Erwerb von Grundstücken und Gebäuden	-47.140,24	0	0	0	0	0	0	0	0
Auszahlungen für Baumaßnahmen	-441.246,00	-858.210	-34.100	-8.525	-34.100	-34.100	-34.100	-21.010	-21.010
Auszahlungen für den Erwerb von beweglichem Anlagevermögen	-360.974,92	-174.230	-183.330	-45.833	-183.330	-183.330	-183.330	-724	-724
<b>Auszahlungen aus Investitionstätigkeit</b>	<b>-849.361,16</b>	<b>-1.032.440</b>	<b>-217.430</b>	<b>-54.358</b>	<b>-217.430</b>	<b>-217.430</b>	<b>-217.430</b>	<b>-21.734</b>	<b>-21.734</b>
<b>Saldo aus Investitionstätigkeit</b>	<b>-826.739,19</b>	<b>-1.025.440</b>	<b>-217.430</b>	<b>-54.358</b>	<b>-217.430</b>	<b>-217.430</b>	<b>-217.430</b>	<b>-14.734</b>	<b>-14.734</b>

## Produktbeschreibung

DEZ06                      **Dezernat 06**  
4242404                   **Sportförderung durch Zuschussgewährung und Leistungen an die Bäder GmbH**

---

<b>Org.-Einheit</b>	zust.: A 5200 Sportamt bewirt.: A 5200 Sportamt
<b>Verantwortlich</b>	Heithorn, Pascal
<b>Beschreibung</b>	Zur Förderung des Sports werden Gelder in Form gezielter Zuschüsse vergeben. Die Mittel werden für konkrete Vorhaben, z. B. für die Erhaltung der Sportanlagen, für die Jugendförderung, für die Durchführung von Sportveranstaltungen, für Baumaßnahmen oder die Anschaffung von Sportgeräten gewährt. Darüber hinaus wird über dieses Produkt die Bereitstellung von Sport- und Freizeitmöglichkeiten in städtischen Bädern abgebildet.
<b>Leistungen</b>	01 Gewährung von Zuschüssen für Baumaßnahmen und Sportgeräte 02 Gewährung von Zuschüssen durch den Stadtsportbund nach den Zuschussrichtlinien 03 Gewährung sonstiger Zuschüsse außerhalb der Zuschussrichtlinien wie z. B. - der Übernahme der Schwimmhallengebühren für die Sportvereine - Betriebskostenzuschuss für das nichtstädtische Freibad in Kaiserswerth - Zuschüsse für Sondersportveranstaltungen 04 Ersatzleistungen an die Bädergesellschaft für den Betrieb der städtischen Bäder
<b>Auftr.Grundl. Zielgruppen</b>	Freiwillige Aufgabe, Beschlüsse des Rates und des Sportausschusses, Zuschussrichtlinien, Vertrag mit dem Stadtsportbund, Betriebsführungsvertrag mit der Bäder GmbH Düsseldorfer Bevölkerung Düsseldorfer Sportvereine Stadtsportbund Sportverbände
<b>Produktziele</b>	01 Förderung des Düsseldorfer Breitensports und des Stadtsportbundes (Leistungen 01 bis 03) 02 Besondere Unterstützung der Vereine in der Kinder- und Jugendarbeit (Leistungen 02 und 03) 03 Aufrechterhaltung und ggf. Erweiterung des Düsseldorfer Sportangebotes und Sportbetriebes (Leistungen 01 bis 03) 04 Sicherung des Schwimm- und Freizeitangebots in städtischen Hallen- und Freibädern (Leistungen 03 und 04)
<b>Vermerke</b>	Die Erträge und Aufwendungen der Produkte des Amtes 52, die nicht bereits durch entsprechende Haushaltsplanvermerke einem generellen oder anderem speziellen Budget zugeordnet sind, werden zu einem speziellen Budget zusammengefasst. Die Einzahlungen und Auszahlungen der Investitionstätigkeiten in den Übersichten der Investitionsmaßnahmen ober- und unterhalb der Wertgrenze von 250.000 EUR werden innerhalb der Produkte des Amtes 52 zu einem speziellen Budget zusammengefasst. Hiervon ausgenommen sind die Auszahlungen für den "Erwerb von sonstigen Finanzanlagen" (78480000) sowie Auszahlungen für "Hochbaumaßnahmen" (78510000).



## Kennzahlen

DEZ06

Dezernat 06

4242404

Zuschussgew u Leist an die Bäder GmbH

### Werte der Indikatoren

Kennzahlen	Bezeichnung	Ist-Zahlen	Plan-Zahlen	
		2014	2015	2016
A00001	Aufwandsdeckungsgrad (Prozent)	0,27	8,19	0,16
A00002	Verwaltungs/Betriebsaufwand je Einwohner (Euro)	26,37	25,65	24,51
A00003	Transferaufwand je Einwohner (Euro)	6,20	8,76	5,93
P00232	Ant. organis. Sportler pro 1000 Einw. (Relation)	0,00	224,00	224,00
P00233	Anzahl der Schwimmbadbesucher (Anzahl n)	0,00	2.100.000,00	2.100.000,00

## Erläuterungen

DEZ06

Dezernat 06

4242404

Zuschussgew u Leist an die Bäder GmbH

### Teilergebnisplan:

#### **Erträge**

Zuwendungen und allgemeine Umlagen:  
Privatrechtliche Leistungsentgelte:

Auflösung von Sonderposten für Zuwendungen, Landeszuwendungen nach dem Gemeindefinanzierungsgesetz (GFG) – Sportpauschale  
Kostenbeteiligung der Vereine an den Kosten für die Nutzung der Lehrschwimmbecken in städtischen Schulen sowie der städtischen Bäder

#### **Aufwendungen**

Personalaufwendungen:

Bezüge, Beihilfen, regelmäßige Entgelte sowie Leistungsentgelte für tariflich Beschäftigte, Beiträge zu den Versorgungskassen / Sozialversicherungen, Zuführungen zu den Personalrückstellungen, Beiträge zu der Unfallkasse NRW

Versorgungsaufwendungen:

Versorgungsaufwendungen sowie Beihilfen für Versorgungsempfänger, Zuführungen zu den Personalrückstellungen

Aufwendungen für Sach- und Dienstleistungen:

Betriebskostenanteil für die Großturnhalle Fürstenberger Straße, Ersatzleistungen an den Stadtsportbund und an die Bädergesellschaft Düsseldorf mbH

Bilanzielle Abschreibungen:

Abschreibungen auf Gebäude und Gebäudeeinrichtung, auf Betriebs- u. Geschäftsausstattung

Transferaufwendungen:

Zuschüsse an Sportvereine und den Stadtsportbund Düsseldorf e.V. sowie für Sondersportveranstaltungen, Aufwand für die Auflösung des aktiven Rechnungsabgrenzungspostens, Weiterleitung der Landeszuwendungen nach dem Gemeindefinanzierungsgesetz (GFG) – Sportpauschale an den BgA Sportamt

Sonstige ordentliche Aufwendungen:

Mieten für die Benutzung der nichtstädtischen Sportanlagen durch Düsseldorfer Sportvereine und Schulen, Aufwendungen für den Ausgleich der Miete des Stadtsportbundes, Anmietung von Grundstücken der Deutschen Bahn AG und der Stadtwerke Düsseldorf AG zur Nutzung durch Sportvereine, Geschäftsaufwendungen

Aufwendungen aus internen Leistungsbeziehungen:

Service Amt 10, Service Amt 62, Zinsen BgA Bäder, Nutzung der im Eigentum anderer Ämter stehenden Sporteinrichtungen durch Düsseldorfer Sportvereine

### Teilfinanzplan - Finanzierungstätigkeit:

**Tilgung und Gewährung von Darlehen:**

interne Tilgungsvorgänge

### Teilfinanzplan - Übersicht der Investitionsmaßnahmen:

**oberhalb der Maßnahmenwertgrenze:**

**790000055 – Investitionskosten Städtische Bäder**

Investitionsauszahlungen für städtische Bäder

**790000278 – Zuschüsse für Investitionen an Vereine**

Zuweisungen und Zuschüsse für Investitionen an Sportvereine

**unterhalb der Maßnahmenwertgrenze:**

---

# Teilergebnisplan

DEZ06

Dezernat 06

4242404

Zuschussgew u Leist an die Bäder GmbH

Nr.	Bezeichnung	Jahresergebnis			Haushaltsansatz			Finanzplanzeitraum		
		2014	2015	2016	2017	2018	2019			
1	+ Steuern und ähnliche Abgaben	0,00	0	0	0	0	0			
2	+ Zuwendungen und allgemeine Umlagen	24.888,73	1.653.007	0	0	0	0			
3	+ Sonstige Transfererträge	0,00	0	0	0	0	0			
4	+ Öffentlich-rechtliche Leistungsentgelte	0,00	0	0	0	0	0			
5	+ Privatrechtliche Leistungsentgelte	14.270,35	30.000	30.000	30.000	30.000	30.000			
6	+ Kostenerstattungen und Kostenumlagen	0,00	0	0	0	0	0			
7	+ Sonstige ordentliche Erträge	10.666,60	0	0	0	0	0			
8	+ Aktivierte Eigenleistungen	0,00	0	0	0	0	0			
9	+ Bestandsveränderungen (+/-)	0,00	0	0	0	0	0			
<b>10</b>	<b>= Ordentliche Erträge</b>	<b>49.825,68</b>	<b>1.683.007</b>	<b>30.000</b>	<b>30.000</b>	<b>30.000</b>	<b>30.000</b>			
11	- Personalaufwendungen	-291.461,13	-272.686	-271.186	-261.486	-265.286	-269.286			
12	- Versorgungsaufwendungen	-36.465,04	-36.700	-28.200	-25.200	-26.400	-27.500			
13	- Aufwendungen für Sach- und Dienstleistungen	-8.379.584,71	-7.126.940	-6.886.996	-6.886.996	-6.886.996	-6.886.996			
14	- Bilanzielle Abschreibungen	-2.559.187,12	-2.867.501	-2.867.501	-2.867.501	-2.867.501	-2.867.501			
15	- Transferaufwendungen	-3.741.270,97	-5.231.481	-3.578.474	-3.578.474	-3.578.474	-3.578.474			
16	- Sonstige ordentliche Aufwendungen	-238.677,76	-378.675	-172.661	-172.661	-172.661	-172.661			
<b>17</b>	<b>= Ordentliche Aufwendungen</b>	<b>-15.246.646,73</b>	<b>-15.913.983</b>	<b>-13.805.018</b>	<b>-13.792.318</b>	<b>-13.797.318</b>	<b>-13.802.418</b>			
<b>18</b>	<b>= Ordentliches Ergebnis (Zeilen 10 und 17)</b>	<b>-15.196.821,05</b>	<b>-14.230.976</b>	<b>-13.775.018</b>	<b>-13.762.318</b>	<b>-13.767.318</b>	<b>-13.772.418</b>			
19	+ Finanzerträge	4.755,66	0	0	0	0	0			
20	- Zinsen und sonstige Finanzaufwendungen	0,00	0	0	0	0	0			
<b>21</b>	<b>= Finanzergebnis (Zeilen 19 und 20)</b>	<b>4.755,66</b>	<b>0</b>	<b>0</b>	<b>0</b>	<b>0</b>	<b>0</b>			
<b>22</b>	<b>= Ergebnis der laufenden Verwaltungstätigkeit (Zeilen 18 und 21)</b>	<b>-15.192.065,39</b>	<b>-14.230.976</b>	<b>-13.775.018</b>	<b>-13.762.318</b>	<b>-13.767.318</b>	<b>-13.772.418</b>			
23	+ Außerordentliche Erträge	0,00	0	0	0	0	0			
24	- Außerordentliche Aufwendungen	-204.562,12	0	0	0	0	0			
<b>25</b>	<b>= Außerordentliches Ergebnis (Zeilen 23 und 24)</b>	<b>-204.562,12</b>	<b>0</b>	<b>0</b>	<b>0</b>	<b>0</b>	<b>0</b>			
<b>26</b>	<b>= Ergebnis - vor Berücksichtigung der internen Leistungsbeziehungen - (Zeilen 22 und 25)</b>	<b>-15.396.627,51</b>	<b>-14.230.976</b>	<b>-13.775.018</b>	<b>-13.762.318</b>	<b>-13.767.318</b>	<b>-13.772.418</b>			
27	+ Erträge aus internen Leistungsbeziehungen	0,00	0	0	0	0	0			
28	- Aufwendungen aus internen Leistungsbeziehungen	-4.401.797,71	-4.635.968	-4.561.021	-4.481.008	-4.395.586	-4.395.586			
<b>29</b>	<b>= Teilergebnis (Zeilen 26, 27 und 28)</b>	<b>-19.798.425,22</b>	<b>-18.866.944</b>	<b>-18.336.039</b>	<b>-18.243.326</b>	<b>-18.162.904</b>	<b>-18.168.004</b>			

# Teilfinanzplan

DEZ06

Dezernat 06

4242404

Zuschussgew u Leist an die Bäder GmbH

Nr.	Bezeichnung Investitionstätigkeiten	Jahresergebnis 2014	Haushaltsansatz		Verpflichtungs- ermächtigung	Finanzplanzeitraum		
			2015	2016		2017	2018	2019
1	+ Einzahlungen aus Zuwendungen für Investitionsmaßnahmen	0,00	0	0	0	0	0	0
2	+ Einzahlungen aus der Veräußerung von Sachanlagen	0,00	0	0	0	0	0	0
3	+ Einzahlungen aus der Veräußerung von Finanzanlagen	0,00	0	0	0	0	0	0
4	+ Einzahlungen aus Beiträgen u.ä. Entgelten	0,00	0	0	0	0	0	0
5	+ Sonstige Investitionseinzahlungen	26.278,95	14.370	14.370	0	14.370	14.370	14.370
<b>6</b>	<b>= Einzahlungen aus Investitionstätigkeit</b>	<b>26.278,95</b>	<b>14.370</b>	<b>14.370</b>	<b>0</b>	<b>14.370</b>	<b>14.370</b>	<b>14.370</b>
7	- Auszahlungen für den Erwerb von Grundstücken und Gebäuden	0,00	0	0	0	0	0	0
8	- Auszahlungen für Baumaßnahmen	-6.006.748,54	-5.982.809	-3.988.000	-12.244.500	-4.522.000	-6.651.000	-1.509.000
9	- Auszahlungen für den Erwerb von beweglichem Anlagevermögen	0,00	0	0	0	0	0	0
10	- Auszahlungen für den Erwerb von Finanzanlagen	0,00	0	0	0	0	0	0
11	- Auszahlungen von aktivierbaren Zuwendungen	-1.068.839,20	-1.796.710	-1.796.710	-449.178	-1.796.710	-1.796.710	-1.796.710
12	- Sonstige Investitionsauszahlungen	-100.000,00	0	0	0	0	0	0
<b>13</b>	<b>= Auszahlungen aus Investitionstätigkeit</b>	<b>-7.175.587,74</b>	<b>-7.779.519</b>	<b>-5.784.710</b>	<b>-12.693.678</b>	<b>-6.318.710</b>	<b>-8.447.710</b>	<b>-3.305.710</b>
<b>14</b>	<b>= Saldo aus Investitionstätigkeit Summe</b>	<b>-7.149.308,79</b>	<b>-7.765.149</b>	<b>-5.770.340</b>	<b>-12.693.678</b>	<b>-6.304.340</b>	<b>-8.433.340</b>	<b>-3.291.340</b>



## Produktbeschreibung

DEZ06

Dezernat 06

5252201

Wohnungsbauförderung

---

<b>Org.-Einheit</b>	zust.: A 6400 Amt für Wohnungswesen bewirt.: A 6400 Amt für Wohnungswesen
<b>Verantwortlich</b>	Nowatius, Thomas
<b>Beschreibung</b>	Subventionierung baulicher Maßnahmen und Überprüfung des geförderten Mietwohnungsbestandes hinsichtlich der Einhaltung der Kostenmiete; regelmäßige Mietüberprüfungen geförderter Wohnungen
<b>Leistungen</b>	01 Neuschaffung von Mietwohnungen, Gruppenwohnungen, Pflegewohnplätzen und Wohnheimplätzen 02 Neuschaffung und Erwerb von Wohneigentum 03 Verbesserung der Wohnverhältnisse durch bauliche Maßnahmen im Bestand 04 Wohnberatung für ältere und behinderte Menschen 05 Mietpreisüberwachung (Miete gebunden)
<b>Auftr.Grundl.</b>	Gesetz zur Förderung und Nutzung von Wohnraum (WFNG NRW), Wohnraumförderungsbestimmungen NRW (WFB), Gesetz zur Förderung und Nutzung von Wohnraum (WFNG NRW), Wohnraumförderungsbestimmungen NRW (WFB), Bestimmungen zur Förderung von Wohnraum für Menschen mit Behinderung (BW B), Richtlinien zur Förderung von investiven Maßnahmen im Bestand in Nordrhein-Westfalen (RL BestandsInvest), Studentenwohnheimbestimmungen (SWB), Richtlinie zur Förderung von Wohnraum für Flüchtlinge (RL FLÜ), § 40 Pflegeversicherungsgesetz (PflegeVG), Wohnraumnutzungsbestimmungen NRW (WNB), Einkommensermittlungserlass, Wohnungsbindungsgesetz (WoBindG), Verwaltungsvorschrift-WoBindG, Zweite Berechnungsverordnung (II. BV), Neubaumietenverordnung 1970 (NMV 1970), Ratsbeschlüsse
<b>Zielgruppen</b>	Mieterinnen und Mieter Eigentümerinnen und Eigentümer Bauherrinnen und Bauherren Ersterwerberinnen und Ersterwerber Vermieterinnen und Vermieter
<b>Produktziele</b>	01 Schaffung von 180 dauerhaft vermietbaren Wohnungen (Leistung 01) 02 Förderung von 100 Eigentumsmaßnahmen (Leistung 02) 03 Förderung von 200 baulichen Maßnahmen (Leistung 03) 04 860 Beratungen von älteren oder behinderten Menschen (Leistung 04) 05 Jährliche Mietüberprüfungen bei mindestens 10 % des preisgebundenen Wohnungsbestandes (Leistung 05)
<b>Vermerke</b>	Die Aufwendungen und Auszahlungen für "Zuwendungen für laufende Zwecke an übrige Bereiche" (53180000) bzw. "Zuweisungen und Zuschüsse für Investitionen an übrige Bereiche" (78180000) der Maßnahme "Erwerb von Belegungsrechten" des Produktes "Wohnraumsicherung und -versorgung" (5252202) werden mit den Aufwendungen und Auszahlungen der "Zuwendungen für laufende Zwecke an übrige Bereiche" (53180000 / 73180000) des Produktes "Wohnungsbauförderung" (5252201) produktübergreifend zu einem speziellen Budget zusammengefasst. Die Erträge und Aufwendungen aller Produkte des Amtes 64, die nicht bereits durch entsprechende Vermerke einem generellen oder speziellen Budget zugeordnet sind, werden zu einem speziellen Budget zusammengefasst. Die Einzahlungen und Auszahlungen aller Produkte des Amtes 64, die nicht bereits durch entsprechende Vermerke einem generellen oder speziellen Budget zugeordnet sind, werden zu einem speziellen Budget zusammengefasst. Die Einzahlungen und Auszahlungen der Investitionstätigkeiten in den Übersichten der Investitionsmaßnahmen ober- und unterhalb der Wertgrenze von 250.000 EUR werden für die Produkte des Amtes 64 zu einem speziellen Budget zusammengefasst, sofern sie nicht bereits durch entsprechende Vermerke einem generellen oder speziellen Budget zugeordnet sind.

## Kennzahlen

DEZ06  
5252201

Dezernat 06  
Wohnungsbauförderung

### Werte der Indikatoren

Kennzahlen	Bezeichnung	Ist-Zahlen	Plan-Zahlen	
		2014	2015	2016
A00001	Aufwandsdeckungsgrad (Prozent)	20,43	16,27	15,45
A00002	Verwaltungs/Betriebsaufwand je Einwohner (Euro)	4,44	4,84	4,71
A00003	Transferaufwand je Einwohner (Euro)	1,29	2,21	2,11
L00161	Neuschaffung Mietwohnungen u. Wohnheimpl (Anzahl n,n)	246,00	180,00	180,00
L00162	Neuschaffung / Erwerb Wohnungseigentum (Anzahl n,n)	9,00	100,00	100,00
L00163	Bauliche Maßnahmen im Bestand (Anzahl n,n)	120,00	200,00	200,00
L00164	Beratung älterer / behinderter Menschen (Anzahl n,n)	842,00	860,00	860,00
L00165	Anteil der geprüften Wohnungen (Prozent)	7,79	10,00	10,00
N00033	Geförderter Mietwohnungsbestand (Anzahl n,n)	18.289,00	17.500,00	16.750,00
N00034	Anteil gebundene MietWE am Gesamtbestand (Prozent)	5,23	5,26	4,79

# Erläuterungen

DEZ06

Dezernat 06

5252201

Wohnungsbauförderung

## Teilergebnisplan:

### Erträge

Zuwendungen und allgemeine Umlagen:

Öffentlich-rechtliche Leistungsentgelte:

Kostenerstattungen und Kostenumlagen:

Sonstige ordentliche Erträge:

Finanzerträge:

Erträge aus Zuwendungen vom Land, Erträge aus Zuwendungen von gesetzlichen Sozialversicherungen

Verwaltungsgebühren

Erträge aus Kostenerstattungen, Kostenumlagen von gesetzlichen Sozialversicherungen

Andere sonstige ordentliche Erträge (Geldbußen, Zwangsgelder, Geldleistungen)

Zinserträge von übrigen Bereichen (Zinsen von Wohnungsbauhypotheken), sonstige Finanzerträge (Erträge aus Verwaltungskostenbeiträgen)

### Aufwendungen

Personalaufwendungen:

Versorgungsaufwendungen:

Aufwendungen für Sach- und Dienstleistungen:

Bilanzielle Abschreibungen:

Transferaufwendungen:

Sonstige ordentliche Aufwendungen:

Aufwendungen aus internen Leistungsbeziehungen:

Bezüge, Beihilfen, regelmäßige Entgelte sowie Leistungsentgelte für tariflich Beschäftigte, Beiträge zu den Versorgungskassen / Sozialversicherungen, Zuführungen zu den Personalrückstellungen, Beiträge zu der Unfallkasse NRW

Versorgungsaufwendungen sowie Beihilfen für städtische Versorgungsempfänger, Zuführungen zu den Personalrückstellungen

Unterhaltung des sonstigen unbeweglichen Vermögens, Aufwendungen für sonstige Sach- und Dienstleistungen

Abschreibungen auf Sachanlagen und immaterielle Vermögensgegenstände

Aufwendungen für Zuschüsse an übrige Bereiche (Zuschüsse zur Förderung der Barrierefreiheit und zur individuellen Wohnungsanpassung und für das Umzugsmanagement), Schuldendiensthilfe an übrige Bereiche (Städtische Aufwendungsbeihilfe)

Geschäftsaufwendungen, Vorleistung und Weiterberechnung KAV-Beiträge, Fernspreckgebühren, Übrige weitere sonstige Aufwendungen aus laufender Verwaltungstätigkeit (Ablieferung von Geldleistungen nach § 26 WFNG NRW)

ILV Amt 10 Personalverwaltung / Service, ILV Miete/BK, ILV Serviceleistungen Amt 62

## Teilfinanzplan - Übersicht der Investitionsmaßnahmen:

oberhalb der Maßnahmenwertgrenze:

**790000118 – Sonderförderungsprogramm, Gewährung von Darlehen**

**790000119 – Wohnungsbauhypotheken, Rückzahlung von Darlehen**

**790000325 – Aufwendungsbeihilfe**

Gewährung und Rückflüsse von Ausleihungen an übrige Bereiche (Kommunales Wohnungsbauprogramm, Sonderförderungsprogramm, Aufwendungsbeihilfen)

unterhalb der Maßnahmenwertgrenze:

---



# Teilergebnisplan

DEZ06

Dezernat 06

5252201

Wohnungsbauförderung

Nr.	Bezeichnung	Jahresergebnis		Haushaltsansatz		Finanzplanzeitraum		
		2014	2015	2016	2017	2018	2019	
1	+ Steuern und ähnliche Abgaben	0,00	0	0	0	0	0	0
2	+ Zuwendungen und allgemeine Umlagen	77.200,00	56.754	56.754	56.754	56.754	56.754	56.754
3	+ Sonstige Transfererträge	0,00	0	0	0	0	0	0
4	+ Öffentlich-rechtliche Leistungsentgelte	151.353,66	125.000	125.000	125.000	125.000	125.000	125.000
5	+ Privatrechtliche Leistungsentgelte	0,00	0	0	0	0	0	0
6	+ Kostenerstattungen und Kostenumlagen	37.649,05	38.501	38.501	38.501	38.501	38.501	38.501
7	+ Sonstige ordentliche Erträge	241,26	5.000	5.000	5.000	5.000	5.000	5.000
8	+ Aktivierte Eigenleistungen	0,00	0	0	0	0	0	0
9	+ Bestandsveränderungen (+/-)	0,00	0	0	0	0	0	0
<b>10</b>	<b>= Ordentliche Erträge</b>	<b>266.443,97</b>	<b>225.255</b>	<b>225.255</b>	<b>225.255</b>	<b>225.255</b>	<b>225.255</b>	<b>225.255</b>
11	- Personalaufwendungen	-1.916.306,13	-1.915.713	-2.061.713	-1.971.213	-2.008.713	-2.047.613	-2.047.613
12	- Versorgungsaufwendungen	-368.860,59	-328.400	-382.600	-377.800	-396.300	-412.700	-412.700
13	- Aufwendungen für Sach- und Dienstleistungen	-576,47	-540	-522	-522	-522	-522	-522
14	- Bilanzielle Abschreibungen	-369,51	-746	-746	-746	-746	-746	-746
15	- Transferaufwendungen	-779.767,18	-1.322.000	-1.272.000	-1.242.000	-1.212.000	-1.212.000	-1.212.000
16	- Sonstige ordentliche Aufwendungen	-53.858,20	-317.051	-64.795	-64.795	-64.795	-64.795	-64.795
<b>17</b>	<b>= Ordentliche Aufwendungen</b>	<b>-3.119.738,08</b>	<b>-3.884.450</b>	<b>-3.782.376</b>	<b>-3.657.076</b>	<b>-3.683.076</b>	<b>-3.738.376</b>	<b>-3.738.376</b>
<b>18</b>	<b>= Ordentliches Ergebnis (Zeilen 10 und 17)</b>	<b>-2.853.294,11</b>	<b>-3.659.195</b>	<b>-3.557.121</b>	<b>-3.431.821</b>	<b>-3.457.821</b>	<b>-3.513.121</b>	<b>-3.513.121</b>
19	+ Finanzerträge	440.780,42	460.000	410.000	380.000	350.000	350.000	350.000
20	- Zinsen und sonstige Finanzaufwendungen	0,00	0	0	0	0	0	0
<b>21</b>	<b>= Finanzergebnis (Zeilen 19 und 20)</b>	<b>440.780,42</b>	<b>460.000</b>	<b>410.000</b>	<b>380.000</b>	<b>350.000</b>	<b>350.000</b>	<b>350.000</b>
<b>22</b>	<b>= Ergebnis der laufenden Verwaltungstätigkeit (Zeilen 18 und 21)</b>	<b>-2.412.513,69</b>	<b>-3.199.195</b>	<b>-3.147.121</b>	<b>-3.051.821</b>	<b>-3.107.821</b>	<b>-3.163.121</b>	<b>-3.163.121</b>
23	+ Außerordentliche Erträge	0,00	0	0	0	0	0	0
24	- Außerordentliche Aufwendungen	0,00	0	0	0	0	0	0
<b>25</b>	<b>= Außerordentliches Ergebnis (Zeilen 23 und 24)</b>	<b>0,00</b>	<b>0</b>	<b>0</b>	<b>0</b>	<b>0</b>	<b>0</b>	<b>0</b>
<b>26</b>	<b>= Ergebnis - vor Berücksichtigung der internen Leistungsbeziehungen - (Zeilen 22 und 25)</b>	<b>-2.412.513,69</b>	<b>-3.199.195</b>	<b>-3.147.121</b>	<b>-3.051.821</b>	<b>-3.107.821</b>	<b>-3.163.121</b>	<b>-3.163.121</b>
27	+ Erträge aus internen Leistungsbeziehungen	0,00	0	0	0	0	0	0
28	- Aufwendungen aus internen Leistungsbeziehungen	-339.461,12	-328.555	-328.555	-328.555	-328.555	-328.555	-328.555
<b>29</b>	<b>= Teilergebnis (Zeilen 26, 27 und 28)</b>	<b>-2.751.974,81</b>	<b>-3.527.750</b>	<b>-3.475.676</b>	<b>-3.380.376</b>	<b>-3.436.376</b>	<b>-3.491.676</b>	<b>-3.491.676</b>

# Teilfinanzplan

DEZ06

Dezernat 06

5252201

Wohnungsbauförderung

Nr.	Bezeichnung Investitionstätigkeiten	Jahresergebnis 2014	Haushaltsansatz		Verpflichtungs- ermächtigung	Finanzplanzeitraum		
			2015	2016		2017	2018	2019
1	+ Einzahlungen aus Zuwendungen für Investitionsmaßnahmen	0,00	0	0	0	0	0	0
2	+ Einzahlungen aus der Veräußerung von Sachanlagen	0,00	0	0	0	0	0	0
3	+ Einzahlungen aus der Veräußerung von Finanzanlagen	0,00	0	0	0	0	0	0
4	+ Einzahlungen aus Beiträgen u.ä. Entgelten	0,00	0	0	0	0	0	0
5	+ Sonstige Investitionseinzahlungen	6.623.871,08	1.380.000	1.380.000	0	1.380.000	1.380.000	1.380.000
<b>6</b>	<b>= Einzahlungen aus Investitionstätigkeit</b>	<b>6.623.871,08</b>	<b>1.380.000</b>	<b>1.380.000</b>	<b>0</b>	<b>1.380.000</b>	<b>1.380.000</b>	<b>1.380.000</b>
7	- Auszahlungen für den Erwerb von Grundstücken und Gebäuden	0,00	0	0	0	0	0	0
8	- Auszahlungen für Baumaßnahmen	0,00	0	0	0	0	0	0
9	- Auszahlungen für den Erwerb von beweglichem Anlagevermögen	-2.277,73	0	0	0	0	0	0
10	- Auszahlungen für den Erwerb von Finanzanlagen	0,00	0	0	0	0	0	0
11	- Auszahlungen von aktivierbaren Zuwendungen	0,00	0	0	0	0	0	0
12	- Sonstige Investitionsauszahlungen	-665.900,80	-1.680.000	-1.680.000	-420.000	-1.680.000	-1.680.000	-1.680.000
<b>13</b>	<b>= Auszahlungen aus Investitionstätigkeit</b>	<b>-668.178,53</b>	<b>-1.680.000</b>	<b>-1.680.000</b>	<b>-420.000</b>	<b>-1.680.000</b>	<b>-1.680.000</b>	<b>-1.680.000</b>
<b>14</b>	<b>= Saldo aus Investitionstätigkeit Summe</b>	<b>5.955.692,55</b>	<b>-300.000</b>	<b>-300.000</b>	<b>-420.000</b>	<b>-300.000</b>	<b>-300.000</b>	<b>-300.000</b>



## Produktbeschreibung

<b>DEZ06</b>	<b>Dezernat 06</b>
<b>5252202</b>	<b>Wohnraumsicherung und -versorgung</b>
<b>Org.-Einheit</b>	zust.: A 6400 Amt für Wohnungswesen bewirt.: A 6400 Amt für Wohnungswesen
<b>Verantwortlich</b>	Nowatius, Thomas
<b>Beschreibung</b>	Feststellung der Berechtigungen zur Nutzung einer geförderten Wohnung; Vermittlung geförderter Wohnungen an Berechtigte; regelmäßige Belegungsüberprüfungen geförderter Wohnungen; Überwachung von Mietpreisen freifinanzierter Wohnungen und der Gebrauchsfähigkeit von Wohnungen, Akquisition freifinanzierter Wohnungen, Erwerb von Belegungs- und Mietpreisbindungen
<b>Leistungen</b>	01 Wohnungswirtschaftliche Bescheinigungen 02 Wohnungsvermittlung 03 Bestands- und Besetzungskontrolle 04 Mietpreisüberwachung (freifinanziert) 05 Überwachung der Gebrauchsfähigkeit von Wohnungen
<b>Auftr.Grundl.</b>	Gesetz zur Förderung und Nutzung von Wohnraum (WFNG NRW), Wohnraumnutzungsbestimmungen NRW (WNB), Einkommensermittlungserlass, Wohnungsaufsichtsgesetz (WAG NRW), § 5 Wirtschaftsstrafgesetz (WiStG), Gesetz zur Verbesserung des Mietrechts, Bürgerliches Gesetzbuch (BGB), Ratsbeschlüsse
<b>Zielgruppen</b>	Eigentümerinnen und Eigentümer Wohnungssuchende Mieterinnen und Mieter Vermieterinnen und Vermieter
<b>Produktziele</b>	01 Erteilung von wohnungswirtschaftlichen Bescheinigungen an Berechtigte zur Rechtssicherheit aller Beteiligten (Leistung 01) 02 Versorgung von Wohnungsnotfällen - erstes Wohnungsangebot innerhalb von 4 Wochen/28 Tagen (Leistung 02) 03 Jährliche Überprüfung von 10 % des geförderten Wohnungsbestandes (Leistung 03) 04 Akquisition von 70 Wohnungen aus freifinanziertem Wohnraum davon 20 mit langfristigen Bindungen (Leistung 02) 05 Abschluss des Ermittlungsverfahrens binnen 4 Wochen nach Anzeige (Leistung 04) 06 Abschluss des Ermittlungsverfahrens inklusive Ortsbesichtigung binnen 4 Wochen nach Mängelanzeige (Leistung 05)
<b>Vermerke</b>	Die Aufwendungen und Auszahlungen für "Zuwendungen für laufende Zwecke an übrige Bereiche" (53180000) bzw. "Zuweisungen und Zuschüsse für Investitionen an übrige Bereiche" (78180000) der Maßnahme "Erwerb von Belegungsrechten" des Produktes "Wohnraumsicherung und -versorgung" (5252202) werden mit den Aufwendungen und Auszahlungen der "Zuwendungen für laufende Zwecke an übrige Bereiche" (53180000 / 73180000) des Produktes "Wohnungsbauförderung" (5252201) produktübergreifend zu einem speziellen Budget zusammengefasst. Die Erträge und Aufwendungen aller Produkte des Amtes 64, die nicht bereits durch entsprechende Vermerke einem generellen oder speziellen Budget zugeordnet sind, werden zu einem speziellen Budget zusammengefasst. Die Einzahlungen und Auszahlungen aller Produkte des Amtes 64, die nicht bereits durch entsprechende Vermerke einem generellen oder speziellen Budget zugeordnet sind, werden zu einem speziellen Budget zusammengefasst. Die Einzahlungen und Auszahlungen der Investitionstätigkeiten in den Übersichten der Investitionsmaßnahmen ober- und unterhalb der Wertgrenze von 250.000 EUR werden für die Produkte des Amtes 64 zu einem speziellen Budget zusammengefasst, sofern sie nicht bereits durch entsprechende Vermerke einem generellen oder speziellen Budget zugeordnet sind. Über die Verwendung von 409.500 Euro für "Zuwendungen für laufende Zwecke an übrige Bereiche" (53180000) bzw. "Zuweisungen und Zuschüsse für Investitionen an übrige Bereiche" (78180000) des Auftrags "Erwerb von Belegungsrechten" des Produktes "Wohnraumsicherung und -versorgung" (5252202) entscheidet der Fachausschuss.

## Kennzahlen

DEZ06  
5252202

Dezernat 06  
Wohnraumsicherung und -versorgung

### Werte der Indikatoren

Kennzahlen	Bezeichnung	Ist-Zahlen	Plan-Zahlen	
		2014	2015	2016
A00001	Aufwandsdeckungsgrad (Prozent)	5,90	5,02	5,05
A00002	Verwaltungs/Betriebsaufwand je Einwohner (Euro)	3,00	3,06	3,00
A00003	Transferaufwand je Einwohner (Euro)	0,20	1,28	1,26
L00165	Anteil der geprüften Wohnungen (Prozent)	8,00	10,00	10,00
L00166	Durchschn. Tage bis erstes Wohnungsangeb (Anzahl n,n)	19,00	28,00	28,00
L00167	Anzahl akquirierter Wohnungen (Anzahl n,n)	23,00	70,00	70,00
L00168	Erworb. Belegungs- / Mietpreisbindungen (Anzahl n)	6,00	20,00	20,00
L00169	Erfolgsquote: Mietpreisüberwachung (Prozent)	100,00	100,00	100,00
L00170	Zielerreichung Überwachung Gebr.fähigk (Prozent)	81,70	100,00	100,00
N00035	Wohnungswirtschaftliche Bescheinigungen (Anzahl n)	5.422,00	6.000,00	6.000,00

## Erläuterungen

DEZ06

Dezernat 06

5252202

Wohnraumsicherung und -versorgung

### Teilergebnisplan:

#### Erträge

Öffentlich-rechtliche Leistungsentgelte:  
Kostenerstattungen und Kostenumlagen:  
Sonstige ordentliche Erträge:

Verwaltungsgebühren  
Erstattung vom Land (Verwaltungskostenbeiträge), Erstattungen von übrigen Bereichen (Erstattung von Kosten für Ersatzvornahmen)  
Andere sonstige ordentliche Erträge (Geldbußen, Zwangsgelder, Geldleistungen)

#### Aufwendungen

Personalaufwendungen:

Bezüge, Beihilfen, regelmäßige Entgelte sowie Leistungsentgelte für tariflich Beschäftigte, Beiträge zu den Versorgungskassen / Sozialversicherungen, Zuführungen zu den Personalrückstellungen, Beiträge zu der Unfallkasse NRW

Versorgungsaufwendungen:

Versorgungsaufwendungen sowie Beihilfen für städtische Versorgungsempfänger, Zuführungen zu den Personalrückstellungen

Aufwendungen für Sach- und Dienstleistungen:

Aufwendungen für sonstige Sach- und Dienstleistungen (Ersatzvornahmen zur Erhaltung von Wohnungen)

Bilanzielle Abschreibungen:

Abschreibungen auf Sachanlagen und immaterielle Vermögensgegenstände

Transferaufwendungen:

Aufwendungen für Zuschüsse an übrige Bereiche (Aktivierbarer Aufwand aus der Gewährung von Zuschüssen für den Erwerb von Belegungsrechten)

Sonstige ordentliche Aufwendungen:

Geschäftsaufwendungen, Vorleistung und Weiterberechnung KAV-Beiträge, Fernsprechgebühren, übrige weitere sonstige Aufwendungen aus laufender Verwaltungstätigkeit (Ablieferung von Geldleistungen nach § 26 WFNG NRW)

Aufwendungen aus internen Leistungsbeziehungen:

ILV Amt 10 Personalverwaltung / Service, ILV Miete/BK, ILV Serviceleistungen Amt 62

### Teilfinanzplan - Übersicht der Investitionsmaßnahmen:

oberhalb der Maßnahmenwertgrenze:

#### **790000332 – Erwerb von Belegungsrechten**

Investitionszuschüsse an übrige Bereiche (Kommunales Förderprogramm "Erwerb von Belegungs- und Mietbindungen durch Gewährung eines städtischen Zuschusses")

unterhalb der Maßnahmenwertgrenze:

--

# Teilergebnisplan

DEZ06

Dezernat 06

5252202

Wohnraumsicherung und -versorgung

Nr.	Bezeichnung	Jahresergebnis			Haushaltsansatz		Finanzplanzeitraum		
		2014	2015	2016	2017	2018	2019		
1	+ Steuern und ähnliche Abgaben	0,00	0	0	0	0	0	0	
2	+ Zuwendungen und allgemeine Umlagen	0,00	0	0	0	0	0	0	
3	+ Sonstige Transfererträge	0,00	0	0	0	0	0	0	
4	+ Öffentlich-rechtliche Leistungsentgelte	39.543,00	25.000	25.000	25.000	25.000	25.000	25.000	
5	+ Privatrechtliche Leistungsentgelte	0,00	0	0	0	0	0	0	
6	+ Kostenerstattungen und Kostenumlagen	48.895,60	60.000	60.000	60.000	60.000	60.000	60.000	
7	+ Sonstige ordentliche Erträge	25.546,32	45.000	45.000	45.000	45.000	45.000	45.000	
8	+ Aktivierte Eigenleistungen	0,00	0	0	0	0	0	0	
9	+ Bestandsveränderungen (+/-)	0,00	0	0	0	0	0	0	
<b>10</b>	<b>= Ordentliche Erträge</b>	<b>113.984,92</b>	<b>130.000</b>	<b>130.000</b>	<b>130.000</b>	<b>130.000</b>	<b>130.000</b>	<b>130.000</b>	
11	- Personalaufwendungen	-1.281.907,83	-1.178.002	-1.307.002	-1.231.302	-1.252.402	-1.273.802	-1.273.802	
12	- Versorgungsaufwendungen	-294.536,51	-185.900	-232.700	-209.200	-218.400	-226.000	-226.000	
13	- Aufwendungen für Sach- und Dienstleistungen	-333,75	-10.300	-9.953	-9.953	-9.953	-9.953	-9.953	
14	- Bilanzielle Abschreibungen	-339,57	-485	-485	-485	-485	-485	-485	
15	- Transferaufwendungen	-122.224,00	-761.600	-761.600	-761.600	-761.600	-761.600	-761.600	
16	- Sonstige ordentliche Aufwendungen	-32.937,67	-269.485	-76.809	-76.809	-76.809	-76.809	-76.809	
<b>17</b>	<b>= Ordentliche Aufwendungen</b>	<b>-1.732.279,33</b>	<b>-2.405.772</b>	<b>-2.388.549</b>	<b>-2.289.349</b>	<b>-2.319.649</b>	<b>-2.348.649</b>	<b>-2.348.649</b>	
<b>18</b>	<b>= Ordentliches Ergebnis (Zeilen 10 und 17)</b>	<b>-1.618.294,41</b>	<b>-2.275.772</b>	<b>-2.258.549</b>	<b>-2.159.349</b>	<b>-2.189.649</b>	<b>-2.218.649</b>	<b>-2.218.649</b>	
19	+ Finanzerträge	0,00	0	0	0	0	0	0	
20	- Zinsen und sonstige Finanzaufwendungen	0,00	0	0	0	0	0	0	
<b>21</b>	<b>= Finanzergebnis (Zeilen 19 und 20)</b>	<b>0,00</b>	<b>0</b>	<b>0</b>	<b>0</b>	<b>0</b>	<b>0</b>	<b>0</b>	
<b>22</b>	<b>= Ergebnis der laufenden Verwaltungstätigkeit (Zeilen 18 und 21)</b>	<b>-1.618.294,41</b>	<b>-2.275.772</b>	<b>-2.258.549</b>	<b>-2.159.349</b>	<b>-2.189.649</b>	<b>-2.218.649</b>	<b>-2.218.649</b>	
23	+ Außerordentliche Erträge	0,00	0	0	0	0	0	0	
24	- Außerordentliche Aufwendungen	0,00	0	0	0	0	0	0	
<b>25</b>	<b>= Außerordentliches Ergebnis (Zeilen 23 und 24)</b>	<b>0,00</b>	<b>0</b>	<b>0</b>	<b>0</b>	<b>0</b>	<b>0</b>	<b>0</b>	
<b>26</b>	<b>= Ergebnis - vor Berücksichtigung der internen Leistungsbeziehungen - (Zeilen 22 und 25)</b>	<b>-1.618.294,41</b>	<b>-2.275.772</b>	<b>-2.258.549</b>	<b>-2.159.349</b>	<b>-2.189.649</b>	<b>-2.218.649</b>	<b>-2.218.649</b>	
27	+ Erträge aus internen Leistungsbeziehungen	0,00	0	0	0	0	0	0	
28	- Aufwendungen aus internen Leistungsbeziehungen	-197.835,88	-185.559	-185.559	-185.559	-185.559	-185.559	-185.559	
<b>29</b>	<b>= Teilergebnis (Zeilen 26, 27 und 28)</b>	<b>-1.816.130,29</b>	<b>-2.461.331</b>	<b>-2.444.108</b>	<b>-2.344.908</b>	<b>-2.375.208</b>	<b>-2.404.208</b>	<b>-2.404.208</b>	

# Teilfinanzplan

DEZ06

Dezernat 06

5252202

Wohnraumsicherung und -versorgung

Nr.	Bezeichnung Investitionstätigkeiten	Jahresergebnis 2014	Haushaltsansatz		Verpflichtungs- ermächtigung	Finanzplanzeitraum		
			2015	2016		2017	2018	2019
1	+ Einzahlungen aus Zuwendungen für Investitionsmaßnahmen	0,00	0	0	0	0	0	0
2	+ Einzahlungen aus der Veräußerung von Sachanlagen	0,00	0	0	0	0	0	0
3	+ Einzahlungen aus der Veräußerung von Finanzanlagen	0,00	0	0	0	0	0	0
4	+ Einzahlungen aus Beiträgen u.ä. Entgelten	0,00	0	0	0	0	0	0
5	+ Sonstige Investitionseinzahlungen	0,00	0	0	0	0	0	0
<b>6</b>	<b>= Einzahlungen aus Investitionstätigkeit</b>	<b>0,00</b>	<b>0</b>	<b>0</b>	<b>0</b>	<b>0</b>	<b>0</b>	<b>0</b>
7	- Auszahlungen für den Erwerb von Grundstücken und Gebäuden	0,00	0	0	0	0	0	0
8	- Auszahlungen für Baumaßnahmen	0,00	0	0	0	0	0	0
9	- Auszahlungen für den Erwerb von beweglichem Anlagevermögen	0,00	0	0	0	0	0	0
10	- Auszahlungen für den Erwerb von Finanzanlagen	0,00	0	0	0	0	0	0
11	- Auszahlungen von aktivierbaren Zuwendungen	-26.928,00	-761.600	-761.600	-190.400	-761.600	-761.600	-761.600
12	- Sonstige Investitionsauszahlungen	0,00	0	0	0	0	0	0
<b>13</b>	<b>= Auszahlungen aus Investitionstätigkeit</b>	<b>-26.928,00</b>	<b>-761.600</b>	<b>-761.600</b>	<b>-190.400</b>	<b>-761.600</b>	<b>-761.600</b>	<b>-761.600</b>
<b>14</b>	<b>= Saldo aus Investitionstätigkeit Summe</b>	<b>-26.928,00</b>	<b>-761.600</b>	<b>-761.600</b>	<b>-190.400</b>	<b>-761.600</b>	<b>-761.600</b>	<b>-761.600</b>



# Übersicht der Investitionsmaßnahmen

DEZ06

Dezernat 06

5252202

Wohnraumsicherung und -versorgung

	Jahresergebnis	Haushaltsansatz		Verpflichtungs- ermächtigung	Finanzplanzeitraum			bisher bereitgestellt	Gesamtein- und -auszahlungen
	2014	2015	2016		2017	2018	2019		
<b>Maßnahmenwertgrenze 250.000 EUR</b>									
<b>790000332: Erwerb von Belegungsrechten</b>									
<b>Einzahlungen aus Investitionstätigkeit</b>	<b>0,00</b>	<b>0</b>	<b>0</b>	<b>0</b>	<b>0</b>	<b>0</b>	<b>0</b>	<b>0</b>	<b>0</b>
Auszahlungen von aktivierbaren Zuwendungen	-26.928,00	-761.600	-761.600	-190.400	-761.600	-761.600	-761.600	0	0
<b>Auszahlungen aus Investitionstätigkeit</b>	<b>-26.928,00</b>	<b>-761.600</b>	<b>-761.600</b>	<b>-190.400</b>	<b>-761.600</b>	<b>-761.600</b>	<b>-761.600</b>	<b>0</b>	<b>0</b>
<b>Saldo aus Investitionstätigkeit</b>	<b>-26.928,00</b>	<b>-761.600</b>	<b>-761.600</b>	<b>-190.400</b>	<b>-761.600</b>	<b>-761.600</b>	<b>-761.600</b>	<b>0</b>	<b>0</b>

# Teilergebnisplan

DEZ07

Dezernat 07

Nr.	Bezeichnung	Jahresergebnis	Haushaltsansatz		Finanzplanzeitraum		
		2014	2015	2016	2017	2018	2019
1	+ Steuern und ähnliche Abgaben	0,00	0	0	0	0	0
2	+ Zuwendungen und allgemeine Umlagen	36.050.934,43	36.651.408	40.889.158	40.318.571	40.743.750	40.636.356
3	+ Sonstige Transfererträge	0,00	0	0	0	0	0
4	+ Öffentlich-rechtliche Leistungsentgelte	29.282.478,26	28.466.850	33.413.173	33.296.952	33.225.879	33.295.359
5	+ Privatrechtliche Leistungsentgelte	8.690.756,89	6.106.400	6.399.400	6.491.400	6.587.400	6.587.400
6	+ Kostenerstattungen und Kostenumlagen	3.392.783,80	3.710.000	3.095.750	3.906.750	3.207.500	3.491.000
7	+ Sonstige ordentliche Erträge	45.264.229,10	48.711.850	47.201.418	47.002.672	46.824.872	47.487.816
8	+ Aktivierte Eigenleistungen	2.923.624,23	3.113.769	2.492.879	940.933	506.148	212.038
9	+ Bestandsveränderungen (+/-)	0,00	0	0	0	0	0
<b>10</b>	<b>= Ordentliche Erträge</b>	<b>125.604.806,71</b>	<b>126.760.277</b>	<b>133.491.778</b>	<b>131.957.278</b>	<b>131.095.549</b>	<b>131.709.969</b>
11	- Personalaufwendungen	-68.791.652,03	-62.991.029	-66.533.029	-64.060.229	-64.532.629	-65.588.429
12	- Versorgungsaufwendungen	-7.050.607,68	-4.777.700	-5.911.100	-4.798.500	-4.934.200	-5.159.600
13	- Aufwendungen für Sach- und Dienstleistungen	-71.657.555,98	-81.049.404	-78.961.522	-79.360.568	-80.608.913	-80.746.088
14	- Bilanzielle Abschreibungen	-70.534.722,77	-76.851.100	-85.449.758	-87.130.619	-88.985.079	-89.645.214
15	- Transferaufwendungen	-2.954.316,94	-3.447.039	-4.385.356	-3.579.129	-2.893.381	-2.893.381
16	- Sonstige ordentliche Aufwendungen	-22.739.698,15	-15.711.348	-14.995.741	-13.800.258	-12.172.220	-12.712.220
<b>17</b>	<b>= Ordentliche Aufwendungen</b>	<b>-243.728.553,55</b>	<b>-244.827.620</b>	<b>-256.236.506</b>	<b>-252.729.303</b>	<b>-254.126.422</b>	<b>-256.744.932</b>
<b>18</b>	<b>= Ordentliches Ergebnis (Zeilen 10 und 17)</b>	<b>-118.123.746,84</b>	<b>-118.067.343</b>	<b>-122.744.728</b>	<b>-120.772.025</b>	<b>-123.030.873</b>	<b>-125.034.963</b>
19	+ Finanzerträge	3.840.368,00	8.771.119	4.387.127	4.387.127	4.387.127	4.387.127
20	- Zinsen und sonstige Finanzaufwendungen	0,00	0	0	0	0	0
<b>21</b>	<b>= Finanzergebnis (Zeilen 19 und 20)</b>	<b>3.840.368,00</b>	<b>8.771.119</b>	<b>4.387.127</b>	<b>4.387.127</b>	<b>4.387.127</b>	<b>4.387.127</b>
<b>22</b>	<b>= Ergebnis der laufenden Verwaltungstätigkeit (Zeilen 18 und 21)</b>	<b>-114.283.378,84</b>	<b>-109.296.224</b>	<b>-118.357.601</b>	<b>-116.384.898</b>	<b>-118.643.746</b>	<b>-120.647.836</b>
23	+ Außerordentliche Erträge	0,00	0	0	0	0	0
24	- Außerordentliche Aufwendungen	-1.328.075,16	0	0	0	0	0
<b>25</b>	<b>= Außerordentliches Ergebnis (Zeilen 23 und 24)</b>	<b>-1.328.075,16</b>	<b>0</b>	<b>0</b>	<b>0</b>	<b>0</b>	<b>0</b>
<b>26</b>	<b>= Ergebnis - vor Berücksichtigung der internen Leistungsbeziehungen - (Zeilen 22 und 25)</b>	<b>-115.611.454,00</b>	<b>-109.296.224</b>	<b>-118.357.601</b>	<b>-116.384.898</b>	<b>-118.643.746</b>	<b>-120.647.836</b>
27	+ Erträge aus internen Leistungsbeziehungen	4.204.997,30	4.643.500	4.643.500	4.643.500	4.643.500	4.643.500
28	- Aufwendungen aus internen Leistungsbeziehungen	-14.541.270,93	-15.062.550	-14.872.270	-14.671.163	-14.458.613	-14.458.613
<b>29</b>	<b>= Teilergebnis (Zeilen 26, 27 und 28)</b>	<b>-125.947.727,63</b>	<b>-119.715.274</b>	<b>-128.586.371</b>	<b>-126.412.561</b>	<b>-128.458.859</b>	<b>-130.462.949</b>

# Teilfinanzplan

DEZ07

Dezernat 07

Nr.	Bezeichnung Investitionstätigkeiten	Jahresergebnis 2014	Haushaltsansatz		Verpflichtungs- ermächtigung	Finanzplanzeitraum		
			2015	2016		2017	2018	2019
1	+ Einzahlungen aus Zuwendungen für Investitionsmaßnahmen	34.067.003,18	34.274.504	37.594.691	0	45.032.152	2.000.000	2.040.800
2	+ Einzahlungen aus der Veräußerung von Sachanlagen	40.290,07	0	0	0	0	0	0
3	+ Einzahlungen aus der Veräußerung von Finanzanlagen	0,00	0	0	0	0	0	0
4	+ Einzahlungen aus Beiträgen u.ä. Entgelten	283.938,67	0	0	0	0	0	0
5	+ Sonstige Investitionseinzahlungen	215.348,93	1.000.000	5.640.316	0	1.512.985	796.459	25.000
<b>6</b>	<b>= Einzahlungen aus Investitionstätigkeit</b>	<b>34.606.580,85</b>	<b>35.274.504</b>	<b>43.235.007</b>	<b>0</b>	<b>46.545.137</b>	<b>2.796.459</b>	<b>2.065.800</b>
7	- Auszahlungen für den Erwerb von Grundstücken und Gebäuden	-5.030,85	-971.554	0	0	0	0	0
8	- Auszahlungen für Baumaßnahmen	-138.782.929,13	-175.938.596	-156.370.547	-95.838.730	-74.118.376	-31.258.424	-11.814.200
9	- Auszahlungen für den Erwerb von beweglichem Anlagevermögen	-3.616.099,84	-3.709.467	-2.013.378	-1.219.721	-1.832.883	-1.726.883	-1.480.883
10	- Auszahlungen für den Erwerb von Finanzanlagen	0,00	0	0	0	0	0	0
11	- Auszahlungen von aktivierbaren Zuwendungen	-239.296,09	-513.000	-1.512.000	-237.148	-237.148	0	0
12	- Sonstige Investitionsauszahlungen	0,00	0	0	0	0	0	0
<b>13</b>	<b>= Auszahlungen aus Investitionstätigkeit</b>	<b>-142.643.355,91</b>	<b>-181.132.617</b>	<b>-159.895.925</b>	<b>-97.295.599</b>	<b>-76.188.407</b>	<b>-32.985.307</b>	<b>-13.295.083</b>
<b>14</b>	<b>= Saldo aus Investitionstätigkeit Summe</b>	<b>-108.036.775,06</b>	<b>-145.858.113</b>	<b>-116.660.918</b>	<b>-97.295.599</b>	<b>-29.643.270</b>	<b>-30.188.848</b>	<b>-11.229.283</b>

## Produktbeschreibung

DEZ07

Dezernat 07

1111108

Interne Rechtsberatung und -vertretung

---

<b>Org.-Einheit</b>	zust.: A 3000 Rechtsamt bewirt.: A 3000 Rechtsamt
<b>Verantwortlich</b>	Daschkewitz, Reiner
<b>Beschreibung</b>	Absicherung der Rechtmäßigkeit gemäß Artikel 20 Abs. 3 GG; Rechtsberatung und Rechtsvertretung in und außerhalb von Prozessen; Versicherungsberatung und Durchführung von Versicherungen für Fachbereiche.
<b>Leistungen</b>	01 Beratung und Absicherung der Rechtmäßigkeit bei Steuerungsentscheidungen 02 Prozessvertretung im Zivil- und Verwaltungsverfahren 03 Mahn- und Vollstreckungsverfahren 04 Haftpflichtangelegenheiten 05 Strafanzeigen und -anträge 06 Unterstützung von Mitarbeitern im Strafverfahren 07 Bereitstellung von personellen Ressourcen im Disziplinarverfahren 08 Versicherungsmanagement 09 Abwicklung von Eigenschäden und Regressen
<b>Auftr.Grundl.</b>	Aufträge und Anfragen der Verwaltungsspitze, der Fachämter und der städtischen Tochtergesellschaften
<b>Zielgruppen</b>	Zentrale Steuerungsebene, Fachbereiche Städtische Tochtergesellschaften
<b>Produktziele</b>	01 Optimale Unterstützung der Fachbereiche bei der Erstellung rechtssicherer Verwaltungsentscheidungen (Leistungen 01, 03, 04, 07, 08 und 09) 02 Bündelung juristischen Fachwissens zur Optimierung der Prozessvertretung mit und ohne Anwalt (Leistungen 02 bis 07 und 09)
<b>Vermerke</b>	01 Die investiven Auszahlungen unterhalb der Maßnahmenwertgrenze des Amtes 30 werden zu einem eigenen Budget zusammengefasst. 02 Die Erträge und Aufwendungen des Amtes 30, die nicht bereits durch entsprechende Haushaltsvermerke einem generellen oder speziellen Budget zugeordnet sind, werden zu einem Budget zusammengefasst.

## Kennzahlen

DEZ07

Dezernat 07

1111108

Interne Rechtsberatung und -vertretung

---

### Werte der Indikatoren

Kennzahlen	Bezeichnung	Ist-Zahlen	Plan-Zahlen	
		2014	2015	2016
A00001	Aufwandsdeckungsgrad (Prozent)	31,27	43,38	38,58
A00002	Verwaltungs/Betriebsaufwand je Einwohner (Euro)	18,85	17,48	17,09

## Erläuterungen

DEZ07

Dezernat 07

111108

Interne Rechtsberatung und -vertretung

### Teilergebnisplan:

#### Erträge

Privatrechtliche Leistungsentgelte:

Kostenerstattungen und Kostenumlagen:

Erträge aus Verkauf

Erstattung von Versicherungsprämien durch Betriebe gewerblicher Art, bei Schäden, die in Eigendeckung vom Rechtsamt reguliert werden, werden die Schadenskosten auf die BgA umgelegt (und ersetzen die von den BgA nicht geforderten Versicherungsprämien), Erstattung von Versicherungs- und Schadenskosten von wirtschaftlichen Unternehmen (z. B. AWISTA, Stadtbetrieb Zentrale Dienste, Stadtentwässerungsbetrieb, IDR, Stadtwerke, Stiftung museum kunst palast, Zweckverband Unterbacher See, Deutsche Oper am Rhein), Serviceleistungen des Rechtsamtes für Eigenbetriebe, städt. Tochtergesellschaften und AWISTA, Ersatzleistungen von Auslagen und Kosten durch die Prozessgegner der Stadt Düsseldorf

Sonstige ordentliche Erträge:

Ersatzleistungen der Versicherungen (z. B. für Brand- und Sturmschäden), Erstattungen aufgrund von Regressansprüchen und Prämienrückvergütungen (z. B. durch Verminderung eines Versicherungsbestandes)

Erträge aus internen Leistungsbeziehungen:

Erträge ILV Rechtsberatung, Innere Verrechnungen

#### Aufwendungen

Personalaufwendungen:

Versorgungsaufwendungen:

Aufwendungen für Sach- und Dienstleistungen:

Bilanzielle Abschreibungen:

Sonstige ordentliche Aufwendungen:

Bezüge, Beihilfen, regelmäßige Entgelte sowie Leistungsentgelte für tariflich Beschäftigte, Beiträge zu den Versorgungskassen/Sozialversicherungen, Zuführungen zu den Personalarückstellungen, Beiträge zur Unfallkasse NRW

Versorgungsaufwendungen sowie Beihilfen für städtische Versorgungsempfänger, Zuführungen zu den Personalarückstellungen

Aufwendungen für handwerkliche Leistungen wie z. B. Montage von Gegenständen u. ä.

Abschreibung auf Betriebs- und Geschäftsausstattung

Aufwendungen für Geschäftsausgaben (u. a. für die Inanspruchnahme von Online-Verfahren zu Recherchezwecken), dienstlich zugelassenen KFZ, Aus- und Fortbildung, Dienstreisen und Seminare, Feuerversicherung (z. B. für Gebäude, Einrichtungsgegenstände, Fahrzeuge, Waldbestände), Abwicklung von Eigenschäden (z. B. Einbruchdiebstähle, Sturmschäden, Rohrbrüche) und Haftpflichtschäden, Schadenregulierungen, Prozess- und Vollstreckungskosten, Rechtsberatungskosten durch externe Anwaltskanzleien und Rechtsgutachter, Rechtsschutzkostenhilfe für städt. Bedienstete bei strafrechtlichen Ermittlungen, Vereinsbeiträge, amtsärztliche Untersuchungen, Beitragserstattung an den kommunalen Arbeitgeberverband (KAV) und Beitragsleistungen für die städtische Mitgliedschaft im Deutschen Juristentag e. V.

Aufwendungen aus internen Leistungsbeziehungen:

Interne Mieten und Betriebskosten, Serviceleistungen der Personalverwaltung

### Teilfinanzplan - Übersicht der Investitionsmaßnahmen:

oberhalb der Maßnahmenwertgrenze:

---

unterhalb der Maßnahmenwertgrenze:

Beschaffung von Mobiliar und Geräten, Ersatzbeschaffungen für andere Produkte im Rahmen von Schadenregulierungen

# Teilergebnisplan

DEZ07

Dezernat 07

1111108

Interne Rechtsberatung und -vertretung

Nr.	Bezeichnung	Jahresergebnis		Haushaltsansatz		Finanzplanzeitraum		
		2014	2015	2016	2017	2018	2019	
1	+ Steuern und ähnliche Abgaben	0,00	0	0	0	0	0	0
2	+ Zuwendungen und allgemeine Umlagen	0,00	0	0	0	0	0	0
3	+ Sonstige Transfererträge	0,00	0	0	0	0	0	0
4	+ Öffentlich-rechtliche Leistungsentgelte	0,00	0	0	0	0	0	0
5	+ Privatrechtliche Leistungsentgelte	8.858,78	100	100	100	100	100	100
6	+ Kostenerstattungen und Kostenumlagen	2.356.070,42	3.225.800	2.675.800	2.675.800	2.675.800	2.675.800	2.675.800
7	+ Sonstige ordentliche Erträge	925.093,83	610.000	610.000	610.000	610.000	610.000	610.000
8	+ Aktivierte Eigenleistungen	0,00	0	0	0	0	0	0
9	+ Bestandsveränderungen (+/-)	0,00	0	0	0	0	0	0
<b>10</b>	<b>= Ordentliche Erträge</b>	<b>3.290.023,03</b>	<b>3.835.900</b>	<b>3.285.900</b>	<b>3.285.900</b>	<b>3.285.900</b>	<b>3.285.900</b>	<b>3.285.900</b>
11	- Personalaufwendungen	-3.783.147,33	-2.751.227	-3.101.627	-2.758.927	-2.722.227	-2.788.727	-2.788.727
12	- Versorgungsaufwendungen	-1.069.793,80	-575.500	-712.600	-545.300	-489.400	-524.200	-524.200
13	- Aufwendungen für Sach- und Dienstleistungen	-81,90	-195	-188	-188	-188	-188	-188
14	- Bilanzielle Abschreibungen	-7.615,63	-11.924	-12.365	-12.765	-12.968	-13.168	-13.168
15	- Transferaufwendungen	0,00	0	0	0	0	0	0
16	- Sonstige ordentliche Aufwendungen	-6.220.127,97	-6.420.961	-5.807.656	-5.807.656	-5.807.656	-5.807.656	-5.807.656
<b>17</b>	<b>= Ordentliche Aufwendungen</b>	<b>-11.080.766,63</b>	<b>-9.759.807</b>	<b>-9.634.436</b>	<b>-9.124.836</b>	<b>-9.032.439</b>	<b>-9.133.939</b>	<b>-9.133.939</b>
<b>18</b>	<b>= Ordentliches Ergebnis (Zeilen 10 und 17)</b>	<b>-7.790.743,60</b>	<b>-5.923.907</b>	<b>-6.348.536</b>	<b>-5.838.936</b>	<b>-5.746.539</b>	<b>-5.848.039</b>	<b>-5.848.039</b>
19	+ Finanzerträge	0,00	0	0	0	0	0	0
20	- Zinsen und sonstige Finanzaufwendungen	0,00	0	0	0	0	0	0
<b>21</b>	<b>= Finanzergebnis (Zeilen 19 und 20)</b>	<b>0,00</b>	<b>0</b>	<b>0</b>	<b>0</b>	<b>0</b>	<b>0</b>	<b>0</b>
<b>22</b>	<b>= Ergebnis der laufenden Verwaltungstätigkeit (Zeilen 18 und 21)</b>	<b>-7.790.743,60</b>	<b>-5.923.907</b>	<b>-6.348.536</b>	<b>-5.838.936</b>	<b>-5.746.539</b>	<b>-5.848.039</b>	<b>-5.848.039</b>
23	+ Außerordentliche Erträge	0,00	0	0	0	0	0	0
24	- Außerordentliche Aufwendungen	0,00	0	0	0	0	0	0
<b>25</b>	<b>= Außerordentliches Ergebnis (Zeilen 23 und 24)</b>	<b>0,00</b>	<b>0</b>	<b>0</b>	<b>0</b>	<b>0</b>	<b>0</b>	<b>0</b>
<b>26</b>	<b>= Ergebnis - vor Berücksichtigung der internen Leistungsbeziehungen - (Zeilen 22 und 25)</b>	<b>-7.790.743,60</b>	<b>-5.923.907</b>	<b>-6.348.536</b>	<b>-5.838.936</b>	<b>-5.746.539</b>	<b>-5.848.039</b>	<b>-5.848.039</b>
27	+ Erträge aus internen Leistungsbeziehungen	265.197,30	691.100	691.100	691.100	691.100	691.100	691.100
28	- Aufwendungen aus internen Leistungsbeziehungen	-290.714,71	-674.825	-674.825	-674.825	-674.825	-674.825	-674.825
<b>29</b>	<b>= Teilergebnis (Zeilen 26, 27 und 28)</b>	<b>-7.816.261,01</b>	<b>-5.907.632</b>	<b>-6.332.261</b>	<b>-5.822.661</b>	<b>-5.730.264</b>	<b>-5.831.764</b>	<b>-5.831.764</b>

# Teilfinanzplan

DEZ07

Dezernat 07

1111108

Interne Rechtsberatung und -vertretung

Nr.	Bezeichnung Investitionstätigkeiten	Jahresergebnis 2014	Haushaltsansatz		Verpflichtungs- ermächtigung	Finanzplanzeitraum		
			2015	2016		2017	2018	2019
1	+ Einzahlungen aus Zuwendungen für Investitionsmaßnahmen	0,00	0	0	0	0	0	0
2	+ Einzahlungen aus der Veräußerung von Sachanlagen	0,00	0	0	0	0	0	0
3	+ Einzahlungen aus der Veräußerung von Finanzanlagen	0,00	0	0	0	0	0	0
4	+ Einzahlungen aus Beiträgen u.ä. Entgelten	0,00	0	0	0	0	0	0
5	+ Sonstige Investitionseinzahlungen	0,00	0	0	0	0	0	0
<b>6</b>	<b>= Einzahlungen aus Investitionstätigkeit</b>	<b>0,00</b>	<b>0</b>	<b>0</b>	<b>0</b>	<b>0</b>	<b>0</b>	<b>0</b>
7	- Auszahlungen für den Erwerb von Grundstücken und Gebäuden	0,00	0	0	0	0	0	0
8	- Auszahlungen für Baumaßnahmen	0,00	0	0	0	0	0	0
9	- Auszahlungen für den Erwerb von beweglichem Anlagevermögen	-11.963,61	-115.000	-115.000	-28.750	-115.000	-115.000	-115.000
10	- Auszahlungen für den Erwerb von Finanzanlagen	0,00	0	0	0	0	0	0
11	- Auszahlungen von aktivierbaren Zuwendungen	0,00	0	0	0	0	0	0
12	- Sonstige Investitionsauszahlungen	0,00	0	0	0	0	0	0
<b>13</b>	<b>= Auszahlungen aus Investitionstätigkeit</b>	<b>-11.963,61</b>	<b>-115.000</b>	<b>-115.000</b>	<b>-28.750</b>	<b>-115.000</b>	<b>-115.000</b>	<b>-115.000</b>
<b>14</b>	<b>= Saldo aus Investitionstätigkeit Summe</b>	<b>-11.963,61</b>	<b>-115.000</b>	<b>-115.000</b>	<b>-28.750</b>	<b>-115.000</b>	<b>-115.000</b>	<b>-115.000</b>



# Übersicht der Investitionsmaßnahmen

DEZ07

Dezernat 07

1111108

Interne Rechtsberatung und -vertretung

	Jahresergebnis	Haushaltsansatz		Verpflichtungs- ermächtigung	Finanzplanzeitraum			bisher bereitgestellt	Gesamtein- und -auszahlungen
	2014	2015	2016		2017	2018	2019		
<b>Maßnahmenwertgrenze 250.000 EUR</b>									
<b>unterhalb Wertgrenze:</b>									
<b>Einzahlungen aus Investitionstätigkeit</b>	<b>0,00</b>	<b>0</b>	<b>0</b>	<b>0</b>	<b>0</b>	<b>0</b>	<b>0</b>	<b>0</b>	<b>0</b>
Auszahlungen für den Erwerb von beweglichem Anlagevermögen	-11.963,61	-115.000	-115.000	-28.750	-115.000	-115.000	-115.000	0	0
<b>Auszahlungen aus Investitionstätigkeit</b>	<b>-11.963,61</b>	<b>-115.000</b>	<b>-115.000</b>	<b>-28.750</b>	<b>-115.000</b>	<b>-115.000</b>	<b>-115.000</b>	<b>0</b>	<b>0</b>
<b>Saldo aus Investitionstätigkeit</b>	<b>-11.963,61</b>	<b>-115.000</b>	<b>-115.000</b>	<b>-28.750</b>	<b>-115.000</b>	<b>-115.000</b>	<b>-115.000</b>	<b>0</b>	<b>0</b>

## Produktbeschreibung

DEZ07

Dezernat 07

1111113

Sozialversicherungsservice

---

<b>Org.-Einheit</b>	zust.: A 3000 Rechtsamt bewirt.: A 3000 Rechtsamt
<b>Verantwortlich</b>	Janßen, Gerd
<b>Beschreibung</b>	Beratung, Antragsaufnahme und Aufsicht in Sozialversicherungsangelegenheiten.
<b>Leistungen</b>	01 Beratung und Antragsstellung in Sozialversicherungsangelegenheiten 02 Amtshilfe für andere Sozialversicherungsträger 03 Bearbeitung von Ordnungswidrigkeiten gem. § 121 Sozialgesetzbuch X
<b>Auftr.Grundl.</b>	Sozialgesetzbuch (insb. IV; V; XI)
<b>Zielgruppen</b>	Bürgerschaft Sozialversicherungsträger
<b>Produktziele</b>	01 Unterstützung und Interessenwahrung für die Bürgerschaft (Leistungen 01 bis 03)
<b>Vermerke</b>	01 Die investiven Auszahlungen unterhalb der Maßnahmenwertgrenze des Amtes 30 werden zu einem eigenen Budget zusammengefasst. 02 Die Erträge und Aufwendungen des Amtes 30, die nicht bereits durch entsprechende Haushaltsvermerke einem generellen oder speziellen Budget zugeordnet sind, werden zu einem Budget zusammengefasst.

## Kennzahlen

DEZ07

Dezernat 07

1111113

Sozialversicherungsservice

---

### Werte der Indikatoren

Kennzahlen	Bezeichnung	Ist-Zahlen	Plan-Zahlen	
		2014	2015	2016
A00001	Aufwandsdeckungsgrad (Prozent)	10,62	3,48	3,53
A00002	Verwaltungs/Betriebsaufwand je Einwohner (Euro)	1,05	1,16	1,13

## Erläuterungen

DEZ07

Dezernat 07

1111113

Sozialversicherungsservice

### Teilergebnisplan:

#### **Erträge**

Privatrechtliche Leistungsentgelte:

Erträge aus Verkäufen

Sonstige ordentliche Erträge:

Erträge aus Geldbußen für Ordnungswidrigkeiten gemäß § 112 Sozialgesetzbuch XI

#### **Aufwendungen**

Personalaufwendungen:

Bezüge, Beihilfen, regelmäßige Entgelte sowie Leistungsentgelte für tariflich Beschäftigte, Beiträge zu den Versorgungskassen / Sozialversicherungen, Zuführungen zu den Personalrückstellungen, Beiträge zur Unfallkasse NRW

Versorgungsaufwendungen:

Versorgungsaufwendungen sowie Beihilfen für städtische Versorgungsempfänger, Zuführungen zu den Personalrückstellungen

Bilanzielle Abschreibungen:

Abschreibung auf Betriebs- und Geschäftsausstattung

Sonstige ordentliche Aufwendungen:

Beitragserstattung an den kommunalen Arbeitgeberverband (KAV), Aufwendungen für Geschäftsausgaben, wie z.B. Büromaterial, Kopien, Telekommunikation, Bücher u. Zeitschriften, Porto und Drucksachen, Reise- und Seminarkosten, Aufwand für Erlasse, Niederschlagungen und Aussetzung der Vollziehung von Forderungen, die gegenüber Bußgeldpflichtigen nicht durchsetzbar sind

Aufwendungen aus internen Leistungsbeziehungen:

Interne Leistungsverrechnung für den Service der Personalverwaltung

### Teilfinanzplan - Übersicht der Investitionsmaßnahmen:

oberhalb der Maßnahmenwertgrenze:

---

unterhalb der Maßnahmenwertgrenze:

---

# Teilergebnisplan

DEZ07

Dezernat 07

1111113

Sozialversicherungsservice

Nr.	Bezeichnung	Jahresergebnis			Haushaltsansatz		Finanzplanzeitraum		
		2014	2015	2016	2017	2018	2019		
1	+ Steuern und ähnliche Abgaben	0,00	0	0	0	0	0	0	
2	+ Zuwendungen und allgemeine Umlagen	0,00	0	0	0	0	0	0	
3	+ Sonstige Transfererträge	0,00	0	0	0	0	0	0	
4	+ Öffentlich-rechtliche Leistungsentgelte	0,00	0	0	0	0	0	0	
5	+ Privatrechtliche Leistungsentgelte	0,00	100	100	100	100	100	100	
6	+ Kostenerstattungen und Kostenumlagen	0,00	0	0	0	0	0	0	
7	+ Sonstige ordentliche Erträge	67.372,30	24.000	24.000	24.000	24.000	24.000	24.000	
8	+ Aktivierte Eigenleistungen	0,00	0	0	0	0	0	0	
9	+ Bestandsveränderungen (+/-)	0,00	0	0	0	0	0	0	
<b>10</b>	<b>= Ordentliche Erträge</b>	<b>67.372,30</b>	<b>24.100</b>	<b>24.100</b>	<b>24.100</b>	<b>24.100</b>	<b>24.100</b>	<b>24.100</b>	
11	- Personalaufwendungen	-483.408,41	-531.273	-543.173	-446.873	-455.173	-463.173	-463.173	
12	- Versorgungsaufwendungen	-122.662,62	-143.300	-122.100	-58.300	-62.100	-65.000	-65.000	
13	- Aufwendungen für Sach- und Dienstleistungen	0,00	0	0	0	0	0	0	
14	- Bilanzielle Abschreibungen	-172,13	-173	-172	-160	-100	-100	-100	
15	- Transferaufwendungen	0,00	0	0	0	0	0	0	
16	- Sonstige ordentliche Aufwendungen	-25.546,87	-13.676	-13.217	-13.217	-13.217	-13.217	-13.217	
<b>17</b>	<b>= Ordentliche Aufwendungen</b>	<b>-631.790,03</b>	<b>-688.422</b>	<b>-678.662</b>	<b>-518.550</b>	<b>-530.590</b>	<b>-541.490</b>	<b>-541.490</b>	
<b>18</b>	<b>= Ordentliches Ergebnis (Zeilen 10 und 17)</b>	<b>-564.417,73</b>	<b>-664.322</b>	<b>-654.562</b>	<b>-494.450</b>	<b>-506.490</b>	<b>-517.390</b>	<b>-517.390</b>	
19	+ Finanzerträge	0,00	0	0	0	0	0	0	
20	- Zinsen und sonstige Finanzaufwendungen	0,00	0	0	0	0	0	0	
<b>21</b>	<b>= Finanzergebnis (Zeilen 19 und 20)</b>	<b>0,00</b>	<b>0</b>	<b>0</b>	<b>0</b>	<b>0</b>	<b>0</b>	<b>0</b>	
<b>22</b>	<b>= Ergebnis der laufenden Verwaltungstätigkeit (Zeilen 18 und 21)</b>	<b>-564.417,73</b>	<b>-664.322</b>	<b>-654.562</b>	<b>-494.450</b>	<b>-506.490</b>	<b>-517.390</b>	<b>-517.390</b>	
23	+ Außerordentliche Erträge	0,00	0	0	0	0	0	0	
24	- Außerordentliche Aufwendungen	0,00	0	0	0	0	0	0	
<b>25</b>	<b>= Außerordentliches Ergebnis (Zeilen 23 und 24)</b>	<b>0,00</b>	<b>0</b>	<b>0</b>	<b>0</b>	<b>0</b>	<b>0</b>	<b>0</b>	
<b>26</b>	<b>= Ergebnis - vor Berücksichtigung der internen Leistungsbeziehungen - (Zeilen 22 und 25)</b>	<b>-564.417,73</b>	<b>-664.322</b>	<b>-654.562</b>	<b>-494.450</b>	<b>-506.490</b>	<b>-517.390</b>	<b>-517.390</b>	
27	+ Erträge aus internen Leistungsbeziehungen	0,00	0	0	0	0	0	0	
28	- Aufwendungen aus internen Leistungsbeziehungen	-2.369,40	-4.560	-4.560	-4.560	-4.560	-4.560	-4.560	
<b>29</b>	<b>= Teilergebnis (Zeilen 26, 27 und 28)</b>	<b>-566.787,13</b>	<b>-668.882</b>	<b>-659.122</b>	<b>-499.010</b>	<b>-511.050</b>	<b>-521.950</b>	<b>-521.950</b>	



## Produktbeschreibung

DEZ07  
1212101

Dezernat 07  
Statistik

---

<b>Org.-Einheit</b>	zust.: A 1200 Amt für Statistik und Wahlen bewirt.: A 1200 Amt für Statistik und Wahlen
<b>Verantwortlich</b>	Jelonnek-Krah, Norbert
<b>Beschreibung</b>	Ermittlung, Erhebung und Verbreitung von statistischen Informationen sowie Planung, Organisation und Durchführung von Erhebungen und Analysen; Wissens- und Informationsvermittlung hinsichtlich parlamentarisch-politischer Themen
<b>Leistungen</b>	01 Statistik 02 Stadtforschung 03 Demokratie-Lernen
<b>Auftr.Grundl.</b>	Bundesstatistikgesetz, Datenschutzgesetz NRW, Spezialgesetze, Ratsbeschlüsse, Beschlüsse der Fachausschüsse, der Bezirksvertretungen, der Verwaltungskonferenz sowie Aufträge der Verwaltung
<b>Zielgruppen</b>	Bürgerinnen und Bürger der Stadt Düsseldorf ortsansässige Firmen und Institutionen Anfragende aus dem In- und Ausland Rat, Bezirksverwaltungen, Fraktionen Behörden und andere Ämter Düsseldorfer Schulen und Hochschulen Wohlfahrtsverbände sowie Weiterbildungsträger und -einrichtungen (Caritas, AWO, JBH usw.)
<b>Produktziele</b>	01 Intensivierung der Analysen (z. B. Umfragen, Untersuchungen, Berichte, Gutachten, Stellungnahmen) spezieller Sachverhalte für Politik, Verwaltung und Öffentlichkeit (Leistung 02) 02 Erweiterung des Angebotes an statistischen Informationen (Entwicklung der durch Dritte zugänglichen Datenbank des Amtes) (Leistung 01) 03 Steigerung der Kundenzugriffe auf zentrale statistische Daten im beschränkt zugänglichen Bereich der Datenbank des Amtes (Leistung 01) 04 Herstellen dauerhafter Kooperationen mit Schulen und anderen Einrichtungen (Leistung 03)

## Kennzahlen

DEZ07

Dezernat 07

1212101

Statistik

### Werte der Indikatoren

Kennzahlen	Bezeichnung	Ist-Zahlen	Plan-Zahlen	
		2014	2015	2016
A00001	Aufwandsdeckungsgrad (Prozent)	0,31	0,09	0,10
A00002	Verwaltungs/Betriebsaufwand je Einwohner (Euro)	3,77	3,73	3,61
P00028	Analysen (Anzahl n)	21,00	18,00	20,00
P00029	Fachberatungen (Anzahl n)	56,00	60,00	60,00
P00030	Abrufb. Tabellen a. d. stat. DB (31.12.) (Anzahl n)	424,00	450,00	600,00
P00031	Kooperationsvereinbarungen (bis 2014) (Anzahl n)	11,00	0,00	0,00
P00323	Teilnahmen a. Progr. Demokratie Lernen (Anzahl n)	0,00	1.500,00	1.600,00
N00004	Zugelassene Nutzer d. stat. DB (31.12.) (Anzahl n)	129,00	85,00	130,00



## Erläuterungen

DEZ07

Dezernat 07

1212101

Statistik

### Teilergebnisplan:

#### **Erträge**

Privatrechtliche Leistungsentgelte:

Erträge aus dem Verkauf von statistischen Veröffentlichungen

#### **Aufwendungen**

Personalaufwendungen:

Bezüge, Beihilfen, regelmäßige Entgelte sowie Leistungsentgelte für tariflich Beschäftigte, Beiträge zu den Versorgungskassen / Sozialversicherungen, Zuführungen zu den Personalrückstellungen

Versorgungsaufwendungen:

Versorgungsaufwendungen sowie Beihilfen für städtische Versorgungsempfänger, Zuführungen zu den Personalrückstellungen, Beiträge an die Unfallkasse NRW für tariflich Beschäftigte

Aufwendungen für Sach- und Dienstleistungen:

Aufwendungen für die Unterhaltung und Bewirtschaftung der Büroräume und der Geschäftsausstattung sowie Aufwendungen für das Projekt „Demokratie-Lernen“

Bilanzielle Abschreibungen:

Abschreibungen auf Betriebs- und Geschäftsausstattung

Sonstige ordentliche Aufwendungen:

Geschäftsaufwendungen (z. B. Druckerzeugnisse, Büromaterial, Portokosten, Vereinsbeiträge, Telefongebühren, Dienstreisen), Beiträge für den Kommunalen Arbeitgeberverband, besondere Aufwendungen für Beschäftigte (Schulungen)

Aufwendungen aus internen Leistungsbeziehungen:

Interne Mieten und Betriebskosten, Serviceleistungen der Personalverwaltung sowie des Vermessungs- und Liegenschaftsamtes

### Teilfinanzplan - Übersicht der Investitionsmaßnahmen:

**oberhalb der Maßnahmenwertgrenze:**

---

**unterhalb der Maßnahmenwertgrenze:**

Beschaffung von ADV-Bedarf, Mobiliar und Geräten

# Teilergebnisplan

DEZ07

Dezernat 07

1212101

Statistik

Nr.	Bezeichnung	Jahresergebnis	Haushaltsansatz		Finanzplanzeitraum		
		2014	2015	2016	2017	2018	2019
1	+ Steuern und ähnliche Abgaben	0,00	0	0	0	0	0
2	+ Zuwendungen und allgemeine Umlagen	1.000,00	0	0	0	0	0
3	+ Sonstige Transfererträge	0,00	0	0	0	0	0
4	+ Öffentlich-rechtliche Leistungsentgelte	0,00	0	0	0	0	0
5	+ Privatrechtliche Leistungsentgelte	6.001,86	2.100	2.100	2.100	2.100	2.100
6	+ Kostenerstattungen und Kostenumlagen	0,00	0	0	0	0	0
7	+ Sonstige ordentliche Erträge	0,00	0	0	0	0	0
8	+ Aktivierte Eigenleistungen	0,00	0	0	0	0	0
9	+ Bestandsveränderungen (+/-)	0,00	0	0	0	0	0
<b>10</b>	<b>= Ordentliche Erträge</b>	<b>7.001,86</b>	<b>2.100</b>	<b>2.100</b>	<b>2.100</b>	<b>2.100</b>	<b>2.100</b>
11	- Personalaufwendungen	-1.633.728,83	-1.547.291	-1.507.091	-1.404.291	-1.427.491	-1.452.391
12	- Versorgungsaufwendungen	-154.555,51	-205.600	-188.800	-137.000	-145.900	-154.900
13	- Aufwendungen für Sach- und Dienstleistungen	-41.788,51	-38.559	-37.260	-37.260	-37.260	-37.260
14	- Bilanzielle Abschreibungen	-3.460,53	-8.047	-8.144	-6.301	-5.752	-5.752
15	- Transferaufwendungen	0,00	0	0	0	0	0
16	- Sonstige ordentliche Aufwendungen	-77.968,13	-70.076	-77.193	-77.193	-117.193	-77.193
<b>17</b>	<b>= Ordentliche Aufwendungen</b>	<b>-1.911.501,51</b>	<b>-1.869.573</b>	<b>-1.818.488</b>	<b>-1.662.045</b>	<b>-1.733.596</b>	<b>-1.727.496</b>
<b>18</b>	<b>= Ordentliches Ergebnis (Zeilen 10 und 17)</b>	<b>-1.904.499,65</b>	<b>-1.867.473</b>	<b>-1.816.388</b>	<b>-1.659.945</b>	<b>-1.731.496</b>	<b>-1.725.396</b>
19	+ Finanzerträge	0,00	0	0	0	0	0
20	- Zinsen und sonstige Finanzaufwendungen	0,00	0	0	0	0	0
<b>21</b>	<b>= Finanzergebnis (Zeilen 19 und 20)</b>	<b>0,00</b>	<b>0</b>	<b>0</b>	<b>0</b>	<b>0</b>	<b>0</b>
<b>22</b>	<b>= Ergebnis der laufenden Verwaltungstätigkeit (Zeilen 18 und 21)</b>	<b>-1.904.499,65</b>	<b>-1.867.473</b>	<b>-1.816.388</b>	<b>-1.659.945</b>	<b>-1.731.496</b>	<b>-1.725.396</b>
23	+ Außerordentliche Erträge	0,00	0	0	0	0	0
24	- Außerordentliche Aufwendungen	0,00	0	0	0	0	0
<b>25</b>	<b>= Außerordentliches Ergebnis (Zeilen 23 und 24)</b>	<b>0,00</b>	<b>0</b>	<b>0</b>	<b>0</b>	<b>0</b>	<b>0</b>
<b>26</b>	<b>= Ergebnis - vor Berücksichtigung der internen Leistungsbeziehungen - (Zeilen 22 und 25)</b>	<b>-1.904.499,65</b>	<b>-1.867.473</b>	<b>-1.816.388</b>	<b>-1.659.945</b>	<b>-1.731.496</b>	<b>-1.725.396</b>
27	+ Erträge aus internen Leistungsbeziehungen	0,00	0	0	0	0	0
28	- Aufwendungen aus internen Leistungsbeziehungen	-360.109,46	-360.357	-360.357	-360.357	-360.357	-360.357
<b>29</b>	<b>= Teilergebnis (Zeilen 26, 27 und 28)</b>	<b>-2.264.609,11</b>	<b>-2.227.830</b>	<b>-2.176.745</b>	<b>-2.020.302</b>	<b>-2.091.853</b>	<b>-2.085.753</b>

# Teilfinanzplan

DEZ07

Dezernat 07

1212101

Statistik

Nr.	Bezeichnung Investitionstätigkeiten	Jahresergebnis 2014	Haushaltsansatz		Verpflichtungs- ermächtigung	Finanzplanzeitraum		
			2015	2016		2017	2018	2019
1	+ Einzahlungen aus Zuwendungen für Investitionsmaßnahmen	0,00	0	0	0	0	0	0
2	+ Einzahlungen aus der Veräußerung von Sachanlagen	0,00	0	0	0	0	0	0
3	+ Einzahlungen aus der Veräußerung von Finanzanlagen	0,00	0	0	0	0	0	0
4	+ Einzahlungen aus Beiträgen u.ä. Entgelten	0,00	0	0	0	0	0	0
5	+ Sonstige Investitionseinzahlungen	0,00	0	0	0	0	0	0
<b>6</b>	<b>= Einzahlungen aus Investitionstätigkeit</b>	<b>0,00</b>	<b>0</b>	<b>0</b>	<b>0</b>	<b>0</b>	<b>0</b>	<b>0</b>
7	- Auszahlungen für den Erwerb von Grundstücken und Gebäuden	0,00	0	0	0	0	0	0
8	- Auszahlungen für Baumaßnahmen	0,00	0	0	0	0	0	0
9	- Auszahlungen für den Erwerb von beweglichem Anlagevermögen	-4.556,25	-5.000	-5.000	-1.250	-5.000	-5.000	-5.000
10	- Auszahlungen für den Erwerb von Finanzanlagen	0,00	0	0	0	0	0	0
11	- Auszahlungen von aktivierbaren Zuwendungen	0,00	0	0	0	0	0	0
12	- Sonstige Investitionsauszahlungen	0,00	0	0	0	0	0	0
<b>13</b>	<b>= Auszahlungen aus Investitionstätigkeit</b>	<b>-4.556,25</b>	<b>-5.000</b>	<b>-5.000</b>	<b>-1.250</b>	<b>-5.000</b>	<b>-5.000</b>	<b>-5.000</b>
<b>14</b>	<b>= Saldo aus Investitionstätigkeit Summe</b>	<b>-4.556,25</b>	<b>-5.000</b>	<b>-5.000</b>	<b>-1.250</b>	<b>-5.000</b>	<b>-5.000</b>	<b>-5.000</b>

# Übersicht der Investitionsmaßnahmen

DEZ07

Dezernat 07

1212101

Statistik

	Jahresergebnis	Haushaltsansatz		Verpflichtungs- ermächtigung	Finanzplanzeitraum			bisher bereitgestellt	Gesamtein- und -auszahlungen
	2014	2015	2016		2017	2018	2019		
<b>Maßnahmenwertgrenze 250.000 EUR</b>									
<b>unterhalb Wertgrenze:</b>									
<b>Einzahlungen aus Investitionstätigkeit</b>	<b>0,00</b>	<b>0</b>	<b>0</b>	<b>0</b>	<b>0</b>	<b>0</b>	<b>0</b>	<b>0</b>	<b>0</b>
Auszahlungen für den Erwerb von beweglichem Anlagevermögen	-4.556,25	-5.000	-5.000	-1.250	-5.000	-5.000	-5.000	0	0
<b>Auszahlungen aus Investitionstätigkeit</b>	<b>-4.556,25</b>	<b>-5.000</b>	<b>-5.000</b>	<b>-1.250</b>	<b>-5.000</b>	<b>-5.000</b>	<b>-5.000</b>	<b>0</b>	<b>0</b>
<b>Saldo aus Investitionstätigkeit</b>	<b>-4.556,25</b>	<b>-5.000</b>	<b>-5.000</b>	<b>-1.250</b>	<b>-5.000</b>	<b>-5.000</b>	<b>-5.000</b>	<b>0</b>	<b>0</b>

## Produktbeschreibung

DEZ07                      **Dezernat 07**  
1212102                   **Wahlen**

---

<b>Org.-Einheit</b>	zust.: A 1200 Amt für Statistik und Wahlen bewirt.: A 1200 Amt für Statistik und Wahlen
<b>Verantwortlich</b>	Hübner, Rainer
<b>Beschreibung</b>	Planung, Organisation und Durchführung diverser Wahlen, Zählungen aller Art (z. B. Zensus), landwirtschaftliche Erhebungen
<b>Leistungen</b>	01 Bundestagswahl 02 Landtagswahl 03 Europawahl 04 Kommunalwahlen 05 sonstige Wahlen (z. B. Bürgerentscheide, Volksinitiativen) 06 systemimmanente Wahlbegleitarbeiten (z. B. Nachfolgeregelungen) 07 Zählungen aller Art (z. B. Zensus, landwirtschaftliche Erhebungen)
<b>Auftr.Grundl.</b>	Bundeswahl-, Landeswahl-, Europawahl-, Kommunalwahlgesetz bzw. -ordnung, Grundgesetz, Landesverfassung NRW, Gemeindeordnung NRW, Gesetz über das Verfahren bei Volksinitiativen, Volksbegehren und Volksentscheid, Gesetz zur Erleichterung von Volksbegehren, Agrarstatistikgesetz, Durchführungsverordnung des Agrarstatistikgesetzes, Zensusgesetz, Ausführungsgesetz zum Zensusgesetz
<b>Zielgruppen</b>	Wahlberechtigte Düsseldorfs landwirtschaftliche Betriebe Einwohner
<b>Produktziele</b>	01 Ordnungsgemäße Durchführung der Wahlen ohne Widersprüche (Leistungen 01 – 07) 02 Zufriedenheit der Wähler erlangen (Leistungen 01 – 05)

## Kennzahlen

DEZ07

Dezernat 07

1212102

Wahlen

---

### Werte der Indikatoren

Kennzahlen	Bezeichnung	Ist-Zahlen	Plan-Zahlen	
		2014	2015	2016
A00001	Aufwandsdeckungsgrad (Prozent)	20,19	0,19	0,14
A00002	Verwaltungs/Betriebsaufwand je Einwohner (Euro)	5,48	2,14	2,80
P00032	Widersprüche (kleiner als) (Anzahl n)	4,00	1,00	1,00
P00033	Schriftliche Beschwerden (kleiner als) (Anzahl n)	15,00	1,00	1,00

## Erläuterungen

DEZ07

Dezernat 07

1212102

Wahlen

### Teilergebnisplan:

#### **Erträge**

Privatrechtliche Leistungsentgelte:

Vermietung von Wahlurnen und Wahlzellen an Dritte, Erträge aus dem Verkauf des amtlichen Straßenverzeichnisses

#### **Aufwendungen**

Personalaufwendungen:

Bezüge, Beihilfen, regelmäßige Entgelte sowie Leistungsentgelte für tariflich Beschäftigte, Beiträge zu den Versorgungskassen / Sozialversicherungen, Zuführungen zu den Personalrückstellungen

Versorgungsaufwendungen:

Versorgungsaufwendungen sowie Beihilfen für städtische Versorgungsempfänger, Zuführungen zu den Personalrückstellungen, Beiträge an die Unfallkasse NRW für tariflich Beschäftigte

Aufwendungen für Sach- und Dienstleistungen:

Aufwendungen für die Unterhaltung und Bewirtschaftung der Büroräume und der Geschäftsausstattung

Bilanzielle Abschreibungen:

Abschreibungen auf Betriebs- und Geschäftsausstattung

Sonstige ordentliche Aufwendungen:

Geschäftsaufwendungen (z. B. Druckerzeugnisse, Büromaterial, Portokosten, Telefongebühren, Dienstreisen), Beiträge für den Kommunalen Arbeitgeberverband, besondere Aufwendungen für Beschäftigte (Schulungen)

Aufwendungen aus internen Leistungsbeziehungen:

Serviceleistungen der Personalverwaltung und des Vermessungs- und Liegenschaftsamtes

### Teilfinanzplan - Übersicht der Investitionsmaßnahmen:

**oberhalb der Maßnahmenwertgrenze:**

---

**unterhalb der Maßnahmenwertgrenze:**

Beschaffung von ADV-Bedarf, Mobiliar und Geräten

# Teilergebnisplan

DEZ07

Dezernat 07

1212102

Wahlen

Nr.	Bezeichnung	Jahresergebnis			Haushaltsansatz		Finanzplanzeitraum		
		2014	2015	2016	2017	2018	2019		
1	+ Steuern und ähnliche Abgaben	0,00	0	0	0	0	0	0	
2	+ Zuwendungen und allgemeine Umlagen	0,00	0	0	0	0	0	0	
3	+ Sonstige Transfererträge	0,00	0	0	0	0	0	0	
4	+ Öffentlich-rechtliche Leistungsentgelte	0,00	0	0	0	0	0	0	
5	+ Privatrechtliche Leistungsentgelte	3.616,59	2.400	2.400	2.400	2.400	2.400	2.400	
6	+ Kostenerstattungen und Kostenumlagen	663.348,60	0	0	840.000	0	460.000	0	
7	+ Sonstige ordentliche Erträge	0,00	0	0	0	0	0	0	
8	+ Aktivierte Eigenleistungen	0,00	0	0	0	0	0	0	
9	+ Bestandsveränderungen (+/-)	0,00	0	0	0	0	0	0	
<b>10</b>	<b>= Ordentliche Erträge</b>	<b>666.965,19</b>	<b>2.400</b>	<b>2.400</b>	<b>842.400</b>	<b>2.400</b>	<b>462.400</b>	<b>2.400</b>	
11	- Personalaufwendungen	-1.296.417,89	-1.067.382	-1.353.182	-1.502.282	-1.241.482	-1.392.882	-1.067.382	
12	- Versorgungsaufwendungen	-237.996,69	-72.400	-198.000	-181.700	-189.300	-197.400	-72.400	
13	- Aufwendungen für Sach- und Dienstleistungen	-24.126,49	-977	-944	-2.898	-967	-10.967	-977	
14	- Bilanzielle Abschreibungen	-9.334,48	-6.169	-6.247	-6.247	-6.148	-6.093	-6.169	
15	- Transferaufwendungen	0,00	0	0	0	0	0	0	
16	- Sonstige ordentliche Aufwendungen	-1.700.363,23	-106.138	-102.220	-1.202.220	-132.220	-812.220	-106.138	
<b>17</b>	<b>= Ordentliche Aufwendungen</b>	<b>-3.268.238,78</b>	<b>-1.253.066</b>	<b>-1.660.593</b>	<b>-2.895.347</b>	<b>-1.570.117</b>	<b>-2.419.562</b>	<b>-1.253.066</b>	
<b>18</b>	<b>= Ordentliches Ergebnis (Zeilen 10 und 17)</b>	<b>-2.601.273,59</b>	<b>-1.250.666</b>	<b>-1.658.193</b>	<b>-2.052.947</b>	<b>-1.567.717</b>	<b>-1.957.162</b>	<b>-1.250.666</b>	
19	+ Finanzerträge	0,00	0	0	0	0	0	0	
20	- Zinsen und sonstige Finanzaufwendungen	0,00	0	0	0	0	0	0	
<b>21</b>	<b>= Finanzergebnis (Zeilen 19 und 20)</b>	<b>0,00</b>	<b>0</b>	<b>0</b>	<b>0</b>	<b>0</b>	<b>0</b>	<b>0</b>	
<b>22</b>	<b>= Ergebnis der laufenden Verwaltungstätigkeit (Zeilen 18 und 21)</b>	<b>-2.601.273,59</b>	<b>-1.250.666</b>	<b>-1.658.193</b>	<b>-2.052.947</b>	<b>-1.567.717</b>	<b>-1.957.162</b>	<b>-1.250.666</b>	
23	+ Außerordentliche Erträge	0,00	0	0	0	0	0	0	
24	- Außerordentliche Aufwendungen	0,00	0	0	0	0	0	0	
<b>25</b>	<b>= Außerordentliches Ergebnis (Zeilen 23 und 24)</b>	<b>0,00</b>	<b>0</b>	<b>0</b>	<b>0</b>	<b>0</b>	<b>0</b>	<b>0</b>	
<b>26</b>	<b>= Ergebnis - vor Berücksichtigung der internen Leistungsbeziehungen - (Zeilen 22 und 25)</b>	<b>-2.601.273,59</b>	<b>-1.250.666</b>	<b>-1.658.193</b>	<b>-2.052.947</b>	<b>-1.567.717</b>	<b>-1.957.162</b>	<b>-1.250.666</b>	
27	+ Erträge aus internen Leistungsbeziehungen	0,00	0	0	0	0	0	0	
28	- Aufwendungen aus internen Leistungsbeziehungen	-34.480,44	-27.661	-27.661	-27.661	-27.661	-27.661	-27.661	
<b>29</b>	<b>= Teilergebnis (Zeilen 26, 27 und 28)</b>	<b>-2.635.754,03</b>	<b>-1.278.327</b>	<b>-1.685.854</b>	<b>-2.080.608</b>	<b>-1.595.378</b>	<b>-1.984.823</b>	<b>-1.278.327</b>	



# Teilfinanzplan

DEZ07

Dezernat 07

1212102

Wahlen

Nr.	Bezeichnung Investitionstätigkeiten	Jahresergebnis 2014	Haushaltsansatz		Verpflichtungs- ermächtigung	Finanzplanzeitraum		
			2015	2016		2017	2018	2019
1	+ Einzahlungen aus Zuwendungen für Investitionsmaßnahmen	0,00	0	0	0	0	0	0
2	+ Einzahlungen aus der Veräußerung von Sachanlagen	0,00	0	0	0	0	0	0
3	+ Einzahlungen aus der Veräußerung von Finanzanlagen	0,00	0	0	0	0	0	0
4	+ Einzahlungen aus Beiträgen u.ä. Entgelten	0,00	0	0	0	0	0	0
5	+ Sonstige Investitionseinzahlungen	0,00	0	0	0	0	0	0
<b>6</b>	<b>= Einzahlungen aus Investitionstätigkeit</b>	<b>0,00</b>	<b>0</b>	<b>0</b>	<b>0</b>	<b>0</b>	<b>0</b>	<b>0</b>
7	- Auszahlungen für den Erwerb von Grundstücken und Gebäuden	0,00	0	0	0	0	0	0
8	- Auszahlungen für Baumaßnahmen	0,00	0	0	0	0	0	0
9	- Auszahlungen für den Erwerb von beweglichem Anlagevermögen	-6.993,49	-5.000	-17.495	-1.250	-5.000	-5.000	-5.000
10	- Auszahlungen für den Erwerb von Finanzanlagen	0,00	0	0	0	0	0	0
11	- Auszahlungen von aktivierbaren Zuwendungen	0,00	0	0	0	0	0	0
12	- Sonstige Investitionsauszahlungen	0,00	0	0	0	0	0	0
<b>13</b>	<b>= Auszahlungen aus Investitionstätigkeit</b>	<b>-6.993,49</b>	<b>-5.000</b>	<b>-17.495</b>	<b>-1.250</b>	<b>-5.000</b>	<b>-5.000</b>	<b>-5.000</b>
<b>14</b>	<b>= Saldo aus Investitionstätigkeit Summe</b>	<b>-6.993,49</b>	<b>-5.000</b>	<b>-17.495</b>	<b>-1.250</b>	<b>-5.000</b>	<b>-5.000</b>	<b>-5.000</b>

# Übersicht der Investitionsmaßnahmen

DEZ07

Dezernat 07

1212102

Wahlen

	Jahresergebnis	Haushaltsansatz		Verpflichtungs- ermächtigung	Finanzplanzeitraum			bisher bereitgestellt	Gesamtein- und -auszahlungen
	2014	2015	2016		2017	2018	2019		
<b>Maßnahmenwertgrenze 250.000 EUR</b>									
<b>unterhalb Wertgrenze:</b>									
<b>Einzahlungen aus Investitionstätigkeit</b>	<b>0,00</b>	<b>0</b>	<b>0</b>	<b>0</b>	<b>0</b>	<b>0</b>	<b>0</b>	<b>0</b>	<b>0</b>
Auszahlungen für den Erwerb von beweglichem Anlagevermögen	-6.993,49	-5.000	-17.495	-1.250	-5.000	-5.000	-5.000	0	0
<b>Auszahlungen aus Investitionstätigkeit</b>	<b>-6.993,49</b>	<b>-5.000</b>	<b>-17.495</b>	<b>-1.250</b>	<b>-5.000</b>	<b>-5.000</b>	<b>-5.000</b>	<b>0</b>	<b>0</b>
<b>Saldo aus Investitionstätigkeit</b>	<b>-6.993,49</b>	<b>-5.000</b>	<b>-17.495</b>	<b>-1.250</b>	<b>-5.000</b>	<b>-5.000</b>	<b>-5.000</b>	<b>0</b>	<b>0</b>

## Produktbeschreibung

<b>DEZ07</b>	<b>Dezernat 07</b>
<b>1212201</b>	<b>Kfz-Angelegenheiten, Fahr- und Beförderungserlaubnisse</b>
<b>Org.-Einheit</b>	zust.: A 3300 Amt für Einwohnerwesen bewirt.: A 3300 Amt für Einwohnerwesen
<b>Verantwortlich</b>	Keulertz, Peter
<b>Beschreibung</b>	An- und Abmeldungen sowie Zulassungen von Kraftfahrzeugen Erteilung von Fahrerlaubnissen Bearbeitung von Verkehrsgewerbeangelegenheiten
<b>Leistungen</b>	01 Zulassung, Abmeldung und Stilllegung von Kraftfahrzeugen 02 Erteilung von Fahrerlaubnissen 03 Kraftfahrtauglichkeitsprüfungen 04 Verkehrsgewerbe genehmigungen
<b>Auftr.Grundl.</b>	Straßenverkehrsgesetz, Personenbeförderungsgesetz, Fahrlehrergesetz, Güterkraftverkehrsgesetz, Straßenverkehrszulassungsordnung, Fahrerlaubnisverordnung.
<b>Zielgruppen</b>	Kraftfahrzeughalter Fahrerlaubnis erwerber und -inhaber Fahrschulen und Fahrlehrer Taxi-, Mietwagen-, Krankentransport- und Güterkraftverkehrsunternehmen
<b>Produktziele</b>	01 Erfüllung der gesetzlichen Aufträge über das Kfz-Zulassungsrecht, Fahrerlaubnisrecht und Verkehrsgewerberecht (Leistungen 01, 02, 03 und 04) 02 Beibehaltung der Bearbeitungszeiten (Leistungen 01 und 02) 03 Verringerung der Wartezeiten (Leistungen 01 und 02)
<b>Vermerke</b>	Die investiven Auszahlungen unterhalb der Maßnahmenwertgrenze der Produkte 1212201, 1212202 und 1212204 werden zu einem eigenen Budget zusammengefasst. Mehrerträge aus den Verwaltungsgebühren (43110000) und den Bußgeldern (45610000) können für Mehraufwendungen bei den Wertveränderungen beim Umlaufvermögen (54730000) verwendet werden. Die Erträge und Aufwendungen der Produkte 1212201, 1212202 und 1212204, die nicht bereits durch entsprechende Haushaltsplanvermerke einem generellen oder speziellen Budget zugeordnet sind, werden zu einem Budget zusammengefasst.

## Kennzahlen

DEZ07

Dezernat 07

1212201

Kfz-, Fahr-, Beförderungsangelegenheiten

### Werte der Indikatoren

Kennzahlen	Bezeichnung	Ist-Zahlen	Plan-Zahlen	
		2014	2015	2016
A00001	Aufwandsdeckungsgrad (Prozent)	98,64	121,75	112,62
A00002	Verwaltungs/Betriebsaufwand je Einwohner (Euro)	10,68	8,75	9,36
P00034	Bearbeitungsdauer (KFZ-Zulassung) (Minute)	13,00	17,00	13,00
P00035	Bearbeitungsdauer (Führerscheine) (Minute)	30,00	30,00	25,00
P00036	Wartezeit bis zum Aufruf (KFZ-Zulassung) (Minute)	17,00	20,00	5,00
P00037	Wartezeit bis zum Aufruf (Führerscheine) (Minute)	12,00	20,00	5,00
L00016	Erbrachte Leistungen (KFZ-Zulassung) (Anzahl n)	270.779,00	260.000,00	260.000,00
L00017	Erbrachte Leistungen (Führerscheine) (Anzahl n)	52.069,00	55.000,00	55.000,00
L00018	Leistungen (Verkehrsgewerbe genehmigung) (Anzahl n)	4.601,00	2.500,00	3.000,00

## Erläuterungen

DEZ07

Dezernat 07

1212201

Kfz-, Fahr-, Beförderungsangelegenheiten

### Teilergebnisplan:

#### Erträge

Zuwendungen und allgemeine Umlagen:  
Öffentlich-rechtliche Leistungsentgelte:

Auflösung von Sonderposten für Zuwendungen

Verwaltungsgebühren aus Führerscheindirektversand, Fahrerkarte Kraftfahrtbundesamt (KBA) Versand, Kfz-Zulassungen, Führerscheinerteilungen, Führerscheinumtausche (EU-Format), Droschken- und Mietwagenkonzessionen, Ausnahmegenehmigungen sowie die Bearbeitungskosten zur Versagung dieser Erlaubnisse

Privatrechtliche Leistungsentgelte:

Verkauf alter Kfz-Schilder, Vermietung von Werbeflächen in der Kfz-Zulassungsstelle

Sonstige ordentliche Erträge:

Bußgelder (Verwarn- / Zwangsgelder)

#### Aufwendungen

Personalaufwendungen:

Bezüge, Beihilfen, regelmäßige Entgelte sowie Leistungsentgelte für tariflich Beschäftigte, Beiträge zu den Versorgungskassen / Sozialversicherungen, Zuführungen zu den Personalrückstellungen, Beiträge zur Unfallkasse NRW

Versorgungsaufwendungen:

Versorgungsaufwendungen sowie Beihilfen für städtische Versorgungsempfänger, Zuführungen zu den Personalrückstellungen

Aufwendungen für Sach- und Dienstleistungen:

Reparatur- und Wartungsaufwendungen der Kassenautomaten für die Abwicklung der Barkassengeschäfte, Beschaffung von Stempel-, Prüf- und Feinstaubplaketten, fälschungssicheren Kfz-Scheinen und -Briefen, Scheckkartenführerscheine, Fahrerkontrollkarten, Erstattung der Aufwendungen für verdruckte Fahrzeugbriefe, Geldtransporte aus den Kassenautomaten, Fertigung eines Taxigutachtens

Bilanzielle Abschreibungen:

Abschreibungen auf Betriebs- und Geschäftsausstattung

Sonstige ordentliche Aufwendungen:

Fachbezogene Qualifizierungsmaßnahmen bei externen Anbietern, Schutzkleidung, Mieten und Abrechnungsaufwendungen für Electronic-Cash-Verfahren, Erstattung von vereinnahmten Gebühren (u. a. aus Führerscheindirektversand und Fahrerkarte Kraftfahrtbundesamt (KBA) Versand), Geschäftsaufwendungen (z. B. Porto, Büromaterial, Drucksachen), Fachliteratur, Firmenticket, Wegstreckenentschädigungen für dienstlich genutzte Fahrzeuge, Fernspreckgebühren, Dienstreisen, Aufwendungen aus Erlassen, Niederschlagungen und Aussetzungen der Vollziehung bei Verwaltungsgebühren, Beiträge an den Kommunalen Arbeitgeberverband (KAV)

Aufwendungen aus internen Leistungsbeziehungen:

Interne Mieten und Betriebskosten, Serviceleistungen der Personalverwaltung, Dekorationsleistungen des Garten-, Friedhofs- und Forstamtes

### Teilfinanzplan - Übersicht der Investitionsmaßnahmen:

oberhalb der Maßnahmenwertgrenze:

---

unterhalb der Maßnahmenwertgrenze:

Neu- und Ersatzbeschaffung von Mobiliar, Gesundheitsstühlen und Kleingeräten

# Teilergebnisplan

DEZ07

Dezernat 07

1212201

Kfz-, Fahr-, Beförderungsangelegenheiten

Nr.	Bezeichnung	Jahresergebnis		Haushaltsansatz		Finanzplanzeitraum		
		2014	2015	2016	2017	2018	2019	
1	+ Steuern und ähnliche Abgaben	0,00	0	0	0	0	0	
2	+ Zuwendungen und allgemeine Umlagen	1.678,07	1.678	1.678	1.678	1.678	1.678	
3	+ Sonstige Transfererträge	0,00	0	0	0	0	0	
4	+ Öffentlich-rechtliche Leistungsentgelte	5.888.582,10	5.905.000	5.905.000	5.905.000	5.905.000	5.905.000	
5	+ Privatrechtliche Leistungsentgelte	4.142,72	1.000	1.000	1.000	1.000	1.000	
6	+ Kostenerstattungen und Kostenumlagen	0,00	0	0	0	0	0	
7	+ Sonstige ordentliche Erträge	458.062,19	450.000	450.000	450.000	450.000	450.000	
8	+ Aktivierte Eigenleistungen	0,00	0	0	0	0	0	
9	+ Bestandsveränderungen (+/-)	0,00	0	0	0	0	0	
<b>10</b>	<b>= Ordentliche Erträge</b>	<b>6.352.465,08</b>	<b>6.357.678</b>	<b>6.357.678</b>	<b>6.357.678</b>	<b>6.357.678</b>	<b>6.357.678</b>	
11	- Personalaufwendungen	-4.165.057,16	-3.475.228	-3.769.128	-3.510.728	-3.560.828	-3.611.628	
12	- Versorgungsaufwendungen	-730.877,22	-383.200	-501.400	-370.100	-385.100	-397.400	
13	- Aufwendungen für Sach- und Dienstleistungen	-299.092,91	-305.491	-295.207	-295.207	-295.207	-295.207	
14	- Bilanzielle Abschreibungen	-20.603,09	-28.000	-21.600	-22.300	-22.400	-23.000	
15	- Transferaufwendungen	0,00	0	0	0	0	0	
16	- Sonstige ordentliche Aufwendungen	-534.286,94	-325.366	-353.064	-353.064	-353.064	-353.064	
<b>17</b>	<b>= Ordentliche Aufwendungen</b>	<b>-5.749.917,32</b>	<b>-4.517.285</b>	<b>-4.940.399</b>	<b>-4.551.399</b>	<b>-4.616.599</b>	<b>-4.680.299</b>	
<b>18</b>	<b>= Ordentliches Ergebnis (Zeilen 10 und 17)</b>	<b>602.547,76</b>	<b>1.840.393</b>	<b>1.417.279</b>	<b>1.806.279</b>	<b>1.741.079</b>	<b>1.677.379</b>	
19	+ Finanzerträge	0,00	0	0	0	0	0	
20	- Zinsen und sonstige Finanzaufwendungen	0,00	0	0	0	0	0	
<b>21</b>	<b>= Finanzergebnis (Zeilen 19 und 20)</b>	<b>0,00</b>	<b>0</b>	<b>0</b>	<b>0</b>	<b>0</b>	<b>0</b>	
<b>22</b>	<b>= Ergebnis der laufenden Verwaltungstätigkeit (Zeilen 18 und 21)</b>	<b>602.547,76</b>	<b>1.840.393</b>	<b>1.417.279</b>	<b>1.806.279</b>	<b>1.741.079</b>	<b>1.677.379</b>	
23	+ Außerordentliche Erträge	0,00	0	0	0	0	0	
24	- Außerordentliche Aufwendungen	0,00	0	0	0	0	0	
<b>25</b>	<b>= Außerordentliches Ergebnis (Zeilen 23 und 24)</b>	<b>0,00</b>	<b>0</b>	<b>0</b>	<b>0</b>	<b>0</b>	<b>0</b>	
<b>26</b>	<b>= Ergebnis - vor Berücksichtigung der internen Leistungsbeziehungen - (Zeilen 22 und 25)</b>	<b>602.547,76</b>	<b>1.840.393</b>	<b>1.417.279</b>	<b>1.806.279</b>	<b>1.741.079</b>	<b>1.677.379</b>	
27	+ Erträge aus internen Leistungsbeziehungen	0,00	0	0	0	0	0	
28	- Aufwendungen aus internen Leistungsbeziehungen	-690.381,50	-704.605	-704.605	-704.605	-704.605	-704.605	
<b>29</b>	<b>= Teilergebnis (Zeilen 26, 27 und 28)</b>	<b>-87.833,74</b>	<b>1.135.788</b>	<b>712.674</b>	<b>1.101.674</b>	<b>1.036.474</b>	<b>972.774</b>	

# Teilfinanzplan

DEZ07

Dezernat 07

1212201

Kfz-, Fahr-, Beförderungsangelegenheiten

Nr.	Bezeichnung Investitionstätigkeiten	Jahresergebnis 2014	Haushaltsansatz		Verpflichtungs- ermächtigung	Finanzplanzeitraum		
			2015	2016		2017	2018	2019
1	+ Einzahlungen aus Zuwendungen für Investitionsmaßnahmen	0,00	0	0	0	0	0	0
2	+ Einzahlungen aus der Veräußerung von Sachanlagen	0,00	0	0	0	0	0	0
3	+ Einzahlungen aus der Veräußerung von Finanzanlagen	0,00	0	0	0	0	0	0
4	+ Einzahlungen aus Beiträgen u.ä. Entgelten	0,00	0	0	0	0	0	0
5	+ Sonstige Investitionseinzahlungen	0,00	0	0	0	0	0	0
<b>6</b>	<b>= Einzahlungen aus Investitionstätigkeit</b>	<b>0,00</b>	<b>0</b>	<b>0</b>	<b>0</b>	<b>0</b>	<b>0</b>	<b>0</b>
7	- Auszahlungen für den Erwerb von Grundstücken und Gebäuden	0,00	0	0	0	0	0	0
8	- Auszahlungen für Baumaßnahmen	0,00	0	0	0	0	0	0
9	- Auszahlungen für den Erwerb von beweglichem Anlagevermögen	-11.866,79	-18.000	-18.000	-4.500	-18.000	-18.000	-18.000
10	- Auszahlungen für den Erwerb von Finanzanlagen	0,00	0	0	0	0	0	0
11	- Auszahlungen von aktivierbaren Zuwendungen	0,00	0	0	0	0	0	0
12	- Sonstige Investitionsauszahlungen	0,00	0	0	0	0	0	0
<b>13</b>	<b>= Auszahlungen aus Investitionstätigkeit</b>	<b>-11.866,79</b>	<b>-18.000</b>	<b>-18.000</b>	<b>-4.500</b>	<b>-18.000</b>	<b>-18.000</b>	<b>-18.000</b>
<b>14</b>	<b>= Saldo aus Investitionstätigkeit Summe</b>	<b>-11.866,79</b>	<b>-18.000</b>	<b>-18.000</b>	<b>-4.500</b>	<b>-18.000</b>	<b>-18.000</b>	<b>-18.000</b>

# Übersicht der Investitionsmaßnahmen

DEZ07

Dezernat 07

1212201

Kfz-, Fahr-, Beförderungsangelegenheiten

	Jahresergebnis	Haushaltsansatz		Verpflichtungs- ermächtigung	Finanzplanzeitraum			bisher bereitgestellt	Gesamtein- und -auszahlungen
	2014	2015	2016		2017	2018	2019		
<b>Maßnahmenwertgrenze 250.000 EUR</b>									
<b>unterhalb Wertgrenze:</b>									
<b>Einzahlungen aus Investitionstätigkeit</b>	<b>0,00</b>	<b>0</b>	<b>0</b>	<b>0</b>	<b>0</b>	<b>0</b>	<b>0</b>	<b>0</b>	<b>0</b>
Auszahlungen für den Erwerb von beweglichem Anlagevermögen	-11.866,79	-18.000	-18.000	-4.500	-18.000	-18.000	-18.000	0	0
<b>Auszahlungen aus Investitionstätigkeit</b>	<b>-11.866,79</b>	<b>-18.000</b>	<b>-18.000</b>	<b>-4.500</b>	<b>-18.000</b>	<b>-18.000</b>	<b>-18.000</b>	<b>0</b>	<b>0</b>
<b>Saldo aus Investitionstätigkeit</b>	<b>-11.866,79</b>	<b>-18.000</b>	<b>-18.000</b>	<b>-4.500</b>	<b>-18.000</b>	<b>-18.000</b>	<b>-18.000</b>	<b>0</b>	<b>0</b>



## Produktbeschreibung

<b>DEZ07</b>	<b>Dezernat 07</b>
<b>1212202</b>	<b>Einwohnerangelegenheiten und Aufenthaltsregelungen von Ausländern</b>
<b>Org.-Einheit</b>	zust.: A 3300 Amt für Einwohnerwesen bewirt.: A 3300 Amt für Einwohnerwesen
<b>Verantwortlich</b>	Huth, Ralph
<b>Beschreibung</b>	Verwalten von Melde-, Reisepass- und Personalausweisangelegenheiten (Bürgerbüros) Aufgabenwahrnehmung für andere Ämter (z.B. Verlängerung von Schwerbehindertenausweisen, Wohngeldanträge, Anwohnerparkausweise, Gewerbean-, Gewerbeab- und Gewerbeummeldungen) Bearbeitung von Aufenthaltsregelungen (Kommunale Ausländerbehörde) Erfüllung sonstiger „eigener“ Aufgaben (z.B. Führungszeugnisse, Beglaubigungen, Untersuchungsberechtigungsscheine)
<b>Leistungen</b>	01 Führung des Melderegisters (An-, Ab- und Ummeldungen) 02 Aufgabenwahrnehmung für andere Ämter (z.B. Anwohnerparkausweise, Auskünfte aus dem Verkehrszentralregister, Gewerbean-, Gewerbeab- und Gewerbeummeldungen, Anträge auf Wohngeld und andere Serviceleistungen) 03 Ausstellung von Personalausweisen und Reisepässen 04 Aufenthaltsangelegenheiten ausländischer Einwohnerinnen und Einwohner (insbesondere Erteilung von Aufenthaltsgenehmigungen) 05 sonstige „eigene Aufgaben“ (z.B. Führungszeugnisse, Beglaubigungen, Untersuchungsberechtigungsscheine)
<b>Auftr.Grundl.</b>	Meldegesetz, Ausländergesetz, Pass- und Personalausweisgesetz, Einkommensteuergesetz.
<b>Zielgruppen</b>	Einwohner/-innen der Stadt Düsseldorf
<b>Produktziele</b>	01 Bestmögliche Erfüllung der auferlegten Pflichtaufgaben nach Weisung (Leistungen 01 und 03 bis 05) 02 Haltung des jetzigen Standards der Kunden- und Mitarbeiterzufriedenheit (Leistungen 01 bis 05)
<b>Vermerke</b>	Die investiven Auszahlungen unterhalb der Maßnahmenwertgrenze der Produkte 1212201, 1212202 und 1212204 werden zu einem eigenen Budget zusammengefasst. Mehrerträge aus den Verwaltungsgebühren (43110000) und den Bußgeldern (45610000) können für Mehraufwendungen bei den Wertveränderungen beim Umlaufvermögen (54730000) verwendet werden. Die Erträge und Aufwendungen der Produkte 1212201, 1212202 und 1212204, die nicht bereits durch entsprechende Haushaltsplanvermerke einem generellen oder speziellen Budget zugeordnet sind, werden zu einem Budget zusammengefasst.

## Kennzahlen

DEZ07

Dezernat 07

1212202

Einwohner und Aufenthalt von Ausländern

### Werte der Indikatoren

Kennzahlen	Bezeichnung	Ist-Zahlen	Plan-Zahlen	
		2014	2015	2016
A00001	Aufwandsdeckungsgrad (Prozent)	26,78	29,75	27,63
A00002	Verwaltungs/Betriebsaufwand je Einwohner (Euro)	35,53	32,34	34,47
L00019	Vorsprachen (Einwohnerangelegenheiten) (Anzahl n)	460.212,00	430.000,00	430.000,00
L00020	Publikumswirksame Leistung (Bürgerbüros) (Anzahl n)	82,00	80,00	82,00
N00005	Ausländer/innen in Düsseldorf (Anzahl n)	134.395,00	121.000,00	138.000,00
N00006	Staatsangehörige aus Mitgliedstaaten EU (Anzahl n)	59.303,00	48.500,00	61.000,00
N00007	Besitz Daueraufenthaltstitel (ohne EU) (Anzahl n)	30.795,00	40.500,00	31.000,00

# Erläuterungen

DEZ07

Dezernat 07

1212202

Einwohner und Aufenthalt von Ausländern

## Teilergebnisplan:

### Erträge

Öffentlich-rechtliche Leistungsentgelte:

Verwaltungsgebühren

Privatrechtliche Leistungsentgelte:

Umsatzbeteiligung als Mietzins für die Aufstellung von Passbildautomaten, Erträge für Zusatzleistungen wie z. B. Kopien, Telefon, Fax

Kostenerstattungen und Kostenumlagen:

Erstattungen anderer Behörden für Amtshilfen

Sonstige ordentliche Erträge:

Erträge aus Geldbußen für Verstöße gegen melde- und ausländerrechtliche Bestimmungen

### Aufwendungen

Personalaufwendungen:

Bezüge, Beihilfen, regelmäßige Entgelte sowie Leistungsentgelte für tariflich Beschäftigte, Beiträge zu den Versorgungskassen / Sozialversicherungen, Beiträge zur Unfallkasse NRW

Versorgungsaufwendungen:

Versorgungsaufwendungen sowie Beihilfen für städtische Versorgungsempfänger, Zuführungen zu den Personalarückstellungen

Aufwendungen für Sach- und Dienstleistungen:

Erstattung an das Land und an Gemeinden in ausländerrechtlichen Angelegenheiten, Erstattung von Auslagen bei fehlerhafter Bearbeitung von Anträgen, Instandhaltung von Gebäudeteilen, Leistungen der AWISTA GmbH für die Dienstfahrzeuge der Kommunalen Ausländerbehörde, Reparatur- und Wartungsaufwendungen der Kassenautomaten für die Abwicklung der Barkassengeschäfte, Aufwendungen für die Personalausweis- und Reisepassherstellung, die Beschaffung von Arbeits- und Begleitmaterialien, Vordrucken und Dokumenten, Herstellung und Bestückung der sog. Info-Mappe für neu nach Düsseldorf hinzugezogene Bürgerinnen und Bürger, Aufwendungen für Geldtransporte aus den Kassenautomaten

Bilanzielle Abschreibungen:

Abschreibungen auf Betriebs- und Geschäftsausstattung

Sonstige ordentliche Aufwendungen:

Fachbezogene Qualifizierungsmaßnahmen bei externen Anbietern, Schutzkleidung, Mieten und Abrechnungsaufwendungen für Electronic-Cash-Verfahren, Erstattung von Vor- und Verfahrenskosten an Widerspruchsführer, Geschäftsaufwendungen (z. B. Porto, Büromaterial, Drucksachen), Fachliteratur, Firmenticket, Wegstreckenentschädigungen für dienstlich genutzte Fahrzeuge, Fernspreckgebühren, Dienstreisen, Aufwendungen aus Erlassen, Niederschlagungen und Aussetzungen der Vollziehung bei Verwaltungsgebühren, Beiträge an den Kommunalen Arbeitgeberverband (KAV)

Aufwendungen aus internen Leistungsbeziehungen:

Interne Mieten und Betriebskostenvorauszahlungen, Serviceleistungen der Personalverwaltung, Dekorationsleistungen des Garten-, Friedhofs und Forstamtes

## Teilfinanzplan - Übersicht der Investitionsmaßnahmen:

oberhalb der Maßnahmenwertgrenze:

---

unterhalb der Maßnahmenwertgrenze:

Neu- und Ersatzbeschaffung von Mobiliar, Gesundheitsstühlen und Kleingeräten

# Teilergebnisplan

DEZ07

Dezernat 07

1212202

Einwohner und Aufenthalt von Ausländern

Nr.	Bezeichnung	Jahresergebnis		Haushaltsansatz		Finanzplanzeitraum		
		2014	2015	2016	2017	2018	2019	
1	+ Steuern und ähnliche Abgaben	0,00	0	0	0	0	0	0
2	+ Zuwendungen und allgemeine Umlagen	0,00	0	0	0	0	0	0
3	+ Sonstige Transfererträge	0,00	0	0	0	0	0	0
4	+ Öffentlich-rechtliche Leistungsentgelte	5.546.002,92	5.600.000	5.600.000	5.600.000	5.600.000	5.600.000	5.600.000
5	+ Privatrechtliche Leistungsentgelte	68.650,37	64.000	64.000	64.000	64.000	64.000	64.000
6	+ Kostenerstattungen und Kostenumlagen	10.424,70	10.000	10.000	10.000	10.000	10.000	10.000
7	+ Sonstige ordentliche Erträge	115.403,51	71.000	71.000	71.000	71.000	71.000	71.000
8	+ Aktivierte Eigenleistungen	0,00	0	0	0	0	0	0
9	+ Bestandsveränderungen (+/-)	0,00	0	0	0	0	0	0
<b>10</b>	<b>= Ordentliche Erträge</b>	<b>5.740.481,50</b>	<b>5.745.000</b>	<b>5.745.000</b>	<b>5.745.000</b>	<b>5.745.000</b>	<b>5.745.000</b>	<b>5.745.000</b>
11	- Personalaufwendungen	-13.750.827,71	-12.482.538	-13.590.238	-12.844.438	-13.026.438	-13.217.638	-13.217.638
12	- Versorgungsaufwendungen	-2.026.143,42	-1.299.600	-1.735.200	-1.418.000	-1.472.300	-1.522.100	-1.522.100
13	- Aufwendungen für Sach- und Dienstleistungen	-3.329.924,76	-3.095.936	-3.057.978	-3.057.978	-3.057.978	-3.057.978	-3.057.978
14	- Bilanzielle Abschreibungen	-51.528,72	-64.800	-67.700	-73.800	-74.300	-79.900	-79.900
15	- Transferaufwendungen	0,00	0	0	0	0	0	0
16	- Sonstige ordentliche Aufwendungen	-460.046,12	-509.531	-482.162	-482.162	-482.162	-482.162	-482.162
<b>17</b>	<b>= Ordentliche Aufwendungen</b>	<b>-19.618.470,73</b>	<b>-17.452.405</b>	<b>-18.933.278</b>	<b>-17.876.378</b>	<b>-18.113.178</b>	<b>-18.359.778</b>	<b>-18.359.778</b>
<b>18</b>	<b>= Ordentliches Ergebnis (Zeilen 10 und 17)</b>	<b>-13.877.989,23</b>	<b>-11.707.405</b>	<b>-13.188.278</b>	<b>-12.131.378</b>	<b>-12.368.178</b>	<b>-12.614.778</b>	<b>-12.614.778</b>
19	+ Finanzerträge	0,00	0	0	0	0	0	0
20	- Zinsen und sonstige Finanzaufwendungen	0,00	0	0	0	0	0	0
<b>21</b>	<b>= Finanzergebnis (Zeilen 19 und 20)</b>	<b>0,00</b>	<b>0</b>	<b>0</b>	<b>0</b>	<b>0</b>	<b>0</b>	<b>0</b>
<b>22</b>	<b>= Ergebnis der laufenden Verwaltungstätigkeit (Zeilen 18 und 21)</b>	<b>-13.877.989,23</b>	<b>-11.707.405</b>	<b>-13.188.278</b>	<b>-12.131.378</b>	<b>-12.368.178</b>	<b>-12.614.778</b>	<b>-12.614.778</b>
23	+ Außerordentliche Erträge	0,00	0	0	0	0	0	0
24	- Außerordentliche Aufwendungen	0,00	0	0	0	0	0	0
<b>25</b>	<b>= Außerordentliches Ergebnis (Zeilen 23 und 24)</b>	<b>0,00</b>	<b>0</b>	<b>0</b>	<b>0</b>	<b>0</b>	<b>0</b>	<b>0</b>
<b>26</b>	<b>= Ergebnis - vor Berücksichtigung der internen Leistungsbeziehungen - (Zeilen 22 und 25)</b>	<b>-13.877.989,23</b>	<b>-11.707.405</b>	<b>-13.188.278</b>	<b>-12.131.378</b>	<b>-12.368.178</b>	<b>-12.614.778</b>	<b>-12.614.778</b>
27	+ Erträge aus internen Leistungsbeziehungen	0,00	0	0	0	0	0	0
28	- Aufwendungen aus internen Leistungsbeziehungen	-1.815.099,52	-1.859.627	-1.859.627	-1.859.627	-1.859.627	-1.859.627	-1.859.627
<b>29</b>	<b>= Teilergebnis (Zeilen 26, 27 und 28)</b>	<b>-15.693.088,75</b>	<b>-13.567.032</b>	<b>-15.047.905</b>	<b>-13.991.005</b>	<b>-14.227.805</b>	<b>-14.474.405</b>	<b>-14.474.405</b>

# Teilfinanzplan

DEZ07

Dezernat 07

1212202

Einwohner und Aufenthalt von Ausländern

Nr.	Bezeichnung Investitionstätigkeiten	Jahresergebnis 2014	Haushaltsansatz		Verpflichtungs- ermächtigung	Finanzplanzeitraum		
			2015	2016		2017	2018	2019
1	+ Einzahlungen aus Zuwendungen für Investitionsmaßnahmen	0,00	0	0	0	0	0	0
2	+ Einzahlungen aus der Veräußerung von Sachanlagen	0,00	0	0	0	0	0	0
3	+ Einzahlungen aus der Veräußerung von Finanzanlagen	0,00	0	0	0	0	0	0
4	+ Einzahlungen aus Beiträgen u.ä. Entgelten	0,00	0	0	0	0	0	0
5	+ Sonstige Investitionseinzahlungen	0,00	0	0	0	0	0	0
<b>6</b>	<b>= Einzahlungen aus Investitionstätigkeit</b>	<b>0,00</b>	<b>0</b>	<b>0</b>	<b>0</b>	<b>0</b>	<b>0</b>	<b>0</b>
7	- Auszahlungen für den Erwerb von Grundstücken und Gebäuden	0,00	0	0	0	0	0	0
8	- Auszahlungen für Baumaßnahmen	0,00	0	0	0	0	0	0
9	- Auszahlungen für den Erwerb von beweglichem Anlagevermögen	-30.890,36	-41.000	-137.000	-10.250	-41.000	-41.000	-131.000
10	- Auszahlungen für den Erwerb von Finanzanlagen	0,00	0	0	0	0	0	0
11	- Auszahlungen von aktivierbaren Zuwendungen	0,00	0	0	0	0	0	0
12	- Sonstige Investitionsauszahlungen	0,00	0	0	0	0	0	0
<b>13</b>	<b>= Auszahlungen aus Investitionstätigkeit</b>	<b>-30.890,36</b>	<b>-41.000</b>	<b>-137.000</b>	<b>-10.250</b>	<b>-41.000</b>	<b>-41.000</b>	<b>-131.000</b>
<b>14</b>	<b>= Saldo aus Investitionstätigkeit Summe</b>	<b>-30.890,36</b>	<b>-41.000</b>	<b>-137.000</b>	<b>-10.250</b>	<b>-41.000</b>	<b>-41.000</b>	<b>-131.000</b>

# Übersicht der Investitionsmaßnahmen

DEZ07

Dezernat 07

1212202

Einwohner und Aufenthalt von Ausländern

	Jahresergebnis	Haushaltsansatz		Verpflichtungs- ermächtigung	Finanzplanzeitraum			bisher bereitgestellt	Gesamtein- und -auszahlungen
	2014	2015	2016		2017	2018	2019		
<b>Maßnahmenwertgrenze 250.000 EUR</b>									
<b>unterhalb Wertgrenze:</b>									
<b>Einzahlungen aus Investitionstätigkeit</b>	<b>0,00</b>	<b>0</b>	<b>0</b>	<b>0</b>	<b>0</b>	<b>0</b>	<b>0</b>	<b>0</b>	<b>0</b>
Auszahlungen für den Erwerb von beweglichem Anlagevermögen	-30.890,36	-41.000	-137.000	-10.250	-41.000	-41.000	-131.000	0	0
<b>Auszahlungen aus Investitionstätigkeit</b>	<b>-30.890,36</b>	<b>-41.000</b>	<b>-137.000</b>	<b>-10.250</b>	<b>-41.000</b>	<b>-41.000</b>	<b>-131.000</b>	<b>0</b>	<b>0</b>
<b>Saldo aus Investitionstätigkeit</b>	<b>-30.890,36</b>	<b>-41.000</b>	<b>-137.000</b>	<b>-10.250</b>	<b>-41.000</b>	<b>-41.000</b>	<b>-131.000</b>	<b>0</b>	<b>0</b>

## Produktbeschreibung

DEZ07

Dezernat 07

1212204

Personenstandsangelegenheiten

---

<b>Org.-Einheit</b>	zust.: A 3300 Amt für Einwohnerwesen bewirt.: A 3300 Amt für Einwohnerwesen
<b>Verantwortlich</b>	Bachtenkirch, Klaus
<b>Beschreibung</b>	Führung und Fortschreibung des Geburten-, Heirats- und Lebenspartnerschafts- und Sterbebuches sowie des Eheregisters und Verwalten des Urkunden und Eheregisterarchivs.
<b>Leistungen</b>	01 Führen des Geburten- und Sterbebuches 02 Führen eines Eheregisters 03 Eheschließungen und Lebenspartnerschaften 04 Beurkundungswesen (Vaterschaftsanerkennungen und Namensänderungen) 05 Urkundenarchiv 06 Fortführungsbeurkundungen 07 Standesamtsaufsicht
<b>Auftr.Grundl.</b>	Personenstandsgesetz, internationales Ehe- und Kindschaftsrecht, Lebenspartnerschaftsgesetz, internationales Privatrecht.
<b>Zielgruppen</b>	Alle, die sich in Personenstandsangelegenheiten an das Standesamt wenden
<b>Produktziele</b>	01 Bestmögliche Erfüllung der auferlegten Pflichtaufgaben nach Weisung (Leistungen 01 bis 07) 02 Haltung des jetzigen Standards der Kunden- und Mitarbeiterzufriedenheit (Leistungen 01 bis 06)
<b>Vermerke</b>	Die investiven Auszahlungen unterhalb der Maßnahmenwertgrenze der Produkte 1212201, 1212202 und 1212204 werden zu einem eigenen Budget zusammengefasst. Die Erträge und Aufwendungen der Produkte 1212201, 1212202 und 1212204, die nicht bereits durch entsprechende Haushaltsplanvermerke einem generellen oder speziellen Budget zugeordnet sind, werden zu einem Budget zusammengefasst.

## Kennzahlen

DEZ07

Dezernat 07

1212204

Personenstandsangelegenheiten

---

### Werte der Indikatoren

Kennzahlen	Bezeichnung	Ist-Zahlen	Plan-Zahlen	
		2014	2015	2016
A00001	Aufwandsdeckungsgrad (Prozent)	25,74	26,17	24,76
A00002	Verwaltungs/Betriebsaufwand je Einwohner (Euro)	6,29	5,52	6,06
L00021	Aktualisierungs- o. Berichtigungsantrag (Anzahl n)	377,00	200,00	350,00
L00022	Anträge - Anlegung eines Familienbuches (Anzahl n)	166,00	120,00	150,00
L00023	Auskunftsleistung (Anzahl n)	36.450,00	40.000,00	40.000,00
L00024	Informationen / Beratungen (Anzahl n)	22.295,00	17.000,00	24.000,00



## Erläuterungen

DEZ07

Dezernat 07

1212204

Personenstandsangelegenheiten

### Teilergebnisplan:

#### **Erträge**

Öffentlich-rechtliche Leistungsentgelte:

Privatrechtliche Leistungsentgelte:

Gebühren für Fortführungsbeurkundungen, Eheschließungen, Geburten- und Sterbebücher, Ausgabe einer Hochzeitsbroschüre  
Verkauf von Familienstammbüchern, Servicezuschlag für Eheschließungen außerhalb der Dienstzeit, Beteiligung an den Umsätzen des Fotografen

#### **Aufwendungen**

Personalaufwendungen:

Versorgungsaufwendungen:

Aufwendungen für Sach- und Dienstleistungen:

Bilanzielle Abschreibungen:

Sonstige ordentliche Aufwendungen:

Aufwendungen aus internen Leistungsbeziehungen:

Bezüge, Beihilfen, regelmäßige Entgelte sowie Leistungsentgelte für tariflich Beschäftigte, Beiträge zu den Versorgungskassen / Sozialversicherungen, Zuführungen zu den Personalrückstellungen, Beiträge zur Unfallkasse NRW  
Versorgungsaufwendungen sowie Beihilfen für städtische Versorgungsempfänger, Zuführungen zu den Personalrückstellungen  
Reparatur und Wartung der Aktenpaternoster, Beschaffung von Vordrucken und Dokumenten bei Fachverlagen für das Familienstammbuch, Dolmetschertätigkeiten  
Abschreibungen auf Betriebs- und Geschäftsausstattung  
Aufwendungen für Bekleidung und Dienstreisen, Geschäftsaufwendungen (z. B. Porto, Büromaterial, Drucksachen), Fachliteratur, Vereinsbeiträge für die Mitgliedschaft im Fachverband der Standesbeamten Nordrhein e.V., Fernsprechgebühren, Beiträge an den Kommunalen Arbeitgeberverband (KAV)  
Interne Mieten und Betriebskostenvorauszahlungen, Serviceleistungen der Personalverwaltung, Dekorationsleistungen des Garten-, Friedhofs und Forstamtes

### Teilfinanzplan - Übersicht der Investitionsmaßnahmen:

oberhalb der Maßnahmenwertgrenze:

---

unterhalb der Maßnahmenwertgrenze:

Neu- und Ersatzbeschaffung von Mobiliar, Gesundheitsstühlen und Kleingeräten

# Teilergebnisplan

DEZ07

Dezernat 07

1212204

Personenstandsangelegenheiten

Nr.	Bezeichnung	Jahresergebnis		Haushaltsansatz		Finanzplanzeitraum		
		2014	2015	2016	2017	2018	2019	
1	+ Steuern und ähnliche Abgaben	0,00	0	0	0	0	0	0
2	+ Zuwendungen und allgemeine Umlagen	0,00	0	0	0	0	0	0
3	+ Sonstige Transfererträge	0,00	0	0	0	0	0	0
4	+ Öffentlich-rechtliche Leistungsentgelte	854.973,31	783.000	825.621	825.621	825.621	825.621	825.621
5	+ Privatrechtliche Leistungsentgelte	106.540,00	80.000	80.000	80.000	80.000	80.000	80.000
6	+ Kostenerstattungen und Kostenumlagen	0,00	0	0	0	0	0	0
7	+ Sonstige ordentliche Erträge	14.475,26	0	0	0	0	0	0
8	+ Aktivierte Eigenleistungen	0,00	0	0	0	0	0	0
9	+ Bestandsveränderungen (+/-)	0,00	0	0	0	0	0	0
<b>10</b>	<b>= Ordentliche Erträge</b>	<b>975.988,57</b>	<b>863.000</b>	<b>905.621</b>	<b>905.621</b>	<b>905.621</b>	<b>905.621</b>	<b>905.621</b>
11	- Personalaufwendungen	-2.667.528,70	-2.317.937	-2.591.637	-2.433.337	-2.480.737	-2.542.237	-2.542.237
12	- Versorgungsaufwendungen	-579.046,53	-422.600	-511.500	-469.600	-493.600	-526.200	-526.200
13	- Aufwendungen für Sach- und Dienstleistungen	-23.404,39	-27.813	-26.877	-26.877	-26.877	-26.877	-26.877
14	- Bilanzielle Abschreibungen	-12.894,13	-19.200	-19.800	-18.400	-19.100	-18.500	-18.500
15	- Transferaufwendungen	0,00	0	0	0	0	0	0
16	- Sonstige ordentliche Aufwendungen	-100.570,28	-93.890	-90.729	-90.729	-90.729	-90.729	-90.729
<b>17</b>	<b>= Ordentliche Aufwendungen</b>	<b>-3.383.444,03</b>	<b>-2.881.440</b>	<b>-3.240.543</b>	<b>-3.038.943</b>	<b>-3.111.043</b>	<b>-3.204.543</b>	<b>-3.204.543</b>
<b>18</b>	<b>= Ordentliches Ergebnis (Zeilen 10 und 17)</b>	<b>-2.407.455,46</b>	<b>-2.018.440</b>	<b>-2.334.922</b>	<b>-2.133.322</b>	<b>-2.205.422</b>	<b>-2.298.922</b>	<b>-2.298.922</b>
19	+ Finanzerträge	0,00	0	0	0	0	0	0
20	- Zinsen und sonstige Finanzaufwendungen	0,00	0	0	0	0	0	0
<b>21</b>	<b>= Finanzergebnis (Zeilen 19 und 20)</b>	<b>0,00</b>	<b>0</b>	<b>0</b>	<b>0</b>	<b>0</b>	<b>0</b>	<b>0</b>
<b>22</b>	<b>= Ergebnis der laufenden Verwaltungstätigkeit (Zeilen 18 und 21)</b>	<b>-2.407.455,46</b>	<b>-2.018.440</b>	<b>-2.334.922</b>	<b>-2.133.322</b>	<b>-2.205.422</b>	<b>-2.298.922</b>	<b>-2.298.922</b>
23	+ Außerordentliche Erträge	0,00	0	0	0	0	0	0
24	- Außerordentliche Aufwendungen	0,00	0	0	0	0	0	0
<b>25</b>	<b>= Außerordentliches Ergebnis (Zeilen 23 und 24)</b>	<b>0,00</b>	<b>0</b>	<b>0</b>	<b>0</b>	<b>0</b>	<b>0</b>	<b>0</b>
<b>26</b>	<b>= Ergebnis - vor Berücksichtigung der internen Leistungsbeziehungen - (Zeilen 22 und 25)</b>	<b>-2.407.455,46</b>	<b>-2.018.440</b>	<b>-2.334.922</b>	<b>-2.133.322</b>	<b>-2.205.422</b>	<b>-2.298.922</b>	<b>-2.298.922</b>
27	+ Erträge aus internen Leistungsbeziehungen	0,00	0	0	0	0	0	0
28	- Aufwendungen aus internen Leistungsbeziehungen	-407.061,84	-416.367	-416.367	-416.367	-416.367	-416.367	-416.367
<b>29</b>	<b>= Teilergebnis (Zeilen 26, 27 und 28)</b>	<b>-2.814.517,30</b>	<b>-2.434.807</b>	<b>-2.751.289</b>	<b>-2.549.689</b>	<b>-2.621.789</b>	<b>-2.715.289</b>	<b>-2.715.289</b>

# Teilfinanzplan

DEZ07

Dezernat 07

1212204

Personenstandsangelegenheiten

Nr.	Bezeichnung Investitionstätigkeiten	Jahresergebnis 2014	Haushaltsansatz		Verpflichtungs- ermächtigung	Finanzplanzeitraum		
			2015	2016		2017	2018	2019
1	+ Einzahlungen aus Zuwendungen für Investitionsmaßnahmen	0,00	0	0	0	0	0	0
2	+ Einzahlungen aus der Veräußerung von Sachanlagen	0,00	0	0	0	0	0	0
3	+ Einzahlungen aus der Veräußerung von Finanzanlagen	0,00	0	0	0	0	0	0
4	+ Einzahlungen aus Beiträgen u.ä. Entgelten	0,00	0	0	0	0	0	0
5	+ Sonstige Investitionseinzahlungen	0,00	0	0	0	0	0	0
<b>6</b>	<b>= Einzahlungen aus Investitionstätigkeit</b>	<b>0,00</b>	<b>0</b>	<b>0</b>	<b>0</b>	<b>0</b>	<b>0</b>	<b>0</b>
7	- Auszahlungen für den Erwerb von Grundstücken und Gebäuden	0,00	0	0	0	0	0	0
8	- Auszahlungen für Baumaßnahmen	0,00	0	0	0	0	0	0
9	- Auszahlungen für den Erwerb von beweglichem Anlagevermögen	-18.322,18	-20.500	-20.500	-5.125	-20.500	-20.500	-20.500
10	- Auszahlungen für den Erwerb von Finanzanlagen	0,00	0	0	0	0	0	0
11	- Auszahlungen von aktivierbaren Zuwendungen	0,00	0	0	0	0	0	0
12	- Sonstige Investitionsauszahlungen	0,00	0	0	0	0	0	0
<b>13</b>	<b>= Auszahlungen aus Investitionstätigkeit</b>	<b>-18.322,18</b>	<b>-20.500</b>	<b>-20.500</b>	<b>-5.125</b>	<b>-20.500</b>	<b>-20.500</b>	<b>-20.500</b>
<b>14</b>	<b>= Saldo aus Investitionstätigkeit Summe</b>	<b>-18.322,18</b>	<b>-20.500</b>	<b>-20.500</b>	<b>-5.125</b>	<b>-20.500</b>	<b>-20.500</b>	<b>-20.500</b>

# Übersicht der Investitionsmaßnahmen

DEZ07

Dezernat 07

1212204

Personenstandsangelegenheiten

	Jahresergebnis	Haushaltsansatz		Verpflichtungs- ermächtigung	Finanzplanzeitraum			bisher bereitgestellt	Gesamtein- und -auszahlungen
	2014	2015	2016		2017	2018	2019		
<b>Maßnahmenwertgrenze 250.000 EUR</b>									
<b>unterhalb Wertgrenze:</b>									
<b>Einzahlungen aus Investitionstätigkeit</b>	<b>0,00</b>	<b>0</b>	<b>0</b>	<b>0</b>	<b>0</b>	<b>0</b>	<b>0</b>	<b>0</b>	<b>0</b>
Auszahlungen für den Erwerb von beweglichem Anlagevermögen	-18.322,18	-20.500	-20.500	-5.125	-20.500	-20.500	-20.500	0	0
<b>Auszahlungen aus Investitionstätigkeit</b>	<b>-18.322,18</b>	<b>-20.500</b>	<b>-20.500</b>	<b>-5.125</b>	<b>-20.500</b>	<b>-20.500</b>	<b>-20.500</b>	<b>0</b>	<b>0</b>
<b>Saldo aus Investitionstätigkeit</b>	<b>-18.322,18</b>	<b>-20.500</b>	<b>-20.500</b>	<b>-5.125</b>	<b>-20.500</b>	<b>-20.500</b>	<b>-20.500</b>	<b>0</b>	<b>0</b>

## Produktbeschreibung

<b>DEZ07</b>	<b>Dezernat 07</b>
<b>1212205</b>	<b>Allgemeine Gefahrenabwehr</b>
<b>Org.-Einheit</b>	zust.: A 3200 Ordnungsamt bewirt.: A 3200 Ordnungsamt
<b>Verantwortlich</b>	Veelken Dr., Sebastian
<b>Beschreibung</b>	Sicherstellung der Einhaltung bestehender Rechtsvorschriften; Durchführung ordnungsbehördlicher Maßnahmen zur Aufrechterhaltung und ggf. Wiederherstellung der öffentlichen Sicherheit und Ordnung; Durchführung und Überwachung der Einhaltung jagdrechtlicher Vorschriften im Stadtgebiet; Annahme und Verwaltung von Fundsachen sowie der Bearbeitung von Verlustmeldungen.
<b>Leistungen</b>	01 Entgegennahme und Herausgabe von Fundsachen 02 Maßnahmen nach dem Landeshundegesetz 03 Maßnahmen nach dem Psychisch-Krankengesetz 04 Beseitigung von Schrottautos/Schrottfahrrädern 05 Maßnahmen nach dem Bestattungsgesetz 06 Maßnahmen wegen verwahrloster Wohnungen 07 Erteilung von Jagdscheinen 08 Abnahme der Jägerprüfung 09 Prostitutionskontrollen
<b>Auftr.Grundl.</b>	Ordnungsbehördengesetz, Polizeigesetz, Landeshundegesetz, Bestattungsgesetz, Sperrbezirksverordnung, Gesetz über Hilfen und Schutzmaßnahmen bei psychischen Krankheiten NW (PsychKG), Gesetz über die Angelegenheiten der freiwilligen Gerichtsbarkeit, Landesimmissionsschutzgesetz, Bundesjagdgesetz, Landesjagdgesetz NW, Bürgerliches Gesetzbuch (BGB)
<b>Zielgruppen</b>	Bürgerinnen und Bürger der Stadt Düsseldorf sowie Besucher dieser Stadt Inhaber und Interessenten der im Leistungskatalog erwähnten Grundstückseigentümer Wohnungsbesitzer/-innen Personen mit ansteckenden Krankheiten Personen, von denen ein ordnungswidriges Verhalten ausgeht Jägerinnen und Jäger, Prüflinge, Jagdgenossenschaften Verlustträger und Finder sowie Personen, die Gegenstände ersteigern möchten
<b>Produktziele</b>	01 Vollständige Registrierung aller Hunde gemäß Landeshundegesetz NW (Leistung 02) 02 Weitestgehende Reduzierung von Schrottfahrrädern sowie -fahrzeugen im öffentlichen Straßenraum (Leistung 04) 03 Regelmäßige Überprüfung (mindestens 4x jährlich) aller bekannten Prostitutionsbetriebe (Leistung 09)
<b>Vermerke</b>	01 Die Erträge und Aufwendungen des Amtes 32, die nicht bereits durch entsprechende Haushaltsvermerke einem generellen oder speziellen Budget zugeordnet sind, werden zu einem Budget zusammengefasst. 02 Die bei Produkt 1212205 für Schädlingsbekämpfungsmaßnahmen geplanten Mittel können zweckentsprechend einseitig den Budgets zur Verfügung gestellt werden, aus denen die Bekämpfungsmaßnahmen finanziert werden.

## Kennzahlen

DEZ07  
1212205

Dezernat 07  
Allgemeine Gefahrenabwehr

### Werte der Indikatoren

Kennzahlen	Bezeichnung	Ist-Zahlen	Plan-Zahlen	
		2014	2015	2016
A00001	Aufwandsdeckungsgrad (Prozent)	20,02	25,39	24,19
A00002	Verwaltungs/Betriebsaufwand je Einwohner (Euro)	4,73	5,45	5,18
A00003	Transferaufwand je Einwohner (Euro)	0,02	0,02	0,01
P00038	Anzahl beseitigte Schrottautos (Summe)	247,00	300,00	280,00
P00039	Anzahl beseitigter Schrottfahrräder (Summe)	748,00	1.200,00	1.200,00
P00040	Anzeigen/Erlaubnisse - Landeshundegesetz (Summe)	1.134,00	1.200,00	1.200,00
P00041	Fundsachenrückgaben an Eigentümer (Summe)	5.571,00	5.000,00	5.000,00
L00025	Gemeldete Bestattungen nach dem BestG (Summe)	505,00	550,00	550,00
L00026	durchgeführte Bestattungen (Summe)	202,00	400,00	400,00
L00027	Anzahl der erteilten Jagdscheine (Summe)	758,00	760,00	650,00
L00028	erfasste Fundsachen (Summe)	10.580,00	9.200,00	10.000,00
L00029	Überprüfungen in Prostitutionsbetrieben (Summe)	2.033,00	750,00	750,00
L00194	Anzahl der Maßnahmen nach dem PsychKG (Summe)	0,00	1.700,00	1.700,00
L00195	Unterbringungen (Summe)	0,00	1.200,00	1.200,00

# Erläuterungen

DEZ07

Dezernat 07

1212205

Allgemeine Gefahrenabwehr

## Teilergebnisplan:

### Erträge

Zuwendungen und allgemeine Umlagen:

Öffentlich-rechtliche Leistungsentgelte:

Privatrechtliche Leistungsentgelte:

Kostenerstattungen und Kostenumlagen:

Sonstige ordentliche Erträge:

Zuschüsse / Spenden für Projekte des Kriminalpräventiven Rates

Verwaltungs- und Benutzungsgebühren, Jagdgebühren

Erträge aus dem Verkauf von Veröffentlichungen, Erstattung der Kosten für Umfragen

Erträge für Leistungen oder Tätigkeiten bei der Teilnahme an Gerichtsverfahren und Erstattungen von Bestattungskosten

Bußgelder für die Beseitigung sanitärer Missstände

### Aufwendungen

Personalaufwendungen:

Versorgungsaufwendungen:

Aufwendungen für Sach- und Dienstleistungen:

Bilanzielle Abschreibungen:

Transferaufwendungen:

Sonstige ordentliche Aufwendungen:

Aufwendungen aus internen Leistungsbeziehungen:

Bezüge, Beihilfen, regelmäßige Entgelte sowie Leistungsentgelte für tariflich Beschäftigte, Beiträge zu den Versorgungskassen / Sozialversicherungen, Zuführungen zu den Personalrückstellungen, Beiträge zur Unfallkasse NRW

Versorgungsaufwendungen sowie Beihilfen für städtische Versorgungsempfänger, Zuführungen zu den Personalrückstellungen

Haltung von Fahrzeugen, Kostenerstattungen bei Amtshilfeersuchen, Aufwendungen für Unratbeseitigungen, Schädlingsbekämpfungen, Untersuchungen seuchenkranker Tiere sowie die Reinigung verwaarloster Wohnungen, Weiterleitung beigetriebener Kehrgebühren an Schornsteinfeger, Entgeltpauschale an den Tierschutzverein Düsseldorf, Wartung und Unterhaltung technischer Geräte, Kosten der Schiedsamtzeitungen, Aufwendungen für sonstige Sach- und Dienstleistungen

Abschreibungen auf Betriebs- und Geschäftsausstattung, immaterielle Vermögensgegenstände und geringwertige Wirtschaftsgüter

Aufwendungen für ein zusätzlich für den Tierschutzverein Düsseldorf angemietetes Gelände

Aufwendungen für die Abwicklung des lfd. Geschäftes, Arbeitsmaterial, Kopieraufwendungen, Porto, Gaststättenkontrollen

Interne Mieten und Betriebskosten, Serviceleistungen der Personalverwaltung, des Vermessungs- und Liegenschaftsamtes

## Teilfinanzplan - Übersicht der Investitionsmaßnahmen:

oberhalb der Maßnahmenwertgrenze:

---

unterhalb der Maßnahmenwertgrenze:

Beschaffung von Mobiliar

# Teilergebnisplan

DEZ07

Dezernat 07

1212205

Allgemeine Gefahrenabwehr

Nr.	Bezeichnung	Jahresergebnis		Haushaltsansatz		Finanzplanzeitraum		
		2014	2015	2016	2017	2018	2019	
1	+ Steuern und ähnliche Abgaben	0,00	0	0	0	0	0	0
2	+ Zuwendungen und allgemeine Umlagen	495,90	5.000	5.000	5.000	5.000	5.000	5.000
3	+ Sonstige Transfererträge	0,00	0	0	0	0	0	0
4	+ Öffentlich-rechtliche Leistungsentgelte	108.841,44	166.400	186.400	181.400	181.400	181.400	181.400
5	+ Privatrechtliche Leistungsentgelte	62.584,00	105.000	105.000	105.000	105.000	105.000	105.000
6	+ Kostenerstattungen und Kostenumlagen	-5.551,19	381.500	281.500	281.500	281.500	281.500	281.500
7	+ Sonstige ordentliche Erträge	406.666,40	169.900	179.900	179.900	179.900	179.900	179.900
8	+ Aktivierte Eigenleistungen	0,00	0	0	0	0	0	0
9	+ Bestandsveränderungen (+/-)	0,00	0	0	0	0	0	0
<b>10</b>	<b>= Ordentliche Erträge</b>	<b>573.036,55</b>	<b>827.800</b>	<b>757.800</b>	<b>752.800</b>	<b>752.800</b>	<b>752.800</b>	<b>752.800</b>
11	- Personalaufwendungen	-1.048.322,41	-1.264.046	-1.278.846	-1.203.846	-1.226.446	-1.250.046	-1.250.046
12	- Versorgungsaufwendungen	-216.191,23	-244.000	-231.800	-213.100	-224.100	-234.000	-234.000
13	- Aufwendungen für Sach- und Dienstleistungen	-979.128,99	-1.212.711	-1.078.129	-1.083.129	-1.088.129	-1.093.129	-1.093.129
14	- Bilanzielle Abschreibungen	-4.528,85	-4.298	-4.525	-4.550	-4.575	-4.600	-4.600
15	- Transferaufwendungen	-9.103,43	-8.988	-8.988	-8.988	-8.988	-8.988	-8.988
16	- Sonstige ordentliche Aufwendungen	-428.187,61	-345.226	-349.761	-333.231	-333.231	-333.231	-333.231
<b>17</b>	<b>= Ordentliche Aufwendungen</b>	<b>-2.685.462,52</b>	<b>-3.079.269</b>	<b>-2.952.049</b>	<b>-2.846.844</b>	<b>-2.885.469</b>	<b>-2.923.994</b>	<b>-2.923.994</b>
<b>18</b>	<b>= Ordentliches Ergebnis (Zeilen 10 und 17)</b>	<b>-2.112.425,97</b>	<b>-2.251.469</b>	<b>-2.194.249</b>	<b>-2.094.044</b>	<b>-2.132.669</b>	<b>-2.171.194</b>	<b>-2.171.194</b>
19	+ Finanzerträge	0,00	0	0	0	0	0	0
20	- Zinsen und sonstige Finanzaufwendungen	0,00	0	0	0	0	0	0
<b>21</b>	<b>= Finanzergebnis (Zeilen 19 und 20)</b>	<b>0,00</b>	<b>0</b>	<b>0</b>	<b>0</b>	<b>0</b>	<b>0</b>	<b>0</b>
<b>22</b>	<b>= Ergebnis der laufenden Verwaltungstätigkeit (Zeilen 18 und 21)</b>	<b>-2.112.425,97</b>	<b>-2.251.469</b>	<b>-2.194.249</b>	<b>-2.094.044</b>	<b>-2.132.669</b>	<b>-2.171.194</b>	<b>-2.171.194</b>
23	+ Außerordentliche Erträge	0,00	0	0	0	0	0	0
24	- Außerordentliche Aufwendungen	0,00	0	0	0	0	0	0
<b>25</b>	<b>= Außerordentliches Ergebnis (Zeilen 23 und 24)</b>	<b>0,00</b>	<b>0</b>	<b>0</b>	<b>0</b>	<b>0</b>	<b>0</b>	<b>0</b>
<b>26</b>	<b>= Ergebnis - vor Berücksichtigung der internen Leistungsbeziehungen - (Zeilen 22 und 25)</b>	<b>-2.112.425,97</b>	<b>-2.251.469</b>	<b>-2.194.249</b>	<b>-2.094.044</b>	<b>-2.132.669</b>	<b>-2.171.194</b>	<b>-2.171.194</b>
27	+ Erträge aus internen Leistungsbeziehungen	0,00	0	0	0	0	0	0
28	- Aufwendungen aus internen Leistungsbeziehungen	-174.731,62	-181.031	-181.031	-181.031	-181.031	-181.031	-181.031
<b>29</b>	<b>= Teilergebnis (Zeilen 26, 27 und 28)</b>	<b>-2.287.157,59</b>	<b>-2.432.500</b>	<b>-2.375.280</b>	<b>-2.275.075</b>	<b>-2.313.700</b>	<b>-2.352.225</b>	<b>-2.352.225</b>



# Teilfinanzplan

DEZ07

Dezernat 07

1212205

Allgemeine Gefahrenabwehr

Nr.	Bezeichnung Investitionstätigkeiten	Jahresergebnis 2014	Haushaltsansatz		Verpflichtungs- ermächtigung	Finanzplanzeitraum		
			2015	2016		2017	2018	2019
1	+ Einzahlungen aus Zuwendungen für Investitionsmaßnahmen	0,00	0	0	0	0	0	0
2	+ Einzahlungen aus der Veräußerung von Sachanlagen	0,00	0	0	0	0	0	0
3	+ Einzahlungen aus der Veräußerung von Finanzanlagen	0,00	0	0	0	0	0	0
4	+ Einzahlungen aus Beiträgen u.ä. Entgelten	0,00	0	0	0	0	0	0
5	+ Sonstige Investitionseinzahlungen	0,00	0	0	0	0	0	0
<b>6</b>	<b>= Einzahlungen aus Investitionstätigkeit</b>	<b>0,00</b>	<b>0</b>	<b>0</b>	<b>0</b>	<b>0</b>	<b>0</b>	<b>0</b>
7	- Auszahlungen für den Erwerb von Grundstücken und Gebäuden	0,00	0	0	0	0	0	0
8	- Auszahlungen für Baumaßnahmen	0,00	0	0	0	0	0	0
9	- Auszahlungen für den Erwerb von beweglichem Anlagevermögen	-11.726,53	-1.800	-1.800	-450	-1.800	-1.800	-1.800
10	- Auszahlungen für den Erwerb von Finanzanlagen	0,00	0	0	0	0	0	0
11	- Auszahlungen von aktivierbaren Zuwendungen	0,00	0	0	0	0	0	0
12	- Sonstige Investitionsauszahlungen	0,00	0	0	0	0	0	0
<b>13</b>	<b>= Auszahlungen aus Investitionstätigkeit</b>	<b>-11.726,53</b>	<b>-1.800</b>	<b>-1.800</b>	<b>-450</b>	<b>-1.800</b>	<b>-1.800</b>	<b>-1.800</b>
<b>14</b>	<b>= Saldo aus Investitionstätigkeit Summe</b>	<b>-11.726,53</b>	<b>-1.800</b>	<b>-1.800</b>	<b>-450</b>	<b>-1.800</b>	<b>-1.800</b>	<b>-1.800</b>

# Übersicht der Investitionsmaßnahmen

DEZ07

Dezernat 07

1212205

Allgemeine Gefahrenabwehr

	Jahresergebnis	Haushaltsansatz		Verpflichtungs- ermächtigung	Finanzplanzeitraum			bisher bereitgestellt	Gesamtein- und -auszahlungen
	2014	2015	2016		2017	2018	2019		
<b>Maßnahmenwertgrenze 250.000 EUR</b>									
<b>unterhalb Wertgrenze:</b>									
<b>Einzahlungen aus Investitionstätigkeit</b>	<b>0,00</b>	<b>0</b>	<b>0</b>	<b>0</b>	<b>0</b>	<b>0</b>	<b>0</b>	<b>0</b>	<b>0</b>
Auszahlungen für den Erwerb von beweglichem Anlagevermögen	-11.726,53	-1.800	-1.800	-450	-1.800	-1.800	-1.800	0	0
<b>Auszahlungen aus Investitionstätigkeit</b>	<b>-11.726,53</b>	<b>-1.800</b>	<b>-1.800</b>	<b>-450</b>	<b>-1.800</b>	<b>-1.800</b>	<b>-1.800</b>	<b>0</b>	<b>0</b>
<b>Saldo aus Investitionstätigkeit</b>	<b>-11.726,53</b>	<b>-1.800</b>	<b>-1.800</b>	<b>-450</b>	<b>-1.800</b>	<b>-1.800</b>	<b>-1.800</b>	<b>0</b>	<b>0</b>

## Produktbeschreibung

DEZ07

Dezernat 07

1212206

Verkehrsüberwachung

---

<b>Org.-Einheit</b>	zust.: A 3200 Ordnungsamt bewirt.: A 3200 Ordnungsamt
<b>Verantwortlich</b>	N.N.
<b>Beschreibung</b>	Sanktion und Prävention im Bereich des ruhenden Verkehrs; stationäre und mobile Geschwindigkeitsmessungen sowie Rotlichtüberwachung; Auswertung des Film- und Datenmaterials und erforderliche Identitätsermittlungen.
<b>Leistungen</b>	01 Überwachung des ruhenden Verkehrs 02 Abschleppmaßnahmen 03 Geschwindigkeits- und Rotlichtüberwachung 04 Identitätsfeststellungen
<b>Auftr.Grundl.</b>	Straßenverkehrsgesetz, Straßenverkehrsordnung, Straßenverkehrszulassungsordnung
<b>Zielgruppen</b>	Ordnungswidrig handelnde Verkehrsteilnehmer/-innen im Stadtgebiet, andere Organisationseinheiten und Behörden
<b>Produktziele</b>	01 Weitestgehende Reduzierung bzw. Vermeidung von Falschparkern (Leistungen 01 – 02) 02 Rückgang bzw. Vermeidung von Geschwindigkeits- und Rotlichtübertretungen (Leistung 03)
<b>Vermerke</b>	01 Die Erträge und Aufwendungen des Amtes 32, die nicht bereits durch entsprechende Haushaltsvermerke einem generellen oder speziellen Budget zugeordnet sind, werden zu einem Budget zusammengefasst.

## Kennzahlen

DEZ07

Dezernat 07

1212206

Verkehrsüberwachung

### Werte der Indikatoren

Kennzahlen	Bezeichnung	Ist-Zahlen	Plan-Zahlen	
		2014	2015	2016
A00001	Aufwandsdeckungsgrad (Prozent)	141,27	126,10	113,39
A00002	Verwaltungs/Betriebsaufwand je Einwohner (Euro)	23,99	23,51	23,19
L00030	OWIs durch die Motorrollerstaffel (Summe)	47.453,00	42.500,00	42.500,00
L00031	Anzahl der Abschleppmaßnahmen (Summe)	9.935,00	8.000,00	9.000,00
L00032	OWIs - Geschwindigkeitsüberwachung (Summe)	244.542,00	240.000,00	170.000,00
L00033	OWIs - Rotlichtüberwachung (Summe)	5.232,00	4.200,00	5.000,00
L00034	Ordnungswidrigkeiten im ruhenden Verkehr (Summe)	403.490,00	480.000,00	430.000,00
N00008	Gemessene Kfz. - Geschwindigkeit (Summe)	94.025.342,00	95.000.000,00	68.000.000,00
N00009	Gemessene Kfz. - Rotlicht (Summe)	19.919.830,00	18.000.000,00	20.000.000,00

## Erläuterungen

DEZ07

Dezernat 07

1212206

Verkehrsüberwachung

### Teilergebnisplan:

#### Erträge

Öffentlich-rechtliche Leistungsentgelte:

Privatrechtliche Leistungsentgelte:

Kostenerstattungen und Kostenumlagen:

Sonstige ordentliche Erträge:

Verwaltungsgebühren- und Kostenerstattungen für Abschleppmaßnahmen

Erträge für den Verkauf von eingeschleppten und nicht abgeholten PKW, Erstattungen von Abschleppkosten

Ersatzleistungen Dritter für den Einsatz von Verkehrsüberwachungskräften

Bußgelder

#### Aufwendungen

Personalaufwendungen:

Versorgungsaufwendungen:

Aufwendungen für Sach- und Dienstleistungen:

Bilanzielle Abschreibungen:

Sonstige ordentliche Aufwendungen:

Aufwendungen aus internen Leistungsbeziehungen:

Bezüge, Beihilfen, regelmäßige Entgelte sowie Leistungsentgelte für tariflich Beschäftigte, Beiträge zu den Versorgungskassen / Sozialversicherungen, Zuführungen zu den Personalrückstellungen, Beiträge zur Unfallkasse NRW

Versorgungsaufwendungen sowie Beihilfen für städtische Versorgungsempfänger, Zuführungen zu den Personalrückstellungen

Haltung von Fahrzeugen, Wartung und Unterhaltung technischer Geräte

Abschreibungen auf Betriebs- und Geschäftsausstattung, immaterielle Vermögensgegenstände und geringwertige Wirtschaftsgüter

Aufwendungen für die Abwicklung des lfd. Geschäftes, Leasing von mobilen Datenerfassungsgeräten und von Dienstfahrzeugen, Beiträge an den Kommunalen Arbeitgeberverband (KAV)

Interne Mieten und Betriebskosten, Serviceleistungen der Personalverwaltung, des Vermessungs- und Liegenschaftsamtes, Aufwendungen für die Bearbeitung von Ordnungswidrigkeitsverfahren

### Teilfinanzplan - Übersicht der Investitionsmaßnahmen:

oberhalb der Maßnahmenwertgrenze:

---

unterhalb der Maßnahmenwertgrenze:

Beschaffung von Mobiliar und Geräten, von Dienstfahrzeugen

# Teilergebnisplan

DEZ07

Dezernat 07

1212206

Verkehrsüberwachung

Nr.	Bezeichnung	Jahresergebnis	Haushaltsansatz		Finanzplanzeitraum		
		2014	2015	2016	2017	2018	2019
1	+ Steuern und ähnliche Abgaben	0,00	0	0	0	0	0
2	+ Zuwendungen und allgemeine Umlagen	775,50	151	151	151	151	151
3	+ Sonstige Transfererträge	0,00	0	0	0	0	0
4	+ Öffentlich-rechtliche Leistungsentgelte	491.223,58	450.000	450.000	450.000	450.000	450.000
5	+ Privatrechtliche Leistungsentgelte	135.495,46	115.500	115.500	115.500	115.500	115.500
6	+ Kostenerstattungen und Kostenumlagen	0,00	1.500	1.500	1.500	1.500	1.500
7	+ Sonstige ordentliche Erträge	19.813.924,46	17.135.000	15.295.000	15.195.000	15.195.000	15.195.000
8	+ Aktivierte Eigenleistungen	0,00	0	0	0	0	0
9	+ Bestandsveränderungen (+/-)	0,00	0	0	0	0	0
<b>10</b>	<b>= Ordentliche Erträge</b>	<b>20.441.419,00</b>	<b>17.702.151</b>	<b>15.862.151</b>	<b>15.762.151</b>	<b>15.762.151</b>	<b>15.762.151</b>
11	- Personalaufwendungen	-8.406.540,51	-7.941.811	-8.008.011	-7.795.311	-7.878.911	-7.963.311
12	- Versorgungsaufwendungen	-133.172,02	-119.000	-144.000	-8.400	-9.200	-9.900
13	- Aufwendungen für Sach- und Dienstleistungen	-396.380,05	-310.381	-282.239	-282.239	-282.239	-282.239
14	- Bilanzielle Abschreibungen	-180.518,45	-169.413	-126.593	-123.972	-114.768	-94.220
15	- Transferaufwendungen	0,00	0	0	0	0	0
16	- Sonstige ordentliche Aufwendungen	-885.540,34	-982.358	-912.858	-892.858	-872.858	-852.858
<b>17</b>	<b>= Ordentliche Aufwendungen</b>	<b>-10.002.151,37</b>	<b>-9.522.963</b>	<b>-9.473.701</b>	<b>-9.102.780</b>	<b>-9.157.976</b>	<b>-9.202.528</b>
<b>18</b>	<b>= Ordentliches Ergebnis (Zeilen 10 und 17)</b>	<b>10.439.267,63</b>	<b>8.179.188</b>	<b>6.388.450</b>	<b>6.659.371</b>	<b>6.604.175</b>	<b>6.559.623</b>
19	+ Finanzerträge	0,00	0	0	0	0	0
20	- Zinsen und sonstige Finanzaufwendungen	0,00	0	0	0	0	0
<b>21</b>	<b>= Finanzergebnis (Zeilen 19 und 20)</b>	<b>0,00</b>	<b>0</b>	<b>0</b>	<b>0</b>	<b>0</b>	<b>0</b>
<b>22</b>	<b>= Ergebnis der laufenden Verwaltungstätigkeit (Zeilen 18 und 21)</b>	<b>10.439.267,63</b>	<b>8.179.188</b>	<b>6.388.450</b>	<b>6.659.371</b>	<b>6.604.175</b>	<b>6.559.623</b>
23	+ Außerordentliche Erträge	0,00	0	0	0	0	0
24	- Außerordentliche Aufwendungen	0,00	0	0	0	0	0
<b>25</b>	<b>= Außerordentliches Ergebnis (Zeilen 23 und 24)</b>	<b>0,00</b>	<b>0</b>	<b>0</b>	<b>0</b>	<b>0</b>	<b>0</b>
<b>26</b>	<b>= Ergebnis - vor Berücksichtigung der internen Leistungsbeziehungen - (Zeilen 22 und 25)</b>	<b>10.439.267,63</b>	<b>8.179.188</b>	<b>6.388.450</b>	<b>6.659.371</b>	<b>6.604.175</b>	<b>6.559.623</b>
27	+ Erträge aus internen Leistungsbeziehungen	0,00	0	0	0	0	0
28	- Aufwendungen aus internen Leistungsbeziehungen	-4.467.308,92	-4.515.741	-4.515.741	-4.515.741	-4.515.741	-4.515.741
<b>29</b>	<b>= Teilergebnis (Zeilen 26, 27 und 28)</b>	<b>5.971.958,71</b>	<b>3.663.447</b>	<b>1.872.709</b>	<b>2.143.630</b>	<b>2.088.434</b>	<b>2.043.882</b>

# Teilfinanzplan

DEZ07

Dezernat 07

1212206

Verkehrsüberwachung

Nr.	Bezeichnung Investitionstätigkeiten	Jahresergebnis 2014	Haushaltsansatz		Verpflichtungs- ermächtigung	Finanzplanzeitraum		
			2015	2016		2017	2018	2019
1	+ Einzahlungen aus Zuwendungen für Investitionsmaßnahmen	0,00	0	0	0	0	0	0
2	+ Einzahlungen aus der Veräußerung von Sachanlagen	0,00	0	0	0	0	0	0
3	+ Einzahlungen aus der Veräußerung von Finanzanlagen	0,00	0	0	0	0	0	0
4	+ Einzahlungen aus Beiträgen u.ä. Entgelten	0,00	0	0	0	0	0	0
5	+ Sonstige Investitionseinzahlungen	0,00	0	0	0	0	0	0
<b>6</b>	<b>= Einzahlungen aus Investitionstätigkeit</b>	<b>0,00</b>	<b>0</b>	<b>0</b>	<b>0</b>	<b>0</b>	<b>0</b>	<b>0</b>
7	- Auszahlungen für den Erwerb von Grundstücken und Gebäuden	0,00	0	0	0	0	0	0
8	- Auszahlungen für Baumaßnahmen	-15.172,50	0	0	0	0	0	0
9	- Auszahlungen für den Erwerb von beweglichem Anlagevermögen	-32.991,06	-88.200	-34.200	-8.550	-34.200	-28.200	-28.200
10	- Auszahlungen für den Erwerb von Finanzanlagen	0,00	0	0	0	0	0	0
11	- Auszahlungen von aktivierbaren Zuwendungen	0,00	0	0	0	0	0	0
12	- Sonstige Investitionsauszahlungen	0,00	0	0	0	0	0	0
<b>13</b>	<b>= Auszahlungen aus Investitionstätigkeit</b>	<b>-48.163,56</b>	<b>-88.200</b>	<b>-34.200</b>	<b>-8.550</b>	<b>-34.200</b>	<b>-28.200</b>	<b>-28.200</b>
<b>14</b>	<b>= Saldo aus Investitionstätigkeit Summe</b>	<b>-48.163,56</b>	<b>-88.200</b>	<b>-34.200</b>	<b>-8.550</b>	<b>-34.200</b>	<b>-28.200</b>	<b>-28.200</b>

# Übersicht der Investitionsmaßnahmen

DEZ07

Dezernat 07

1212206

Verkehrsüberwachung

	Jahresergebnis	Haushaltsansatz		Verpflichtungs- ermächtigung	Finanzplanzeitraum			bisher bereitgestellt	Gesamtein- und -auszahlungen
	2014	2015	2016		2017	2018	2019		
<b>Maßnahmenwertgrenze 250.000 EUR</b>									
<b>unterhalb Wertgrenze:</b>									
<b>Einzahlungen aus Investitionstätigkeit</b>	<b>0,00</b>	<b>0</b>	<b>0</b>	<b>0</b>	<b>0</b>	<b>0</b>	<b>0</b>	<b>0</b>	<b>0</b>
Auszahlungen für Baumaßnahmen	-15.172,50	0	0	0	0	0	0	0	0
Auszahlungen für den Erwerb von beweglichem Anlagevermögen	-32.991,06	-88.200	-34.200	-8.550	-34.200	-28.200	-28.200	0	0
<b>Auszahlungen aus Investitionstätigkeit</b>	<b>-48.163,56</b>	<b>-88.200</b>	<b>-34.200</b>	<b>-8.550</b>	<b>-34.200</b>	<b>-28.200</b>	<b>-28.200</b>	<b>0</b>	<b>0</b>
<b>Saldo aus Investitionstätigkeit</b>	<b>-48.163,56</b>	<b>-88.200</b>	<b>-34.200</b>	<b>-8.550</b>	<b>-34.200</b>	<b>-28.200</b>	<b>-28.200</b>	<b>0</b>	<b>0</b>



## Produktbeschreibung

DEZ07

Dezernat 07

1212207

Gewerbeangelegenheiten

---

<b>Org.-Einheit</b>	zust.: A 3200 Ordnungsamt bewirt.: A 3200 Ordnungsamt
<b>Verantwortlich</b>	Jende, Uwe
<b>Beschreibung</b>	Sämtliche Tätigkeiten, die auf die ordnungsgemäße Führung bereits betriebener und / oder noch nicht angezeigter erlaubnisfreier oder erlaubnispflichtiger Gewerbetätigkeit hinzielen und Bereitstellung dabei gewonnener Informationen für Dritte.
<b>Leistungen</b>	01 Gewerbemeldebestätigungen 02 Auskünfte aus der Gewerbemeldedatei 03 Erlaubnisse zum Betrieb einer Gaststätte 04 Sondernutzungserlaubnisse 05 Versagungs-, Untersagungs- und Widerrufsverfahren für Gaststätten 06 Gestattungen und Volksfeste 07 Festsetzungen von Märkten, Messen und Ausstellungen 08 Erlaubnisse nach Makler- und Bauträgerverordnung 09 Reisegewerbekarten 10 Widerrufs-, Untersagungsverfahren 11 Auskünfte aus dem Gewerbezentralregister (GZR)
<b>Auftr.Grundl.</b>	Ordnungsbehördengesetz, Gewerbeordnung, Gaststättengesetz, Gaststättenverordnung, Sonn- und Feiertagsgesetz, Preisangabenverordnung, Landesimmissionsschutzgesetz, Bewachungsgewerbeverordnung, Makler- und Bauträgerverordnung, Ladenöffnungsgesetz, Jugendschutzgesetz, Spielverordnung, Weisungen der Aufsichtsbehörde
<b>Zielgruppen</b>	Gewerbetreibende Mittelbar betroffene Bürgerinnen und Bürger Betriebspersonal Andere Behörden und Stellen
<b>Produktziele</b>	01 Erteilung der endgültigen Gaststättenerlaubnisse innerhalb von 3 Monaten (Leistung 03) 02 Erteilung von Erlaubnissen für Makler und Bauträger innerhalb von 4 Wochen (Leistung 08) 03 Erteilung von Erlaubnissen zur Ausübung des Reisegewerbes innerhalb von 4 Wochen (Leistung 09)
<b>Vermerke</b>	01 Die Erträge und Aufwendungen des Amtes 32, die nicht bereits durch entsprechende Haushaltsvermerke einem generellen oder speziellen Budget zugeordnet sind, werden zu einem Budget zusammengefasst.

## Kennzahlen

DEZ07  
1212207

Dezernat 07  
Gewerbeangelegenheiten

### Werte der Indikatoren

Kennzahlen	Bezeichnung	Ist-Zahlen	Plan-Zahlen	
		2014	2015	2016
A00001	Aufwandsdeckungsgrad (Prozent)	124,16	129,73	133,32
A00002	Verwaltungs/Betriebsaufwand je Einwohner (Euro)	3,88	3,43	3,61
P00042	Gaststättenerlaubnisse innerh. v. 3 Mon. (Prozent)	62,00	63,00	63,00
P00043	Makler-/Bauträgererlaubnis innerh. 4 W. (Prozent)	71,00	75,00	75,00
P00044	Erlaubnisse - Reisegewerbe innerh. 4 W. (Prozent)	94,00	75,00	75,00
L00035	Anzahl der Gewerbemeldungen (Summe)	21.053,00	22.000,00	21.000,00
L00036	Anzahl der GZR-Auskünfte (Summe)	1.488,00	1.600,00	1.500,00
L00037	Auskünfte aus dem Gewerbemelderegister (Summe)	36.996,00	40.000,00	38.500,00
L00038	Anzahl der Gaststättenerlaubnisse (Summe)	359,00	320,00	360,00
L00039	Anzahl der erteilten Terrassenerlaubnisse (Summe)	1.193,00	1.200,00	1.200,00
L00040	Erlaubnisse für Verkaufsstände (Summe)	966,00	1.050,00	1.000,00
L00041	Erlaubnisse für Makler und Bauträger (Summe)	137,00	175,00	150,00
L00042	Anzahl der Reisegewerbekarten (Summe)	69,00	100,00	75,00

## Erläuterungen

DEZ07

Dezernat 07

1212207

Gewerbeangelegenheiten

### Teilergebnisplan:

#### **Erträge**

Öffentlich-rechtliche Leistungsentgelte:

Sonstige ordentliche Erträge:

Verwaltungs- und Benutzungsgebühren sowie ähnliche Entgelte

Bußgelder

#### **Aufwendungen**

Personalaufwendungen:

Versorgungsaufwendungen:

Aufwendungen für Sach- und Dienstleistungen:

Bilanzielle Abschreibungen:

Sonstige ordentliche Aufwendungen:

Aufwendungen aus internen Leistungsbeziehungen:

Bezüge, Beihilfen, regelmäßige Entgelte sowie Leistungsentgelte für tariflich Beschäftigte, Beiträge zu den Versorgungskassen / Sozialversicherungen, Zuführungen zu den Personalrückstellungen, Beiträge zur Unfallkasse NRW

Versorgungsaufwendungen sowie Beihilfen für städtische Versorgungsempfänger, Zuführungen zu den Personalrückstellungen

Rückzahlung von bereits vereinnahmten Verwaltungsgebühren, Haltung von Fahrzeugen, Wartung und Unterhaltung technischer Geräte

Abschreibungen auf Betriebs- und Geschäftsausstattung, immaterielle Vermögensgegenstände und geringwertige Wirtschaftsgüter

Aufwendungen für die Abwicklung des lfd. Geschäftes, Beiträge an den Kommunalen Arbeitgeberverband (KAV)

Interne Mieten und Betriebskosten, Serviceleistungen der Personalverwaltung, des Vermessungs- und Liegenschaftsamtes

### Teilfinanzplan - Übersicht der Investitionsmaßnahmen:

oberhalb der Maßnahmenwertgrenze:

---

unterhalb der Maßnahmenwertgrenze:

Beschaffung von Mobiliar und Geräten

# Teilergebnisplan

DEZ07

Dezernat 07

1212207

Gewerbeangelegenheiten

Nr.	Bezeichnung	Jahresergebnis	Haushaltsansatz		Finanzplanzeitraum		
		2014	2015	2016	2017	2018	2019
1	+ Steuern und ähnliche Abgaben	0,00	0	0	0	0	0
2	+ Zuwendungen und allgemeine Umlagen	365,70	0	0	0	0	0
3	+ Sonstige Transfererträge	0,00	0	0	0	0	0
4	+ Öffentlich-rechtliche Leistungsentgelte	2.889.565,75	2.650.000	2.900.000	2.900.000	2.900.000	2.900.000
5	+ Privatrechtliche Leistungsentgelte	0,00	0	0	0	0	0
6	+ Kostenerstattungen und Kostenumlagen	0,00	0	0	0	0	0
7	+ Sonstige ordentliche Erträge	19.000,00	4.000	4.000	4.000	4.000	4.000
8	+ Aktivierte Eigenleistungen	0,00	0	0	0	0	0
9	+ Bestandsveränderungen (+/-)	0,00	0	0	0	0	0
<b>10</b>	<b>= Ordentliche Erträge</b>	<b>2.908.931,45</b>	<b>2.654.000</b>	<b>2.904.000</b>	<b>2.904.000</b>	<b>2.904.000</b>	<b>2.904.000</b>
11	- Personalaufwendungen	-1.705.148,59	-1.449.391	-1.557.291	-1.487.491	-1.508.791	-1.531.091
12	- Versorgungsaufwendungen	-193.063,07	-136.200	-182.700	-157.900	-164.300	-170.200
13	- Aufwendungen für Sach- und Dienstleistungen	-16.965,89	-10.474	-10.121	-10.121	-10.121	-10.121
14	- Bilanzielle Abschreibungen	-3.401,22	-4.892	-5.170	-5.196	-5.221	-5.108
15	- Transferaufwendungen	0,00	0	0	0	0	0
16	- Sonstige ordentliche Aufwendungen	-290.929,14	-305.519	-283.724	-271.534	-271.534	-271.534
<b>17</b>	<b>= Ordentliche Aufwendungen</b>	<b>-2.209.507,91</b>	<b>-1.906.476</b>	<b>-2.039.006</b>	<b>-1.932.242</b>	<b>-1.959.967</b>	<b>-1.988.054</b>
<b>18</b>	<b>= Ordentliches Ergebnis (Zeilen 10 und 17)</b>	<b>699.423,54</b>	<b>747.524</b>	<b>864.994</b>	<b>971.758</b>	<b>944.033</b>	<b>915.946</b>
19	+ Finanzerträge	0,00	0	0	0	0	0
20	- Zinsen und sonstige Finanzaufwendungen	0,00	0	0	0	0	0
<b>21</b>	<b>= Finanzergebnis (Zeilen 19 und 20)</b>	<b>0,00</b>	<b>0</b>	<b>0</b>	<b>0</b>	<b>0</b>	<b>0</b>
<b>22</b>	<b>= Ergebnis der laufenden Verwaltungstätigkeit (Zeilen 18 und 21)</b>	<b>699.423,54</b>	<b>747.524</b>	<b>864.994</b>	<b>971.758</b>	<b>944.033</b>	<b>915.946</b>
23	+ Außerordentliche Erträge	0,00	0	0	0	0	0
24	- Außerordentliche Aufwendungen	0,00	0	0	0	0	0
<b>25</b>	<b>= Außerordentliches Ergebnis (Zeilen 23 und 24)</b>	<b>0,00</b>	<b>0</b>	<b>0</b>	<b>0</b>	<b>0</b>	<b>0</b>
<b>26</b>	<b>= Ergebnis - vor Berücksichtigung der internen Leistungsbeziehungen - (Zeilen 22 und 25)</b>	<b>699.423,54</b>	<b>747.524</b>	<b>864.994</b>	<b>971.758</b>	<b>944.033</b>	<b>915.946</b>
27	+ Erträge aus internen Leistungsbeziehungen	0,00	0	0	0	0	0
28	- Aufwendungen aus internen Leistungsbeziehungen	-133.513,99	-139.235	-139.235	-139.235	-139.235	-139.235
<b>29</b>	<b>= Teilergebnis (Zeilen 26, 27 und 28)</b>	<b>565.909,55</b>	<b>608.289</b>	<b>725.759</b>	<b>832.523</b>	<b>804.798</b>	<b>776.711</b>

# Teilfinanzplan

DEZ07

Dezernat 07

1212207

Gewerbeangelegenheiten

Nr.	Bezeichnung Investitionstätigkeiten	Jahresergebnis 2014	Haushaltsansatz		Verpflichtungs- ermächtigung	Finanzplanzeitraum		
			2015	2016		2017	2018	2019
1	+ Einzahlungen aus Zuwendungen für Investitionsmaßnahmen	0,00	0	0	0	0	0	0
2	+ Einzahlungen aus der Veräußerung von Sachanlagen	0,00	0	0	0	0	0	0
3	+ Einzahlungen aus der Veräußerung von Finanzanlagen	0,00	0	0	0	0	0	0
4	+ Einzahlungen aus Beiträgen u.ä. Entgelten	0,00	0	0	0	0	0	0
5	+ Sonstige Investitionseinzahlungen	0,00	0	0	0	0	0	0
<b>6</b>	<b>= Einzahlungen aus Investitionstätigkeit</b>	<b>0,00</b>	<b>0</b>	<b>0</b>	<b>0</b>	<b>0</b>	<b>0</b>	<b>0</b>
7	- Auszahlungen für den Erwerb von Grundstücken und Gebäuden	0,00	0	0	0	0	0	0
8	- Auszahlungen für Baumaßnahmen	0,00	0	0	0	0	0	0
9	- Auszahlungen für den Erwerb von beweglichem Anlagevermögen	-3.401,41	-3.200	-3.200	-800	-3.200	-3.200	-3.200
10	- Auszahlungen für den Erwerb von Finanzanlagen	0,00	0	0	0	0	0	0
11	- Auszahlungen von aktivierbaren Zuwendungen	0,00	0	0	0	0	0	0
12	- Sonstige Investitionsauszahlungen	0,00	0	0	0	0	0	0
<b>13</b>	<b>= Auszahlungen aus Investitionstätigkeit</b>	<b>-3.401,41</b>	<b>-3.200</b>	<b>-3.200</b>	<b>-800</b>	<b>-3.200</b>	<b>-3.200</b>	<b>-3.200</b>
<b>14</b>	<b>= Saldo aus Investitionstätigkeit Summe</b>	<b>-3.401,41</b>	<b>-3.200</b>	<b>-3.200</b>	<b>-800</b>	<b>-3.200</b>	<b>-3.200</b>	<b>-3.200</b>

# Übersicht der Investitionsmaßnahmen

DEZ07

Dezernat 07

1212207

Gewerbeangelegenheiten

	Jahresergebnis	Haushaltsansatz		Verpflichtungs- ermächtigung	Finanzplanzeitraum			bisher bereitgestellt	Gesamtein- und -auszahlungen
	2014	2015	2016		2017	2018	2019		
<b>Maßnahmenwertgrenze 250.000 EUR</b>									
<b>unterhalb Wertgrenze:</b>									
<b>Einzahlungen aus Investitionstätigkeit</b>	<b>0,00</b>	<b>0</b>	<b>0</b>	<b>0</b>	<b>0</b>	<b>0</b>	<b>0</b>	<b>0</b>	<b>0</b>
Auszahlungen für den Erwerb von beweglichem Anlagevermögen	-3.401,41	-3.200	-3.200	-800	-3.200	-3.200	-3.200	0	0
<b>Auszahlungen aus Investitionstätigkeit</b>	<b>-3.401,41</b>	<b>-3.200</b>	<b>-3.200</b>	<b>-800</b>	<b>-3.200</b>	<b>-3.200</b>	<b>-3.200</b>	<b>0</b>	<b>0</b>
<b>Saldo aus Investitionstätigkeit</b>	<b>-3.401,41</b>	<b>-3.200</b>	<b>-3.200</b>	<b>-800</b>	<b>-3.200</b>	<b>-3.200</b>	<b>-3.200</b>	<b>0</b>	<b>0</b>

## Produktbeschreibung

DEZ07

Dezernat 07

1212208

Verwarnungs- und Bußgeldverfahren

---

<b>Org.-Einheit</b>	zust.: A 3200 Ordnungsamt bewirt.: A 3200 Ordnungsamt
<b>Verantwortlich</b>	Woelk, Wolfgang
<b>Beschreibung</b>	Bearbeitung von Verkehrs- und sonstigen Ordnungswidrigkeitenverfahren.
<b>Leistungen</b>	01 Erstellung von Verwarnungen und Bußgeldbescheiden 02 Erteilung von Fahrverboten
<b>Auftr.Grundl.</b>	Straßenverkehrsordnung, Straßenverkehrsgesetz, Ordnungswidrigkeitengesetz, Strafprozessordnung, Straßenverkehrszulassungsordnung, Bußgeldkataloge, Verwarngeldkataloge, Spezialgesetze bei "Sonderordnungswidrigkeiten"
<b>Zielgruppen</b>	Alle Personen, die im Düsseldorfer Stadtgebiet ordnungswidrig handeln
<b>Produktziele</b>	01 Ordnungsgemäße und bürgerfreundliche Bearbeitung von Ordnungswidrigkeiten (Leistungen 01 – 02)
<b>Vermerke</b>	01 Die Erträge und Aufwendungen des Amtes 32, die nicht bereits durch entsprechende Haushaltsvermerke einem generellen oder speziellen Budget zugeordnet sind, werden zu einem Budget zusammengefasst.

## Kennzahlen

DEZ07

Dezernat 07

1212208

Verwarnungs- und Bußgeldverfahren

---

### Werte der Indikatoren

Kennzahlen	Bezeichnung	Ist-Zahlen	Plan-Zahlen	
		2014	2015	2016
A00001	Aufwandsdeckungsgrad (Prozent)	147,06	167,03	158,79
A00002	Verwaltungs/Betriebsaufwand je Einwohner (Euro)	8,77	7,61	7,93
L00043	Anzahl der Verwarnungen und Anzeigen (Summe)	773.039,00	820.000,00	665.000,00
L00044	Anzahl der Bußgeldbescheide (Summe)	196.845,00	260.000,00	185.000,00
L00045	Anzahl der Fahrverbote (Summe)	8.976,00	7.500,00	6.500,00



## Erläuterungen

DEZ07

Dezernat 07

1212208

Verwarnungs- und Bußgeldverfahren

### Teilergebnisplan:

#### **Erträge**

Öffentlich-rechtliche Leistungsentgelte:

Gebühren für Akteneinsichten durch Rechtsanwälte in Bußgeldverfahren

Kostenerstattungen und Kostenumlagen:

Erstattungen und Umlagen von übrigen Bereichen

Sonstige ordentliche Erträge:

Bußgelder, Erstattungen von der Bundesagentur für Arbeit, diversen Krankenkassen usw.

Erträge aus internen Leistungsbeziehungen:

Erträge für die Bearbeitung von Ordnungswidrigkeitsverfahren

#### **Aufwendungen**

Personalaufwendungen:

Bezüge, Beihilfen, regelmäßige Entgelte sowie Leistungsentgelte für tariflich Beschäftigte, Beiträge zu den Versorgungskassen / Sozialversicherungen, Zuführungen zu den Personalrückstellungen, Beiträge zur Unfallkasse NRW

Versorgungsaufwendungen:

Versorgungsaufwendungen sowie Beihilfen für städtische Versorgungsempfänger, Zuführungen zu den Personalrückstellungen

Aufwendungen für Sach- und Dienstleistungen:

Kostenerstattungen bei Bußgeldfällen an die Polizei, Bußgelderstattungen bei eingestellten Verfahren, Wartung und Unterhaltung technischer Geräte, Aufwendungen für Sperrmüllbeseitigung und kleinere Reparaturen

Bilanzielle Abschreibungen:

Abschreibungen auf Betriebs- und Geschäftsausstattung, immaterielle Vermögensgegenstände und geringwertige Wirtschaftsgüter

Sonstige ordentliche Aufwendungen:

Aufwendungen für die Abwicklung des lfd. Geschäftes, Beiträge an den Kommunalen Arbeitgeberverband (KAV)

Aufwendungen aus internen Leistungsbeziehungen:

Interne Mieten und Betriebskosten, Serviceleistungen der Personalverwaltung, des Vermessungs- und Liegenschaftsamtes

### Teilfinanzplan - Übersicht der Investitionsmaßnahmen:

**oberhalb der Maßnahmenwertgrenze:**

---

**unterhalb der Maßnahmenwertgrenze:**

Beschaffung von Mobiliar und Geräten

# Teilergebnisplan

DEZ07

Dezernat 07

1212208

Verwarnungs- und Bußgeldverfahren

Nr.	Bezeichnung	Jahresergebnis	Haushaltsansatz		Finanzplanzeitraum		
		2014	2015	2016	2017	2018	2019
1	+ Steuern und ähnliche Abgaben	0,00	0	0	0	0	0
2	+ Zuwendungen und allgemeine Umlagen	1.099,50	0	0	0	0	0
3	+ Sonstige Transfererträge	0,00	0	0	0	0	0
4	+ Öffentlich-rechtliche Leistungsentgelte	112.002,00	80.000	80.000	80.000	80.000	80.000
5	+ Privatrechtliche Leistungsentgelte	0,00	0	0	0	0	0
6	+ Kostenerstattungen und Kostenumlagen	12.818,40	8.200	8.200	8.200	8.200	8.200
7	+ Sonstige ordentliche Erträge	3.718.311,45	3.551.000	3.551.000	3.551.000	3.551.000	3.551.000
8	+ Aktivierte Eigenleistungen	0,00	0	0	0	0	0
9	+ Bestandsveränderungen (+/-)	0,00	0	0	0	0	0
<b>10</b>	<b>= Ordentliche Erträge</b>	<b>3.844.231,35</b>	<b>3.639.200</b>	<b>3.639.200</b>	<b>3.639.200</b>	<b>3.639.200</b>	<b>3.639.200</b>
11	- Personalaufwendungen	-3.483.666,42	-3.007.982	-3.209.982	-3.063.882	-3.106.282	-3.149.282
12	- Versorgungsaufwendungen	-522.482,78	-247.500	-336.400	-272.000	-283.500	-292.900
13	- Aufwendungen für Sach- und Dienstleistungen	-77.966,57	-52.159	-50.403	-50.403	-50.403	-50.403
14	- Bilanzielle Abschreibungen	-1.974,27	-5.713	-14.573	-4.598	-4.623	-4.647
15	- Transferaufwendungen	0,00	0	0	0	0	0
16	- Sonstige ordentliche Aufwendungen	-809.687,12	-819.215	-757.032	-720.382	-720.382	-720.382
<b>17</b>	<b>= Ordentliche Aufwendungen</b>	<b>-4.895.777,16</b>	<b>-4.132.569</b>	<b>-4.368.390</b>	<b>-4.111.265</b>	<b>-4.165.190</b>	<b>-4.217.614</b>
<b>18</b>	<b>= Ordentliches Ergebnis (Zeilen 10 und 17)</b>	<b>-1.051.545,81</b>	<b>-493.369</b>	<b>-729.190</b>	<b>-472.065</b>	<b>-525.990</b>	<b>-578.414</b>
19	+ Finanzerträge	0,00	0	0	0	0	0
20	- Zinsen und sonstige Finanzaufwendungen	0,00	0	0	0	0	0
<b>21</b>	<b>= Finanzergebnis (Zeilen 19 und 20)</b>	<b>0,00</b>	<b>0</b>	<b>0</b>	<b>0</b>	<b>0</b>	<b>0</b>
<b>22</b>	<b>= Ergebnis der laufenden Verwaltungstätigkeit (Zeilen 18 und 21)</b>	<b>-1.051.545,81</b>	<b>-493.369</b>	<b>-729.190</b>	<b>-472.065</b>	<b>-525.990</b>	<b>-578.414</b>
23	+ Außerordentliche Erträge	0,00	0	0	0	0	0
24	- Außerordentliche Aufwendungen	0,00	0	0	0	0	0
<b>25</b>	<b>= Außerordentliches Ergebnis (Zeilen 23 und 24)</b>	<b>0,00</b>	<b>0</b>	<b>0</b>	<b>0</b>	<b>0</b>	<b>0</b>
<b>26</b>	<b>= Ergebnis - vor Berücksichtigung der internen Leistungsbeziehungen - (Zeilen 22 und 25)</b>	<b>-1.051.545,81</b>	<b>-493.369</b>	<b>-729.190</b>	<b>-472.065</b>	<b>-525.990</b>	<b>-578.414</b>
27	+ Erträge aus internen Leistungsbeziehungen	3.939.800,00	3.952.400	3.952.400	3.952.400	3.952.400	3.952.400
28	- Aufwendungen aus internen Leistungsbeziehungen	-397.693,89	-412.368	-412.368	-412.368	-412.368	-412.368
<b>29</b>	<b>= Teilergebnis (Zeilen 26, 27 und 28)</b>	<b>2.490.560,30</b>	<b>3.046.663</b>	<b>2.810.842</b>	<b>3.067.967</b>	<b>3.014.042</b>	<b>2.961.618</b>

# Teilfinanzplan

DEZ07

Dezernat 07

1212208

Verwarnungs- und Bußgeldverfahren

Nr.	Bezeichnung Investitionstätigkeiten	Jahresergebnis 2014	Haushaltsansatz		Verpflichtungs- ermächtigung	Finanzplanzeitraum		
			2015	2016		2017	2018	2019
1	+ Einzahlungen aus Zuwendungen für Investitionsmaßnahmen	0,00	0	0	0	0	0	0
2	+ Einzahlungen aus der Veräußerung von Sachanlagen	0,00	0	0	0	0	0	0
3	+ Einzahlungen aus der Veräußerung von Finanzanlagen	0,00	0	0	0	0	0	0
4	+ Einzahlungen aus Beiträgen u.ä. Entgelten	0,00	0	0	0	0	0	0
5	+ Sonstige Investitionseinzahlungen	0,00	0	0	0	0	0	0
<b>6</b>	<b>= Einzahlungen aus Investitionstätigkeit</b>	<b>0,00</b>	<b>0</b>	<b>0</b>	<b>0</b>	<b>0</b>	<b>0</b>	<b>0</b>
7	- Auszahlungen für den Erwerb von Grundstücken und Gebäuden	0,00	0	0	0	0	0	0
8	- Auszahlungen für Baumaßnahmen	0,00	0	0	0	0	0	0
9	- Auszahlungen für den Erwerb von beweglichem Anlagevermögen	-439,11	-3.500	-13.500	-875	-3.500	-3.500	-3.500
10	- Auszahlungen für den Erwerb von Finanzanlagen	0,00	0	0	0	0	0	0
11	- Auszahlungen von aktivierbaren Zuwendungen	0,00	0	0	0	0	0	0
12	- Sonstige Investitionsauszahlungen	0,00	0	0	0	0	0	0
<b>13</b>	<b>= Auszahlungen aus Investitionstätigkeit</b>	<b>-439,11</b>	<b>-3.500</b>	<b>-13.500</b>	<b>-875</b>	<b>-3.500</b>	<b>-3.500</b>	<b>-3.500</b>
<b>14</b>	<b>= Saldo aus Investitionstätigkeit Summe</b>	<b>-439,11</b>	<b>-3.500</b>	<b>-13.500</b>	<b>-875</b>	<b>-3.500</b>	<b>-3.500</b>	<b>-3.500</b>

# Übersicht der Investitionsmaßnahmen

DEZ07

Dezernat 07

1212208

Verwarnungs- und Bußgeldverfahren

	Jahresergebnis 2014	Haushaltsansatz		Verpflichtungs- ermächtigung	Finanzplanzeitraum			bisher bereitgestellt	Gesamtein- und -auszahlungen
		2015	2016		2017	2018	2019		
<b>Maßnahmenwertgrenze 250.000 EUR</b>									
<b>unterhalb Wertgrenze:</b>									
<b>Einzahlungen aus Investitionstätigkeit</b>	<b>0,00</b>	<b>0</b>	<b>0</b>	<b>0</b>	<b>0</b>	<b>0</b>	<b>0</b>	<b>0</b>	<b>0</b>
Auszahlungen für den Erwerb von beweglichem Anlagevermögen	-439,11	-3.500	-13.500	-875	-3.500	-3.500	-3.500	0	0
<b>Auszahlungen aus Investitionstätigkeit</b>	<b>-439,11</b>	<b>-3.500</b>	<b>-13.500</b>	<b>-875</b>	<b>-3.500</b>	<b>-3.500</b>	<b>-3.500</b>	<b>0</b>	<b>0</b>
<b>Saldo aus Investitionstätigkeit</b>	<b>-439,11</b>	<b>-3.500</b>	<b>-13.500</b>	<b>-875</b>	<b>-3.500</b>	<b>-3.500</b>	<b>-3.500</b>	<b>0</b>	<b>0</b>

## Produktbeschreibung

<b>DEZ07</b>	<b>Dezernat 07</b>
<b>1212209</b>	<b>Ermittlungs- und Vollzugsaufgaben</b>
<b>Org.-Einheit</b>	zust.: A 3200 Ordnungsamt bewirt.: A 3200 Ordnungsamt
<b>Verantwortlich</b>	Körber, Holger
<b>Beschreibung</b>	Zentraler Außendienst des Ordnungsamtes; gewerblicher Jugendschutz.
<b>Leistungen</b>	01 Außendienst (Prävention und Präsenz) 02 Ermittlungen und Verwaltungsvollzüge für andere Organisationseinheiten / Behörden 03 Jugendschutz
<b>Auftr.Grundl.</b>	Ermittlungs- und Vollzugsaufgaben für andere Organisationseinheiten und Behörden, Düsseldorfer Straßenordnung, Sondernutzungsordnung, Ordnungs- und Verkehrsausschussbeschluss mit entsprechendem Tätigkeitskatalog, Gesetz zur Bekämpfung der Schwarzarbeit, Handwerksordnung, Jugendschutzgesetz
<b>Zielgruppen</b>	Alle Bürgerinnen und Bürger sowie Besucherinnen und Besucher der Stadt Düsseldorf, die ordnungswidrig handeln oder unter ordnungsrechtlichen Gesichtspunkten Hilfe benötigen Andere Organisationseinheiten und Behörden
<b>Produktziele</b>	01 Vermeidung und Beseitigung von Ordnungswidrigkeiten durch Außendiensttätigkeit (Leistungen 01 - 02) 02 Reduzierung von Verstößen gegen das Jugendschutzgesetz (Leistung 03)
<b>Vermerke</b>	01 Die Erträge und Aufwendungen des Amtes 32, die nicht bereits durch entsprechende Haushaltsvermerke einem generellen oder speziellen Budget zugeordnet sind, werden zu einem Budget zusammengefasst.

## Kennzahlen

DEZ07

Dezernat 07

1212209

Ermittlungs- und Vollzugsaufgaben

### Werte der Indikatoren

Kennzahlen	Bezeichnung	Ist-Zahlen	Plan-Zahlen	
		2014	2015	2016
A00001	Aufwandsdeckungsgrad (Prozent)	0,73	0,63	0,62
A00002	Verwaltungs/Betriebsaufwand je Einwohner (Euro)	15,84	14,68	14,77
L00034	Ordnungswidrigkeiten im ruhenden Verkehr (Summe)	42.109,00	30.000,00	30.000,00
L00046	Doppelstreifen mit der Polizei (Summe)	335,00	500,00	400,00
L00047	Erteilte Platzverweise (Summe)	2.296,00	3.500,00	2.300,00
L00048	Gewerbeüberprüfungen (Summe)	4.426,00	5.000,00	4.400,00
L00049	Überprüfungen und Ermittlungen (Summe)	134.324,00	210.000,00	134.000,00
L00050	Lärmbeschwerden (Summe)	2.287,00	3.000,00	2.300,00
L00051	Verwahrloste Wohnungen (Summe)	131,00	150,00	130,00
L00052	Einsätze Unrat / Geruchsbelästigung (Summe)	912,00	1.000,00	900,00
L00053	Einsätze nach dem Jugendschutzgesetz (Summe)	6.551,00	13.000,00	6.600,00
L00189	InfoVeranstaltungen Thema "Jugendschutz" (Summe)	21,00	30,00	25,00

## Erläuterungen

DEZ07

Dezernat 07

1212209

Ermittlungs- und Vollzugsaufgaben

### Teilergebnisplan:

#### **Erträge**

Sonstige ordentliche Erträge:

Bußgelder, Erstattungen von der Bundesagentur für Arbeit, diversen Krankenkassen usw.

#### **Aufwendungen**

Personalaufwendungen:

Bezüge, Beihilfen, regelmäßige Entgelte sowie Leistungsentgelte für tariflich Beschäftigte, Beiträge zu den Versorgungskassen / Sozialversicherungen, Zuführungen zu den Personalrückstellungen, Beiträge zur Unfallkasse NRW

Versorgungsaufwendungen:

Versorgungsaufwendungen sowie Beihilfen für städtische Versorgungsempfänger, Zuführungen zu den Personalrückstellungen

Aufwendungen für Sach- und Dienstleistungen:

Haltung von Fahrzeugen, Wartung und Unterhaltung technischer Geräte, Aufwendungen für Desinfektionsmittel, Wohnungsöffnungen durch Schlüsseldienste

Bilanzielle Abschreibungen:

Abschreibungen auf Betriebs- und Geschäftsausstattung, immaterielle Vermögensgegenstände und geringwertige Wirtschaftsgüter

Sonstige ordentliche Aufwendungen:

Mieten und Pachten, Aufwendungen für die Abwicklung des lfd. Geschäftes, Beiträge an den Kommunalen Arbeitgeberverband (KAV), Leasing von Dienstfahrzeugen

Aufwendungen aus internen Leistungsbeziehungen:

Interne Mieten und Betriebskosten, Serviceleistungen der Personalverwaltung, des Vermessungs- und Liegenschaftsamtes

### Teilfinanzplan - Übersicht der Investitionsmaßnahmen:

**oberhalb der Maßnahmenwertgrenze:**

---

**unterhalb der Maßnahmenwertgrenze:**

Beschaffung von Mobiliar und Geräten

# Teilergebnisplan

DEZ07

Dezernat 07

1212209

Ermittlungs- und Vollzugsaufgaben

Nr.	Bezeichnung	Jahresergebnis	Haushaltsansatz		Finanzplanzeitraum		
		2014	2015	2016	2017	2018	2019
1	+ Steuern und ähnliche Abgaben	0,00	0	0	0	0	0
2	+ Zuwendungen und allgemeine Umlagen	413,40	0	0	0	0	0
3	+ Sonstige Transfererträge	0,00	0	0	0	0	0
4	+ Öffentlich-rechtliche Leistungsentgelte	1.785,40	0	0	0	0	0
5	+ Privatrechtliche Leistungsentgelte	4.576,56	0	0	0	0	0
6	+ Kostenerstattungen und Kostenumlagen	0,00	0	0	0	0	0
7	+ Sonstige ordentliche Erträge	63.066,22	55.000	55.000	55.000	55.000	55.000
8	+ Aktivierte Eigenleistungen	0,00	0	0	0	0	0
9	+ Bestandsveränderungen (+/-)	0,00	0	0	0	0	0
<b>10</b>	<b>= Ordentliche Erträge</b>	<b>69.841,58</b>	<b>55.000</b>	<b>55.000</b>	<b>55.000</b>	<b>55.000</b>	<b>55.000</b>
11	- Personalaufwendungen	-8.361.357,41	-7.579.765	-7.774.665	-7.669.565	-7.754.765	-7.840.765
12	- Versorgungsaufwendungen	-215.526,35	-114.400	-150.300	-112.800	-117.200	-120.700
13	- Aufwendungen für Sach- und Dienstleistungen	-226.035,44	-233.795	-193.069	-193.069	-193.069	-193.069
14	- Bilanzielle Abschreibungen	-54.911,94	-65.523	-42.593	-33.645	-33.433	-29.935
15	- Transferaufwendungen	0,00	0	0	0	0	0
16	- Sonstige ordentliche Aufwendungen	-514.744,24	-559.722	-535.792	-522.012	-522.012	-522.012
<b>17</b>	<b>= Ordentliche Aufwendungen</b>	<b>-9.372.575,38</b>	<b>-8.553.205</b>	<b>-8.696.419</b>	<b>-8.531.091</b>	<b>-8.620.479</b>	<b>-8.706.481</b>
<b>18</b>	<b>= Ordentliches Ergebnis (Zeilen 10 und 17)</b>	<b>-9.302.733,80</b>	<b>-8.498.205</b>	<b>-8.641.419</b>	<b>-8.476.091</b>	<b>-8.565.479</b>	<b>-8.651.481</b>
19	+ Finanzerträge	0,00	0	0	0	0	0
20	- Zinsen und sonstige Finanzaufwendungen	0,00	0	0	0	0	0
<b>21</b>	<b>= Finanzergebnis (Zeilen 19 und 20)</b>	<b>0,00</b>	<b>0</b>	<b>0</b>	<b>0</b>	<b>0</b>	<b>0</b>
<b>22</b>	<b>= Ergebnis der laufenden Verwaltungstätigkeit (Zeilen 18 und 21)</b>	<b>-9.302.733,80</b>	<b>-8.498.205</b>	<b>-8.641.419</b>	<b>-8.476.091</b>	<b>-8.565.479</b>	<b>-8.651.481</b>
23	+ Außerordentliche Erträge	0,00	0	0	0	0	0
24	- Außerordentliche Aufwendungen	0,00	0	0	0	0	0
<b>25</b>	<b>= Außerordentliches Ergebnis (Zeilen 23 und 24)</b>	<b>0,00</b>	<b>0</b>	<b>0</b>	<b>0</b>	<b>0</b>	<b>0</b>
<b>26</b>	<b>= Ergebnis - vor Berücksichtigung der internen Leistungsbeziehungen - (Zeilen 22 und 25)</b>	<b>-9.302.733,80</b>	<b>-8.498.205</b>	<b>-8.641.419</b>	<b>-8.476.091</b>	<b>-8.565.479</b>	<b>-8.651.481</b>
27	+ Erträge aus internen Leistungsbeziehungen	0,00	0	0	0	0	0
28	- Aufwendungen aus internen Leistungsbeziehungen	-185.330,87	-211.661	-211.661	-211.661	-211.661	-211.661
<b>29</b>	<b>= Teilergebnis (Zeilen 26, 27 und 28)</b>	<b>-9.488.064,67</b>	<b>-8.709.866</b>	<b>-8.853.080</b>	<b>-8.687.752</b>	<b>-8.777.140</b>	<b>-8.863.142</b>



# Teilfinanzplan

DEZ07

Dezernat 07

1212209

Ermittlungs- und Vollzugsaufgaben

Nr.	Bezeichnung Investitionstätigkeiten	Jahresergebnis 2014	Haushaltsansatz		Verpflichtungs- ermächtigung	Finanzplanzeitraum		
			2015	2016		2017	2018	2019
1	+ Einzahlungen aus Zuwendungen für Investitionsmaßnahmen	0,00	0	0	0	0	0	0
2	+ Einzahlungen aus der Veräußerung von Sachanlagen	19.643,07	0	0	0	0	0	0
3	+ Einzahlungen aus der Veräußerung von Finanzanlagen	0,00	0	0	0	0	0	0
4	+ Einzahlungen aus Beiträgen u.ä. Entgelten	0,00	0	0	0	0	0	0
5	+ Sonstige Investitionseinzahlungen	0,00	0	0	0	0	0	0
<b>6</b>	<b>= Einzahlungen aus Investitionstätigkeit</b>	<b>19.643,07</b>	<b>0</b>	<b>0</b>	<b>0</b>	<b>0</b>	<b>0</b>	<b>0</b>
7	- Auszahlungen für den Erwerb von Grundstücken und Gebäuden	0,00	0	0	0	0	0	0
8	- Auszahlungen für Baumaßnahmen	0,00	0	0	0	0	0	0
9	- Auszahlungen für den Erwerb von beweglichem Anlagevermögen	-23.217,71	-40.250	-10.250	-2.563	-10.250	-10.250	-10.250
10	- Auszahlungen für den Erwerb von Finanzanlagen	0,00	0	0	0	0	0	0
11	- Auszahlungen von aktivierbaren Zuwendungen	0,00	0	0	0	0	0	0
12	- Sonstige Investitionsauszahlungen	0,00	0	0	0	0	0	0
<b>13</b>	<b>= Auszahlungen aus Investitionstätigkeit</b>	<b>-23.217,71</b>	<b>-40.250</b>	<b>-10.250</b>	<b>-2.563</b>	<b>-10.250</b>	<b>-10.250</b>	<b>-10.250</b>
<b>14</b>	<b>= Saldo aus Investitionstätigkeit Summe</b>	<b>-3.574,64</b>	<b>-40.250</b>	<b>-10.250</b>	<b>-2.563</b>	<b>-10.250</b>	<b>-10.250</b>	<b>-10.250</b>

# Übersicht der Investitionsmaßnahmen

DEZ07

Dezernat 07

1212209

Ermittlungs- und Vollzugsaufgaben

	Jahresergebnis 2014	Haushaltsansatz		Verpflichtungs- ermächtigung	Finanzplanzeitraum			bisher bereitgestellt	Gesamtein- und -auszahlungen
		2015	2016		2017	2018	2019		
<b>Maßnahmenwertgrenze 250.000 EUR</b>									
<b>unterhalb Wertgrenze:</b>									
Einzahlungen aus der Veräußerung von Sachanlagen	19.643,07	0	0	0	0	0	0	0	0
<b>Einzahlungen aus Investitionstätigkeit</b>	<b>19.643,07</b>	<b>0</b>	<b>0</b>	<b>0</b>	<b>0</b>	<b>0</b>	<b>0</b>	<b>0</b>	<b>0</b>
Auszahlungen für den Erwerb von beweglichem Anlagevermögen	-23.217,71	-40.250	-10.250	-2.563	-10.250	-10.250	-10.250	0	0
<b>Auszahlungen aus Investitionstätigkeit</b>	<b>-23.217,71</b>	<b>-40.250</b>	<b>-10.250</b>	<b>-2.563</b>	<b>-10.250</b>	<b>-10.250</b>	<b>-10.250</b>	<b>0</b>	<b>0</b>
<b>Saldo aus Investitionstätigkeit</b>	<b>-3.574,64</b>	<b>-40.250</b>	<b>-10.250</b>	<b>-2.563</b>	<b>-10.250</b>	<b>-10.250</b>	<b>-10.250</b>	<b>0</b>	<b>0</b>

## Produktbeschreibung

DEZ07

Dezernat 07

5151101

Verkehrsleitpläne

---

<b>Org.-Einheit</b>	zust.: A 6600 Amt für Verkehrsmanagement bewirt.: A 6600 Amt für Verkehrsmanagement
<b>Verantwortlich</b>	Blome, Andrea
<b>Beschreibung</b>	Bei der Verkehrsleitplanung werden die grundlegenden verkehrlichen Rahmenbedingungen für alle Verkehre ermittelt und entwickelt.
<b>Leistungen</b>	01 Aufstellung und Fortschreibung des Verkehrsentwicklungsplanes (VEP) 02 Erstellung von konkretisierenden Verkehrskonzepten 03 Verkehrsanalysen 04 Verkehrsprognosen
<b>Auftr.Grundl.</b>	Ratsbeschluss vom 09.11.2006, den VEP alle fünf Jahre auf veränderte Rahmenbedingungen hin zu überprüfen und ggf. fortzuschreiben. Zudem Beschlüsse der politischen Gremien zur Aufstellung von B-Plänen, von verkehrlichen Maßnahmen und zur Umweltplanung.
<b>Zielgruppen</b>	Amt 66 und korrespondierende städtische Ämter Einwohner und Verkehrsteilnehmer Wirtschaftsbetriebe in Düsseldorf Verbände Investorinnen und Investoren
<b>Produktziele</b>	01 Grundlagen und Konzepte für die konkrete Planung von einzelnen Maßnahmen sind aktuell (Leistungen 01 bis 04)
<b>Vermerke</b>	Hinweis zu den Vermerken: Die allgemeinen Vermerke sind beim Produkt Straßen zentral aufgeführt.

## Kennzahlen

DEZ07

Dezernat 07

5151101

Verkehrsleitpläne

### Werte der Indikatoren

Kennzahlen	Bezeichnung	Ist-Zahlen	Plan-Zahlen	
		2014	2015	2016
A00001	Aufwandsdeckungsgrad (Prozent)	17,63	0,27	0,13
A00002	Verwaltungs/Betriebsaufwand je Einwohner (Euro)	0,89	0,95	0,92
L00156	Kordonzählungen nicht älter als 5 Jahre (Prozent)	100,00	100,00	100,00
L00157	Ankerknotenzählungen nicht älter 5 Jahre (Prozent)	100,00	100,00	100,00
L00158	Straßen/ÖV-Netz nicht älter als 2 Jahre (Prozent)	100,00	100,00	100,00
L00159	Verkehrsmodell nicht älter als 5 Jahre (Prozent)	100,00	100,00	50,00
L00160	VEP nicht älter als 5 Jahre (Prozent)	100,00	100,00	100,00

# Erläuterungen

DEZ07

Dezernat 07

5151101

Verkehrsleitpläne

## Teilergebnisplan:

### **Erträge**

Privatrechtliche Leistungsentgelte:

Verkaufserlöse für Verkehrszählkarten

### **Aufwendungen**

Personalaufwendungen:

Bezüge, Beihilfen, regelmäßige Entgelte sowie Leistungsentgelte für tariflich Beschäftigte, Beiträge zu den Versorgungskassen / Sozialversicherungen, Zuführungen zu den Personalrückstellungen

Versorgungsaufwendungen:

Versorgungsaufwendungen sowie Beihilfen für städtische Versorgungsempfänger, Zuführungen zu den Personalrückstellungen

Aufwendungen für Sach- und Dienstleistungen:

Aufwendungen zur Erstellung des Verkehrsentwicklungsplanes, Aktualisierung des Verkehrsmodells, Erstellung von Verkehrskonzepten, Verkehrszählungen, IT- Dienstleistungen, Seminargebühr für Schulungen im Zusammenhang mit der Einführung neuer IT-Technologien

Bilanzielle Abschreibungen:

Abschreibungen auf immaterielle Vermögensgegenstände des Anlagevermögens

Aufwendungen aus internen Leistungsbeziehungen:

Serviceleistungen der Personalverwaltung

## Teilfinanzplan - Übersicht der Investitionsmaßnahmen:

oberhalb der Maßnahmenwertgrenze:

---

unterhalb der Maßnahmenwertgrenze:

---

# Teilergebnisplan

DEZ07

Dezernat 07

5151101

Verkehrsleitpläne

Nr.	Bezeichnung	Jahresergebnis	Haushaltsansatz		Finanzplanzeitraum		
		2014	2015	2016	2017	2018	2019
1	+ Steuern und ähnliche Abgaben	0,00	0	0	0	0	0
2	+ Zuwendungen und allgemeine Umlagen	0,00	850	0	0	0	0
3	+ Sonstige Transfererträge	0,00	0	0	0	0	0
4	+ Öffentlich-rechtliche Leistungsentgelte	0,00	0	0	0	0	0
5	+ Privatrechtliche Leistungsentgelte	866,50	700	700	700	700	700
6	+ Kostenerstattungen und Kostenumlagen	93.356,56	0	0	0	0	0
7	+ Sonstige ordentliche Erträge	-7,54	0	0	0	0	0
8	+ Aktivierte Eigenleistungen	0,00	0	0	0	0	0
9	+ Bestandsveränderungen (+/-)	0,00	0	0	0	0	0
<b>10</b>	<b>= Ordentliche Erträge</b>	<b>94.215,52</b>	<b>1.550</b>	<b>700</b>	<b>700</b>	<b>700</b>	<b>700</b>
11	- Personalaufwendungen	-302.000,72	-461.645	-460.545	-460.645	-465.545	-470.545
12	- Versorgungsaufwendungen	-428,99	-400	-500	-500	-500	-500
13	- Aufwendungen für Sach- und Dienstleistungen	-63.600,22	-91.085	-87.038	-231.038	-231.038	-231.038
14	- Bilanzielle Abschreibungen	-2.863,69	-2.863	-2.863	-851	-776	0
15	- Transferaufwendungen	0,00	0	0	0	0	0
16	- Sonstige ordentliche Aufwendungen	-161.420,95	-1.493	0	0	0	0
<b>17</b>	<b>= Ordentliche Aufwendungen</b>	<b>-530.314,57</b>	<b>-557.486</b>	<b>-550.946</b>	<b>-693.034</b>	<b>-697.859</b>	<b>-702.083</b>
<b>18</b>	<b>= Ordentliches Ergebnis (Zeilen 10 und 17)</b>	<b>-436.099,05</b>	<b>-555.936</b>	<b>-550.246</b>	<b>-692.334</b>	<b>-697.159</b>	<b>-701.383</b>
19	+ Finanzerträge	0,00	0	0	0	0	0
20	- Zinsen und sonstige Finanzaufwendungen	0,00	0	0	0	0	0
<b>21</b>	<b>= Finanzergebnis (Zeilen 19 und 20)</b>	<b>0,00</b>	<b>0</b>	<b>0</b>	<b>0</b>	<b>0</b>	<b>0</b>
<b>22</b>	<b>= Ergebnis der laufenden Verwaltungstätigkeit (Zeilen 18 und 21)</b>	<b>-436.099,05</b>	<b>-555.936</b>	<b>-550.246</b>	<b>-692.334</b>	<b>-697.159</b>	<b>-701.383</b>
23	+ Außerordentliche Erträge	0,00	0	0	0	0	0
24	- Außerordentliche Aufwendungen	0,00	0	0	0	0	0
<b>25</b>	<b>= Außerordentliches Ergebnis (Zeilen 23 und 24)</b>	<b>0,00</b>	<b>0</b>	<b>0</b>	<b>0</b>	<b>0</b>	<b>0</b>
<b>26</b>	<b>= Ergebnis - vor Berücksichtigung der internen Leistungsbeziehungen - (Zeilen 22 und 25)</b>	<b>-436.099,05</b>	<b>-555.936</b>	<b>-550.246</b>	<b>-692.334</b>	<b>-697.159</b>	<b>-701.383</b>
27	+ Erträge aus internen Leistungsbeziehungen	0,00	0	0	0	0	0
28	- Aufwendungen aus internen Leistungsbeziehungen	-4.003,24	-7.159	-3.976	-3.976	-3.976	-3.976
<b>29</b>	<b>= Teilergebnis (Zeilen 26, 27 und 28)</b>	<b>-440.102,29</b>	<b>-563.095</b>	<b>-554.222</b>	<b>-696.310</b>	<b>-701.135</b>	<b>-705.359</b>



## Produktbeschreibung

DEZ07  
5454101

Dezernat 07  
Straßen

---

<b>Org.-Einheit</b>	zust.: A 6600 Amt für Verkehrsmanagement bewirt.: A 6600 Amt für Verkehrsmanagement
<b>Verantwortlich</b>	Blome, Andrea
<b>Beschreibung</b>	Bei den hier genannten Straßen handelt es sich um Straßen der Gemeinde, der Kreise, des Landes und des Bundes, die in der Baulast der Stadt Düsseldorf stehen. Das Produkt umfasst die entsprechenden Verkehrsflächen (Straßen, Wege, Plätze, Brücken, Tunnel und Sonderverkehrsflächen), Straßenentwässerungsanlagen, Verkehrsleiteinrichtungen (Beschilderung, Pfosten, Poller, Markierung etc.) sowie verkehrstechnische Anlagen wie: Lichtzeichenanlagen, Verkehrsleitzentrale (Steuerung von Lichtzeichen- und Tunnelanlagen, Verkehrssystemmanagement), Öffentliche Beleuchtung und Linientechnik (städtisches Kommunikations- und Datenleitungsnetz). Außerdem zählen zu dem Produkt die Tätigkeiten als Untere Straßenverkehrsbehörde gem. der STVO (Straßen- und verkehrsrechtliche Genehmigungen und Anordnungen, Verkehrsregelung, Ausnahmegenehmigungen für Groß- und Schwertransporte, Sondernutzungen im Straßenraum (Baustellenflächen) sowie sonstige Nutzungen im Straßenraum (vertragliche Angelegenheiten z. B. für Werbetafeln, Verbau in Gehwegen etc.)) und Aufgaben als Untere Bauaufsicht für Brücken- und Tunnelanlagen.
<b>Leistungen</b>	01 Planung, Bau und Unterhaltung von Verkehrsflächen 02 Planung, Bau und Unterhaltung von Brücken und Tunnelanlagen 03 Tätigkeiten als Untere Bauaufsicht für Brücken und Tunnelanlagen 04 Verkehrstechnik 05 Bauherrenfunktion Öffentliche Beleuchtung 06 Verkehrsregelung 07 Anordnungen als Untere Straßenverkehrsbehörde 08 Verkehrserziehung 09 Rechts- und Vertragsangelegenheiten
<b>Auftr.Grundl.</b>	Bebauungspläne, Rahmenpläne, Verkehrsplanerische Erfordernisse im Straßenraum, Bauvorhaben Dritter, Straßen- und Wegegesetz NRW, Bundesfernstraßengesetz, Baugesetzbuch, Eisenbahnkreuzungsgesetz, Landesstraßenänderungsgesetz, Straßenverkehrsgesetz, Bundeswasserstraßengesetz, Bürgerliches Gesetzbuch, Landesbauordnung NRW, Telekommunikationsgesetz, Straßenverkehrsordnung, Richtlinien für die Ausstattung und den Betrieb von Straßentunneln, Richtlinien für Signalanlagen, politische Beschlüsse, Verträge mit Dritten, Einhaltung aller relevanten DIN-Normen.
<b>Zielgruppen</b>	Alle Nutzerinnen und Nutzer des öffentlichen Raumes
<b>Produktziele</b>	01 Der Qualitätszustand der verkehrlichen Infrastruktur wird baulich gleichbleibend erhalten (Leistungen 01 bis 07) 02 Das verkehrliche Infrastrukturnetz ist bedarfsorientiert optimiert (leistungsfähig, umweltverträglich - Luft und Lärm) und sicher (Leistungen 01 bis 07 und 09) 03 Lichtzeichenanlagen (LZA) sind nicht älter als 20 Jahre (Leistung 06) 04 Maßnahmen zur Verkehrserziehung werden effizient durchgeführt (Leistung 08)
<b>Vermerke</b>	Hinweis zu den Vermerken: Die bei diesem Produkt dargestellten allgemeinen Vermerke gelten insgesamt für die Produkte des Amtes 66. Allgemeine Vermerke: 01 Bei Maßnahmen, deren Finanzierung sich auf verschiedene Konten oder die beiden Teilpläne (konsumtiv/investiv) erstreckt, bilden sowohl alle investiven als auch alle konsumtiven Anteile im Rahmen der Gesamtsumme der Maßnahme (ohne Eigenleistungen) ein Budget. 02 Die hier veranschlagten Mittel für die Errichtung von Sitzmöglichkeiten, Fahrradabstellanlagen und anderer Stadtmöblierung sowie Bepflanzungen können in den entsprechenden Produkten haushaltsneutral umgestellt werden. 03 Haushaltsmittel anderer Ämter können zur Durchführung amtsspezifischer Maßnahmen auf die entsprechenden Konten umgestellt werden (konsumtiv und investiv). 04 Alle Ein- und Auszahlungen der Investitionstätigkeiten in den Übersichten der Investitionsmaßnahmen ober- und unterhalb der Wertgrenze von 250.000 EUR, die nicht durch entsprechende Haushaltsplanvermerke einem generellen oder anderen speziellen Budget zugeordnet sind, werden innerhalb des Amtes 66 (mit Ausnahme des Produktes 5454702 „BgA Bahnanlagen“) zu einem Budget zusammengefasst. Konsumtive Vermerke: 01 Sämtliche Aufwendungen der Produkte des Amtes - mit Ausnahme des BgA Bahnanlagen, der Abschreibungen, der aktiven Rechnungsabgrenzungsposten bilden ein Budget. 02 Mehrerträge bei 1212601 43210600 "Hilfeleistung der Feuerwehr für Amt 66" des Amtes 37 wachsen dem Konto 5454101 52410600 "Hilfeleistungen der Feuerwehr" zu. 03 Die Einzahlungen bei 5454101 65910000 (Sonstige Einzahlungen aus laufender Verwaltungstätigkeit) für Kauttionen sind zweckgebunden zugunsten 5454101 74990000 (Übrige weitere sonstige Auszahlungen aus laufender Verwaltungstätigkeit). Investive Vermerke: 01 In der Bilanz zusätzlich eingestellte Forderungen für städtebauliche Verträge sowie Mehreinzahlungen abzüglich realisierter Forderungen bei den Maßnahmen 7.0119xxxx



## Produktbeschreibung

DEZ07

Dezernat 07

5454101

Straßen

---

berechtigten zu Mehrauszahlungen bei denselben Maßnahmen. Ferner bilden die Auszahlungskonten eines Projektes ein Budget.

02 Die Maßnahmen „Stromlichtpunkte“ (7.90000461), „Austausch Gaslichtp. gegen Stromlichtp.“ (7.90000270) sowie die „Unterhaltung öffentliche Beleuchtung“ (5454101 52410500) sind zusätzlich gegenseitig deckungsfähig.

03 Die Maßnahme „Kleinere Straßenbaumaßnahmen“ (7.90000262) und die konsumtiven Anteile für Verkehrsverbesserungen aus dem Konto 5454101 – 52420200 („Unterhaltung Straßen Wege Plätze“) sind zusätzlich gegenseitig deckungsfähig.

## Kennzahlen

DEZ07  
5454101

Dezernat 07  
Straßen

Werte der Indikatoren		Ist-Zahlen	Plan-Zahlen	
Kennzahlen	Bezeichnung	2014	2015	2016
A00001	Aufwandsdeckungsgrad (Prozent)	27,76	27,30	25,80
A00002	Verwaltungs/Betriebsaufwand je Einwohner (Euro)	226,21	235,13	237,79
A00003	Transferaufwand je Einwohner (Euro)	0,44	0,25	0,21
P00254	Straßenunterhaltungsaufwand / HH-Ansatz (Prozent)	100,00	100,00	100,00
P00255	Innerhalb 24 Std. bearb. Gefahrenstellen (Prozent)	68,00	50,00	60,00
P00256	Bis zum 30.09. beseitigte Frostschäden (Prozent)	10,00	0,00	0,00
P00257	Bauwerksprüfungen nicht älter als 3 J. (Prozent)	70,00	100,00	100,00
P00258	Reduz. Ant. Tragsyst. Gasbel. > 50 J. (Prozent)	2,50	5,00	3,00
P00259	Reduz. Ant. Tragsyst. Strombel. > 50 J. (Prozent)	2,00	4,00	4,00
P00260	LZA nicht älter als 20 Jahre (Prozent)	89,00	88,00	90,00
P00261	Dyn. PLS-Schilder nicht älter als 20 J. (Prozent)	90,00	90,00	0,00
P00262	Anteil Kinder 1.S. verkersez. Maßnahmen (Prozent)	100,00	100,00	100,00
P00263	Ant. Kinder 4.S - Verkehrssicherheitstag (Prozent)	50,00	50,00	50,00
P00264	Grundschulkinder - I walk to school day (Prozent)	20,00	25,00	25,00
P00321	Ant.d. bearbeiteten Neuschadensmeldungen (Prozent)	0,00	75,00	75,00
P00322	Reduzierter Anteil Unfallhäufungsstellen (Prozent)	0,00	10,00	10,00
L00171	Straßenabschnitt mit LOA (qm)	398.000,00	380.000,00	480.000,00
N00037	Durchschn.alter Tragsyst. Gasbeleuchtung (Jahr)	48,00	48,00	49,00
N00038	Durchschn.alter Tragsyst. Strombeleucht. (Jahr)	22,30	26,00	23,00
N00039	Durchschnittsalter LZA (Ziel 02 und 03) (Jahr)	9,50	12,50	11,00
N00040	Durchschn.alter dynamische PLS-Schilder (Jahr)	10,40	11,50	0,00

# Erläuterungen

DEZ07

Dezernat 07

5454101

Straßen

## Teilergebnisplan:

### **Erträge**

Zuwendungen und allgemeine Umlagen:

Öffentlich-rechtliche Leistungsentgelte:

Privatrechtliche Leistungsentgelte:

Zuweisungen vom Land und vom Bund, Erträge aus der Auflösung von Sonderposten

Benutzungsgebühren und Entgelte, Verwaltungsgebühren, Erträge aus der Auflösung von Sonderposten für Beiträge

Erstattungen von Kosten für Maßnahmen, die für private Dritte durchgeführt wurden, z. B. Versetzen von LZA und Absperrungen im Straßenraum, Anschluss an das Parkleitsystem, Grundstückszufahrten, Erträge aus Werbeträgern, Miet- / Pächterträge für Grundstücke, Telekommunikationsanlagen und Megalights, Erträge aus Verkäufen von Altbaustoffen und Fahrzeugen, Schrott, etc., Schadensersatz Dritter für Schäden im Straßenraum (einschließlich Erstattung Personalkosten für Gutachten in Verkehrsrechtsfällen)

Kostenerstattungen und Kostenumlagen:

Kostenerstattung vom Landesbetrieb Straßen NRW für die Unterhaltung ihrer Lichtzeichenanlagen, von der Stadt Meerbusch im Zusammenhang mit dem Projekt „Verlängerung Böhlerstraße“ und von der Düsseldorfer / Neusser Brückengesellschaft für die Instandhaltung der Joseph-Kardinal-Frings-Brücke

Sonstige ordentliche Erträge:

Erträge aus der Auflösung / Herabsetzung von Rückstellungen für unterlassene Instandhaltungen, Leistungsentgelte für die Inanspruchnahme des öffentlichen Straßenraums (z. B. für Überbauungen, Vordächer und Baugrubenabstützungen), Ersatzleistungen ermittelter Dritter für Schäden im Straßenraum (z.B. an Lichtzeichenanlagen, Laternen, Pollern)

Aktivierete Eigenleistungen:

Eigenleistungen der Stadt Düsseldorf, die zur Erstellung von Anlagevermögen eingesetzt werden

### **Aufwendungen**

Personalaufwendungen:

Bezüge, Beihilfen, regelmäßige Entgelte sowie Leistungsentgelte für tariflich Beschäftigte, Beiträge zu den Versorgungskassen / Sozialversicherungen, Zuführungen zu den Personalrückstellungen

Versorgungsaufwendungen:

Versorgungsaufwendungen sowie Beihilfen für städtische Versorgungsempfänger, Zuführungen zu den Personalrückstellungen

Aufwendungen für Sach- und Dienstleistungen:

Aufwendungen für Markierungen, Schranken und Poller sowie kleinere Geräte / Ausrüstungsgegenstände des Betriebshofes, Schadensbeseitigungen an Bürgersteigen, Unterhaltung der verkehrstechnischen Einrichtungen (Verkehrsschilder, Lichtzeichenanlagen, Parkleitsystem) sowie der öffentlichen Beleuchtung, Aufwendungen für Unterhaltungsleistungen der Unfallkommission, Sofortmaßnahmen an Gefahrenstellen, Unterhaltung und Reinigung der öffentlichen Verkehrsflächen (Straßen, Wege, Plätze, Brücken und Tunnel) und -bauten inkl. Radwege, Instandhaltung Verkehrsschilder, Instandhaltung Telekommunikationsleitungen, Straßenentwässerung, Energiekosten Verbrauchsstellen, Schadensbeseitigungen an öffentlichen Verkehrsflächen, Verkehrserziehung, Dienstleistungen für Rechtsberatung, Planungsaufwendungen für öffentliche Verkehrsflächen / -bauten, Aufwendungen für die Ölspurenbeseitigung durch die Feuerwehr, Unterhaltung Fahrzeuge, ADV-Kosten, Beschaffung von IT-Softwareprodukten und IT- Dienstleistungen, Seminargebühr für Schulungen in Zusammenhang mit der Einführung neuer IT-Technologien, Planungen und Untersuchungen im Zusammenhang mit dem Projekt „Rhein-Ruhr-Express“, Umsetzung der Projekte „Verlängerung Böhlerstraße“ und „Geländer – Erhöhung Rheinkniebrücke“

Bilanzielle Abschreibungen:

Abschreibungen auf Infrastrukturvermögen, Abschreibungen auf Betriebs- und Geschäftsausstattung, Abschreibungen auf Fahrzeuge, Abschreibungen auf immaterielle Vermögensgegenstände des Anlagevermögens

Transferaufwendungen:

Aufwendungen für die Straßenmobile zur Pflege des Straßenbegleitgrüns und Instandhaltung der Joseph-Kardinal-Frings-Brücke

Sonstige ordentliche Aufwendungen:

Aufwand für Mieten und pachtähnliche Entgelte (Jugendverkehrsschule, Inanspruchnahme priv. Grundstücke), Öffentlichkeitsarbeit, Beiträge für den Kommunalen Arbeitgeberverband, Geschäftsaufwendungen, Aufwendungen für Dienst- und Schutzkleidung sowie für Fortbildungen, Kfz- / Gerätemiete, Leasing, Kfz- und Grundsteuer, Umsetzung des Projektes „Verlängerung Böhlerstraße“

Aufwendungen aus internen Leistungsbeziehungen:

Serviceleistungen der Personalverwaltung, Interne Mieten und Betriebskosten, Serviceleistungen des Amtes 62

# Erläuterungen

DEZ07  
5454101

Dezernat 07  
Straßen

---

## Teilfinanzplan - Übersicht der Investitionsmaßnahmen:

### **oberhalb der Maßnahmenwertgrenze:**

Entlastungsstraße Derendorf inkl. Verlängerung (Tiefbaumaßnahmen), Erschließung des Hafens (Kesselstraße, Franziusstraße und neue Hafenerschließung, Plockstraße (vierspüriger Ausbau), Kreuzung Völklinger Straße), Kö-Bogen, Wertverbesserung an Straßen und Radwegen (Bezirksradwegeneetze), Erneuerung der Lichtzeichenanlagen (LZA), Verlängerung Böhlerstraße, Wertverbesserung an Straßen, Bauprogramm Austausch Gaslichtpunkte gegen Stromlichtpunkte, Festwerte (Wegweisungen und Verkehrsschilder, Pfosten, Poller, Fernmeldekabelnetz), kleinere Straßenbaumaßnahmen, Erneuerung von Senken und Straßenabläufen, Erschließung des Belsenparks, Umgestaltung von Plätzen (Konrad-Adenauer-Platz), Brandschutz Rheinalleetunnel, Umbau Benderstraße, Unterführung Bahnhof Gerresheim, Stromlichtpunkte, Oberbilker Markt, Erschließung Glashüttengelände, Neubau der Edmund-Bertrams-Brücke, Wiederherstellung von Straßen nach dem Bau der Wehrhahnlinie, Erneuerung von Regenwasserkanälen, Planungen im Zusammenhang mit dem Verkehrskonzept Heerdt (2. Bauabschnitt), Planung des Brückenneubaus Aderkirchweg

### **unterhalb der Maßnahmenwertgrenze:**

Beschaffung von Fahrzeugen, Maschinen sowie Hard- und Software (z.B. Dialog-Displays), Erneuerung von Pumpstationen, Erneuerung und Erweiterung des Kommunikationskabelnetzes, Aufstellung von Fahrradboxen

## Kennzahlen:

P00261 Dyn. PLS-Schilder nicht älter als 20 J. (Prozent)  
ab 2016 bei 5454601 „Parkraumbewirtschaftung“ abgebildet

N00040 Durchschn.alter dynamischer PLS-Schilder (Jahr)  
ab 2016 bei 5454601 „Parkraumbewirtschaftung“ abgebildet

# Teilergebnisplan

DEZ07

Dezernat 07

5454101

Straßen

Nr.	Bezeichnung	Jahresergebnis		Haushaltsansatz		Finanzplanzeitraum		
		2014	2015	2016	2017	2018	2019	
1	+ Steuern und ähnliche Abgaben	0,00	0	0	0	0	0	
2	+ Zuwendungen und allgemeine Umlagen	18.843.633,70	19.161.617	18.594.114	17.407.637	17.660.619	17.655.921	
3	+ Sonstige Transfererträge	0,00	0	0	0	0	0	
4	+ Öffentlich-rechtliche Leistungsentgelte	6.503.331,96	5.812.450	5.731.192	5.619.971	5.548.898	5.618.378	
5	+ Privatrechtliche Leistungsentgelte	6.845.800,51	4.231.500	4.151.500	4.151.500	4.151.500	4.151.500	
6	+ Kostenerstattungen und Kostenumlagen	262.316,31	73.000	108.750	74.750	215.500	39.000	
7	+ Sonstige ordentliche Erträge	4.262.502,87	7.323.799	7.073.604	7.073.604	7.073.604	7.073.604	
8	+ Aktivierte Eigenleistungen	1.594.748,27	1.770.617	1.378.415	546.222	371.534	191.370	
9	+ Bestandsveränderungen (+/-)	0,00	0	0	0	0	0	
<b>10</b>	<b>= Ordentliche Erträge</b>	<b>38.312.333,62</b>	<b>38.372.983</b>	<b>37.037.575</b>	<b>34.873.684</b>	<b>35.021.655</b>	<b>34.729.773</b>	
11	- Personalaufwendungen	-14.465.527,39	-14.160.449	-14.731.549	-14.513.149	-14.698.349	-14.893.249	
12	- Versorgungsaufwendungen	-623.402,76	-605.600	-688.800	-656.700	-690.800	-727.000	
13	- Aufwendungen für Sach- und Dienstleistungen	-61.932.496,43	-67.424.980	-68.153.988	-68.130.201	-70.071.696	-70.116.871	
14	- Bilanzielle Abschreibungen	-49.959.906,21	-54.572.724	-56.189.913	-55.594.565	-55.820.742	-56.202.648	
15	- Transferaufwendungen	-263.532,39	-147.331	-129.646	-17.586	-17.586	-17.586	
16	- Sonstige ordentliche Aufwendungen	-8.348.778,44	-2.425.772	-2.441.123	-2.466.723	-2.233.223	-2.153.223	
<b>17</b>	<b>= Ordentliche Aufwendungen</b>	<b>-135.593.643,62</b>	<b>-139.336.856</b>	<b>-142.335.019</b>	<b>-141.378.924</b>	<b>-143.532.396</b>	<b>-144.110.577</b>	
<b>18</b>	<b>= Ordentliches Ergebnis (Zeilen 10 und 17)</b>	<b>-97.281.310,00</b>	<b>-100.963.873</b>	<b>-105.297.444</b>	<b>-106.505.240</b>	<b>-108.510.741</b>	<b>-109.380.804</b>	
19	+ Finanzerträge	0,00	0	0	0	0	0	
20	- Zinsen und sonstige Finanzaufwendungen	0,00	0	0	0	0	0	
<b>21</b>	<b>= Finanzergebnis (Zeilen 19 und 20)</b>	<b>0,00</b>	<b>0</b>	<b>0</b>	<b>0</b>	<b>0</b>	<b>0</b>	
<b>22</b>	<b>= Ergebnis der laufenden Verwaltungstätigkeit (Zeilen 18 und 21)</b>	<b>-97.281.310,00</b>	<b>-100.963.873</b>	<b>-105.297.444</b>	<b>-106.505.240</b>	<b>-108.510.741</b>	<b>-109.380.804</b>	
23	+ Außerordentliche Erträge	0,00	0	0	0	0	0	
24	- Außerordentliche Aufwendungen	-1.320.182,88	0	0	0	0	0	
<b>25</b>	<b>= Außerordentliches Ergebnis (Zeilen 23 und 24)</b>	<b>-1.320.182,88</b>	<b>0</b>	<b>0</b>	<b>0</b>	<b>0</b>	<b>0</b>	
<b>26</b>	<b>= Ergebnis - vor Berücksichtigung der internen Leistungsbeziehungen - (Zeilen 22 und 25)</b>	<b>-98.601.492,88</b>	<b>-100.963.873</b>	<b>-105.297.444</b>	<b>-106.505.240</b>	<b>-108.510.741</b>	<b>-109.380.804</b>	
27	+ Erträge aus internen Leistungsbeziehungen	0,00	0	0	0	0	0	
28	- Aufwendungen aus internen Leistungsbeziehungen	-1.114.981,72	-1.206.764	-1.232.335	-1.232.335	-1.232.335	-1.232.335	
<b>29</b>	<b>= Teilergebnis (Zeilen 26, 27 und 28)</b>	<b>-99.716.474,60</b>	<b>-102.170.637</b>	<b>-106.529.779</b>	<b>-107.737.575</b>	<b>-109.743.076</b>	<b>-110.613.139</b>	

# Teilfinanzplan

DEZ07

Dezernat 07

5454101

Straßen

Nr.	Bezeichnung Investitionstätigkeiten	Jahresergebnis 2014	Haushaltsansatz		Verpflichtungs- ermächtigung	Finanzplanzeitraum		
			2015	2016		2017	2018	2019
1	+ Einzahlungen aus Zuwendungen für Investitionsmaßnahmen	1.945.003,58	2.425.802	2.579.506	0	0	0	40.800
2	+ Einzahlungen aus der Veräußerung von Sachanlagen	20.647,00	0	0	0	0	0	0
3	+ Einzahlungen aus der Veräußerung von Finanzanlagen	0,00	0	0	0	0	0	0
4	+ Einzahlungen aus Beiträgen u.ä. Entgelten	283.938,67	0	0	0	0	0	0
5	+ Sonstige Investitionseinzahlungen	56.660,38	1.000.000	1.799.908	0	1.512.985	796.459	25.000
<b>6</b>	<b>= Einzahlungen aus Investitionstätigkeit</b>	<b>2.306.249,63</b>	<b>3.425.802</b>	<b>4.379.414</b>	<b>0</b>	<b>1.512.985</b>	<b>796.459</b>	<b>65.800</b>
7	- Auszahlungen für den Erwerb von Grundstücken und Gebäuden	0,00	0	0	0	0	0	0
8	- Auszahlungen für Baumaßnahmen	-62.500.233,63	-77.317.384	-69.175.206	-32.718.686	-27.753.956	-17.697.000	-8.070.000
9	- Auszahlungen für den Erwerb von beweglichem Anlagevermögen	-3.443.902,20	-3.201.017	-1.624.733	-1.152.183	-1.562.733	-1.462.733	-1.126.733
10	- Auszahlungen für den Erwerb von Finanzanlagen	0,00	0	0	0	0	0	0
11	- Auszahlungen von aktivierbaren Zuwendungen	-18.782,99	-430.000	-550.000	-237.148	-237.148	0	0
12	- Sonstige Investitionsauszahlungen	0,00	0	0	0	0	0	0
<b>13</b>	<b>= Auszahlungen aus Investitionstätigkeit</b>	<b>-65.962.918,82</b>	<b>-80.948.401</b>	<b>-71.349.939</b>	<b>-34.108.017</b>	<b>-29.553.837</b>	<b>-19.159.733</b>	<b>-9.196.733</b>
<b>14</b>	<b>= Saldo aus Investitionstätigkeit Summe</b>	<b>-63.656.669,19</b>	<b>-77.522.599</b>	<b>-66.970.525</b>	<b>-34.108.017</b>	<b>-28.040.852</b>	<b>-18.363.274</b>	<b>-9.130.933</b>

# Übersicht der Investitionsmaßnahmen

DEZ07

Dezernat 07

5454101

Straßen

	Jahresergebnis	Haushaltsansatz		Verpflichtungs- ermächtigung	Finanzplanzeitraum			bisher bereitgestellt	Gesamtein- und -auszahlungen
	2014	2015	2016		2017	2018	2019		
<b>Maßnahmenwertgrenze 250.000 EUR</b>									
<b>700400001: Erneuerung LZA, kleinere Maßnahmen</b>									
Sonstige Investitionseinzahlungen	56.288,35	0	0	0	0	0	0	0	0
<b>Einzahlungen aus Investitionstätigkeit</b>	<b>56.288,35</b>	<b>0</b>	<b>0</b>	<b>0</b>	<b>0</b>	<b>0</b>	<b>0</b>	<b>0</b>	<b>0</b>
Auszahlungen für Baumaßnahmen	-642.161,88	-490.000	-1.785.000	-200.000	-800.000	-800.000	-800.000	0	0
Auszahlungen für den Erwerb von beweglichem Anlagevermögen	-24.852,38	0	0	0	0	0	0	0	0
<b>Auszahlungen aus Investitionstätigkeit</b>	<b>-667.014,26</b>	<b>-490.000</b>	<b>-1.785.000</b>	<b>-200.000</b>	<b>-800.000</b>	<b>-800.000</b>	<b>-800.000</b>	<b>0</b>	<b>0</b>
<b>Saldo aus Investitionstätigkeit</b>	<b>-610.725,91</b>	<b>-490.000</b>	<b>-1.785.000</b>	<b>-200.000</b>	<b>-800.000</b>	<b>-800.000</b>	<b>-800.000</b>	<b>0</b>	<b>0</b>
<b>700420005: GS neue Hafenerschl., Erschl. Franziusstr.</b>									
<b>Einzahlungen aus Investitionstätigkeit</b>	<b>0,00</b>	<b>0</b>	<b>0</b>	<b>0</b>	<b>0</b>	<b>0</b>	<b>0</b>	<b>0</b>	<b>0</b>
Auszahlungen für Baumaßnahmen	-346.504,26	0	-200.000	0	0	0	0	-1.177.921	-1.377.921
Auszahlungen von aktivierbaren Zuwendungen	-3.922,85	0	0	0	0	0	0	-90.364	-90.364
<b>Auszahlungen aus Investitionstätigkeit</b>	<b>-350.427,11</b>	<b>0</b>	<b>-200.000</b>	<b>0</b>	<b>0</b>	<b>0</b>	<b>0</b>	<b>-1.268.285</b>	<b>-1.468.285</b>
<b>Saldo aus Investitionstätigkeit</b>	<b>-350.427,11</b>	<b>0</b>	<b>-200.000</b>	<b>0</b>	<b>0</b>	<b>0</b>	<b>0</b>	<b>-1.268.285</b>	<b>-1.468.285</b>
<b>700420008: GS Erschl. Hafen/ Erschl. Kesselstraße</b>									
<b>Einzahlungen aus Investitionstätigkeit</b>	<b>0,00</b>	<b>0</b>	<b>0</b>	<b>0</b>	<b>0</b>	<b>0</b>	<b>0</b>	<b>0</b>	<b>0</b>
Auszahlungen für Baumaßnahmen	-28.876,74	-500.000	-680.680	-950.000	-500.000	-450.000	0	-2.047.073	-3.677.753
<b>Auszahlungen aus Investitionstätigkeit</b>	<b>-28.876,74</b>	<b>-500.000</b>	<b>-680.680</b>	<b>-950.000</b>	<b>-500.000</b>	<b>-450.000</b>	<b>0</b>	<b>-2.047.073</b>	<b>-3.677.753</b>
<b>Saldo aus Investitionstätigkeit</b>	<b>-28.876,74</b>	<b>-500.000</b>	<b>-680.680</b>	<b>-950.000</b>	<b>-500.000</b>	<b>-450.000</b>	<b>0</b>	<b>-2.047.073</b>	<b>-3.677.753</b>
<b>700420011: GS Erschl. Hafen/Plockstr.(Viersp.Ausbau)</b>									
Einzahlungen aus Zuwendungen für Investitionsmaßnahmen	0,00	500.000	51.000	0	0	0	0	1.125.600	1.176.600
<b>Einzahlungen aus Investitionstätigkeit</b>	<b>0,00</b>	<b>500.000</b>	<b>51.000</b>	<b>0</b>	<b>0</b>	<b>0</b>	<b>0</b>	<b>1.125.600</b>	<b>1.176.600</b>
Auszahlungen für Baumaßnahmen	-34.314,25	0	0	0	0	0	0	-2.048.776	-2.048.776
<b>Auszahlungen aus Investitionstätigkeit</b>	<b>-34.314,25</b>	<b>0</b>	<b>0</b>	<b>0</b>	<b>0</b>	<b>0</b>	<b>0</b>	<b>-2.048.776</b>	<b>-2.048.776</b>
<b>Saldo aus Investitionstätigkeit</b>	<b>-34.314,25</b>	<b>500.000</b>	<b>51.000</b>	<b>0</b>	<b>0</b>	<b>0</b>	<b>0</b>	<b>-923.176</b>	<b>-872.176</b>
<b>700460001: GS Verlängerung Böhlerstraße</b>									
Sonstige Investitionseinzahlungen	0,00	1.000.000	1.799.908	0	1.512.985	796.459	25.000	500.000	4.634.352
<b>Einzahlungen aus Investitionstätigkeit</b>	<b>0,00</b>	<b>1.000.000</b>	<b>1.799.908</b>	<b>0</b>	<b>1.512.985</b>	<b>796.459</b>	<b>25.000</b>	<b>500.000</b>	<b>4.634.352</b>
Auszahlungen für Baumaßnahmen	-35.684,96	-2.000.000	-3.656.000	-4.104.930	-3.004.930	-1.000.000	-50.000	-145.835	-7.906.765
Auszahlungen für den Erwerb von beweglichem Anlagevermögen	0,00	0	0	0	-21.000	-80.000	0	0	-101.000
<b>Auszahlungen aus Investitionstätigkeit</b>	<b>-35.684,96</b>	<b>-2.000.000</b>	<b>-3.656.000</b>	<b>-4.104.930</b>	<b>-3.025.930</b>	<b>-1.080.000</b>	<b>-50.000</b>	<b>-145.835</b>	<b>-8.007.765</b>
<b>Saldo aus Investitionstätigkeit</b>	<b>-35.684,96</b>	<b>-1.000.000</b>	<b>-1.856.092</b>	<b>-4.104.930</b>	<b>-1.512.945</b>	<b>-283.541</b>	<b>-25.000</b>	<b>354.165</b>	<b>-3.373.413</b>

	Jahresergebnis	Haushaltsansatz		Verpflichtungs- ermächtigung	Finanzplanzeitraum			bisher bereitgestellt	Gesamtein- und -auszahlungen
	2014	2015	2016		2017	2018	2019		

**Maßnahmenwertgrenze 250.000 EUR**

**700490001: GS Entlastungsstraße Derendorf**

Einzahlungen aus Zuwendungen für Investitionsmaßnahmen	0,00	0	0	0	0	0	0	100.000	100.000
<b>Einzahlungen aus Investitionstätigkeit</b>	<b>0,00</b>	<b>0</b>	<b>0</b>	<b>0</b>	<b>0</b>	<b>0</b>	<b>0</b>	<b>100.000</b>	<b>100.000</b>
Auszahlungen für Baumaßnahmen	-44.576,49	-786.445	-804.390	0	0	0	0	-11.485.449	-12.289.839
Auszahlungen von aktivierbaren Zuwendungen	0,00	0	0	0	0	0	0	-106.821	-106.821
<b>Auszahlungen aus Investitionstätigkeit</b>	<b>-44.576,49</b>	<b>-786.445</b>	<b>-804.390</b>	<b>0</b>	<b>0</b>	<b>0</b>	<b>0</b>	<b>-11.592.270</b>	<b>-12.396.660</b>
<b>Saldo aus Investitionstätigkeit</b>	<b>-44.576,49</b>	<b>-786.445</b>	<b>-804.390</b>	<b>0</b>	<b>0</b>	<b>0</b>	<b>0</b>	<b>-11.492.270</b>	<b>-12.296.660</b>

**700490002: GS Verlängerung Entlastungstr. Derendorf**

Einzahlungen aus Zuwendungen für Investitionsmaßnahmen	1.332.900,00	997.700	1.100.000	0	0	0	0	7.880.600	8.980.600
<b>Einzahlungen aus Investitionstätigkeit</b>	<b>1.332.900,00</b>	<b>997.700</b>	<b>1.100.000</b>	<b>0</b>	<b>0</b>	<b>0</b>	<b>0</b>	<b>7.880.600</b>	<b>8.980.600</b>
Auszahlungen für Baumaßnahmen	-4.827.769,72	-1.060.000	0	0	0	0	0	-17.188.154	-17.188.154
<b>Auszahlungen aus Investitionstätigkeit</b>	<b>-4.827.769,72</b>	<b>-1.060.000</b>	<b>0</b>	<b>0</b>	<b>0</b>	<b>0</b>	<b>0</b>	<b>-17.188.154</b>	<b>-17.188.154</b>
<b>Saldo aus Investitionstätigkeit</b>	<b>-3.494.869,72</b>	<b>-62.300</b>	<b>1.100.000</b>	<b>0</b>	<b>0</b>	<b>0</b>	<b>0</b>	<b>-9.307.554</b>	<b>-8.207.554</b>

**700510003: LS Verkehrskonzept Gerresheim**

<b>Einzahlungen aus Investitionstätigkeit</b>	<b>0,00</b>	<b>0</b>	<b>0</b>	<b>0</b>	<b>0</b>	<b>0</b>	<b>0</b>	<b>0</b>	<b>0</b>
Auszahlungen für Baumaßnahmen	-39.770,52	-204.772	-1.239.250	-1.200.000	-800.000	-400.000	0	-75.152	-2.514.402
<b>Auszahlungen aus Investitionstätigkeit</b>	<b>-39.770,52</b>	<b>-204.772</b>	<b>-1.239.250</b>	<b>-1.200.000</b>	<b>-800.000</b>	<b>-400.000</b>	<b>0</b>	<b>-75.152</b>	<b>-2.514.402</b>
<b>Saldo aus Investitionstätigkeit</b>	<b>-39.770,52</b>	<b>-204.772</b>	<b>-1.239.250</b>	<b>-1.200.000</b>	<b>-800.000</b>	<b>-400.000</b>	<b>0</b>	<b>-75.152</b>	<b>-2.514.402</b>

**700510004: GS Unterführung Bf. Gerresheim**

<b>Einzahlungen aus Investitionstätigkeit</b>	<b>0,00</b>	<b>0</b>	<b>0</b>	<b>0</b>	<b>0</b>	<b>0</b>	<b>0</b>	<b>0</b>	<b>0</b>
Auszahlungen von aktivierbaren Zuwendungen	-14.860,14	-430.000	-550.000	-237.148	-237.148	0	0	-91.726	-878.874
<b>Auszahlungen aus Investitionstätigkeit</b>	<b>-14.860,14</b>	<b>-430.000</b>	<b>-550.000</b>	<b>-237.148</b>	<b>-237.148</b>	<b>0</b>	<b>0</b>	<b>-91.726</b>	<b>-878.874</b>
<b>Saldo aus Investitionstätigkeit</b>	<b>-14.860,14</b>	<b>-430.000</b>	<b>-550.000</b>	<b>-237.148</b>	<b>-237.148</b>	<b>0</b>	<b>0</b>	<b>-91.726</b>	<b>-878.874</b>

**700520001: GS Verkehrskonzept Heerdt**

<b>Einzahlungen aus Investitionstätigkeit</b>	<b>0,00</b>	<b>0</b>	<b>0</b>	<b>0</b>	<b>0</b>	<b>0</b>	<b>0</b>	<b>0</b>	<b>0</b>
Auszahlungen für Baumaßnahmen	-256.751,95	-130.360	0	0	0	0	0	-8.747.700	-8.747.700
<b>Auszahlungen aus Investitionstätigkeit</b>	<b>-256.751,95</b>	<b>-130.360</b>	<b>0</b>	<b>0</b>	<b>0</b>	<b>0</b>	<b>0</b>	<b>-8.747.700</b>	<b>-8.747.700</b>
<b>Saldo aus Investitionstätigkeit</b>	<b>-256.751,95</b>	<b>-130.360</b>	<b>0</b>	<b>0</b>	<b>0</b>	<b>0</b>	<b>0</b>	<b>-8.747.700</b>	<b>-8.747.700</b>

**700520002: GS VK Heerdt - 2. BA**

<b>Einzahlungen aus Investitionstätigkeit</b>	<b>0,00</b>	<b>0</b>	<b>0</b>	<b>0</b>	<b>0</b>	<b>0</b>	<b>0</b>	<b>0</b>	<b>0</b>
Auszahlungen für Baumaßnahmen	-82.431,66	-167.480	-269.080	-50.000	-50.000	0	0	-249.631	-568.711
<b>Auszahlungen aus Investitionstätigkeit</b>	<b>-82.431,66</b>	<b>-167.480</b>	<b>-269.080</b>	<b>-50.000</b>	<b>-50.000</b>	<b>0</b>	<b>0</b>	<b>-249.631</b>	<b>-568.711</b>
<b>Saldo aus Investitionstätigkeit</b>	<b>-82.431,66</b>	<b>-167.480</b>	<b>-269.080</b>	<b>-50.000</b>	<b>-50.000</b>	<b>0</b>	<b>0</b>	<b>-249.631</b>	<b>-568.711</b>



	Jahresergebnis	Haushaltsansatz		Verpflichtungs- ermächtigung	Finanzplanzeitraum			bisher bereitgestellt	Gesamtein- und -auszahlungen
	2014	2015	2016		2017	2018	2019		

**Maßnahmenwertgrenze 250.000 EUR**

**700610001: GS Kö-Bogen I. BA**

Einzahlungen aus der Veräußerung von Sachanlagen	0,00	0	0	0	0	0	0	53.945.219	53.945.219
<b>Einzahlungen aus Investitionstätigkeit</b>	<b>0,00</b>	<b>0</b>	<b>0</b>	<b>0</b>	<b>0</b>	<b>0</b>	<b>0</b>	<b>53.945.219</b>	<b>53.945.219</b>
Auszahlungen für Baumaßnahmen	-14.447.543,76	-21.009.582	-7.946.874	-1.504.490	-1.504.490	0	0	-155.548.141	-164.999.505
Auszahlungen für den Erwerb von beweglichem Anlagevermögen	0,00	0	0	0	0	0	0	-111.608	-111.608
Auszahlungen von aktivierbaren Zuwendungen	0,00	0	0	0	0	0	0	-4.162.790	-4.162.790
<b>Auszahlungen aus Investitionstätigkeit</b>	<b>-14.447.543,76</b>	<b>-21.009.582</b>	<b>-7.946.874</b>	<b>-1.504.490</b>	<b>-1.504.490</b>	<b>0</b>	<b>0</b>	<b>-159.822.539</b>	<b>-169.273.903</b>
<b>Saldo aus Investitionstätigkeit</b>	<b>-14.447.543,76</b>	<b>-21.009.582</b>	<b>-7.946.874</b>	<b>-1.504.490</b>	<b>-1.504.490</b>	<b>0</b>	<b>0</b>	<b>-105.877.321</b>	<b>-115.328.685</b>

**700610003: GS Kö-Bogen II. BA**

<b>Einzahlungen aus Investitionstätigkeit</b>	<b>0,00</b>	<b>0</b>	<b>0</b>	<b>0</b>	<b>0</b>	<b>0</b>	<b>0</b>	<b>0</b>	<b>0</b>
Auszahlungen für Baumaßnahmen	-31.880.754,89	-33.440.961	-23.754.270	0	0	0	0	-81.359.372	-105.113.642
Auszahlungen von aktivierbaren Zuwendungen	0,00	0	0	0	0	0	0	-2.299.991	-2.299.991
<b>Auszahlungen aus Investitionstätigkeit</b>	<b>-31.880.754,89</b>	<b>-33.440.961</b>	<b>-23.754.270</b>	<b>0</b>	<b>0</b>	<b>0</b>	<b>0</b>	<b>-83.659.364</b>	<b>-107.413.634</b>
<b>Saldo aus Investitionstätigkeit</b>	<b>-31.880.754,89</b>	<b>-33.440.961</b>	<b>-23.754.270</b>	<b>0</b>	<b>0</b>	<b>0</b>	<b>0</b>	<b>-83.659.364</b>	<b>-107.413.634</b>

**700610006: GS Oberflächenerneuerung Kö-Bogen**

Einzahlungen aus Zuwendungen für Investitionsmaßnahmen	290.000,00	0	337.000	0	0	0	0	290.000	627.000
<b>Einzahlungen aus Investitionstätigkeit</b>	<b>290.000,00</b>	<b>0</b>	<b>337.000</b>	<b>0</b>	<b>0</b>	<b>0</b>	<b>0</b>	<b>290.000</b>	<b>627.000</b>
Auszahlungen für Baumaßnahmen	-2.424.124,82	-2.892.000	-12.634.978	-20.321.895	-12.894.895	-7.427.000	0	-13.254.911	-46.211.784
Auszahlungen für den Erwerb von beweglichem Anlagevermögen	-44.514,00	0	-440.000	-899.000	-529.000	-370.000	0	-44.514	-1.383.514
<b>Auszahlungen aus Investitionstätigkeit</b>	<b>-2.468.638,82</b>	<b>-2.892.000</b>	<b>-13.074.978</b>	<b>-21.220.895</b>	<b>-13.423.895</b>	<b>-7.797.000</b>	<b>0</b>	<b>-13.299.425</b>	<b>-47.595.298</b>
<b>Saldo aus Investitionstätigkeit</b>	<b>-2.178.638,82</b>	<b>-2.892.000</b>	<b>-12.737.978</b>	<b>-21.220.895</b>	<b>-13.423.895</b>	<b>-7.797.000</b>	<b>0</b>	<b>-13.009.425</b>	<b>-46.968.298</b>

**700630004: Brandschutz Rheinalleetunnel**

<b>Einzahlungen aus Investitionstätigkeit</b>	<b>0,00</b>	<b>0</b>	<b>0</b>	<b>0</b>	<b>0</b>	<b>0</b>	<b>0</b>	<b>0</b>	<b>0</b>
Auszahlungen für Baumaßnahmen	0,00	-631.470	0	0	0	0	0	-2.156.528	-2.156.528
<b>Auszahlungen aus Investitionstätigkeit</b>	<b>0,00</b>	<b>-631.470</b>	<b>0</b>	<b>0</b>	<b>0</b>	<b>0</b>	<b>0</b>	<b>-2.156.528</b>	<b>-2.156.528</b>
<b>Saldo aus Investitionstätigkeit</b>	<b>0,00</b>	<b>-631.470</b>	<b>0</b>	<b>0</b>	<b>0</b>	<b>0</b>	<b>0</b>	<b>-2.156.528</b>	<b>-2.156.528</b>

**700650012: Umgestaltung von Plätzen Nebenz. Garath**

<b>Einzahlungen aus Investitionstätigkeit</b>	<b>0,00</b>	<b>0</b>	<b>0</b>	<b>0</b>	<b>0</b>	<b>0</b>	<b>0</b>	<b>0</b>	<b>0</b>
Auszahlungen für Baumaßnahmen	-65.860,73	0	0	0	0	0	0	-475.000	-475.000
<b>Auszahlungen aus Investitionstätigkeit</b>	<b>-65.860,73</b>	<b>0</b>	<b>0</b>	<b>0</b>	<b>0</b>	<b>0</b>	<b>0</b>	<b>-475.000</b>	<b>-475.000</b>
<b>Saldo aus Investitionstätigkeit</b>	<b>-65.860,73</b>	<b>0</b>	<b>0</b>	<b>0</b>	<b>0</b>	<b>0</b>	<b>0</b>	<b>-475.000</b>	<b>-475.000</b>

**700650019: GS Umgest. Plätze/ Konrad-Adenauer-Platz**

<b>Einzahlungen aus Investitionstätigkeit</b>	<b>0,00</b>	<b>0</b>	<b>0</b>	<b>0</b>	<b>0</b>	<b>0</b>	<b>0</b>	<b>0</b>	<b>0</b>
Auszahlungen für Baumaßnahmen	0,00	-200.000	-340.000	-190.182	-190.182	0	0	-105.628	-635.810
<b>Auszahlungen aus Investitionstätigkeit</b>	<b>0,00</b>	<b>-200.000</b>	<b>-340.000</b>	<b>-190.182</b>	<b>-190.182</b>	<b>0</b>	<b>0</b>	<b>-105.628</b>	<b>-635.810</b>
<b>Saldo aus Investitionstätigkeit</b>	<b>0,00</b>	<b>-200.000</b>	<b>-340.000</b>	<b>-190.182</b>	<b>-190.182</b>	<b>0</b>	<b>0</b>	<b>-105.628</b>	<b>-635.810</b>

	Jahresergebnis	Haushaltsansatz		Verpflichtungs- ermächtigung	Finanzplanzeitraum			bisher bereitgestellt	Gesamtein- und -auszahlungen
	2014	2015	2016		2017	2018	2019		

**Maßnahmenwertgrenze 250.000 EUR**

**701070006: Wertverbesserungen an Straßen**

<b>Einzahlungen aus Investitionstätigkeit</b>	<b>0,00</b>	<b>0</b>	<b>0</b>	<b>0</b>	<b>0</b>	<b>0</b>	<b>0</b>	<b>0</b>	<b>0</b>
Auszahlungen für Baumaßnahmen	-1.968.692,86	-760.000	-1.260.000	-630.000	-1.260.000	-1.260.000	-1.260.000	0	0
Auszahlungen für den Erwerb von beweglichem Anlagevermögen	-4.800,42	0	0	0	0	0	0	0	0
<b>Auszahlungen aus Investitionstätigkeit</b>	<b>-1.973.493,28</b>	<b>-760.000</b>	<b>-1.260.000</b>	<b>-630.000</b>	<b>-1.260.000</b>	<b>-1.260.000</b>	<b>-1.260.000</b>	<b>0</b>	<b>0</b>
<b>Saldo aus Investitionstätigkeit</b>	<b>-1.973.493,28</b>	<b>-760.000</b>	<b>-1.260.000</b>	<b>-630.000</b>	<b>-1.260.000</b>	<b>-1.260.000</b>	<b>-1.260.000</b>	<b>0</b>	<b>0</b>

**701070016: Bezirksradwegenetze**

Einzahlungen aus Zuwendungen für Investitionsmaßnahmen	0,00	0	0	0	0	0	0	0	0
<b>Einzahlungen aus Investitionstätigkeit</b>	<b>0,00</b>	<b>0</b>	<b>0</b>	<b>0</b>	<b>0</b>	<b>0</b>	<b>0</b>	<b>0</b>	<b>0</b>
Auszahlungen für Baumaßnahmen	-106.666,64	-1.250.000	-1.000.000	-500.000	-1.000.000	-1.000.000	-1.000.000	0	0
Auszahlungen für den Erwerb von beweglichem Anlagevermögen	-18.510,00	0	0	0	0	0	0	0	0
<b>Auszahlungen aus Investitionstätigkeit</b>	<b>-125.176,64</b>	<b>-1.250.000</b>	<b>-1.000.000</b>	<b>-500.000</b>	<b>-1.000.000</b>	<b>-1.000.000</b>	<b>-1.000.000</b>	<b>0</b>	<b>0</b>
<b>Saldo aus Investitionstätigkeit</b>	<b>-125.176,64</b>	<b>-1.250.000</b>	<b>-1.000.000</b>	<b>-500.000</b>	<b>-1.000.000</b>	<b>-1.000.000</b>	<b>-1.000.000</b>	<b>0</b>	<b>0</b>

**701070032: 1.000 Bänke**

<b>Einzahlungen aus Investitionstätigkeit</b>	<b>0,00</b>	<b>0</b>	<b>0</b>	<b>0</b>	<b>0</b>	<b>0</b>	<b>0</b>	<b>0</b>	<b>0</b>
Auszahlungen für Baumaßnahmen	-83.040,49	0	0	0	0	0	0	-102.084	-102.084
Auszahlungen für den Erwerb von beweglichem Anlagevermögen	-182.163,93	-750.000	-96.633	-24.158	-96.633	-96.633	-96.633	-896.121	-1.282.653
<b>Auszahlungen aus Investitionstätigkeit</b>	<b>-265.204,42</b>	<b>-750.000</b>	<b>-96.633</b>	<b>-24.158</b>	<b>-96.633</b>	<b>-96.633</b>	<b>-96.633</b>	<b>-998.206</b>	<b>-1.384.738</b>
<b>Saldo aus Investitionstätigkeit</b>	<b>-265.204,42</b>	<b>-750.000</b>	<b>-96.633</b>	<b>-24.158</b>	<b>-96.633</b>	<b>-96.633</b>	<b>-96.633</b>	<b>-998.206</b>	<b>-1.384.738</b>

**701110003: BS Erschl. Hafen/Kr. Völklinger/Fährstr.**

Einzahlungen aus Zuwendungen für Investitionsmaßnahmen	-180.000,00	0	0	0	0	0	0	-180.000	-180.000
<b>Einzahlungen aus Investitionstätigkeit</b>	<b>-180.000,00</b>	<b>0</b>	<b>0</b>	<b>0</b>	<b>0</b>	<b>0</b>	<b>0</b>	<b>-180.000</b>	<b>-180.000</b>
Auszahlungen für Baumaßnahmen	-1.106,70	0	0	0	0	0	0	-731.385	-731.385
<b>Auszahlungen aus Investitionstätigkeit</b>	<b>-1.106,70</b>	<b>0</b>	<b>0</b>	<b>0</b>	<b>0</b>	<b>0</b>	<b>0</b>	<b>-731.385</b>	<b>-731.385</b>
<b>Saldo aus Investitionstätigkeit</b>	<b>-181.106,70</b>	<b>0</b>	<b>0</b>	<b>0</b>	<b>0</b>	<b>0</b>	<b>0</b>	<b>-911.385</b>	<b>-911.385</b>

**701110004: BS Erschl. Hafen/Kr. Völklinger/Plockstr**

Einzahlungen aus Zuwendungen für Investitionsmaßnahmen	353.800,00	0	704.800	0	0	0	0	353.800	1.058.600
<b>Einzahlungen aus Investitionstätigkeit</b>	<b>353.800,00</b>	<b>0</b>	<b>704.800</b>	<b>0</b>	<b>0</b>	<b>0</b>	<b>0</b>	<b>353.800</b>	<b>1.058.600</b>
Auszahlungen für Baumaßnahmen	-190.023,27	0	0	0	0	0	0	-752.047	-752.047
<b>Auszahlungen aus Investitionstätigkeit</b>	<b>-190.023,27</b>	<b>0</b>	<b>0</b>	<b>0</b>	<b>0</b>	<b>0</b>	<b>0</b>	<b>-752.047</b>	<b>-752.047</b>
<b>Saldo aus Investitionstätigkeit</b>	<b>163.776,73</b>	<b>0</b>	<b>704.800</b>	<b>0</b>	<b>0</b>	<b>0</b>	<b>0</b>	<b>-398.247</b>	<b>306.553</b>

	Jahresergebnis	Haushaltsansatz		Verpflichtungs- ermächtigung	Finanzplanzeitraum			bisher bereitgestellt	Gesamtein- und -auszahlungen
	2014	2015	2016		2017	2018	2019		
<b>Maßnahmenwertgrenze 250.000 EUR</b>									
<b>701190008: SBV "Am Scheitenwege" - Amt 66</b>									
Einzahlungen aus Beiträgen u.ä. Entgelten	4.805,46	0	0	0	0	0	0	310.892	310.892
<b>Einzahlungen aus Investitionstätigkeit</b>	<b>4.805,46</b>	<b>0</b>	<b>0</b>	<b>0</b>	<b>0</b>	<b>0</b>	<b>0</b>	<b>310.892</b>	<b>310.892</b>
Auszahlungen für Baumaßnahmen	-52.501,50	0	0	0	0	0	0	-471.942	-471.942
<b>Auszahlungen aus Investitionstätigkeit</b>	<b>-52.501,50</b>	<b>0</b>	<b>0</b>	<b>0</b>	<b>0</b>	<b>0</b>	<b>0</b>	<b>-471.942</b>	<b>-471.942</b>
<b>Saldo aus Investitionstätigkeit</b>	<b>-47.696,04</b>	<b>0</b>	<b>0</b>	<b>0</b>	<b>0</b>	<b>0</b>	<b>0</b>	<b>-161.050</b>	<b>-161.050</b>
<b>701190017: SBV "Gartenstadt Reizenstein"</b>									
Einzahlungen aus Beiträgen u.ä. Entgelten	279.133,21	0	0	0	0	0	0	2.148.727	2.148.727
<b>Einzahlungen aus Investitionstätigkeit</b>	<b>279.133,21</b>	<b>0</b>	<b>0</b>	<b>0</b>	<b>0</b>	<b>0</b>	<b>0</b>	<b>2.148.727</b>	<b>2.148.727</b>
Auszahlungen für Baumaßnahmen	-222.313,58	0	0	0	0	0	0	-5.981.761	-5.981.761
<b>Auszahlungen aus Investitionstätigkeit</b>	<b>-222.313,58</b>	<b>0</b>	<b>0</b>	<b>0</b>	<b>0</b>	<b>0</b>	<b>0</b>	<b>-5.981.761</b>	<b>-5.981.761</b>
<b>Saldo aus Investitionstätigkeit</b>	<b>56.819,63</b>	<b>0</b>	<b>0</b>	<b>0</b>	<b>0</b>	<b>0</b>	<b>0</b>	<b>-3.833.034</b>	<b>-3.833.034</b>
<b>701240009: GS Brücke Aderkirchweg</b>									
<b>Einzahlungen aus Investitionstätigkeit</b>	<b>0,00</b>	<b>0</b>	<b>0</b>	<b>0</b>	<b>0</b>	<b>0</b>	<b>0</b>	<b>0</b>	<b>0</b>
Auszahlungen für Baumaßnahmen	-61.533,41	-109.819	-200.000	-30.648	-30.648	0	0	-112.704	-343.352
<b>Auszahlungen aus Investitionstätigkeit</b>	<b>-61.533,41</b>	<b>-109.819</b>	<b>-200.000</b>	<b>-30.648</b>	<b>-30.648</b>	<b>0</b>	<b>0</b>	<b>-112.704</b>	<b>-343.352</b>
<b>Saldo aus Investitionstätigkeit</b>	<b>-61.533,41</b>	<b>-109.819</b>	<b>-200.000</b>	<b>-30.648</b>	<b>-30.648</b>	<b>0</b>	<b>0</b>	<b>-112.704</b>	<b>-343.352</b>
<b>701360004: Sturmbeseitigung Ela</b>									
<b>Einzahlungen aus Investitionstätigkeit</b>	<b>0,00</b>	<b>0</b>	<b>0</b>	<b>0</b>	<b>0</b>	<b>0</b>	<b>0</b>	<b>0</b>	<b>0</b>
Auszahlungen für Baumaßnahmen	-125.109,79	0	0	0	0	0	0	-233.425	-233.425
Auszahlungen für den Erwerb von beweglichem Anlagevermögen	-12.563,14	0	0	0	0	0	0	-1.048.906	-1.048.906
<b>Auszahlungen aus Investitionstätigkeit</b>	<b>-137.672,93</b>	<b>0</b>	<b>0</b>	<b>0</b>	<b>0</b>	<b>0</b>	<b>0</b>	<b>-1.282.331</b>	<b>-1.282.331</b>
<b>Saldo aus Investitionstätigkeit</b>	<b>-137.672,93</b>	<b>0</b>	<b>0</b>	<b>0</b>	<b>0</b>	<b>0</b>	<b>0</b>	<b>-1.282.331</b>	<b>-1.282.331</b>
<b>701410001: Regenwasserkanal Karl-Geusen-Straße</b>									
<b>Einzahlungen aus Investitionstätigkeit</b>	<b>0,00</b>	<b>0</b>	<b>0</b>	<b>0</b>	<b>0</b>	<b>0</b>	<b>0</b>	<b>0</b>	<b>0</b>
Auszahlungen für Baumaßnahmen	0,00	0	-991.150	0	0	0	0	0	-991.150
<b>Auszahlungen aus Investitionstätigkeit</b>	<b>0,00</b>	<b>0</b>	<b>-991.150</b>	<b>0</b>	<b>0</b>	<b>0</b>	<b>0</b>	<b>0</b>	<b>-991.150</b>
<b>Saldo aus Investitionstätigkeit</b>	<b>0,00</b>	<b>0</b>	<b>-991.150</b>	<b>0</b>	<b>0</b>	<b>0</b>	<b>0</b>	<b>0</b>	<b>-991.150</b>
<b>790000184: Senken und Straßenabläufe</b>									
<b>Einzahlungen aus Investitionstätigkeit</b>	<b>0,00</b>	<b>0</b>	<b>0</b>	<b>0</b>	<b>0</b>	<b>0</b>	<b>0</b>	<b>0</b>	<b>0</b>
Auszahlungen für Baumaßnahmen	-681.930,10	-400.000	-400.000	-112.500	-450.000	-450.000	-450.000	0	0
<b>Auszahlungen aus Investitionstätigkeit</b>	<b>-681.930,10</b>	<b>-400.000</b>	<b>-400.000</b>	<b>-112.500</b>	<b>-450.000</b>	<b>-450.000</b>	<b>-450.000</b>	<b>0</b>	<b>0</b>
<b>Saldo aus Investitionstätigkeit</b>	<b>-681.930,10</b>	<b>-400.000</b>	<b>-400.000</b>	<b>-112.500</b>	<b>-450.000</b>	<b>-450.000</b>	<b>-450.000</b>	<b>0</b>	<b>0</b>

	Jahresergebnis	Haushaltsansatz		Verpflichtungs- ermächtigung	Finanzplanzeitraum			bisher bereitgestellt	Gesamtein- und -auszahlungen
	2014	2015	2016		2017	2018	2019		

**Maßnahmenwertgrenze 250.000 EUR**

**790000262: Kleinere Straßenbaumaßnahmen**

<b>Einzahlungen aus Investitionstätigkeit</b>	<b>0,00</b>	<b>0</b>	<b>0</b>	<b>0</b>	<b>0</b>	<b>0</b>	<b>0</b>	<b>0</b>	<b>0</b>
Auszahlungen für den Erwerb von Grundstücken und Gebäuden	0,00	0	0	0	0	0	0	0	0
Auszahlungen für Baumaßnahmen	-530.285,60	-1.095.000	-925.000	-50.250	-201.000	-50.000	-50.000	0	0
Auszahlungen für den Erwerb von beweglichem Anlagevermögen	-21.647,18	0	0	0	0	0	0	0	0
<b>Auszahlungen aus Investitionstätigkeit</b>	<b>-551.932,78</b>	<b>-1.095.000</b>	<b>-925.000</b>	<b>-50.250</b>	<b>-201.000</b>	<b>-50.000</b>	<b>-50.000</b>	<b>0</b>	<b>0</b>
<b>Saldo aus Investitionstätigkeit</b>	<b>-551.932,78</b>	<b>-1.095.000</b>	<b>-925.000</b>	<b>-50.250</b>	<b>-201.000</b>	<b>-50.000</b>	<b>-50.000</b>	<b>0</b>	<b>0</b>

**790000264: Finanzkonto Festwerte (verschiedene)**

Einzahlungen aus Zuwendungen für Investitionsmaßnahmen	111.303,58	0	0	0	0	0	0	0	0
<b>Einzahlungen aus Investitionstätigkeit</b>	<b>111.303,58</b>	<b>0</b>	<b>0</b>	<b>0</b>	<b>0</b>	<b>0</b>	<b>0</b>	<b>0</b>	<b>0</b>
Auszahlungen für den Erwerb von beweglichem Anlagevermögen	-2.862.365,55	-945.000	-800.000	-200.000	-800.000	-800.000	-800.000	0	0
<b>Auszahlungen aus Investitionstätigkeit</b>	<b>-2.862.365,55</b>	<b>-945.000</b>	<b>-800.000</b>	<b>-200.000</b>	<b>-800.000</b>	<b>-800.000</b>	<b>-800.000</b>	<b>0</b>	<b>0</b>
<b>Saldo aus Investitionstätigkeit</b>	<b>-2.751.061,97</b>	<b>-945.000</b>	<b>-800.000</b>	<b>-200.000</b>	<b>-800.000</b>	<b>-800.000</b>	<b>-800.000</b>	<b>0</b>	<b>0</b>

**790000270: Austausch Gaslichtp. gegen Stromlichtp.**

<b>Einzahlungen aus Investitionstätigkeit</b>	<b>0,00</b>	<b>0</b>	<b>0</b>	<b>0</b>	<b>0</b>	<b>0</b>	<b>0</b>	<b>0</b>	<b>0</b>
Auszahlungen für Baumaßnahmen	-1.636.262,00	-1.650.000	-1.650.000	-412.500	-1.650.000	-1.650.000	-1.650.000	0	0
<b>Auszahlungen aus Investitionstätigkeit</b>	<b>-1.636.262,00</b>	<b>-1.650.000</b>	<b>-1.650.000</b>	<b>-412.500</b>	<b>-1.650.000</b>	<b>-1.650.000</b>	<b>-1.650.000</b>	<b>0</b>	<b>0</b>
<b>Saldo aus Investitionstätigkeit</b>	<b>-1.636.262,00</b>	<b>-1.650.000</b>	<b>-1.650.000</b>	<b>-412.500</b>	<b>-1.650.000</b>	<b>-1.650.000</b>	<b>-1.650.000</b>	<b>0</b>	<b>0</b>

**790000319: GS Erschließung Belsenpark**

<b>Einzahlungen aus Investitionstätigkeit</b>	<b>0,00</b>	<b>0</b>	<b>0</b>	<b>0</b>	<b>0</b>	<b>0</b>	<b>0</b>	<b>0</b>	<b>0</b>
Auszahlungen für Baumaßnahmen	-480.905,41	-3.511.501	-1.500.000	-700.000	-300.000	-400.000	0	-2.627.600	-4.827.600
<b>Auszahlungen aus Investitionstätigkeit</b>	<b>-480.905,41</b>	<b>-3.511.501</b>	<b>-1.500.000</b>	<b>-700.000</b>	<b>-300.000</b>	<b>-400.000</b>	<b>0</b>	<b>-2.627.600</b>	<b>-4.827.600</b>
<b>Saldo aus Investitionstätigkeit</b>	<b>-480.905,41</b>	<b>-3.511.501</b>	<b>-1.500.000</b>	<b>-700.000</b>	<b>-300.000</b>	<b>-400.000</b>	<b>0</b>	<b>-2.627.600</b>	<b>-4.827.600</b>

**790000326: GS Straßenbau nach Kanalbau**

<b>Einzahlungen aus Investitionstätigkeit</b>	<b>0,00</b>	<b>0</b>	<b>0</b>	<b>0</b>	<b>0</b>	<b>0</b>	<b>0</b>	<b>0</b>	<b>0</b>
Auszahlungen für Baumaßnahmen	-203.274,14	-500.000	0	0	0	0	0	-6.418.241	-6.418.241
Auszahlungen für den Erwerb von beweglichem Anlagevermögen	0,00	0	0	0	0	0	0	-51.922	-51.922
<b>Auszahlungen aus Investitionstätigkeit</b>	<b>-203.274,14</b>	<b>-500.000</b>	<b>0</b>	<b>0</b>	<b>0</b>	<b>0</b>	<b>0</b>	<b>-6.470.163</b>	<b>-6.470.163</b>
<b>Saldo aus Investitionstätigkeit</b>	<b>-203.274,14</b>	<b>-500.000</b>	<b>0</b>	<b>0</b>	<b>0</b>	<b>0</b>	<b>0</b>	<b>-6.470.163</b>	<b>-6.470.163</b>

**790000329: GS Straßenbau nach Wehrhahnlinie**

<b>Einzahlungen aus Investitionstätigkeit</b>	<b>0,00</b>	<b>0</b>	<b>0</b>	<b>0</b>	<b>0</b>	<b>0</b>	<b>0</b>	<b>0</b>	<b>0</b>
Auszahlungen für Baumaßnahmen	-151.094,06	-250.000	-500.000	-296.521	-296.521	0	0	-367.845	-1.164.366
<b>Auszahlungen aus Investitionstätigkeit</b>	<b>-151.094,06</b>	<b>-250.000</b>	<b>-500.000</b>	<b>-296.521</b>	<b>-296.521</b>	<b>0</b>	<b>0</b>	<b>-367.845</b>	<b>-1.164.366</b>
<b>Saldo aus Investitionstätigkeit</b>	<b>-151.094,06</b>	<b>-250.000</b>	<b>-500.000</b>	<b>-296.521</b>	<b>-296.521</b>	<b>0</b>	<b>0</b>	<b>-367.845</b>	<b>-1.164.366</b>

	Jahresergebnis	Haushaltsansatz		Verpflichtungs- ermächtigung	Finanzplanzeitraum			bisher bereitgestellt	Gesamtein- und -auszahlungen
	2014	2015	2016		2017	2018	2019		

**Maßnahmenwertgrenze 250.000 EUR**

**790000349: GS Erneuerung Regenwasserkanäle**

<b>Einzahlungen aus Investitionstätigkeit</b>	<b>0,00</b>	<b>0</b>	<b>0</b>	<b>0</b>	<b>0</b>	<b>0</b>	<b>0</b>	<b>0</b>	<b>0</b>
Auszahlungen für Baumaßnahmen	-62.691,94	-1.619.000	-849.500	-150.000	-600.000	-600.000	-600.000	0	0
<b>Auszahlungen aus Investitionstätigkeit</b>	<b>-62.691,94</b>	<b>-1.619.000</b>	<b>-849.500</b>	<b>-150.000</b>	<b>-600.000</b>	<b>-600.000</b>	<b>-600.000</b>	<b>0</b>	<b>0</b>
<b>Saldo aus Investitionstätigkeit</b>	<b>-62.691,94</b>	<b>-1.619.000</b>	<b>-849.500</b>	<b>-150.000</b>	<b>-600.000</b>	<b>-600.000</b>	<b>-600.000</b>	<b>0</b>	<b>0</b>

**790000427: Geländer Rheinufer**

<b>Einzahlungen aus Investitionstätigkeit</b>	<b>0,00</b>	<b>0</b>	<b>0</b>	<b>0</b>	<b>0</b>	<b>0</b>	<b>0</b>	<b>0</b>	<b>0</b>
Auszahlungen für den Erwerb von beweglichem Anlagevermögen	-45.911,15	0	0	0	0	0	0	-1.387.477	-1.387.477
<b>Auszahlungen aus Investitionstätigkeit</b>	<b>-45.911,15</b>	<b>0</b>	<b>0</b>	<b>0</b>	<b>0</b>	<b>0</b>	<b>0</b>	<b>-1.387.477</b>	<b>-1.387.477</b>
<b>Saldo aus Investitionstätigkeit</b>	<b>-45.911,15</b>	<b>0</b>	<b>0</b>	<b>0</b>	<b>0</b>	<b>0</b>	<b>0</b>	<b>-1.387.477</b>	<b>-1.387.477</b>

**790000429: Umbau Verkehrsleitzentrale**

<b>Einzahlungen aus Investitionstätigkeit</b>	<b>0,00</b>	<b>0</b>	<b>0</b>	<b>0</b>	<b>0</b>	<b>0</b>	<b>0</b>	<b>0</b>	<b>0</b>
Auszahlungen für Baumaßnahmen	-1.805,74	0	0	0	0	0	0	-988.658	-988.658
<b>Auszahlungen aus Investitionstätigkeit</b>	<b>-1.805,74</b>	<b>0</b>	<b>0</b>	<b>0</b>	<b>0</b>	<b>0</b>	<b>0</b>	<b>-988.658</b>	<b>-988.658</b>
<b>Saldo aus Investitionstätigkeit</b>	<b>-1.805,74</b>	<b>0</b>	<b>0</b>	<b>0</b>	<b>0</b>	<b>0</b>	<b>0</b>	<b>-988.658</b>	<b>-988.658</b>

**790000442: GS Umbau Benderstraße**

<b>Einzahlungen aus Investitionstätigkeit</b>	<b>0,00</b>	<b>0</b>	<b>0</b>	<b>0</b>	<b>0</b>	<b>0</b>	<b>0</b>	<b>0</b>	<b>0</b>
Auszahlungen für Baumaßnahmen	0,00	-1.040.994	-2.720.994	-363.250	-363.250	0	0	-779.006	-3.863.250
<b>Auszahlungen aus Investitionstätigkeit</b>	<b>0,00</b>	<b>-1.040.994</b>	<b>-2.720.994</b>	<b>-363.250</b>	<b>-363.250</b>	<b>0</b>	<b>0</b>	<b>-779.006</b>	<b>-3.863.250</b>
<b>Saldo aus Investitionstätigkeit</b>	<b>0,00</b>	<b>-1.040.994</b>	<b>-2.720.994</b>	<b>-363.250</b>	<b>-363.250</b>	<b>0</b>	<b>0</b>	<b>-779.006</b>	<b>-3.863.250</b>

**790000457: Oberbilker Markt**

Einzahlungen aus Zuwendungen für Investitionsmaßnahmen	0,00	810.000	357.381	0	0	0	0	810.000	1.167.381
<b>Einzahlungen aus Investitionstätigkeit</b>	<b>0,00</b>	<b>810.000</b>	<b>357.381</b>	<b>0</b>	<b>0</b>	<b>0</b>	<b>0</b>	<b>810.000</b>	<b>1.167.381</b>
Auszahlungen für Baumaßnahmen	-827.976,02	-1.197.000	0	0	0	0	0	-2.156.823	-2.156.823
<b>Auszahlungen aus Investitionstätigkeit</b>	<b>-827.976,02</b>	<b>-1.197.000</b>	<b>0</b>	<b>0</b>	<b>0</b>	<b>0</b>	<b>0</b>	<b>-2.156.823</b>	<b>-2.156.823</b>
<b>Saldo aus Investitionstätigkeit</b>	<b>-827.976,02</b>	<b>-387.000</b>	<b>357.381</b>	<b>0</b>	<b>0</b>	<b>0</b>	<b>0</b>	<b>-1.346.823</b>	<b>-989.442</b>

**790000461: Stromlichtpunkte**

<b>Einzahlungen aus Investitionstätigkeit</b>	<b>0,00</b>	<b>0</b>	<b>0</b>	<b>0</b>	<b>0</b>	<b>0</b>	<b>0</b>	<b>0</b>	<b>0</b>
Auszahlungen für Baumaßnahmen	0,00	0	-3.498.040	-749.020	-1.498.040	-2.000.000	-2.000.000	0	0
Auszahlungen für den Erwerb von beweglichem Anlagevermögen	0,00	-999.917	0	0	0	0	0	0	0
<b>Auszahlungen aus Investitionstätigkeit</b>	<b>0,00</b>	<b>-999.917</b>	<b>-3.498.040</b>	<b>-749.020</b>	<b>-1.498.040</b>	<b>-2.000.000</b>	<b>-2.000.000</b>	<b>0</b>	<b>0</b>
<b>Saldo aus Investitionstätigkeit</b>	<b>0,00</b>	<b>-999.917</b>	<b>-3.498.040</b>	<b>-749.020</b>	<b>-1.498.040</b>	<b>-2.000.000</b>	<b>-2.000.000</b>	<b>0</b>	<b>0</b>

	Jahresergebnis	Haushaltsansatz		Verpflichtungs- ermächtigung	Finanzplanzeitraum			bisher bereitgestellt	Gesamtein- und -auszahlungen
	2014	2015	2016		2017	2018	2019		
<b>Maßnahmenwertgrenze 250.000 EUR</b>									
<b>unterhalb Wertgrenze:</b>									
Einzahlungen aus Zuwendungen für Investitionsmaßnahmen	37.000,00	118.102	29.325	0	0	0	40.800	0	0
Einzahlungen aus der Veräußerung von Sachanlagen	20.647,00	0	0	0	0	0	0	0	0
Sonstige Investitionseinzahlungen	372,03	0	0	0	0	0	0	100.564	100.564
<b>Einzahlungen aus Investitionstätigkeit</b>	<b>58.019,03</b>	<b>118.102</b>	<b>29.325</b>	<b>0</b>	<b>0</b>	<b>0</b>	<b>40.800</b>	<b>100.564</b>	<b>100.564</b>
Auszahlungen für Baumaßnahmen	44.106,25	-421.000	-370.000	-202.500	-360.000	-210.000	-210.000	-789.541	-1.099.541
Auszahlungen für den Erwerb von beweglichem Anlagevermögen	-226.574,45	-506.100	-288.100	-29.025	-116.100	-116.100	-230.100	-14.995	-14.995
<b>Auszahlungen aus Investitionstätigkeit</b>	<b>-182.468,20</b>	<b>-927.100</b>	<b>-658.100</b>	<b>-231.525</b>	<b>-476.100</b>	<b>-326.100</b>	<b>-440.100</b>	<b>-804.536</b>	<b>-1.114.536</b>
<b>Saldo aus Investitionstätigkeit</b>	<b>-124.449,17</b>	<b>-808.998</b>	<b>-628.775</b>	<b>-231.525</b>	<b>-476.100</b>	<b>-326.100</b>	<b>-399.300</b>	<b>-703.971</b>	<b>-1.013.971</b>

## Produktbeschreibung

DEZ07

Dezernat 07

5454601

Parkraumbewirtschaftung

---

<b>Org.-Einheit</b>	zust.: A 6600 Amt für Verkehrsmanagement bewirt.: A 6600 Amt für Verkehrsmanagement
<b>Verantwortlich</b>	Blome, Andrea
<b>Beschreibung</b>	Beschaffung, Installation und Wartung von Parkscheinautomaten. Außerdem Erteilung von Ausnahmegenehmigungen für das Abstellen von Fahrzeugen unter Berücksichtigung der örtlichen Verhältnisse und der Interessen der Antragsteller und Erarbeitung von Parkraumkonzeptionen. Verkehrsleitung (Parkleitsystem).
<b>Leistungen</b>	01 Bewirtschaftung mit Parkscheinautomaten 02 Ausnahmegenehmigungen (Anwohnerparken, Schwerbehinderte, Wohnungsumzüge, Be- und Entladen) 03 Verkehrsleitung (Parkleitsystem)
<b>Auftr.Grundl.</b>	Behindertengleichstellungsgesetz, Straßenverkehrsgesetz, Straßenverkehrsordnung, Straßen- und Wegegesetz NRW, Bundesfernstraßengesetz
<b>Zielgruppen</b>	Alle Nutzer/innen und Benutzer/innen öffentlicher Verkehrsflächen
<b>Produktziele</b>	01 Der ruhende Verkehr ist optimiert. (Leistungen 01 bis 02) 02 Dynamische Schilder des Parkleitsystems (PLS) sind nicht älter als 20 Jahre (Leistung 03)
<b>Vermerke</b>	Hinweis zu den Vermerken: Die allgemeinen Vermerke sind beim Produkt Straßen zentral aufgeführt.

## Kennzahlen

DEZ07

Dezernat 07

5454601

Parkraumbewirtschaftung

---

### Werte der Indikatoren

Kennzahlen	Bezeichnung	Ist-Zahlen	Plan-Zahlen	
		2014	2015	2016
A00001	Aufwandsdeckungsgrad (Prozent)	566,52	529,48	794,52
A00002	Verwaltungs/Betriebsaufwand je Einwohner (Euro)	2,04	2,25	2,47
P00261	Dyn. PLS-Schilder nicht älter als 20 J. (Prozent)	0,00	0,00	94,00
N00040	Durchschn.alter dynamische PLS-Schilder (Jahr)	0,00	0,00	9,30
N00041	Durchschn. Einnahmen je Parkscheinautom. (Euro)	11.943,00	11.400,00	20.600,00



## Erläuterungen

DEZ07

Dezernat 07

5454601

Parkraumbewirtschaftung

### Teilergebnisplan:

#### Erträge

Zuwendungen und allgemeine Umlagen:

Öffentlich-rechtliche Leistungsentgelte:

Privatrechtliche Leistungsentgelte:

Erträge aus der Auflösung von Sonderposten

Gebühren aus Parkscheinautomaten, Gebühren für Ausnahmeparkgenehmigungen für Bewohner, Schwerbehinderte, Handwerker usw.

Parkhausbetreiberanteil am Parkleitsystem

#### Aufwendungen

Personalaufwendungen:

Versorgungsaufwendungen:

Aufwendungen für Sach- und Dienstleistungen:

Bilanzielle Abschreibungen:

Sonstige ordentliche Aufwendungen:

Aufwendungen aus internen Leistungsbeziehungen:

Bezüge, Beihilfen, regelmäßige Entgelte sowie Leistungsentgelte für tariflich Beschäftigte, Beiträge zu den Versorgungskassen / Sozialversicherungen, Zuführungen zu den Personalrückstellungen

Versorgungsaufwendungen sowie Beihilfen für städtische Versorgungsempfänger, Zuführungen zu den Personalrückstellungen  
Unterhaltung der Parkscheinautomaten und des Parkleitsystems, Parkraumgutachten im Bereich der Bewohnerparkgebiete, Aufwendungen für den vorbeugenden Brandschutz, Unterhaltung Fahrzeuge, ADV-Kosten, Beschaffung von IT-Softwareprodukten und IT-Dienstleistungen, Seminargebühr für Schulungen im Zusammenhang mit der Einführung neuer IT-Technologien

Abschreibungen auf Infrastrukturvermögen (Parkscheinautomaten), Abschreibungen auf Betriebs- und Geschäftsausstattung, Abschreibungen auf immaterielle Vermögensgegenstände des Anlagevermögens

Aufwendungen für den Kommunalen Arbeitgeberverband, andere sonstige Personalaufwendungen

Serviceleistungen der Personalverwaltung

### Teilfinanzplan - Übersicht der Investitionsmaßnahmen:

oberhalb der Maßnahmenwertgrenze:

---

unterhalb der Maßnahmenwertgrenze:

Beschaffung von Parkscheinautomaten, Wiederherstellung der Wegweisungsstandorte für das Parkleitsystem nach Abschluss der Baumaßnahme „Wehrhahnlinie“

### Kennzahlen:

P00261 Dyn. PLS-Schilder nicht älter als 20 J. (Prozent)

bis 2016 bei 5454101 „Straßen“ abgebildet

N00040 Durchschn.alter dynamischer PLS-Schilder (Jahr)

bis 2016 bei 5454101 „Straßen“ abgebildet

# Teilergebnisplan

DEZ07

Dezernat 07

5454601

Parkraumbewirtschaftung

Nr.	Bezeichnung	Jahresergebnis		Haushaltsansatz		Finanzplanzeitraum		
		2014	2015	2016	2017	2018	2019	
1	+ Steuern und ähnliche Abgaben	0,00	0	0	0	0	0	0
2	+ Zuwendungen und allgemeine Umlagen	37.387,83	37.388	37.388	37.388	33.603	33.186	
3	+ Sonstige Transfererträge	0,00	0	0	0	0	0	0
4	+ Öffentlich-rechtliche Leistungsentgelte	6.886.169,80	7.020.000	11.734.960	11.734.960	11.734.960	11.734.960	11.734.960
5	+ Privatrechtliche Leistungsentgelte	50.699,54	50.000	50.000	50.000	50.000	50.000	50.000
6	+ Kostenerstattungen und Kostenumlagen	0,00	0	0	0	0	0	0
7	+ Sonstige ordentliche Erträge	10.354,66	0	0	0	0	0	0
8	+ Aktivierte Eigenleistungen	0,00	0	0	0	0	0	0
9	+ Bestandsveränderungen (+/-)	0,00	0	0	0	0	0	0
<b>10</b>	<b>= Ordentliche Erträge</b>	<b>6.984.611,83</b>	<b>7.107.388</b>	<b>11.822.348</b>	<b>11.822.348</b>	<b>11.818.563</b>	<b>11.818.146</b>	
11	- Personalaufwendungen	-301.861,18	-287.689	-288.289	-287.189	-290.289	-293.489	
12	- Versorgungsaufwendungen	-1.156,42	-1.100	-1.300	-1.300	-1.400	-1.500	
13	- Aufwendungen für Sach- und Dienstleistungen	-648.824,48	-677.695	-868.710	-779.777	-791.558	-791.558	
14	- Bilanzielle Abschreibungen	-247.402,94	-297.743	-218.483	-194.454	-162.437	-135.488	
15	- Transferaufwendungen	0,00	0	0	0	0	0	0
16	- Sonstige ordentliche Aufwendungen	-23.925,77	-66.912	-108.588	-108.588	-108.588	-108.588	-108.588
<b>17</b>	<b>= Ordentliche Aufwendungen</b>	<b>-1.223.170,79</b>	<b>-1.331.139</b>	<b>-1.485.370</b>	<b>-1.371.308</b>	<b>-1.354.272</b>	<b>-1.330.623</b>	
<b>18</b>	<b>= Ordentliches Ergebnis (Zeilen 10 und 17)</b>	<b>5.761.441,04</b>	<b>5.776.249</b>	<b>10.336.978</b>	<b>10.451.040</b>	<b>10.464.291</b>	<b>10.487.523</b>	
19	+ Finanzerträge	0,00	0	0	0	0	0	0
20	- Zinsen und sonstige Finanzaufwendungen	0,00	0	0	0	0	0	0
<b>21</b>	<b>= Finanzergebnis (Zeilen 19 und 20)</b>	<b>0,00</b>	<b>0</b>	<b>0</b>	<b>0</b>	<b>0</b>	<b>0</b>	<b>0</b>
<b>22</b>	<b>= Ergebnis der laufenden Verwaltungstätigkeit (Zeilen 18 und 21)</b>	<b>5.761.441,04</b>	<b>5.776.249</b>	<b>10.336.978</b>	<b>10.451.040</b>	<b>10.464.291</b>	<b>10.487.523</b>	
23	+ Außerordentliche Erträge	0,00	0	0	0	0	0	0
24	- Außerordentliche Aufwendungen	0,00	0	0	0	0	0	0
<b>25</b>	<b>= Außerordentliches Ergebnis (Zeilen 23 und 24)</b>	<b>0,00</b>	<b>0</b>	<b>0</b>	<b>0</b>	<b>0</b>	<b>0</b>	<b>0</b>
<b>26</b>	<b>= Ergebnis - vor Berücksichtigung der internen Leistungsbeziehungen - (Zeilen 22 und 25)</b>	<b>5.761.441,04</b>	<b>5.776.249</b>	<b>10.336.978</b>	<b>10.451.040</b>	<b>10.464.291</b>	<b>10.487.523</b>	
27	+ Erträge aus internen Leistungsbeziehungen	0,00	0	0	0	0	0	0
28	- Aufwendungen aus internen Leistungsbeziehungen	-9.708,10	-11.204	-2.623	-2.623	-2.623	-2.623	-2.623
<b>29</b>	<b>= Teilergebnis (Zeilen 26, 27 und 28)</b>	<b>5.751.732,94</b>	<b>5.765.045</b>	<b>10.334.355</b>	<b>10.448.417</b>	<b>10.461.668</b>	<b>10.484.900</b>	

# Teilfinanzplan

DEZ07

Dezernat 07

5454601

Parkraumbewirtschaftung

Nr.	Bezeichnung Investitionstätigkeiten	Jahresergebnis 2014	Haushaltsansatz		Verpflichtungs- ermächtigung	Finanzplanzeitraum		
			2015	2016		2017	2018	2019
1	+ Einzahlungen aus Zuwendungen für Investitionsmaßnahmen	0,00	0	0	0	0	0	0
2	+ Einzahlungen aus der Veräußerung von Sachanlagen	0,00	0	0	0	0	0	0
3	+ Einzahlungen aus der Veräußerung von Finanzanlagen	0,00	0	0	0	0	0	0
4	+ Einzahlungen aus Beiträgen u.ä. Entgelten	0,00	0	0	0	0	0	0
5	+ Sonstige Investitionseinzahlungen	0,00	0	0	0	0	0	0
<b>6</b>	<b>= Einzahlungen aus Investitionstätigkeit</b>	<b>0,00</b>	<b>0</b>	<b>0</b>	<b>0</b>	<b>0</b>	<b>0</b>	<b>0</b>
7	- Auszahlungen für den Erwerb von Grundstücken und Gebäuden	0,00	0	0	0	0	0	0
8	- Auszahlungen für Baumaßnahmen	-77.035,84	0	-200.000	-50.000	-200.000	-200.000	-200.000
9	- Auszahlungen für den Erwerb von beweglichem Anlagevermögen	0,00	-48.850	0	0	0	0	0
10	- Auszahlungen für den Erwerb von Finanzanlagen	0,00	0	0	0	0	0	0
11	- Auszahlungen von aktivierbaren Zuwendungen	0,00	0	0	0	0	0	0
12	- Sonstige Investitionsauszahlungen	0,00	0	0	0	0	0	0
<b>13</b>	<b>= Auszahlungen aus Investitionstätigkeit</b>	<b>-77.035,84</b>	<b>-48.850</b>	<b>-200.000</b>	<b>-50.000</b>	<b>-200.000</b>	<b>-200.000</b>	<b>-200.000</b>
<b>14</b>	<b>= Saldo aus Investitionstätigkeit Summe</b>	<b>-77.035,84</b>	<b>-48.850</b>	<b>-200.000</b>	<b>-50.000</b>	<b>-200.000</b>	<b>-200.000</b>	<b>-200.000</b>

# Übersicht der Investitionsmaßnahmen

DEZ07

Dezernat 07

5454601

Parkraumbewirtschaftung

	Jahresergebnis 2014	Haushaltsansatz		Verpflichtungs- ermächtigung	Finanzplanzeitraum			bisher bereitgestellt	Gesamtein- und -auszahlungen
		2015	2016		2017	2018	2019		
<b>Maßnahmenwertgrenze 250.000 EUR</b>									
<b>unterhalb Wertgrenze:</b>									
<b>Einzahlungen aus Investitionstätigkeit</b>	<b>0,00</b>	<b>0</b>	<b>0</b>	<b>0</b>	<b>0</b>	<b>0</b>	<b>0</b>	<b>0</b>	<b>0</b>
Auszahlungen für Baumaßnahmen	-77.035,84	0	-200.000	-50.000	-200.000	-200.000	-200.000	-163.037	-163.037
Auszahlungen für den Erwerb von beweglichem Anlagevermögen	0,00	-48.850	0	0	0	0	0	0	0
<b>Auszahlungen aus Investitionstätigkeit</b>	<b>-77.035,84</b>	<b>-48.850</b>	<b>-200.000</b>	<b>-50.000</b>	<b>-200.000</b>	<b>-200.000</b>	<b>-200.000</b>	<b>-163.037</b>	<b>-163.037</b>
<b>Saldo aus Investitionstätigkeit</b>	<b>-77.035,84</b>	<b>-48.850</b>	<b>-200.000</b>	<b>-50.000</b>	<b>-200.000</b>	<b>-200.000</b>	<b>-200.000</b>	<b>-163.037</b>	<b>-163.037</b>

## Produktbeschreibung

DEZ07

Dezernat 07

5454701

**Bus- und Bahnanlagen (ohne BgA Bahnanlagen)**

---

<b>Org.-Einheit</b>	zust.: A 6600 Amt für Verkehrsmanagement bewirt.: A 6600 Amt für Verkehrsmanagement
<b>Verantwortlich</b>	Blome, Andrea
<b>Beschreibung</b>	Planung, Bau und Unterhaltung von Anlagen des Straßenbahn- und Busverkehrs (z. B. barrierefreie Straßenbahn- und Bushaltestellen, P&R-Plätze) und Kostenbeteiligungen an sonstigen ÖPNV-Maßnahmen, soweit diese Aufgaben in den Verträgen mit den Verkehrsunternehmen nicht anderweitig geregelt sind.
<b>Leistungen</b>	01 Planung, Bau und Unterhaltung von barrierefreien Straßenbahn- und Bushaltekanten 02 Planung, Bau und Unterhaltung sonstiger ÖPNV-Maßnahmen
<b>Auftr.Grundl.</b>	Verordnung über den Bau und Betrieb von Straßenbahnen, Straßen- und Wegegesetz NW, Öffentliches Personennahverkehrsgesetz NRW, Baugesetzbuch, Straßenverkehrsordnung, Bebauungspläne, Rahmenpläne, Nahverkehrsplan, Verkehrsentwicklungsplan und politische Beschlüsse.
<b>Zielgruppen</b>	Rat der Landeshauptstadt Düsseldorf Verkehrsunternehmen Verkehrsverbund Genehmigungsbehörden Zuwendungsgeber Aufsichtsbehörde Stadtverwaltung
<b>Produktziele</b>	Alle Nutzerinnen und Nutzer öffentlicher Verkehrsanlagen 01 Der Qualitätszustand der verkehrlichen Infrastruktur ist baulich gleichbleibend erhalten (Leistung 02) 02 Das verkehrliche Infrastrukturnetz ist bedarfsorientiert optimiert [leistungsfähig, umweltverträglich (Luft und Lärm)] und sicher (Leistung 02) 03 Straßenbahn-, Stadtbahn- und Bushaltekanten sind barrierefrei umgerüstet (Leistung 01)
<b>Vermerke</b>	Hinweis zu den Vermerken: Die allgemeinen Vermerke sind beim Produkt Straßen zentral aufgeführt.

## Kennzahlen

DEZ07

Dezernat 07

5454701

Bus- und Bahnanlagen (ohne BgA Bahnanl.)

### Werte der Indikatoren

Kennzahlen	Bezeichnung	Ist-Zahlen	Plan-Zahlen	
		2014	2015	2016
A00001	Aufwandsdeckungsgrad (Prozent)	81,40	41,98	42,82
A00002	Verwaltungs/Betriebsaufwand je Einwohner (Euro)	3,78	6,38	5,78
A00003	Transferaufwand je Einwohner (Euro)	0,37	0,69	0,85
P00304	Barrierefreie Bus-Haltekanten (Prozent)	39,00	40,00	50,00
P00305	Barrierefreie Straßenbahn-Haltekanten (Prozent)	29,00	34,00	38,00
P00306	Barrierefreie Stadtbahn-Haltekanten (Prozent)	52,00	61,00	58,00

# Erläuterungen

DEZ07

Dezernat 07

5454701

Bus- und Bahnanlagen (ohne BgA Bahnanl.)

## Teilergebnisplan:

### Erträge

Zuwendungen und allgemeine Umlagen:

ÖPNV-Pauschale gem. § 11 Abs. 2 ÖPNVG NRW, ertragswirksame Auflösung von Sonderposten

Kostenerstattungen und Kostenumlagen:

Erstattungen von der Rheinbahn AG für Planungs- und Betreuungskosten bei Bauprojekten

### Aufwendungen

Personalaufwendungen:

Bezüge, Beihilfen, regelmäßige Entgelte sowie Leistungsentgelte für tariflich Beschäftigte, Beiträge zu den Versorgungskassen / Sozialversicherungen, Zuführung zu den Personalrückstellungen

Versorgungsaufwendungen:

Versorgungsaufwendungen sowie Beihilfen für städtische Versorgungsempfänger, Zuführungen zu den Personalrückstellungen

Aufwendungen für Sach- und Dienstleistungen:

Aufwendungen für Planungen kleinerer Bauvorhaben, Aufwendungen für den behindertengerechten Umbau von Bushaltestellen sowie Aufwand für die Unterhaltung der ÖPNV-Bestandteile an Lichtzeichenanlagen (Vorrangschaltung Straßenbahnen), Unterhaltung Fahrzeuge, ADV-Kosten, Beschaffung von IT-Softwareprodukten und IT- Dienstleistungen, Seminargebühr für Schulungen in Zusammenhang mit der Einführung neuer IT-Technologien

Bilanzielle Abschreibungen:

(Vorrangschaltung Straßenbahnen), Aufbau Qualitätsmanagement ÖPNV-Abwicklung

Abschreibungen auf Infrastrukturvermögen, Abschreibungen auf Betriebs- und Geschäftsausstattung, Abschreibungen auf Fahrzeuge,

Abschreibungen auf immaterielle Vermögensgegenstände des Anlagevermögens

Transferaufwendungen:

Zuschüsse an private Unternehmen (z. B. die Deutsche Bahn für Videoüberwachung auf S-Bahnhöfen) und die Rheinbahn AG für verschiedene Bahnübergänge, Beteiligung am EU-Projekt ROCK

## Teilfinanzplan - Übersicht der Investitionsmaßnahmen:

oberhalb der Maßnahmenwertgrenze:

Gleiseckverbindung Berliner Allee

unterhalb der Maßnahmenwertgrenze:

---

# Teilergebnisplan

DEZ07

Dezernat 07

5454701

Bus- und Bahnanlagen (ohne BgA Bahnanl.)

Nr.	Bezeichnung	Jahresergebnis		Haushaltsansatz		Finanzplanzeitraum		
		2014	2015	2016	2017	2018	2019	
1	+ Steuern und ähnliche Abgaben	0,00	0	0	0	0	0	
2	+ Zuwendungen und allgemeine Umlagen	2.036.103,14	1.761.355	1.701.847	1.727.847	1.753.847	1.753.847	
3	+ Sonstige Transfererträge	0,00	0	0	0	0	0	
4	+ Öffentlich-rechtliche Leistungsentgelte	0,00	0	0	0	0	0	
5	+ Privatrechtliche Leistungsentgelte	0,00	0	0	0	0	0	
6	+ Kostenerstattungen und Kostenumlagen	0,00	10.000	10.000	15.000	15.000	15.000	
7	+ Sonstige ordentliche Erträge	-27,22	0	0	0	0	0	
8	+ Aktivierte Eigenleistungen	2.577,74	0	0	0	0	0	
9	+ Bestandsveränderungen (+/-)	0,00	0	0	0	0	0	
<b>10</b>	<b>= Ordentliche Erträge</b>	<b>2.038.653,66</b>	<b>1.771.355</b>	<b>1.711.847</b>	<b>1.742.847</b>	<b>1.768.847</b>	<b>1.768.847</b>	
11	- Personalaufwendungen	-15.730,29	-12.933	-13.733	-13.233	-13.433	-13.733	
12	- Versorgungsaufwendungen	-1.548,11	-1.500	-1.800	-1.700	-1.800	-1.900	
13	- Aufwendungen für Sach- und Dienstleistungen	-2.128.384,20	-3.653.191	-3.338.660	-3.027.472	-3.053.472	-3.053.472	
14	- Bilanzielle Abschreibungen	-111.773,93	-124.244	-130.972	-130.972	-130.972	-130.972	
15	- Transferaufwendungen	-222.751,74	-411.005	-512.807	-472.807	-372.807	-372.807	
16	- Sonstige ordentliche Aufwendungen	-13.166,09	-5.269	0	0	0	0	
<b>17</b>	<b>= Ordentliche Aufwendungen</b>	<b>-2.493.354,36</b>	<b>-4.208.142</b>	<b>-3.997.972</b>	<b>-3.646.184</b>	<b>-3.572.484</b>	<b>-3.572.884</b>	
<b>18</b>	<b>= Ordentliches Ergebnis (Zeilen 10 und 17)</b>	<b>-454.700,70</b>	<b>-2.436.787</b>	<b>-2.286.125</b>	<b>-1.903.337</b>	<b>-1.803.637</b>	<b>-1.804.037</b>	
19	+ Finanzerträge	0,00	0	0	0	0	0	
20	- Zinsen und sonstige Finanzaufwendungen	0,00	0	0	0	0	0	
<b>21</b>	<b>= Finanzergebnis (Zeilen 19 und 20)</b>	<b>0,00</b>	<b>0</b>	<b>0</b>	<b>0</b>	<b>0</b>	<b>0</b>	
<b>22</b>	<b>= Ergebnis der laufenden Verwaltungstätigkeit (Zeilen 18 und 21)</b>	<b>-454.700,70</b>	<b>-2.436.787</b>	<b>-2.286.125</b>	<b>-1.903.337</b>	<b>-1.803.637</b>	<b>-1.804.037</b>	
23	+ Außerordentliche Erträge	0,00	0	0	0	0	0	
24	- Außerordentliche Aufwendungen	0,00	0	0	0	0	0	
<b>25</b>	<b>= Außerordentliches Ergebnis (Zeilen 23 und 24)</b>	<b>0,00</b>	<b>0</b>	<b>0</b>	<b>0</b>	<b>0</b>	<b>0</b>	
<b>26</b>	<b>= Ergebnis - vor Berücksichtigung der internen Leistungsbeziehungen - (Zeilen 22 und 25)</b>	<b>-454.700,70</b>	<b>-2.436.787</b>	<b>-2.286.125</b>	<b>-1.903.337</b>	<b>-1.803.637</b>	<b>-1.804.037</b>	
27	+ Erträge aus internen Leistungsbeziehungen	0,00	0	0	0	0	0	
28	- Aufwendungen aus internen Leistungsbeziehungen	-11.177,01	-11.644	0	0	0	0	
<b>29</b>	<b>= Teilergebnis (Zeilen 26, 27 und 28)</b>	<b>-465.877,71</b>	<b>-2.448.431</b>	<b>-2.286.125</b>	<b>-1.903.337</b>	<b>-1.803.637</b>	<b>-1.804.037</b>	



# Teilfinanzplan

DEZ07

Dezernat 07

5454701

Bus- und Bahnanlagen (ohne BgA Bahnanl.)

Nr.	Bezeichnung Investitionstätigkeiten	Jahresergebnis 2014	Haushaltsansatz		Verpflichtungs- ermächtigung	Finanzplanzeitraum		
			2015	2016		2017	2018	2019
1	+ Einzahlungen aus Zuwendungen für Investitionsmaßnahmen	255.300,00	0	0	0	0	0	0
2	+ Einzahlungen aus der Veräußerung von Sachanlagen	0,00	0	0	0	0	0	0
3	+ Einzahlungen aus der Veräußerung von Finanzanlagen	0,00	0	0	0	0	0	0
4	+ Einzahlungen aus Beiträgen u.ä. Entgelten	0,00	0	0	0	0	0	0
5	+ Sonstige Investitionseinzahlungen	0,00	0	0	0	0	0	0
<b>6</b>	<b>= Einzahlungen aus Investitionstätigkeit</b>	<b>255.300,00</b>	<b>0</b>	<b>0</b>	<b>0</b>	<b>0</b>	<b>0</b>	<b>0</b>
7	- Auszahlungen für den Erwerb von Grundstücken und Gebäuden	0,00	0	0	0	0	0	0
8	- Auszahlungen für Baumaßnahmen	-183.142,19	0	0	0	0	0	0
9	- Auszahlungen für den Erwerb von beweglichem Anlagevermögen	0,00	-96.000	0	0	0	0	0
10	- Auszahlungen für den Erwerb von Finanzanlagen	0,00	0	0	0	0	0	0
11	- Auszahlungen von aktivierbaren Zuwendungen	-220.513,10	-83.000	-962.000	0	0	0	0
12	- Sonstige Investitionsauszahlungen	0,00	0	0	0	0	0	0
<b>13</b>	<b>= Auszahlungen aus Investitionstätigkeit</b>	<b>-403.655,29</b>	<b>-179.000</b>	<b>-962.000</b>	<b>0</b>	<b>0</b>	<b>0</b>	<b>0</b>
<b>14</b>	<b>= Saldo aus Investitionstätigkeit Summe</b>	<b>-148.355,29</b>	<b>-179.000</b>	<b>-962.000</b>	<b>0</b>	<b>0</b>	<b>0</b>	<b>0</b>



## Produktbeschreibung

DEZ07

Dezernat 07

5454702

BgA Bahnanlagen

---

<b>Org.-Einheit</b>	zust.: A 6600 Amt für Verkehrsmanagement bewirt.: A 6600 Amt für Verkehrsmanagement
<b>Verantwortlich</b>	Pähler, Ingo
<b>Beschreibung</b>	Der Betrieb gewerblicher Art Bahnanlagen (BgA) umfasst die bauliche und betriebstechnische Unterhaltung von betriebsfertigen Stadtbahnanlagen sowie die Planung und den Bau neuer Straßenbahn- und Stadtbahnanlagen. Darüber hinaus beinhaltet der BgA die Verpachtung der betriebsfertigen Anlagen.
<b>Leistungen</b>	01 Planung und Bau von zu verpachtenden Stadtbahnanlagen 02 Verpachtung und Unterhaltung von betriebsfertigen Anlagen 03 Halten von Gesellschaftsanteilen (steuerliche Optimierung)
<b>Auftr.Grundl.</b>	Verordnung über den Bau und Betrieb von Straßenbahnen, Straßen- und Wegegesetz NW, Öffentliches Personennahverkehrsgesetz NRW, Baugesetzbuch, Straßenverkehrsordnung, Bebauungspläne, Rahmenpläne, Nahverkehrsplan, Verkehrsentwicklungsplan, Pachtvertrag Stadt/Rheinbahn AG und politische Beschlüsse.
<b>Zielgruppen</b>	Alle Nutzerinnen und Nutzer des ÖPNV
<b>Produktziele</b>	01 Das zu verpachtende Stadtbahnnetz ist ausgebaut (Leistung 01) 02 Der Qualitätszustand der Stadtbahnanlagen ist baulich gleichbleibend erhalten (Leistung 02) 03 Barrierefreie Zugangsmöglichkeiten zu Stadtbahnhaltekanten sind geschaffen (Leistung 01)
<b>Vermerke</b>	Hinweis zu den Vermerken: Die Vermerke sind beim Produkt Straßen zentral aufgeführt. Spezieller konsumtiver Vermerk: 01 Sämtliche Aufwendungen des Produktes BgA Bahnanlagen - mit Ausnahme der Abschreibungen - bilden ein Budget 02 Mehrerträge und Mehreinzahlungen bei 1.10.54.547.02 41410600 / 61410600 – Zuwendungen für lfd. Zwecke vom Land – für die Wehrhahn-Linie sind zweckgebunden für Mehraufwand und Mehrauszahlungen bei 1.10.54.547.02 53150000 / 73150000 – Zuwendungen für lfd. Zwecke an verbundenen Unternehmen Spezieller investiver Vermerk: 01 Alle Investitionen innerhalb des Produktes 5454702 bilden ein Budget.

## Kennzahlen

DEZ07

Dezernat 07

5454702

BgA Bahnanlagen

---

### Werte der Indikatoren

Kennzahlen	Bezeichnung	Ist-Zahlen	Plan-Zahlen	
		2014	2015	2016
A00001	Aufwandsdeckungsgrad (Prozent)	111,55	122,96	110,06
A00002	Verwaltungs/Betriebsaufwand je Einwohner (Euro)	51,01	58,41	65,47
A00003	Transferaufwand je Einwohner (Euro)	4,08	4,82	6,19
P00266	Barrierefrei ausgebaute Haltekanten (Prozent)	100,00	100,00	100,00
L00174	Länge der Stadtbahnstrecke (km)	14,10	11,90	11,90
L00175	UH/Erneuerungsaufw. je km-Streckenlänge (Euro)	627.400,00	1.195.000,00	1.684.000,00

## Erläuterungen

DEZ07

Dezernat 07

5454702

BgA Bahnanlagen

### Teilergebnisplan:

#### **Erträge**

Zuwendungen und allgemeine Umlagen:

Privatrechtliche Leistungsentgelte:

Sonstige ordentliche Erträge:

Zuweisungen vom Bund, Erträge aus Auflösung von Sonderposten

Verpachtungsentgelte von der Rheinbahn AG für die U-Bahn-Anlage

Auflösung von sonstigen Sonderposten, Ertrag aus der Auflösung des Rechnungsabgrenzungspostens zum Verlustausgleich des Produktes BgA Bahnanlagen

Aktivierete Eigenleistungen:

Eigenleistungen der Stadt Düsseldorf, die zur Erstellung von Anlagevermögen erbracht werden

Finanzerträge:

Zinserträge aus der Verzinsung der Rücklage, Gewinnausschüttung der Holding der Landeshauptstadt Düsseldorf an den Betrieb gewerblicher Art Bahnanlagen der Landeshauptstadt Düsseldorf

#### **Aufwendungen**

Personalaufwendungen:

Bezüge, Beihilfen, regelmäßige Entgelte sowie Leistungsentgelte für tariflich Beschäftigte, Beiträge zu den Versorgungskassen / Sozialversicherungen, Zuführungen zu den Personalrückstellungen

Versorgungsaufwendungen:

Versorgungsaufwendungen sowie Beihilfen für städtische Versorgungsempfänger, Zuführungen zu den Personalrückstellungen

Aufwendungen für Sach- und Dienstleistungen:

Unterhaltung und Bewirtschaftung der U-Bahn-Tunnel und der betriebstechnischen Ausrüstung, Reinigungsaufwand für Zugänge zu den U-Bahnhöfen, im Hauptbahnhof der an die Deutsche Bahn zu entrichten ist, Öffentlichkeitsarbeit, Unterhaltung Fahrzeuge, ADV-Kosten, Beschaffung von IT-Softwareprodukten und IT- Dienstleistungen, Seminargebühr für Schulungen in Zusammenhang mit der Einführung neuer IT-Technologien, Machbarkeitsstudie für die Verlängerung der Stadtbahn U 71 nach Garath

Bilanzielle Abschreibungen:

Abschreibungen auf Infrastrukturvermögen, Abschreibungen auf Betriebs- und Geschäftsausstattung und geringwertige Wirtschaftsgüter, Abschreibungen auf immaterielle Vermögensgegenstände des Anlagevermögens

Transferaufwendungen:

Verlustabdeckung der Rheinbahn AG, Weiterleitung von Zuwendungen für den Ausbau der Stadtbahnzulaufstrecken für die Wehrhahnlinie

Sonstige ordentliche Aufwendungen:

Sonstige Personalaufwendungen, Aufwendungen für Gutachten, Wegstreckenentschädigungen, Geschäftsaufwendungen, Versicherungsbeiträge (einschließlich Bauwesenversicherung für die Wehrhahnlinie), Rechtsberatung in Zusammenhang mit der Wehrhahnlinie, Aufwendungen für die Beschaffung von Festwerten (Zäune, Schranken, Poller, Beleuchtung), Entschädigungen für gewerbliche Anlieger der Wehrhahnlinienbaustellen, Wertberichtigung auf Finanzanlagen (Beteiligung Rheinbahn AG), andere sonst. Personalaufwendungen, Kfz-/Gerätemiete, Leasingaufwendungen, Aufwendungen für den Kommunalen Arbeitgeberverband

Aufwendungen aus internen Leistungsbeziehungen:

Aufwendungen für Leistungen anderer Ämter (Hauptverwaltung, Personalverwaltung, Telekommunikationskosten, Managementleistungen, Serviceleistungen des Amtes 62, Verrechnung mit dem Produkt 1111108), Miete an das Amt für Gebäudemanagement, Zinsaufwendungen für interne Darlehen

### Teilfinanzplan - Übersicht der Investitionsmaßnahmen:

**oberhalb der Maßnahmenwertgrenze:**

Bau der Wehrhahnlinie, Planung der U 81 (1. Bauabschnitt – Freiligrathplatz bis Flughafen Terminal), Verlängerung der Linie 701 bis Theodorstraße, Erneuerung und Erweiterung der Betriebstechnik, Aufzugsnachrüstung Bahnhof Nordstraße, Brandschutzmaßnahmen am U-Bahnhof Hauptbahnhof

**unterhalb der Maßnahmenwertgrenze:**

Brandschutzmaßnahmen an U-Bahnhöfen (Nordstraße, Steinstraße, Oststraße, Heinrich-Heine-Allee), Beschaffung von Mobiliar, Planung der U 81 (2. Bauabschnitt – Rheinquerung)

# Teilergebnisplan

DEZ07  
5454702

Dezernat 07  
BgA Bahnanlagen

Nr.	Bezeichnung	Jahresergebnis	Haushaltsansatz		Finanzplanzeitraum		
		2014	2015	2016	2017	2018	2019
1	+ Steuern und ähnliche Abgaben	0,00	0	0	0	0	0
2	+ Zuwendungen und allgemeine Umlagen	15.127.981,69	15.543.369	20.356.980	20.972.870	21.148.852	21.046.573
3	+ Sonstige Transfererträge	0,00	0	0	0	0	0
4	+ Öffentlich-rechtliche Leistungsentgelte	0,00	0	0	0	0	0
5	+ Privatrechtliche Leistungsentgelte	1.392.924,00	1.454.000	1.827.000	1.919.000	2.015.000	2.015.000
6	+ Kostenerstattungen und Kostenumlagen	0,00	0	0	0	0	0
7	+ Sonstige ordentliche Erträge	15.390.032,02	19.318.151	19.887.914	19.789.168	19.611.368	20.274.312
8	+ Aktivierte Eigenleistungen	1.326.298,22	1.343.152	1.114.464	394.711	134.614	20.668
9	+ Bestandsveränderungen (+/-)	0,00	0	0	0	0	0
<b>10</b>	<b>= Ordentliche Erträge</b>	<b>33.237.235,93</b>	<b>37.658.672</b>	<b>43.186.358</b>	<b>43.075.749</b>	<b>42.909.834</b>	<b>43.356.553</b>
11	- Personalaufwendungen	-2.679.085,85	-2.478.867	-2.554.067	-2.498.567	-2.532.467	-2.568.967
12	- Versorgungsaufwendungen	-188.131,92	-145.400	-173.700	-164.000	-172.100	-181.000
13	- Aufwendungen für Sach- und Dienstleistungen	-1.456.091,27	-3.813.773	-1.380.711	-2.052.711	-1.318.711	-1.395.711
14	- Bilanzielle Abschreibungen	-19.861.832,46	-21.465.374	-28.578.045	-30.897.843	-32.566.764	-32.891.083
15	- Transferaufwendungen	-2.458.929,38	-2.879.715	-3.733.915	-3.079.748	-2.494.000	-2.494.000
16	- Sonstige ordentliche Aufwendungen	-2.144.147,49	-2.659.965	-2.680.622	-458.689	-114.151	-114.151
<b>17</b>	<b>= Ordentliche Aufwendungen</b>	<b>-28.788.218,37</b>	<b>-33.443.094</b>	<b>-39.101.060</b>	<b>-39.151.558</b>	<b>-39.198.193</b>	<b>-39.644.912</b>
<b>18</b>	<b>= Ordentliches Ergebnis (Zeilen 10 und 17)</b>	<b>4.449.017,56</b>	<b>4.215.578</b>	<b>4.085.298</b>	<b>3.924.191</b>	<b>3.711.641</b>	<b>3.711.641</b>
19	+ Finanzerträge	3.840.368,00	8.771.119	4.387.127	4.387.127	4.387.127	4.387.127
20	- Zinsen und sonstige Finanzaufwendungen	0,00	0	0	0	0	0
<b>21</b>	<b>= Finanzergebnis (Zeilen 19 und 20)</b>	<b>3.840.368,00</b>	<b>8.771.119</b>	<b>4.387.127</b>	<b>4.387.127</b>	<b>4.387.127</b>	<b>4.387.127</b>
<b>22</b>	<b>= Ergebnis der laufenden Verwaltungstätigkeit (Zeilen 18 und 21)</b>	<b>8.289.385,56</b>	<b>12.986.697</b>	<b>8.472.425</b>	<b>8.311.318</b>	<b>8.098.768</b>	<b>8.098.768</b>
23	+ Außerordentliche Erträge	0,00	0	0	0	0	0
24	- Außerordentliche Aufwendungen	-7.892,28	0	0	0	0	0
<b>25</b>	<b>= Außerordentliches Ergebnis (Zeilen 23 und 24)</b>	<b>-7.892,28</b>	<b>0</b>	<b>0</b>	<b>0</b>	<b>0</b>	<b>0</b>
<b>26</b>	<b>= Ergebnis - vor Berücksichtigung der internen Leistungsbeziehungen - (Zeilen 22 und 25)</b>	<b>8.281.493,28</b>	<b>12.986.697</b>	<b>8.472.425</b>	<b>8.311.318</b>	<b>8.098.768</b>	<b>8.098.768</b>
27	+ Erträge aus internen Leistungsbeziehungen	0,00	0	0	0	0	0
28	- Aufwendungen aus internen Leistungsbeziehungen	-4.441.125,26	-4.315.578	-4.125.298	-3.924.191	-3.711.641	-3.711.641
<b>29</b>	<b>= Teilergebnis (Zeilen 26, 27 und 28)</b>	<b>3.840.368,02</b>	<b>8.671.119</b>	<b>4.347.127</b>	<b>4.387.127</b>	<b>4.387.127</b>	<b>4.387.127</b>

# Teilfinanzplan

DEZ07  
5454702

Dezernat 07  
BgA Bahnanlagen

Nr.	Bezeichnung Investitionstätigkeiten	Jahresergebnis 2014	Haushaltsansatz		Verpflichtungs- ermächtigung	Finanzplanzeitraum		
			2015	2016		2017	2018	2019
1	+ Einzahlungen aus Zuwendungen für Investitionsmaßnahmen	31.866.699,60	31.848.702	35.015.185	0	45.032.152	2.000.000	2.000.000
2	+ Einzahlungen aus der Veräußerung von Sachanlagen	0,00	0	0	0	0	0	0
3	+ Einzahlungen aus der Veräußerung von Finanzanlagen	0,00	0	0	0	0	0	0
4	+ Einzahlungen aus Beiträgen u.ä. Entgelten	0,00	0	0	0	0	0	0
5	+ Sonstige Investitionseinzahlungen	158.688,55	0	3.840.408	0	0	0	0
<b>6</b>	<b>= Einzahlungen aus Investitionstätigkeit</b>	<b>32.025.388,15</b>	<b>31.848.702</b>	<b>38.855.593</b>	<b>0</b>	<b>45.032.152</b>	<b>2.000.000</b>	<b>2.000.000</b>
7	- Auszahlungen für den Erwerb von Grundstücken und Gebäuden	-5.030,85	-971.554	0	0	0	0	0
8	- Auszahlungen für Baumaßnahmen	-76.007.344,97	-98.621.212	-86.995.341	-63.070.044	-46.164.420	-13.361.424	-3.544.200
9	- Auszahlungen für den Erwerb von beweglichem Anlagevermögen	-15.829,14	-22.150	-12.700	-3.175	-12.700	-12.700	-12.700
10	- Auszahlungen für den Erwerb von Finanzanlagen	0,00	0	0	0	0	0	0
11	- Auszahlungen von aktivierbaren Zuwendungen	0,00	0	0	0	0	0	0
12	- Sonstige Investitionsauszahlungen	0,00	0	0	0	0	0	0
<b>13</b>	<b>= Auszahlungen aus Investitionstätigkeit</b>	<b>-76.028.204,96</b>	<b>-99.614.916</b>	<b>-87.008.041</b>	<b>-63.073.219</b>	<b>-46.177.120</b>	<b>-13.374.124</b>	<b>-3.556.900</b>
<b>14</b>	<b>= Saldo aus Investitionstätigkeit Summe</b>	<b>-44.002.816,81</b>	<b>-67.766.214</b>	<b>-48.152.448</b>	<b>-63.073.219</b>	<b>-1.144.968</b>	<b>-11.374.124</b>	<b>-1.556.900</b>

# Übersicht der Investitionsmaßnahmen

DEZ07

Dezernat 07

5454702

BgA Bahnanlagen

	Jahresergebnis	Haushaltsansatz		Verpflichtungs- ermächtigung	Finanzplanzeitraum			bisher bereitgestellt	Gesamtein- und -auszahlungen
	2014	2015	2016		2017	2018	2019		
<b>Maßnahmenwertgrenze 250.000 EUR</b>									
<b>700380002: Aufzugnachrüstung Bf Kleverstraße</b>									
Einzahlungen aus Zuwendungen für Investitionsmaßnahmen	190.500,00	0	0	0	0	0	0	190.500	190.500
<b>Einzahlungen aus Investitionstätigkeit</b>	<b>190.500,00</b>	<b>0</b>	<b>0</b>	<b>0</b>	<b>0</b>	<b>0</b>	<b>0</b>	<b>190.500</b>	<b>190.500</b>
Auszahlungen für Baumaßnahmen	0,00	0	0	0	0	0	0	-1.112.453	-1.112.453
<b>Auszahlungen aus Investitionstätigkeit</b>	<b>0,00</b>	<b>0</b>	<b>0</b>	<b>0</b>	<b>0</b>	<b>0</b>	<b>0</b>	<b>-1.112.453</b>	<b>-1.112.453</b>
<b>Saldo aus Investitionstätigkeit</b>	<b>190.500,00</b>	<b>0</b>	<b>0</b>	<b>0</b>	<b>0</b>	<b>0</b>	<b>0</b>	<b>-921.953</b>	<b>-921.953</b>
<b>700380003: Aufzugnachrüstung Bf Nordstraße</b>									
Einzahlungen aus Zuwendungen für Investitionsmaßnahmen	0,00	0	1.200.000	0	1.051.500	0	0	0	2.251.500
<b>Einzahlungen aus Investitionstätigkeit</b>	<b>0,00</b>	<b>0</b>	<b>1.200.000</b>	<b>0</b>	<b>1.051.500</b>	<b>0</b>	<b>0</b>	<b>0</b>	<b>2.251.500</b>
Auszahlungen für Baumaßnahmen	-145.042,82	-122.764	-2.000.000	-1.070.038	-1.070.038	0	0	-726.460	-3.796.498
<b>Auszahlungen aus Investitionstätigkeit</b>	<b>-145.042,82</b>	<b>-122.764</b>	<b>-2.000.000</b>	<b>-1.070.038</b>	<b>-1.070.038</b>	<b>0</b>	<b>0</b>	<b>-726.460</b>	<b>-3.796.498</b>
<b>Saldo aus Investitionstätigkeit</b>	<b>-145.042,82</b>	<b>-122.764</b>	<b>-800.000</b>	<b>-1.070.038</b>	<b>-18.538</b>	<b>0</b>	<b>0</b>	<b>-726.460</b>	<b>-1.544.998</b>
<b>700380004: Brandschutzmaßn. Bf-Victoriaplatz</b>									
<b>Einzahlungen aus Investitionstätigkeit</b>	<b>0,00</b>	<b>0</b>	<b>0</b>	<b>0</b>	<b>0</b>	<b>0</b>	<b>0</b>	<b>0</b>	<b>0</b>
Auszahlungen für Baumaßnahmen	-1.141.047,20	0	0	0	0	0	0	-3.638.647	-3.638.647
<b>Auszahlungen aus Investitionstätigkeit</b>	<b>-1.141.047,20</b>	<b>0</b>	<b>0</b>	<b>0</b>	<b>0</b>	<b>0</b>	<b>0</b>	<b>-3.638.647</b>	<b>-3.638.647</b>
<b>Saldo aus Investitionstätigkeit</b>	<b>-1.141.047,20</b>	<b>0</b>	<b>0</b>	<b>0</b>	<b>0</b>	<b>0</b>	<b>0</b>	<b>-3.638.647</b>	<b>-3.638.647</b>
<b>700380007: Brandschutz Bahnhof Nordstraße</b>									
<b>Einzahlungen aus Investitionstätigkeit</b>	<b>0,00</b>	<b>0</b>	<b>0</b>	<b>0</b>	<b>0</b>	<b>0</b>	<b>0</b>	<b>0</b>	<b>0</b>
Auszahlungen für Baumaßnahmen	-41.604,01	-199.163	-112.213	0	0	0	0	-264.163	-376.376
<b>Auszahlungen aus Investitionstätigkeit</b>	<b>-41.604,01</b>	<b>-199.163</b>	<b>-112.213</b>	<b>0</b>	<b>0</b>	<b>0</b>	<b>0</b>	<b>-264.163</b>	<b>-376.376</b>
<b>Saldo aus Investitionstätigkeit</b>	<b>-41.604,01</b>	<b>-199.163</b>	<b>-112.213</b>	<b>0</b>	<b>0</b>	<b>0</b>	<b>0</b>	<b>-264.163</b>	<b>-376.376</b>
<b>700380008: Brandschutz Bf. Heinrich-Heine-Allee</b>									
<b>Einzahlungen aus Investitionstätigkeit</b>	<b>0,00</b>	<b>0</b>	<b>0</b>	<b>0</b>	<b>0</b>	<b>0</b>	<b>0</b>	<b>0</b>	<b>0</b>
Auszahlungen für Baumaßnahmen	-63.491,87	-188.235	-66.807	-66.569	-66.569	0	0	-334.988	-468.364
<b>Auszahlungen aus Investitionstätigkeit</b>	<b>-63.491,87</b>	<b>-188.235</b>	<b>-66.807</b>	<b>-66.569</b>	<b>-66.569</b>	<b>0</b>	<b>0</b>	<b>-334.988</b>	<b>-468.364</b>
<b>Saldo aus Investitionstätigkeit</b>	<b>-63.491,87</b>	<b>-188.235</b>	<b>-66.807</b>	<b>-66.569</b>	<b>-66.569</b>	<b>0</b>	<b>0</b>	<b>-334.988</b>	<b>-468.364</b>
<b>700380009: Brandschutz Hbf</b>									
<b>Einzahlungen aus Investitionstätigkeit</b>	<b>0,00</b>	<b>0</b>	<b>0</b>	<b>0</b>	<b>0</b>	<b>0</b>	<b>0</b>	<b>0</b>	<b>0</b>
Auszahlungen für Baumaßnahmen	-115.883,20	-230.252	-3.566.807	-4.840.207	-3.536.637	-1.303.570	0	-348.402	-8.755.416
<b>Auszahlungen aus Investitionstätigkeit</b>	<b>-115.883,20</b>	<b>-230.252</b>	<b>-3.566.807</b>	<b>-4.840.207</b>	<b>-3.536.637</b>	<b>-1.303.570</b>	<b>0</b>	<b>-348.402</b>	<b>-8.755.416</b>
<b>Saldo aus Investitionstätigkeit</b>	<b>-115.883,20</b>	<b>-230.252</b>	<b>-3.566.807</b>	<b>-4.840.207</b>	<b>-3.536.637</b>	<b>-1.303.570</b>	<b>0</b>	<b>-348.402</b>	<b>-8.755.416</b>



	Jahresergebnis	Haushaltsansatz		Verpflichtungs- ermächtigung	Finanzplanzeitraum			bisher bereitgestellt	Gesamtein- und -auszahlungen
	2014	2015	2016		2017	2018	2019		
<b>Maßnahmenwertgrenze 250.000 EUR</b>									
<b>700380010: Brandschutz Bf. Steinstr.</b>									
<b>Einzahlungen aus Investitionstätigkeit</b>	<b>0,00</b>	<b>0</b>	<b>0</b>	<b>0</b>	<b>0</b>	<b>0</b>	<b>0</b>	<b>0</b>	<b>0</b>
Auszahlungen für Baumaßnahmen	0,00	-84.034	-200.000	-94.118	-94.118	0	0	-84.034	-378.152
<b>Auszahlungen aus Investitionstätigkeit</b>	<b>0,00</b>	<b>-84.034</b>	<b>-200.000</b>	<b>-94.118</b>	<b>-94.118</b>	<b>0</b>	<b>0</b>	<b>-84.034</b>	<b>-378.152</b>
<b>Saldo aus Investitionstätigkeit</b>	<b>0,00</b>	<b>-84.034</b>	<b>-200.000</b>	<b>-94.118</b>	<b>-94.118</b>	<b>0</b>	<b>0</b>	<b>-84.034</b>	<b>-378.152</b>
<b>700380011: Brandschutz Bf. Oststraße</b>									
<b>Einzahlungen aus Investitionstätigkeit</b>	<b>0,00</b>	<b>0</b>	<b>0</b>	<b>0</b>	<b>0</b>	<b>0</b>	<b>0</b>	<b>0</b>	<b>0</b>
Auszahlungen für Baumaßnahmen	0,00	-84.034	-200.000	-94.118	-94.118	0	0	-84.034	-378.152
<b>Auszahlungen aus Investitionstätigkeit</b>	<b>0,00</b>	<b>-84.034</b>	<b>-200.000</b>	<b>-94.118</b>	<b>-94.118</b>	<b>0</b>	<b>0</b>	<b>-84.034</b>	<b>-378.152</b>
<b>Saldo aus Investitionstätigkeit</b>	<b>0,00</b>	<b>-84.034</b>	<b>-200.000</b>	<b>-94.118</b>	<b>-94.118</b>	<b>0</b>	<b>0</b>	<b>-84.034</b>	<b>-378.152</b>
<b>700660001: Hafenerschließung/ Straßenbahn</b>									
<b>Einzahlungen aus Investitionstätigkeit</b>	<b>0,00</b>	<b>0</b>	<b>0</b>	<b>0</b>	<b>0</b>	<b>0</b>	<b>0</b>	<b>0</b>	<b>0</b>
Auszahlungen für Baumaßnahmen	-1.661.644,89	0	0	0	0	0	0	-5.372.372	-5.372.372
<b>Auszahlungen aus Investitionstätigkeit</b>	<b>-1.661.644,89</b>	<b>0</b>	<b>0</b>	<b>0</b>	<b>0</b>	<b>0</b>	<b>0</b>	<b>-5.372.372</b>	<b>-5.372.372</b>
<b>Saldo aus Investitionstätigkeit</b>	<b>-1.661.644,89</b>	<b>0</b>	<b>0</b>	<b>0</b>	<b>0</b>	<b>0</b>	<b>0</b>	<b>-5.372.372</b>	<b>-5.372.372</b>
<b>701350001: U81(1.BA)-Freiligrathpl.-Flugh. Terminal</b>									
<b>Einzahlungen aus Investitionstätigkeit</b>	<b>0,00</b>	<b>0</b>	<b>0</b>	<b>0</b>	<b>0</b>	<b>0</b>	<b>0</b>	<b>0</b>	<b>0</b>
Auszahlungen für Baumaßnahmen	-1.547.957,29	-4.500.000	-4.500.000	-3.529.958	-3.229.958	-300.000	0	-5.575.760	-13.605.718
<b>Auszahlungen aus Investitionstätigkeit</b>	<b>-1.547.957,29</b>	<b>-4.500.000</b>	<b>-4.500.000</b>	<b>-3.529.958</b>	<b>-3.229.958</b>	<b>-300.000</b>	<b>0</b>	<b>-5.575.760</b>	<b>-13.605.718</b>
<b>Saldo aus Investitionstätigkeit</b>	<b>-1.547.957,29</b>	<b>-4.500.000</b>	<b>-4.500.000</b>	<b>-3.529.958</b>	<b>-3.229.958</b>	<b>-300.000</b>	<b>0</b>	<b>-5.575.760</b>	<b>-13.605.718</b>
<b>790000194: Wehrhahn-Linie</b>									
Einzahlungen aus Zuwendungen für Investitionsmaßnahmen	31.676.199,60	31.848.702	31.815.185	0	41.980.652	0	0	294.140.985	367.936.822
Sonstige Investitionseinzahlungen	158.688,55	0	3.840.408	0	0	0	0	158.689	3.999.097
<b>Einzahlungen aus Investitionstätigkeit</b>	<b>31.834.888,15</b>	<b>31.848.702</b>	<b>35.655.593</b>	<b>0</b>	<b>41.980.652</b>	<b>0</b>	<b>0</b>	<b>294.299.673</b>	<b>371.935.918</b>
Auszahlungen für den Erwerb von Grundstücken und Gebäuden	-104,20	0	0	0	0	0	0	-67.721	-67.721
Auszahlungen für Baumaßnahmen	-65.018.438,38	-70.129.500	-58.160.594	-14.797.614	-11.006.400	-3.791.214	0	-555.869.288	-628.827.496
Auszahlungen für den Erwerb von beweglichem Anlagevermögen	0,00	-9.450	0	0	0	0	0	-485.462	-485.462
<b>Auszahlungen aus Investitionstätigkeit</b>	<b>-65.018.542,58</b>	<b>-70.138.950</b>	<b>-58.160.594</b>	<b>-14.797.614</b>	<b>-11.006.400</b>	<b>-3.791.214</b>	<b>0</b>	<b>-556.422.471</b>	<b>-629.380.679</b>
<b>Saldo aus Investitionstätigkeit</b>	<b>-33.183.654,43</b>	<b>-38.290.248</b>	<b>-22.505.001</b>	<b>-14.797.614</b>	<b>30.974.252</b>	<b>-3.791.214</b>	<b>0</b>	<b>-262.122.798</b>	<b>-257.444.761</b>

	Jahresergebnis	Haushaltsansatz		Verpflichtungs- ermächtigung	Finanzplanzeitraum			bisher bereitgestellt	Gesamtein- und -auszahlungen
	2014	2015	2016		2017	2018	2019		

**Maßnahmenwertgrenze 250.000 EUR**

**790000196: Erneuerung und Erw. Betriebstechnik**

Einzahlungen aus Zuwendungen für Investitionsmaßnahmen	0,00	0	2.000.000	0	2.000.000	2.000.000	2.000.000	0	0
<b>Einzahlungen aus Investitionstätigkeit</b>	<b>0,00</b>	<b>0</b>	<b>2.000.000</b>	<b>0</b>	<b>2.000.000</b>	<b>2.000.000</b>	<b>2.000.000</b>	<b>0</b>	<b>0</b>
Auszahlungen für Baumaßnahmen	-6.265.993,88	-15.583.230	-13.988.920	-21.022.540	-9.511.700	-7.966.640	-3.544.200	0	0
Auszahlungen für den Erwerb von beweglichem Anlagevermögen	-7.857,46	0	0	0	0	0	0	0	0
<b>Auszahlungen aus Investitionstätigkeit</b>	<b>-6.273.851,34</b>	<b>-15.583.230</b>	<b>-13.988.920</b>	<b>-21.022.540</b>	<b>-9.511.700</b>	<b>-7.966.640</b>	<b>-3.544.200</b>	<b>0</b>	<b>0</b>
<b>Saldo aus Investitionstätigkeit</b>	<b>-6.273.851,34</b>	<b>-15.583.230</b>	<b>-11.988.920</b>	<b>-21.022.540</b>	<b>-7.511.700</b>	<b>-5.966.640</b>	<b>-1.544.200</b>	<b>0</b>	<b>0</b>

**790000200: Verlängerung Linie 701 bis Theodorstraße**

<b>Einzahlungen aus Investitionstätigkeit</b>	<b>0,00</b>	<b>0</b>	<b>0</b>	<b>0</b>	<b>0</b>	<b>0</b>	<b>0</b>	<b>0</b>	<b>0</b>
Auszahlungen für den Erwerb von Grundstücken und Gebäuden	-4.926,65	-971.554	0	0	0	0	0	-1.033.107	-1.033.107
Auszahlungen für Baumaßnahmen	-6.241,43	-7.500.000	-4.000.000	-17.554.882	-17.554.882	0	0	-555.933	-22.110.815
<b>Auszahlungen aus Investitionstätigkeit</b>	<b>-11.168,08</b>	<b>-8.471.554</b>	<b>-4.000.000</b>	<b>-17.554.882</b>	<b>-17.554.882</b>	<b>0</b>	<b>0</b>	<b>-1.589.040</b>	<b>-23.143.922</b>
<b>Saldo aus Investitionstätigkeit</b>	<b>-11.168,08</b>	<b>-8.471.554</b>	<b>-4.000.000</b>	<b>-17.554.882</b>	<b>-17.554.882</b>	<b>0</b>	<b>0</b>	<b>-1.589.040</b>	<b>-23.143.922</b>

**unterhalb Wertgrenze:**

<b>Einzahlungen aus Investitionstätigkeit</b>	<b>0,00</b>	<b>0</b>	<b>0</b>	<b>0</b>	<b>0</b>	<b>0</b>	<b>0</b>	<b>0</b>	<b>0</b>
Auszahlungen für Baumaßnahmen	0,00	0	-200.000	0	0	0	0	0	-200.000
Auszahlungen für den Erwerb von beweglichem Anlagevermögen	-7.971,68	-12.700	-12.700	-3.175	-12.700	-12.700	-12.700	0	0
<b>Auszahlungen aus Investitionstätigkeit</b>	<b>-7.971,68</b>	<b>-12.700</b>	<b>-212.700</b>	<b>-3.175</b>	<b>-12.700</b>	<b>-12.700</b>	<b>-12.700</b>	<b>0</b>	<b>-200.000</b>
<b>Saldo aus Investitionstätigkeit</b>	<b>-7.971,68</b>	<b>-12.700</b>	<b>-212.700</b>	<b>-3.175</b>	<b>-12.700</b>	<b>-12.700</b>	<b>-12.700</b>	<b>0</b>	<b>-200.000</b>

## Produktbeschreibung

DEZ07

Dezernat 07

5454703

Nahverkehrsplan

---

<b>Org.-Einheit</b>	zust.: A 6600 Amt für Verkehrsmanagement bewirt.: A 6600 Amt für Verkehrsmanagement
<b>Verantwortlich</b>	Lorenz, Klaus
<b>Beschreibung</b>	Der Nahverkehrsplan ist zur Sicherung und zur Verbesserung des Öffentlichen Personennahverkehrs nach dem ÖPNV-Gesetz NRW aufzustellen. Im Nahverkehrsplan sind auf der Basis von geplanten und zu erwartenden Stadt- und Verkehrsentwicklungen Ziele und Rahmenvorhaben - insbesondere für das betriebliche Leistungsangebot und seine Finanzierung festzulegen. Außerdem ist die Ausübung der ÖPNV-Aufgabenträgerfunktion Bestandteil dieses Produktes.
<b>Leistungen</b>	01 Erstellung des Nahverkehrsplanes
<b>Auftr.Grundl.</b>	EU-Verordnung 370/2007, Personenbeförderungsgesetz, Bundesregionalisierungsgesetz, Entflechtungsgesetz, Gemeindeverkehrsfinanzierungsgesetz, ÖPNVG NRW, Verwaltungsvorschriften, Verordnungen, Erlasse und politische Beschlüsse.
<b>Zielgruppen</b>	Rat der Landeshauptstadt Düsseldorf Verkehrsunternehmen Verkehrsverbund Genehmigungsbehörde Zuwendungsgeber Aufsichtsbehörde Stadtverwaltung
<b>Produktziele</b>	01 Der Nahverkehrsplan (NVP) ist aktuell
<b>Vermerke</b>	Hinweis zu den Vermerken: Die allgemeinen Vermerke sind beim Produkt Straßen zentral aufgeführt.

## Kennzahlen

DEZ07

Dezernat 07

5454703

Nahverkehrsplan

---

### Werte der Indikatoren

Kennzahlen	Bezeichnung	Ist-Zahlen	Plan-Zahlen	
		2014	2015	2016
A00001	Aufwandsdeckungsgrad (Prozent)	0,00	41,59	58,15
A00002	Verwaltungs/Betriebsaufwand je Einwohner (Euro)	0,48	0,56	0,55
L00176	Der NVP ist nicht älter als fünf Jahre (Prozent)	100,00	100,00	100,00

## Erläuterungen

DEZ07

Dezernat 07

5454703

Nahverkehrsplan

### Teilergebnisplan:

#### **Erträge**

Zuwendungen und allgemeine Umlagen:

Zweckgebundene Landspauschale für die Erstellung des Nahverkehrsplanes (NVP)

#### **Aufwendungen**

Personalaufwendungen:

Bezüge, Beihilfen, regelmäßige Entgelte sowie Leistungsentgelte für tariflich Beschäftigte, Beiträge zu den Versorgungskassen / Sozialversicherungen, Zuführungen zu den Personalrückstellungen

Versorgungsaufwendungen:

Versorgungsaufwendungen sowie Beihilfen für städtische Versorgungsempfänger, Zuführungen zu den Personalrückstellungen

Aufwendungen für Sach- und Dienstleistungen:

Aufwendungen für die Erstellung des NVP, Durchführung kleinerer ÖPNV-Maßnahmen aus dem NVP, Aufwendungen für IT-Dienstleistungen, Seminargebühr für Schulungen in Zusammenhang mit der Einführung neuer IT-Technologien

### Teilfinanzplan - Übersicht der Investitionsmaßnahmen:

oberhalb der Maßnahmenwertgrenze:

---

unterhalb der Maßnahmenwertgrenze:

---

# Teilergebnisplan

DEZ07

Dezernat 07

5454703

Nahverkehrsplan

Nr.	Bezeichnung	Jahresergebnis		Haushaltsansatz		Finanzplanzeitraum		
		2014	2015	2016	2017	2018	2019	
1	+ Steuern und ähnliche Abgaben	0,00	0	0	0	0	0	
2	+ Zuwendungen und allgemeine Umlagen	0,00	140.000	192.000	166.000	140.000	140.000	
3	+ Sonstige Transfererträge	0,00	0	0	0	0	0	
4	+ Öffentlich-rechtliche Leistungsentgelte	0,00	0	0	0	0	0	
5	+ Privatrechtliche Leistungsentgelte	0,00	0	0	0	0	0	
6	+ Kostenerstattungen und Kostenumlagen	0,00	0	0	0	0	0	
7	+ Sonstige ordentliche Erträge	-1,31	0	0	0	0	0	
8	+ Aktivierte Eigenleistungen	0,00	0	0	0	0	0	
9	+ Bestandsveränderungen (+/-)	0,00	0	0	0	0	0	
<b>10</b>	<b>= Ordentliche Erträge</b>	<b>-1,31</b>	<b>140.000</b>	<b>192.000</b>	<b>166.000</b>	<b>140.000</b>	<b>140.000</b>	
11	- Personalaufwendungen	-242.295,23	-173.575	-199.975	-166.475	-142.975	-145.275	
12	- Versorgungsaufwendungen	-34.428,24	-60.400	-30.200	-30.100	-31.600	-32.800	
13	- Aufwendungen für Sach- und Dienstleistungen	-13.263,48	-100.189	-100.000	-100.000	-100.000	-100.000	
14	- Bilanzielle Abschreibungen	-0,10	0	0	0	0	0	
15	- Transferaufwendungen	0,00	0	0	0	0	0	
16	- Sonstige ordentliche Aufwendungen	-261,42	-259	0	0	0	0	
<b>17</b>	<b>= Ordentliche Aufwendungen</b>	<b>-290.248,47</b>	<b>-334.423</b>	<b>-330.175</b>	<b>-296.575</b>	<b>-274.575</b>	<b>-278.075</b>	
<b>18</b>	<b>= Ordentliches Ergebnis (Zeilen 10 und 17)</b>	<b>-290.249,78</b>	<b>-194.423</b>	<b>-138.175</b>	<b>-130.575</b>	<b>-134.575</b>	<b>-138.075</b>	
19	+ Finanzerträge	0,00	0	0	0	0	0	
20	- Zinsen und sonstige Finanzaufwendungen	0,00	0	0	0	0	0	
<b>21</b>	<b>= Finanzergebnis (Zeilen 19 und 20)</b>	<b>0,00</b>	<b>0</b>	<b>0</b>	<b>0</b>	<b>0</b>	<b>0</b>	
<b>22</b>	<b>= Ergebnis der laufenden Verwaltungstätigkeit (Zeilen 18 und 21)</b>	<b>-290.249,78</b>	<b>-194.423</b>	<b>-138.175</b>	<b>-130.575</b>	<b>-134.575</b>	<b>-138.075</b>	
23	+ Außerordentliche Erträge	0,00	0	0	0	0	0	
24	- Außerordentliche Aufwendungen	0,00	0	0	0	0	0	
<b>25</b>	<b>= Außerordentliches Ergebnis (Zeilen 23 und 24)</b>	<b>0,00</b>	<b>0</b>	<b>0</b>	<b>0</b>	<b>0</b>	<b>0</b>	
<b>26</b>	<b>= Ergebnis - vor Berücksichtigung der internen Leistungsbeziehungen - (Zeilen 22 und 25)</b>	<b>-290.249,78</b>	<b>-194.423</b>	<b>-138.175</b>	<b>-130.575</b>	<b>-134.575</b>	<b>-138.075</b>	
27	+ Erträge aus internen Leistungsbeziehungen	0,00	0	0	0	0	0	
28	- Aufwendungen aus internen Leistungsbeziehungen	-1.479,44	-2.163	0	0	0	0	
<b>29</b>	<b>= Teilergebnis (Zeilen 26, 27 und 28)</b>	<b>-291.729,22</b>	<b>-196.586</b>	<b>-138.175</b>	<b>-130.575</b>	<b>-134.575</b>	<b>-138.075</b>	



# Teilergebnisplan

DEZ08

Dezernat 08

Nr.	Bezeichnung	Jahresergebnis	Haushaltsansatz		Finanzplanzeitraum		
		2014	2015	2016	2017	2018	2019
1	+ Steuern und ähnliche Abgaben	0,00	0	0	0	0	0
2	+ Zuwendungen und allgemeine Umlagen	3.555.660,78	3.522.595	2.584.607	2.610.332	2.609.918	2.656.185
3	+ Sonstige Transfererträge	0,00	0	0	0	0	0
4	+ Öffentlich-rechtliche Leistungsentgelte	151.232.524,16	154.970.743	159.319.258	160.457.120	162.942.827	165.167.609
5	+ Privatrechtliche Leistungsentgelte	10.772.984,64	11.632.895	14.419.146	14.512.380	14.512.380	14.512.380
6	+ Kostenerstattungen und Kostenumlagen	976.489,32	964.100	963.200	963.200	963.200	963.200
7	+ Sonstige ordentliche Erträge	1.290.593,97	7.067.505	5.912.505	8.874.805	8.163.505	5.006.805
8	+ Aktivierte Eigenleistungen	0,00	0	0	0	0	0
9	+ Bestandsveränderungen (+/-)	0,00	0	0	0	0	0
<b>10</b>	<b>= Ordentliche Erträge</b>	<b>167.828.252,87</b>	<b>178.157.838</b>	<b>183.198.716</b>	<b>187.417.837</b>	<b>189.191.830</b>	<b>188.306.179</b>
11	- Personalaufwendungen	-91.991.667,69	-95.521.742	-104.077.542	-97.864.542	-98.620.942	-99.718.542
12	- Versorgungsaufwendungen	-7.601.969,10	-13.908.500	-16.291.400	-13.636.400	-13.502.300	-13.569.700
13	- Aufwendungen für Sach- und Dienstleistungen	-135.618.328,70	-153.760.060	-153.564.799	-158.388.397	-159.633.528	-158.598.330
14	- Bilanzielle Abschreibungen	-11.024.734,74	-11.408.566	-9.791.883	-10.387.164	-10.839.742	-11.027.396
15	- Transferaufwendungen	-1.422.620,26	-2.922.913	-3.440.699	-3.442.571	-3.569.539	-3.615.526
16	- Sonstige ordentliche Aufwendungen	-8.919.342,37	-7.566.422	-9.661.751	-7.541.548	-6.566.457	-6.566.457
<b>17</b>	<b>= Ordentliche Aufwendungen</b>	<b>-256.578.662,86</b>	<b>-285.088.203</b>	<b>-296.828.074</b>	<b>-291.260.622</b>	<b>-292.732.508</b>	<b>-293.095.951</b>
<b>18</b>	<b>= Ordentliches Ergebnis (Zeilen 10 und 17)</b>	<b>-88.750.409,99</b>	<b>-106.930.365</b>	<b>-113.629.358</b>	<b>-103.842.785</b>	<b>-103.540.678</b>	<b>-104.789.772</b>
19	+ Finanzerträge	3.664,05	3.127	2.567	1.985	1.985	1.985
20	- Zinsen und sonstige Finanzaufwendungen	0,00	0	0	0	0	0
<b>21</b>	<b>= Finanzergebnis (Zeilen 19 und 20)</b>	<b>3.664,05</b>	<b>3.127</b>	<b>2.567</b>	<b>1.985</b>	<b>1.985</b>	<b>1.985</b>
<b>22</b>	<b>= Ergebnis der laufenden Verwaltungstätigkeit (Zeilen 18 und 21)</b>	<b>-88.746.745,94</b>	<b>-106.927.238</b>	<b>-113.626.791</b>	<b>-103.840.800</b>	<b>-103.538.693</b>	<b>-104.787.787</b>
23	+ Außerordentliche Erträge	7.108.085,29	0	0	0	0	0
24	- Außerordentliche Aufwendungen	-32.396.961,60	0	0	0	0	0
<b>25</b>	<b>= Außerordentliches Ergebnis (Zeilen 23 und 24)</b>	<b>-25.288.876,31</b>	<b>0</b>	<b>0</b>	<b>0</b>	<b>0</b>	<b>0</b>
<b>26</b>	<b>= Ergebnis - vor Berücksichtigung der internen Leistungsbeziehungen - (Zeilen 22 und 25)</b>	<b>-114.035.622,25</b>	<b>-106.927.238</b>	<b>-113.626.791</b>	<b>-103.840.800</b>	<b>-103.538.693</b>	<b>-104.787.787</b>
27	+ Erträge aus internen Leistungsbeziehungen	3.700.541,08	5.443.480	3.866.056	3.759.556	3.759.556	3.759.556
28	- Aufwendungen aus internen Leistungsbeziehungen	-20.248.529,65	-24.685.968	-22.987.183	-22.980.074	-22.972.569	-22.972.569
<b>29</b>	<b>= Teilergebnis (Zeilen 26, 27 und 28)</b>	<b>-130.583.610,82</b>	<b>-126.169.726</b>	<b>-132.747.918</b>	<b>-123.061.318</b>	<b>-122.751.706</b>	<b>-124.000.800</b>



# Teilfinanzplan

DEZ08

Dezernat 08

Nr.	Bezeichnung Investitionstätigkeiten	Jahresergebnis 2014	Haushaltsansatz		Verpflichtungs- ermächtigung	Finanzplanzeitraum		
			2015	2016		2017	2018	2019
1	+ Einzahlungen aus Zuwendungen für Investitionsmaßnahmen	1.818.712,32	1.042.500	1.042.500	0	1.042.500	1.042.500	1.042.500
2	+ Einzahlungen aus der Veräußerung von Sachanlagen	605.118,27	94.000	94.000	0	94.000	94.000	94.000
3	+ Einzahlungen aus der Veräußerung von Finanzanlagen	0,00	0	0	0	0	0	0
4	+ Einzahlungen aus Beiträgen u.ä. Entgelten	524.210,79	230.000	230.000	0	230.000	230.000	230.000
5	+ Sonstige Investitionseinzahlungen	1.112.737,54	226.225	226.786	0	227.368	227.368	227.368
<b>6</b>	<b>= Einzahlungen aus Investitionstätigkeit</b>	<b>4.060.778,92</b>	<b>1.592.725</b>	<b>1.593.286</b>	<b>0</b>	<b>1.593.868</b>	<b>1.593.868</b>	<b>1.593.868</b>
7	- Auszahlungen für den Erwerb von Grundstücken und Gebäuden	-143.902,44	-320.000	-320.000	-80.000	-320.000	-320.000	-320.000
8	- Auszahlungen für Baumaßnahmen	-1.475.601,41	-4.678.072	-3.517.433	-2.275.475	-1.401.900	-1.401.900	-1.401.900
9	- Auszahlungen für den Erwerb von beweglichem Anlagevermögen	-9.850.266,37	-18.231.873	-18.014.936	-12.745.449	-14.619.281	-13.269.281	-11.499.281
10	- Auszahlungen für den Erwerb von Finanzanlagen	0,00	0	0	0	0	0	0
11	- Auszahlungen von aktivierbaren Zuwendungen	0,00	0	0	0	0	0	0
12	- Sonstige Investitionsauszahlungen	0,00	0	0	0	0	0	0
<b>13</b>	<b>= Auszahlungen aus Investitionstätigkeit</b>	<b>-11.469.770,22</b>	<b>-23.229.945</b>	<b>-21.852.369</b>	<b>-15.100.924</b>	<b>-16.341.181</b>	<b>-14.991.181</b>	<b>-13.221.181</b>
<b>14</b>	<b>= Saldo aus Investitionstätigkeit Summe</b>	<b>-7.408.991,30</b>	<b>-21.637.220</b>	<b>-20.259.083</b>	<b>-15.100.924</b>	<b>-14.747.313</b>	<b>-13.397.313</b>	<b>-11.627.313</b>

## Produktbeschreibung

<b>DEZ08</b>	<b>Dezernat 08</b>
<b>1212210</b>	<b>Veterinärwesen und Lebensmittelüberwachung</b>
<b>Org.-Einheit</b>	zust.: A 3900 Amt für Verbraucherschutz bewirt.: A 3900 Amt für Verbraucherschutz
<b>Verantwortlich</b>	Meyer, Klaus
<b>Beschreibung</b>	Sämtliche Tätigkeiten sowie Vollzugsaufgaben, die mit dem Lebensmittel- und Bedarfsgegenständegesetz und den dazugehörigen Landesgesetzen und Verordnungen NRW, dem Tierseuchen-, dem Tierschutz- und dem Tierkörperbeseitigungsgesetz, Arzneimittel- und Futtermittelrecht zusammenhängen.
<b>Leistungen</b>	01 Lebensmittel- und Bedarfsgegenständeüberwachung 02 Veterinärüberwachung 03 Prävention
<b>Auftr.Grundl.</b>	Lebensmittel- und Bedarfsgegenständegesetz (LMBVG) Gesetz über den Vollzug des Lebensmittel- und Bedarfsgegenständegesetzes (LMBVG-NW) sowie die entsprechenden Verwaltungsvorschriften Milch-, Handelsklassengesetz, Tierseuchen-, Arzneimittel-, Futtermittel-, Tierschutz-, Fleischhygiene- und Tierkörperbeseitigungsgesetz sowie die dazu erlassenen Verordnungen, einschließlich des EU-Rechts sowie Erlasse und Verfügungen
<b>Zielgruppen</b>	Bürgerschaft
<b>Produktziele</b>	01 Schutz der Verbraucherinnen und Verbraucher (Leistungen 01, 02 und 03) 02 Durchsetzung des Tierschutzes (Leistung 02) 03 Verbesserung der Lebensmittelhygiene (Leistungen 01 und 03) 04 Verbesserung der Lebensmittelsicherheit (Leistungen 01 und 03) 05 Intensivierung der Überprüfung des Tierschutzes - gewerbliche Tierhaltung (Leistung 02) 06 Intensivierung der Überprüfung des Tierschutzes bei Tierversuchen (Leistung 02) 07 Verhinderung von Tierseuchen/ Steigerung der Tiergesundheit (Leistung 02) 08 Intensivierung der Überprüfung des Einsatzes von Tierarzneimitteln (Leistung 02)
<b>Vermerke</b>	Die investiven Maßnahmen unterhalb der Maßnahmenwertgrenze der Produkte 1212210 und 1212211 werden zu einem Budget zusammengefasst. Die Erträge und Aufwendungen der Produkte 1212210 und 1212211, die nicht bereits durch entsprechende Haushaltsplanvermerke einem generellen oder speziellen Budget zugeordnet sind, werden zu einem Budget zusammengefasst.

## Kennzahlen

DEZ08

Dezernat 08

1212210

Veterinärwesen, Lebensmittelüberwachung

### Werte der Indikatoren

Kennzahlen	Bezeichnung	Ist-Zahlen	Plan-Zahlen	
		2014	2015	2016
A00001	Aufwandsdeckungsgrad (Prozent)	10,34	9,27	9,64
A00002	Verwaltungs/Betriebsaufwand je Einwohner (Euro)	4,17	4,02	4,26
A00003	Transferaufwand je Einwohner (Euro)	0,00	0,00	0,01
P00045	Kontrollen in 6.048 Lebensmitteluntern. (Anzahl n)	3.890,00	4.000,00	4.000,00
P00046	Zahl der Proben je 1000 Einwohner (Anzahl n,n)	5,50	5,50	5,50
P00047	Kontrollierte gewerbliche Tierhaltungen (Relation)	28,00	25,00	25,00
P00048	Kontrollierte Tierversuchsanlagen (Relation)	55,00	50,00	50,00
P00049	Kontrollierte landwirtsch. Tierhaltung (Relation)	30,00	30,00	30,00
P00050	Kontrollierte tierärztl. Hausapotheken (Relation)	20,00	20,00	20,00
P00051	Anzahl der Überprüfungen im Reiseverkehr (Anzahl n)	30,00	20,00	20,00
L00054	Anzahl der Beratungen (Anzahl n,n)	130,00	50,00	50,00

# Erläuterungen

DEZ08

Dezernat 08

1212210

Veterinärwesen, Lebensmittelüberwachung

## Teilergebnisplan:

### Erträge

Öffentlich-rechtliche Leistungsentgelte:

Verwaltungsgebühren für amts-tierärztliche Dienstgeschäfte, Sachkunde- und Verhaltenstests sowie Nachkontrollen der Lebensmittelüberwachung; Benutzungsgebühren und ähnliche Entgelte für die Tierkörperbeseitigungen von Haustieren  
Geldbußen bei Verstößen gegen lebensmittelrechtliche Vorschriften

Sonstige ordentliche Erträge:

### Aufwendungen

Personalaufwendungen:

Bezüge, Beihilfen, regelmäßige Entgelte sowie Leistungsentgelte für tariflich Beschäftigte, Beiträge zu den Versorgungskassen / Sozialversicherungen, Zuführungen zu den Personalrückstellungen, Beiträge an die Unfallkasse NRW für tariflich Beschäftigte  
Versorgungsaufwendungen sowie Beihilfen für städtische Versorgungsempfänger, Zuführungen zu den Personalrückstellungen

Versorgungsaufwendungen:

Aufwendungen für Sach- und Dienstleistungen:

Anfallender Bedarf des Veterinärwesens, insbesondere für die Beschaffung von Desinfektionsmitteln und Instrumenten, Maßnahmen zur Bekämpfung von Tierseuchen, Erstattung von Gebühren und Auslagen von Amt 32 im Zusammenhang mit Bußgeldverfahren, Laboratoriumsbedarf, Probenahmen, Quarantäneunterbringung beschlagnahmter Tiere, Tierkörperbeseitigung, Projekt „Stadttauben in Düsseldorf“, Unterhaltung der Dienstwagen / Serviceleistungen AWISTA GmbH

Bilanzielle Abschreibungen:

Abschreibungen auf Sachanlagen und geringwertige Wirtschaftsgüter

Transferaufwendungen:

Anteil der Stadt Düsseldorf an der Betreuung des Viehbestandes durch den Tierzuchtberater des Kreises Mettmann

Sonstige ordentliche Aufwendungen:

Aus- und Fortbildung, Ersatzbeschaffung von Dienst- und Schutzkleidung, Leasingraten für Dienstfahrzeuge, Firmentickets, Büromaterial, Dienstreisen, Drucksachen, Fachliteratur, Porto, Telefon, Repräsentation, Öffentlichkeitsarbeit, öffentliche Bekanntmachungen, Beitragserstattung für den Kommunalen Arbeitgeberverband NRW

Aufwendungen aus internen Leistungsbeziehungen:

Interne Mieten und Betriebskostenvorauszahlungen, Serviceleistungen der Personalverwaltung und des Vermessungs- und Liegenschafts-amtes

## Teilfinanzplan - Übersicht der Investitionsmaßnahmen:

oberhalb der Maßnahmenwertgrenze:

---

unterhalb der Maßnahmenwertgrenze:

Beschaffung von Mobiliar, Geräten sowie technischer Ausstattung

# Teilergebnisplan

DEZ08

Dezernat 08

1212210

Veterinärwesen, Lebensmittelüberwachung

Nr.	Bezeichnung	Jahresergebnis			Haushaltsansatz		Finanzplanzeitraum		
		2014	2015	2016	2017	2018	2019		
1	+ Steuern und ähnliche Abgaben	0,00	0	0	0	0	0	0	
2	+ Zuwendungen und allgemeine Umlagen	0,00	0	0	0	0	0	0	
3	+ Sonstige Transfererträge	0,00	0	0	0	0	0	0	
4	+ Öffentlich-rechtliche Leistungsentgelte	163.890,94	163.820	163.820	163.820	163.820	163.820	163.820	
5	+ Privatrechtliche Leistungsentgelte	369,78	0	0	0	0	0	0	
6	+ Kostenerstattungen und Kostenumlagen	0,00	0	0	0	0	0	0	
7	+ Sonstige ordentliche Erträge	95.723,99	58.500	84.500	84.500	84.500	84.500	84.500	
8	+ Aktivierte Eigenleistungen	0,00	0	0	0	0	0	0	
9	+ Bestandsveränderungen (+/-)	0,00	0	0	0	0	0	0	
<b>10</b>	<b>= Ordentliche Erträge</b>	<b>259.984,71</b>	<b>222.320</b>	<b>248.320</b>	<b>248.320</b>	<b>248.320</b>	<b>248.320</b>	<b>248.320</b>	
11	- Personalaufwendungen	-1.888.675,60	-1.830.773	-1.985.273	-1.923.573	-1.951.973	-1.981.173	-1.981.173	
12	- Versorgungsaufwendungen	-259.948,00	-171.600	-195.900	-180.700	-189.900	-198.200	-198.200	
13	- Aufwendungen für Sach- und Dienstleistungen	-67.185,69	-130.820	-126.414	-126.414	-126.414	-126.414	-126.414	
14	- Bilanzielle Abschreibungen	-7.269,32	-6.950	-7.550	-7.850	-8.050	-8.150	-8.150	
15	- Transferaufwendungen	0,00	0	-7.000	-7.000	-7.000	-7.000	-7.000	
16	- Sonstige ordentliche Aufwendungen	-117.503,64	-79.150	-76.485	-76.485	-76.485	-76.485	-76.485	
<b>17</b>	<b>= Ordentliche Aufwendungen</b>	<b>-2.340.582,25</b>	<b>-2.219.293</b>	<b>-2.398.622</b>	<b>-2.322.022</b>	<b>-2.359.822</b>	<b>-2.397.422</b>	<b>-2.397.422</b>	
<b>18</b>	<b>= Ordentliches Ergebnis (Zeilen 10 und 17)</b>	<b>-2.080.597,54</b>	<b>-1.996.973</b>	<b>-2.150.302</b>	<b>-2.073.702</b>	<b>-2.111.502</b>	<b>-2.149.102</b>	<b>-2.149.102</b>	
19	+ Finanzerträge	0,00	0	0	0	0	0	0	
20	- Zinsen und sonstige Finanzaufwendungen	0,00	0	0	0	0	0	0	
<b>21</b>	<b>= Finanzergebnis (Zeilen 19 und 20)</b>	<b>0,00</b>	<b>0</b>	<b>0</b>	<b>0</b>	<b>0</b>	<b>0</b>	<b>0</b>	
<b>22</b>	<b>= Ergebnis der laufenden Verwaltungstätigkeit (Zeilen 18 und 21)</b>	<b>-2.080.597,54</b>	<b>-1.996.973</b>	<b>-2.150.302</b>	<b>-2.073.702</b>	<b>-2.111.502</b>	<b>-2.149.102</b>	<b>-2.149.102</b>	
23	+ Außerordentliche Erträge	0,00	0	0	0	0	0	0	
24	- Außerordentliche Aufwendungen	0,00	0	0	0	0	0	0	
<b>25</b>	<b>= Außerordentliches Ergebnis (Zeilen 23 und 24)</b>	<b>0,00</b>	<b>0</b>	<b>0</b>	<b>0</b>	<b>0</b>	<b>0</b>	<b>0</b>	
<b>26</b>	<b>= Ergebnis - vor Berücksichtigung der internen Leistungsbeziehungen - (Zeilen 22 und 25)</b>	<b>-2.080.597,54</b>	<b>-1.996.973</b>	<b>-2.150.302</b>	<b>-2.073.702</b>	<b>-2.111.502</b>	<b>-2.149.102</b>	<b>-2.149.102</b>	
27	+ Erträge aus internen Leistungsbeziehungen	0,00	0	0	0	0	0	0	
28	- Aufwendungen aus internen Leistungsbeziehungen	-174.420,82	-178.226	-178.226	-178.226	-178.226	-178.226	-178.226	
<b>29</b>	<b>= Teilergebnis (Zeilen 26, 27 und 28)</b>	<b>-2.255.018,36</b>	<b>-2.175.199</b>	<b>-2.328.528</b>	<b>-2.251.928</b>	<b>-2.289.728</b>	<b>-2.327.328</b>	<b>-2.327.328</b>	

# Teilfinanzplan

DEZ08

Dezernat 08

1212210

Veterinärwesen, Lebensmittelüberwachung

Nr.	Bezeichnung Investitionstätigkeiten	Jahresergebnis 2014	Haushaltsansatz		Verpflichtungs- ermächtigung	Finanzplanzeitraum		
			2015	2016		2017	2018	2019
1	+ Einzahlungen aus Zuwendungen für Investitionsmaßnahmen	0,00	0	0	0	0	0	0
2	+ Einzahlungen aus der Veräußerung von Sachanlagen	0,00	0	0	0	0	0	0
3	+ Einzahlungen aus der Veräußerung von Finanzanlagen	0,00	0	0	0	0	0	0
4	+ Einzahlungen aus Beiträgen u.ä. Entgelten	0,00	0	0	0	0	0	0
5	+ Sonstige Investitionseinzahlungen	0,00	0	0	0	0	0	0
<b>6</b>	<b>= Einzahlungen aus Investitionstätigkeit</b>	<b>0,00</b>	<b>0</b>	<b>0</b>	<b>0</b>	<b>0</b>	<b>0</b>	<b>0</b>
7	- Auszahlungen für den Erwerb von Grundstücken und Gebäuden	0,00	0	0	0	0	0	0
8	- Auszahlungen für Baumaßnahmen	0,00	0	0	0	0	0	0
9	- Auszahlungen für den Erwerb von beweglichem Anlagevermögen	-9.148,29	-8.550	-8.550	-2.138	-8.550	-8.550	-8.550
10	- Auszahlungen für den Erwerb von Finanzanlagen	0,00	0	0	0	0	0	0
11	- Auszahlungen von aktivierbaren Zuwendungen	0,00	0	0	0	0	0	0
12	- Sonstige Investitionsauszahlungen	0,00	0	0	0	0	0	0
<b>13</b>	<b>= Auszahlungen aus Investitionstätigkeit</b>	<b>-9.148,29</b>	<b>-8.550</b>	<b>-8.550</b>	<b>-2.138</b>	<b>-8.550</b>	<b>-8.550</b>	<b>-8.550</b>
<b>14</b>	<b>= Saldo aus Investitionstätigkeit Summe</b>	<b>-9.148,29</b>	<b>-8.550</b>	<b>-8.550</b>	<b>-2.138</b>	<b>-8.550</b>	<b>-8.550</b>	<b>-8.550</b>

# Übersicht der Investitionsmaßnahmen

DEZ08

Dezernat 08

1212210

Veterinärwesen, Lebensmittelüberwachung

	Jahresergebnis	Haushaltsansatz		Verpflichtungs- ermächtigung	Finanzplanzeitraum			bisher bereitgestellt	Gesamtein- und -auszahlungen
	2014	2015	2016		2017	2018	2019		
<b>Maßnahmenwertgrenze 250.000 EUR</b>									
<b>unterhalb Wertgrenze:</b>									
<b>Einzahlungen aus Investitionstätigkeit</b>	<b>0,00</b>	<b>0</b>	<b>0</b>	<b>0</b>	<b>0</b>	<b>0</b>	<b>0</b>	<b>0</b>	<b>0</b>
Auszahlungen für den Erwerb von beweglichem Anlagevermögen	-9.148,29	-8.550	-8.550	-2.138	-8.550	-8.550	-8.550	0	0
<b>Auszahlungen aus Investitionstätigkeit</b>	<b>-9.148,29</b>	<b>-8.550</b>	<b>-8.550</b>	<b>-2.138</b>	<b>-8.550</b>	<b>-8.550</b>	<b>-8.550</b>	<b>0</b>	<b>0</b>
<b>Saldo aus Investitionstätigkeit</b>	<b>-9.148,29</b>	<b>-8.550</b>	<b>-8.550</b>	<b>-2.138</b>	<b>-8.550</b>	<b>-8.550</b>	<b>-8.550</b>	<b>0</b>	<b>0</b>

## Produktbeschreibung

<b>DEZ08</b>	<b>Dezernat 08</b>
<b>1212211</b>	<b>Chemische und Lebensmitteluntersuchung</b>
<b>Org.-Einheit</b>	zust.: A 3900 Amt für Verbraucherschutz bewirt.: A 3900 Amt für Verbraucherschutz
<b>Verantwortlich</b>	Mainczyk-Lauterbach, Karina
<b>Beschreibung</b>	Untersuchungen und Begutachtungen von amtlichen Proben im Rahmen des Lebensmittel- und Futtermittelgesetzbuches (LFGBs).
<b>Leistungen</b>	01 Untersuchung und Begutachtung von amtlichen Proben 02 Chemikalienüberwachung im Einzelhandel
<b>Auftr.Grundl.</b>	Gesetz über den Vollzug des Lebensmittel-, Futtermittel- und Bedarfsgegenständerechts (LFBRVG-NRW)
<b>Zielgruppen</b>	Lebensmittelüberwachung Stadt Düsseldorf (Leistungen 01 und 02) Lebensmittelüberwachung Rheinkreis Neuss (Leistung 01) Lebensmittelüberwachung Stadt Mönchengladbach (Leistung 01) Lebensmittelüberwachung Kreis Mettmann (Leistung 01) Lebensmittelüberwachung Kreis Viersen (Leistung 01) Lebensmittelüberwachung Kreis Kleve (Leistung 01)
<b>Produktziele</b>	01 Schutz der Verbraucherinnen und Verbraucher (Leistungen 01 und 02)
<b>Vermerke</b>	Die investiven Maßnahmen unterhalb der Maßnahmenwertgrenze der Produkte 1212210 und 1212211 werden zu einem Budget zusammengefasst. Die Erträge und Aufwendungen der Produkte 1212210 und 1212211, die nicht bereits durch entsprechende Haushaltsplanvermerke einem generellen oder speziellen Budget zugeordnet sind, werden zu einem Budget zusammengefasst.



## Kennzahlen

DEZ08

Dezernat 08

1212211

Chemische und Lebensmitteluntersuchung

---

### Werte der Indikatoren

Kennzahlen	Bezeichnung	Ist-Zahlen	Plan-Zahlen	
		2014	2015	2016
A00001	Aufwandsdeckungsgrad (Prozent)	52,40	51,48	51,17
A00002	Verwaltungs/Betriebsaufwand je Einwohner (Euro)	4,07	4,01	4,00
P00052	Durchschnittl. Probenbearbeitungsdauer (Tage)	28,00	41,00	41,00
L00055	Überprüfung von Betrieben im Jahr (Anzahl n,n)	31,00	40,00	40,00
L00193	Anzahl der überprüften Produkte (Anzahl n)	0,00	100,00	100,00

# Erläuterungen

DEZ08

Dezernat 08

1212211

Chemische und Lebensmitteluntersuchung

## Teilergebnisplan:

### **Erträge**

Öffentlich-rechtliche Leistungsentgelte:

Privatrechtliche Leistungsentgelte:

Sonstige ordentliche Erträge

Gebühren für Ordnungsverfügungen, Entgelte für die Ausstellung von Exportbescheinigungen, Beglaubigungen und Zertifikate

Entgelte für amtliche Untersuchungen u.a. für den Kreis Kleve, die Stadt Mönchengladbach, den Rhein-Kreis Neuss und den Kreis Viersen

Bußgelder für Verstöße gegen chemikalienrechtliche Vorschriften

### **Aufwendungen**

Personalaufwendungen:

Versorgungsaufwendungen:

Aufwendungen für Sach- und Dienstleistungen:

Bilanzielle Abschreibungen:

Sonstige ordentliche Aufwendungen:

Aufwendungen aus internen Leistungsbeziehungen:

Bezüge, Beihilfen, regelmäßige Entgelte sowie Leistungsentgelte für tariflich Beschäftigte, Beiträge zu den Versorgungskassen / Sozialversicherungen, Zuführungen zu den Personalrückstellungen, Beiträge an die Unfallkasse NRW für tariflich Beschäftigte

Versorgungsaufwendungen sowie Beihilfen für städtische Versorgungsempfänger, Zuführungen zu den Personalrückstellungen

Schadstoffbeseitigung, Beschaffung von Chemikalien und Versorgungsgasen für den Laborbereich, Glasbedarf, Kleingeräten und Laborartikeln, Vergabe von Aufträgen an andere Untersuchungsämter

Abschreibungen auf Sachanlagen und geringwertige Wirtschaftsgüter

Akkreditierung, Aus- und Fortbildung, Kosten der dienstlich zugelassenen Privat-PKW, öffentliche Bekanntmachungen, Beschaffung und Reinigung von Schutzkleidung und Laborhandtüchern, Nutzungsentgelt für Informations- und Kommunikationssystem der Lebensmittelüberwachung, Büromaterial, Porto, Telefon, Drucksachen, Gästebewirtung, Fachliteratur, Dienstreisen, Firmentickets, Repräsentation, Öffentlichkeitsarbeit, Beitragerstattung für den Kommunalen Arbeitgeberverband NRW

Interne Mieten und Betriebskostenvorauszahlungen, Serviceleistungen der Personalverwaltung

## Teilfinanzplan - Übersicht der Investitionsmaßnahmen:

oberhalb der Maßnahmenwertgrenze:

---

unterhalb der Maßnahmenwertgrenze:

Beschaffung von Mobiliar, Geräten sowie technischer Ausstattung

# Teilergebnisplan

DEZ08

Dezernat 08

1212211

Chemische und Lebensmitteluntersuchung

Nr.	Bezeichnung	Jahresergebnis			Haushaltsansatz		Finanzplanzeitraum		
		2014	2015	2016	2017	2018	2019		
1	+ Steuern und ähnliche Abgaben	0,00	0	0	0	0	0	0	
2	+ Zuwendungen und allgemeine Umlagen	0,00	0	0	0	0	0	0	
3	+ Sonstige Transfererträge	0,00	0	0	0	0	0	0	
4	+ Öffentlich-rechtliche Leistungsentgelte	56.797,60	47.000	47.000	47.000	47.000	47.000	47.000	
5	+ Privatrechtliche Leistungsentgelte	1.227.403,85	1.185.966	1.185.966	1.185.966	1.185.966	1.185.966	1.185.966	
6	+ Kostenerstattungen und Kostenumlagen	900,00	900	0	0	0	0	0	
7	+ Sonstige ordentliche Erträge	984,20	100	100	100	100	100	100	
8	+ Aktivierte Eigenleistungen	0,00	0	0	0	0	0	0	
9	+ Bestandsveränderungen (+/-)	0,00	0	0	0	0	0	0	
<b>10</b>	<b>= Ordentliche Erträge</b>	<b>1.286.085,65</b>	<b>1.233.966</b>	<b>1.233.066</b>	<b>1.233.066</b>	<b>1.233.066</b>	<b>1.233.066</b>	<b>1.233.066</b>	
11	- Personalaufwendungen	-1.849.608,81	-1.776.319	-1.828.819	-1.721.919	-1.744.719	-1.768.719	-1.768.719	
12	- Versorgungsaufwendungen	-186.784,00	-155.900	-156.500	-94.000	-99.000	-104.000	-104.000	
13	- Aufwendungen für Sach- und Dienstleistungen	-124.236,97	-135.650	-131.083	-131.083	-131.083	-131.083	-131.083	
14	- Bilanzielle Abschreibungen	-99.703,07	-111.700	-78.500	-78.500	-79.900	-82.500	-82.500	
15	- Transferaufwendungen	0,00	0	0	0	0	0	0	
16	- Sonstige ordentliche Aufwendungen	-53.986,19	-68.165	-65.851	-65.851	-65.851	-65.851	-65.851	
<b>17</b>	<b>= Ordentliche Aufwendungen</b>	<b>-2.314.319,04</b>	<b>-2.247.734</b>	<b>-2.260.753</b>	<b>-2.091.353</b>	<b>-2.120.553</b>	<b>-2.152.153</b>	<b>-2.152.153</b>	
<b>18</b>	<b>= Ordentliches Ergebnis (Zeilen 10 und 17)</b>	<b>-1.028.233,39</b>	<b>-1.013.768</b>	<b>-1.027.687</b>	<b>-858.287</b>	<b>-887.487</b>	<b>-919.087</b>	<b>-919.087</b>	
19	+ Finanzerträge	0,00	0	0	0	0	0	0	
20	- Zinsen und sonstige Finanzaufwendungen	0,00	0	0	0	0	0	0	
<b>21</b>	<b>= Finanzergebnis (Zeilen 19 und 20)</b>	<b>0,00</b>	<b>0</b>	<b>0</b>	<b>0</b>	<b>0</b>	<b>0</b>	<b>0</b>	
<b>22</b>	<b>= Ergebnis der laufenden Verwaltungstätigkeit (Zeilen 18 und 21)</b>	<b>-1.028.233,39</b>	<b>-1.013.768</b>	<b>-1.027.687</b>	<b>-858.287</b>	<b>-887.487</b>	<b>-919.087</b>	<b>-919.087</b>	
23	+ Außerordentliche Erträge	0,00	0	0	0	0	0	0	
24	- Außerordentliche Aufwendungen	0,00	0	0	0	0	0	0	
<b>25</b>	<b>= Außerordentliches Ergebnis (Zeilen 23 und 24)</b>	<b>0,00</b>	<b>0</b>	<b>0</b>	<b>0</b>	<b>0</b>	<b>0</b>	<b>0</b>	
<b>26</b>	<b>= Ergebnis - vor Berücksichtigung der internen Leistungsbeziehungen - (Zeilen 22 und 25)</b>	<b>-1.028.233,39</b>	<b>-1.013.768</b>	<b>-1.027.687</b>	<b>-858.287</b>	<b>-887.487</b>	<b>-919.087</b>	<b>-919.087</b>	
27	+ Erträge aus internen Leistungsbeziehungen	0,00	0	0	0	0	0	0	
28	- Aufwendungen aus internen Leistungsbeziehungen	-140.045,97	-149.198	-149.198	-149.198	-149.198	-149.198	-149.198	
<b>29</b>	<b>= Teilergebnis (Zeilen 26, 27 und 28)</b>	<b>-1.168.279,36</b>	<b>-1.162.966</b>	<b>-1.176.885</b>	<b>-1.007.485</b>	<b>-1.036.685</b>	<b>-1.068.285</b>	<b>-1.068.285</b>	

# Teilfinanzplan

DEZ08

Dezernat 08

1212211

Chemische und Lebensmitteluntersuchung

Nr.	Bezeichnung Investitionstätigkeiten	Jahresergebnis 2014	Haushaltsansatz		Verpflichtungs- ermächtigung	Finanzplanzeitraum		
			2015	2016		2017	2018	2019
1	+ Einzahlungen aus Zuwendungen für Investitionsmaßnahmen	0,00	0	0	0	0	0	0
2	+ Einzahlungen aus der Veräußerung von Sachanlagen	0,00	0	0	0	0	0	0
3	+ Einzahlungen aus der Veräußerung von Finanzanlagen	0,00	0	0	0	0	0	0
4	+ Einzahlungen aus Beiträgen u.ä. Entgelten	0,00	0	0	0	0	0	0
5	+ Sonstige Investitionseinzahlungen	0,00	0	0	0	0	0	0
<b>6</b>	<b>= Einzahlungen aus Investitionstätigkeit</b>	<b>0,00</b>	<b>0</b>	<b>0</b>	<b>0</b>	<b>0</b>	<b>0</b>	<b>0</b>
7	- Auszahlungen für den Erwerb von Grundstücken und Gebäuden	0,00	0	0	0	0	0	0
8	- Auszahlungen für Baumaßnahmen	0,00	0	0	0	0	0	0
9	- Auszahlungen für den Erwerb von beweglichem Anlagevermögen	-130.317,57	-72.500	-72.500	-18.125	-72.500	-72.500	-72.500
10	- Auszahlungen für den Erwerb von Finanzanlagen	0,00	0	0	0	0	0	0
11	- Auszahlungen von aktivierbaren Zuwendungen	0,00	0	0	0	0	0	0
12	- Sonstige Investitionsauszahlungen	0,00	0	0	0	0	0	0
<b>13</b>	<b>= Auszahlungen aus Investitionstätigkeit</b>	<b>-130.317,57</b>	<b>-72.500</b>	<b>-72.500</b>	<b>-18.125</b>	<b>-72.500</b>	<b>-72.500</b>	<b>-72.500</b>
<b>14</b>	<b>= Saldo aus Investitionstätigkeit Summe</b>	<b>-130.317,57</b>	<b>-72.500</b>	<b>-72.500</b>	<b>-18.125</b>	<b>-72.500</b>	<b>-72.500</b>	<b>-72.500</b>

# Übersicht der Investitionsmaßnahmen

DEZ08

Dezernat 08

1212211

Chemische und Lebensmitteluntersuchung

	Jahresergebnis	Haushaltsansatz		Verpflichtungs- ermächtigung	Finanzplanzeitraum			bisher bereitgestellt	Gesamtein- und -auszahlungen
	2014	2015	2016		2017	2018	2019		
<b>Maßnahmenwertgrenze 250.000 EUR</b>									
<b>unterhalb Wertgrenze:</b>									
<b>Einzahlungen aus Investitionstätigkeit</b>	<b>0,00</b>	<b>0</b>	<b>0</b>	<b>0</b>	<b>0</b>	<b>0</b>	<b>0</b>	<b>0</b>	<b>0</b>
Auszahlungen für den Erwerb von beweglichem Anlagevermögen	-130.317,57	-72.500	-72.500	-18.125	-72.500	-72.500	-72.500	0	0
<b>Auszahlungen aus Investitionstätigkeit</b>	<b>-130.317,57</b>	<b>-72.500</b>	<b>-72.500</b>	<b>-18.125</b>	<b>-72.500</b>	<b>-72.500</b>	<b>-72.500</b>	<b>0</b>	<b>0</b>
<b>Saldo aus Investitionstätigkeit</b>	<b>-130.317,57</b>	<b>-72.500</b>	<b>-72.500</b>	<b>-18.125</b>	<b>-72.500</b>	<b>-72.500</b>	<b>-72.500</b>	<b>0</b>	<b>0</b>

## Produktbeschreibung

DEZ08

Dezernat 08

1212212

Kreistierzuchtberatung

---

**Org.-Einheit**

zust.: A 3900 Amt für Verbraucherschutz  
bewirt.: A 3900 Amt für Verbraucherschutz

**Verantwortlich**

Meyer, Klaus

**Beschreibung**

ab 2016 in Produkt 1212210 umgestellt

## Kennzahlen

DEZ08

Dezernat 08

1212212

Kreistierzuchtberatung

---

### Werte der Indikatoren

Kennzahlen	Bezeichnung	Ist-Zahlen	Plan-Zahlen	
		2014	2015	2016
A00003	Transferaufwand je Einwohner (Euro)	0,01	0,01	0,00
L00056	Futtermittelproben Kreistierzüchter (Anzahl n,n)	16,00	10,00	0,00
L00057	Bewertung behördl. Anordn. getöt. Tiere (Prozent)	100,00	100,00	0,00
L00058	Anzahl der Betriebsberatungen pro Jahr (Anzahl n,n)	18,00	10,00	0,00

## Erläuterungen

DEZ08

Dezernat 08

1212212

Kreistierzuchtberatung

### Teilergebnisplan:

Erträge

---

### **Aufwendungen**

Transferaufwendungen:

Anteil der Stadt Düsseldorf an der Betreuung des Viehbestandes durch einen Tierzuchtberater (öffentlich-rechtliche Vereinbarung vom 11.05.1979 zwischen dem Kreis Mettmann und den Städten Düsseldorf, Remscheid, Solingen sowie Wuppertal)

### Teilfinanzplan - Übersicht der Investitionsmaßnahmen:

oberhalb der Maßnahmenwertgrenze:

---

unterhalb der Maßnahmenwertgrenze:

---



# Teilergebnisplan

DEZ08

Dezernat 08

1212212

Kreistierzuchtberatung

Nr.	Bezeichnung	Jahresergebnis	Haushaltsansatz			Finanzplanzeitraum		
		2014	2015	2016	2017	2018	2019	
1	+ Steuern und ähnliche Abgaben	0,00	0	0	0	0	0	
2	+ Zuwendungen und allgemeine Umlagen	0,00	0	0	0	0	0	
3	+ Sonstige Transfererträge	0,00	0	0	0	0	0	
4	+ Öffentlich-rechtliche Leistungsentgelte	0,00	0	0	0	0	0	
5	+ Privatrechtliche Leistungsentgelte	0,00	0	0	0	0	0	
6	+ Kostenerstattungen und Kostenumlagen	0,00	0	0	0	0	0	
7	+ Sonstige ordentliche Erträge	0,00	0	0	0	0	0	
8	+ Aktivierte Eigenleistungen	0,00	0	0	0	0	0	
9	+ Bestandsveränderungen (+/-)	0,00	0	0	0	0	0	
<b>10</b>	<b>= Ordentliche Erträge</b>	<b>0,00</b>	<b>0</b>	<b>0</b>	<b>0</b>	<b>0</b>	<b>0</b>	
11	- Personalaufwendungen	0,00	0	0	0	0	0	
12	- Versorgungsaufwendungen	0,00	0	0	0	0	0	
13	- Aufwendungen für Sach- und Dienstleistungen	0,00	0	0	0	0	0	
14	- Bilanzielle Abschreibungen	0,00	0	0	0	0	0	
15	- Transferaufwendungen	-6.000,00	-7.000	0	0	0	0	
16	- Sonstige ordentliche Aufwendungen	0,00	0	0	0	0	0	
<b>17</b>	<b>= Ordentliche Aufwendungen</b>	<b>-6.000,00</b>	<b>-7.000</b>	<b>0</b>	<b>0</b>	<b>0</b>	<b>0</b>	
<b>18</b>	<b>= Ordentliches Ergebnis (Zeilen 10 und 17)</b>	<b>-6.000,00</b>	<b>-7.000</b>	<b>0</b>	<b>0</b>	<b>0</b>	<b>0</b>	
19	+ Finanzerträge	0,00	0	0	0	0	0	
20	- Zinsen und sonstige Finanzaufwendungen	0,00	0	0	0	0	0	
<b>21</b>	<b>= Finanzergebnis (Zeilen 19 und 20)</b>	<b>0,00</b>	<b>0</b>	<b>0</b>	<b>0</b>	<b>0</b>	<b>0</b>	
<b>22</b>	<b>= Ergebnis der laufenden Verwaltungstätigkeit (Zeilen 18 und 21)</b>	<b>-6.000,00</b>	<b>-7.000</b>	<b>0</b>	<b>0</b>	<b>0</b>	<b>0</b>	
23	+ Außerordentliche Erträge	0,00	0	0	0	0	0	
24	- Außerordentliche Aufwendungen	0,00	0	0	0	0	0	
<b>25</b>	<b>= Außerordentliches Ergebnis (Zeilen 23 und 24)</b>	<b>0,00</b>	<b>0</b>	<b>0</b>	<b>0</b>	<b>0</b>	<b>0</b>	
<b>26</b>	<b>= Ergebnis - vor Berücksichtigung der internen Leistungsbeziehungen - (Zeilen 22 und 25)</b>	<b>-6.000,00</b>	<b>-7.000</b>	<b>0</b>	<b>0</b>	<b>0</b>	<b>0</b>	
27	+ Erträge aus internen Leistungsbeziehungen	0,00	0	0	0	0	0	
28	- Aufwendungen aus internen Leistungsbeziehungen	0,00	0	0	0	0	0	
<b>29</b>	<b>= Teilergebnis (Zeilen 26, 27 und 28)</b>	<b>-6.000,00</b>	<b>-7.000</b>	<b>0</b>	<b>0</b>	<b>0</b>	<b>0</b>	



## Produktbeschreibung

DEZ08

Dezernat 08

1212601

Gefahrenabwehr

---

<b>Org.-Einheit</b>	zust.: A 3700 Feuerwehr, Rettungsdienst und Bevölkerungsschutz bewirt.: A 3700 Feuerwehr, Rettungsdienst und Bevölkerungsschutz
<b>Verantwortlich</b>	Albers, Peter
<b>Beschreibung</b>	Die Gefahrenabwehr umfasst alle Maßnahmen zur Rettung von Menschen und Tieren aus Gefahren, die durch Brände, Unglücksfälle, Explosionen oder Naturereignisse hervorgerufen worden sind. Außerdem sollen Sachwerte erhalten und die Umwelt geschützt werden.
<b>Leistungen</b>	01 Brandbekämpfung 02 Technische Hilfsleistungen 03 Bereitstellung von Personal und Gerät bei Veranstaltungen mit erhöhter Brandgefahr oder Gefährdung einer größeren Personenzahl, insbesondere in Versammlungsstätten
<b>Auftr.Grundl. Zielgruppen</b>	Grundgesetz, Feuerschutz- und Hilfesgesetz (FSHG), Ordnungsbehördengesetz NW (OBG NW), Zivilschutzneuordnungsgesetz (ZSNeuOG), Ratsbeschlüsse Gefährdete Personen Eigentümer gefährdeter Tiere Gegenstände und Immobilien, sowie die Allgemeinheit unter dem Aspekt des Umweltschutzes und des Schutzes von Kulturgütern
<b>Produktziele</b>	01 Einhaltung der Hilfsfrist (Leistungen 01 - 02) 02 Brandsicherungswachdienst (Leistung 03)
<b>Vermerke</b>	01 Mehrerträge aus dem Bereich der Feuerweherschule bei „Sonstige privatrechtliche Leistungsentgelte“ (44610000) wachsen zu bei Aufwendungen für „Dienstbezüge sonstige Beschäftigte“ (50190000). 02 Mehrerträge aus Materialrückgaben wachsen den jeweiligen Aufwandskonten zu. 03 Mehrerträge aus Spenden wachsen den Aufwandskonten zweckentsprechend zu. 04 Mehrerträge aus Landeszuwendungen für das Feuerlöschboot wachsen zweckentsprechend den Auftrags- /Aufwandskonten zu. 05 Mehrerträge aus „Benutzungsgebühren und ähnliche Entgelte Hilfeleistungen der Feuerwehr für Amt 66“ (43210600) wachsen zu bei Aufwendungen für „Bewirtschaftung Grundstücke und bauliche Anlagen Hilfeleistungen der Feuerwehr“ (52410600) im Produkt 5454101. 06 Die investiven Auszahlungen unterhalb der Maßnahmenwertgrenze des Amtes 37 mit Ausnahme des Rettungsdienstes werden zu einem eigenen Budget zusammengefasst. 07 Die Erträge und Aufwendungen des Amtes 37 mit Ausnahme des Rettungsdienstes, die nicht bereits durch entsprechende Haushaltsvermerke einem generellen oder speziellen Budget zugeordnet sind, werden zu einem Budget zusammengefasst.

## Kennzahlen

DEZ08

Dezernat 08

1212601

Gefahrenabwehr

---

### Werte der Indikatoren

Kennzahlen	Bezeichnung	Ist-Zahlen	Plan-Zahlen	
		2014	2015	2016
A00001	Aufwandsdeckungsgrad (Prozent)	6,91	7,47	4,12
A00002	Verwaltungs/Betriebsaufwand je Einwohner (Euro)	83,65	105,46	111,78
A00003	Transferaufwand je Einwohner (Euro)	0,05	0,05	0,05
P00053	Erreichungsgrad SZiel Gefahrenabwehr 95% (Prozent)	86,50	95,00	95,00

# Erläuterungen

DEZ08

Dezernat 08

1212601

Gefahrenabwehr

## Teilergebnisplan:

### **Erträge**

Zuwendungen und allgemeine Umlagen:

Öffentlich-rechtliche Leistungsentgelte:

Privatrechtliche Leistungsentgelte:

Kostenerstattungen und Kostenumlagen:

Sonstige ordentliche Erträge:

Erträge aus der Auflösung von Sonderposten für Zuwendungen

Benutzungsgebühren und ähnliche Entgelte für kostenpflichtige Hilfeleistungen

Entgelte für die Unterrichtung an der Feuerwehrscheule Düsseldorf Garath und für Feuersicherheits- und Brandwachen

Erstattungen von Bund und Land und von privaten Unternehmen (Teilnehmerentgelte für Seminare, Unfallkosten, u. a.)

Ersatzleistungen Dritter in Zusammenhang mit kostenpflichtigen Einsätzen

### **Aufwendungen**

Personalaufwendungen:

Versorgungsaufwendungen:

Aufwendungen für Sach- und Dienstleistungen:

Bilanzielle Abschreibungen:

Transferaufwendungen:

Sonstige ordentliche Aufwendungen:

Bezüge, Beihilfen, regelmäßige Entgelte sowie Leistungsentgelte für tariflich Beschäftigte, Beiträge zu den Versorgungskassen / Sozialversicherungen, Zuführungen zu den Personalrückstellungen, Beiträge zur Unfallkasse NRW

Versorgungsaufwendungen sowie Beihilfen für städtische Versorgungsempfänger, Zuführungen zu den Personalrückstellungen

Aufwendungen für Fahrzeug- sowie Bootsunterhaltung, für Verbrauchsmittel (Lösch-, Bindemittel und Treibstoff), für die Unterhaltung von Anlagen und der Betriebs- und Geschäftsausstattung und für Service- und Wartungsverträge für die Nachrichtenmittel der Feuerwehr

Abschreibungen auf Fahrzeuge, Betriebs- und Geschäftsausstattung, Maschinen, technische Anlagen und geringwertige Wirtschaftsgüter

Zuschüsse an übrige Bereiche (Wehrkassen der Freiwilligen Feuerwehr und Förderung der Jugendfeuerwehr)

Besondere Aufwendungen für Beschäftigte, hierzu gehören: Aus- und Fortbildung, Umschulung, Stufenausbildung, Dienstkleidung, Ausrüstungsstücke, Dienstreisen, Verpflegung bei Einsätzen, Teilnahme an Sportveranstaltungen und betrieblicher Gesundheitsförderung, Aufwendungen für ehrenamtliche Tätigkeit; Geschäftsaufwendungen, insbesondere Telekommunikationsgebühren, Öffentlichkeitsarbeit (Aufklärungs- und Informationsschriften), Büromaterialien, Bücher, Zeitschriften, Vereinsbeiträge, Beiträge an den Kommunalen Arbeitgeberverband, Beiträge zur Unfallkasse NRW (für Ehrenamtliche) und Aufwendungen für Festwerte (Pressluftatmer)

Aufwendungen aus internen Leistungsbeziehungen:

Interne Mieten und Betriebskosten, Serviceleistungen der Personalverwaltung, Serviceleistungen des Garten-, Friedhof- und Forstamtes, Leistungen des Vermessungs- und Liegenschaftsamtes

## Teilfinanzplan - Übersicht der Investitionsmaßnahmen:

**oberhalb der Maßnahmenwertgrenze:**

Feuerschutzpauschale, Erwerb von Fahrzeugen (z. B. Löschfahrzeuge, Geräte-, Lastkraft-, Mannschaftstransport-, Kommandowagen, Mehrzweckfahrzeuge) und Booten, Großreparaturen, Beschaffung von Ausstattungsgegenständen, Mobiliar und technischen Geräten, Feuermelde- und Signalnetz, Nachrichtenanlagen

**unterhalb der Maßnahmenwertgrenze:**

Beschaffung von Atemschutz- und Messtechnik (Pressluftatmer)

# Teilergebnisplan

DEZ08

Dezernat 08

1212601

Gefahrenabwehr

Nr.	Bezeichnung	Jahresergebnis		Haushaltsansatz		Finanzplanzeitraum		
		2014	2015	2016	2017	2018	2019	
1	+ Steuern und ähnliche Abgaben	0,00	0	0	0	0	0	0
2	+ Zuwendungen und allgemeine Umlagen	1.288.173,97	968.368	734.791	738.432	772.293	797.460	
3	+ Sonstige Transfererträge	0,00	0	0	0	0	0	0
4	+ Öffentlich-rechtliche Leistungsentgelte	656.305,59	940.000	940.000	940.000	940.000	940.000	940.000
5	+ Privatrechtliche Leistungsentgelte	1.100.012,84	1.043.000	1.043.000	1.043.000	1.043.000	1.043.000	1.043.000
6	+ Kostenerstattungen und Kostenumlagen	28.738,61	47.500	47.500	47.500	47.500	47.500	47.500
7	+ Sonstige ordentliche Erträge	416.294,16	13.000	13.000	13.000	13.000	13.000	13.000
8	+ Aktivierte Eigenleistungen	0,00	0	0	0	0	0	0
9	+ Bestandsveränderungen (+/-)	0,00	0	0	0	0	0	0
<b>10</b>	<b>= Ordentliche Erträge</b>	<b>3.489.525,17</b>	<b>3.011.868</b>	<b>2.778.291</b>	<b>2.781.932</b>	<b>2.815.793</b>	<b>2.840.960</b>	
11	- Personalaufwendungen	-32.423.655,51	-38.106.476	-42.595.276	-39.270.976	-39.452.476	-39.834.076	
12	- Versorgungsaufwendungen	-3.739.088,90	-10.188.000	-10.924.900	-9.904.600	-9.776.400	-9.755.000	
13	- Aufwendungen für Sach- und Dienstleistungen	-2.329.531,21	-2.321.180	-1.958.722	-2.105.241	-2.105.241	-2.105.241	
14	- Bilanzielle Abschreibungen	-3.887.696,06	-4.097.184	-4.035.923	-4.113.662	-4.113.903	-4.145.264	
15	- Transferaufwendungen	-29.997,67	-30.000	-30.000	-30.000	-30.000	-30.000	
16	- Sonstige ordentliche Aufwendungen	-2.265.308,13	-2.236.168	-1.891.726	-2.142.175	-2.142.175	-2.142.175	
<b>17</b>	<b>= Ordentliche Aufwendungen</b>	<b>-44.675.277,48</b>	<b>-56.979.008</b>	<b>-61.436.547</b>	<b>-57.566.654</b>	<b>-57.620.195</b>	<b>-58.011.756</b>	
<b>18</b>	<b>= Ordentliches Ergebnis (Zeilen 10 und 17)</b>	<b>-41.185.752,31</b>	<b>-53.967.140</b>	<b>-58.658.256</b>	<b>-54.784.722</b>	<b>-54.804.402</b>	<b>-55.170.796</b>	
19	+ Finanzerträge	0,00	0	0	0	0	0	0
20	- Zinsen und sonstige Finanzaufwendungen	0,00	0	0	0	0	0	0
<b>21</b>	<b>= Finanzergebnis (Zeilen 19 und 20)</b>	<b>0,00</b>	<b>0</b>	<b>0</b>	<b>0</b>	<b>0</b>	<b>0</b>	<b>0</b>
<b>22</b>	<b>= Ergebnis der laufenden Verwaltungstätigkeit (Zeilen 18 und 21)</b>	<b>-41.185.752,31</b>	<b>-53.967.140</b>	<b>-58.658.256</b>	<b>-54.784.722</b>	<b>-54.804.402</b>	<b>-55.170.796</b>	
23	+ Außerordentliche Erträge	0,00	0	0	0	0	0	0
24	- Außerordentliche Aufwendungen	0,00	0	0	0	0	0	0
<b>25</b>	<b>= Außerordentliches Ergebnis (Zeilen 23 und 24)</b>	<b>0,00</b>	<b>0</b>	<b>0</b>	<b>0</b>	<b>0</b>	<b>0</b>	<b>0</b>
<b>26</b>	<b>= Ergebnis - vor Berücksichtigung der internen Leistungsbeziehungen - (Zeilen 22 und 25)</b>	<b>-41.185.752,31</b>	<b>-53.967.140</b>	<b>-58.658.256</b>	<b>-54.784.722</b>	<b>-54.804.402</b>	<b>-55.170.796</b>	
27	+ Erträge aus internen Leistungsbeziehungen	0,00	1.691.674	0	0	0	0	0
28	- Aufwendungen aus internen Leistungsbeziehungen	-5.814.321,13	-6.021.513	-6.021.513	-6.021.513	-6.021.513	-6.021.513	-6.021.513
<b>29</b>	<b>= Teilergebnis (Zeilen 26, 27 und 28)</b>	<b>-47.000.073,44</b>	<b>-58.296.979</b>	<b>-64.679.769</b>	<b>-60.806.235</b>	<b>-60.825.915</b>	<b>-61.192.309</b>	

# Teilfinanzplan

DEZ08

Dezernat 08

1212601

Gefahrenabwehr

Nr.	Bezeichnung Investitionstätigkeiten	Jahresergebnis 2014	Haushaltsansatz		Verpflichtungs- ermächtigung	Finanzplanzeitraum		
			2015	2016		2017	2018	2019
1	+ Einzahlungen aus Zuwendungen für Investitionsmaßnahmen	784.279,67	770.000	770.000	0	770.000	770.000	770.000
2	+ Einzahlungen aus der Veräußerung von Sachanlagen	315.957,27	0	0	0	0	0	0
3	+ Einzahlungen aus der Veräußerung von Finanzanlagen	0,00	0	0	0	0	0	0
4	+ Einzahlungen aus Beiträgen u.ä. Entgelten	0,00	0	0	0	0	0	0
5	+ Sonstige Investitionseinzahlungen	0,00	0	0	0	0	0	0
<b>6</b>	<b>= Einzahlungen aus Investitionstätigkeit</b>	<b>1.100.236,94</b>	<b>770.000</b>	<b>770.000</b>	<b>0</b>	<b>770.000</b>	<b>770.000</b>	<b>770.000</b>
7	- Auszahlungen für den Erwerb von Grundstücken und Gebäuden	0,00	0	0	0	0	0	0
8	- Auszahlungen für Baumaßnahmen	-21.836,97	-1.387.272	0	0	0	0	0
9	- Auszahlungen für den Erwerb von beweglichem Anlagevermögen	-3.495.205,66	-3.126.100	-4.402.100	-3.272.625	-4.090.500	-4.090.500	-4.090.500
10	- Auszahlungen für den Erwerb von Finanzanlagen	0,00	0	0	0	0	0	0
11	- Auszahlungen von aktivierbaren Zuwendungen	0,00	0	0	0	0	0	0
12	- Sonstige Investitionsauszahlungen	0,00	0	0	0	0	0	0
<b>13</b>	<b>= Auszahlungen aus Investitionstätigkeit</b>	<b>-3.517.042,63</b>	<b>-4.513.372</b>	<b>-4.402.100</b>	<b>-3.272.625</b>	<b>-4.090.500</b>	<b>-4.090.500</b>	<b>-4.090.500</b>
<b>14</b>	<b>= Saldo aus Investitionstätigkeit Summe</b>	<b>-2.416.805,69</b>	<b>-3.743.372</b>	<b>-3.632.100</b>	<b>-3.272.625</b>	<b>-3.320.500</b>	<b>-3.320.500</b>	<b>-3.320.500</b>

# Übersicht der Investitionsmaßnahmen

DEZ08

Dezernat 08

1212601

Gefahrenabwehr

	Jahresergebnis	Haushaltsansatz		Verpflichtungs- ermächtigung	Finanzplanzeitraum			bisher bereitgestellt	Gesamtein- und -auszahlungen
	2014	2015	2016		2017	2018	2019		

Maßnahmenwertgrenze 250.000 EUR

## 700360001: Feuerweherschule Garath-Atemschutzstrecke

<b>Einzahlungen aus Investitionstätigkeit</b>	<b>0,00</b>	<b>0</b>	<b>0</b>	<b>0</b>	<b>0</b>	<b>0</b>	<b>0</b>	<b>0</b>	<b>0</b>
Auszahlungen für Baumaßnahmen	-21.836,97	-1.387.272	0	0	0	0	0	-1.634.209	-1.634.209
<b>Auszahlungen aus Investitionstätigkeit</b>	<b>-21.836,97</b>	<b>-1.387.272</b>	<b>0</b>	<b>0</b>	<b>0</b>	<b>0</b>	<b>0</b>	<b>-1.634.209</b>	<b>-1.634.209</b>
<b>Saldo aus Investitionstätigkeit</b>	<b>-21.836,97</b>	<b>-1.387.272</b>	<b>0</b>	<b>0</b>	<b>0</b>	<b>0</b>	<b>0</b>	<b>-1.634.209</b>	<b>-1.634.209</b>

## 790000091: Fahrzeuge

Einzahlungen aus der Veräußerung von Sachanlagen	313.050,67	0	0	0	0	0	0	0	0
<b>Einzahlungen aus Investitionstätigkeit</b>	<b>313.050,67</b>	<b>0</b>	<b>0</b>	<b>0</b>	<b>0</b>	<b>0</b>	<b>0</b>	<b>0</b>	<b>0</b>
Auszahlungen für den Erwerb von beweglichem Anlagevermögen	-2.527.613,23	-2.170.000	-3.220.000	-3.000.000	-3.000.000	-3.000.000	-3.000.000	0	0
<b>Auszahlungen aus Investitionstätigkeit</b>	<b>-2.527.613,23</b>	<b>-2.170.000</b>	<b>-3.220.000</b>	<b>-3.000.000</b>	<b>-3.000.000</b>	<b>-3.000.000</b>	<b>-3.000.000</b>	<b>0</b>	<b>0</b>
<b>Saldo aus Investitionstätigkeit</b>	<b>-2.214.562,56</b>	<b>-2.170.000</b>	<b>-3.220.000</b>	<b>-3.000.000</b>	<b>-3.000.000</b>	<b>-3.000.000</b>	<b>-3.000.000</b>	<b>0</b>	<b>0</b>

## 790000092: Feuerschutzpauschale

Einzahlungen aus Zuwendungen für Investitionsmaßnahmen	784.279,67	770.000	770.000	0	770.000	770.000	770.000	0	0
<b>Einzahlungen aus Investitionstätigkeit</b>	<b>784.279,67</b>	<b>770.000</b>	<b>770.000</b>	<b>0</b>	<b>770.000</b>	<b>770.000</b>	<b>770.000</b>	<b>0</b>	<b>0</b>
<b>Auszahlungen aus Investitionstätigkeit</b>	<b>0,00</b>	<b>0</b>	<b>0</b>	<b>0</b>	<b>0</b>	<b>0</b>	<b>0</b>	<b>0</b>	<b>0</b>
<b>Saldo aus Investitionstätigkeit</b>	<b>784.279,67</b>	<b>770.000</b>	<b>770.000</b>	<b>0</b>	<b>770.000</b>	<b>770.000</b>	<b>770.000</b>	<b>0</b>	<b>0</b>

## 790000096: Mobiliar und Geräte

Einzahlungen aus der Veräußerung von Sachanlagen	2.906,60	0	0	0	0	0	0	0	0
<b>Einzahlungen aus Investitionstätigkeit</b>	<b>2.906,60</b>	<b>0</b>	<b>0</b>	<b>0</b>	<b>0</b>	<b>0</b>	<b>0</b>	<b>0</b>	<b>0</b>
Auszahlungen für den Erwerb von beweglichem Anlagevermögen	-934.082,96	-921.600	-1.147.600	-264.000	-1.056.000	-1.056.000	-1.056.000	0	0
<b>Auszahlungen aus Investitionstätigkeit</b>	<b>-934.082,96</b>	<b>-921.600</b>	<b>-1.147.600</b>	<b>-264.000</b>	<b>-1.056.000</b>	<b>-1.056.000</b>	<b>-1.056.000</b>	<b>0</b>	<b>0</b>
<b>Saldo aus Investitionstätigkeit</b>	<b>-931.176,36</b>	<b>-921.600</b>	<b>-1.147.600</b>	<b>-264.000</b>	<b>-1.056.000</b>	<b>-1.056.000</b>	<b>-1.056.000</b>	<b>0</b>	<b>0</b>

## unterhalb Wertgrenze:

<b>Einzahlungen aus Investitionstätigkeit</b>	<b>0,00</b>	<b>0</b>	<b>0</b>	<b>0</b>	<b>0</b>	<b>0</b>	<b>0</b>	<b>0</b>	<b>0</b>
Auszahlungen für den Erwerb von beweglichem Anlagevermögen	-33.509,47	-34.500	-34.500	-8.625	-34.500	-34.500	-34.500	0	0
<b>Auszahlungen aus Investitionstätigkeit</b>	<b>-33.509,47</b>	<b>-34.500</b>	<b>-34.500</b>	<b>-8.625</b>	<b>-34.500</b>	<b>-34.500</b>	<b>-34.500</b>	<b>0</b>	<b>0</b>
<b>Saldo aus Investitionstätigkeit</b>	<b>-33.509,47</b>	<b>-34.500</b>	<b>-34.500</b>	<b>-8.625</b>	<b>-34.500</b>	<b>-34.500</b>	<b>-34.500</b>	<b>0</b>	<b>0</b>



## Produktbeschreibung

DEZ08

Dezernat 08

1212602

Gefahrenvorbeugung

---

<b>Org.-Einheit</b>	zust.: A 3700 Feuerwehr, Rettungsdienst und Bevölkerungsschutz bewirt.: A 3700 Feuerwehr, Rettungsdienst und Bevölkerungsschutz
<b>Verantwortlich</b>	Schlich, Christian
<b>Beschreibung</b>	Beratung bei Abgaben von Stellungnahmen aus brandschutztechnischer Sicht.
<b>Leistungen</b>	01 Stellungnahmen 02 Brandschauen
<b>Auftr.Grundl. Zielgruppen</b>	Feuerschutz und Hilfesgesetz (FSHG), Bauordnung NW (BauO NW), Sachverständigen-Verordnung (SV VO), Ratsbeschlüsse Bauherren, Architekten Betreiber brandgefährlicher Betriebe und Einrichtungen Ämter, Behörden Bürgerinnen und Bürger
<b>Produktziele</b>	01 Vorbeugender Brandschutz (Leistungen 01 - 02) 02 Umweltschutz (Leistungen 01 - 02)
<b>Vermerke</b>	01 Mehrerträge aus Materialrückgaben wachsen den jeweiligen Aufwandskonten zu. 02 Die investiven Auszahlungen unterhalb der Maßnahmenwertgrenze des Amtes 37 mit Ausnahme des Rettungsdienstes werden zu einem eigenen Budget zusammengefasst. 03 Die Erträge und Aufwendungen des Amtes 37 mit Ausnahme des Rettungsdienstes, die nicht bereits durch entsprechende Haushaltsvermerke einem generellen oder speziellen Budget zugeordnet sind, werden zu einem Budget zusammengefasst.

## Kennzahlen

DEZ08

Dezernat 08

1212602

Gefahrenvorbeugung

### Werte der Indikatoren

Kennzahlen	Bezeichnung	Ist-Zahlen	Plan-Zahlen	
		2014	2015	2016
A00001	Aufwandsdeckungsgrad (Prozent)	29,66	83,78	70,77
A00002	Verwaltungs/Betriebsaufwand je Einwohner (Euro)	2,47	1,89	2,30
L00059	Erfüllungsgrad der Brandschauen (Prozent)	74,00	100,00	100,00
L00060	Bearbeitungsgrad Stellungnahmen (4W/28T) (Prozent)	61,00	95,00	95,00
N00010	Anzahl der durchgeführten Brandschauen (Anzahl n)	1.686,00	2.200,00	2.100,00
N00011	Stellungnahmen Genehmigungsverfahren (Anzahl n)	2.408,00	2.249,00	2.408,00
N00012	Beratungen (Bürger/Fachplaner) (Anzahl n)	479,00	512,00	479,00

## Erläuterungen

DEZ08

Dezernat 08

1212602

Gefahrenvorbeugung

### Teilergebnisplan:

#### **Erträge**

Öffentlich-rechtliche Leistungsentgelte:

Privatrechtliche Leistungsentgelte:

Benutzungsgebühren und ähnliche Entgelte für die Durchführung von Brandschauen und Fertigung von Stellungnahmen

Entgelte für Feuerwehrschrüsselkästen, Entgelte für Errichtung und Betrieb von Alarmempfangsstellen für Brandmeldeanlagen mit Direktaufschaltung auf die Leitstelle der Feuerwehr

#### **Aufwendungen**

Personalaufwendungen:

Versorgungsaufwendungen:

Aufwendungen für Sach- und Dienstleistungen:

Bilanzielle Abschreibungen:

Sonstige ordentliche Aufwendungen:

Aufwendungen aus internen Leistungsbeziehungen:

Bezüge, Beihilfen, regelmäßige Entgelte sowie Leistungsentgelte für tariflich Beschäftigte, Beiträge zu den Versorgungskassen / Sozialversicherungen, Zuführungen zu den Personalrückstellungen, Beiträge zur Unfallkasse NRW

Versorgungsaufwendungen sowie Beihilfen für städtische Versorgungsempfänger, Zuführungen zu den Personalrückstellungen  
Aufwendungen für die Wartung und Reparatur der Fahrzeuge sowie Treibstoffe und Aufwendungen für die Unterhaltung und Instandsetzung des sonstigen beweglichen Vermögens

Abschreibungen auf Fahrzeuge, Betriebs- und Geschäftsausstattung, Maschinen und technische Anlagen

Geschäftsaufwendungen wie Büromaterialien, Bücher, Zeitschriften und Telekommunikationsgebühren, Aufwendungen für Personal wie Dienst- und Schutzkleidung, Ausrüstungsstücke, amtsärztliche Untersuchungen, Fortbildung und Reisekosten, Beiträge an den Kommunalen Arbeitgeberverband

Serviceleistungen der Personalverwaltung, Leistungen des Vermessungs- und Liegenschaftsamtes

### Teilfinanzplan - Übersicht der Investitionsmaßnahmen:

oberhalb der Maßnahmenwertgrenze:

---

unterhalb der Maßnahmenwertgrenze:

---

# Teilergebnisplan

DEZ08

Dezernat 08

1212602

Gefahrenvorbeugung

Nr.	Bezeichnung	Jahresergebnis	Haushaltsansatz		Finanzplanzeitraum		
		2014	2015	2016	2017	2018	2019
1	+ Steuern und ähnliche Abgaben	0,00	0	0	0	0	0
2	+ Zuwendungen und allgemeine Umlagen	0,00	0	0	0	0	0
3	+ Sonstige Transfererträge	0,00	0	0	0	0	0
4	+ Öffentlich-rechtliche Leistungsentgelte	250.416,87	145.000	145.000	145.000	145.000	145.000
5	+ Privatrechtliche Leistungsentgelte	188.821,86	800.000	836.400	836.400	836.400	836.400
6	+ Kostenerstattungen und Kostenumlagen	0,00	0	0	0	0	0
7	+ Sonstige ordentliche Erträge	3.205,55	0	0	0	0	0
8	+ Aktivierte Eigenleistungen	0,00	0	0	0	0	0
9	+ Bestandsveränderungen (+/-)	0,00	0	0	0	0	0
<b>10</b>	<b>= Ordentliche Erträge</b>	<b>442.444,28</b>	<b>945.000</b>	<b>981.400</b>	<b>981.400</b>	<b>981.400</b>	<b>981.400</b>
11	- Personalaufwendungen	-1.109.550,53	-894.473	-1.064.973	-951.273	-986.173	-945.473
12	- Versorgungsaufwendungen	-115.128,52	-141.000	-232.300	-172.200	-196.500	-150.100
13	- Aufwendungen für Sach- und Dienstleistungen	-87.867,04	-29.000	-24.839	-28.134	-28.134	-28.134
14	- Bilanzielle Abschreibungen	-6.949,63	-8.124	-15.676	-19.378	-19.378	-19.378
15	- Transferaufwendungen	0,00	0	0	0	0	0
16	- Sonstige ordentliche Aufwendungen	-164.966,04	-44.210	-37.869	-42.891	-42.891	-42.891
<b>17</b>	<b>= Ordentliche Aufwendungen</b>	<b>-1.484.461,76</b>	<b>-1.116.807</b>	<b>-1.375.657</b>	<b>-1.213.876</b>	<b>-1.273.076</b>	<b>-1.185.976</b>
<b>18</b>	<b>= Ordentliches Ergebnis (Zeilen 10 und 17)</b>	<b>-1.042.017,48</b>	<b>-171.807</b>	<b>-394.257</b>	<b>-232.476</b>	<b>-291.676</b>	<b>-204.576</b>
19	+ Finanzerträge	0,00	0	0	0	0	0
20	- Zinsen und sonstige Finanzaufwendungen	0,00	0	0	0	0	0
<b>21</b>	<b>= Finanzergebnis (Zeilen 19 und 20)</b>	<b>0,00</b>	<b>0</b>	<b>0</b>	<b>0</b>	<b>0</b>	<b>0</b>
<b>22</b>	<b>= Ergebnis der laufenden Verwaltungstätigkeit (Zeilen 18 und 21)</b>	<b>-1.042.017,48</b>	<b>-171.807</b>	<b>-394.257</b>	<b>-232.476</b>	<b>-291.676</b>	<b>-204.576</b>
23	+ Außerordentliche Erträge	0,00	0	0	0	0	0
24	- Außerordentliche Aufwendungen	0,00	0	0	0	0	0
<b>25</b>	<b>= Außerordentliches Ergebnis (Zeilen 23 und 24)</b>	<b>0,00</b>	<b>0</b>	<b>0</b>	<b>0</b>	<b>0</b>	<b>0</b>
<b>26</b>	<b>= Ergebnis - vor Berücksichtigung der internen Leistungsbeziehungen - (Zeilen 22 und 25)</b>	<b>-1.042.017,48</b>	<b>-171.807</b>	<b>-394.257</b>	<b>-232.476</b>	<b>-291.676</b>	<b>-204.576</b>
27	+ Erträge aus internen Leistungsbeziehungen	0,00	0	0	0	0	0
28	- Aufwendungen aus internen Leistungsbeziehungen	-7.177,51	-11.088	-11.088	-11.088	-11.088	-11.088
<b>29</b>	<b>= Teilergebnis (Zeilen 26, 27 und 28)</b>	<b>-1.049.194,99</b>	<b>-182.895</b>	<b>-405.345</b>	<b>-243.564</b>	<b>-302.764</b>	<b>-215.664</b>

# Teilfinanzplan

DEZ08

Dezernat 08

1212602

Gefahrenvorbeugung

Nr.	Bezeichnung Investitionstätigkeiten	Jahresergebnis 2014	Haushaltsansatz		Verpflichtungs- ermächtigung	Finanzplanzeitraum		
			2015	2016		2017	2018	2019
1	+ Einzahlungen aus Zuwendungen für Investitionsmaßnahmen	0,00	0	0	0	0	0	0
2	+ Einzahlungen aus der Veräußerung von Sachanlagen	0,00	0	0	0	0	0	0
3	+ Einzahlungen aus der Veräußerung von Finanzanlagen	0,00	0	0	0	0	0	0
4	+ Einzahlungen aus Beiträgen u.ä. Entgelten	0,00	0	0	0	0	0	0
5	+ Sonstige Investitionseinzahlungen	0,00	0	0	0	0	0	0
<b>6</b>	<b>= Einzahlungen aus Investitionstätigkeit</b>	<b>0,00</b>	<b>0</b>	<b>0</b>	<b>0</b>	<b>0</b>	<b>0</b>	<b>0</b>
7	- Auszahlungen für den Erwerb von Grundstücken und Gebäuden	0,00	0	0	0	0	0	0
8	- Auszahlungen für Baumaßnahmen	0,00	0	0	0	0	0	0
9	- Auszahlungen für den Erwerb von beweglichem Anlagevermögen	-14.899,26	-30.000	0	0	0	0	0
10	- Auszahlungen für den Erwerb von Finanzanlagen	0,00	0	0	0	0	0	0
11	- Auszahlungen von aktivierbaren Zuwendungen	0,00	0	0	0	0	0	0
12	- Sonstige Investitionsauszahlungen	0,00	0	0	0	0	0	0
<b>13</b>	<b>= Auszahlungen aus Investitionstätigkeit</b>	<b>-14.899,26</b>	<b>-30.000</b>	<b>0</b>	<b>0</b>	<b>0</b>	<b>0</b>	<b>0</b>
<b>14</b>	<b>= Saldo aus Investitionstätigkeit Summe</b>	<b>-14.899,26</b>	<b>-30.000</b>	<b>0</b>	<b>0</b>	<b>0</b>	<b>0</b>	<b>0</b>



## Produktbeschreibung

DEZ08

Dezernat 08

1212701

Rettungsdienst

---

<b>Org.-Einheit</b>	zust.: A 3700 Feuerwehr, Rettungsdienst und Bevölkerungsschutz bewirt.: A 3700 Feuerwehr, Rettungsdienst und Bevölkerungsschutz
<b>Verantwortlich</b>	Albers, Peter
<b>Beschreibung</b>	Der Rettungsdienst umfasst die medizinische Versorgung von Notfallpatienten am Notfallort, den fachgerechten Transport von Kranken und Verletzten, sowie zeitkritisch benötigten Personals und Materials innerhalb einer festgelegten Hilfsfrist.
<b>Leistungen</b>	01 Notfallrettung mit und ohne Arzt 02 Krankentransporte
<b>Auftr.Grundl.</b>	Gesetz über den Rettungsdienst (RettG); Ordnungsbehördengesetz (OBG); Versammlungsstättenverordnung; Erlass Ministerium für Arbeit, Gesundheit und Soziales
<b>Zielgruppen</b>	Notfallpatienten, Kranke, Verletzte oder sonstige hilfebedürftige Personen
<b>Produktziele</b>	01 Einhaltung der Hilfsfrist (Leistung 01) 02 Fachgerechte Beförderung von Personen nach Krankenhauseinweisungen bzw. Entlassungen und Verlegungen (Leistung 02)
<b>Vermerke</b>	01 Mehrerträge aus „Sonstige privatrechtliche Leistungsentgelte“ (44610000) wachsen zu bei Aufwendungen für „Dienstbezüge sonstige Beschäftigte“(50190000). 02 Mehrerträge aus „Benutzungsgebühren und ähnliche Entgelte für Krankentransporte durch Hilfsorganisationen“ (43210200) wachsen zu bei Aufwendungen für „Erstattung für Aufwendungen von Dritten aus laufender Verwaltungstätigkeit an übrige Bereiche“ (52380000). 03 Mehrerträge aus Materialrückgaben wachsen den jeweiligen Aufwandskonten zu. 04 Mehrerträge aus Spenden wachsen den Aufwandskonten zweckentsprechend zu.

## Kennzahlen

DEZ08

Dezernat 08

1212701

Rettungsdienst

### Werte der Indikatoren

Kennzahlen	Bezeichnung	Ist-Zahlen	Plan-Zahlen	
		2014	2015	2016
A00001	Aufwandsdeckungsgrad (Prozent)	77,29	74,67	72,50
A00002	Verwaltungs/Betriebsaufwand je Einwohner (Euro)	56,48	61,48	70,63
P00054	Erreichungsgrad SZiel Notfall 90% (Prozent)	81,00	90,00	90,00
N00013	Notarztvorhaltestunden pro Jahr (Anzahl n)	48.660,00	70.389,00	71.724,00
N00014	Auslastungsgrad Notarzt am Tag (Prozent) (Prozent)	37,00	30,00	30,00
N00015	Auslastungsgrad Notarzt nachts (Prozent) (Prozent)	17,00	20,00	20,00



## Erläuterungen

DEZ08

Dezernat 08

1212701

Rettungsdienst

### Teilergebnisplan:

#### **Erträge**

Zuwendungen und allgemeine Umlagen:

Öffentlich-rechtliche Leistungsentgelte:

Privatrechtliche Leistungsentgelte:

Sonstige ordentliche Erträge:

Erträge aus der Auflösung von Sonderposten für Zuwendungen

Benutzungsgebühren und ähnliche Entgelte für die Inanspruchnahme der Krankenkraftwagen und für Kranken- und Notfalltransporte

Sonstige privatrechtliche Leistungsentgelte für die Ausbildung an der Rettungsassistentenschule

Ersatzleistungen Dritter

#### **Aufwendungen**

Personalaufwendungen:

Versorgungsaufwendungen:

Aufwendungen für Sach- und Dienstleistungen:

Bilanzielle Abschreibungen:

Sonstige ordentliche Aufwendungen:

Aufwendungen aus internen Leistungsbeziehungen:

Bezüge, Beihilfen, regelmäßige Entgelte sowie Leistungsentgelte für tariflich Beschäftigte, Beiträge zu den Versorgungskassen / Sozialversicherungen, Zuführungen zu den Personalrückstellungen, Beiträge zur Unfallkasse NRW

Versorgungsaufwendungen sowie Beihilfen für städtische Versorgungsempfänger, Zuführungen zu den Personalrückstellungen

Aufwendungen für Krankentransporte durch Hilfsorganisationen, die von den Kostenträgern eingezogen und weitergeleitet werden, Aufwand für Fahrzeugunterhaltung einschließlich Kraftstoffe, Motoröl, und für Serviceleistungen der AWISTA, Aufwand für Beschaffung, Unterhaltung, Wartung und Reparatur von Geräten, Betriebseinrichtungen und nachrichtentechnischen Einrichtungen, Verbrauchsmaterial und Ausrüstungsgegenstände z. B. zur Vorbereitung einer möglichen Influenza-Pandemie

Abschreibungen auf Fahrzeuge, Betriebs- und Geschäftsausstattung, Maschinen und technische Anlagen

Aufwand für Geschäftsausgaben, Personalentwicklung und Ausbildung, Dienst- und Schutzkleidung sowie Ausrüstungsstücke, Leistungen des betriebsärztlichen Dienstes und des Stadtbetriebes zentrale Dienste, Beiträge an den Kommunalen Arbeitgeberverband, Vertragsgebühren für den in Duisburg stationierten Rettungshubschrauber

Interne Mieten und Betriebskosten, Serviceleistungen der Personalverwaltung, des Vermessungs- und Liegenschaftsamtes, des Hauptamtes (Soft- und Hardwarebetreuung, Telekommunikation), des Amtes für Kommunikation (Veröffentlichungen, Anzeigenberatung und -abwicklung), des Gesundheitsamtes (Personalkosten für die Notärzte), des Rechtsamtes (Rechtsberatungen und Gutachten, Haftpflichtaufwendungen durch Eigen- und Unfallschäden), des Rechnungsprüfungsamtes, der Kämmerei und der Stadtkasse

### Teilfinanzplan - Übersicht der Investitionsmaßnahmen:

**oberhalb der Maßnahmenwertgrenze:**

Beschaffung und Veräußerung von Kranken- und Rettungstransportwagen und Notarzteinsatzfahrzeugen einschließlich Zubehör

**unterhalb der Maßnahmenwertgrenze:**

Beschaffung von Mobiliar, Betriebs- und Geschäftsausstattung, technischen und medizinischen Geräten sowie Nachrichtentechnik

# Teilergebnisplan

DEZ08

Dezernat 08

1212701

Rettungsdienst

Nr.	Bezeichnung	Jahresergebnis	Haushaltsansatz		Finanzplanzeitraum		
		2014	2015	2016	2017	2018	2019
1	+ Steuern und ähnliche Abgaben	0,00	0	0	0	0	0
2	+ Zuwendungen und allgemeine Umlagen	490,53	470	470	470	470	470
3	+ Sonstige Transfererträge	0,00	0	0	0	0	0
4	+ Öffentlich-rechtliche Leistungsentgelte	26.111.193,96	27.247.150	30.720.387	30.728.887	31.033.387	31.033.387
5	+ Privatrechtliche Leistungsentgelte	132.705,01	150.000	150.000	150.000	150.000	150.000
6	+ Kostenerstattungen und Kostenumlagen	0,00	0	0	0	0	0
7	+ Sonstige ordentliche Erträge	84.700,90	16.000	16.000	16.000	16.000	16.000
8	+ Aktivierte Eigenleistungen	0,00	0	0	0	0	0
9	+ Bestandsveränderungen (+/-)	0,00	0	0	0	0	0
<b>10</b>	<b>= Ordentliche Erträge</b>	<b>26.329.090,40</b>	<b>27.413.620</b>	<b>30.886.857</b>	<b>30.895.357</b>	<b>31.199.857</b>	<b>31.199.857</b>
11	- Personalaufwendungen	-15.066.176,21	-14.492.236	-17.306.436	-15.275.236	-15.427.836	-15.641.236
12	- Versorgungsaufwendungen	-1.879.309,04	-2.014.100	-3.329.200	-1.973.200	-1.982.400	-2.030.500
13	- Aufwendungen für Sach- und Dienstleistungen	-10.363.451,39	-10.269.000	-13.778.000	-13.896.500	-14.201.000	-14.201.000
14	- Bilanzielle Abschreibungen	-2.403.940,19	-2.245.676	-2.149.151	-2.490.882	-2.930.498	-3.058.505
15	- Transferaufwendungen	0,00	0	0	0	0	0
16	- Sonstige ordentliche Aufwendungen	-691.825,48	-759.128	-805.865	-805.865	-805.865	-805.865
<b>17</b>	<b>= Ordentliche Aufwendungen</b>	<b>-30.404.702,31</b>	<b>-29.780.140</b>	<b>-37.368.652</b>	<b>-34.441.683</b>	<b>-35.347.599</b>	<b>-35.737.106</b>
<b>18</b>	<b>= Ordentliches Ergebnis (Zeilen 10 und 17)</b>	<b>-4.075.611,91</b>	<b>-2.366.520</b>	<b>-6.481.795</b>	<b>-3.546.326</b>	<b>-4.147.742</b>	<b>-4.537.249</b>
19	+ Finanzerträge	0,00	0	0	0	0	0
20	- Zinsen und sonstige Finanzaufwendungen	0,00	0	0	0	0	0
<b>21</b>	<b>= Finanzergebnis (Zeilen 19 und 20)</b>	<b>0,00</b>	<b>0</b>	<b>0</b>	<b>0</b>	<b>0</b>	<b>0</b>
<b>22</b>	<b>= Ergebnis der laufenden Verwaltungstätigkeit (Zeilen 18 und 21)</b>	<b>-4.075.611,91</b>	<b>-2.366.520</b>	<b>-6.481.795</b>	<b>-3.546.326</b>	<b>-4.147.742</b>	<b>-4.537.249</b>
23	+ Außerordentliche Erträge	0,00	0	0	0	0	0
24	- Außerordentliche Aufwendungen	0,00	0	0	0	0	0
<b>25</b>	<b>= Außerordentliches Ergebnis (Zeilen 23 und 24)</b>	<b>0,00</b>	<b>0</b>	<b>0</b>	<b>0</b>	<b>0</b>	<b>0</b>
<b>26</b>	<b>= Ergebnis - vor Berücksichtigung der internen Leistungsbeziehungen - (Zeilen 22 und 25)</b>	<b>-4.075.611,91</b>	<b>-2.366.520</b>	<b>-6.481.795</b>	<b>-3.546.326</b>	<b>-4.147.742</b>	<b>-4.537.249</b>
27	+ Erträge aus internen Leistungsbeziehungen	0,00	0	0	0	0	0
28	- Aufwendungen aus internen Leistungsbeziehungen	-3.661.889,86	-6.931.148	-5.234.640	-5.234.640	-5.234.640	-5.234.640
<b>29</b>	<b>= Teilergebnis (Zeilen 26, 27 und 28)</b>	<b>-7.737.501,77</b>	<b>-9.297.668</b>	<b>-11.716.435</b>	<b>-8.780.966</b>	<b>-9.382.382</b>	<b>-9.771.889</b>

# Teilfinanzplan

DEZ08

Dezernat 08

1212701

Rettungsdienst

Nr.	Bezeichnung Investitionstätigkeiten	Jahresergebnis 2014	Haushaltsansatz		Verpflichtungs- ermächtigung	Finanzplanzeitraum		
			2015	2016		2017	2018	2019
1	+ Einzahlungen aus Zuwendungen für Investitionsmaßnahmen	0,00	0	0	0	0	0	0
2	+ Einzahlungen aus der Veräußerung von Sachanlagen	41.514,00	30.000	30.000	0	30.000	30.000	30.000
3	+ Einzahlungen aus der Veräußerung von Finanzanlagen	0,00	0	0	0	0	0	0
4	+ Einzahlungen aus Beiträgen u.ä. Entgelten	0,00	0	0	0	0	0	0
5	+ Sonstige Investitionseinzahlungen	0,00	0	0	0	0	0	0
<b>6</b>	<b>= Einzahlungen aus Investitionstätigkeit</b>	<b>41.514,00</b>	<b>30.000</b>	<b>30.000</b>	<b>0</b>	<b>30.000</b>	<b>30.000</b>	<b>30.000</b>
7	- Auszahlungen für den Erwerb von Grundstücken und Gebäuden	0,00	0	0	0	0	0	0
8	- Auszahlungen für Baumaßnahmen	0,00	0	0	0	0	0	0
9	- Auszahlungen für den Erwerb von beweglichem Anlagevermögen	-1.752.747,38	-2.759.450	-2.691.450	-3.431.863	-3.527.450	-3.177.450	-3.177.450
10	- Auszahlungen für den Erwerb von Finanzanlagen	0,00	0	0	0	0	0	0
11	- Auszahlungen von aktivierbaren Zuwendungen	0,00	0	0	0	0	0	0
12	- Sonstige Investitionsauszahlungen	0,00	0	0	0	0	0	0
<b>13</b>	<b>= Auszahlungen aus Investitionstätigkeit</b>	<b>-1.752.747,38</b>	<b>-2.759.450</b>	<b>-2.691.450</b>	<b>-3.431.863</b>	<b>-3.527.450</b>	<b>-3.177.450</b>	<b>-3.177.450</b>
<b>14</b>	<b>= Saldo aus Investitionstätigkeit Summe</b>	<b>-1.711.233,38</b>	<b>-2.729.450</b>	<b>-2.661.450</b>	<b>-3.431.863</b>	<b>-3.497.450</b>	<b>-3.147.450</b>	<b>-3.147.450</b>

# Übersicht der Investitionsmaßnahmen

DEZ08

Dezernat 08

1212701

Rettungsdienst

	Jahresergebnis 2014	Haushaltsansatz		Verpflichtungs- ermächtigung	Finanzplanzeitraum			bisher bereitgestellt	Gesamtein- und -auszahlungen
		2015	2016		2017	2018	2019		
<b>Maßnahmenwertgrenze 250.000 EUR</b>									
<b>790000102: Krankenwagen und Zubehör</b>									
Einzahlungen aus der Veräußerung von Sachanlagen	41.514,00	30.000	30.000	0	30.000	30.000	30.000	0	0
<b>Einzahlungen aus Investitionstätigkeit</b>	<b>41.514,00</b>	<b>30.000</b>	<b>30.000</b>	<b>0</b>	<b>30.000</b>	<b>30.000</b>	<b>30.000</b>	<b>0</b>	<b>0</b>
Auszahlungen für den Erwerb von beweglichem Anlagevermögen	-1.688.473,90	-2.632.000	-2.564.000	-3.400.000	-3.400.000	-3.050.000	-3.050.000	0	0
<b>Auszahlungen aus Investitionstätigkeit</b>	<b>-1.688.473,90</b>	<b>-2.632.000</b>	<b>-2.564.000</b>	<b>-3.400.000</b>	<b>-3.400.000</b>	<b>-3.050.000</b>	<b>-3.050.000</b>	<b>0</b>	<b>0</b>
<b>Saldo aus Investitionstätigkeit</b>	<b>-1.646.959,90</b>	<b>-2.602.000</b>	<b>-2.534.000</b>	<b>-3.400.000</b>	<b>-3.370.000</b>	<b>-3.020.000</b>	<b>-3.020.000</b>	<b>0</b>	<b>0</b>

## unterhalb Wertgrenze:

<b>Einzahlungen aus Investitionstätigkeit</b>	<b>0,00</b>	<b>0</b>	<b>0</b>	<b>0</b>	<b>0</b>	<b>0</b>	<b>0</b>	<b>0</b>	<b>0</b>
Auszahlungen für den Erwerb von beweglichem Anlagevermögen	-64.273,48	-127.450	-127.450	-31.863	-127.450	-127.450	-127.450	0	0
<b>Auszahlungen aus Investitionstätigkeit</b>	<b>-64.273,48</b>	<b>-127.450</b>	<b>-127.450</b>	<b>-31.863</b>	<b>-127.450</b>	<b>-127.450</b>	<b>-127.450</b>	<b>0</b>	<b>0</b>
<b>Saldo aus Investitionstätigkeit</b>	<b>-64.273,48</b>	<b>-127.450</b>	<b>-127.450</b>	<b>-31.863</b>	<b>-127.450</b>	<b>-127.450</b>	<b>-127.450</b>	<b>0</b>	<b>0</b>

## Produktbeschreibung

DEZ08

Dezernat 08

1212801

Bevölkerungsschutz

---

<b>Org.-Einheit</b>	zust.: A 3700 Feuerwehr, Rettungsdienst und Bevölkerungsschutz bewirt.: A 3700 Feuerwehr, Rettungsdienst und Bevölkerungsschutz
<b>Verantwortlich</b>	Albers, Peter
<b>Beschreibung</b>	Aufgabe des Bevölkerungsschutzes ist es, die Aufrechterhaltung der gesamtstädtischen Verwaltungsfunktionen sowie den Schutz und die Versorgung der Bevölkerung bei Großschadenslagen und Katastrophen sicherzustellen. Die Katastrophenabwehr umfasst alle Maßnahmen des Einsatzes im Katastrophenfall einschließlich der Führung. Für die wirksame Durchführung der Katastrophenabwehr ist eine entsprechende Vorhaltung sowohl von Personal, Fahrzeugen und Geräten als auch von hergerichteten Räumen für die Führung im Sinne eines straffen Managements notwendig. Katastrophenabwehr ist die Bekämpfung von außergewöhnlichen Schadenereignissen im Spannungs- und Verteidigungsfall. Die Katastrophenvorsorge umfasst sämtliche Maßnahmen der Vorbereitung auf angenommene Katastrophenfälle. Sie erfordert die Sicherstellung der Zusammenarbeit aller am Katastrophenschutz beteiligten Behörden, Hilfsorganisationen und sonstiger Dritter unter einem einheitlich strukturierten Gefahrenabwehrmanagement.
<b>Leistungen</b>	01 Katastrophenschutz 02 Zivilschutz 03 Zivile Verteidigung 04 Notfallvorsorge
<b>Auftr.Grundl.</b>	Grundgesetz (GG), Zivilschutzgesetz (ZG), Neuordnungsgesetz, u. a.
<b>Zielgruppen</b>	Menschen, Tiere und erhebliche Sachwerte
<b>Produktziele</b>	01 Katastrophenabwehr durch effiziente Maßnahmenplanung im Rahmen eines straffen Zeitmanagements (Leistungen 01 - 04) 02 Katastrophenvorsorge durch Optimierung der Zusammenarbeit aller am Katastrophenschutz Beteiligten (Leistungen 01 - 04)
<b>Vermerke</b>	01 Mehrerträge aus Materialrückgaben wachsen den jeweiligen Aufwandskonten zu. 02 Die investiven Auszahlungen unterhalb der Maßnahmenwertgrenze des Amtes 37 mit Ausnahme des Rettungsdienstes werden zu einem eigenen Budget zusammengefasst. 03 Die Erträge und Aufwendungen des Amtes 37 mit Ausnahme des Rettungsdienstes, die nicht bereits durch entsprechende Haushaltsvermerke einem generellen oder speziellen Budget zugeordnet sind, werden zu einem Budget zusammengefasst.

## Kennzahlen

DEZ08

Dezernat 08

1212801

Bevölkerungsschutz

---

### Werte der Indikatoren

Kennzahlen	Bezeichnung	Ist-Zahlen	Plan-Zahlen	
		2014	2015	2016
A00001	Aufwandsdeckungsgrad (Prozent)	10,56	5,79	5,28
A00002	Verwaltungs/Betriebsaufwand je Einwohner (Euro)	2,24	2,07	2,24

## Erläuterungen

DEZ08

Dezernat 08

1212801

Bevölkerungsschutz

### Teilergebnisplan:

#### **Erträge**

Zuwendungen und allgemeine Umlagen:

Zuweisung vom Land für Großschadensereignisse, Erträge aus der Auflösung von Sonderposten für Zuwendungen

#### **Aufwendungen**

Personalaufwendungen:

Bezüge, Beihilfen, regelmäßige Entgelte sowie Leistungsentgelte für tariflich Beschäftigte, Beiträge zu den Versorgungskassen / Sozialversicherungen, Zuführungen zu den Personalrückstellungen, Beiträge zur Unfallkasse NRW

Versorgungsaufwendungen:

Versorgungsaufwendungen sowie Beihilfen für städtische Versorgungsempfänger, Zuführungen zu den Personalrückstellungen

Aufwendungen für Sach- und Dienstleistungen:

Aufwendungen für Anlagen, Betriebs- und Geschäftsausstattung, Aufwendungen für den Stab für außergewöhnliche Ereignisse und das Katastrophenschutzzentrum Posener Straße, Unterhaltung der Sirenenanlagen; Wartung, Reparatur und Unterhaltung der Fahrzeuge sowie Serviceleistungen der AWISTA, Sachleistungen für vorbereitende und abwehrende Maßnahmen; Unterhaltung von Material und Geräten für den Katastrophenfall und Großschadensereignisse

Bilanzielle Abschreibungen:

Abschreibungen auf Fahrzeuge, Betriebs- und Geschäftsausstattung, Maschinen, technische Anlagen und geringwertige Wirtschaftsgüter

Sonstige ordentliche Aufwendungen:

Besondere Aufwendungen für Beschäftigte wie Schutzkleidung, Reisekosten, Fortbildung, Geschäftsaufwendungen wie Büromaterialien, Telekommunikation, amtliche Bekanntmachungen, Drucksachen, Aufwendungen für den Stadtbetrieb Zentrale Dienste, Beiträge an den Kommunalen Arbeitgeberverband

Aufwendungen aus internen Leistungsbeziehungen:

Serviceleistungen der Personalverwaltung

### Teilfinanzplan - Übersicht der Investitionsmaßnahmen:

**oberhalb der Maßnahmenwertgrenze:**

---

**unterhalb der Maßnahmenwertgrenze:**

Beschaffung von Mobiliar, technischen Geräten, Nachrichtentechnik und Kommunikationsausstattung für den Katastrophenschutz

# Teilergebnisplan

DEZ08

Dezernat 08

1212801

Bevölkerungsschutz

Nr.	Bezeichnung	Jahresergebnis	Haushaltsansatz		Finanzplanzeitraum		
		2014	2015	2016	2017	2018	2019
1	+ Steuern und ähnliche Abgaben	0,00	0	0	0	0	0
2	+ Zuwendungen und allgemeine Umlagen	159.136,95	71.382	71.382	71.382	44.606	44.606
3	+ Sonstige Transfererträge	0,00	0	0	0	0	0
4	+ Öffentlich-rechtliche Leistungsentgelte	0,00	0	0	0	0	0
5	+ Privatrechtliche Leistungsentgelte	0,00	0	0	0	0	0
6	+ Kostenerstattungen und Kostenumlagen	0,00	0	0	0	0	0
7	+ Sonstige ordentliche Erträge	16.657,56	0	0	0	0	0
8	+ Aktivierte Eigenleistungen	0,00	0	0	0	0	0
9	+ Bestandsveränderungen (+/-)	0,00	0	0	0	0	0
<b>10</b>	<b>= Ordentliche Erträge</b>	<b>175.794,51</b>	<b>71.382</b>	<b>71.382</b>	<b>71.382</b>	<b>44.606</b>	<b>44.606</b>
11	- Personalaufwendungen	-440.189,67	-416.618	-491.418	-463.318	-469.118	-474.918
12	- Versorgungsaufwendungen	-52.752,56	-62.400	-72.400	-60.800	-62.100	-62.900
13	- Aufwendungen für Sach- und Dienstleistungen	-237.685,79	-172.320	-147.602	-167.178	-167.178	-167.178
14	- Bilanzielle Abschreibungen	-608.894,39	-566.037	-627.385	-647.566	-668.387	-595.695
15	- Transferaufwendungen	0,00	0	0	0	0	0
16	- Sonstige ordentliche Aufwendungen	-11.524,77	-13.757	-11.784	-13.346	-13.346	-13.346
<b>17</b>	<b>= Ordentliche Aufwendungen</b>	<b>-1.351.047,18</b>	<b>-1.231.132</b>	<b>-1.350.589</b>	<b>-1.352.208</b>	<b>-1.380.129</b>	<b>-1.314.037</b>
<b>18</b>	<b>= Ordentliches Ergebnis (Zeilen 10 und 17)</b>	<b>-1.175.252,67</b>	<b>-1.159.750</b>	<b>-1.279.207</b>	<b>-1.280.826</b>	<b>-1.335.523</b>	<b>-1.269.431</b>
19	+ Finanzerträge	0,00	0	0	0	0	0
20	- Zinsen und sonstige Finanzaufwendungen	0,00	0	0	0	0	0
<b>21</b>	<b>= Finanzergebnis (Zeilen 19 und 20)</b>	<b>0,00</b>	<b>0</b>	<b>0</b>	<b>0</b>	<b>0</b>	<b>0</b>
<b>22</b>	<b>= Ergebnis der laufenden Verwaltungstätigkeit (Zeilen 18 und 21)</b>	<b>-1.175.252,67</b>	<b>-1.159.750</b>	<b>-1.279.207</b>	<b>-1.280.826</b>	<b>-1.335.523</b>	<b>-1.269.431</b>
23	+ Außerordentliche Erträge	50.000,00	0	0	0	0	0
24	- Außerordentliche Aufwendungen	-785.199,96	0	0	0	0	0
<b>25</b>	<b>= Außerordentliches Ergebnis (Zeilen 23 und 24)</b>	<b>-735.199,96</b>	<b>0</b>	<b>0</b>	<b>0</b>	<b>0</b>	<b>0</b>
<b>26</b>	<b>= Ergebnis - vor Berücksichtigung der internen Leistungsbeziehungen - (Zeilen 22 und 25)</b>	<b>-1.910.452,63</b>	<b>-1.159.750</b>	<b>-1.279.207</b>	<b>-1.280.826</b>	<b>-1.335.523</b>	<b>-1.269.431</b>
27	+ Erträge aus internen Leistungsbeziehungen	0,00	0	0	0	0	0
28	- Aufwendungen aus internen Leistungsbeziehungen	-2.095,05	-2.436	-2.436	-2.436	-2.436	-2.436
<b>29</b>	<b>= Teilergebnis (Zeilen 26, 27 und 28)</b>	<b>-1.912.547,68</b>	<b>-1.162.186</b>	<b>-1.281.643</b>	<b>-1.283.262</b>	<b>-1.337.959</b>	<b>-1.271.867</b>



# Teilfinanzplan

DEZ08

Dezernat 08

1212801

Bevölkerungsschutz

Nr.	Bezeichnung Investitionstätigkeiten	Jahresergebnis 2014	Haushaltsansatz		Verpflichtungs- ermächtigung	Finanzplanzeitraum		
			2015	2016		2017	2018	2019
1	+ Einzahlungen aus Zuwendungen für Investitionsmaßnahmen	217.449,36	0	0	0	0	0	0
2	+ Einzahlungen aus der Veräußerung von Sachanlagen	51.354,00	0	0	0	0	0	0
3	+ Einzahlungen aus der Veräußerung von Finanzanlagen	0,00	0	0	0	0	0	0
4	+ Einzahlungen aus Beiträgen u.ä. Entgelten	0,00	0	0	0	0	0	0
5	+ Sonstige Investitionseinzahlungen	0,00	0	0	0	0	0	0
<b>6</b>	<b>= Einzahlungen aus Investitionstätigkeit</b>	<b>268.803,36</b>	<b>0</b>	<b>0</b>	<b>0</b>	<b>0</b>	<b>0</b>	<b>0</b>
7	- Auszahlungen für den Erwerb von Grundstücken und Gebäuden	0,00	0	0	0	0	0	0
8	- Auszahlungen für Baumaßnahmen	0,00	0	0	0	0	0	0
9	- Auszahlungen für den Erwerb von beweglichem Anlagevermögen	-525.236,63	-396.624	-63.890	-1.313.473	-1.361.390	-361.390	-361.390
10	- Auszahlungen für den Erwerb von Finanzanlagen	0,00	0	0	0	0	0	0
11	- Auszahlungen von aktivierbaren Zuwendungen	0,00	0	0	0	0	0	0
12	- Sonstige Investitionsauszahlungen	0,00	0	0	0	0	0	0
<b>13</b>	<b>= Auszahlungen aus Investitionstätigkeit</b>	<b>-525.236,63</b>	<b>-396.624</b>	<b>-63.890</b>	<b>-1.313.473</b>	<b>-1.361.390</b>	<b>-361.390</b>	<b>-361.390</b>
<b>14</b>	<b>= Saldo aus Investitionstätigkeit Summe</b>	<b>-256.433,27</b>	<b>-396.624</b>	<b>-63.890</b>	<b>-1.313.473</b>	<b>-1.361.390</b>	<b>-361.390</b>	<b>-361.390</b>

# Übersicht der Investitionsmaßnahmen

DEZ08

Dezernat 08

1212801

Bevölkerungsschutz

	Jahresergebnis	Haushaltsansatz		Verpflichtungs- ermächtigung	Finanzplanzeitraum			bisher bereitgestellt	Gesamtein- und -auszahlungen
	2014	2015	2016		2017	2018	2019		
<b>Maßnahmenwertgrenze 250.000 EUR</b>									
<b>unterhalb Wertgrenze:</b>									
Einzahlungen aus Zuwendungen für Investitionsmaßnahmen	217.449,36	0	0	0	0	0	0	0	0
Einzahlungen aus der Veräußerung von Sachanlagen	51.354,00	0	0	0	0	0	0	0	0
<b>Einzahlungen aus Investitionstätigkeit</b>	<b>268.803,36</b>	<b>0</b>	<b>0</b>	<b>0</b>	<b>0</b>	<b>0</b>	<b>0</b>	<b>0</b>	<b>0</b>
Auszahlungen für den Erwerb von beweglichem Anlagevermögen	-525.236,63	-396.624	-63.890	-1.313.473	-1.361.390	-361.390	-361.390	-7.106	-7.106
<b>Auszahlungen aus Investitionstätigkeit</b>	<b>-525.236,63</b>	<b>-396.624</b>	<b>-63.890</b>	<b>-1.313.473</b>	<b>-1.361.390</b>	<b>-361.390</b>	<b>-361.390</b>	<b>-7.106</b>	<b>-7.106</b>
<b>Saldo aus Investitionstätigkeit</b>	<b>-256.433,27</b>	<b>-396.624</b>	<b>-63.890</b>	<b>-1.313.473</b>	<b>-1.361.390</b>	<b>-361.390</b>	<b>-361.390</b>	<b>-7.106</b>	<b>-7.106</b>

## Produktbeschreibung

DEZ08

Dezernat 08

5353701

Abfallwirtschaft

---

### Org.-Einheit

zust.: A 1900 Umweltamt  
bewirt.: A 1900 Umweltamt

### Verantwortlich

Ferber, Stefan

### Beschreibung

Erfassung und Entsorgung von Abfällen aus privaten Haushaltungen in Düsseldorf einschließlich der Abfälle aus anderen Herkunftsbereichen, soweit sie vermischt mit Haushaltsabfällen erfasst, gesammelt und transportiert werden oder bis zu 50 t jährlich je Abfallart und -erzeuger der Entsorgungsanlage Düsseldorf-Reisholz anzudienen sind.

### Leistungen

01 Abfallwirtschafts- und Finanzplanung  
02 Kundenservice, Bearbeitung von Eingaben, Anträgen und Beschwerden

### Auftr.Grundl.

Kreislaufwirtschafts- und Abfallgesetz, Landesabfallgesetz, Abfallentsorgungssatzung, Abfallgebührensatzung, Entsorgungsverträge

### Zielgruppen

Abfallerzeuger

### Produktziele

01 Sicherstellung einer ordnungsgemäßen Abfallentsorgung  
02 Reduzierung des Restmüllaufkommens durch Verbesserung der Möglichkeiten zur Abfalltrennung und der Abfallvermeidung

## Kennzahlen

DEZ08

Dezernat 08

5353701

Abfallwirtschaft

---

### Werte der Indikatoren

Kennzahlen	Bezeichnung	Ist-Zahlen	Plan-Zahlen	
		2014	2015	2016
A00001	Aufwandsdeckungsgrad (Prozent)	99,06	99,87	99,72
A00002	Verwaltungs/Betriebsaufwand je Einwohner (Euro)	148,16	151,41	153,83
A00003	Transferaufwand je Einwohner (Euro)	0,14	0,16	0,16
P00253	Restmüll - private Haushalte je Einw. (kg)	202,00	200,00	200,00

## Erläuterungen

DEZ08

Dezernat 08

5353701

Abfallwirtschaft

### Teilergebnisplan:

#### **Erträge**

Öffentlich-rechtliche Leistungsentgelte:

Abfallgebühren, Erträge aus der Inanspruchnahme des Sonderpostens Gebührenausgleichsrücklage

Privatrechtliche Leistungsentgelte:

Erlöse aus Altpapiersammlung, Altkleidersammlung, Verwertung von Schrott u. a.

#### **Aufwendungen**

Personalaufwendungen:

Bezüge, Beihilfen, regelmäßige Entgelte sowie Leistungsentgelte für tariflich Beschäftigte, Beiträge zu den Versorgungskassen / Sozialversicherungen, Zuführungen zu den Personalrückstellungen

Aufwendungen für Sach- und Dienstleistungen:

Kostenerstattung für die Überwachung alter Verfüllungen, Kostenerstattung an die AWISTA GmbH (Abfallentsorgung, Papiersammlung, Sperrmüllabfuhr, Sickerwasserbeseitigung) und die IDR EG (Sondermüllbeseitigung), Erstattung von Gebühren, Fahrzeugunterhaltung

Bilanzielle Abschreibungen:

Abschreibungen auf Betriebs- und Geschäftsausstattung und geringwertige Wirtschaftsgüter, Abschreibungen auf Fahrzeuge

Transferaufwendungen:

Zuschusszahlung an die Verbraucher-Zentrale NRW für die Abfallberatung in der Verbraucherberatungsstelle Düsseldorf

Sonstige ordentliche Aufwendungen:

Aus- und Fortbildung, Geschäftsaufwendungen, Beitragserstattung kommunaler Arbeitgeberverband, Aufwendungen für externe Gutachten und Untersuchungen

Aufwendungen aus internen Leistungsbeziehungen:

Interne Mieten und Betriebskostenvorauszahlungen, Service- und Steuerungsleistungen, Aufwendungen des Garten-, Friedhofs- und Forstamtes für die Beseitigung und Entsorgung von Abfällen aus Grünanlagen und von Kinderspielplätzen

### Teilfinanzplan - Übersicht der Investitionsmaßnahmen:

oberhalb der Maßnahmenwertgrenze:

---

unterhalb der Maßnahmenwertgrenze:

Beschaffung von Mobiliar

# Teilergebnisplan

DEZ08

Dezernat 08

5353701

Abfallwirtschaft

Nr.	Bezeichnung	Jahresergebnis		Haushaltsansatz		Finanzplanzeitraum		
		2014	2015	2016	2017	2018	2019	
1	+ Steuern und ähnliche Abgaben	0,00	0	0	0	0	0	0
2	+ Zuwendungen und allgemeine Umlagen	0,00	0	0	0	0	0	0
3	+ Sonstige Transfererträge	0,00	0	0	0	0	0	0
4	+ Öffentlich-rechtliche Leistungsentgelte	85.844.742,62	86.022.320	88.520.675	89.960.715	91.647.556	93.368.050	
5	+ Privatrechtliche Leistungsentgelte	4.402.466,56	4.361.481	4.109.574	4.109.574	4.109.574	4.109.574	4.109.574
6	+ Kostenerstattungen und Kostenumlagen	0,00	0	0	0	0	0	0
7	+ Sonstige ordentliche Erträge	3.132,87	0	0	0	0	0	0
8	+ Aktivierte Eigenleistungen	0,00	0	0	0	0	0	0
9	+ Bestandsveränderungen (+/-)	0,00	0	0	0	0	0	0
<b>10</b>	<b>= Ordentliche Erträge</b>	<b>90.250.342,05</b>	<b>90.383.801</b>	<b>92.630.249</b>	<b>94.070.289</b>	<b>95.757.130</b>	<b>97.477.624</b>	
11	- Personalaufwendungen	-1.130.615,22	-1.133.146	-1.142.646	-1.155.646	-1.168.946	-1.182.446	
12	- Versorgungsaufwendungen	0,00	0	0	0	0	0	0
13	- Aufwendungen für Sach- und Dienstleistungen	-85.977.268,12	-87.316.414	-89.299.213	-90.938.030	-92.609.623	-94.314.648	
14	- Bilanzielle Abschreibungen	-3.691,40	-7.798	-7.798	-7.798	-7.798	-7.798	-7.798
15	- Transferaufwendungen	-82.820,86	-93.929	-96.717	-98.589	-100.557	-102.544	
16	- Sonstige ordentliche Aufwendungen	-485.929,78	-139.131	-522.761	-194.131	-169.131	-169.131	
<b>17</b>	<b>= Ordentliche Aufwendungen</b>	<b>-87.680.325,38</b>	<b>-88.690.418</b>	<b>-91.069.135</b>	<b>-92.394.194</b>	<b>-94.056.055</b>	<b>-95.776.567</b>	
<b>18</b>	<b>= Ordentliches Ergebnis (Zeilen 10 und 17)</b>	<b>2.570.016,67</b>	<b>1.693.383</b>	<b>1.561.114</b>	<b>1.676.095</b>	<b>1.701.075</b>	<b>1.701.057</b>	
19	+ Finanzerträge	0,00	0	0	0	0	0	0
20	- Zinsen und sonstige Finanzaufwendungen	0,00	0	0	0	0	0	0
<b>21</b>	<b>= Finanzergebnis (Zeilen 19 und 20)</b>	<b>0,00</b>	<b>0</b>	<b>0</b>	<b>0</b>	<b>0</b>	<b>0</b>	<b>0</b>
<b>22</b>	<b>= Ergebnis der laufenden Verwaltungstätigkeit (Zeilen 18 und 21)</b>	<b>2.570.016,67</b>	<b>1.693.383</b>	<b>1.561.114</b>	<b>1.676.095</b>	<b>1.701.075</b>	<b>1.701.057</b>	
23	+ Außerordentliche Erträge	0,00	0	0	0	0	0	0
24	- Außerordentliche Aufwendungen	-1.650.072,60	0	0	0	0	0	0
<b>25</b>	<b>= Außerordentliches Ergebnis (Zeilen 23 und 24)</b>	<b>-1.650.072,60</b>	<b>0</b>	<b>0</b>	<b>0</b>	<b>0</b>	<b>0</b>	<b>0</b>
<b>26</b>	<b>= Ergebnis - vor Berücksichtigung der internen Leistungsbeziehungen - (Zeilen 22 und 25)</b>	<b>919.944,07</b>	<b>1.693.383</b>	<b>1.561.114</b>	<b>1.676.095</b>	<b>1.701.075</b>	<b>1.701.057</b>	
27	+ Erträge aus internen Leistungsbeziehungen	0,00	0	0	0	0	0	0
28	- Aufwendungen aus internen Leistungsbeziehungen	-1.774.385,44	-1.812.811	-1.820.561	-1.820.561	-1.820.561	-1.820.561	-1.820.561
<b>29</b>	<b>= Teilergebnis (Zeilen 26, 27 und 28)</b>	<b>-854.441,37</b>	<b>-119.428</b>	<b>-259.447</b>	<b>-144.466</b>	<b>-119.486</b>	<b>-119.504</b>	

# Teilfinanzplan

DEZ08

Dezernat 08

5353701

Abfallwirtschaft

Nr.	Bezeichnung Investitionstätigkeiten	Jahresergebnis 2014	Haushaltsansatz		Verpflichtungs- ermächtigung	Finanzplanzeitraum		
			2015	2016		2017	2018	2019
1	+ Einzahlungen aus Zuwendungen für Investitionsmaßnahmen	0,00	0	0	0	0	0	0
2	+ Einzahlungen aus der Veräußerung von Sachanlagen	0,00	0	0	0	0	0	0
3	+ Einzahlungen aus der Veräußerung von Finanzanlagen	0,00	0	0	0	0	0	0
4	+ Einzahlungen aus Beiträgen u.ä. Entgelten	0,00	0	0	0	0	0	0
5	+ Sonstige Investitionseinzahlungen	0,00	0	0	0	0	0	0
<b>6</b>	<b>= Einzahlungen aus Investitionstätigkeit</b>	<b>0,00</b>	<b>0</b>	<b>0</b>	<b>0</b>	<b>0</b>	<b>0</b>	<b>0</b>
7	- Auszahlungen für den Erwerb von Grundstücken und Gebäuden	0,00	0	0	0	0	0	0
8	- Auszahlungen für Baumaßnahmen	0,00	0	0	0	0	0	0
9	- Auszahlungen für den Erwerb von beweglichem Anlagevermögen	-5.360,50	-7.500	-7.500	-1.875	-7.500	-7.500	-7.500
10	- Auszahlungen für den Erwerb von Finanzanlagen	0,00	0	0	0	0	0	0
11	- Auszahlungen von aktivierbaren Zuwendungen	0,00	0	0	0	0	0	0
12	- Sonstige Investitionsauszahlungen	0,00	0	0	0	0	0	0
<b>13</b>	<b>= Auszahlungen aus Investitionstätigkeit</b>	<b>-5.360,50</b>	<b>-7.500</b>	<b>-7.500</b>	<b>-1.875</b>	<b>-7.500</b>	<b>-7.500</b>	<b>-7.500</b>
<b>14</b>	<b>= Saldo aus Investitionstätigkeit Summe</b>	<b>-5.360,50</b>	<b>-7.500</b>	<b>-7.500</b>	<b>-1.875</b>	<b>-7.500</b>	<b>-7.500</b>	<b>-7.500</b>

# Übersicht der Investitionsmaßnahmen

DEZ08

Dezernat 08

5353701

Abfallwirtschaft

	Jahresergebnis	Haushaltsansatz		Verpflichtungs- ermächtigung	Finanzplanzeitraum			bisher bereitgestellt	Gesamtein- und -auszahlungen
	2014	2015	2016		2017	2018	2019		
<b>Maßnahmenwertgrenze 250.000 EUR</b>									
<b>unterhalb Wertgrenze:</b>									
<b>Einzahlungen aus Investitionstätigkeit</b>	<b>0,00</b>	<b>0</b>	<b>0</b>	<b>0</b>	<b>0</b>	<b>0</b>	<b>0</b>	<b>0</b>	<b>0</b>
Auszahlungen für den Erwerb von beweglichem Anlagevermögen	-5.360,50	-7.500	-7.500	-1.875	-7.500	-7.500	-7.500	0	0
<b>Auszahlungen aus Investitionstätigkeit</b>	<b>-5.360,50</b>	<b>-7.500</b>	<b>-7.500</b>	<b>-1.875</b>	<b>-7.500</b>	<b>-7.500</b>	<b>-7.500</b>	<b>0</b>	<b>0</b>
<b>Saldo aus Investitionstätigkeit</b>	<b>-5.360,50</b>	<b>-7.500</b>	<b>-7.500</b>	<b>-1.875</b>	<b>-7.500</b>	<b>-7.500</b>	<b>-7.500</b>	<b>0</b>	<b>0</b>



## Produktbeschreibung

DEZ08

Dezernat 08

5454501

**Straßenreinigung und Winterdienst**

---

<b>Org.-Einheit</b>	zust.: A 1900 Umweltamt bewirt.: A 1900 Umweltamt
<b>Verantwortlich</b>	Ferber, Stefan
<b>Beschreibung</b>	Reinigung der öffentlichen Straßen, Rad- und Gehwege in Düsseldorf innerhalb der geschlossenen Ortslage (bei Bundesstraßen, Land- und Kreisstraßen jedoch nur die Ortsdurchfahrten, soweit die Reinigung nicht Anliegern übertragen wird).
<b>Leistungen</b>	01 Straßenreinigungs- und Finanzplanung 02 Kundenservice, Bearbeitung von Eingaben, Anträgen und Beschwerden 03 Stadtsauberkeit 04 Winterdienst
<b>Auftr.Grundl. Zielgruppen</b>	Gesetz über die Reinigung öffentlicher Straßen NW, Satzung über die Reinigung der öffentlichen Straßen in der Landeshauptstadt Düsseldorf, Verträge Düsseldorfer Bevölkerung Ämter Wirtschaftsbetriebe in Düsseldorf Besucherinnen und Besucher in Düsseldorf
<b>Produktziele</b>	01 Sicherstellung einer ordnungsgemäßen Straßenreinigung 02 Verbesserung der allgemeinen Stadtsauberkeit 03 Sicherstellung eines ordnungsgemäßen Winterdienstes

## Kennzahlen

DEZ08

Dezernat 08

5454501

Straßenreinigung und Winterdienst

---

### Werte der Indikatoren

Kennzahlen	Bezeichnung	Ist-Zahlen	Plan-Zahlen	
		2014	2015	2016
A00001	Aufwandsdeckungsgrad (Prozent)	98,31	99,84	99,71
A00002	Verwaltungs/Betriebsaufwand je Einwohner (Euro)	39,98	41,24	41,80
L00173	Reinigungsmeter (Reinigung)	5.437.873,00	5.453.540,00	5.440.000,00

## Erläuterungen

DEZ08

Dezernat 08

5454501

Straßenreinigung und Winterdienst

### Teilergebnisplan:

#### **Erträge**

Öffentlich-rechtliche Leistungsentgelte: Straßenreinigungsgebühren

#### **Aufwendungen**

Personalaufwendungen: Bezüge, Beihilfen, regelmäßige Entgelte sowie Leistungsentgelte für tariflich Beschäftigte, Beiträge zu den Versorgungskassen / Sozialversicherungen, Zuführungen zu den Personalrückstellungen

Aufwendungen für Sach- und Dienstleistungen: Beschaffung geringwertiger Wirtschaftsgüter zur Ergänzung der Betriebs- und Geschäftsausstattung, Kostenerstattung an die AWISTA GmbH für Straßenreinigung, Reinigungs-sonderleistungen, Erstattung von Gebühren, Kostenerstattung für sonstige Sachleistungen

Bilanzielle Abschreibungen: Abschreibungen auf Betriebs- und Geschäftsausstattung und geringwertige Wirtschaftsgüter

Sonstige ordentliche Aufwendungen: Geschäftsaufwendungen, Beitragserstattung kommunaler Arbeitgeberverband

Aufwendungen aus internen Leistungsbeziehungen: Interne Mieten und Betriebskostenvorauszahlungen, Service- und Steuerungsleistungen

### Teilfinanzplan - Übersicht der Investitionsmaßnahmen:

oberhalb der Maßnahmenwertgrenze: ---

unterhalb der Maßnahmenwertgrenze: Beschaffung von Mobilien

# Teilergebnisplan

DEZ08

Dezernat 08

5454501

Straßenreinigung und Winterdienst

Nr.	Bezeichnung	Jahresergebnis	Haushaltsansatz		Finanzplanzeitraum		
		2014	2015	2016	2017	2018	2019
1	+ Steuern und ähnliche Abgaben	0,00	0	0	0	0	0
2	+ Zuwendungen und allgemeine Umlagen	1.141,09	0	0	0	0	0
3	+ Sonstige Transfererträge	0,00	0	0	0	0	0
4	+ Öffentlich-rechtliche Leistungsentgelte	23.706.469,48	24.586.585	25.142.483	25.627.240	26.121.606	26.625.894
5	+ Privatrechtliche Leistungsentgelte	0,00	0	0	0	0	0
6	+ Kostenerstattungen und Kostenumlagen	0,00	0	0	0	0	0
7	+ Sonstige ordentliche Erträge	92,13	0	0	0	0	0
8	+ Aktivierte Eigenleistungen	0,00	0	0	0	0	0
9	+ Bestandsveränderungen (+/-)	0,00	0	0	0	0	0
<b>10</b>	<b>= Ordentliche Erträge</b>	<b>23.707.702,70</b>	<b>24.586.585</b>	<b>25.142.483</b>	<b>25.627.240</b>	<b>26.121.606</b>	<b>26.625.894</b>
11	- Personalaufwendungen	-761.537,11	-815.300	-797.900	-807.300	-816.800	-826.500
12	- Versorgungsaufwendungen	0,00	0	0	0	0	0
13	- Aufwendungen für Sach- und Dienstleistungen	-22.808.638,75	-23.374.743	-23.948.825	-24.424.351	-24.909.389	-25.404.126
14	- Bilanzielle Abschreibungen	-8.903,59	-9.770	-8.984	-8.984	-8.984	-8.984
15	- Transferaufwendungen	0,00	0	0	0	0	0
16	- Sonstige ordentliche Aufwendungen	-265.029,41	-114.544	-149.544	-124.544	-114.544	-114.544
<b>17</b>	<b>= Ordentliche Aufwendungen</b>	<b>-23.844.108,86</b>	<b>-24.314.357</b>	<b>-24.905.253</b>	<b>-25.365.179</b>	<b>-25.849.717</b>	<b>-26.354.154</b>
<b>18</b>	<b>= Ordentliches Ergebnis (Zeilen 10 und 17)</b>	<b>-136.406,16</b>	<b>272.228</b>	<b>237.230</b>	<b>262.061</b>	<b>271.889</b>	<b>271.740</b>
19	+ Finanzerträge	0,00	0	0	0	0	0
20	- Zinsen und sonstige Finanzaufwendungen	0,00	0	0	0	0	0
<b>21</b>	<b>= Finanzergebnis (Zeilen 19 und 20)</b>	<b>0,00</b>	<b>0</b>	<b>0</b>	<b>0</b>	<b>0</b>	<b>0</b>
<b>22</b>	<b>= Ergebnis der laufenden Verwaltungstätigkeit (Zeilen 18 und 21)</b>	<b>-136.406,16</b>	<b>272.228</b>	<b>237.230</b>	<b>262.061</b>	<b>271.889</b>	<b>271.740</b>
23	+ Außerordentliche Erträge	0,00	0	0	0	0	0
24	- Außerordentliche Aufwendungen	0,00	0	0	0	0	0
<b>25</b>	<b>= Außerordentliches Ergebnis (Zeilen 23 und 24)</b>	<b>0,00</b>	<b>0</b>	<b>0</b>	<b>0</b>	<b>0</b>	<b>0</b>
<b>26</b>	<b>= Ergebnis - vor Berücksichtigung der internen Leistungsbeziehungen - (Zeilen 22 und 25)</b>	<b>-136.406,16</b>	<b>272.228</b>	<b>237.230</b>	<b>262.061</b>	<b>271.889</b>	<b>271.740</b>
27	+ Erträge aus internen Leistungsbeziehungen	0,00	0	0	0	0	0
28	- Aufwendungen aus internen Leistungsbeziehungen	-270.264,60	-310.745	-310.745	-310.745	-310.745	-310.745
<b>29</b>	<b>= Teilergebnis (Zeilen 26, 27 und 28)</b>	<b>-406.670,76</b>	<b>-38.517</b>	<b>-73.515</b>	<b>-48.684</b>	<b>-38.856</b>	<b>-39.005</b>

# Teilfinanzplan

DEZ08

Dezernat 08

5454501

Straßenreinigung und Winterdienst

Nr.	Bezeichnung Investitionstätigkeiten	Jahresergebnis 2014	Haushaltsansatz		Verpflichtungs- ermächtigung	Finanzplanzeitraum		
			2015	2016		2017	2018	2019
1	+ Einzahlungen aus Zuwendungen für Investitionsmaßnahmen	0,00	0	0	0	0	0	0
2	+ Einzahlungen aus der Veräußerung von Sachanlagen	0,00	0	0	0	0	0	0
3	+ Einzahlungen aus der Veräußerung von Finanzanlagen	0,00	0	0	0	0	0	0
4	+ Einzahlungen aus Beiträgen u.ä. Entgelten	0,00	0	0	0	0	0	0
5	+ Sonstige Investitionseinzahlungen	0,00	0	0	0	0	0	0
<b>6</b>	<b>= Einzahlungen aus Investitionstätigkeit</b>	<b>0,00</b>	<b>0</b>	<b>0</b>	<b>0</b>	<b>0</b>	<b>0</b>	<b>0</b>
7	- Auszahlungen für den Erwerb von Grundstücken und Gebäuden	0,00	0	0	0	0	0	0
8	- Auszahlungen für Baumaßnahmen	0,00	0	0	0	0	0	0
9	- Auszahlungen für den Erwerb von beweglichem Anlagevermögen	-7.285,27	-7.500	-7.500	-1.875	-7.500	-7.500	-7.500
10	- Auszahlungen für den Erwerb von Finanzanlagen	0,00	0	0	0	0	0	0
11	- Auszahlungen von aktivierbaren Zuwendungen	0,00	0	0	0	0	0	0
12	- Sonstige Investitionsauszahlungen	0,00	0	0	0	0	0	0
<b>13</b>	<b>= Auszahlungen aus Investitionstätigkeit</b>	<b>-7.285,27</b>	<b>-7.500</b>	<b>-7.500</b>	<b>-1.875</b>	<b>-7.500</b>	<b>-7.500</b>	<b>-7.500</b>
<b>14</b>	<b>= Saldo aus Investitionstätigkeit Summe</b>	<b>-7.285,27</b>	<b>-7.500</b>	<b>-7.500</b>	<b>-1.875</b>	<b>-7.500</b>	<b>-7.500</b>	<b>-7.500</b>

# Übersicht der Investitionsmaßnahmen

DEZ08

Dezernat 08

5454501

Straßenreinigung und Winterdienst

	Jahresergebnis	Haushaltsansatz		Verpflichtungs- ermächtigung	Finanzplanzeitraum			bisher bereitgestellt	Gesamtein- und -auszahlungen
	2014	2015	2016		2017	2018	2019		
<b>Maßnahmenwertgrenze 250.000 EUR</b>									
<b>unterhalb Wertgrenze:</b>									
<b>Einzahlungen aus Investitionstätigkeit</b>	<b>0,00</b>	<b>0</b>	<b>0</b>	<b>0</b>	<b>0</b>	<b>0</b>	<b>0</b>	<b>0</b>	<b>0</b>
Auszahlungen für den Erwerb von beweglichem Anlagevermögen	-7.285,27	-7.500	-7.500	-1.875	-7.500	-7.500	-7.500	0	0
<b>Auszahlungen aus Investitionstätigkeit</b>	<b>-7.285,27</b>	<b>-7.500</b>	<b>-7.500</b>	<b>-1.875</b>	<b>-7.500</b>	<b>-7.500</b>	<b>-7.500</b>	<b>0</b>	<b>0</b>
<b>Saldo aus Investitionstätigkeit</b>	<b>-7.285,27</b>	<b>-7.500</b>	<b>-7.500</b>	<b>-1.875</b>	<b>-7.500</b>	<b>-7.500</b>	<b>-7.500</b>	<b>0</b>	<b>0</b>

## Produktbeschreibung

<b>DEZ08</b>	<b>Dezernat 08</b>
<b>5555102</b>	<b>Unterhaltung des öffentlichen Grüns</b>
<b>Org.-Einheit</b>	zust.: A 6800 Garten-, Friedhofs- und Forstamt bewirt.: A 6800 Garten-, Friedhofs- und Forstamt
<b>Verantwortlich</b>	Otto, Manfred
<b>Beschreibung</b>	Pflege und Unterhaltung von öffentlichen Grünflächen, Kinderspielplätzen und des Straßenbaumbestandes zur dauerhaften Versorgung der Bürger mit Erholungs- und Spielmöglichkeiten
<b>Leistungen</b>	01 Grün- und Parkanlagen 02 Spielanlagen 03 Freizeitanlagen 04 Straßengrün 05 Grün an städtischen Anlagen und Gebäuden 06 Grünanlagen Dritter 07 Kleingärten 08 Baumschutz
<b>Auftr.Grundl. Zielgruppen</b>	rechtsverbindliche Bebauungspläne, politische Beschlüsse, LG NRW, vertragliche Verpflichtungen Düsseldorfer Gesamtbevölkerung, insbesondere erholungssuchende Bürgerinnen und Bürger Familien Besucherinnen und Besucher der Stadt Düsseldorf städtische Ämter städtische Tochtergesellschaften
<b>Produktziele</b>	01 Wirtschaftliche Unterhaltung von Grün- und Parkanlagen (Leistung 01) 02 Wirtschaftliche Unterhaltung von Spielanlagen (Leistung 02) 03 Wirtschaftliche Unterhaltung von Freizeitanlagen (Leistung 03) 04 Wirtschaftliche Unterhaltung von Straßengrün (Leistung 04) 05 Wirtschaftliche Unterhaltung von Grün an städtischen Anlagen und Gebäuden (Leistung 05) 06 Wirtschaftliche Unterhaltung von Grünanlagen Dritter (Leistung 06) 07 Wirtschaftliche Unterhaltung von Kleingärten (Leistung 07) 08 Erhalt und Ausweitung des Baumbestandes (Leistung 08) 09 Verkehrssicherung von Grün- und Parkanlagen, Reduzierung der Schadensfälle auf unter "1" (Leistung 01) 10 Verkehrssicherung von Spielanlagen, Reduzierung der Schadensfälle auf unter "1" (Leistung 02) 11 Verkehrssicherung von Freizeitanlagen, Reduzierung der Schadensfälle auf unter "1" (Leistung 03) 12 Verkehrssicherung von Straßengrün, Reduzierung der Schadensfälle auf unter "1" (Leistung 04) 13 Verkehrssicherung von Grün an städtischen Anlagen und Gebäuden, Reduzierung der Schadensfälle auf unter "1" (Leistung 05) 14 Verkehrssicherung von Grünanlagen Dritter, Reduzierung der Schadensfälle auf unter "1" (Leistung 06) 15 Verkehrssicherung von Kleingärten, Reduzierung der Schadensfälle auf unter "1" (Leistung 07)

## Produktbeschreibung

DEZ08

Dezernat 08

5555102

Unterhaltung des öffentlichen Grüns

---

### Vermerke

01 Die Aufwendungen aus "Bilanziellen Abschreibungen" der Zeile 14 des Produktbereichs 55 (Amt 68) bilden ein Budget.

02 Zur Grünflächenpflege im Bereich der A 46 (Ersatzfläche LVR) sowie für die Kinderspielplätze "Bilker Arcaden", "Schinkelstraße" und "Auf'm Wettsche" sowie zur Pflege des Kaufringgeländes dürfen bei 52420000 (Unterhaltung des sonstigen unbeweglichen Vermögens) nur Mittel in Höhe der dazugehörigen Unterhaltungsrate Grün aus 41420000 (Zuwendungen für laufende Zwecke von Gemeinden) für die Grünflächenpflege der A 46 und aus 44610000 (sonstige privatrechtliche Leistungsentgelte) für die Grünflächenpflege der Kinderspielplätze und des Kaufringgeländes verwendet werden.

03 Die Erträge und Aufwendungen des Produktbereichs 55 (Amt 68), die nicht bereits durch entsprechende Haushaltsplanvermerke einem generellen oder anderen speziellen Budget zugeordnet sind, werden zu einem speziellen Budget zusammengefasst.

04 Alle Investitionen innerhalb der Maßnahme 7.90000366 (Ersatzbaumpflanzungen) bilden ein Budget. Innerhalb dieses Auftrages wachsen die Mehreinzahlungen den Auszahlungen zu.

05 Alle Auszahlungen innerhalb des Masterplans Kinderspielplätze bilden ein Budget.

06 In der Bilanz zusätzlich eingestellte Forderungen für städtebauliche Verträge sowie Mehreinzahlungen abzüglich realisierter Forderungen bei den Maßnahmen 7.0119xxxx berechtigen zu Mehrauszahlungen bei denselben Maßnahmen. Ferner bilden die Auszahlungskonten eines Projektes ein Budget.

07 Alle Zahlungen innerhalb des Maßnahmenummernkreises 7.0083xxxx (Beschaffungen) bilden ein Budget.

08 Die Einzahlungen und Auszahlungen der Investitionstätigkeiten in den Übersichten der Investitionsmaßnahmen ober- und unterhalb der Wertgrenze von 250.000 EUR, die nicht bereits durch entsprechende Haushaltsplanvermerke einem generellen oder anderen speziellen Budget zugeordnet sind, werden innerhalb des Produktbereichs 55 (Amt 68) zu einem speziellen Budget zusammengefasst.

09 Mehraufwendungen für die Erbringung von Dekorationsleistungen müssen durch Wenigeraufwendungen / Mehrerträge des leistungserhaltenen Amtes gedeckt werden.



## Kennzahlen

DEZ08  
5555102

Dezernat 08  
Unterhaltung des öffentlichen Grüns

### Werte der Indikatoren

Kennzahlen	Bezeichnung	Ist-Zahlen	Plan-Zahlen	
		2014	2015	2016
A00001	Aufwandsdeckungsgrad (Prozent)	18,30	10,07	11,61
A00002	Verwaltungs/Betriebsaufwand je Einwohner (Euro)	50,16	61,03	55,39
A00003	Transferaufwand je Einwohner (Euro)	0,00	0,03	0,03
P00001	Kosten je m <sup>2</sup> Grün an städt. Gebäuden (Euro)	0,00	1,10	1,10
P00002	Unterhaltungsaufwand je m <sup>2</sup> Straßengrün (Euro)	0,00	0,70	0,70
P00269	Kosten je m <sup>2</sup> Freizeitanlage (Anzahl n)	0,00	3,00	3,00
P00270	Kosten je m <sup>2</sup> Grün an städt. Gebäuden (Euro)	0,00	1,10	1,10
P00271	Kosten je m <sup>2</sup> Grünanlagen Dritter (Euro)	0,00	1,10	1,10
P00272	Verhältnis Ersatzpflanzungen/Fällungen (Euro)	0,00	100,00	100,00
P00314	Anzahl der Schadensfälle kleiner als (Anzahl n)	0,00	1,00	1,00
P00315	Unterhaltungsaufwand je m <sup>2</sup> Spielanlagen (Euro)	0,00	3,50	3,50
P00316	Unterhaltungsaufwand je m <sup>2</sup> Kleingärten (Euro)	0,00	1,10	1,10

# Erläuterungen

DEZ08

Dezernat 08

5555102

Unterhaltung des öffentlichen Grüns

## Teilergebnisplan:

### Erträge

Zuwendungen und allgemeine Umlagen:

Erträge aus der Auflösung des passiven Rechnungsabgrenzungspostens zur Pflege von Ersatzgrünflächen im Bereich der A 46, Erträge aus der Auflösung des Sonderpostens aus Zuwendungen im Rahmen des Konjunkturpaktes II für den Bau / die Sanierung von Bolzplätzen, Erträge aus der Auflösung von Sonderposten für städtebauliche Verträge

Öffentlich-rechtliche Leistungsentgelte:

Verwaltungsgebühren für Genehmigungen nach der Baumschutzsatzung, Kanalanschlussbeiträge und -benutzungsgebühren von dem Stadtverband der Kleingärtner, Anliegerbeiträge (u.a. für Straßenbäume) für abgeschlossene Straßenbaumaßnahmen aus Vorjahren

Privatrechtliche Leistungsentgelte:

Mieten und Pachten für Grundstücke und Grünflächen, Entgelte für bewohnte Kleingartenlauben, Pachten für die Überlassung von Dauerkleingartengelände, Nutzung vollkonzessionierter Vereinshäuser, Kostenerstattungsbeitrag, Kostenerstattungen für Pflegeleistungen des Regiebetriebes, für die Benutzung der Tennis- und Minigolfplätze sowie der Tischspielgeräte in den Freizeitparks, Wassergeld der Trinkhalle im Volksgarten und im Café-Restaurant im Nordpark, Erträge aus der Auflösung des passiven Rechnungsabgrenzungspostens zur Grünflächenpflege des ehemaligen Kaufringgeländes sowie zur Unterhaltung der Kinderspielplätze „Bilker Arcaden“, „Schinkelstraße“ und „Auf'm Wettsche“, Gebühren für den Parkplatz „Nordpark / Aquazoo“

Sonstige ordentliche Erträge:

Ersatzzahlungen von Dritten für beschädigte Anlagenteile, Bäume und Brandschäden, Erstattung anteiliger Personalkosten und der Unfallkosten von Mitarbeitern / -innen durch fremde Versicherungen, Fördermittel der ARGE für das Projekt „Jobperspektive“

Finanzerträge:

Zinserträge aus den Darlehensverträgen mit Kleingartenvereinen im Zusammenhang mit dem Kanalanschluss von Kleingartenanlagen

Erträge aus internen Leistungsbeziehungen:

Erstattung für die Abfallbeseitigung in den Grünanlagen und auf Kinderspielplätzen durch Amt 19, Grundstücksnutzung

### Aufwendungen

Personalaufwendungen:

Bezüge, Beihilfen, regelmäßige Entgelte sowie Leistungsentgelte für tariflich Beschäftigte, Beiträge zu den Versorgungskassen / Sozialversicherungen, Zuführungen zu den Personalarückstellungen

Versorgungsaufwendungen:

Versorgungsaufwendungen sowie Beihilfen für städtische Versorgungsempfänger, Zuführungen zu den Personalarückstellungen

Aufwendungen für Sach- und Dienstleistungen:

Unterhaltung, Pflege und Entwicklung der öffentlichen Grünflächen und –anlagen der Stadt Düsseldorf inkl. der zusätzlichen Flächen der Entente Florale, Unterhaltung der beleuchteten Sitzelemente am Graf-Adolf-Platz sowie der Versorgungsleitungen in den Kleingartenanlagen, Entschlammung des Viereckweiher im Schlosspark Benrath, Wartungsmaßnahmen auf Bolz- und Kinderspielplätzen, Pflege von Teilbereichen des Südparks, Anbau, Pflege und Bewirtschaftung von Teilen des Küchengartens im Schlosspark Benrath, Reinigungsarbeiten und Wildkrautbeseitigung im Straßenraum, Recycling, Verbrennung und Kompostierung, Reinigung von Grünwegeverbindungen in Garath, Beseitigung von Altlasten in Kleingartenanlagen, Erstattung von Kanalbenutzungsgebühren, Grundbesitzabgaben, Abbruchkosten für Behelfswohnheime in städtischen Kleingartenanlagen oder auf Grabelandflächen, Unterhaltung von Fahrzeugen, Ersatzteile und externe Reparaturkosten zur Unterhaltung des Maschinen-, Werkzeug- und Gerätebestandes, Reparatur des Inventars in den Park- und Grünanlagen, Ausbau der Grünflächendatei, Beschaffung von Düngemitteln, Tierhaltungskosten, Wartung der Parkscheinautomaten auf dem Parkplatz „Nordpark / Aquazoo“, Aufarbeitung und Bepflanzung von bestehenden Pflanzringen, Aufwendungen für die Wiederaufforstung nach Sturmtief ELA

Bilanzielle Abschreibungen:

Abschreibungen u.a. für Mobiliar, Fahrzeuge, Geräte, Maschinen, Anlagen, Kanalnetze in städtischen Kleingartenanlagen

Transferaufwendungen:

Weitergabe der Miet- und Pachterträge für den Schlosspark Benrath an die „Stiftung Schloss und Park Benrath“, Einsatz von zehn Grün- und zwei Straßenmobilen

## Erläuterungen

DEZ08  
5555102

Dezernat 08  
Unterhaltung des öffentlichen Grüns

---

Sonstige ordentliche Aufwendungen:	Reinigung und Reparatur von Dienst- und Schutzkleidung, Aus- und Fortbildung, Nutzungsentschädigungen für die Inanspruchnahme privater Grundstücke (Kinderspielplätze, Messe Lantzscher Park u.a.), Anmietung von Maschinen und Geräten, Büromaterial, Telefon, Porto, Zeitungen, Fachliteratur, Aufwendungen für dienstlich zugelassene Fahrzeuge, Leasing von Fahrzeugen, Mitgliedsbeiträge an den kommunalen Arbeitgeberverband, für die „Innung Kfz – Gewerbe“ und zum „Arbeitskreis Orangerien in Deutschland e.V.“, Verwaltungspauschale an den Stadtverband der Kleingärtner, Aufwendungen für Schadensbeseitigung infolge von Verwurzelungen im Kanalsystem von Hausanschlussleitungen und sonstigen privaten Bauanlagen, Aufwendungen für Festwerte (Ersatzbeschaffung sowie Austausch von Spielgeräten und Inventar in Park- und Grünanlagen, Umsetzung des Masterplans Kinderspielplätze, Instandsetzung kulturhistorischer Grünanlagen u.a.)
Aufwendungen aus internen Leistungsbeziehungen:	Aufwendungen aus Inneren Verrechnungen (Kostenerstattung an das Produkt 5555302 für die Unterhaltung des öffentlichen Grünanteils auf städtischen Friedhöfen) und Verrechnungen mit anderen Ämtern (z. Bsp. Personalverwaltung, Miete und Betriebskostenvorauszahlungen, Vermessung, Planerstellung und Rechtsberatung)

### Teilfinanzplan - Übersicht der Investitionsmaßnahmen:

<b>oberhalb der Maßnahmenwertgrenze:</b>	Erwerb von beweglichen Sachen des Anlagevermögens (u.a. Fahrzeuge, Mobiliar), Umsetzung des Masterplans Kinderspielplätze, Wiederaufforstung nach Sturmtief ELA
<b>unterhalb der Maßnahmenwertgrenze:</b>	Beschaffungen und Austausch von Inventar in Park- und Grünanlagen, Veräußerung und Erwerb von Grundstücken, unter anderem für Kinderspielplätze, Grünflächen und Flächenarrondierungen, Auszahlungen für Erschließungsbeiträge und Beiträge für straßenbauliche Maßnahmen im Kleingartenbereich, Neubau von Wasserleitungsnetzen in städtischen Kleingartenanlagen, Instandsetzung kulturhistorischer Grünanlagen, Wegebau, Beschaffung von Hard- und Software, Kleinmaschinen, Arbeitsgeräten, Ersatzbeschaffungen und Austausch von Spielgeräten in öffentlichen Grünanlagen

# Teilergebnisplan

DEZ08

Dezernat 08

5555102

Unterhaltung des öffentlichen Grüns

Nr.	Bezeichnung	Jahresergebnis			Finanzplanzeitraum		
		2014	2015	2016	2017	2018	2019
1	+ Steuern und ähnliche Abgaben	0,00	0	0	0	0	0
2	+ Zuwendungen und allgemeine Umlagen	131.296,44	118.086	118.155	118.092	118.093	118.093
3	+ Sonstige Transfererträge	0,00	0	0	0	0	0
4	+ Öffentlich-rechtliche Leistungsentgelte	391.510,15	259.120	185.290	185.290	185.290	185.290
5	+ Privatrechtliche Leistungsentgelte	1.976.680,61	1.666.605	1.839.837	1.833.059	1.833.059	1.833.059
6	+ Kostenerstattungen und Kostenumlagen	0,00	0	0	0	0	0
7	+ Sonstige ordentliche Erträge	302.111,75	59.556	59.556	59.556	59.556	59.556
8	+ Aktivierte Eigenleistungen	0,00	0	0	0	0	0
9	+ Bestandsveränderungen (+/-)	0,00	0	0	0	0	0
<b>10</b>	<b>= Ordentliche Erträge</b>	<b>2.801.598,95</b>	<b>2.103.367</b>	<b>2.202.838</b>	<b>2.195.997</b>	<b>2.195.998</b>	<b>2.195.998</b>
11	- Personalaufwendungen	-15.512.015,09	-14.401.872	-15.041.572	-14.940.072	-15.067.072	-15.232.672
12	- Versorgungsaufwendungen	-218.793,57	-172.100	-233.000	-229.100	-205.300	-214.100
13	- Aufwendungen für Sach- und Dienstleistungen	-7.025.754,78	-13.509.037	-9.535.382	-9.169.279	-8.671.279	-8.628.279
14	- Bilanzielle Abschreibungen	-1.445.546,19	-549.999	-491.903	-517.458	-533.958	-555.136
15	- Transferaufwendungen	-3.012,75	-16.500	-16.500	-16.500	-16.500	-16.500
16	- Sonstige ordentliche Aufwendungen	-1.804.952,98	-2.923.996	-3.228.931	-2.951.341	-2.011.250	-2.011.250
<b>17</b>	<b>= Ordentliche Aufwendungen</b>	<b>-26.010.075,36</b>	<b>-31.573.504</b>	<b>-28.547.288</b>	<b>-27.823.750</b>	<b>-26.505.359</b>	<b>-26.657.937</b>
<b>18</b>	<b>= Ordentliches Ergebnis (Zeilen 10 und 17)</b>	<b>-23.208.476,41</b>	<b>-29.470.137</b>	<b>-26.344.450</b>	<b>-25.627.753</b>	<b>-24.309.361</b>	<b>-24.461.939</b>
19	+ Finanzerträge	3.664,05	3.127	2.567	1.985	1.985	1.985
20	- Zinsen und sonstige Finanzaufwendungen	0,00	0	0	0	0	0
<b>21</b>	<b>= Finanzergebnis (Zeilen 19 und 20)</b>	<b>3.664,05</b>	<b>3.127</b>	<b>2.567</b>	<b>1.985</b>	<b>1.985</b>	<b>1.985</b>
<b>22</b>	<b>= Ergebnis der laufenden Verwaltungstätigkeit (Zeilen 18 und 21)</b>	<b>-23.204.812,36</b>	<b>-29.467.010</b>	<b>-26.341.883</b>	<b>-25.625.768</b>	<b>-24.307.376</b>	<b>-24.459.954</b>
23	+ Außerordentliche Erträge	6.508.022,85	0	0	0	0	0
24	- Außerordentliche Aufwendungen	-26.076.813,47	0	0	0	0	0
<b>25</b>	<b>= Außerordentliches Ergebnis (Zeilen 23 und 24)</b>	<b>-19.568.790,62</b>	<b>0</b>	<b>0</b>	<b>0</b>	<b>0</b>	<b>0</b>
<b>26</b>	<b>= Ergebnis - vor Berücksichtigung der internen Leistungsbeziehungen - (Zeilen 22 und 25)</b>	<b>-42.773.602,98</b>	<b>-29.467.010</b>	<b>-26.341.883</b>	<b>-25.625.768</b>	<b>-24.307.376</b>	<b>-24.459.954</b>
27	+ Erträge aus internen Leistungsbeziehungen	1.542.484,45	1.562.997	1.677.247	1.570.747	1.570.747	1.570.747
28	- Aufwendungen aus internen Leistungsbeziehungen	-4.742.133,19	-4.883.890	-4.883.890	-4.883.890	-4.883.890	-4.883.890
<b>29</b>	<b>= Teilergebnis (Zeilen 26, 27 und 28)</b>	<b>-45.973.251,72</b>	<b>-32.787.903</b>	<b>-29.548.526</b>	<b>-28.938.911</b>	<b>-27.620.519</b>	<b>-27.773.097</b>

# Teilfinanzplan

DEZ08

Dezernat 08

5555102

Unterhaltung des öffentlichen Grüns

Nr.	Bezeichnung Investitionstätigkeiten	Jahresergebnis 2014	Haushaltsansatz		Verpflichtungs- ermächtigung	Finanzplanzeitraum		
			2015	2016		2017	2018	2019
1	+ Einzahlungen aus Zuwendungen für Investitionsmaßnahmen	2.830,00	0	0	0	0	0	0
2	+ Einzahlungen aus der Veräußerung von Sachanlagen	182.755,00	64.000	64.000	0	64.000	64.000	64.000
3	+ Einzahlungen aus der Veräußerung von Finanzanlagen	0,00	0	0	0	0	0	0
4	+ Einzahlungen aus Beiträgen u.ä. Entgelten	348.051,99	0	0	0	0	0	0
5	+ Sonstige Investitionseinzahlungen	436.364,50	226.225	226.786	0	227.368	227.368	227.368
<b>6</b>	<b>= Einzahlungen aus Investitionstätigkeit</b>	<b>970.001,49</b>	<b>290.225</b>	<b>290.786</b>	<b>0</b>	<b>291.368</b>	<b>291.368</b>	<b>291.368</b>
7	- Auszahlungen für den Erwerb von Grundstücken und Gebäuden	-114.894,97	-225.000	-225.000	-56.250	-225.000	-225.000	-225.000
8	- Auszahlungen für Baumaßnahmen	-66.369,42	-80.000	-125.000	-20.000	-80.000	-80.000	-80.000
9	- Auszahlungen für den Erwerb von beweglichem Anlagevermögen	-2.351.522,25	-6.940.818	-5.759.510	-4.070.489	-3.361.955	-3.361.955	-1.641.955
10	- Auszahlungen für den Erwerb von Finanzanlagen	0,00	0	0	0	0	0	0
11	- Auszahlungen von aktivierbaren Zuwendungen	0,00	0	0	0	0	0	0
12	- Sonstige Investitionsauszahlungen	0,00	0	0	0	0	0	0
<b>13</b>	<b>= Auszahlungen aus Investitionstätigkeit</b>	<b>-2.532.786,64</b>	<b>-7.245.818</b>	<b>-6.109.510</b>	<b>-4.146.739</b>	<b>-3.666.955</b>	<b>-3.666.955</b>	<b>-1.946.955</b>
<b>14</b>	<b>= Saldo aus Investitionstätigkeit Summe</b>	<b>-1.562.785,15</b>	<b>-6.955.593</b>	<b>-5.818.724</b>	<b>-4.146.739</b>	<b>-3.375.587</b>	<b>-3.375.587</b>	<b>-1.655.587</b>

# Übersicht der Investitionsmaßnahmen

DEZ08  
5555102

Dezernat 08  
Unterhaltung des öffentlichen Grüns

	Jahresergebnis 2014	Haushaltsansatz		Verpflichtungs- ermächtigung	Finanzplanzeitraum			bisher bereitgestellt	Gesamtein- und -auszahlungen
		2015	2016		2017	2018	2019		
<b>Maßnahmenwertgrenze 250.000 EUR</b>									
<b>700830003: Beschaffungen</b>									
Einzahlungen aus der Veräußerung von Sachanlagen	40.184,00	0	0	0	0	0	0	0	0
<b>Einzahlungen aus Investitionstätigkeit</b>	<b>40.184,00</b>	<b>0</b>	<b>0</b>	<b>0</b>	<b>0</b>	<b>0</b>	<b>0</b>	<b>0</b>	<b>0</b>
Auszahlungen für den Erwerb von beweglichem Anlagevermögen	-93.653,06	-39.123	-308.617	-45.904	-183.617	-183.617	-183.617	0	0
<b>Auszahlungen aus Investitionstätigkeit</b>	<b>-93.653,06</b>	<b>-39.123</b>	<b>-308.617</b>	<b>-45.904</b>	<b>-183.617</b>	<b>-183.617</b>	<b>-183.617</b>	<b>0</b>	<b>0</b>
<b>Saldo aus Investitionstätigkeit</b>	<b>-53.469,06</b>	<b>-39.123</b>	<b>-308.617</b>	<b>-45.904</b>	<b>-183.617</b>	<b>-183.617</b>	<b>-183.617</b>	<b>0</b>	<b>0</b>
<b>700850002: KSP in öffentlichen Grünanlagen</b>									
<b>Einzahlungen aus Investitionstätigkeit</b>	<b>0,00</b>	<b>0</b>	<b>0</b>	<b>0</b>	<b>0</b>	<b>0</b>	<b>0</b>	<b>0</b>	<b>0</b>
Auszahlungen für den Erwerb von beweglichem Anlagevermögen	-295.706,10	-280.000	-270.573	-67.643	-270.573	-270.573	-270.573	0	0
<b>Auszahlungen aus Investitionstätigkeit</b>	<b>-295.706,10</b>	<b>-280.000</b>	<b>-270.573</b>	<b>-67.643</b>	<b>-270.573</b>	<b>-270.573</b>	<b>-270.573</b>	<b>0</b>	<b>0</b>
<b>Saldo aus Investitionstätigkeit</b>	<b>-295.706,10</b>	<b>-280.000</b>	<b>-270.573</b>	<b>-67.643</b>	<b>-270.573</b>	<b>-270.573</b>	<b>-270.573</b>	<b>0</b>	<b>0</b>
<b>701320011: Masterplan KSP allgemein</b>									
Einzahlungen aus Zuwendungen für Investitionsmaßnahmen	2.500,00	0	0	0	0	0	0	0	0
Einzahlungen aus der Veräußerung von Sachanlagen	0,00	0	0	0	0	0	0	0	0
<b>Einzahlungen aus Investitionstätigkeit</b>	<b>2.500,00</b>	<b>0</b>	<b>0</b>	<b>0</b>	<b>0</b>	<b>0</b>	<b>0</b>	<b>0</b>	<b>0</b>
Auszahlungen für den Erwerb von beweglichem Anlagevermögen	-988.629,66	-820.000	-792.393	-198.098	-792.393	-792.393	-792.393	0	0
<b>Auszahlungen aus Investitionstätigkeit</b>	<b>-988.629,66</b>	<b>-820.000</b>	<b>-792.393</b>	<b>-198.098</b>	<b>-792.393</b>	<b>-792.393</b>	<b>-792.393</b>	<b>0</b>	<b>0</b>
<b>Saldo aus Investitionstätigkeit</b>	<b>-986.129,66</b>	<b>-820.000</b>	<b>-792.393</b>	<b>-198.098</b>	<b>-792.393</b>	<b>-792.393</b>	<b>-792.393</b>	<b>0</b>	<b>0</b>
<b>701360001: Sturmbeseitigung Ela</b>									
<b>Einzahlungen aus Investitionstätigkeit</b>	<b>0,00</b>	<b>0</b>	<b>0</b>	<b>0</b>	<b>0</b>	<b>0</b>	<b>0</b>	<b>0</b>	<b>0</b>
Auszahlungen für den Erwerb von beweglichem Anlagevermögen	-71.641,41	-5.394.775	-4.175.447	-3.680.000	-1.800.000	-1.800.000	-80.000	-4.056.883	-11.912.330
<b>Auszahlungen aus Investitionstätigkeit</b>	<b>-71.641,41</b>	<b>-5.394.775</b>	<b>-4.175.447</b>	<b>-3.680.000</b>	<b>-1.800.000</b>	<b>-1.800.000</b>	<b>-80.000</b>	<b>-4.056.883</b>	<b>-11.912.330</b>
<b>Saldo aus Investitionstätigkeit</b>	<b>-71.641,41</b>	<b>-5.394.775</b>	<b>-4.175.447</b>	<b>-3.680.000</b>	<b>-1.800.000</b>	<b>-1.800.000</b>	<b>-80.000</b>	<b>-4.056.883</b>	<b>-11.912.330</b>

	Jahresergebnis	Haushaltsansatz		Verpflichtungs- ermächtigung	Finanzplanzeitraum			bisher bereitgestellt	Gesamtein- und -auszahlungen
	2014	2015	2016		2017	2018	2019		
<b>Maßnahmenwertgrenze 250.000 EUR</b>									
<b>unterhalb Wertgrenze:</b>									
Einzahlungen aus Zuwendungen für Investitionsmaßnahmen	330,00	0	0	0	0	0	0	0	0
Einzahlungen aus der Veräußerung von Sachanlagen	142.571,00	64.000	64.000	0	64.000	64.000	64.000	0	0
Einzahlungen aus Beiträgen u.ä. Entgelten	348.051,99	0	0	0	0	0	0	0	0
Sonstige Investitionseinzahlungen	436.364,50	226.225	226.786	0	227.368	227.368	227.368	0	0
<b>Einzahlungen aus Investitionstätigkeit</b>	<b>927.317,49</b>	<b>290.225</b>	<b>290.786</b>	<b>0</b>	<b>291.368</b>	<b>291.368</b>	<b>291.368</b>	<b>0</b>	<b>0</b>
Auszahlungen für den Erwerb von Grundstücken und Gebäuden	-114.894,97	-225.000	-225.000	-56.250	-225.000	-225.000	-225.000	0	0
Auszahlungen für Baumaßnahmen	-66.369,42	-80.000	-125.000	-20.000	-80.000	-80.000	-80.000	0	0
Auszahlungen für den Erwerb von beweglichem Anlagevermögen	-901.892,02	-406.920	-212.480	-78.844	-315.372	-315.372	-315.372	-1.505	-1.505
<b>Auszahlungen aus Investitionstätigkeit</b>	<b>-1.083.156,41</b>	<b>-711.920</b>	<b>-562.480</b>	<b>-155.094</b>	<b>-620.372</b>	<b>-620.372</b>	<b>-620.372</b>	<b>-1.505</b>	<b>-1.505</b>
<b>Saldo aus Investitionstätigkeit</b>	<b>-155.838,92</b>	<b>-421.695</b>	<b>-271.694</b>	<b>-155.094</b>	<b>-329.004</b>	<b>-329.004</b>	<b>-329.004</b>	<b>-1.505</b>	<b>-1.505</b>

## Produktbeschreibung

DEZ08

Dezernat 08

5555301

BgA Dauergrabpflege, Dekoration

---

<b>Org.-Einheit</b>	zust.: A 6800 Garten-, Friedhofs- und Forstamt bewirt.: A 6800 Garten-, Friedhofs- und Forstamt
<b>Verantwortlich</b>	Deter, Jörg
<b>Beschreibung</b>	Anlage und Pflege von Gräbern gegen Entgelt sowie floristische Dekorationen, Pflanzenverleih und -pflege
<b>Leistungen</b>	01 Dauergrabpflege 02 Floristik / Dekoration
<b>Auftr.Grundl.</b>	Privatrechtliche Verträge
<b>Zielgruppen</b>	Hinterbliebene von Verstorbenen städtische Tochtergesellschaften öffentliche Behörden
<b>Produktziele</b>	01 planmäßige Reduzierung des Restbestandes an Dauergrabpflegeverträgen (Leistung 01) 02 Konstanthaltung des Umsatzes aus Verleih und Weiterverkauf von floristischen Dekorationsleistungen an städtische Töchter und öffentliche Behörden (z.B. Landtag) (Leistung 02)
<b>Vermerke</b>	01 Die Aufwendungen aus "Bilanziellen Abschreibungen" der Zeile 14 des Produktbereichs 55 (Amt 68) bilden ein Budget. 02 Die Erträge und Aufwendungen des Produktbereichs 55 (Amt 68), die nicht bereits durch entsprechende Haushaltsplanvermerke einem generellen oder anderen speziellen Budget zugeordnet sind, werden zu einem speziellen Budget zusammengefasst. 03 Die Einzahlungen und Auszahlungen der Investitionstätigkeiten in den Übersichten der Investitionsmaßnahmen ober- und unterhalb der Wertgrenze von 250.000 EUR, die nicht bereits durch entsprechende Haushaltsplanvermerke einem generellen oder anderen speziellen Budget zugeordnet sind, werden innerhalb des Produktbereichs 55 (Amt 68) zu einem speziellen Budget zusammengefasst.



## Kennzahlen

DEZ08

Dezernat 08

5555301

BgA Dauergrabpflege, Dekoration

---

### Werte der Indikatoren

Kennzahlen	Bezeichnung	Ist-Zahlen	Plan-Zahlen	
		2014	2015	2016
A00001	Aufwandsdeckungsgrad (Prozent)	23,66	25,19	19,55
A00002	Verwaltungs/Betriebsaufwand je Einwohner (Euro)	1,55	1,57	1,90
P00275	max. Anz. Pflegeverträge zum Jahresende (Anzahl n)	0,00	988,00	988,00

## Erläuterungen

DEZ08

Dezernat 08

5555301

BgA Dauergrabpflege, Dekoration

### Teilergebnisplan:

#### **Erträge**

Öffentlich-rechtliche Leistungsentgelte:

Erträge aus der Auflösung des passiven Rechnungsabgrenzungspostens für die Grabpflegeverträge

Privatrechtliche Leistungsentgelte:

Erträge aus Weihnachtsbaumverkauf und -aufstellung, Weiterverkäufen von Topfpflanzen und Schnittblumen sowie aus Pflanzenverleih

#### **Aufwendungen**

Personalaufwendungen:

Bezüge, Beihilfen, regelmäßige Entgelte sowie Leistungsentgelte für tariflich Beschäftigte, Beiträge zu den Versorgungskassen / Sozialversicherungen, Zuführungen zu den Personalrückstellungen

Versorgungsaufwendungen:

Versorgungsaufwendungen sowie Beihilfen für städtische Versorgungsempfänger, Zuführungen zu den Personalrückstellungen

Aufwendungen für Sach- und Dienstleistungen:

Aufstellung von Weihnachtsbäumen, Erfüllung der Grabpflegeverträge, Beschaffung von Pflanzen, Saatgut, Dünger u.a.

Sonstige ordentliche Aufwendungen:

Beschaffung von Büromaterial, Mitgliedsbeiträge an den kommunalen Arbeitgeberverband

Aufwendungen aus internen Leistungsbeziehungen:

Aufwendungen aus Verrechnungen mit anderen Ämtern (z. B. Personalverwaltung, Betriebskosten und Managementleistungen, Vermessung, Planerstellung und Rechtsberatung)

### Teilfinanzplan - Übersicht der Investitionsmaßnahmen:

oberhalb der Maßnahmenwertgrenze:

---

unterhalb der Maßnahmenwertgrenze:

---

# Teilergebnisplan

DEZ08

Dezernat 08

5555301

BgA Dauergrabpflege, Dekoration

Nr.	Bezeichnung	Jahresergebnis	Haushaltsansatz		Finanzplanzeitraum		
		2014	2015	2016	2017	2018	2019
1	+ Steuern und ähnliche Abgaben	0,00	0	0	0	0	0
2	+ Zuwendungen und allgemeine Umlagen	33,94	0	0	0	0	0
3	+ Sonstige Transfererträge	0,00	0	0	0	0	0
4	+ Öffentlich-rechtliche Leistungsentgelte	154.214,99	140.770	128.190	128.190	128.190	128.190
5	+ Privatrechtliche Leistungsentgelte	67.721,96	95.681	95.680	95.681	95.681	95.681
6	+ Kostenerstattungen und Kostenumlagen	0,00	0	0	0	0	0
7	+ Sonstige ordentliche Erträge	19,82	0	0	0	0	0
8	+ Aktivierte Eigenleistungen	0,00	0	0	0	0	0
9	+ Bestandsveränderungen (+/-)	0,00	0	0	0	0	0
<b>10</b>	<b>= Ordentliche Erträge</b>	<b>221.990,71</b>	<b>236.451</b>	<b>223.870</b>	<b>223.871</b>	<b>223.871</b>	<b>223.871</b>
11	- Personalaufwendungen	-995.660,10	-781.200	-957.500	-946.200	-950.700	-962.500
12	- Versorgungsaufwendungen	-47.097,35	-3.900	-40.400	-39.900	-35.100	-36.600
13	- Aufwendungen für Sach- und Dienstleistungen	-65.989,36	-98.201	-92.805	-94.970	-94.970	-94.970
14	- Bilanzielle Abschreibungen	-291,62	-2.608	-2.177	-2.153	-2.153	-2.153
15	- Transferaufwendungen	0,00	0	0	0	0	0
16	- Sonstige ordentliche Aufwendungen	-75.416,37	-7.093	-6.854	-6.854	-6.854	-6.854
<b>17</b>	<b>= Ordentliche Aufwendungen</b>	<b>-1.184.454,80</b>	<b>-893.002</b>	<b>-1.099.736</b>	<b>-1.090.077</b>	<b>-1.089.777</b>	<b>-1.103.077</b>
<b>18</b>	<b>= Ordentliches Ergebnis (Zeilen 10 und 17)</b>	<b>-962.464,09</b>	<b>-656.551</b>	<b>-875.866</b>	<b>-866.206</b>	<b>-865.906</b>	<b>-879.206</b>
19	+ Finanzerträge	0,00	0	0	0	0	0
20	- Zinsen und sonstige Finanzaufwendungen	0,00	0	0	0	0	0
<b>21</b>	<b>= Finanzergebnis (Zeilen 19 und 20)</b>	<b>0,00</b>	<b>0</b>	<b>0</b>	<b>0</b>	<b>0</b>	<b>0</b>
<b>22</b>	<b>= Ergebnis der laufenden Verwaltungstätigkeit (Zeilen 18 und 21)</b>	<b>-962.464,09</b>	<b>-656.551</b>	<b>-875.866</b>	<b>-866.206</b>	<b>-865.906</b>	<b>-879.206</b>
23	+ Außerordentliche Erträge	80.629,64	0	0	0	0	0
24	- Außerordentliche Aufwendungen	-7.576,41	0	0	0	0	0
<b>25</b>	<b>= Außerordentliches Ergebnis (Zeilen 23 und 24)</b>	<b>73.053,23</b>	<b>0</b>	<b>0</b>	<b>0</b>	<b>0</b>	<b>0</b>
<b>26</b>	<b>= Ergebnis - vor Berücksichtigung der internen Leistungsbeziehungen - (Zeilen 22 und 25)</b>	<b>-889.410,86</b>	<b>-656.551</b>	<b>-875.866</b>	<b>-866.206</b>	<b>-865.906</b>	<b>-879.206</b>
27	+ Erträge aus internen Leistungsbeziehungen	28,72	0	0	0	0	0
28	- Aufwendungen aus internen Leistungsbeziehungen	-55.546,75	-45.579	-45.579	-45.579	-45.579	-45.579
<b>29</b>	<b>= Teilergebnis (Zeilen 26, 27 und 28)</b>	<b>-944.928,89</b>	<b>-702.130</b>	<b>-921.445</b>	<b>-911.785</b>	<b>-911.485</b>	<b>-924.785</b>



## Produktbeschreibung

DEZ08

Dezernat 08

5555302

Bestattungen

---

<b>Org.-Einheit</b>	zust.: A 6800 Garten-, Friedhofs- und Forstamt bewirt.: A 6800 Garten-, Friedhofs- und Forstamt
<b>Verantwortlich</b>	Deter, Jörg
<b>Beschreibung</b>	Durchführung pietätvoller Bestattungen, inklusive Angebot von Räumen zur Abschiednahme und zur Durchführung von Trauerfeiern; Unterhaltung der parkähnlich gestalteten Friedhofsanlagen
<b>Leistungen</b>	01 Friedhofsanlagen 02 Bestattungen 03 Kapellen / Zellen 04 Umbettungen 05 Jüdische Friedhöfe
<b>Auftr.Grundl.</b>	Bestattungsgesetz, Friedhofssatzung
<b>Zielgruppen</b>	Familien und Nahestehende von Verstorbenen Erholungssuchende Bürgerinnen und Bürger
<b>Produktziele</b>	01 Erhalt des parkähnlichen Charakters der Friedhöfe in einem ansprechenden und verkehrssicheren Zustand (Leistung 01) 02 bedarfsgerechte Bereitstellung der Flächen für Beisetzungen (Leistung 02) 03 Stabilisierung des öffentlichen Grünanteils bei 21 % (Leistung 01) 04 Erhalt des Bestattungsanteils an Sterbefällen der Stadt (Leistung 02) 05 Erhalt der Nutzungsanteile von Aufbahrungsräumen (Leistung 03) 06 Vermeidung von Umbettungen (Leistung 04) 07 Erhalt der geschlossenen jüdischen Friedhöfe (Leistung 05)
<b>Vermerke</b>	01 Die Aufwendungen aus "Bilanziellen Abschreibungen" der Zeile 14 des Produktbereichs 55 (Amt 68) bilden ein Budget. 02 Die Erträge und Aufwendungen des Produktbereiches 55 (Amt 68), die nicht bereits durch entsprechende Haushaltsplanvermerke einem generellen oder anderen speziellen Budget zugeordnet sind, werden zu einem speziellen Budget zusammengefasst. 03 Alle Zahlungen innerhalb des Maßnahmennummernkreises 7.0083xxxx (Beschaffungen) bilden ein Budget. 04 Die Einzahlungen und Auszahlungen der Investitionstätigkeiten in den Übersichten der Investitionsmaßnahmen ober- und unterhalb der Wertgrenze von 250.000 EUR, die nicht bereits durch entsprechende Haushaltsplanvermerke einem generellen oder anderen speziellen Budget zugeordnet sind, werden innerhalb des Produktbereiches 55 (Amt 68) zu einem speziellen Budget zusammengefasst.

## Kennzahlen

DEZ08  
5555302

Dezernat 08  
Bestattungen

### Werte der Indikatoren

Kennzahlen	Bezeichnung	Ist-Zahlen	Plan-Zahlen	
		2014	2015	2016
A00001	Aufwandsdeckungsgrad (Prozent)	74,11	107,31	117,85
A00002	Verwaltungs/Betriebsaufwand je Einwohner (Euro)	22,41	21,45	20,45
P00278	Anteil belegter Grabstätten (Prozent)	0,00	70,00	70,00
P00279	Flächenanteil öffentliches Grün (Prozent)	0,00	21,00	21,00
P00280	Bestattungsanteil an Sterbefällen (Prozent)	0,00	90,00	90,00
P00281	Verhältnis Zellennutzungen/Bestattungen (Prozent)	0,00	35,00	35,00
P00282	Verhältnis Kapellennutzungen/Betattungen (Prozent)	0,00	80,00	80,00
P00283	Verwendung der Landeszuweisung (Prozent)	0,00	100,00	100,00
P00318	Kostendurchschnitt/m <sup>2</sup> (Euro)	0,00	3,54	3,54

# Erläuterungen

DEZ08

Dezernat 08

5555302

Bestattungen

## Teilergebnisplan:

### Erträge

Zuwendungen und allgemeine Umlagen:  
Öffentlich-rechtliche Leistungsentgelte:

Zuweisungen für die Pflege und Unterhaltung der jüdischen Friedhöfe

Gebühren für die Umschreibung von Grabnutzungsrechten, Benutzungsgebühren für die städtischen Friedhöfe und ihre Bestattungseinrichtungen, Auflösung des passiven Rechnungsabgrenzungspostens „Grabnutzungsrechte“, Auflösung des Sonderpostens für den Gebührenaussgleich, Erträge aus Ersatzvornahmen, der Beschriftung von Grabtafeln und für das Abräumen und Herrichten von Wahl-Grabstellen

Privatrechtliche Leistungsentgelte:

Nutzungsentgelte für die Überlassung von Wohnungen und Grundstücken

Sonstige ordentliche Erträge:

Stundungszinsen für Forderungen des Amtes 68, Erstattung der Unfallkosten von Mitarbeitern / -innen durch fremde Versicherungen

Erträge aus internen Leistungsbeziehungen:

Kostenerstattung des Produktes 555102 für die Unterhaltung des öffentlichen Grünanteils auf Friedhöfen

### Aufwendungen

Personalaufwendungen:

Bezüge, Beihilfen, regelmäßige Entgelte sowie Leistungsentgelte für tariflich Beschäftigte, Beiträge zu den Versorgungskassen / Sozialversicherungen, Zuführungen zu den Personalrückstellungen

Versorgungsaufwendungen:

Versorgungsaufwendungen sowie Beihilfen für städtische Versorgungsempfänger, Zuführungen zu den Personalrückstellungen

Aufwendungen für Sach- und Dienstleistungen:

Unterhaltung der bestehenden Anlagen auf den Friedhöfen, Vergabe von Unterhaltungsarbeiten an Unternehmer (inkl. Leihe von Geräten, Baumarbeiten etc.), Abräumung abgelaufener oder ungepflegter Grabstätten, Unterhaltung der geschlossenen jüdischen Friedhöfe, Vorbereitungen zur Wiederbelegung vorgesehener Einzelgrabfelder und Neubelegung von Wahlgrabfeldern, Kompostierung, Verbrennung, Entsorgung, Grundbesitzabgaben, Fahrzeugunterhaltung, Reparatur von Ausstattungsgegenständen, Beschaffung von Ersatzteilen für den Maschinen- und Gerätebestand, Unterhaltung und Beschaffung von Elektrogeräten und -anlagen sowie Toren und Schließanlagen, Beschaffung von Dekorationsmaterial, Bestattungszubehör und Düngemitteln, Beschriftung von Grabplatten, Digitalisierung von Grabstellen, Aufwendungen für die Wiederherstellung der Infrastruktur auf Friedhöfen nach Sturmtief ELA

Bilanzielle Abschreibungen:

Abschreibungen u.a. auf Mobiliar, Geräte und Maschinen, Fahrzeuge, Wasserleitungsnetze

Sonstige ordentliche Aufwendungen:

Reinigung und Reparatur von Dienst- und Schutzkleidung, Aus- und Fortbildung, Anmietung von Geräten und Maschinen, Verrechnung der Kosten für dienstlich zugelassene Fahrzeuge, Leasing von Fahrzeugen, Verrechnung von Leistungen mit dem Stadtbetrieb zentrale Dienste, Büromaterial, Drucksachen, Porto, Telefon, Fachliteratur, öffentliche Bekanntmachungen, Mitgliedsbeiträge an den kommunalen Arbeitgeberverband, Wegebau auf Friedhöfen (Festwert)

Aufwendungen aus internen Leistungsbeziehungen:

Aufwendungen aus Inneren Verrechnungen und Verrechnungen mit anderen Ämtern (z. Bsp. in den Bereichen Telekommunikation, Personalverwaltung, Miete und Betriebskostenvorauszahlungen, Rechtsberatung, Stadtkasse)

## Teilfinanzplan - Übersicht der Investitionsmaßnahmen:

**oberhalb der Maßnahmenwertgrenze:**

Beschaffung von Mobiliar, Fahrzeugen, Geräten und Maschinen, Neubau/Sanierung von Wasserleitungsnetzen, Wegebau auf Friedhöfen

**unterhalb der Maßnahmenwertgrenze:**

Herrichtung von Grabfeldern und gärtnerischer Ausbau

# Teilergebnisplan

DEZ08

Dezernat 08

5555302

Bestattungen

Nr.	Bezeichnung	Jahresergebnis	Haushaltsansatz		Finanzplanzeitraum		
		2014	2015	2016	2017	2018	2019
1	+ Steuern und ähnliche Abgaben	0,00	0	0	0	0	0
2	+ Zuwendungen und allgemeine Umlagen	32.491,08	21.282	21.276	21.283	21.283	21.283
3	+ Sonstige Transfererträge	0,00	0	0	0	0	0
4	+ Öffentlich-rechtliche Leistungsentgelte	9.400.861,98	10.894.118	11.689.553	10.894.118	10.894.118	10.894.118
5	+ Privatrechtliche Leistungsentgelte	147.498,15	620.693	620.687	620.695	620.695	620.695
6	+ Kostenerstattungen und Kostenumlagen	511.358,66	0	0	0	0	0
7	+ Sonstige ordentliche Erträge	26.483,64	21.499	21.499	21.499	21.499	21.499
8	+ Aktivierte Eigenleistungen	0,00	0	0	0	0	0
9	+ Bestandsveränderungen (+/-)	0,00	0	0	0	0	0
<b>10</b>	<b>= Ordentliche Erträge</b>	<b>10.118.693,51</b>	<b>11.557.592</b>	<b>12.353.015</b>	<b>11.557.595</b>	<b>11.557.595</b>	<b>11.557.595</b>
11	- Personalaufwendungen	-7.458.623,44	-8.722.892	-7.820.092	-7.762.692	-7.847.792	-7.934.692
12	- Versorgungsaufwendungen	-175.859,73	-164.200	-117.700	-106.700	-110.900	-115.000
13	- Aufwendungen für Sach- und Dienstleistungen	-1.400.181,79	-1.750.355	-1.849.473	-1.722.973	-1.707.973	-1.701.473
14	- Bilanzielle Abschreibungen	-379.200,57	-513.900	-470.239	-503.897	-503.897	-503.897
15	- Transferaufwendungen	0,00	0	0	0	0	0
16	- Sonstige ordentliche Aufwendungen	-1.582.586,24	-214.070	-639.761	-209.761	-209.761	-209.761
<b>17</b>	<b>= Ordentliche Aufwendungen</b>	<b>-10.996.451,77</b>	<b>-11.365.417</b>	<b>-10.897.265</b>	<b>-10.306.023</b>	<b>-10.380.323</b>	<b>-10.464.823</b>
<b>18</b>	<b>= Ordentliches Ergebnis (Zeilen 10 und 17)</b>	<b>-877.758,26</b>	<b>192.175</b>	<b>1.455.750</b>	<b>1.251.572</b>	<b>1.177.272</b>	<b>1.092.772</b>
19	+ Finanzerträge	0,00	0	0	0	0	0
20	- Zinsen und sonstige Finanzaufwendungen	0,00	0	0	0	0	0
<b>21</b>	<b>= Finanzergebnis (Zeilen 19 und 20)</b>	<b>0,00</b>	<b>0</b>	<b>0</b>	<b>0</b>	<b>0</b>	<b>0</b>
<b>22</b>	<b>= Ergebnis der laufenden Verwaltungstätigkeit (Zeilen 18 und 21)</b>	<b>-877.758,26</b>	<b>192.175</b>	<b>1.455.750</b>	<b>1.251.572</b>	<b>1.177.272</b>	<b>1.092.772</b>
23	+ Außerordentliche Erträge	20.574,54	0	0	0	0	0
24	- Außerordentliche Aufwendungen	-3.048.150,05	0	0	0	0	0
<b>25</b>	<b>= Außerordentliches Ergebnis (Zeilen 23 und 24)</b>	<b>-3.027.575,51</b>	<b>0</b>	<b>0</b>	<b>0</b>	<b>0</b>	<b>0</b>
<b>26</b>	<b>= Ergebnis - vor Berücksichtigung der internen Leistungsbeziehungen - (Zeilen 22 und 25)</b>	<b>-3.905.333,77</b>	<b>192.175</b>	<b>1.455.750</b>	<b>1.251.572</b>	<b>1.177.272</b>	<b>1.092.772</b>
27	+ Erträge aus internen Leistungsbeziehungen	2.147.167,22	2.187.067	2.187.067	2.187.067	2.187.067	2.187.067
28	- Aufwendungen aus internen Leistungsbeziehungen	-1.075.924,33	-1.442.797	-1.440.601	-1.440.601	-1.440.601	-1.440.601
<b>29</b>	<b>= Teilergebnis (Zeilen 26, 27 und 28)</b>	<b>-2.834.090,88</b>	<b>936.445</b>	<b>2.202.216</b>	<b>1.998.038</b>	<b>1.923.738</b>	<b>1.839.238</b>



# Teilfinanzplan

DEZ08  
5555302

Dezernat 08  
Bestattungen

Nr.	Bezeichnung Investitionstätigkeiten	Jahresergebnis 2014	Haushaltsansatz		Verpflichtungs- ermächtigung	Finanzplanzeitraum		
			2015	2016		2017	2018	2019
1	+ Einzahlungen aus Zuwendungen für Investitionsmaßnahmen	1.290,00	0	0	0	0	0	0
2	+ Einzahlungen aus der Veräußerung von Sachanlagen	0,00	0	0	0	0	0	0
3	+ Einzahlungen aus der Veräußerung von Finanzanlagen	0,00	0	0	0	0	0	0
4	+ Einzahlungen aus Beiträgen u.ä. Entgelten	0,00	0	0	0	0	0	0
5	+ Sonstige Investitionseinzahlungen	0,00	0	0	0	0	0	0
<b>6</b>	<b>= Einzahlungen aus Investitionstätigkeit</b>	<b>1.290,00</b>	<b>0</b>	<b>0</b>	<b>0</b>	<b>0</b>	<b>0</b>	<b>0</b>
7	- Auszahlungen für den Erwerb von Grundstücken und Gebäuden	0,00	0	0	0	0	0	0
8	- Auszahlungen für Baumaßnahmen	0,00	-500.000	-586.533	-125.000	-500.000	-500.000	-500.000
9	- Auszahlungen für den Erwerb von beweglichem Anlagevermögen	-539.189,20	-490.439	-958.813	-132.204	-528.813	-528.813	-528.813
10	- Auszahlungen für den Erwerb von Finanzanlagen	0,00	0	0	0	0	0	0
11	- Auszahlungen von aktivierbaren Zuwendungen	0,00	0	0	0	0	0	0
12	- Sonstige Investitionsauszahlungen	0,00	0	0	0	0	0	0
<b>13</b>	<b>= Auszahlungen aus Investitionstätigkeit</b>	<b>-539.189,20</b>	<b>-990.439</b>	<b>-1.545.346</b>	<b>-257.204</b>	<b>-1.028.813</b>	<b>-1.028.813</b>	<b>-1.028.813</b>
<b>14</b>	<b>= Saldo aus Investitionstätigkeit Summe</b>	<b>-537.899,20</b>	<b>-990.439</b>	<b>-1.545.346</b>	<b>-257.204</b>	<b>-1.028.813</b>	<b>-1.028.813</b>	<b>-1.028.813</b>

# Übersicht der Investitionsmaßnahmen

DEZ08  
5555302

Dezernat 08  
Bestattungen

	Jahresergebnis	Haushaltsansatz		Verpflichtungs- ermächtigung	Finanzplanzeitraum			bisher bereitgestellt	Gesamtein- und -auszahlungen
	2014	2015	2016		2017	2018	2019		
<b>Maßnahmenwertgrenze 250.000 EUR</b>									
<b>700830004: Beschaffungen</b>									
Einzahlungen aus Zuwendungen für Investitionsmaßnahmen	1.290,00	0	0	0	0	0	0	0	0
<b>Einzahlungen aus Investitionstätigkeit</b>	<b>1.290,00</b>	<b>0</b>	<b>0</b>	<b>0</b>	<b>0</b>	<b>0</b>	<b>0</b>	<b>0</b>	<b>0</b>
Auszahlungen für den Erwerb von beweglichem Anlagevermögen	-460.684,71	-389.419	-388.178	-97.045	-388.178	-388.178	-388.178	0	0
<b>Auszahlungen aus Investitionstätigkeit</b>	<b>-460.684,71</b>	<b>-389.419</b>	<b>-388.178</b>	<b>-97.045</b>	<b>-388.178</b>	<b>-388.178</b>	<b>-388.178</b>	<b>0</b>	<b>0</b>
<b>Saldo aus Investitionstätigkeit</b>	<b>-459.394,71</b>	<b>-389.419</b>	<b>-388.178</b>	<b>-97.045</b>	<b>-388.178</b>	<b>-388.178</b>	<b>-388.178</b>	<b>0</b>	<b>0</b>
<b>790000214: Neubau/Sanierung Wasserleitungsnetze FH</b>									
Einzahlungen aus Investitionstätigkeit	0,00	0	0	0	0	0	0	0	0
Auszahlungen für Baumaßnahmen	0,00	-500.000	-586.533	-125.000	-500.000	-500.000	-500.000	0	0
<b>Auszahlungen aus Investitionstätigkeit</b>	<b>0,00</b>	<b>-500.000</b>	<b>-586.533</b>	<b>-125.000</b>	<b>-500.000</b>	<b>-500.000</b>	<b>-500.000</b>	<b>0</b>	<b>0</b>
<b>Saldo aus Investitionstätigkeit</b>	<b>0,00</b>	<b>-500.000</b>	<b>-586.533</b>	<b>-125.000</b>	<b>-500.000</b>	<b>-500.000</b>	<b>-500.000</b>	<b>0</b>	<b>0</b>
<b>790000217: Wegebau auf den Friedhöfen</b>									
Einzahlungen aus Investitionstätigkeit	0,00	0	0	0	0	0	0	0	0
Auszahlungen für den Erwerb von beweglichem Anlagevermögen	-28.195,19	-56.000	-484.115	-13.529	-54.115	-54.115	-54.115	0	0
<b>Auszahlungen aus Investitionstätigkeit</b>	<b>-28.195,19</b>	<b>-56.000</b>	<b>-484.115</b>	<b>-13.529</b>	<b>-54.115</b>	<b>-54.115</b>	<b>-54.115</b>	<b>0</b>	<b>0</b>
<b>Saldo aus Investitionstätigkeit</b>	<b>-28.195,19</b>	<b>-56.000</b>	<b>-484.115</b>	<b>-13.529</b>	<b>-54.115</b>	<b>-54.115</b>	<b>-54.115</b>	<b>0</b>	<b>0</b>
<b>unterhalb Wertgrenze:</b>									
Einzahlungen aus Investitionstätigkeit	0,00	0	0	0	0	0	0	0	0
Auszahlungen für den Erwerb von beweglichem Anlagevermögen	-50.309,30	-45.020	-86.520	-21.630	-86.520	-86.520	-86.520	-16.902	-16.902
<b>Auszahlungen aus Investitionstätigkeit</b>	<b>-50.309,30</b>	<b>-45.020</b>	<b>-86.520</b>	<b>-21.630</b>	<b>-86.520</b>	<b>-86.520</b>	<b>-86.520</b>	<b>-16.902</b>	<b>-16.902</b>
<b>Saldo aus Investitionstätigkeit</b>	<b>-50.309,30</b>	<b>-45.020</b>	<b>-86.520</b>	<b>-21.630</b>	<b>-86.520</b>	<b>-86.520</b>	<b>-86.520</b>	<b>-16.902</b>	<b>-16.902</b>

## Produktbeschreibung

DEZ08

Dezernat 08

5555303

Grabpflege

---

<b>Org.-Einheit</b>	zust.: A 6800 Garten-, Friedhofs- und Forstamt bewirt.: A 6800 Garten-, Friedhofs- und Forstamt
<b>Verantwortlich</b>	Deter, Jörg
<b>Beschreibung</b>	Gärtnerische Gestaltung und Pflege von Gräbern
<b>Leistungen</b>	01 Kriegsgräber 02 Ehrengräber
<b>Auftr.Grundl.</b>	Friedhofssatzung und Gesetz über die Erhaltung der Gräber der Opfer von Krieg und Gewaltherrschaft
<b>Zielgruppen</b>	Bürgerinnen und Bürger kulturinteressierte Hinterbliebene der Opfer von Krieg und Gewaltherrschaft
<b>Produktziele</b>	01 gärtnerische Gestaltung und Pflege von Gräbern mit angemessenem Erscheinungsbild (Kriegsgräber) (Leistung 01) 02 gärtnerische Gestaltung und Pflege von Gräbern mit angemessenem Erscheinungsbild (Ehrengräber) (Leistung 02)
<b>Vermerke</b>	01 Die Aufwendungen aus "Bilanziellen Abschreibungen" der Zeile 14 des Produktbereichs 55 (Amt 68) bilden ein Budget. 02 Die Erträge und Aufwendungen des Produktbereichs 55 (Amt 68), die nicht bereits durch entsprechende Haushaltsplanvermerke einem generellen oder anderen speziellen Budget zugeordnet sind, werden zu einem speziellen Budget zusammengefasst. 03 Die Einzahlungen und Auszahlungen der Investitionstätigkeiten in den Übersichten der Investitionsmaßnahmen ober- und unterhalb der Wertgrenze von 250.000 EUR, die nicht bereits durch entsprechende Haushaltsplanvermerke einem generellen oder anderen speziellen Budget zugeordnet sind, werden innerhalb des Produktbereichs 55 (Amt 68) zu einem speziellen Budget zusammengefasst.

## Kennzahlen

DEZ08

Dezernat 08

5555303

Grabpflege

---

### Werte der Indikatoren

Kennzahlen	Bezeichnung	Ist-Zahlen	Plan-Zahlen	
		2014	2015	2016
A00001	Aufwandsdeckungsgrad (Prozent)	52,22	58,78	14,00
A00002	Verwaltungs/Betriebsaufwand je Einwohner (Euro)	0,52	0,53	2,20
P00284	Ausschöpfung der Landeszuweisung (Prozent)	0,00	100,00	100,00
P00285	Pflegeaufwand je Grab (Durchschnittswert) (Euro)	0,00	100,00	100,00

## Erläuterungen

DEZ08

Dezernat 08

5555303

Grabpflege

### Teilergebnisplan:

#### Erträge

Zuwendungen und allgemeine Umlagen:

Zuweisungen für die Pflege und Unterhaltung der Kriegsgräber

#### Aufwendungen

Personalaufwendungen:

Bezüge, Beihilfen, regelmäßige Entgelte sowie Leistungsentgelte für tariflich Beschäftigte, Beiträge zu den Versorgungskassen / Sozialversicherungen, Zuführungen zu den Personalrückstellungen

Versorgungsaufwendungen:

Versorgungsaufwendungen sowie Beihilfen für städtische Versorgungsempfänger, Zuführungen zu den Personalrückstellungen

Aufwendungen für Sach- und Dienstleistungen:

Pflege und Instandsetzung der Ehren- und Kriegsgräber

Bilanzielle Abschreibungen:

Abschreibungen u. a. auf Maschinen, Geräte und Kfz

Sonstige ordentliche Aufwendungen:

Mitgliedsbeiträge an den kommunalen Arbeitgeberverband, Vereinsbeitrag für den Volksbund Deutscher Kriegsgräberfürsorge

Aufwendungen aus internen Leistungsbeziehungen:

Aufwendungen aus Verrechnungen mit anderen Ämtern (z. B. Personalverwaltung, Betriebskosten, Vermessung und Rechtsberatung)

### Teilfinanzplan - Übersicht der Investitionsmaßnahmen:

oberhalb der Maßnahmenwertgrenze:

---

unterhalb der Maßnahmenwertgrenze:

---

# Teilergebnisplan

DEZ08

Dezernat 08

5555303

Grabpflege

Nr.	Bezeichnung	Jahresergebnis		Haushaltsansatz		Finanzplanzeitraum		
		2014	2015	2016	2017	2018	2019	
1	+ Steuern und ähnliche Abgaben	0,00	0	0	0	0	0	0
2	+ Zuwendungen und allgemeine Umlagen	195.258,84	184.800	184.800	184.800	184.800	184.800	184.800
3	+ Sonstige Transfererträge	0,00	0	0	0	0	0	0
4	+ Öffentlich-rechtliche Leistungsentgelte	1.253,32	0	0	0	0	0	0
5	+ Privatrechtliche Leistungsentgelte	46.403,99	1.047	1.047	1.047	1.047	1.047	1.047
6	+ Kostenerstattungen und Kostenumlagen	0,00	0	0	0	0	0	0
7	+ Sonstige ordentliche Erträge	6.192,11	0	0	0	0	0	0
8	+ Aktivierte Eigenleistungen	0,00	0	0	0	0	0	0
9	+ Bestandsveränderungen (+/-)	0,00	0	0	0	0	0	0
<b>10</b>	<b>= Ordentliche Erträge</b>	<b>249.108,26</b>	<b>185.847</b>	<b>185.847</b>	<b>185.847</b>	<b>185.847</b>	<b>185.847</b>	<b>185.847</b>
11	- Personalaufwendungen	-1.203.762,90	-109.600	-1.074.000	-1.058.300	-1.062.600	-1.076.200	-1.076.200
12	- Versorgungsaufwendungen	-65.519,14	-1.100	-55.500	-55.200	-49.300	-51.400	-51.400
13	- Aufwendungen für Sach- und Dienstleistungen	-311.466,40	-194.348	-187.806	-187.806	-187.806	-187.806	-187.806
14	- Bilanzielle Abschreibungen	-45.337,76	-2.521	-2.395	-2.389	-2.389	-2.389	-2.389
15	- Transferaufwendungen	0,00	0	0	0	0	0	0
16	- Sonstige ordentliche Aufwendungen	-73.241,93	-2.612	-2.524	-2.524	-2.524	-2.524	-2.524
<b>17</b>	<b>= Ordentliche Aufwendungen</b>	<b>-1.699.328,13</b>	<b>-310.181</b>	<b>-1.322.225</b>	<b>-1.306.219</b>	<b>-1.304.619</b>	<b>-1.320.319</b>	<b>-1.320.319</b>
<b>18</b>	<b>= Ordentliches Ergebnis (Zeilen 10 und 17)</b>	<b>-1.450.219,87</b>	<b>-124.334</b>	<b>-1.136.378</b>	<b>-1.120.372</b>	<b>-1.118.772</b>	<b>-1.134.472</b>	<b>-1.134.472</b>
19	+ Finanzerträge	0,00	0	0	0	0	0	0
20	- Zinsen und sonstige Finanzaufwendungen	0,00	0	0	0	0	0	0
<b>21</b>	<b>= Finanzergebnis (Zeilen 19 und 20)</b>	<b>0,00</b>	<b>0</b>	<b>0</b>	<b>0</b>	<b>0</b>	<b>0</b>	<b>0</b>
<b>22</b>	<b>= Ergebnis der laufenden Verwaltungstätigkeit (Zeilen 18 und 21)</b>	<b>-1.450.219,87</b>	<b>-124.334</b>	<b>-1.136.378</b>	<b>-1.120.372</b>	<b>-1.118.772</b>	<b>-1.134.472</b>	<b>-1.134.472</b>
23	+ Außerordentliche Erträge	106.676,58	0	0	0	0	0	0
24	- Außerordentliche Aufwendungen	-65.251,39	0	0	0	0	0	0
<b>25</b>	<b>= Außerordentliches Ergebnis (Zeilen 23 und 24)</b>	<b>41.425,19</b>	<b>0</b>	<b>0</b>	<b>0</b>	<b>0</b>	<b>0</b>	<b>0</b>
<b>26</b>	<b>= Ergebnis - vor Berücksichtigung der internen Leistungsbeziehungen - (Zeilen 22 und 25)</b>	<b>-1.408.794,68</b>	<b>-124.334</b>	<b>-1.136.378</b>	<b>-1.120.372</b>	<b>-1.118.772</b>	<b>-1.134.472</b>	<b>-1.134.472</b>
27	+ Erträge aus internen Leistungsbeziehungen	8.973,31	133	133	133	133	133	133
28	- Aufwendungen aus internen Leistungsbeziehungen	-273.306,62	-6.225	-6.225	-6.225	-6.225	-6.225	-6.225
<b>29</b>	<b>= Teilergebnis (Zeilen 26, 27 und 28)</b>	<b>-1.673.127,99</b>	<b>-130.426</b>	<b>-1.142.470</b>	<b>-1.126.464</b>	<b>-1.124.864</b>	<b>-1.140.564</b>	<b>-1.140.564</b>



## Produktbeschreibung

<b>DEZ08</b>	<b>Dezernat 08</b>
<b>5555304</b>	<b>BgA Krematorium</b>
<b>Org.-Einheit</b>	zust.: A 6800 Garten-, Friedhofs- und Forstamt bewirt.: A 6800 Garten-, Friedhofs- und Forstamt
<b>Verantwortlich</b>	Deter, Jörg
<b>Beschreibung</b>	Einäscherung von Verstorbenen
<b>Leistungen</b>	01 Kremierungen
<b>Auftr.Grundl.</b>	Friedhofssatzung
<b>Zielgruppen</b>	Bürgerinnen und Bürger Hinterbliebene von Verstorbenen
<b>Produktziele</b>	01 stabile Gebühren (Steigerung höchstens im Rahmen der Preissteigerung) 02 Auslastung der Kapazität des Krematoriums durch pietätvolle Einäscherung und Kundenservice
<b>Vermerke</b>	01 Mehreinzahlungen bei "Benutzungsgebühren und ähnliche Entgelte" (63210000) wachsen zu bei den "Auszahlungen aus USt-Überhang" (74411000) im Produkt 6161101002. 02 Die Aufwendungen aus "Bilanziellen Abschreibungen" der Zeile 14 des Produktbereichs 55 (Amt 68) bilden ein Budget. 03 Die Erträge und Aufwendungen des Produktbereichs 55 (Amt 68), die nicht bereits durch entsprechende Haushaltsplanvermerke einem generellen oder anderen speziellen Budget zugeordnet sind, werden zu einem speziellen Budget zusammengefasst. 04 Alle Zahlungen innerhalb des Maßnahmennummernkreises 7.0083xxxx (Beschaffungen) bilden ein Budget. 05 Die Einzahlungen und Auszahlungen der Investitionstätigkeiten in den Übersichten der Investitionsmaßnahmen ober- und unterhalb der Wertgrenze von 250.000 EUR, die nicht bereits durch entsprechende Haushaltsplanvermerke einem generellen oder anderen speziellen Budget zugeordnet sind, werden innerhalb des Produktbereichs 55 (Amt 68) zu einem speziellen Budget zusammengefasst.



## Kennzahlen

DEZ08

Dezernat 08

5555304

BgA Krematorium

---

### Werte der Indikatoren

Kennzahlen	Bezeichnung	Ist-Zahlen	Plan-Zahlen	
		2014	2015	2016
A00001	Aufwandsdeckungsgrad (Prozent)	128,44	130,05	112,25
A00002	Verwaltungs/Betriebsaufwand je Einwohner (Euro)	2,01	2,05	2,36
P00286	Kostendeckungsgrad (Prozent)	0,00	100,00	100,00
P00287	Auslastungsgrad (%) (Prozent)	0,00	77,00	77,00

# Erläuterungen

DEZ08

Dezernat 08

5555304

BgA Krematorium

## Teilergebnisplan:

### **Erträge**

Öffentlich-rechtliche Leistungsentgelte:

Privatrechtliche Leistungsentgelte:

Gebühren für Einäscherungsleistungen, Erträge aus der Auflösung des Sonderpostens „Gebührenaussgleich, BgA Krematorium“

Erlöse aus der Wertstoffseparation der Metallgemische im Krematorium, Ersatzvornahmen, sonstige Erträge

### **Aufwendungen**

Personalaufwendungen:

Versorgungsaufwendungen:

Aufwendungen für Sach- und Dienstleistungen:

Bilanzielle Abschreibungen:

Sonstige ordentliche Aufwendungen:

Aufwendungen aus internen Leistungsbeziehungen:

Bezüge, Beihilfen, regelmäßige Entgelte sowie Leistungsentgelte für tariflich Beschäftigte, Beiträge zu den Versorgungskassen / Sozialversicherungen, Zuführungen zu den Personalrückstellungen

Versorgungsaufwendungen sowie Beihilfen für städtische Versorgungsempfänger, Zuführungen zu den Personalrückstellungen  
Unterhaltung von Gebäuden, Betriebskosten, Unterhaltung und Beschaffung von Elektrogeräten und -anlagen, Toren und Schließanlagen, Aufwendungen für Arbeitsmaterial und Reparatur, fachgerechte Entsorgung der Filtrückstände, Beschaffung von Urnen, Wartungsdienste, Immissionsmessung

Abschreibungen u.a. auf Kleinmaschinen und technische Anlagen

Beschaffung, Reinigung und Reparatur von Dienst- und Schutzkleidung, Aus- und Fortbildung, Verrechnung der Kosten für dienstlich zugelassene Fahrzeuge, Büromaterial, Drucksachen, Porto, Telefon, Fachliteratur, öffentliche Bekanntmachungen, Mitgliedsbeiträge an den kommunalen Arbeitgeberverband, Steuern

Interne Leistungsverrechnung mit Amt 23 für Aufwendungen aus "Verrechnung der Bauunterhaltung an BgA Gebäuden", Aufwendungen aus Verrechnungen mit anderen Ämtern (z. B. Personalverwaltung, Vermessung und Rechtsberatung)

## Teilfinanzplan - Übersicht der Investitionsmaßnahmen:

**oberhalb der Maßnahmenwertgrenze:**

---

**unterhalb der Maßnahmenwertgrenze:**

Ertüchtigungsmaßnahmen entsprechend technischer und gartenbauberufsgenossenschaftlicher Vorschriften im Bereich des Krematoriums, Erwerb von Kleinmaschinen

# Teilergebnisplan

DEZ08

Dezernat 08

5555304

BgA Krematorium

Nr.	Bezeichnung	Jahresergebnis	Haushaltsansatz		Finanzplanzeitraum		
		2014	2015	2016	2017	2018	2019
1	+ Steuern und ähnliche Abgaben	0,00	0	0	0	0	0
2	+ Zuwendungen und allgemeine Umlagen	1.915,34	0	0	0	0	0
3	+ Sonstige Transfererträge	0,00	0	0	0	0	0
4	+ Öffentlich-rechtliche Leistungsentgelte	1.419.461,79	1.344.360	1.344.360	1.344.360	1.344.360	1.344.360
5	+ Privatrechtliche Leistungsentgelte	144.502,98	250.515	250.514	250.515	250.515	250.515
6	+ Kostenerstattungen und Kostenumlagen	0,00	0	0	0	0	0
7	+ Sonstige ordentliche Erträge	1.118,48	0	0	0	0	0
8	+ Aktivierte Eigenleistungen	0,00	0	0	0	0	0
9	+ Bestandsveränderungen (+/-)	0,00	0	0	0	0	0
<b>10</b>	<b>= Ordentliche Erträge</b>	<b>1.566.998,59</b>	<b>1.594.875</b>	<b>1.594.874</b>	<b>1.594.875</b>	<b>1.594.875</b>	<b>1.594.875</b>
11	- Personalaufwendungen	-809.365,86	-577.800	-720.400	-713.400	-717.900	-726.500
12	- Versorgungsaufwendungen	-28.081,19	-7.300	-23.700	-23.500	-20.800	-21.700
13	- Aufwendungen für Sach- und Dienstleistungen	-186.171,41	-158.277	-181.379	-152.177	-152.177	-176.717
14	- Bilanzielle Abschreibungen	-295.338,19	-219.392	-237.661	-255.759	-255.759	-255.759
15	- Transferaufwendungen	0,00	0	0	0	0	0
16	- Sonstige ordentliche Aufwendungen	-175.331,23	-175.501	-169.592	-169.592	-169.592	-169.592
<b>17</b>	<b>= Ordentliche Aufwendungen</b>	<b>-1.494.287,88</b>	<b>-1.138.270</b>	<b>-1.332.732</b>	<b>-1.314.428</b>	<b>-1.316.228</b>	<b>-1.350.268</b>
<b>18</b>	<b>= Ordentliches Ergebnis (Zeilen 10 und 17)</b>	<b>72.710,71</b>	<b>456.605</b>	<b>262.142</b>	<b>280.447</b>	<b>278.647</b>	<b>244.607</b>
19	+ Finanzerträge	0,00	0	0	0	0	0
20	- Zinsen und sonstige Finanzaufwendungen	0,00	0	0	0	0	0
<b>21</b>	<b>= Finanzergebnis (Zeilen 19 und 20)</b>	<b>0,00</b>	<b>0</b>	<b>0</b>	<b>0</b>	<b>0</b>	<b>0</b>
<b>22</b>	<b>= Ergebnis der laufenden Verwaltungstätigkeit (Zeilen 18 und 21)</b>	<b>72.710,71</b>	<b>456.605</b>	<b>262.142</b>	<b>280.447</b>	<b>278.647</b>	<b>244.607</b>
23	+ Außerordentliche Erträge	47.088,78	0	0	0	0	0
24	- Außerordentliche Aufwendungen	-7.442,59	0	0	0	0	0
<b>25</b>	<b>= Außerordentliches Ergebnis (Zeilen 23 und 24)</b>	<b>39.646,19</b>	<b>0</b>	<b>0</b>	<b>0</b>	<b>0</b>	<b>0</b>
<b>26</b>	<b>= Ergebnis - vor Berücksichtigung der internen Leistungsbeziehungen - (Zeilen 22 und 25)</b>	<b>112.356,90</b>	<b>456.605</b>	<b>262.142</b>	<b>280.447</b>	<b>278.647</b>	<b>244.607</b>
27	+ Erträge aus internen Leistungsbeziehungen	1.620,69	0	0	0	0	0
28	- Aufwendungen aus internen Leistungsbeziehungen	-112.778,18	-88.113	-88.113	-88.113	-88.113	-88.113
<b>29</b>	<b>= Teilergebnis (Zeilen 26, 27 und 28)</b>	<b>1.199,41</b>	<b>368.492</b>	<b>174.029</b>	<b>192.334</b>	<b>190.534</b>	<b>156.494</b>

# Teilfinanzplan

DEZ08

Dezernat 08

5555304

BgA Krematorium

Nr.	Bezeichnung Investitionstätigkeiten	Jahresergebnis 2014	Haushaltsansatz		Verpflichtungs- ermächtigung	Finanzplanzeitraum		
			2015	2016		2017	2018	2019
1	+ Einzahlungen aus Zuwendungen für Investitionsmaßnahmen	0,00	0	0	0	0	0	0
2	+ Einzahlungen aus der Veräußerung von Sachanlagen	0,00	0	0	0	0	0	0
3	+ Einzahlungen aus der Veräußerung von Finanzanlagen	0,00	0	0	0	0	0	0
4	+ Einzahlungen aus Beiträgen u.ä. Entgelten	0,00	0	0	0	0	0	0
5	+ Sonstige Investitionseinzahlungen	0,00	0	0	0	0	0	0
<b>6</b>	<b>= Einzahlungen aus Investitionstätigkeit</b>	<b>0,00</b>	<b>0</b>	<b>0</b>	<b>0</b>	<b>0</b>	<b>0</b>	<b>0</b>
7	- Auszahlungen für den Erwerb von Grundstücken und Gebäuden	0,00	0	0	0	0	0	0
8	- Auszahlungen für Baumaßnahmen	-97.822,95	-121.900	-121.900	-30.475	-121.900	-121.900	-121.900
9	- Auszahlungen für den Erwerb von beweglichem Anlagevermögen	-8.874,82	-2.200	-2.200	-550	-2.200	-2.200	-2.200
10	- Auszahlungen für den Erwerb von Finanzanlagen	0,00	0	0	0	0	0	0
11	- Auszahlungen von aktivierbaren Zuwendungen	0,00	0	0	0	0	0	0
12	- Sonstige Investitionsauszahlungen	0,00	0	0	0	0	0	0
<b>13</b>	<b>= Auszahlungen aus Investitionstätigkeit</b>	<b>-106.697,77</b>	<b>-124.100</b>	<b>-124.100</b>	<b>-31.025</b>	<b>-124.100</b>	<b>-124.100</b>	<b>-124.100</b>
<b>14</b>	<b>= Saldo aus Investitionstätigkeit Summe</b>	<b>-106.697,77</b>	<b>-124.100</b>	<b>-124.100</b>	<b>-31.025</b>	<b>-124.100</b>	<b>-124.100</b>	<b>-124.100</b>

# Übersicht der Investitionsmaßnahmen

DEZ08

Dezernat 08

5555304

BgA Krematorium

	Jahresergebnis	Haushaltsansatz		Verpflichtungs- ermächtigung	Finanzplanzeitraum			bisher bereitgestellt	Gesamtein- und -auszahlungen
	2014	2015	2016		2017	2018	2019		
<b>Maßnahmenwertgrenze 250.000 EUR</b>									
<b>unterhalb Wertgrenze:</b>									
<b>Einzahlungen aus Investitionstätigkeit</b>	<b>0,00</b>	<b>0</b>	<b>0</b>	<b>0</b>	<b>0</b>	<b>0</b>	<b>0</b>	<b>0</b>	<b>0</b>
Auszahlungen für Baumaßnahmen	-97.822,95	-121.900	-121.900	-30.475	-121.900	-121.900	-121.900	0	0
Auszahlungen für den Erwerb von beweglichem Anlagevermögen	-8.874,82	-2.200	-2.200	-550	-2.200	-2.200	-2.200	0	0
<b>Auszahlungen aus Investitionstätigkeit</b>	<b>-106.697,77</b>	<b>-124.100</b>	<b>-124.100</b>	<b>-31.025</b>	<b>-124.100</b>	<b>-124.100</b>	<b>-124.100</b>	<b>0</b>	<b>0</b>
<b>Saldo aus Investitionstätigkeit</b>	<b>-106.697,77</b>	<b>-124.100</b>	<b>-124.100</b>	<b>-31.025</b>	<b>-124.100</b>	<b>-124.100</b>	<b>-124.100</b>	<b>0</b>	<b>0</b>

## Produktbeschreibung

<b>DEZ08</b>	<b>Dezernat 08</b>
<b>5555401</b>	<b>Natur und Landschaft, Planung</b>
<b>Org.-Einheit</b>	zust.: A 6800 Garten-, Friedhofs- und Forstamt bewirt.: A 6800 Garten-, Friedhofs- und Forstamt
<b>Verantwortlich</b>	Richarz, Norbert
<b>Beschreibung</b>	Freiraumplanung, Untere Landschaftsbehörde
<b>Leistungen</b>	01 Grünordnung 02 Natur und Landschaft 03 Objektplanung
<b>Auftr.Grundl.</b>	nationales und internationales Naturschutzrecht
<b>Zielgruppen</b>	Düsseldorfer Bürgerinnen und Bürger Besucherinnen und Besucher Ämter Antragstellerinnen und Antragsteller die Natur um ihrer selbst Willen
<b>Produktziele</b>	01 Versorgung der Bevölkerung mit 13 m <sup>2</sup> öffentlicher Grünfläche je Einwohner (siehe GALK-Empfehlung) (Leistung 01) 02 Versorgung der Bevölkerung mit 2 - 4 m <sup>2</sup> Spielfläche je Einwohner (Leistung 01) 03 Schutz, Entwicklung und Pflege von Natur und Landschaft (Leistung 02) 04 Erhaltung und Entwicklung des öffentlichen Grüns und der Kinderspielplätze durch gezielte Baumaßnahmen (Leistung 03) 05 Erhöhung des Informationsstandes der Bevölkerung über Fauna und Flora in Düsseldorf auch in den einzelnen Grünanlagen (Leistung 02)
<b>Vermerke</b>	01 Die Aufwendungen aus "Bilanziellen Abschreibungen" der Zeile 14 des Produktbereichs 55 (Amt 68) bilden ein Budget. 02 Zuwendungen für laufende Zwecke an übrige Bereiche (53180000) dürfen nur in Höhe der sonstigen privatrechtlichen Leistungsentgelte (44610000) verwendet werden. 03 Die Erträge und Aufwendungen des Produktbereiches 55 (Amt 68), die nicht bereits durch entsprechende Haushaltsplanvermerke einem generellen oder anderen speziellen Budget zugeordnet sind, werden zu einem speziellen Budget zusammengefasst. 04 Alle Auszahlungen innerhalb des Masterplans Kinderspielplätze bilden ein Budget. 05 Mehreinzahlungen aus "Investitionstätigkeit" (7.90000208 68xxxxxx) wachsen bei den Auszahlungen im Zusammenhang mit Ersatzmaßnahmen nach dem LG NRW (7.90000208 78xxxxxx und 5555401 7xxxxxx) zu. Mehrerträge aus "Erträge aus der Auflösung von Sonderposten für Beiträge" (43710000) bzw. aus "Zuwendungen für laufende Zwecke" (414xxxxx) wachsen zu bei Aufwendungen im Zusammenhang mit Ersatzmaßnahmen nach dem LG NRW. Die investiven Auszahlungen der Maßnahme 7.90000208 "Ersatzmaßnahmen nach dem LG NRW" bilden ein Budget. Alle Aufwendungen im Zusammenhang mit den Ersatzmaßnahmen nach dem LG NRW bilden ein Budget. 06 Alle Investitionen, die mit dem Maßnahmennummernkreis 7.0133 (Neu- und Umbau von Grünanlagen und -verbindungen) beginnen, bilden ein Budget. 07 In der Bilanz zusätzlich eingestellte Forderungen für städtebauliche Verträge sowie Mehreinzahlungen abzüglich realisierter Forderungen bei den Maßnahmen 7.0119xxxx berechnen zu Mehrauszahlungen bei denselben Maßnahmen. Ferner bilden die Auszahlungskonten eines Projektes ein Budget. 08 Alle Zahlungen innerhalb des Maßnahmennummernkreises 7.0083xxxx (Beschaffungen) bilden ein Budget. 09 Die Einzahlungen und Auszahlungen der Investitionstätigkeiten in den Übersichten der Investitionsmaßnahmen ober- und unterhalb der Wertgrenze von 250.000 EUR, die nicht bereits durch entsprechende Haushaltsplanvermerke einem generellen oder anderen speziellen Budget zugeordnet sind, werden innerhalb des Produktbereiches 55 (Amt 68) zu einem speziellen Budget zusammengefasst.

## Kennzahlen

DEZ08

Dezernat 08

5555401

Natur und Landschaft, Planung

### Werte der Indikatoren

Kennzahlen	Bezeichnung	Ist-Zahlen	Plan-Zahlen	
		2014	2015	2016
A00001	Aufwandsdeckungsgrad (Prozent)	9,52	10,61	8,81
A00002	Verwaltungs/Betriebsaufwand je Einwohner (Euro)	4,10	4,85	5,93
A00003	Transferaufwand je Einwohner (Euro)	0,11	0,13	0,13
P00288	Grünfläche / Einwohner (qm)	0,00	10,96	10,96
P00289	Spielfläche / Einwohner (qm)	0,00	1,95	1,95
P00290	Schutz, Pflege, Entwicklung von ... (ha) (Hektar)	0,00	21.700,00	21.700,00
P00291	Anzahl Grünanlagen mit Infotafeln (Anzahl n)	0,00	15,00	15,00

# Erläuterungen

DEZ08

Dezernat 08

5555401

Natur und Landschaft, Planung

## Teilergebnisplan:

### **Erträge**

Zuwendungen und allgemeine Umlagen:

Zuwendungen für Ersatzmaßnahmen nach dem Landschaftsgesetz NRW, Erträge aus der Auflösung des Sonderpostens „Ersatzmaßnahmen nach dem Landschaftsgesetz NRW“, Auflösung von Sonderposten für Landschaftsentwicklungsmaßnahmen

Öffentlich-rechtliche Leistungsentgelte:

Gebühren für landschaftsrechtliche Genehmigungen und Artenschutzverfahren

Privatrechtliche Leistungsentgelte:

Mieten und Pachten, Verkauf von Landschaftsplänen, Erträge aus der Auflösung der passiven Rechnungsabgrenzungsposten zur Pflege der Ausgleichsflächen Lohausen

Sonstige ordentliche Erträge:

Verwarn- und Bußgelder aus Verstößen nach dem Landschaftsgesetz, der Baumschutzsatzung sowie dem Artenschutz, Unfallkosten der Mitarbeiter / -innen, die über fremde Versicherungen erstattet werden

### **Aufwendungen**

Personalaufwendungen:

Bezüge, Beihilfen, regelmäßige Entgelte sowie Leistungsentgelte für tariflich Beschäftigte, Beiträge zu den Versorgungskassen / Sozialversicherungen, Zuführungen zu den Personalrückstellungen

Versorgungsaufwendungen:

Versorgungsaufwendungen sowie Beihilfen für städtische Versorgungsempfänger, Zuführungen zu den Personalrückstellungen

Aufwendungen für Sach- und Dienstleistungen:

Erstellung von Fachplänen und Gutachten (z. Bsp. Grünordnungsrahmenpläne, Fortschreibung des Landschaftsplans), Ersatzmaßnahmen nach dem Landschaftsgesetz NRW (Bewässerung von Bäumen, Unterhaltung von Obstbäumen, Reparaturarbeiten an Schranken für Amphibienschutz, Workcamp u.a.), landschaftsgärtnerische Arbeiten für den Bereich der Unteren Landschaftsbehörde, Mittel für konsumtive Maßnahmen der Landschaftsentwicklung

Bilanzielle Abschreibungen:

Abschreibungen u.a. auf Mobiliar, Maschinen und Geräte

Transferaufwendungen:

Kostenanteil für das eiszeitliche Wildgehege Neandertal, Pflegepauschalen bzw. Ertragsausfallentschädigungen an Landwirte für produktionsintegrierte Kompensationsmaßnahmen, Zuwendungen für die Unterhaltung der biologischen Station („Haus Bürgel“)

Sonstige ordentliche Aufwendungen:

Aus- und Fortbildung, Aufwandsentschädigung und Fortbildung für die Mitglieder des Landschaftsbeirates, Nutzungsentschädigungen für die Inanspruchnahme privater Grundstücke, Anmietung von Maschinen und Geräten, Verrechnung der Kosten dienstlich zugelassener Fahrzeuge, Druckwerke, Porto, Büro- und Zeichenmaterial, Mitgliedsbeiträge an den Kommunalen Arbeitgeberverband, Deichverband Heerdt, NRW-Stiftung und „Straße der Gartenkunst“, Mieten und Pachten für den Bereich der Ersatzmaßnahmen nach dem Landschaftsgesetz NRW, Aufwendungen für Festwerte (Neu- und Umbau von Grün- und Parkanlagen sowie Grünverbindungen, Ersatzmaßnahmen nach dem Landschaftsgesetz NRW, Landschaftsentwicklungsmaßnahmen)

Aufwendungen aus internen Leistungsbeziehungen:

Aufwendungen aus Verrechnungen mit anderen Ämtern (z. B. Personalverwaltung, Miete und Betriebskostenvorauszahlung, Vermessung und Rechtsberatung)

## Teilfinanzplan - Übersicht der Investitionsmaßnahmen:

**oberhalb der Maßnahmenwertgrenze:**

Neu- und Umbau von Grün- und Parkanlagen sowie Grünverbindungen

**unterhalb der Maßnahmenwertgrenze:**

Beschaffung von Mobiliar, Landschaftsentwicklungsmaßnahmen, Ersatzmaßnahmen nach dem Landschaftsgesetz NRW



# Teilergebnisplan

DEZ08

Dezernat 08

5555401

Natur und Landschaft, Planung

Nr.	Bezeichnung	Jahresergebnis		Haushaltsansatz		Finanzplanzeitraum		
		2014	2015	2016	2017	2018	2019	
1	+ Steuern und ähnliche Abgaben	0,00	0	0	0	0	0	
2	+ Zuwendungen und allgemeine Umlagen	130.408,31	269.281	269.267	269.282	269.282	269.282	
3	+ Sonstige Transfererträge	0,00	0	0	0	0	0	
4	+ Öffentlich-rechtliche Leistungsentgelte	68.522,85	7.000	7.000	7.000	7.000	7.000	
5	+ Privatrechtliche Leistungsentgelte	20.488,04	8.091	14.591	14.591	14.591	14.591	
6	+ Kostenerstattungen und Kostenumlagen	0,00	0	0	0	0	0	
7	+ Sonstige ordentliche Erträge	26.968,17	30.850	30.850	30.850	30.850	30.850	
8	+ Aktivierte Eigenleistungen	0,00	0	0	0	0	0	
9	+ Bestandsveränderungen (+/-)	0,00	0	0	0	0	0	
<b>10</b>	<b>= Ordentliche Erträge</b>	<b>246.387,37</b>	<b>315.222</b>	<b>321.708</b>	<b>321.723</b>	<b>321.723</b>	<b>321.723</b>	
11	- Personalaufwendungen	-1.636.957,31	-2.153.900	-1.594.600	-1.574.500	-1.532.800	-1.551.600	
12	- Versorgungsaufwendungen	-70.828,56	-124.700	-93.600	-98.200	-45.400	-47.600	
13	- Aufwendungen für Sach- und Dienstleistungen	-111.105,78	-159.425	-147.320	-154.304	-154.304	-154.304	
14	- Bilanzielle Abschreibungen	-121.925,69	-45.279	-45.434	-45.531	-45.531	-45.531	
15	- Transferaufwendungen	-68.741,18	-77.800	-77.800	-77.800	-77.800	-77.800	
16	- Sonstige ordentliche Aufwendungen	-197.632,74	-287.087	-1.570.322	-280.322	-280.322	-280.322	
<b>17</b>	<b>= Ordentliche Aufwendungen</b>	<b>-2.207.191,26</b>	<b>-2.848.191</b>	<b>-3.529.076</b>	<b>-2.230.657</b>	<b>-2.136.157</b>	<b>-2.157.157</b>	
<b>18</b>	<b>= Ordentliches Ergebnis (Zeilen 10 und 17)</b>	<b>-1.960.803,89</b>	<b>-2.532.969</b>	<b>-3.207.368</b>	<b>-1.908.934</b>	<b>-1.814.434</b>	<b>-1.835.434</b>	
19	+ Finanzerträge	0,00	0	0	0	0	0	
20	- Zinsen und sonstige Finanzaufwendungen	0,00	0	0	0	0	0	
<b>21</b>	<b>= Finanzergebnis (Zeilen 19 und 20)</b>	<b>0,00</b>	<b>0</b>	<b>0</b>	<b>0</b>	<b>0</b>	<b>0</b>	
<b>22</b>	<b>= Ergebnis der laufenden Verwaltungstätigkeit (Zeilen 18 und 21)</b>	<b>-1.960.803,89</b>	<b>-2.532.969</b>	<b>-3.207.368</b>	<b>-1.908.934</b>	<b>-1.814.434</b>	<b>-1.835.434</b>	
23	+ Außerordentliche Erträge	3.498,90	0	0	0	0	0	
24	- Außerordentliche Aufwendungen	-23.558,59	0	0	0	0	0	
<b>25</b>	<b>= Außerordentliches Ergebnis (Zeilen 23 und 24)</b>	<b>-20.059,69</b>	<b>0</b>	<b>0</b>	<b>0</b>	<b>0</b>	<b>0</b>	
<b>26</b>	<b>= Ergebnis - vor Berücksichtigung der internen Leistungsbeziehungen - (Zeilen 22 und 25)</b>	<b>-1.980.863,58</b>	<b>-2.532.969</b>	<b>-3.207.368</b>	<b>-1.908.934</b>	<b>-1.814.434</b>	<b>-1.835.434</b>	
27	+ Erträge aus internen Leistungsbeziehungen	262,59	18	18	18	18	18	
28	- Aufwendungen aus internen Leistungsbeziehungen	-44.354,50	-123.250	-123.250	-123.250	-123.250	-123.250	
<b>29</b>	<b>= Teilergebnis (Zeilen 26, 27 und 28)</b>	<b>-2.024.955,49</b>	<b>-2.656.201</b>	<b>-3.330.600</b>	<b>-2.032.166</b>	<b>-1.937.666</b>	<b>-1.958.666</b>	

# Teilfinanzplan

DEZ08

Dezernat 08

5555401

Natur und Landschaft, Planung

Nr.	Bezeichnung Investitionstätigkeiten	Jahresergebnis 2014	Haushaltsansatz		Verpflichtungs- ermächtigung	Finanzplanzeitraum		
			2015	2016		2017	2018	2019
1	+ Einzahlungen aus Zuwendungen für Investitionsmaßnahmen	261.853,10	22.500	22.500	0	22.500	22.500	22.500
2	+ Einzahlungen aus der Veräußerung von Sachanlagen	0,00	0	0	0	0	0	0
3	+ Einzahlungen aus der Veräußerung von Finanzanlagen	0,00	0	0	0	0	0	0
4	+ Einzahlungen aus Beiträgen u.ä. Entgelten	176.158,80	150.000	150.000	0	150.000	150.000	150.000
5	+ Sonstige Investitionseinzahlungen	676.373,04	0	0	0	0	0	0
<b>6</b>	<b>= Einzahlungen aus Investitionstätigkeit</b>	<b>1.114.384,94</b>	<b>172.500</b>	<b>172.500</b>	<b>0</b>	<b>172.500</b>	<b>172.500</b>	<b>172.500</b>
7	- Auszahlungen für den Erwerb von Grundstücken und Gebäuden	-29.007,47	-95.000	-95.000	-23.750	-95.000	-95.000	-95.000
8	- Auszahlungen für Baumaßnahmen	-1.218.461,98	0	0	0	0	0	0
9	- Auszahlungen für den Erwerb von beweglichem Anlagevermögen	-146.633,28	-223.200	-1.505.727	-53.932	-215.727	-215.727	-215.727
10	- Auszahlungen für den Erwerb von Finanzanlagen	0,00	0	0	0	0	0	0
11	- Auszahlungen von aktivierbaren Zuwendungen	0,00	0	0	0	0	0	0
12	- Sonstige Investitionsauszahlungen	0,00	0	0	0	0	0	0
<b>13</b>	<b>= Auszahlungen aus Investitionstätigkeit</b>	<b>-1.394.102,73</b>	<b>-318.200</b>	<b>-1.600.727</b>	<b>-77.682</b>	<b>-310.727</b>	<b>-310.727</b>	<b>-310.727</b>
<b>14</b>	<b>= Saldo aus Investitionstätigkeit Summe</b>	<b>-279.717,79</b>	<b>-145.700</b>	<b>-1.428.227</b>	<b>-77.682</b>	<b>-138.227</b>	<b>-138.227</b>	<b>-138.227</b>

# Übersicht der Investitionsmaßnahmen

DEZ08

Dezernat 08

5555401

Natur und Landschaft, Planung

	Jahresergebnis 2014	Haushaltsansatz		Verpflichtungs- ermächtigung	Finanzplanzeitraum			bisher bereitgestellt	Gesamtein- und -auszahlungen
		2015	2016		2017	2018	2019		
<b>Maßnahmenwertgrenze 250.000 EUR</b>									
<b>701190013: SBV Am Scheitenwege</b>									
Einzahlungen aus Beiträgen u.ä. Entgelten	27.076,21	0	0	0	0	0	0	218.757	218.757
Sonstige Investitionseinzahlungen	0,00	0	0	0	0	0	0	210.125	210.125
<b>Einzahlungen aus Investitionstätigkeit</b>	<b>27.076,21</b>	<b>0</b>	<b>0</b>	<b>0</b>	<b>0</b>	<b>0</b>	<b>0</b>	<b>428.882</b>	<b>428.882</b>
Auszahlungen für Baumaßnahmen	-27.076,21	0	0	0	0	0	0	-458.308	-458.308
<b>Auszahlungen aus Investitionstätigkeit</b>	<b>-27.076,21</b>	<b>0</b>	<b>0</b>	<b>0</b>	<b>0</b>	<b>0</b>	<b>0</b>	<b>-458.308</b>	<b>-458.308</b>
<b>Saldo aus Investitionstätigkeit</b>	<b>0,00</b>	<b>0</b>	<b>0</b>	<b>0</b>	<b>0</b>	<b>0</b>	<b>0</b>	<b>-29.425</b>	<b>-29.425</b>
<b>701190021: SBV Gartenstadt Reitzenstein</b>									
Sonstige Investitionseinzahlungen	670.837,00	0	0	0	0	0	0	724.781	724.781
<b>Einzahlungen aus Investitionstätigkeit</b>	<b>670.837,00</b>	<b>0</b>	<b>0</b>	<b>0</b>	<b>0</b>	<b>0</b>	<b>0</b>	<b>724.781</b>	<b>724.781</b>
Auszahlungen für Baumaßnahmen	-724.372,20	0	0	0	0	0	0	-778.316	-778.316
<b>Auszahlungen aus Investitionstätigkeit</b>	<b>-724.372,20</b>	<b>0</b>	<b>0</b>	<b>0</b>	<b>0</b>	<b>0</b>	<b>0</b>	<b>-778.316</b>	<b>-778.316</b>
<b>Saldo aus Investitionstätigkeit</b>	<b>-53.535,20</b>	<b>0</b>	<b>0</b>	<b>0</b>	<b>0</b>	<b>0</b>	<b>0</b>	<b>-53.535</b>	<b>-53.535</b>
<b>701330011: Neu- und Umbau von Grünanlagen allgemein</b>									
<b>Einzahlungen aus Investitionstätigkeit</b>	<b>0,00</b>	<b>0</b>	<b>0</b>	<b>0</b>	<b>0</b>	<b>0</b>	<b>0</b>	<b>0</b>	<b>0</b>
Auszahlungen für den Erwerb von beweglichem Anlagevermögen	-134.413,74	-125.000	-1.410.792	-30.198	-120.792	-120.792	-120.792	0	0
<b>Auszahlungen aus Investitionstätigkeit</b>	<b>-134.413,74</b>	<b>-125.000</b>	<b>-1.410.792</b>	<b>-30.198</b>	<b>-120.792</b>	<b>-120.792</b>	<b>-120.792</b>	<b>0</b>	<b>0</b>
<b>Saldo aus Investitionstätigkeit</b>	<b>-134.413,74</b>	<b>-125.000</b>	<b>-1.410.792</b>	<b>-30.198</b>	<b>-120.792</b>	<b>-120.792</b>	<b>-120.792</b>	<b>0</b>	<b>0</b>
<b>790000390: Renaturierung Altrhein</b>									
Einzahlungen aus Zuwendungen für Investitionsmaßnahmen	261.853,10	0	0	0	0	0	0	791.776	791.776
<b>Einzahlungen aus Investitionstätigkeit</b>	<b>261.853,10</b>	<b>0</b>	<b>0</b>	<b>0</b>	<b>0</b>	<b>0</b>	<b>0</b>	<b>791.776</b>	<b>791.776</b>
Auszahlungen für den Erwerb von Grundstücken und Gebäuden	0,00	0	0	0	0	0	0	-923.789	-923.789
Auszahlungen für Baumaßnahmen	-259.339,63	0	0	0	0	0	0	-471.139	-471.139
<b>Auszahlungen aus Investitionstätigkeit</b>	<b>-259.339,63</b>	<b>0</b>	<b>0</b>	<b>0</b>	<b>0</b>	<b>0</b>	<b>0</b>	<b>-1.394.928</b>	<b>-1.394.928</b>
<b>Saldo aus Investitionstätigkeit</b>	<b>2.513,47</b>	<b>0</b>	<b>0</b>	<b>0</b>	<b>0</b>	<b>0</b>	<b>0</b>	<b>-603.152</b>	<b>-603.152</b>

	Jahresergebnis	Haushaltsansatz		Verpflichtungs- ermächtigung	Finanzplanzeitraum			bisher bereitgestellt	Gesamtein- und -auszahlungen
	2014	2015	2016		2017	2018	2019		
<b>Maßnahmenwertgrenze 250.000 EUR</b>									
<b>unterhalb Wertgrenze:</b>									
Einzahlungen aus Zuwendungen für Investitionsmaßnahmen	0,00	22.500	22.500	0	22.500	22.500	22.500	0	0
Einzahlungen aus Beiträgen u.ä. Entgelten	149.082,59	150.000	150.000	0	150.000	150.000	150.000	0	0
Sonstige Investitionseinzahlungen	5.536,04	0	0	0	0	0	0	0	0
<b>Einzahlungen aus Investitionstätigkeit</b>	<b>154.618,63</b>	<b>172.500</b>	<b>172.500</b>	<b>0</b>	<b>172.500</b>	<b>172.500</b>	<b>172.500</b>	<b>0</b>	<b>0</b>
Auszahlungen für den Erwerb von Grundstücken und Gebäuden	-29.007,47	-95.000	-95.000	-23.750	-95.000	-95.000	-95.000	0	0
Auszahlungen für Baumaßnahmen	-207.673,94	0	0	0	0	0	0	0	0
Auszahlungen für den Erwerb von beweglichem Anlagevermögen	-12.219,54	-98.200	-94.935	-23.734	-94.935	-94.935	-94.935	0	0
<b>Auszahlungen aus Investitionstätigkeit</b>	<b>-248.900,95</b>	<b>-193.200</b>	<b>-189.935</b>	<b>-47.484</b>	<b>-189.935</b>	<b>-189.935</b>	<b>-189.935</b>	<b>0</b>	<b>0</b>
<b>Saldo aus Investitionstätigkeit</b>	<b>-94.282,32</b>	<b>-20.700</b>	<b>-17.435</b>	<b>-47.484</b>	<b>-17.435</b>	<b>-17.435</b>	<b>-17.435</b>	<b>0</b>	<b>0</b>

## Produktbeschreibung

<b>DEZ08</b>	<b>Dezernat 08</b>
<b>5555501</b>	<b>Wald- und Forstwirtschaft, Landschaftspflege</b>
<b>Org.-Einheit</b>	zust.: A 6800 Garten-, Friedhofs- und Forstamt bewirt.: A 6800 Garten-, Friedhofs- und Forstamt
<b>Verantwortlich</b>	Schmitz, Paul
<b>Beschreibung</b>	Naturnahe und nachhaltige Pflege des Stadtwaldes inklusive der Erholungsinfrastruktur Sicherung und Pflege von Biotopen für die heimische Flora und Fauna in der freien Landschaft Unterhaltung des öffentlichen Wildparks in Grafenberg, inklusive einer Waldschule für Düsseldorfer Schulklassen
<b>Leistungen</b>	01 Forstbetrieb 02 Erholungsinfrastruktur 03 Landschaftspflege 04 Wildpark, Waldschule und Umweltpädagogik
<b>Auftr.Grundl.</b>	Bundeswaldgesetz, Landesforstgesetz, Forsteinrichtungswerk, Landschaftsgesetz, NSG-Verordnungen, Landschaftsplan, Ausgleichsverfahren, vertragliche Verpflichtungen, Daseinsvorsorge, Verkehrssicherung
<b>Zielgruppen</b>	Bürgerinnen und Bürger insbesondere naturinteressierte und erholungssuchende Bürger Schulklassen
<b>Produktziele</b>	01 Sicherung des Stadtwaldes in seiner Fläche und Struktur (Leistung 01) 02 Bereitstellung und Unterhaltung der Erholungsinfrastruktur (Leistung 02) 03 Erhalt und Pflege von Biotopen im Außenbereich (Leistung 03) 04 Erhalt und Pflege von Biotopen im Außenbereich (Leistung 04) 05 Bereitstellung umweltpädagogischer Bildungsangebote für Kinder und Jugendliche (Leistung 04)
<b>Vermerke</b>	01 Die Aufwendungen aus "Bilanziellen Abschreibungen" der Zeile 14 des Produktbereichs 55 (Amt 68) bilden ein Budget. 02 Die Erträge und Aufwendungen des Produktbereiches 55 (Amt 68), die nicht bereits durch entsprechende Haushaltsplanvermerke einem generellen oder anderen speziellen Budget zugeordnet sind, werden zu einem speziellen Budget zusammengefasst. 03 Zur Forstflächenpflege im Bereich der A 46 (Ersatzfläche LVR) bei 52420000 (Unterhaltung des sonstigen unbeweglichen Vermögens) dürfen nur Mittel in Höhe der dazugehörigen Unterhaltungsrate Forst bei 41420000 (Zuwendungen für laufende Zwecke von Gemeinden) verwendet werden. 04 Alle Zahlungen innerhalb des Maßnahmennummernkreises 7.0083xxxx (Beschaffungen) bilden ein Budget. 05 Nicht für die Haltung und Pflege von Tieren verwendete Patenschaftsgelder werden bei 7.90000337 78520000 (Attraktivierung Wildpark) bereitgestellt. 06 Die Einzahlungen und Auszahlungen der Investitionstätigkeiten in den Übersichten der Investitionsmaßnahmen ober- und unterhalb der Wertgrenze von 250.000 EUR, die nicht bereits durch entsprechende Haushaltsplanvermerke einem generellen oder anderen speziellen Budget zugeordnet sind, werden innerhalb des Produktbereiches 55 (Amt 68) zu einem speziellen Budget zusammengefasst.

## Kennzahlen

DEZ08

Dezernat 08

5555501

Wald-/Forstwirtsch., Landschaftspflege

### Werte der Indikatoren

Kennzahlen	Bezeichnung	Ist-Zahlen	Plan-Zahlen	
		2014	2015	2016
A00001	Aufwandsdeckungsgrad (Prozent)	13,11	8,49	7,17
A00002	Verwaltungs/Betriebsaufwand je Einwohner (Euro)	5,93	5,94	5,44
A00003	Transferaufwand je Einwohner (Euro)	0,06	0,06	0,06
P00276	Fläche gepflegter Biotope im Außenber. (Euro)	0,00	60,00	60,00
P00277	Anzahl Unterrichtstermine Waldschule (Euro)	0,00	40,00	40,00
P00292	Forstbetriebsfläche (Hektar)	0,00	2.189,00	2.189,00
P00293	Holzvorrat laut Forsteinrichtungswerk (Festmtr.)	0,00	300.000,00	300.000,00
P00294	Wanderwegenetz (km)	0,00	133,00	133,00
P00295	Anzahl der Wildparkbesucher (Anzahl n)	0,00	500.000,00	500.000,00

## Erläuterungen

DEZ08

Dezernat 08

5555501

Wald-/Forstwirtsch., Landschaftspflege

### Teilergebnisplan:

#### Erträge

Zuwendungen und allgemeine Umlagen:

Zuweisungen der Bezirksregierung aus der Reitabgabe und für die Natur- und Landschaftspflege, Erträge aus der Auflösung von passiven Rechnungsabgrenzungsposten zur Pflege von Ersatzwaldflächen im Bereich der A 46 und einer Ersatzaufforstungsfläche in Hubbelrath, Erträge aus der Auflösung des Sonderpostens „Investitionspauschale“

Privatrechtliche Leistungsentgelte:

Mieten und Pachten, Erträge durch Holz- und Wildverkauf, Erträge aus Beförstungsverträgen mit privaten Waldbesitzern

Sonstige ordentliche Erträge:

Erstattungen von Unfallkosten der Mitarbeiter / -innen durch fremde Versicherungen

#### Aufwendungen

Personalaufwendungen:

Bezüge, Beihilfen, regelmäßige Entgelte sowie Leistungsentgelte für tariflich Beschäftigte, Beiträge zu den Versorgungskassen / Sozialversicherungen, Zuführungen zu den Personalrückstellungen

Versorgungsaufwendungen:

Versorgungsaufwendungen sowie Beihilfen für städtische Versorgungsempfänger, Zuführungen zu den Personalrückstellungen

Aufwendungen für Sach- und Dienstleistungen:

Material- und Unterhaltungskosten für den Stadtwald sowie für den Wildpark (inkl. Erholungseinrichtungen und Waldschule), Vergabemittel für die Waldpflege, Reitwegeunterhaltung im Stadtwald, Aufwendungen für die Unterhaltung von Waldspielplätzen, Reitwegunterhaltung im Stadtwald, Pflege des Elbsees im Rahmen des Naturschutzkonzeptes, Kompostierung, Recycling, Verbrennung und Deponierung von Forstabfällen, Grundbesitzabgaben, Umlage der Landwirtschaftskammer, Haltung von Fahrzeugen, Instandhaltung des Maschinen-, Werkzeug- und Gerätebestandes sowie der Geräte der Heizungs-, Lüftungs- und Sanitärtechnik, Futterkosten für die Wildparktiere, Veranstaltungen für die Waldschule mit externen Honorarkräften, Tierarztkosten

Bilanzielle Abschreibungen:

Abschreibungen u.a. auf Fahrzeuge, Geräte, Maschinen des Forstbaus und Mobiliar

Transferaufwendungen:

Erstattung an die Caritas für die Müllbeseitigung im Stadtwald

Sonstige ordentliche Aufwendungen:

Beschaffung, Reinigung und Reparatur von Dienst- und Schutzkleidung, Aus- und Fortbildung, Nutzungsentschädigungen für die Inanspruchnahme privater Grundstücke, Anmietung von Maschinen und Geräten, Verrechnung der Kosten für dienstlich zugelassene Fahrzeuge, Leasing, Lernmaterial sowie die Entwicklung eines Konzeptes für die Waldschule, Forsteinrichtungswerk, Büromaterial, Drucksachen, Porto, Telefon, Fachliteratur, öffentliche Bekanntmachungen, Mitgliedsbeiträge an den kommunalen Arbeitgeberverband, Mitgliedsbeiträge für den Waldbesitzerverband und Deutscher-Wildgehege-Verband, Aufwendungen für Festwerte (Ersatzbeschaffungen von Spielgeräten auf Kinderspielplätzen, Wiederaufforstung von Waldflächen)

Aufwendungen aus internen Leistungsbeziehungen:

Aufwendungen aus der Verrechnungen mit anderen Ämtern (z. B. Personalverwaltung, Miete und Betriebskostenvorauszahlungen, Vermessung, Rechtsberatung)

### Teilfinanzplan - Übersicht der Investitionsmaßnahmen:

**oberhalb der Maßnahmenwertgrenze:**

---

**unterhalb der Maßnahmenwertgrenze:**

Erwerb von beweglichem Anlagevermögen (z. Bsp. Fahrzeuge, Geräte und Maschinen des Forstbaus, Mobiliar), Errichtung und Unterhaltung von Kinderspielplätzen, Wiederaufforstung von Waldflächen, Wiederaufforstung nach Sturmtief ELA

# Teilergebnisplan

DEZ08

Dezernat 08

5555501

Wald-/Forstwirtsch., Landschaftspflege

Nr.	Bezeichnung	Jahresergebnis		Haushaltsansatz		Finanzplanzeitraum		
		2014	2015	2016	2017	2018	2019	
1	+ Steuern und ähnliche Abgaben	0,00	0	0	0	0	0	0
2	+ Zuwendungen und allgemeine Umlagen	84.007,35	90.287	90.266	90.291	90.291	90.291	90.291
3	+ Sonstige Transfererträge	0,00	0	0	0	0	0	0
4	+ Öffentlich-rechtliche Leistungsentgelte	143,12	0	0	0	0	0	0
5	+ Privatrechtliche Leistungsentgelte	194.667,63	208.671	142.705	242.707	242.707	242.707	242.707
6	+ Kostenerstattungen und Kostenumlagen	0,00	0	0	0	0	0	0
7	+ Sonstige ordentliche Erträge	10.658,96	3.400	3.400	3.400	3.400	3.400	3.400
8	+ Aktivierte Eigenleistungen	0,00	0	0	0	0	0	0
9	+ Bestandsveränderungen (+/-)	0,00	0	0	0	0	0	0
<b>10</b>	<b>= Ordentliche Erträge</b>	<b>289.477,06</b>	<b>302.358</b>	<b>236.371</b>	<b>336.398</b>	<b>336.398</b>	<b>336.398</b>	<b>336.398</b>
11	- Personalaufwendungen	-2.107.055,47	-2.211.900	-2.005.200	-1.965.500	-1.990.500	-2.016.900	-2.016.900
12	- Versorgungsaufwendungen	-100.378,58	-124.100	-123.200	-116.600	-121.400	-126.200	-126.200
13	- Aufwendungen für Sach- und Dienstleistungen	-307.322,83	-402.788	-376.123	-389.744	-389.744	-389.744	-389.744
14	- Bilanzielle Abschreibungen	-176.013,25	-162.813	-140.592	-139.442	-139.442	-139.442	-139.442
15	- Transferaufwendungen	-34.441,33	-34.184	-34.184	-34.184	-34.184	-34.184	-34.184
16	- Sonstige ordentliche Aufwendungen	-121.236,13	-126.019	-121.775	-106.775	-106.775	-106.775	-106.775
<b>17</b>	<b>= Ordentliche Aufwendungen</b>	<b>-2.846.447,59</b>	<b>-3.061.804</b>	<b>-2.801.074</b>	<b>-2.752.245</b>	<b>-2.782.045</b>	<b>-2.813.245</b>	<b>-2.813.245</b>
<b>18</b>	<b>= Ordentliches Ergebnis (Zeilen 10 und 17)</b>	<b>-2.556.970,53</b>	<b>-2.759.446</b>	<b>-2.564.703</b>	<b>-2.415.847</b>	<b>-2.445.647</b>	<b>-2.476.847</b>	<b>-2.476.847</b>
19	+ Finanzerträge	0,00	0	0	0	0	0	0
20	- Zinsen und sonstige Finanzaufwendungen	0,00	0	0	0	0	0	0
<b>21</b>	<b>= Finanzergebnis (Zeilen 19 und 20)</b>	<b>0,00</b>	<b>0</b>	<b>0</b>	<b>0</b>	<b>0</b>	<b>0</b>	<b>0</b>
<b>22</b>	<b>= Ergebnis der laufenden Verwaltungstätigkeit (Zeilen 18 und 21)</b>	<b>-2.556.970,53</b>	<b>-2.759.446</b>	<b>-2.564.703</b>	<b>-2.415.847</b>	<b>-2.445.647</b>	<b>-2.476.847</b>	<b>-2.476.847</b>
23	+ Außerordentliche Erträge	291.594,00	0	0	0	0	0	0
24	- Außerordentliche Aufwendungen	-725.345,17	0	0	0	0	0	0
<b>25</b>	<b>= Außerordentliches Ergebnis (Zeilen 23 und 24)</b>	<b>-433.751,17</b>	<b>0</b>	<b>0</b>	<b>0</b>	<b>0</b>	<b>0</b>	<b>0</b>
<b>26</b>	<b>= Ergebnis - vor Berücksichtigung der internen Leistungsbeziehungen - (Zeilen 22 und 25)</b>	<b>-2.990.721,70</b>	<b>-2.759.446</b>	<b>-2.564.703</b>	<b>-2.415.847</b>	<b>-2.445.647</b>	<b>-2.476.847</b>	<b>-2.476.847</b>
27	+ Erträge aus internen Leistungsbeziehungen	4,10	1.591	1.591	1.591	1.591	1.591	1.591
28	- Aufwendungen aus internen Leistungsbeziehungen	-434.626,78	-516.577	-516.577	-516.577	-516.577	-516.577	-516.577
<b>29</b>	<b>= Teilergebnis (Zeilen 26, 27 und 28)</b>	<b>-3.425.344,38</b>	<b>-3.274.432</b>	<b>-3.079.689</b>	<b>-2.930.833</b>	<b>-2.960.633</b>	<b>-2.991.833</b>	<b>-2.991.833</b>



# Teilfinanzplan

DEZ08

Dezernat 08

5555501

Wald-/Forstwirtsch., Landschaftspflege

Nr.	Bezeichnung Investitionstätigkeiten	Jahresergebnis 2014	Haushaltsansatz		Verpflichtungs- ermächtigung	Finanzplanzeitraum		
			2015	2016		2017	2018	2019
1	+ Einzahlungen aus Zuwendungen für Investitionsmaßnahmen	0,00	0	0	0	0	0	0
2	+ Einzahlungen aus der Veräußerung von Sachanlagen	10.038,00	0	0	0	0	0	0
3	+ Einzahlungen aus der Veräußerung von Finanzanlagen	0,00	0	0	0	0	0	0
4	+ Einzahlungen aus Beiträgen u.ä. Entgelten	0,00	0	0	0	0	0	0
5	+ Sonstige Investitionseinzahlungen	0,00	0	0	0	0	0	0
<b>6</b>	<b>= Einzahlungen aus Investitionstätigkeit</b>	<b>10.038,00</b>	<b>0</b>	<b>0</b>	<b>0</b>	<b>0</b>	<b>0</b>	<b>0</b>
7	- Auszahlungen für den Erwerb von Grundstücken und Gebäuden	0,00	0	0	0	0	0	0
8	- Auszahlungen für Baumaßnahmen	-18.878,25	0	0	0	0	0	0
9	- Auszahlungen für den Erwerb von beweglichem Anlagevermögen	-113.962,08	-129.499	-120.703	-117.676	-120.703	-120.703	-70.703
10	- Auszahlungen für den Erwerb von Finanzanlagen	0,00	0	0	0	0	0	0
11	- Auszahlungen von aktivierbaren Zuwendungen	0,00	0	0	0	0	0	0
12	- Sonstige Investitionsauszahlungen	0,00	0	0	0	0	0	0
<b>13</b>	<b>= Auszahlungen aus Investitionstätigkeit</b>	<b>-132.840,33</b>	<b>-129.499</b>	<b>-120.703</b>	<b>-117.676</b>	<b>-120.703</b>	<b>-120.703</b>	<b>-70.703</b>
<b>14</b>	<b>= Saldo aus Investitionstätigkeit Summe</b>	<b>-122.802,33</b>	<b>-129.499</b>	<b>-120.703</b>	<b>-117.676</b>	<b>-120.703</b>	<b>-120.703</b>	<b>-70.703</b>

# Übersicht der Investitionsmaßnahmen

DEZ08

Dezernat 08

5555501

Wald-/Forstwirtsch., Landschaftspflege

	Jahresergebnis 2014	Haushaltsansatz		Verpflichtungs- ermächtigung	Finanzplanzeitraum			bisher bereitgestellt	Gesamtein- und -auszahlungen
		2015	2016		2017	2018	2019		
<b>Maßnahmenwertgrenze 250.000 EUR</b>									
<b>unterhalb Wertgrenze:</b>									
Einzahlungen aus der Veräußerung von Sachanlagen	10.038,00	0	0	0	0	0	0	0	0
<b>Einzahlungen aus Investitionstätigkeit</b>	<b>10.038,00</b>	<b>0</b>	<b>0</b>	<b>0</b>	<b>0</b>	<b>0</b>	<b>0</b>	<b>0</b>	<b>0</b>
Auszahlungen für Baumaßnahmen	-18.878,25	0	0	0	0	0	0	-99.462	-99.462
Auszahlungen für den Erwerb von beweglichem Anlagevermögen	-113.962,08	-129.499	-120.703	-117.676	-120.703	-120.703	-70.703	-5.026	-155.026
<b>Auszahlungen aus Investitionstätigkeit</b>	<b>-132.840,33</b>	<b>-129.499</b>	<b>-120.703</b>	<b>-117.676</b>	<b>-120.703</b>	<b>-120.703</b>	<b>-70.703</b>	<b>-104.489</b>	<b>-254.489</b>
<b>Saldo aus Investitionstätigkeit</b>	<b>-122.802,33</b>	<b>-129.499</b>	<b>-120.703</b>	<b>-117.676</b>	<b>-120.703</b>	<b>-120.703</b>	<b>-70.703</b>	<b>-104.489</b>	<b>-254.489</b>

## Produktbeschreibung

<b>DEZ08</b>	<b>Dezernat 08</b>
<b>5656101</b>	<b>Umwelt- und Gewässerschutz</b>
<b>Org.-Einheit</b>	zust.: A 1900 Umweltamt bewirt.: A 1900 Umweltamt
<b>Verantwortlich</b>	Ferber, Stefan
<b>Beschreibung</b>	Umweltinformation und -koordination Wasser-, abfall-, bodenschutz- und immissionsschutzrechtliche Genehmigungsverfahren sowie Kontrollen und Maßnahmen als betrieblicher und grundstücksbezogener Umweltschutz Grundwasser- und Altlastensanierung Flächenrecycling Messung, Erfassung und Bewertung der Umweltsituation in Düsseldorf Umweltvorsorge Umweltschutz in der Stadtverwaltung Lokale Agenda
<b>Leistungen</b>	01 Maßnahmen bei unvorhergesehenen Umweltbeeinträchtigungen 02 Umweltinformationen und -aktionen 03 betrieblicher Umweltschutz 04 Lokale Agenda 05 Fachbeiträge zur Umweltverträglichkeitsprüfung 06 Schutz vor Schadstoffen in öffentlichen Gebäuden 07 Luftmessung und Reinhaltung 08 Klimaschutz und Energie 09 Lärmmessung und -minderung 10 Schutz der Oberflächengewässer und des Grundwassers 11 Bodenschutz 12 Altlasten- und Grundwassersanierung 13 grundstücksbezogener Umweltschutz
<b>Auftr.Grundl. Zielgruppen</b>	Landes- und Bundesgesetze, Verordnungen, sonstige Verwaltungsbeschlüsse, Ratsbeschlüsse Bürgerinnen und Bürger Haus- und Grundbesitzer/-innen Unternehmen und Betriebe Städtische Ämter, Institute und andere Behörden Rat, Bezirksvertretungen, Fraktionen
<b>Produktziele</b>	01 Schutz der Bürger vor nachhaltigen Umweltbeeinträchtigungen (alle Leistungen) 02 Schutz der Umwelt vor nachteiligen Umweltbeeinträchtigungen (alle Leistungen) 03 Sicherstellung der Einhaltung gesetzlicher Vorschriften im Rahmen der Verordnung zur Regelung von Zuständigkeiten auf dem Gebiet des technischen Umweltschutzes (ZustVotU) (alle Leistungen)
<b>Vermerke</b>	Mehreinzahlungen aus "Erstattungen und Umlagen von Gemeinden (Gemeindeverbänden)" können für Mehrauszahlungen bei 700020003 - Altlasten Stadt - verwendet werden. Die investiven Auszahlungen innerhalb von 70002nnnn bilden ein Budget. Sofern Ziele des "Masterplan Lärm" umzusetzen sind, können die notwendigen Mittel haushaltsneutral umgestellt werden.

## Kennzahlen

DEZ08  
5656101

Dezernat 08  
Umwelt- und Gewässerschutz

### Werte der Indikatoren

Kennzahlen	Bezeichnung	Ist-Zahlen	Plan-Zahlen	
		2014	2015	2016
A00001	Aufwandsdeckungsgrad (Prozent)	16,47	47,20	41,14
A00002	Verwaltungs/Betriebsaufwand je Einwohner (Euro)	18,35	28,54	27,15
A00003	Transferaufwand je Einwohner (Euro)	0,79	1,05	1,17
L00178	Umw.projektförd. Mach-was-draus-Projekte (Anzahl n)	42,00	40,00	40,00
L00179	Umw.projektförd. - geförd. Juryprojekte (Anzahl n)	20,00	15,00	15,00
L00181	Luftbelastung durch NO2 (µg/m3)	55,00	40,00	40,00
L00182	Luftbelastung durch PM10 (µg/m3)	25,00	30,00	30,00
L00183	diskontinuierl. Luftmess. Ruß, BTX, PM10 (Anzahl n)	934,00	0,00	0,00
L00184	betreute Luftmesseinricht. (feste Stat.) (Anzahl n)	2,00	2,00	2,00
L00185	Verkehrslärm - Einwohn. Dauerschallpeg. (Punkte)	740.000,00	738.000,00	736.000,00
L00186	Schallschutzfenst.progr. - geförd. Wohn. (Anzahl n)	140,00	100,00	120,00
L00192	Veranstaltungen im UIZ (Anzahl n)	54,00	40,00	40,00

# Erläuterungen

DEZ08

Dezernat 08

5656101

Umwelt- und Gewässerschutz

## Teilergebnisplan:

### Erträge

Zuwendungen und allgemeine Umlagen:  
Öffentlich-rechtliche Leistungsentgelte:  
Kostenerstattungen und Kostenumlagen:

Zuweisungen des Landes NRW, Auflösung von Sonderposten für Zuwendungen  
Verwaltungsgebühren für wasser-, abfall-, fischerei- und immissionsschutzrechtliche Genehmigungen,  
Kostenerstattungen von anderen städtischen Einrichtungen und der AWISTA GmbH, Kostenbeteiligungen Dritter an Altlasten-  
untersuchungen/-sanierungen, anteilige Kostenerstattung des Bundes für den Bundesfreiwilligendienst, Heranziehung Pflichtiger für  
ordnungsbehördliche Maßnahmen im Altlastenbereich

Sonstige ordentliche Erträge:

Bußgelder und Erträge aus der Ahndung von Ordnungswidrigkeiten sowie die ordnungsbehördliche Kostenbeteiligung Dritter in den  
Bereichen Wasser-, Abfall- und Immissionsschutz, Verkaufserlöse, Erträge aus der Auflösung von Rückstellungen

### Aufwendungen

Personalaufwendungen:

Bezüge, Beihilfen, regelmäßige Entgelte sowie Leistungsentgelte für tariflich Beschäftigte, Beiträge zu den Versorgungskassen /  
Sozialversicherungen, Zuführungen zu den Personalrückstellungen, Beiträge an die Unfallkasse NRW

Versorgungsaufwendungen:

Versorgungsaufwendungen sowie Beihilfen für städtische Versorgungsempfänger, Zuführungen zu den Personalrückstellungen

Aufwendungen für Sach- und Dienstleistungen:

Ordnungsbehördliche Bodensanierungen, Beschaffung und Unterhaltung von Geräten, Reparaturen, Vergabe von Gutachten, (Kontroll-)  
Untersuchungen/Überwachungen, Durchführung von Zwangsmaßnahmen, Förderung der Lokalen Agenda 21, Öffentlichkeitsarbeit,  
Fahrzeugmanagement für die Dienstfahrzeuge, Lärminderungsplanung, Dienstleistung und Maßnahmen im Rahmen des betrieblichen  
Umweltschutzes und für Maßnahmen zur Energieeinsparung, Programm Energieeinsparung in Schulen und KITA, Bearbeiten von  
Altlastenverdachtsflächen, Luftmessungen, Aufwendungen für die SAGA (Serviceagentur Altbauanierung), Weiterleitung von Gebühren an  
das Land, Verrechnung der Energiekosten für den Betrieb der Luftmesseinrichtungen und Grundwassersanierungsanlagen, Aufgaben der  
unteren Fischereibehörde, Einbau von Lärm geminderten Fahrbahnbelägen

Bilanzielle Abschreibungen:

Abschreibungen auf Grundwassermessbrunnen, Kleinpegel, Multilevelpegel, Pegelschreiber, Datenlogger, Betriebs- und  
Geschäftsausstattung und geringwertige Wirtschaftsgüter, Abschreibungen auf Fahrzeuge

Transferaufwendungen:

Zahlung von Zuschüssen an die Verbraucherzentrale NRW, zur Durchführung des Schallschutzfensterprogramms, Förderung von  
Umweltprojekten (Umweltschutzpreis), von Projekten der Entwicklungszusammenarbeit und zur Völkerverständigung (Kommunale Nord-  
Süd-Arbeit)

Sonstige ordentliche Aufwendungen:

Aus- und Fortbildung, Schutzkleidung, Geschäftsaufwendungen, Beiträge an den kommunalen Arbeitgeberverband, amtsärztliche  
Untersuchungen, Carsharing, Immissionsgutachten, Kosten der dienstlich zugelassenen Kraftfahrzeuge und Privatfahräder

Aufwendungen aus internen Leistungsbeziehungen:

Serviceleistungen der Personalverwaltung, Interne Mieten und Betriebskostenvorauszahlungen sowie Serviceleistungen des Vermessungs-  
und Liegenschaftsamtes und Serviceleistungen des Garten-, Friedhofs- und Forstamtes

## Teilfinanzplan - Übersicht der Investitionsmaßnahmen:

**oberhalb der Maßnahmenwertgrenze:**

### **700020001 – Altlasten- und Grundwassersanierung (Wiederkehrend)**

Fördermittel für Maßnahmen zur Gefahrenabwehr, Kostenerstattungen für Maßnahmen im Altlastenbereich, Sanierungen von Altlasten in  
Ersatzvornahme

### **700050001 – Lärminderungsplan (Fortsetzung)**

Bauliche Maßnahmen zur Lärmbekämpfung aufgrund des Lärminderungsplans und des Masterplans zur Reduzierung des  
Straßenverkehrslärms

**unterhalb der Maßnahmenwertgrenze:**

Beschaffung von Mobiliar, Beschaffung von Geräten für Luftmessstationen sowie zur Aufzeichnung von Grundwasserständen, Bau von  
Grundwasserbeobachtungsbrunnen, allgemeine Bearbeitung von Altlastenverdachtsflächen

## Erläuterungen

DEZ08

Dezernat 08

5656101

Umwelt- und Gewässerschutz

---

### Kennzahlen:

L00183

Entfällt ab 2015

# Teilergebnisplan

DEZ08

Dezernat 08

5656101

Umwelt- und Gewässerschutz

Nr.	Bezeichnung	Jahresergebnis			Haushaltsansatz		Finanzplanzeitraum		
		2014	2015	2016	2017	2018	2019		
1	+ Steuern und ähnliche Abgaben	0,00	0	0	0	0	0	0	
2	+ Zuwendungen und allgemeine Umlagen	1.375.729,11	1.194.400	1.063.600	1.085.700	1.078.600	1.100.600		
3	+ Sonstige Transfererträge	0,00	0	0	0	0	0		
4	+ Öffentlich-rechtliche Leistungsentgelte	267.296,15	285.500	285.500	285.500	285.500	285.500		
5	+ Privatrechtliche Leistungsentgelte	0,00	0	0	0	0	0		
6	+ Kostenerstattungen und Kostenumlagen	8.039,05	0	0	0	0	0		
7	+ Sonstige ordentliche Erträge	250.765,40	6.859.600	5.678.600	8.640.900	7.929.600	4.772.900		
8	+ Aktivierte Eigenleistungen	0,00	0	0	0	0	0		
9	+ Bestandsveränderungen (+/-)	0,00	0	0	0	0	0		
<b>10</b>	<b>= Ordentliche Erträge</b>	<b>1.901.829,71</b>	<b>8.339.500</b>	<b>7.027.700</b>	<b>10.012.100</b>	<b>9.293.700</b>	<b>6.159.000</b>		
11	- Personalaufwendungen	-6.766.361,27	-6.226.419	-6.733.919	-6.431.719	-6.520.519	-6.639.719		
12	- Versorgungsaufwendungen	-647.823,69	-564.300	-670.100	-566.300	-591.800	-639.900		
13	- Aufwendungen für Sach- und Dienstleistungen	-937.312,00	-7.332.404	-6.424.459	-9.344.859	-8.641.859	-5.431.859		
14	- Bilanzielle Abschreibungen	-1.472.552,71	-1.764.315	-1.406.215	-1.476.615	-1.449.215	-1.523.715		
15	- Transferaufwendungen	-477.037,98	-628.000	-704.000	-704.000	-704.000	-748.000		
16	- Sonstige ordentliche Aufwendungen	-339.923,14	-181.793	-172.639	-161.623	-161.623	-161.623		
<b>17</b>	<b>= Ordentliche Aufwendungen</b>	<b>-10.641.010,79</b>	<b>-16.697.231</b>	<b>-16.111.332</b>	<b>-18.685.116</b>	<b>-18.069.016</b>	<b>-15.144.816</b>		
<b>18</b>	<b>= Ordentliches Ergebnis (Zeilen 10 und 17)</b>	<b>-8.739.181,08</b>	<b>-8.357.731</b>	<b>-9.083.632</b>	<b>-8.673.016</b>	<b>-8.775.316</b>	<b>-8.985.816</b>		
19	+ Finanzerträge	0,00	0	0	0	0	0		
20	- Zinsen und sonstige Finanzaufwendungen	0,00	0	0	0	0	0		
<b>21</b>	<b>= Finanzergebnis (Zeilen 19 und 20)</b>	<b>0,00</b>	<b>0</b>	<b>0</b>	<b>0</b>	<b>0</b>	<b>0</b>		
<b>22</b>	<b>= Ergebnis der laufenden Verwaltungstätigkeit (Zeilen 18 und 21)</b>	<b>-8.739.181,08</b>	<b>-8.357.731</b>	<b>-9.083.632</b>	<b>-8.673.016</b>	<b>-8.775.316</b>	<b>-8.985.816</b>		
23	+ Außerordentliche Erträge	0,00	0	0	0	0	0		
24	- Außerordentliche Aufwendungen	0,00	0	0	0	0	0		
<b>25</b>	<b>= Außerordentliches Ergebnis (Zeilen 23 und 24)</b>	<b>0,00</b>	<b>0</b>	<b>0</b>	<b>0</b>	<b>0</b>	<b>0</b>		
<b>26</b>	<b>= Ergebnis - vor Berücksichtigung der internen Leistungsbeziehungen - (Zeilen 22 und 25)</b>	<b>-8.739.181,08</b>	<b>-8.357.731</b>	<b>-9.083.632</b>	<b>-8.673.016</b>	<b>-8.775.316</b>	<b>-8.985.816</b>		
27	+ Erträge aus internen Leistungsbeziehungen	0,00	0	0	0	0	0		
28	- Aufwendungen aus internen Leistungsbeziehungen	-903.893,14	-970.493	-970.493	-970.493	-970.493	-970.493		
<b>29</b>	<b>= Teilergebnis (Zeilen 26, 27 und 28)</b>	<b>-9.643.074,22</b>	<b>-9.328.224</b>	<b>-10.054.125</b>	<b>-9.643.509</b>	<b>-9.745.809</b>	<b>-9.956.309</b>		

# Teilfinanzplan

DEZ08

Dezernat 08

5656101

Umwelt- und Gewässerschutz

Nr.	Bezeichnung Investitionstätigkeiten	Jahresergebnis 2014	Haushaltsansatz		Verpflichtungs- ermächtigung	Finanzplanzeitraum		
			2015	2016		2017	2018	2019
1	+ Einzahlungen aus Zuwendungen für Investitionsmaßnahmen	551.010,19	250.000	250.000	0	250.000	250.000	250.000
2	+ Einzahlungen aus der Veräußerung von Sachanlagen	1.200,00	0	0	0	0	0	0
3	+ Einzahlungen aus der Veräußerung von Finanzanlagen	0,00	0	0	0	0	0	0
4	+ Einzahlungen aus Beiträgen u.ä. Entgelten	0,00	80.000	80.000	0	80.000	80.000	80.000
5	+ Sonstige Investitionseinzahlungen	0,00	0	0	0	0	0	0
<b>6</b>	<b>= Einzahlungen aus Investitionstätigkeit</b>	<b>552.210,19</b>	<b>330.000</b>	<b>330.000</b>	<b>0</b>	<b>330.000</b>	<b>330.000</b>	<b>330.000</b>
7	- Auszahlungen für den Erwerb von Grundstücken und Gebäuden	0,00	0	0	0	0	0	0
8	- Auszahlungen für Baumaßnahmen	-47.985,41	-2.425.000	-2.684.000	-2.100.000	-700.000	-700.000	-700.000
9	- Auszahlungen für den Erwerb von beweglichem Anlagevermögen	-718.031,13	-3.965.293	-2.348.293	-312.074	-1.248.293	-1.248.293	-1.248.293
10	- Auszahlungen für den Erwerb von Finanzanlagen	0,00	0	0	0	0	0	0
11	- Auszahlungen von aktivierbaren Zuwendungen	0,00	0	0	0	0	0	0
12	- Sonstige Investitionsauszahlungen	0,00	0	0	0	0	0	0
<b>13</b>	<b>= Auszahlungen aus Investitionstätigkeit</b>	<b>-766.016,54</b>	<b>-6.390.293</b>	<b>-5.032.293</b>	<b>-2.412.074</b>	<b>-1.948.293</b>	<b>-1.948.293</b>	<b>-1.948.293</b>
<b>14</b>	<b>= Saldo aus Investitionstätigkeit Summe</b>	<b>-213.806,35</b>	<b>-6.060.293</b>	<b>-4.702.293</b>	<b>-2.412.074</b>	<b>-1.618.293</b>	<b>-1.618.293</b>	<b>-1.618.293</b>



# Übersicht der Investitionsmaßnahmen

DEZ08

Dezernat 08

5656101

Umwelt- und Gewässerschutz

	Jahresergebnis	Haushaltsansatz		Verpflichtungs- ermächtigung	Finanzplanzeitraum			bisher bereitgestellt	Gesamtein- und -auszahlungen
	2014	2015	2016		2017	2018	2019		
<b>Maßnahmenwertgrenze 250.000 EUR</b>									
<b>700020001: Altlasten- und Grundwassersanierung</b>									
Einzahlungen aus Zuwendungen für Investitionsmaßnahmen	548.528,82	250.000	250.000	0	250.000	250.000	250.000	0	0
Einzahlungen aus Beiträgen u.ä. Entgelten	0,00	80.000	80.000	0	80.000	80.000	80.000	0	0
<b>Einzahlungen aus Investitionstätigkeit</b>	<b>548.528,82</b>	<b>330.000</b>	<b>330.000</b>	<b>0</b>	<b>330.000</b>	<b>330.000</b>	<b>330.000</b>	<b>0</b>	<b>0</b>
Auszahlungen für den Erwerb von beweglichem Anlagevermögen	-577.290,20	-3.847.000	-2.230.000	-282.500	-1.130.000	-1.130.000	-1.130.000	0	0
<b>Auszahlungen aus Investitionstätigkeit</b>	<b>-577.290,20</b>	<b>-3.847.000</b>	<b>-2.230.000</b>	<b>-282.500</b>	<b>-1.130.000</b>	<b>-1.130.000</b>	<b>-1.130.000</b>	<b>0</b>	<b>0</b>
<b>Saldo aus Investitionstätigkeit</b>	<b>-28.761,38</b>	<b>-3.517.000</b>	<b>-1.900.000</b>	<b>-282.500</b>	<b>-800.000</b>	<b>-800.000</b>	<b>-800.000</b>	<b>0</b>	<b>0</b>

## 700050001: Lärminderungsplan

<b>Einzahlungen aus Investitionstätigkeit</b>	<b>0,00</b>	<b>0</b>	<b>0</b>	<b>0</b>	<b>0</b>	<b>0</b>	<b>0</b>	<b>0</b>	<b>0</b>
Auszahlungen für Baumaßnahmen	-47.985,41	-2.425.000	-2.684.000	-2.100.000	-700.000	-700.000	-700.000	-2.769.843	-7.553.843
<b>Auszahlungen aus Investitionstätigkeit</b>	<b>-47.985,41</b>	<b>-2.425.000</b>	<b>-2.684.000</b>	<b>-2.100.000</b>	<b>-700.000</b>	<b>-700.000</b>	<b>-700.000</b>	<b>-2.769.843</b>	<b>-7.553.843</b>
<b>Saldo aus Investitionstätigkeit</b>	<b>-47.985,41</b>	<b>-2.425.000</b>	<b>-2.684.000</b>	<b>-2.100.000</b>	<b>-700.000</b>	<b>-700.000</b>	<b>-700.000</b>	<b>-2.769.843</b>	<b>-7.553.843</b>

## unterhalb Wertgrenze:

Einzahlungen aus Zuwendungen für Investitionsmaßnahmen	2.481,37	0	0	0	0	0	0	0	0
Einzahlungen aus der Veräußerung von Sachanlagen	1.200,00	0	0	0	0	0	0	0	0
<b>Einzahlungen aus Investitionstätigkeit</b>	<b>3.681,37</b>	<b>0</b>	<b>0</b>	<b>0</b>	<b>0</b>	<b>0</b>	<b>0</b>	<b>0</b>	<b>0</b>
Auszahlungen für den Erwerb von beweglichem Anlagevermögen	-140.740,93	-118.293	-118.293	-29.574	-118.293	-118.293	-118.293	0	0
<b>Auszahlungen aus Investitionstätigkeit</b>	<b>-140.740,93</b>	<b>-118.293</b>	<b>-118.293</b>	<b>-29.574</b>	<b>-118.293</b>	<b>-118.293</b>	<b>-118.293</b>	<b>0</b>	<b>0</b>
<b>Saldo aus Investitionstätigkeit</b>	<b>-137.059,56</b>	<b>-118.293</b>	<b>-118.293</b>	<b>-29.574</b>	<b>-118.293</b>	<b>-118.293</b>	<b>-118.293</b>	<b>0</b>	<b>0</b>

## Produktbeschreibung

DEZ08

Dezernat 08

5656102

Klimaschutzprogramm

---

<b>Org.-Einheit</b>	zust.: A 1900 Umweltamt bewirt.: A 1900 Umweltamt
<b>Verantwortlich</b>	Ferber, Stefan
<b>Beschreibung</b>	Umsetzung des Maßnahmenprogramms Klimaschutz - "Die Schöpfung bewahren"
<b>Leistungen</b>	01 Entwicklung und Umsetzung eines Masterplans "CO <sup>2</sup> -Gebäudesanierung" für kommunale Gebäude, Initiative 2 02 Planung und Umsetzung energetischer Pilotprojekte bei Neubauten und Gebäudesanierungen, Initiative 3 03 Förderung der Altbausanierungen und Ausweitung der SAGA-Beratung auf Neu- und Bürogebäude, Initiative 22 und 23 04 Förderung innovativer Techniken und zukunftsfähiger Energieversorgungskonzepte, Initiative 15 und 20 05 Förderung von regenerativen Energien, Initiative 6 06 Maßnahmen zur Energieeinsparung und Steigerung der Energieeffizienz, Initiative 5, 21, 24 und 25 07 Folgen des Klimawandels managen, Initiative 29 08 Öffentlichkeitsarbeit und begleitende Maßnahmen, Initiative 16, 19, 27 und 30
<b>Auftr.Grundl.</b>	Ratsbeschluss 01/124/2007 - Sitzung vom 03.05.2007, Informationsvorlage 19/14/2008 - Sitzung vom 06.03.2008
<b>Zielgruppen</b>	Städtische Ämter und Institute Städtische Tochtergesellschaften Unternehmen und Betriebe Bürgerinnen und Bürger
<b>Produktziele</b>	01 Senkung der CO <sup>2</sup> -Emissionen - bezogen auf das Jahr 2007 - um jeweils 10 % in 5 Jahren (alle Leistungen) 02 Senkung der Energiekosten (alle Leistungen)
<b>Vermerke</b>	Sofern Ziele des Maßnahmenprogramms Klimaschutz "Die Schöpfung bewahren" umzusetzen sind, können die notwendigen Mittel haushaltsneutral umgestellt werden. Zehn Prozent der Haushaltsmittel, die für die Bewirtschaftung von Grundstücken und baulichen Anlagen für den Ökocent veranschlagt werden, sind für die Installation von Photovoltaik-Anlagen auf den Dächern städtischer Immobilien zur Eigenstromherstellung und -nutzung bereitzustellen.

## Kennzahlen

DEZ08

Dezernat 08

5656102

Klimaschutzprogramm

---

### Werte der Indikatoren

Kennzahlen	Bezeichnung	Ist-Zahlen	Plan-Zahlen	
		2014	2015	2016
A00001	Aufwandsdeckungsgrad (Prozent)	13,94	0,50	0,53
A00002	Verwaltungs/Betriebsaufwand je Einwohner (Euro)	0,84	7,28	5,55
A00003	Transferaufwand je Einwohner (Euro)	1,19	3,41	4,10
P00296	CO2-Emission in Düsseldorf (Tonnen/a)	0,00	4.585.000,00	4.755.000,00

## Erläuterungen

DEZ08

Dezernat 08

5656102

Klimaschutzprogramm

### Teilergebnisplan:

#### **Erträge**

Zuwendungen und allgemeine Umlagen

Zuwendungen für laufende Zwecke vom Land, Auflösung von Sonderposten für Zuwendungen

#### **Aufwendungen**

Aufwendungen für Sach- und Dienstleistungen:

Initiativen zur Förderung von Energiesparmaßnahmen in Schulen und KITA, bei der öffentlichen Beleuchtung, in Wirtschaft und Gewerbe, Beobachtung und Management der Folgen des Klimawandels (z. B. Artenmonitoring und -schutz), Öffentlichkeitsarbeit zum Klimaschutz, Erweiterung des Angebotes der SAGA (Serviceagentur Altbausanierung) für Neubauten und Bürogebäude, Innovative Energieversorgung – Maßnahmen und Gutachten, Energieeinsparung durch Nutzerverhalten, Klimafolgenabschätzung im Rahmen der Wasserbewirtschaftung, Kosten der vom Umweltamt betriebenen Elektrofahrzeuge, Energetische Sanierungsmaßnahmen

Bilanzielle Abschreibungen:

Abschreibungen auf Betriebs- und Geschäftsausstattung und geringwertige Wirtschaftsgüter

Transferaufwendungen:

Zahlung von Zuschüssen an die Verbraucherzentrale NRW (Energieberatung), Beteiligung an atmosfair, Förderprogramm „Klimafreundliches Wohnen und Arbeiten in Düsseldorf“, Stromsparen in privaten Haushalten – Zuschüsse für Energiesparprojekte  
Mitgliedschaft im Klimabündnis, Geschäftsaufwendungen, Energetische Sanierung städtischer Gebäude

Sonstige ordentliche Aufwendungen:

### Teilfinanzplan - Übersicht der Investitionsmaßnahmen:

**unterhalb der Maßnahmenwertgrenze:**

Amphibienschutzstation im Aquazoo, Mobiliar- und Gerätebeschaffungen

### Kennzahlen:

P00296

Eine jährliche Ermittlung der CO<sup>2</sup>-Reduktion ist aus technischen Gründen nicht möglich. Die tatsächlichen Zahlen für die CO<sup>2</sup>-Bilanz werden daher jeweils mit einem zeitlichen Versatz von 2 Jahren veröffentlicht.

## Übersicht der Initiativen für den Klimaschutz

1. Städtische Energiebilanz und Energiecontrolling für den kommunalen Gebäudebestand
2. Entwicklung eines Masterplan „CO<sup>2</sup> – Gebäudesanierung“ für kommunale Gebäude
3. Städtische Neubauten
4. Photovoltaik auf städtischen Dächern
5. Energieoptimiertes Beschaffungswesen
6. Stromausschreibung
7. Effizienzsteigerung der Straßenbeleuchtung
8. Energieeffizienz-Maßnahmen in Kläranlagen
9. Optimierung der Düsseldorfer Abfallwirtschaft unter energetischen Gesichtspunkten
10. Energiesparmaßnahmen der Wohnungswirtschaft
11. Energiesparmaßnahmen städtischer Tochtergesellschaften
12. Festsetzungen in Bebauungsplänen
13. Mindeststandard in Baugebieten gemäß § 34 BauGB
14. Städtebauliche Verträge und Kaufverträge bei Düsseldorfer Grundstücksgeschäften
15. Energieversorgung in Neubaugebieten
16. Förderung innovativer Architektur zum Klimaschutz in Düsseldorf
17. Klimaschutz im Verkehr
18. Anschaffung von zwei Hybridbussen durch die Rheinbahn
19. Beteiligung an atmosfair
20. Umweltschonende Klimatisierungstechniken im Städtebau und Förderung innovativer Techniken zur Wärme- und Kälteversorgung
21. Förderung von Energiesparmaßnahmen in Wirtschaft und Gewerbe
22. Serviceagentur Altbausanierung SAGA
23. Förderprogramm Altbausanierung
24. Energieeinsparung durch Nutzerverhalten
25. Stromsparen in privaten Haushalten
26. Externe Überprüfung und internes Controlling durch die Teilnahme am European Energy Award
27. Mitgliedschaft im Klima-Bündnis
28. Fachkonferenz zum kommunalen Klimaschutz am 10. und 11. Juni 2008
29. Folgen des Klimawandels managen
30. Öffentlichkeitsarbeit

# Teilergebnisplan

DEZ08

Dezernat 08

5656102

Klimaschutzprogramm

Nr.	Bezeichnung	Jahresergebnis		Haushaltsansatz		Finanzplanzeitraum		
		2014	2015	2016	2017	2018	2019	
1	+ Steuern und ähnliche Abgaben	0,00	0	0	0	0	0	0
2	+ Zuwendungen und allgemeine Umlagen	155.577,83	32.100	30.600	30.600	30.200	29.300	
3	+ Sonstige Transfererträge	0,00	0	0	0	0	0	0
4	+ Öffentlich-rechtliche Leistungsentgelte	0,00	0	0	0	0	0	0
5	+ Privatrechtliche Leistungsentgelte	0,00	0	0	0	0	0	0
6	+ Kostenerstattungen und Kostenumlagen	15.479,16	0	0	0	0	0	0
7	+ Sonstige ordentliche Erträge	0,00	0	0	0	0	0	0
8	+ Aktivierte Eigenleistungen	0,00	0	0	0	0	0	0
9	+ Bestandsveränderungen (+/-)	0,00	0	0	0	0	0	0
<b>10</b>	<b>= Ordentliche Erträge</b>	<b>171.056,99</b>	<b>32.100</b>	<b>30.600</b>	<b>30.600</b>	<b>30.200</b>	<b>29.300</b>	
11	- Personalaufwendungen	0,00	0	0	0	0	0	0
12	- Versorgungsaufwendungen	0,00	0	0	0	0	0	0
13	- Aufwendungen für Sach- und Dienstleistungen	-420.688,67	-4.257.628	-3.279.216	-3.279.216	-3.279.216	-3.279.216	-3.279.216
14	- Bilanzielle Abschreibungen	-58.255,10	-80.000	-58.800	-63.800	-65.200	-68.100	
15	- Transferaufwendungen	-720.568,49	-2.035.500	-2.474.498	-2.474.498	-2.599.498	-2.599.498	-2.599.498
16	- Sonstige ordentliche Aufwendungen	-29.120,96	-12.072	-11.666	-11.666	-11.666	-11.666	-11.666
<b>17</b>	<b>= Ordentliche Aufwendungen</b>	<b>-1.228.633,22</b>	<b>-6.385.200</b>	<b>-5.824.180</b>	<b>-5.829.180</b>	<b>-5.955.580</b>	<b>-5.958.480</b>	
<b>18</b>	<b>= Ordentliches Ergebnis (Zeilen 10 und 17)</b>	<b>-1.057.576,23</b>	<b>-6.353.100</b>	<b>-5.793.580</b>	<b>-5.798.580</b>	<b>-5.925.380</b>	<b>-5.929.180</b>	
19	+ Finanzerträge	0,00	0	0	0	0	0	0
20	- Zinsen und sonstige Finanzaufwendungen	0,00	0	0	0	0	0	0
<b>21</b>	<b>= Finanzergebnis (Zeilen 19 und 20)</b>	<b>0,00</b>	<b>0</b>	<b>0</b>	<b>0</b>	<b>0</b>	<b>0</b>	<b>0</b>
<b>22</b>	<b>= Ergebnis der laufenden Verwaltungstätigkeit (Zeilen 18 und 21)</b>	<b>-1.057.576,23</b>	<b>-6.353.100</b>	<b>-5.793.580</b>	<b>-5.798.580</b>	<b>-5.925.380</b>	<b>-5.929.180</b>	
23	+ Außerordentliche Erträge	0,00	0	0	0	0	0	0
24	- Außerordentliche Aufwendungen	0,00	0	0	0	0	0	0
<b>25</b>	<b>= Außerordentliches Ergebnis (Zeilen 23 und 24)</b>	<b>0,00</b>	<b>0</b>	<b>0</b>	<b>0</b>	<b>0</b>	<b>0</b>	<b>0</b>
<b>26</b>	<b>= Ergebnis - vor Berücksichtigung der internen Leistungsbeziehungen - (Zeilen 22 und 25)</b>	<b>-1.057.576,23</b>	<b>-6.353.100</b>	<b>-5.793.580</b>	<b>-5.798.580</b>	<b>-5.925.380</b>	<b>-5.929.180</b>	
27	+ Erträge aus internen Leistungsbeziehungen	0,00	0	0	0	0	0	0
28	- Aufwendungen aus internen Leistungsbeziehungen	-145,92	0	0	0	0	0	0
<b>29</b>	<b>= Teilergebnis (Zeilen 26, 27 und 28)</b>	<b>-1.057.722,15</b>	<b>-6.353.100</b>	<b>-5.793.580</b>	<b>-5.798.580</b>	<b>-5.925.380</b>	<b>-5.929.180</b>	

# Teilfinanzplan

DEZ08  
5656102

Dezernat 08  
Klimaschutzprogramm

Nr.	Bezeichnung Investitionstätigkeiten	Jahresergebnis 2014	Haushaltsansatz		Verpflichtungs- ermächtigung	Finanzplanzeitraum		
			2015	2016		2017	2018	2019
1	+ Einzahlungen aus Zuwendungen für Investitionsmaßnahmen	0,00	0	0	0	0	0	0
2	+ Einzahlungen aus der Veräußerung von Sachanlagen	2.300,00	0	0	0	0	0	0
3	+ Einzahlungen aus der Veräußerung von Finanzanlagen	0,00	0	0	0	0	0	0
4	+ Einzahlungen aus Beiträgen u.ä. Entgelten	0,00	0	0	0	0	0	0
5	+ Sonstige Investitionseinzahlungen	0,00	0	0	0	0	0	0
<b>6</b>	<b>= Einzahlungen aus Investitionstätigkeit</b>	<b>2.300,00</b>	<b>0</b>	<b>0</b>	<b>0</b>	<b>0</b>	<b>0</b>	<b>0</b>
7	- Auszahlungen für den Erwerb von Grundstücken und Gebäuden	0,00	0	0	0	0	0	0
8	- Auszahlungen für Baumaßnahmen	-4.246,43	0	0	0	0	0	0
9	- Auszahlungen für den Erwerb von beweglichem Anlagevermögen	-29.057,44	-67.700	-61.700	-15.425	-61.700	-61.700	-61.700
10	- Auszahlungen für den Erwerb von Finanzanlagen	0,00	0	0	0	0	0	0
11	- Auszahlungen von aktivierbaren Zuwendungen	0,00	0	0	0	0	0	0
12	- Sonstige Investitionsauszahlungen	0,00	0	0	0	0	0	0
<b>13</b>	<b>= Auszahlungen aus Investitionstätigkeit</b>	<b>-33.303,87</b>	<b>-67.700</b>	<b>-61.700</b>	<b>-15.425</b>	<b>-61.700</b>	<b>-61.700</b>	<b>-61.700</b>
<b>14</b>	<b>= Saldo aus Investitionstätigkeit Summe</b>	<b>-31.003,87</b>	<b>-67.700</b>	<b>-61.700</b>	<b>-15.425</b>	<b>-61.700</b>	<b>-61.700</b>	<b>-61.700</b>

# Übersicht der Investitionsmaßnahmen

DEZ08

Dezernat 08

5656102

Klimaschutzprogramm

	Jahresergebnis 2014	Haushaltsansatz		Verpflichtungs- ermächtigung	Finanzplanzeitraum			bisher bereitgestellt	Gesamtein- und -auszahlungen
		2015	2016		2017	2018	2019		
<b>Maßnahmenwertgrenze 250.000 EUR</b>									
<b>unterhalb Wertgrenze:</b>									
Einzahlungen aus der Veräußerung von Sachanlagen	2.300,00	0	0	0	0	0	0	0	0
<b>Einzahlungen aus Investitionstätigkeit</b>	<b>2.300,00</b>	<b>0</b>	<b>0</b>	<b>0</b>	<b>0</b>	<b>0</b>	<b>0</b>	<b>0</b>	<b>0</b>
Auszahlungen für Baumaßnahmen	-4.246,43	0	0	0	0	0	0	0	0
Auszahlungen für den Erwerb von beweglichem Anlagevermögen	-29.057,44	-67.700	-61.700	-15.425	-61.700	-61.700	-61.700	0	0
Auszahlungen von aktivierbaren Zuwendungen	0,00	0	0	0	0	0	0	0	0
<b>Auszahlungen aus Investitionstätigkeit</b>	<b>-33.303,87</b>	<b>-67.700</b>	<b>-61.700</b>	<b>-15.425</b>	<b>-61.700</b>	<b>-61.700</b>	<b>-61.700</b>	<b>0</b>	<b>0</b>
<b>Saldo aus Investitionstätigkeit</b>	<b>-31.003,87</b>	<b>-67.700</b>	<b>-61.700</b>	<b>-15.425</b>	<b>-61.700</b>	<b>-61.700</b>	<b>-61.700</b>	<b>0</b>	<b>0</b>



## Produktbeschreibung

DEZ08

Dezernat 08

5757303

BgA Marktwesen

---

<b>Org.-Einheit</b>	zust.: A 3901 Marktmanagement bewirt.: A 3901 Marktmanagement
<b>Verantwortlich</b>	Rütten, Cordula
<b>Beschreibung</b>	Sämtliche Tätigkeiten, die für die Aufrechterhaltung eines Großmarktes und die Einrichtung und die Durchführung von Wochen- und Trödelmärkten notwendig sind.
<b>Leistungen</b>	01 Großmarkt 02 Wochenmärkte 03 Radschlägermarkt
<b>Auftr.Grundl.</b>	Satzungen für den Großmarkt, die Wochenmärkte und den Radschlägermarkt der Stadt Düsseldorf
<b>Zielgruppen</b>	Gewerbliche Einkäuferinnen und Einkäufer, die sich auf dem Großmarkt mit frischen Lebensmitteln und Blumen versorgen Verbraucherinnen und Verbraucher, die sich auf den Wochenmärkten mit frischen Lebensmitteln und Blumen versorgen Bürgerinnen und Bürger, die auf den Trödelmärkten Trödel kaufen und verkaufen
<b>Produktziele</b>	01 Versorgung der Wiederverkäuferinnen und Wiederverkäufer sowie Verbraucherinnen und Verbraucher mit Lebensmitteln und Blumen (Leistung 01 und 02) 02 Erhaltung der Versorgung der Düsseldorfer Bevölkerung mit frischem Obst und Gemüse (Leistung 01 und 02) 03 Schaffung der Verkaufsmöglichkeit von Trödel (Leistung 03)

## Kennzahlen

DEZ08

Dezernat 08

5757303

BgA Marktwesen

---

### Werte der Indikatoren

Kennzahlen	Bezeichnung	Ist-Zahlen	Plan-Zahlen	
		2014	2015	2016
A00001	Aufwandsdeckungsgrad (Prozent)	87,47	103,70	115,24
A00002	Verwaltungs/Betriebsaufwand je Einwohner (Euro)	8,17	9,08	7,26
P00300	Auslastung der Verkaufshallen Großmarkt (Relation)	72,00	90,00	90,00
P00301	Auslastung der Flächen Wochenmärkte (Prozent)	89,00	90,00	90,00
P00302	Auslastung der Flächen Radschlägermarkt (Prozent)	90,00	90,00	90,00

## Erläuterungen

DEZ08

Dezernat 08

5757303

BgA Marktwesen

### Teilergebnisplan:

#### **Erträge**

Privatrechtliche Leistungsentgelte:

Entgelte für den Großmarkt, die Wochenmärkte und den Radschlägermarkt sowie für Abfallbeseitigung  
Mieten für Gebäude und Freiflächen auf dem Großmarktgelände

Kostenerstattungen und Kostenumlagen:

Erstattung von Strom-, Gas- und Wasserkosten, von Kanalbenutzungsgebühren, Personalkosten und Reparaturkosten sowie sonstige Ersatzleistungen

Sonstige ordentliche Erträge:

Zwangsgelder zur Durchsetzung der Marktsatzung

#### **Aufwendungen**

Personalaufwendungen:

Bezüge, Beihilfen, regelmäßige Entgelte sowie Leistungsentgelte für tariflich Beschäftigte, Beiträge zu den Versorgungskassen / Sozialversicherungen, Zuführungen zu den Personalrückstellungen, Beiträge an die Unfallkasse NRW für tariflich Beschäftigte

Versorgungsaufwendungen:

Versorgungsaufwendungen sowie Beihilfen für städtische Versorgungsempfänger, Zuführungen zu den Personalrückstellungen

Aufwendungen für Sach- und Dienstleistungen:

Unterhaltung der Gebäude, Straßen und Plätze und sonstigen betrieblichen Anlagen und Geräte, Reinigung, Abfallentsorgung für den Großmarkt und die Wochenmärkte, Unterhaltung der Betriebsfahrzeuge, Serviceleistungen des Stadtbetriebes Zentrale Dienste

Bilanzielle Abschreibungen:

Abschreibungen auf Anlagevermögen und geringwertige Wirtschaftsgüter des Großmarktes

Sonstige ordentliche Aufwendungen:

Körperschaft-, Gewerbe- und Kfz-Steuer, Geschäftsaufwendungen, Mieten für Wochenmärkte, Aufwendungen für dienstlich zugelassene Kraftfahrzeuge, Fahrzeugleasing, Beschaffung und Unterhaltung von Dienst- und Schutzkleidung

Aufwendungen aus internen Leistungsbeziehungen:

Aufwendungen für Telekommunikationskosten, Serviceleistungen der Personal- und Hauptverwaltung sowie Stadtkasse, Rechtsberatung, Zinsen an die Kernverwaltung aufgrund von Darlehensverträgen, Steuerungsleistungen der Kämmerei, Betriebskosten und Managementleistungen des Amtes für Gebäudemanagement

### Teilfinanzplan - Übersicht der Investitionsmaßnahmen:

oberhalb der Maßnahmenwertgrenze:

---

unterhalb der Maßnahmenwertgrenze:

Beschaffung von Geräten, Mobiliar und Inventar

# Teilergebnisplan

DEZ08

Dezernat 08

5757303

BgA Marktwesen

Nr.	Bezeichnung	Jahresergebnis			Haushaltsansatz		Finanzplanzeitraum		
		2014	2015	2016	2017	2018	2019		
1	+ Steuern und ähnliche Abgaben	0,00	0	0	0	0	0	0	
2	+ Zuwendungen und allgemeine Umlagen	0,00	572.139	0	0	0	0	0	
3	+ Sonstige Transfererträge	0,00	0	0	0	0	0	0	
4	+ Öffentlich-rechtliche Leistungsentgelte	2.739.442,75	2.888.000	0	0	0	0	0	
5	+ Privatrechtliche Leistungsentgelte	1.123.241,38	1.241.145	4.129.145	4.129.145	4.129.145	4.129.145	4.129.145	
6	+ Kostenerstattungen und Kostenumlagen	411.973,84	915.700	915.700	915.700	915.700	915.700	915.700	
7	+ Sonstige ordentliche Erträge	45.484,28	5.000	5.000	5.000	5.000	5.000	5.000	
8	+ Aktivierte Eigenleistungen	0,00	0	0	0	0	0	0	
9	+ Bestandsveränderungen (+/-)	0,00	0	0	0	0	0	0	
<b>10</b>	<b>= Ordentliche Erträge</b>	<b>4.320.142,25</b>	<b>5.621.984</b>	<b>5.049.845</b>	<b>5.049.845</b>	<b>5.049.845</b>	<b>5.049.845</b>	<b>5.049.845</b>	
11	- Personalaufwendungen	-831.857,59	-870.818	-917.518	-902.918	-913.018	-923.218	-923.218	
12	- Versorgungsaufwendungen	-14.576,27	-13.800	-23.000	-15.400	-16.000	-16.500	-16.500	
13	- Aufwendungen für Sach- und Dienstleistungen	-2.856.470,72	-2.148.470	-2.076.138	-2.076.138	-2.076.138	-2.076.138	-2.076.138	
14	- Bilanzielle Abschreibungen	-3.226,01	-1.014.500	-5.500	-5.500	-5.300	-5.000	-5.000	
15	- Transferaufwendungen	0,00	0	0	0	0	0	0	
16	- Sonstige ordentliche Aufwendungen	-463.827,21	-181.926	-175.802	-175.802	-175.802	-175.802	-175.802	
<b>17</b>	<b>= Ordentliche Aufwendungen</b>	<b>-4.169.957,80</b>	<b>-4.229.514</b>	<b>-3.197.958</b>	<b>-3.175.758</b>	<b>-3.186.258</b>	<b>-3.196.658</b>	<b>-3.196.658</b>	
<b>18</b>	<b>= Ordentliches Ergebnis (Zeilen 10 und 17)</b>	<b>150.184,45</b>	<b>1.392.470</b>	<b>1.851.887</b>	<b>1.874.087</b>	<b>1.863.587</b>	<b>1.853.187</b>	<b>1.853.187</b>	
19	+ Finanzerträge	0,00	0	0	0	0	0	0	
20	- Zinsen und sonstige Finanzaufwendungen	0,00	0	0	0	0	0	0	
<b>21</b>	<b>= Finanzergebnis (Zeilen 19 und 20)</b>	<b>0,00</b>	<b>0</b>	<b>0</b>	<b>0</b>	<b>0</b>	<b>0</b>	<b>0</b>	
<b>22</b>	<b>= Ergebnis der laufenden Verwaltungstätigkeit (Zeilen 18 und 21)</b>	<b>150.184,45</b>	<b>1.392.470</b>	<b>1.851.887</b>	<b>1.874.087</b>	<b>1.863.587</b>	<b>1.853.187</b>	<b>1.853.187</b>	
23	+ Außerordentliche Erträge	0,00	0	0	0	0	0	0	
24	- Außerordentliche Aufwendungen	-7.551,37	0	0	0	0	0	0	
<b>25</b>	<b>= Außerordentliches Ergebnis (Zeilen 23 und 24)</b>	<b>-7.551,37</b>	<b>0</b>	<b>0</b>	<b>0</b>	<b>0</b>	<b>0</b>	<b>0</b>	
<b>26</b>	<b>= Ergebnis - vor Berücksichtigung der internen Leistungsbeziehungen - (Zeilen 22 und 25)</b>	<b>142.633,08</b>	<b>1.392.470</b>	<b>1.851.887</b>	<b>1.874.087</b>	<b>1.863.587</b>	<b>1.853.187</b>	<b>1.853.187</b>	
27	+ Erträge aus internen Leistungsbeziehungen	0,00	0	0	0	0	0	0	
28	- Aufwendungen aus internen Leistungsbeziehungen	-761.219,86	-1.191.879	-1.184.048	-1.176.939	-1.169.434	-1.169.434	-1.169.434	
<b>29</b>	<b>= Teilergebnis (Zeilen 26, 27 und 28)</b>	<b>-618.586,78</b>	<b>200.591</b>	<b>667.839</b>	<b>697.148</b>	<b>694.153</b>	<b>683.753</b>	<b>683.753</b>	

# Teilfinanzplan

DEZ08

Dezernat 08

5757303

BgA Marktwesen

Nr.	Bezeichnung Investitionstätigkeiten	Jahresergebnis 2014	Haushaltsansatz		Verpflichtungs- ermächtigung	Finanzplanzeitraum		
			2015	2016		2017	2018	2019
1	+ Einzahlungen aus Zuwendungen für Investitionsmaßnahmen	0,00	0	0	0	0	0	0
2	+ Einzahlungen aus der Veräußerung von Sachanlagen	0,00	0	0	0	0	0	0
3	+ Einzahlungen aus der Veräußerung von Finanzanlagen	0,00	0	0	0	0	0	0
4	+ Einzahlungen aus Beiträgen u.ä. Entgelten	0,00	0	0	0	0	0	0
5	+ Sonstige Investitionseinzahlungen	0,00	0	0	0	0	0	0
<b>6</b>	<b>= Einzahlungen aus Investitionstätigkeit</b>	<b>0,00</b>	<b>0</b>	<b>0</b>	<b>0</b>	<b>0</b>	<b>0</b>	<b>0</b>
7	- Auszahlungen für den Erwerb von Grundstücken und Gebäuden	0,00	0	0	0	0	0	0
8	- Auszahlungen für Baumaßnahmen	0,00	-163.900	0	0	0	0	0
9	- Auszahlungen für den Erwerb von beweglichem Anlagevermögen	-2.795,61	-4.500	-4.500	-1.125	-4.500	-4.500	-4.500
10	- Auszahlungen für den Erwerb von Finanzanlagen	0,00	0	0	0	0	0	0
11	- Auszahlungen von aktivierbaren Zuwendungen	0,00	0	0	0	0	0	0
12	- Sonstige Investitionsauszahlungen	0,00	0	0	0	0	0	0
<b>13</b>	<b>= Auszahlungen aus Investitionstätigkeit</b>	<b>-2.795,61</b>	<b>-168.400</b>	<b>-4.500</b>	<b>-1.125</b>	<b>-4.500</b>	<b>-4.500</b>	<b>-4.500</b>
<b>14</b>	<b>= Saldo aus Investitionstätigkeit Summe</b>	<b>-2.795,61</b>	<b>-168.400</b>	<b>-4.500</b>	<b>-1.125</b>	<b>-4.500</b>	<b>-4.500</b>	<b>-4.500</b>

# Übersicht der Investitionsmaßnahmen

DEZ08

Dezernat 08

5757303

BgA Marktwesen

	Jahresergebnis	Haushaltsansatz		Verpflichtungs- ermächtigung	Finanzplanzeitraum			bisher bereitgestellt	Gesamtein- und -auszahlungen
	2014	2015	2016		2017	2018	2019		
<b>Maßnahmenwertgrenze 250.000 EUR</b>									
<b>unterhalb Wertgrenze:</b>									
<b>Einzahlungen aus Investitionstätigkeit</b>	<b>0,00</b>	<b>0</b>	<b>0</b>	<b>0</b>	<b>0</b>	<b>0</b>	<b>0</b>	<b>0</b>	<b>0</b>
Auszahlungen für Baumaßnahmen	0,00	-163.900	0	0	0	0	0	-163.900	-163.900
Auszahlungen für den Erwerb von beweglichem Anlagevermögen	-2.795,61	-4.500	-4.500	-1.125	-4.500	-4.500	-4.500	0	0
<b>Auszahlungen aus Investitionstätigkeit</b>	<b>-2.795,61</b>	<b>-168.400</b>	<b>-4.500</b>	<b>-1.125</b>	<b>-4.500</b>	<b>-4.500</b>	<b>-4.500</b>	<b>-163.900</b>	<b>-163.900</b>
<b>Saldo aus Investitionstätigkeit</b>	<b>-2.795,61</b>	<b>-168.400</b>	<b>-4.500</b>	<b>-1.125</b>	<b>-4.500</b>	<b>-4.500</b>	<b>-4.500</b>	<b>-163.900</b>	<b>-163.900</b>

# Teilergebnisplan

DEZ09

Dezernat 09

Nr.	Bezeichnung	Jahresergebnis	Haushaltsansatz		Finanzplanzeitraum		
		2014	2015	2016	2017	2018	2019
1	+ Steuern und ähnliche Abgaben	0,00	0	0	0	0	0
2	+ Zuwendungen und allgemeine Umlagen	1.902.903,24	697.692	758.692	713.192	685.192	685.192
3	+ Sonstige Transfererträge	0,00	0	0	0	0	0
4	+ Öffentlich-rechtliche Leistungsentgelte	39.618,60	44.800	44.800	44.800	44.800	44.800
5	+ Privatrechtliche Leistungsentgelte	12.272.671,77	14.254.375	12.909.125	14.404.375	14.404.375	14.404.375
6	+ Kostenerstattungen und Kostenumlagen	40.152,07	0	0	0	0	0
7	+ Sonstige ordentliche Erträge	216.725,16	3.000	3.000	500	500	500
8	+ Aktivierte Eigenleistungen	148.830,75	0	0	0	0	0
9	+ Bestandsveränderungen (+/-)	0,00	0	0	0	0	0
<b>10</b>	<b>= Ordentliche Erträge</b>	<b>14.620.901,59</b>	<b>14.999.867</b>	<b>13.715.617</b>	<b>15.162.867</b>	<b>15.134.867</b>	<b>15.134.867</b>
11	- Personalaufwendungen	-31.462.477,13	-29.348.925	-29.653.312	-29.401.825	-29.612.225	-29.972.025
12	- Versorgungsaufwendungen	-799.854,13	-712.500	-788.400	-721.700	-634.300	-676.300
13	- Aufwendungen für Sach- und Dienstleistungen	-15.221.716,43	-14.470.738	-17.644.597	-17.389.227	-17.389.227	-17.389.227
14	- Bilanzielle Abschreibungen	-826.634,64	-1.302.151	-1.293.195	-1.244.795	-1.244.795	-1.244.795
15	- Transferaufwendungen	-57.958.480,49	-58.551.799	-68.416.873	-61.902.391	-62.130.207	-62.130.207
16	- Sonstige ordentliche Aufwendungen	-4.131.492,88	-3.365.050	-2.781.581	-2.901.153	-2.967.153	-2.967.153
<b>17</b>	<b>= Ordentliche Aufwendungen</b>	<b>-110.400.655,70</b>	<b>-107.751.163</b>	<b>-120.577.958</b>	<b>-113.561.091</b>	<b>-113.977.907</b>	<b>-114.379.707</b>
<b>18</b>	<b>= Ordentliches Ergebnis (Zeilen 10 und 17)</b>	<b>-95.779.754,11</b>	<b>-92.751.296</b>	<b>-106.862.341</b>	<b>-98.398.224</b>	<b>-98.843.040</b>	<b>-99.244.840</b>
19	+ Finanzerträge	32.442,84	800	0	0	0	0
20	- Zinsen und sonstige Finanzaufwendungen	-4.587,67	-4.600	-4.600	-4.600	-4.600	-4.600
<b>21</b>	<b>= Finanzergebnis (Zeilen 19 und 20)</b>	<b>27.855,17</b>	<b>-3.800</b>	<b>-4.600</b>	<b>-4.600</b>	<b>-4.600</b>	<b>-4.600</b>
<b>22</b>	<b>= Ergebnis der laufenden Verwaltungstätigkeit (Zeilen 18 und 21)</b>	<b>-95.751.898,94</b>	<b>-92.755.096</b>	<b>-106.866.941</b>	<b>-98.402.824</b>	<b>-98.847.640</b>	<b>-99.249.440</b>
23	+ Außerordentliche Erträge	0,00	0	0	0	0	0
24	- Außerordentliche Aufwendungen	0,00	0	0	0	0	0
<b>25</b>	<b>= Außerordentliches Ergebnis (Zeilen 23 und 24)</b>	<b>0,00</b>	<b>0</b>	<b>0</b>	<b>0</b>	<b>0</b>	<b>0</b>
<b>26</b>	<b>= Ergebnis - vor Berücksichtigung der internen Leistungsbeziehungen - (Zeilen 22 und 25)</b>	<b>-95.751.898,94</b>	<b>-92.755.096</b>	<b>-106.866.941</b>	<b>-98.402.824</b>	<b>-98.847.640</b>	<b>-99.249.440</b>
27	+ Erträge aus internen Leistungsbeziehungen	0,00	0	0	0	0	0
28	- Aufwendungen aus internen Leistungsbeziehungen	-10.773.038,32	-10.320.697	-10.355.417	-10.355.417	-10.355.417	-10.355.417
<b>29</b>	<b>= Teilergebnis (Zeilen 26, 27 und 28)</b>	<b>-106.524.937,26</b>	<b>-103.075.793</b>	<b>-117.222.358</b>	<b>-108.758.241</b>	<b>-109.203.057</b>	<b>-109.604.857</b>

# Teilfinanzplan

DEZ09

Dezernat 09

Nr.	Bezeichnung Investitionstätigkeiten	Jahresergebnis 2014	Haushaltsansatz		Verpflichtungs- ermächtigung	Finanzplanzeitraum		
			2015	2016		2017	2018	2019
1	+ Einzahlungen aus Zuwendungen für Investitionsmaßnahmen	412.059,50	150.000	150.000	0	150.000	150.000	150.000
2	+ Einzahlungen aus der Veräußerung von Sachanlagen	2.000,00	0	0	0	0	0	0
3	+ Einzahlungen aus der Veräußerung von Finanzanlagen	0,00	0	0	0	0	0	0
4	+ Einzahlungen aus Beiträgen u.ä. Entgelten	0,00	0	0	0	0	0	0
5	+ Sonstige Investitionseinzahlungen	32.106,50	12.600	0	0	0	0	0
<b>6</b>	<b>= Einzahlungen aus Investitionstätigkeit</b>	<b>446.166,00</b>	<b>162.600</b>	<b>150.000</b>	<b>0</b>	<b>150.000</b>	<b>150.000</b>	<b>150.000</b>
7	- Auszahlungen für den Erwerb von Grundstücken und Gebäuden	-6.267,30	-5.800	-5.800	-1.450	-5.800	-5.800	-5.800
8	- Auszahlungen für Baumaßnahmen	-3.379,60	-47.500	-8.000	-2.000	-8.000	-8.000	-8.000
9	- Auszahlungen für den Erwerb von beweglichem Anlagevermögen	-1.646.195,31	-2.392.296	-1.568.024	-394.631	-1.578.524	-1.578.524	-1.578.524
10	- Auszahlungen für den Erwerb von Finanzanlagen	0,00	0	0	0	0	0	0
11	- Auszahlungen von aktivierbaren Zuwendungen	0,00	0	0	0	0	0	0
12	- Sonstige Investitionsauszahlungen	-6.333,48	0	0	0	0	0	0
<b>13</b>	<b>= Auszahlungen aus Investitionstätigkeit</b>	<b>-1.662.175,69</b>	<b>-2.445.596</b>	<b>-1.581.824</b>	<b>-398.081</b>	<b>-1.592.324</b>	<b>-1.592.324</b>	<b>-1.592.324</b>
<b>14</b>	<b>= Saldo aus Investitionstätigkeit Summe</b>	<b>-1.216.009,69</b>	<b>-2.282.996</b>	<b>-1.431.824</b>	<b>-398.081</b>	<b>-1.442.324</b>	<b>-1.442.324</b>	<b>-1.442.324</b>



## Produktbeschreibung

DEZ09

Dezernat 09

2525101

Heinrich-Heine-Institut

---

<b>Org.-Einheit</b>	zust.: A 4101 Heinrich-Heine-Institut bewirt.: A 4101 Heinrich-Heine-Institut
<b>Verantwortlich</b>	Brenner-Wilczek Dr., Sabine
<b>Beschreibung</b>	Kulturhistorisches Spezialmuseum
<b>Leistungen</b>	01 Sammeln 02 Forschen 03 Vermitteln 04 Bewahren
<b>Auftr.Grundl.</b>	Satzung des Rates der Landeshauptstadt Düsseldorf
<b>Zielgruppen</b>	Interessierte Bürgerinnen und Bürger aus Düsseldorf und Region Wissenschaftlerinnen und Wissenschaftler Studentinnen und Studenten
<b>Produktziele</b>	01 Sicherung, Ergänzung und Erweiterung der Sammlungsbestände in ihrem geistigen und materiellen Wert (Leistung 03) 02 Vermittlung der Sammlungsbestände an eine interessierte Öffentlichkeit durch Ausstellungen, Veranstaltungen und Publikationen (L. 01, 02, 04) 03 Erschließung der Sammlungsbestände durch eigene Forschung sowie Unterstützung von Fremdforschung (Leistung 03)

## Kennzahlen

DEZ09

Dezernat 09

2525101

Heinrich-Heine-Institut

### Werte der Indikatoren

Kennzahlen	Bezeichnung	Ist-Zahlen	Plan-Zahlen	
		2014	2015	2016
A00001	Aufwandsdeckungsgrad (Prozent)	5,66	3,40	3,41
A00002	Verwaltungs/Betriebsaufwand je Einwohner (Euro)	2,67	2,97	2,93
P00093	Anzahl Besucher/innen (Anzahl n)	13.557,00	18.000,00	18.000,00
P00094	Anzahl der Besucher bis 18 Jahre (Anzahl n)	3.689,00	3.000,00	3.000,00
L00091	Anzahl Ausstellungen (Anzahl n)	3,00	4,00	3,00
L00092	Anzahl Veranstaltungen/ Führungen (Anzahl n)	498,00	200,00	150,00

## Erläuterungen

DEZ09

Dezernat 09

2525101

Heinrich-Heine-Institut

### Teilergebnisplan:

#### **Erträge**

Zuwendungen und allgemeine Umlagen:

Privatrechtliche Leistungsentgelte:

Zuweisungen des Landschaftsverbandes, Spenden und Zuschüsse Dritter

Mieterträge für die Vermietung des Vortragssaales, Verkauf von Druckerzeugnissen etc. auch für Dritte; Eintrittsgelder

#### **Aufwendungen**

Personalaufwendungen:

Versorgungsaufwendungen:

Aufwendungen für Sach- und Dienstleistungen:

Bilanzielle Abschreibungen:

Sonstige ordentliche Aufwendungen:

Aufwendungen aus internen Leistungsbeziehungen:

Bezüge, Beihilfen, regelmäßige Entgelte sowie Leistungsentgelte für tariflich Beschäftigte, Beiträge zu den Versorgungskassen / Sozialversicherungen, Zuführungen zu den Personalrückstellungen, Beiträge zu der Unfallkasse NRW

Versorgungsaufwendungen sowie Beihilfen für städtische Versorgungsempfänger, Zuführungen zu den Personalrückstellungen  
Aufwendungen für die Unterhaltung von Betriebs- und Geschäftsausstattungen, für den Aufsichts- und Bewachungsdienst, für die Unterhaltung des Museums und Archivs, für Restaurierungsmaßnahmen sowie für Sachmittel, Projektarbeiten, Ausstellungen und Veranstaltungen

Abschreibungen auf Betriebs- und Geschäftsausstattung und geringwertige Wirtschaftsgüter

Aufwendungen für Heine-Publikationen, interne und externe Aus- und Fortbildungen, übernommene Reisekosten, Telekommunikation, Erstattungen an den "Stadtbetrieb zentrale Dienste", Gästebewirtung und Repräsentation, Beitragserstattung Kommunalen Arbeitgeberverband

Interne Mieten und Betriebskostenvorauszahlungen, ILV Amt 10 Personalverwaltung / Service

### Teilfinanzplan - Übersicht der Investitionsmaßnahmen:

**oberhalb der Maßnahmenwertgrenze:**

---

**unterhalb der Maßnahmenwertgrenze:**

Einzahlungen und Auszahlungen für den Verkauf/Erwerb von beweglichem Anlagevermögen

# Teilergebnisplan

DEZ09

Dezernat 09

2525101

Heinrich-Heine-Institut

Nr.	Bezeichnung	Jahresergebnis	Haushaltsansatz		Finanzplanzeitraum		
		2014	2015	2016	2017	2018	2019
1	+ Steuern und ähnliche Abgaben	0,00	0	0	0	0	0
2	+ Zuwendungen und allgemeine Umlagen	74.096,59	25.600	25.600	25.600	25.600	25.600
3	+ Sonstige Transfererträge	0,00	0	0	0	0	0
4	+ Öffentlich-rechtliche Leistungsentgelte	0,00	0	0	0	0	0
5	+ Privatrechtliche Leistungsentgelte	13.853,96	34.700	34.700	34.700	34.700	34.700
6	+ Kostenerstattungen und Kostenumlagen	0,00	0	0	0	0	0
7	+ Sonstige ordentliche Erträge	3.365,15	0	0	0	0	0
8	+ Aktivierte Eigenleistungen	0,00	0	0	0	0	0
9	+ Bestandsveränderungen (+/-)	0,00	0	0	0	0	0
<b>10</b>	<b>= Ordentliche Erträge</b>	<b>91.315,70</b>	<b>60.300</b>	<b>60.300</b>	<b>60.300</b>	<b>60.300</b>	<b>60.300</b>
11	- Personalaufwendungen	-745.398,02	-959.964	-960.451	-967.664	-915.964	-925.264
12	- Versorgungsaufwendungen	-24.625,37	-46.700	-46.100	-56.100	0	0
13	- Aufwendungen für Sach- und Dienstleistungen	-111.071,87	-107.493	-111.122	-96.122	-96.122	-96.122
14	- Bilanzielle Abschreibungen	-18.718,69	-21.571	-21.171	-16.871	-16.871	-16.871
15	- Transferaufwendungen	0,00	0	0	0	0	0
16	- Sonstige ordentliche Aufwendungen	-222.955,10	-142.164	-133.271	-67.271	-133.271	-133.271
<b>17</b>	<b>= Ordentliche Aufwendungen</b>	<b>-1.122.769,05</b>	<b>-1.277.892</b>	<b>-1.272.115</b>	<b>-1.204.028</b>	<b>-1.162.228</b>	<b>-1.171.528</b>
<b>18</b>	<b>= Ordentliches Ergebnis (Zeilen 10 und 17)</b>	<b>-1.031.453,35</b>	<b>-1.217.592</b>	<b>-1.211.815</b>	<b>-1.143.728</b>	<b>-1.101.928</b>	<b>-1.111.228</b>
19	+ Finanzerträge	0,00	0	0	0	0	0
20	- Zinsen und sonstige Finanzaufwendungen	0,00	0	0	0	0	0
<b>21</b>	<b>= Finanzergebnis (Zeilen 19 und 20)</b>	<b>0,00</b>	<b>0</b>	<b>0</b>	<b>0</b>	<b>0</b>	<b>0</b>
<b>22</b>	<b>= Ergebnis der laufenden Verwaltungstätigkeit (Zeilen 18 und 21)</b>	<b>-1.031.453,35</b>	<b>-1.217.592</b>	<b>-1.211.815</b>	<b>-1.143.728</b>	<b>-1.101.928</b>	<b>-1.111.228</b>
23	+ Außerordentliche Erträge	0,00	0	0	0	0	0
24	- Außerordentliche Aufwendungen	0,00	0	0	0	0	0
<b>25</b>	<b>= Außerordentliches Ergebnis (Zeilen 23 und 24)</b>	<b>0,00</b>	<b>0</b>	<b>0</b>	<b>0</b>	<b>0</b>	<b>0</b>
<b>26</b>	<b>= Ergebnis - vor Berücksichtigung der internen Leistungsbeziehungen - (Zeilen 22 und 25)</b>	<b>-1.031.453,35</b>	<b>-1.217.592</b>	<b>-1.211.815</b>	<b>-1.143.728</b>	<b>-1.101.928</b>	<b>-1.111.228</b>
27	+ Erträge aus internen Leistungsbeziehungen	0,00	0	0	0	0	0
28	- Aufwendungen aus internen Leistungsbeziehungen	-489.794,31	-494.214	-494.214	-494.214	-494.214	-494.214
<b>29</b>	<b>= Teilergebnis (Zeilen 26, 27 und 28)</b>	<b>-1.521.247,66</b>	<b>-1.711.806</b>	<b>-1.706.029</b>	<b>-1.637.942</b>	<b>-1.596.142</b>	<b>-1.605.442</b>

# Teilfinanzplan

DEZ09  
2525101

Dezernat 09  
Heinrich-Heine-Institut

Nr.	Bezeichnung Investitionstätigkeiten	Jahresergebnis 2014	Haushaltsansatz		Verpflichtungs- ermächtigung	Finanzplanzeitraum		
			2015	2016		2017	2018	2019
1	+ Einzahlungen aus Zuwendungen für Investitionsmaßnahmen	26.000,00	0	0	0	0	0	0
2	+ Einzahlungen aus der Veräußerung von Sachanlagen	0,00	0	0	0	0	0	0
3	+ Einzahlungen aus der Veräußerung von Finanzanlagen	0,00	0	0	0	0	0	0
4	+ Einzahlungen aus Beiträgen u.ä. Entgelten	0,00	0	0	0	0	0	0
5	+ Sonstige Investitionseinzahlungen	0,00	0	0	0	0	0	0
<b>6</b>	<b>= Einzahlungen aus Investitionstätigkeit</b>	<b>26.000,00</b>	<b>0</b>	<b>0</b>	<b>0</b>	<b>0</b>	<b>0</b>	<b>0</b>
7	- Auszahlungen für den Erwerb von Grundstücken und Gebäuden	0,00	0	0	0	0	0	0
8	- Auszahlungen für Baumaßnahmen	0,00	0	0	0	0	0	0
9	- Auszahlungen für den Erwerb von beweglichem Anlagevermögen	-65.030,85	-89.272	-89.272	-22.318	-89.272	-89.272	-89.272
10	- Auszahlungen für den Erwerb von Finanzanlagen	0,00	0	0	0	0	0	0
11	- Auszahlungen von aktivierbaren Zuwendungen	0,00	0	0	0	0	0	0
12	- Sonstige Investitionsauszahlungen	0,00	0	0	0	0	0	0
<b>13</b>	<b>= Auszahlungen aus Investitionstätigkeit</b>	<b>-65.030,85</b>	<b>-89.272</b>	<b>-89.272</b>	<b>-22.318</b>	<b>-89.272</b>	<b>-89.272</b>	<b>-89.272</b>
<b>14</b>	<b>= Saldo aus Investitionstätigkeit Summe</b>	<b>-39.030,85</b>	<b>-89.272</b>	<b>-89.272</b>	<b>-22.318</b>	<b>-89.272</b>	<b>-89.272</b>	<b>-89.272</b>

# Übersicht der Investitionsmaßnahmen

DEZ09

Dezernat 09

2525101

Heinrich-Heine-Institut

	Jahresergebnis 2014	Haushaltsansatz		Verpflichtungs- ermächtigung	Finanzplanzeitraum			bisher bereitgestellt	Gesamtein- und -auszahlungen
		2015	2016		2017	2018	2019		
<b>Maßnahmenwertgrenze 250.000 EUR</b>									
<b>unterhalb Wertgrenze:</b>									
Einzahlungen aus Zuwendungen für Investitionsmaßnahmen	26.000,00	0	0	0	0	0	0	0	0
<b>Einzahlungen aus Investitionstätigkeit</b>	<b>26.000,00</b>	<b>0</b>	<b>0</b>	<b>0</b>	<b>0</b>	<b>0</b>	<b>0</b>	<b>0</b>	<b>0</b>
Auszahlungen für den Erwerb von beweglichem Anlagevermögen	-65.030,85	-89.272	-89.272	-22.318	-89.272	-89.272	-89.272	0	0
<b>Auszahlungen aus Investitionstätigkeit</b>	<b>-65.030,85</b>	<b>-89.272</b>	<b>-89.272</b>	<b>-22.318</b>	<b>-89.272</b>	<b>-89.272</b>	<b>-89.272</b>	<b>0</b>	<b>0</b>
<b>Saldo aus Investitionstätigkeit</b>	<b>-39.030,85</b>	<b>-89.272</b>	<b>-89.272</b>	<b>-22.318</b>	<b>-89.272</b>	<b>-89.272</b>	<b>-89.272</b>	<b>0</b>	<b>0</b>

## Produktbeschreibung

DEZ09

Dezernat 09

2525102

Goethemuseum

---

<b>Org.-Einheit</b>	zust.: A 4110 Goethe-Museum (Kippenberg-Stiftung) bewirt.: A 4110 Goethe-Museum (Kippenberg-Stiftung)
<b>Verantwortlich</b>	Wingertzahn Dr., Christof
<b>Beschreibung</b>	Literatur- und Kulturarchiv mit Bibliothek und Museum
<b>Leistungen</b>	01 Sammeln und Bewahren 02 Forschen 03 Vermitteln
<b>Auftr.Grundl.</b>	Satzung des Rates der Landeshauptstadt Düsseldorf
<b>Zielgruppen</b>	Düsseldorfer Bevölkerung Bürgerinnen und Bürger anderer Städte und der Region Wissenschaftlerinnen und Wissenschaftler Studentinnen und Studenten
<b>Produktziele</b>	01 Ergänzung der Sammlung in Form von dokumentarischem Material der Goethezeit sowie ausgewählter Rezeptionszeugnisse (Leistung 01) 02 Schloss Jägerhof im Wert erhalten (Leistung 01) 03 Erweiterung und Vertiefung der Kenntnisse über Goethes Persönlichkeit, sein Werk und seine Zeitgenossen (Leistung 02) 04 Ausbau des nationalen und internationalen Bekanntheitsgrades (Leistung 03) 05 Verständnis für Goethes Person und Werk als Zentrum deutscher Kultur wecken (Leistung 03) 06 Verbindungen zwischen Nationen und Kulturen schaffen (Leistung 03)
<b>Vermerke</b>	Die Aufwendungen für Zuwendungen für laufende Zwecke an verbundene Unternehmen, Beteiligungen und Sondervermögen (53150000) werden aus dem Produktbudget herausgenommen.

## Kennzahlen

DEZ09

Dezernat 09

2525102

Goethemuseum

### Werte der Indikatoren

Kennzahlen	Bezeichnung	Ist-Zahlen	Plan-Zahlen	
		2014	2015	2016
A00001	Aufwandsdeckungsgrad (Prozent)	1,51	1,10	1,10
A00002	Verwaltungs/Betriebsaufwand je Einwohner (Euro)	1,39	1,36	1,35
A00003	Transferaufwand je Einwohner (Euro)	0,07	0,20	0,20
L00091	Anzahl Ausstellungen (Anzahl n)	3,00	4,00	4,00
L00093	Anzahl Veranstaltungen (Anzahl n)	62,00	25,00	25,00
N00018	Anzahl Besucher/innen (Anzahl n)	13.712,00	15.500,00	15.500,00
N00019	Anzahl der Besucher bis 18 Jahre (Anzahl n)	3.835,00	3.000,00	3.000,00



## Erläuterungen

DEZ09

Dezernat 09

2525102

Goethemuseum

### Teilergebnisplan:

#### **Erträge**

Zuwendungen und allgemeine Umlagen:

Öffentlich-rechtliche Leistungsentgelte:

Privatrechtliche Leistungsentgelte:

Spenden

Kopiergebühren

Eintrittsgelder

#### **Aufwendungen**

Personalaufwendungen:

Aufwendungen für Sach- und Dienstleistungen:

Bilanzielle Abschreibungen:

Transferaufwendungen:

Sonstige ordentliche Aufwendungen:

Aufwendungen aus internen Leistungsbeziehungen:

Bezüge, Beihilfen, regelmäßige Entgelte sowie Leistungsentgelte für tariflich Beschäftigte, Beiträge zu den Versorgungskassen / Sozialversicherungen, Zuführungen zu den Personalrückstellungen, Beiträge zu der Unfallkasse NRW

Aufwendungen für vom Mieter veranlasste Schönheitsreparaturen, für die Unterhaltung von Buchbindemaschinen und von Geräten sowie für den Aufsichts- und Bewachungsdienst

Abschreibungen auf Betriebs- und Geschäftsausstattung und geringwertige Wirtschaftsgüter

Zuschuss an den Sonderhaushalt der Kippenberg-Stiftung

Aufwendungen für Aus- und Fortbildung, für Dienst- und Schutzkleidung, sowie für den Garderoben- und Ordnungsdienst, sonstige Geschäftsaufwendungen, Beitragserstattung Kommunalen Arbeitgeberverband, Erstattungen an den "Stadtbetrieb zentrale Dienste"

Interne Mieten und Betriebskostenvorauszahlungen, ILV Amt 10 Personalverwaltung / Service

### Teilfinanzplan - Übersicht der Investitionsmaßnahmen:

**oberhalb der Maßnahmenwertgrenze:**

---

**unterhalb der Maßnahmenwertgrenze:**

Beschaffung von Ausstellungsmobiliar, Einrichtung eines Bildschirmarbeitsplatzes, Beschaffung von Luftbefeuchtern

# Teilergebnisplan

DEZ09

Dezernat 09

2525102

Goethemuseum

Nr.	Bezeichnung	Jahresergebnis			Haushaltsansatz		Finanzplanzeitraum		
		2014	2015	2016	2017	2018	2019		
1	+ Steuern und ähnliche Abgaben	0,00	0	0	0	0	0	0	
2	+ Zuwendungen und allgemeine Umlagen	0,00	0	0	0	0	0	0	
3	+ Sonstige Transfererträge	0,00	0	0	0	0	0	0	
4	+ Öffentlich-rechtliche Leistungsentgelte	0,00	300	300	300	300	300	300	
5	+ Privatrechtliche Leistungsentgelte	13.202,00	10.000	10.000	10.000	10.000	10.000	10.000	
6	+ Kostenerstattungen und Kostenumlagen	0,00	0	0	0	0	0	0	
7	+ Sonstige ordentliche Erträge	75,72	0	0	0	0	0	0	
8	+ Aktivierte Eigenleistungen	0,00	0	0	0	0	0	0	
9	+ Bestandsveränderungen (+/-)	0,00	0	0	0	0	0	0	
<b>10</b>	<b>= Ordentliche Erträge</b>	<b>13.277,72</b>	<b>10.300</b>	<b>10.300</b>	<b>10.300</b>	<b>10.300</b>	<b>10.300</b>	<b>10.300</b>	
11	- Personalaufwendungen	-543.504,44	-536.027	-538.927	-534.227	-539.927	-545.627	-545.627	
12	- Versorgungsaufwendungen	-13.741,45	0	-2.500	0	0	0	0	
13	- Aufwendungen für Sach- und Dienstleistungen	-39.691,96	-24.299	-23.481	-23.481	-23.481	-23.481	-23.481	
14	- Bilanzielle Abschreibungen	-1.537,80	-990	-1.190	-1.190	-1.190	-1.190	-1.190	
15	- Transferaufwendungen	-43.482,76	-120.000	-120.000	-120.000	-120.000	-120.000	-120.000	
16	- Sonstige ordentliche Aufwendungen	-12.672,96	-23.776	-18.356	-23.136	-23.136	-23.136	-23.136	
<b>17</b>	<b>= Ordentliche Aufwendungen</b>	<b>-654.631,37</b>	<b>-705.092</b>	<b>-704.454</b>	<b>-702.034</b>	<b>-707.734</b>	<b>-713.434</b>	<b>-713.434</b>	
<b>18</b>	<b>= Ordentliches Ergebnis (Zeilen 10 und 17)</b>	<b>-641.353,65</b>	<b>-694.792</b>	<b>-694.154</b>	<b>-691.734</b>	<b>-697.434</b>	<b>-703.134</b>	<b>-703.134</b>	
19	+ Finanzerträge	0,00	0	0	0	0	0	0	
20	- Zinsen und sonstige Finanzaufwendungen	0,00	0	0	0	0	0	0	
<b>21</b>	<b>= Finanzergebnis (Zeilen 19 und 20)</b>	<b>0,00</b>	<b>0</b>	<b>0</b>	<b>0</b>	<b>0</b>	<b>0</b>	<b>0</b>	
<b>22</b>	<b>= Ergebnis der laufenden Verwaltungstätigkeit (Zeilen 18 und 21)</b>	<b>-641.353,65</b>	<b>-694.792</b>	<b>-694.154</b>	<b>-691.734</b>	<b>-697.434</b>	<b>-703.134</b>	<b>-703.134</b>	
23	+ Außerordentliche Erträge	0,00	0	0	0	0	0	0	
24	- Außerordentliche Aufwendungen	0,00	0	0	0	0	0	0	
<b>25</b>	<b>= Außerordentliches Ergebnis (Zeilen 23 und 24)</b>	<b>0,00</b>	<b>0</b>	<b>0</b>	<b>0</b>	<b>0</b>	<b>0</b>	<b>0</b>	
<b>26</b>	<b>= Ergebnis - vor Berücksichtigung der internen Leistungsbeziehungen - (Zeilen 22 und 25)</b>	<b>-641.353,65</b>	<b>-694.792</b>	<b>-694.154</b>	<b>-691.734</b>	<b>-697.434</b>	<b>-703.134</b>	<b>-703.134</b>	
27	+ Erträge aus internen Leistungsbeziehungen	0,00	0	0	0	0	0	0	
28	- Aufwendungen aus internen Leistungsbeziehungen	-227.268,06	-229.729	-229.729	-229.729	-229.729	-229.729	-229.729	
<b>29</b>	<b>= Teilergebnis (Zeilen 26, 27 und 28)</b>	<b>-868.621,71</b>	<b>-924.521</b>	<b>-923.883</b>	<b>-921.463</b>	<b>-927.163</b>	<b>-932.863</b>	<b>-932.863</b>	

# Teilfinanzplan

DEZ09  
2525102

Dezernat 09  
Goethemuseum

Nr.	Bezeichnung Investitionstätigkeiten	Jahresergebnis 2014	Haushaltsansatz		Verpflichtungs- ermächtigung	Finanzplanzeitraum		
			2015	2016		2017	2018	2019
1	+ Einzahlungen aus Zuwendungen für Investitionsmaßnahmen	3.330,00	0	0	0	0	0	0
2	+ Einzahlungen aus der Veräußerung von Sachanlagen	0,00	0	0	0	0	0	0
3	+ Einzahlungen aus der Veräußerung von Finanzanlagen	0,00	0	0	0	0	0	0
4	+ Einzahlungen aus Beiträgen u.ä. Entgelten	0,00	0	0	0	0	0	0
5	+ Sonstige Investitionseinzahlungen	0,00	0	0	0	0	0	0
<b>6</b>	<b>= Einzahlungen aus Investitionstätigkeit</b>	<b>3.330,00</b>	<b>0</b>	<b>0</b>	<b>0</b>	<b>0</b>	<b>0</b>	<b>0</b>
7	- Auszahlungen für den Erwerb von Grundstücken und Gebäuden	0,00	0	0	0	0	0	0
8	- Auszahlungen für Baumaßnahmen	0,00	0	0	0	0	0	0
9	- Auszahlungen für den Erwerb von beweglichem Anlagevermögen	-7.405,97	-4.001	-4.001	-1.000	-4.001	-4.001	-4.001
10	- Auszahlungen für den Erwerb von Finanzanlagen	0,00	0	0	0	0	0	0
11	- Auszahlungen von aktivierbaren Zuwendungen	0,00	0	0	0	0	0	0
12	- Sonstige Investitionsauszahlungen	0,00	0	0	0	0	0	0
<b>13</b>	<b>= Auszahlungen aus Investitionstätigkeit</b>	<b>-7.405,97</b>	<b>-4.001</b>	<b>-4.001</b>	<b>-1.000</b>	<b>-4.001</b>	<b>-4.001</b>	<b>-4.001</b>
<b>14</b>	<b>= Saldo aus Investitionstätigkeit Summe</b>	<b>-4.075,97</b>	<b>-4.001</b>	<b>-4.001</b>	<b>-1.000</b>	<b>-4.001</b>	<b>-4.001</b>	<b>-4.001</b>

# Übersicht der Investitionsmaßnahmen

DEZ09

Dezernat 09

2525102

Goethemuseum

	Jahresergebnis 2014	Haushaltsansatz		Verpflichtungs- ermächtigung	Finanzplanzeitraum			bisher bereitgestellt	Gesamtein- und -auszahlungen
		2015	2016		2017	2018	2019		
<b>Maßnahmenwertgrenze 250.000 EUR</b>									
<b>unterhalb Wertgrenze:</b>									
Einzahlungen aus Zuwendungen für Investitionsmaßnahmen	3.330,00	0	0	0	0	0	0	0	0
<b>Einzahlungen aus Investitionstätigkeit</b>	<b>3.330,00</b>	<b>0</b>	<b>0</b>	<b>0</b>	<b>0</b>	<b>0</b>	<b>0</b>	<b>0</b>	<b>0</b>
Auszahlungen für den Erwerb von beweglichem Anlagevermögen	-7.405,97	-4.001	-4.001	-1.000	-4.001	-4.001	-4.001	0	0
<b>Auszahlungen aus Investitionstätigkeit</b>	<b>-7.405,97</b>	<b>-4.001</b>	<b>-4.001</b>	<b>-1.000</b>	<b>-4.001</b>	<b>-4.001</b>	<b>-4.001</b>	<b>0</b>	<b>0</b>
<b>Saldo aus Investitionstätigkeit</b>	<b>-4.075,97</b>	<b>-4.001</b>	<b>-4.001</b>	<b>-1.000</b>	<b>-4.001</b>	<b>-4.001</b>	<b>-4.001</b>	<b>0</b>	<b>0</b>

## Produktbeschreibung

DEZ09                      **Dezernat 09**  
2525201                   **Stadtarchiv**

---

<b>Org.-Einheit</b>	zust.: A 4103 Stadtarchiv (mit Schiffahrtmuseum) bewirt.: A 4103 Stadtarchiv (mit Schiffahrtmuseum)
<b>Verantwortlich</b>	Mauer Dr., Benedikt
<b>Beschreibung</b>	Archiv der Landeshauptstadt Düsseldorf
<b>Leistungen</b>	01 Einfordern und Sammeln 02 Erschließen und Aufbereiten 03 Sichern und Verwahren 04 Forschen und Vermitteln 05 Beraten
<b>Auftr.Grundl.</b>	Archivgesetz Nordrhein-Westfalen, Archivsatzung der Landeshauptstadt Düsseldorf
<b>Zielgruppen</b>	Rat der Landeshauptstadt Düsseldorf Verwaltung der Landeshauptstadt Düsseldorf Natürliche und juristische Personen des öffentlichen und privaten Rechts
<b>Produktziele</b>	01 Beratung der ablieferungspflichtigen Stellen der Stadtverwaltung und externer Anbieter, Ergänzung der Sammlungsbestände (Leistungen 01,05) 02 Vollständige Übernahme von archivreifem Registraturgut der Gremien des Rates, der Ämter u. Einrichtungen der Stadtverwaltung (Leistung 03) 03 Bewertung/Erschließung der Informationsträger, die aus rechtlichen oder historischen Gründen f. d. Stadtgeschichte von Belang sind (Leistung 02) 04 Sicherung und Lagerung der Informationsträger, die aus rechtlichen oder historischen Gründen dauerhaft aufbewahrt werden müssen (Leistung 03) 05 Schaffung eines historischen Bewusstseins in der Bevölkerung, wissenschaftliche Auswertungen, Forschungsarbeiten mit Archivalien (Leistung 04) 06 Beratung/Auskünfte zu stadtgeschichtl. Fragen, Recherche für Dritte, Bereitstellung/Versand von Archivmaterial, Anfertigung v. Reproduktionen(L.05)

## Kennzahlen

DEZ09

Dezernat 09

2525201

Stadtarchiv

---

### Werte der Indikatoren

Kennzahlen	Bezeichnung	Ist-Zahlen	Plan-Zahlen	
		2014	2015	2016
A00001	Aufwandsdeckungsgrad (Prozent)	2,29	1,70	1,60
A00002	Verwaltungs/Betriebsaufwand je Einwohner (Euro)	3,55	3,34	3,52
N00020	Archivbestand in laufenden Regalmetern (Meter)	14.200,00	0,00	0,00
N00021	Anzahl Benutzer/innen (Anzahl n)	2.093,00	2.000,00	2.000,00
N00022	Anzahl Archivalienausleihen (Anzahl n)	3.225,00	5.000,00	3.500,00
N00023	Anzahl Recherchen (Anzahl n)	1.309,00	1.300,00	1.300,00

## Erläuterungen

DEZ09

Dezernat 09

2525201

Stadtarchiv

### Teilergebnisplan:

#### **Erträge**

Zuwendungen und allgemeine Umlagen:

Spenden und Zuschüsse Dritter

Öffentlich-rechtliche Leistungsentgelte:

Gebühren

Privatrechtliche Leistungsentgelte:

Erträge aus dem Verkauf von Drucksachen sowie aus dem Verkauf von Drucksachen für Dritte

#### **Aufwendungen**

Personalaufwendungen:

Bezüge, Beihilfen, regelmäßige Entgelte sowie Leistungsentgelte für tariflich Beschäftigte, Beiträge zu den Versorgungskassen / Sozialversicherungen, Zuführungen zu den Personalrückstellungen, Beiträge zu der Unfallkasse NRW

Versorgungsaufwendungen:

Versorgungsaufwendungen sowie Beihilfen für städtische Versorgungsempfänger, Zuführungen zu den Personalrückstellungen

Aufwendungen für Sach- und Dienstleistungen:

Aufwendungen für die Unterhaltung der Betriebs- und Geschäftsausstattung, Unterhaltung, Ergänzung, Restaurierung und Sicherung des Archivguts, Sachaufwendungen im Bereich der Öffentlichkeitsarbeit, Honorare für die Archivierung von Nachlässen, Schenkungen sowie die Sichtung überlassener Archive

Bilanzielle Abschreibungen:

Abschreibungen auf Betriebs- und Geschäftsausstattung und geringwertige Wirtschaftsgüter

Sonstige ordentliche Aufwendungen:

Dienst- und Schutzkleidung, Aus- und Fortbildung, Reisekosten, Zeitschriften, Kopien, Telekommunikation, Erstattungen an den "Stadtbetrieb zentrale Dienste", Transport, Vereinsbeiträge, Abführung von Erlösen aus dem Verkauf von Drucksachen für Dritte, Beitragserstattung Kommunaler Arbeitgeberverband

Aufwendungen aus internen Leistungsbeziehungen:

Interne Mieten und Betriebskostenvorauszahlungen, ILV Amt 10 Personalverwaltung / Service, ILV Amt 62 Service

### Teilfinanzplan - Übersicht der Investitionsmaßnahmen:

oberhalb der Maßnahmenwertgrenze:

---

unterhalb der Maßnahmenwertgrenze:

Auszahlungen für den Erwerb von beweglichem Anlagevermögen

# Teilergebnisplan

DEZ09

Dezernat 09

2525201

Stadtarchiv

Nr.	Bezeichnung	Jahresergebnis	Haushaltsansatz		Finanzplanzeitraum		
		2014	2015	2016	2017	2018	2019
1	+ Steuern und ähnliche Abgaben	0,00	0	0	0	0	0
2	+ Zuwendungen und allgemeine Umlagen	4.500,00	0	0	0	0	0
3	+ Sonstige Transfererträge	0,00	0	0	0	0	0
4	+ Öffentlich-rechtliche Leistungsentgelte	39.260,30	33.000	33.000	33.000	33.000	33.000
5	+ Privatrechtliche Leistungsentgelte	1.837,79	1.001	1.001	1.001	1.001	1.001
6	+ Kostenerstattungen und Kostenumlagen	0,00	0	0	0	0	0
7	+ Sonstige ordentliche Erträge	3.467,25	0	0	0	0	0
8	+ Aktivierte Eigenleistungen	0,00	0	0	0	0	0
9	+ Bestandsveränderungen (+/-)	0,00	0	0	0	0	0
<b>10</b>	<b>= Ordentliche Erträge</b>	<b>49.065,34</b>	<b>34.001</b>	<b>34.001</b>	<b>34.001</b>	<b>34.001</b>	<b>34.001</b>
11	- Personalaufwendungen	-1.162.117,88	-1.008.227	-1.108.827	-1.049.827	-1.068.027	-1.085.827
12	- Versorgungsaufwendungen	-191.897,94	-135.200	-179.300	-162.700	-170.600	-176.600
13	- Aufwendungen für Sach- und Dienstleistungen	-60.687,15	-80.250	-71.654	-77.754	-77.754	-77.754
14	- Bilanzielle Abschreibungen	-48.337,23	-49.186	-49.092	-43.892	-43.892	-43.892
15	- Transferaufwendungen	0,00	0	0	0	0	0
16	- Sonstige ordentliche Aufwendungen	-52.310,37	-37.053	-32.906	-35.906	-35.906	-35.906
<b>17</b>	<b>= Ordentliche Aufwendungen</b>	<b>-1.515.350,57</b>	<b>-1.309.916</b>	<b>-1.441.779</b>	<b>-1.370.079</b>	<b>-1.396.179</b>	<b>-1.419.979</b>
<b>18</b>	<b>= Ordentliches Ergebnis (Zeilen 10 und 17)</b>	<b>-1.466.285,23</b>	<b>-1.275.915</b>	<b>-1.407.778</b>	<b>-1.336.078</b>	<b>-1.362.178</b>	<b>-1.385.978</b>
19	+ Finanzerträge	0,00	0	0	0	0	0
20	- Zinsen und sonstige Finanzaufwendungen	0,00	0	0	0	0	0
<b>21</b>	<b>= Finanzergebnis (Zeilen 19 und 20)</b>	<b>0,00</b>	<b>0</b>	<b>0</b>	<b>0</b>	<b>0</b>	<b>0</b>
<b>22</b>	<b>= Ergebnis der laufenden Verwaltungstätigkeit (Zeilen 18 und 21)</b>	<b>-1.466.285,23</b>	<b>-1.275.915</b>	<b>-1.407.778</b>	<b>-1.336.078</b>	<b>-1.362.178</b>	<b>-1.385.978</b>
23	+ Außerordentliche Erträge	0,00	0	0	0	0	0
24	- Außerordentliche Aufwendungen	0,00	0	0	0	0	0
<b>25</b>	<b>= Außerordentliches Ergebnis (Zeilen 23 und 24)</b>	<b>0,00</b>	<b>0</b>	<b>0</b>	<b>0</b>	<b>0</b>	<b>0</b>
<b>26</b>	<b>= Ergebnis - vor Berücksichtigung der internen Leistungsbeziehungen - (Zeilen 22 und 25)</b>	<b>-1.466.285,23</b>	<b>-1.275.915</b>	<b>-1.407.778</b>	<b>-1.336.078</b>	<b>-1.362.178</b>	<b>-1.385.978</b>
27	+ Erträge aus internen Leistungsbeziehungen	0,00	0	0	0	0	0
28	- Aufwendungen aus internen Leistungsbeziehungen	-625.815,76	-684.278	-684.278	-684.278	-684.278	-684.278
<b>29</b>	<b>= Teilergebnis (Zeilen 26, 27 und 28)</b>	<b>-2.092.100,99</b>	<b>-1.960.193</b>	<b>-2.092.056</b>	<b>-2.020.356</b>	<b>-2.046.456</b>	<b>-2.070.256</b>



# Teilfinanzplan

DEZ09  
2525201

Dezernat 09  
Stadtarchiv

Nr.	Bezeichnung Investitionstätigkeiten	Jahresergebnis 2014	Haushaltsansatz		Verpflichtungs- ermächtigung	Finanzplanzeitraum		
			2015	2016		2017	2018	2019
1	+ Einzahlungen aus Zuwendungen für Investitionsmaßnahmen	0,00	0	0	0	0	0	0
2	+ Einzahlungen aus der Veräußerung von Sachanlagen	0,00	0	0	0	0	0	0
3	+ Einzahlungen aus der Veräußerung von Finanzanlagen	0,00	0	0	0	0	0	0
4	+ Einzahlungen aus Beiträgen u.ä. Entgelten	0,00	0	0	0	0	0	0
5	+ Sonstige Investitionseinzahlungen	0,00	0	0	0	0	0	0
<b>6</b>	<b>= Einzahlungen aus Investitionstätigkeit</b>	<b>0,00</b>	<b>0</b>	<b>0</b>	<b>0</b>	<b>0</b>	<b>0</b>	<b>0</b>
7	- Auszahlungen für den Erwerb von Grundstücken und Gebäuden	0,00	0	0	0	0	0	0
8	- Auszahlungen für Baumaßnahmen	0,00	0	0	0	0	0	0
9	- Auszahlungen für den Erwerb von beweglichem Anlagevermögen	-3.737,47	-4.680	-4.680	-1.170	-4.680	-4.680	-4.680
10	- Auszahlungen für den Erwerb von Finanzanlagen	0,00	0	0	0	0	0	0
11	- Auszahlungen von aktivierbaren Zuwendungen	0,00	0	0	0	0	0	0
12	- Sonstige Investitionsauszahlungen	0,00	0	0	0	0	0	0
<b>13</b>	<b>= Auszahlungen aus Investitionstätigkeit</b>	<b>-3.737,47</b>	<b>-4.680</b>	<b>-4.680</b>	<b>-1.170</b>	<b>-4.680</b>	<b>-4.680</b>	<b>-4.680</b>
<b>14</b>	<b>= Saldo aus Investitionstätigkeit Summe</b>	<b>-3.737,47</b>	<b>-4.680</b>	<b>-4.680</b>	<b>-1.170</b>	<b>-4.680</b>	<b>-4.680</b>	<b>-4.680</b>

# Übersicht der Investitionsmaßnahmen

DEZ09

Dezernat 09

2525201

Stadtarchiv

	Jahresergebnis	Haushaltsansatz		Verpflichtungs- ermächtigung	Finanzplanzeitraum			bisher bereitgestellt	Gesamtein- und -auszahlungen
	2014	2015	2016		2017	2018	2019		
<b>Maßnahmenwertgrenze 250.000 EUR</b>									
<b>unterhalb Wertgrenze:</b>									
<b>Einzahlungen aus Investitionstätigkeit</b>	<b>0,00</b>	<b>0</b>	<b>0</b>	<b>0</b>	<b>0</b>	<b>0</b>	<b>0</b>	<b>0</b>	<b>0</b>
Auszahlungen für den Erwerb von beweglichem Anlagevermögen	-3.737,47	-4.680	-4.680	-1.170	-4.680	-4.680	-4.680	0	0
<b>Auszahlungen aus Investitionstätigkeit</b>	<b>-3.737,47</b>	<b>-4.680</b>	<b>-4.680</b>	<b>-1.170</b>	<b>-4.680</b>	<b>-4.680</b>	<b>-4.680</b>	<b>0</b>	<b>0</b>
<b>Saldo aus Investitionstätigkeit</b>	<b>-3.737,47</b>	<b>-4.680</b>	<b>-4.680</b>	<b>-1.170</b>	<b>-4.680</b>	<b>-4.680</b>	<b>-4.680</b>	<b>0</b>	<b>0</b>

## Produktbeschreibung

DEZ09

Dezernat 09

2525202

Theatermuseum

---

<b>Org.-Einheit</b>	zust.: A 4104 Theatermuseum/ Dumont-Lindemann-Archiv bewirt.: A 4104 Theatermuseum/ Dumont-Lindemann-Archiv
<b>Verantwortlich</b>	Meiszies Dr., Winrich
<b>Beschreibung</b>	Museum für darstellende Künste der Landeshauptstadt Düsseldorf
<b>Leistungen</b>	01 Sammeln 02 Forschen 03 Vermitteln 04 Bewahren
<b>Auftr.Grundl.</b>	Satzung des Rates der Landeshauptstadt Düsseldorf, Schenkungsverträge
<b>Zielgruppen</b>	Theaterinteressierte Zukünftige, aktuelle und ehemalige Theaterbesucherinnen und -besucher Theatermitarbeiterinnen und Theatermitarbeiter Fachwissenschaftlerinnen und Fachwissenschaftler
<b>Produktziele</b>	01 Sammlung v. Objekten u. Informationen z. Theater der Stadt u. d. Landes NRW, die für die Vermittlung v. Theaterverständnis geeignet sind (Leistung 01) 02 Erschließung und Erhaltung von Objekten und Informationen zur Theaterentwicklung (Leistungen 02, 04) 03 Vermittlung von Wissen und Verständnis über Theater (Leistung 03)

## Kennzahlen

DEZ09

Dezernat 09

2525202

Theatermuseum

---

### Werte der Indikatoren

Kennzahlen	Bezeichnung	Ist-Zahlen	Plan-Zahlen	
		2014	2015	2016
A00001	Aufwandsdeckungsgrad (Prozent)	12,64	2,29	2,29
A00002	Verwaltungs/Betriebsaufwand je Einwohner (Euro)	2,14	1,85	1,82
L00091	Anzahl Ausstellungen (Anzahl n)	4,00	3,00	3,00
L00094	Anzahl Veranstaltungen/pädagog. Angebote (Anzahl n)	498,00	600,00	600,00
N00018	Anzahl Besucher/innen (Anzahl n)	16.526,00	22.000,00	22.000,00
N00019	Anzahl der Besucher bis 18 Jahre (Anzahl n)	3.424,00	41.000,00	4.000,00

## Erläuterungen

DEZ09

Dezernat 09

2525202

Theatermuseum

### Teilergebnisplan:

#### **Erträge**

Zuwendungen und allgemeine Umlagen:

Privatrechtliche Leistungsentgelte:

Spenden und Zuschüsse Dritter

Verkauf von Drucksachen, Veröffentlichungen, Verkauf von Drucksachen für Dritte, Mieten, Erträge aus museumspädagogischer Arbeit, Eintrittsgelder

#### **Aufwendungen**

Personalaufwendungen:

Aufwendungen für Sach- und Dienstleistungen:

Bezüge, Beihilfen, regelmäßige Entgelte sowie Leistungsentgelte für tariflich Beschäftigte, Beiträge zu den Versorgungskassen / Sozialversicherungen, Zuführungen zu den Personalrückstellungen, Beiträge zu der Unfallkasse NRW

Aufwendungen für vom Mieter veranlasste Schönheitsreparaturen, Unterhaltung und Beschaffung von Geräten, Aufsichts- und Bewachungsdienst, Unterhaltung der Sammlung, Ergänzung der Bibliothek sowie des Archivs und Museums, Buchbindearbeiten, Sachmittel für Ausstellungen, Vergabe von Restaurierungsarbeiten an das Restaurierungszentrum, Honorare in den Bereichen Pädagogik, Archiv und Ausstellungen

Bilanzielle Abschreibungen:

Sonstige ordentliche Aufwendungen:

Abschreibungen auf Betriebs- und Geschäftsausstattung und geringwertige Wirtschaftsgüter

Aus- und Fortbildung, Reisekosten, Dienst- und Schutzkleidung, Telekommunikation, Erstattungen an den "Stadtbetrieb zentrale Dienste",

Abführung von Verkaufserlösen für Druckschriftenverkauf für Dritte, Vereinsbeiträge, Beitragserstattung Kommunalen Arbeitgeberverband

Aufwendungen aus internen Leistungsbeziehungen:

Interne Mieten und Betriebskostenvorauszahlungen, ILV Amt 10 Personalverwaltung / Service

### Teilfinanzplan - Übersicht der Investitionsmaßnahmen:

**oberhalb der Maßnahmenwertgrenze:**

---

**unterhalb der Maßnahmenwertgrenze:**

Leibrenten, Beschaffungen

# Teilergebnisplan

DEZ09  
2525202

Dezernat 09  
Theatermuseum

Nr.	Bezeichnung	Jahresergebnis	Haushaltsansatz		Finanzplanzeitraum		
		2014	2015	2016	2017	2018	2019
1	+ Steuern und ähnliche Abgaben	0,00	0	0	0	0	0
2	+ Zuwendungen und allgemeine Umlagen	72.328,15	0	0	0	0	0
3	+ Sonstige Transfererträge	0,00	0	0	0	0	0
4	+ Öffentlich-rechtliche Leistungsentgelte	400,30	0	0	0	0	0
5	+ Privatrechtliche Leistungsentgelte	65.165,04	25.200	25.200	25.200	25.200	25.200
6	+ Kostenerstattungen und Kostenumlagen	0,00	0	0	0	0	0
7	+ Sonstige ordentliche Erträge	25.000,00	0	0	0	0	0
8	+ Aktivierte Eigenleistungen	0,00	0	0	0	0	0
9	+ Bestandsveränderungen (+/-)	0,00	0	0	0	0	0
<b>10</b>	<b>= Ordentliche Erträge</b>	<b>162.893,49</b>	<b>25.200</b>	<b>25.200</b>	<b>25.200</b>	<b>25.200</b>	<b>25.200</b>
11	- Personalaufwendungen	-776.306,63	-675.049	-685.249	-682.349	-689.549	-696.949
12	- Versorgungsaufwendungen	0,00	0	0	0	0	0
13	- Aufwendungen für Sach- und Dienstleistungen	-186.605,45	-111.400	-102.238	-107.838	-107.838	-107.838
14	- Bilanzielle Abschreibungen	-11.240,34	-8.050	-7.650	-7.850	-7.850	-7.850
15	- Transferaufwendungen	0,00	0	0	0	0	0
16	- Sonstige ordentliche Aufwendungen	-43.271,97	-34.749	-32.516	-32.516	-32.516	-32.516
<b>17</b>	<b>= Ordentliche Aufwendungen</b>	<b>-1.017.424,39</b>	<b>-829.248</b>	<b>-827.653</b>	<b>-830.553</b>	<b>-837.753</b>	<b>-845.153</b>
<b>18</b>	<b>= Ordentliches Ergebnis (Zeilen 10 und 17)</b>	<b>-854.530,90</b>	<b>-804.048</b>	<b>-802.453</b>	<b>-805.353</b>	<b>-812.553</b>	<b>-819.953</b>
19	+ Finanzerträge	0,00	0	0	0	0	0
20	- Zinsen und sonstige Finanzaufwendungen	-4.587,67	-4.600	-4.600	-4.600	-4.600	-4.600
<b>21</b>	<b>= Finanzergebnis (Zeilen 19 und 20)</b>	<b>-4.587,67</b>	<b>-4.600</b>	<b>-4.600</b>	<b>-4.600</b>	<b>-4.600</b>	<b>-4.600</b>
<b>22</b>	<b>= Ergebnis der laufenden Verwaltungstätigkeit (Zeilen 18 und 21)</b>	<b>-859.118,57</b>	<b>-808.648</b>	<b>-807.053</b>	<b>-809.953</b>	<b>-817.153</b>	<b>-824.553</b>
23	+ Außerordentliche Erträge	0,00	0	0	0	0	0
24	- Außerordentliche Aufwendungen	0,00	0	0	0	0	0
<b>25</b>	<b>= Außerordentliches Ergebnis (Zeilen 23 und 24)</b>	<b>0,00</b>	<b>0</b>	<b>0</b>	<b>0</b>	<b>0</b>	<b>0</b>
<b>26</b>	<b>= Ergebnis - vor Berücksichtigung der internen Leistungsbeziehungen - (Zeilen 22 und 25)</b>	<b>-859.118,57</b>	<b>-808.648</b>	<b>-807.053</b>	<b>-809.953</b>	<b>-817.153</b>	<b>-824.553</b>
27	+ Erträge aus internen Leistungsbeziehungen	0,00	0	0	0	0	0
28	- Aufwendungen aus internen Leistungsbeziehungen	-266.096,82	-268.554	-268.554	-268.554	-268.554	-268.554
<b>29</b>	<b>= Teilergebnis (Zeilen 26, 27 und 28)</b>	<b>-1.125.215,39</b>	<b>-1.077.202</b>	<b>-1.075.607</b>	<b>-1.078.507</b>	<b>-1.085.707</b>	<b>-1.093.107</b>

# Teilfinanzplan

DEZ09  
2525202

Dezernat 09  
Theatermuseum

Nr.	Bezeichnung Investitionstätigkeiten	Jahresergebnis 2014	Haushaltsansatz		Verpflichtungs- ermächtigung	Finanzplanzeitraum		
			2015	2016		2017	2018	2019
1	+ Einzahlungen aus Zuwendungen für Investitionsmaßnahmen	2.500,00	0	0	0	0	0	0
2	+ Einzahlungen aus der Veräußerung von Sachanlagen	0,00	0	0	0	0	0	0
3	+ Einzahlungen aus der Veräußerung von Finanzanlagen	0,00	0	0	0	0	0	0
4	+ Einzahlungen aus Beiträgen u.ä. Entgelten	0,00	0	0	0	0	0	0
5	+ Sonstige Investitionseinzahlungen	0,00	0	0	0	0	0	0
<b>6</b>	<b>= Einzahlungen aus Investitionstätigkeit</b>	<b>2.500,00</b>	<b>0</b>	<b>0</b>	<b>0</b>	<b>0</b>	<b>0</b>	<b>0</b>
7	- Auszahlungen für den Erwerb von Grundstücken und Gebäuden	-6.267,30	-5.800	-5.800	-1.450	-5.800	-5.800	-5.800
8	- Auszahlungen für Baumaßnahmen	0,00	0	0	0	0	0	0
9	- Auszahlungen für den Erwerb von beweglichem Anlagevermögen	-6.499,53	-22.050	-26.050	-6.513	-26.050	-26.050	-26.050
10	- Auszahlungen für den Erwerb von Finanzanlagen	0,00	0	0	0	0	0	0
11	- Auszahlungen von aktivierbaren Zuwendungen	0,00	0	0	0	0	0	0
12	- Sonstige Investitionsauszahlungen	0,00	0	0	0	0	0	0
<b>13</b>	<b>= Auszahlungen aus Investitionstätigkeit</b>	<b>-12.766,83</b>	<b>-27.850</b>	<b>-31.850</b>	<b>-7.963</b>	<b>-31.850</b>	<b>-31.850</b>	<b>-31.850</b>
<b>14</b>	<b>= Saldo aus Investitionstätigkeit Summe</b>	<b>-10.266,83</b>	<b>-27.850</b>	<b>-31.850</b>	<b>-7.963</b>	<b>-31.850</b>	<b>-31.850</b>	<b>-31.850</b>

# Übersicht der Investitionsmaßnahmen

DEZ09

Dezernat 09

2525202

Theatermuseum

	Jahresergebnis	Haushaltsansatz		Verpflichtungs- ermächtigung	Finanzplanzeitraum			bisher bereitgestellt	Gesamtein- und -auszahlungen
	2014	2015	2016		2017	2018	2019		
<b>Maßnahmenwertgrenze 250.000 EUR</b>									
<b>unterhalb Wertgrenze:</b>									
Einzahlungen aus Zuwendungen für Investitionsmaßnahmen	2.500,00	0	0	0	0	0	0	0	0
<b>Einzahlungen aus Investitionstätigkeit</b>	<b>2.500,00</b>	<b>0</b>	<b>0</b>	<b>0</b>	<b>0</b>	<b>0</b>	<b>0</b>	<b>0</b>	<b>0</b>
Auszahlungen für den Erwerb von Grundstücken und Gebäuden	-6.267,30	-5.800	-5.800	-1.450	-5.800	-5.800	-5.800	0	0
Auszahlungen für den Erwerb von beweglichem Anlagevermögen	-6.499,53	-22.050	-26.050	-6.513	-26.050	-26.050	-26.050	0	0
<b>Auszahlungen aus Investitionstätigkeit</b>	<b>-12.766,83</b>	<b>-27.850</b>	<b>-31.850</b>	<b>-7.963</b>	<b>-31.850</b>	<b>-31.850</b>	<b>-31.850</b>	<b>0</b>	<b>0</b>
<b>Saldo aus Investitionstätigkeit</b>	<b>-10.266,83</b>	<b>-27.850</b>	<b>-31.850</b>	<b>-7.963</b>	<b>-31.850</b>	<b>-31.850</b>	<b>-31.850</b>	<b>0</b>	<b>0</b>



## Produktbeschreibung

DEZ09

Dezernat 09

2525203

BgA Stadtmuseum

---

**Org.-Einheit**

zust.: A 4106 Stadtmuseum  
bewirt.: A 4106 Stadtmuseum

**Verantwortlich**

Anna Dr., Susanne

**Beschreibung**

Museum für Geschichte, Kultur und Kunst der Landeshauptstadt Düsseldorf

**Leistungen**

01 Sammeln  
02 Forschen  
03 Vermitteln  
04 Bewahren

**Auftr.Grundl.**

Satzung des Rates der Landeshauptstadt Düsseldorf

**Zielgruppen**

Düsseldorfer Bevölkerung  
Düsseldorfer Vereine  
Bürgerinnen und Bürger aus der Region

**Produktziele**

01 Vermehrung und Ergänzung der Sammlung (Leistung 01)  
02 Erweiterung und Vertiefung der Kenntnisse und des Verständnisses der Sammlungsbestände und Stadtgeschichte (Leistung 02)  
03 Vermittlung von Kenntnissen im Bereich Kunst, Kultur, Geschichte der Stadt Düsseldorf und ihrer Region an ein breites Publikum (Leistung 03)

## Kennzahlen

DEZ09

Dezernat 09

2525203

BgA Stadtmuseum

---

### Werte der Indikatoren

Kennzahlen	Bezeichnung	Ist-Zahlen	Plan-Zahlen	
		2014	2015	2016
A00001	Aufwandsdeckungsgrad (Prozent)	2,01	5,44	5,23
A00002	Verwaltungs/Betriebsaufwand je Einwohner (Euro)	3,46	2,62	2,70
N00018	Anzahl Besucher/innen (Anzahl n)	22.748,00	30.000,00	30.000,00
N00019	Anzahl der Besucher bis 18 Jahre (Anzahl n)	2.805,00	5.000,00	5.000,00

# Erläuterungen

DEZ09

Dezernat 09

2525203

BgA Stadtmuseum

## Teilergebnisplan:

### **Erträge**

Zuwendungen und allgemeine Umlagen:

Privatrechtliche Leistungsentgelte:

Spenden und Zuschüsse

Eintrittsgelder und Kartenverkauf, Erträge aus dem Verkauf von Drucksachen und Drucksachen für Dritte

### **Aufwendungen**

Personalaufwendungen:

Aufwendungen für Sach- und Dienstleistungen:

Bilanzielle Abschreibungen:

Sonstige ordentliche Aufwendungen:

Aufwendungen aus internen Leistungsbeziehungen:

Bezüge, Beihilfen, regelmäßige Entgelte sowie Leistungsentgelte für tariflich Beschäftigte, Beiträge zu den Versorgungskassen / Sozialversicherungen, Zuführungen zu den Personalrückstellungen, Beiträge zu der Unfallkasse NRW

Aufwendungen für den Gebäudeunterhalt, für vom Mieter veranlasste Schönheitsreparaturen, für die Unterhaltung der Sammlung und Bibliothek sowie die Unterhaltung und Beschaffung von geringwertigen Geräten, Aufwendungen für den Aufsichts- und Bewachungsdienst, Sachmittel für Pädagogik und Ausstellungen und zur Verwendung von Spenden und Zuschüssen, Aufwendungen für Druckkosten sowie für weitere sonstige Dienstleistungen, Aufwendungen für die Grabpflege Monjau

Abschreibungen auf Betriebs- und Geschäftsausstattung und geringwertige Wirtschaftsgüter

Aufwendungen für Aus- und Fortbildung sowie Dienst- und Schutzkleidung, Aufwendungen für Mieten und sonstige Geschäftsaufwendungen, Aufwendungen für die Beitragserstattung Kommunalen Arbeitgeberverband, Aufwendungen für Vereinsbeiträge und Lohn- und Kirchensteuer, Erstattungen an den "Stadtbetrieb zentrale Dienste" sowie Aufwendungen für die Abführung von Erlösen aus Druckschriftenverkauf

ILV Amt 10 BgA Telekommunikation, Personalverwaltung und Hauptverwaltung, ILV Amt 23 BgA Gebäudemanagement und Bauunterhalt, IV Amt 30

## Teilfinanzplan - Übersicht der Investitionsmaßnahmen:

**oberhalb der Maßnahmenwertgrenze:**

---

**unterhalb der Maßnahmenwertgrenze:**

Neuanschaffungen für die Sammlungen des Stadtmuseums, Beschaffung von Mobiliar und Geräten

# Teilergebnisplan

DEZ09

Dezernat 09

2525203

BgA Stadtmuseum

Nr.	Bezeichnung	Jahresergebnis	Haushaltsansatz		Finanzplanzeitraum		
		2014	2015	2016	2017	2018	2019
1	+ Steuern und ähnliche Abgaben	0,00	0	0	0	0	0
2	+ Zuwendungen und allgemeine Umlagen	6.870,34	0	0	0	0	0
3	+ Sonstige Transfererträge	0,00	0	0	0	0	0
4	+ Öffentlich-rechtliche Leistungsentgelte	0,00	0	0	0	0	0
5	+ Privatrechtliche Leistungsentgelte	33.726,73	85.200	85.200	85.200	85.200	85.200
6	+ Kostenerstattungen und Kostenumlagen	873,64	0	0	0	0	0
7	+ Sonstige ordentliche Erträge	480,52	0	0	0	0	0
8	+ Aktivierte Eigenleistungen	0,00	0	0	0	0	0
9	+ Bestandsveränderungen (+/-)	0,00	0	0	0	0	0
<b>10</b>	<b>= Ordentliche Erträge</b>	<b>41.951,23</b>	<b>85.200</b>	<b>85.200</b>	<b>85.200</b>	<b>85.200</b>	<b>85.200</b>
11	- Personalaufwendungen	-1.011.114,74	-945.600	-946.000	-943.200	-953.200	-963.400
12	- Versorgungsaufwendungen	0,00	0	0	0	0	0
13	- Aufwendungen für Sach- und Dienstleistungen	-365.091,63	-246.006	-309.481	-318.228	-318.228	-318.228
14	- Bilanzielle Abschreibungen	-41.150,09	-22.778	-22.778	-22.778	-22.778	-22.778
15	- Transferaufwendungen	0,00	0	0	0	0	0
16	- Sonstige ordentliche Aufwendungen	-131.836,56	-76.482	-73.851	-73.851	-73.851	-73.851
<b>17</b>	<b>= Ordentliche Aufwendungen</b>	<b>-1.549.193,02</b>	<b>-1.290.866</b>	<b>-1.352.110</b>	<b>-1.358.057</b>	<b>-1.368.057</b>	<b>-1.378.257</b>
<b>18</b>	<b>= Ordentliches Ergebnis (Zeilen 10 und 17)</b>	<b>-1.507.241,79</b>	<b>-1.205.666</b>	<b>-1.266.910</b>	<b>-1.272.857</b>	<b>-1.282.857</b>	<b>-1.293.057</b>
19	+ Finanzerträge	0,00	0	0	0	0	0
20	- Zinsen und sonstige Finanzaufwendungen	0,00	0	0	0	0	0
<b>21</b>	<b>= Finanzergebnis (Zeilen 19 und 20)</b>	<b>0,00</b>	<b>0</b>	<b>0</b>	<b>0</b>	<b>0</b>	<b>0</b>
<b>22</b>	<b>= Ergebnis der laufenden Verwaltungstätigkeit (Zeilen 18 und 21)</b>	<b>-1.507.241,79</b>	<b>-1.205.666</b>	<b>-1.266.910</b>	<b>-1.272.857</b>	<b>-1.282.857</b>	<b>-1.293.057</b>
23	+ Außerordentliche Erträge	0,00	0	0	0	0	0
24	- Außerordentliche Aufwendungen	0,00	0	0	0	0	0
<b>25</b>	<b>= Außerordentliches Ergebnis (Zeilen 23 und 24)</b>	<b>0,00</b>	<b>0</b>	<b>0</b>	<b>0</b>	<b>0</b>	<b>0</b>
<b>26</b>	<b>= Ergebnis - vor Berücksichtigung der internen Leistungsbeziehungen - (Zeilen 22 und 25)</b>	<b>-1.507.241,79</b>	<b>-1.205.666</b>	<b>-1.266.910</b>	<b>-1.272.857</b>	<b>-1.282.857</b>	<b>-1.293.057</b>
27	+ Erträge aus internen Leistungsbeziehungen	0,00	0	0	0	0	0
28	- Aufwendungen aus internen Leistungsbeziehungen	-540.382,21	-276.072	-276.072	-276.072	-276.072	-276.072
<b>29</b>	<b>= Teilergebnis (Zeilen 26, 27 und 28)</b>	<b>-2.047.624,00</b>	<b>-1.481.738</b>	<b>-1.542.982</b>	<b>-1.548.929</b>	<b>-1.558.929</b>	<b>-1.569.129</b>

# Teilfinanzplan

DEZ09

Dezernat 09

2525203

BgA Stadtmuseum

Nr.	Bezeichnung Investitionstätigkeiten	Jahresergebnis 2014	Haushaltsansatz		Verpflichtungs- ermächtigung	Finanzplanzeitraum		
			2015	2016		2017	2018	2019
1	+ Einzahlungen aus Zuwendungen für Investitionsmaßnahmen	0,00	0	0	0	0	0	0
2	+ Einzahlungen aus der Veräußerung von Sachanlagen	0,00	0	0	0	0	0	0
3	+ Einzahlungen aus der Veräußerung von Finanzanlagen	0,00	0	0	0	0	0	0
4	+ Einzahlungen aus Beiträgen u.ä. Entgelten	0,00	0	0	0	0	0	0
5	+ Sonstige Investitionseinzahlungen	0,00	0	0	0	0	0	0
<b>6</b>	<b>= Einzahlungen aus Investitionstätigkeit</b>	<b>0,00</b>	<b>0</b>	<b>0</b>	<b>0</b>	<b>0</b>	<b>0</b>	<b>0</b>
7	- Auszahlungen für den Erwerb von Grundstücken und Gebäuden	0,00	0	0	0	0	0	0
8	- Auszahlungen für Baumaßnahmen	0,00	0	0	0	0	0	0
9	- Auszahlungen für den Erwerb von beweglichem Anlagevermögen	-3.703,16	-44.800	-44.800	-11.200	-44.800	-44.800	-44.800
10	- Auszahlungen für den Erwerb von Finanzanlagen	0,00	0	0	0	0	0	0
11	- Auszahlungen von aktivierbaren Zuwendungen	0,00	0	0	0	0	0	0
12	- Sonstige Investitionsauszahlungen	0,00	0	0	0	0	0	0
<b>13</b>	<b>= Auszahlungen aus Investitionstätigkeit</b>	<b>-3.703,16</b>	<b>-44.800</b>	<b>-44.800</b>	<b>-11.200</b>	<b>-44.800</b>	<b>-44.800</b>	<b>-44.800</b>
<b>14</b>	<b>= Saldo aus Investitionstätigkeit Summe</b>	<b>-3.703,16</b>	<b>-44.800</b>	<b>-44.800</b>	<b>-11.200</b>	<b>-44.800</b>	<b>-44.800</b>	<b>-44.800</b>

# Übersicht der Investitionsmaßnahmen

DEZ09

Dezernat 09

2525203

BgA Stadtmuseum

	Jahresergebnis	Haushaltsansatz		Verpflichtungs- ermächtigung	Finanzplanzeitraum			bisher bereitgestellt	Gesamtein- und -auszahlungen
	2014	2015	2016		2017	2018	2019		
<b>Maßnahmenwertgrenze 250.000 EUR</b>									
<b>unterhalb Wertgrenze:</b>									
Einzahlungen aus Zuwendungen für Investitionsmaßnahmen	0,00	0	0	0	0	0	0	0	0
<b>Einzahlungen aus Investitionstätigkeit</b>	<b>0,00</b>	<b>0</b>	<b>0</b>	<b>0</b>	<b>0</b>	<b>0</b>	<b>0</b>	<b>0</b>	<b>0</b>
Auszahlungen für den Erwerb von beweglichem Anlagevermögen	-3.703,16	-44.800	-44.800	-11.200	-44.800	-44.800	-44.800	0	0
<b>Auszahlungen aus Investitionstätigkeit</b>	<b>-3.703,16</b>	<b>-44.800</b>	<b>-44.800</b>	<b>-11.200</b>	<b>-44.800</b>	<b>-44.800</b>	<b>-44.800</b>	<b>0</b>	<b>0</b>
<b>Saldo aus Investitionstätigkeit</b>	<b>-3.703,16</b>	<b>-44.800</b>	<b>-44.800</b>	<b>-11.200</b>	<b>-44.800</b>	<b>-44.800</b>	<b>-44.800</b>	<b>0</b>	<b>0</b>

## Produktbeschreibung

DEZ09

Dezernat 09

2525204

BgA Filmmuseum

---

**Org.-Einheit**

zust.: A 4114 Filmmuseum  
bewirt.: A 4114 Filmmuseum

**Verantwortlich**

Desinger, Bernd

**Beschreibung**

Filmhistorisches Museum der Landeshauptstadt Düsseldorf

**Leistungen**

01 Sammeln  
02 Forschen  
03 Vermitteln  
04 Bewahren

**Auftr.Grundl.**

Satzung des Rates der Landeshauptstadt Düsseldorf

**Zielgruppen**

Filminteressierte  
Wissenschaftlerinnen und Wissenschaftler  
Studentinnen und Studenten aus dem In- und Ausland

**Produktziele**

01 Vermehrung und Ergänzung der Sammlung (Leistung 01)  
02 Erhaltung und Sicherung der Sammlungsbestände (Leistung 04)  
03 Vermittlung von filmwissenschaftlichen Kenntnissen (Leistung 03)  
04 Nachhaltige Förderung der Filmkunst und der Kultur  
05 Wecken von Begeisterung für den Film und das Kino (Leistung 03)

## Kennzahlen

DEZ09

Dezernat 09

2525204

BgA Filmmuseum

### Werte der Indikatoren

Kennzahlen	Bezeichnung	Ist-Zahlen	Plan-Zahlen	
		2014	2015	2016
A00001	Aufwandsdeckungsgrad (Prozent)	18,51	11,20	11,69
A00002	Verwaltungs/Betriebsaufwand je Einwohner (Euro)	2,50	2,22	2,11
P00094	Anzahl der Besucher bis 18 Jahre (Anzahl n)	8.186,00	11.000,00	11.000,00
P00095	Anzahl Besucher/innen Museum (Anzahl n)	41.537,00	36.000,00	36.000,00
P00096	Anzahl Besucher/innen Black Box (Anzahl n)	20.650,00	17.000,00	17.000,00
L00091	Anzahl Ausstellungen (Anzahl n)	2,00	3,00	2,00
L00092	Anzahl Veranstaltungen/ Führungen (Anzahl n)	525,00	600,00	600,00
L00095	Anzahl Filmveranstaltungen Black Box (Anzahl n)	645,00	650,00	650,00



# Erläuterungen

DEZ09

Dezernat 09

2525204

BgA Filmmuseum

## Teilergebnisplan:

### **Erträge**

Zuwendungen und allgemeine Umlagen:  
Privatrechtliche Leistungsentgelte:

Allgemeine Zuschüsse des Landes, Zuschuss des Landes zu den Betriebskosten, Zuschüsse und Spenden Dritter  
Erträge aus museumspädagogischer Arbeit und Eintrittsgeldern, Erträge aus dem Verkauf von Drucksachen und Tonträgern, aus dem Verkauf von Drucksachen für Dritte, Mieterträge, Erträge aus dem Verleih von Archivmaterial sowie der Überlassung von Rechten

### **Aufwendungen**

Personalaufwendungen:

Bezüge, Beihilfen, regelmäßige Entgelte sowie Leistungsentgelte für tariflich Beschäftigte, Beiträge zu den Versorgungskassen / Sozialversicherungen, Zuführungen zu den Personalrückstellungen, Beiträge zu der Unfallkasse NRW

Aufwendungen für Sach- und Dienstleistungen:

Aufwendungen für den Gebäudeunterhalt, für vom Mieter veranlasste Schönheitsreparaturen, Beschaffung und Unterhaltung von Geräten, Unterhaltung der Kinotechnik, Sachmittel für pädagogische Arbeit und Sonderausstellungen, Aufsichts- und Bewachungsdienst, Honorare für den museumspädagogischen Bereich sowie für Werkverträge bei der Organisation und Mitarbeit bei Sonderausstellungen und im Archivbereich.

Bilanzielle Abschreibungen:

Abschreibungen auf Betriebs- und Geschäftsausstattung

Sonstige ordentliche Aufwendungen:

Aus- und Fortbildung, Reisekosten, Filmpreis der Stadt Düsseldorf, Mieten, Filmmieten, Erstattungen an den "Stadtbetrieb zentrale Dienste", Fracht, Werbung, Vereinsbeiträge, Beitragserstattung Kommunalen Arbeitgeberverband

Aufwendungen aus internen Leistungsbeziehungen:

ILV Amt 10 BgA Telekommunikation, Personalverwaltung und Hauptverwaltung, ILV Amt 23 BgA Gebäudemanagement und Bauunterhalt, IV Amt 30

## Teilfinanzplan - Übersicht der Investitionsmaßnahmen:

**oberhalb der Maßnahmenwertgrenze:**

---

**unterhalb der Maßnahmenwertgrenze:**

Ergänzung der Sammlung und Kinotechnik, Sachmittel für pädagogische Arbeit und Sonderausstellungen, Sachmittel für die Unterhaltung der Sammlung, Beschaffung von Geräten, weiterer Erwerb von beweglichen Sachen des Anlagevermögens

# Teilergebnisplan

DEZ09

Dezernat 09

2525204

BgA Filmmuseum

Nr.	Bezeichnung	Jahresergebnis		Haushaltsansatz		Finanzplanzeitraum		
		2014	2015	2016	2017	2018	2019	
1	+ Steuern und ähnliche Abgaben	0,00	0	0	0	0	0	0
2	+ Zuwendungen und allgemeine Umlagen	166.749,76	18.365	18.365	18.365	18.365	18.365	18.365
3	+ Sonstige Transfererträge	0,00	0	0	0	0	0	0
4	+ Öffentlich-rechtliche Leistungsentgelte	0,00	0	0	0	0	0	0
5	+ Privatrechtliche Leistungsentgelte	80.584,19	130.112	130.112	130.112	130.112	130.112	130.112
6	+ Kostenerstattungen und Kostenumlagen	29.587,77	0	0	0	0	0	0
7	+ Sonstige ordentliche Erträge	2.114,02	0	0	0	0	0	0
8	+ Aktivierte Eigenleistungen	0,00	0	0	0	0	0	0
9	+ Bestandsveränderungen (+/-)	0,00	0	0	0	0	0	0
<b>10</b>	<b>= Ordentliche Erträge</b>	<b>279.035,74</b>	<b>148.477</b>	<b>148.477</b>	<b>148.477</b>	<b>148.477</b>	<b>148.477</b>	<b>148.477</b>
11	- Personalaufwendungen	-745.465,57	-726.200	-682.700	-676.900	-684.100	-691.400	-691.400
12	- Versorgungsaufwendungen	-4.860,07	0	-2.700	0	0	0	0
13	- Aufwendungen für Sach- und Dienstleistungen	-298.541,99	-215.136	-229.167	-217.153	-217.153	-217.153	-217.153
14	- Bilanzielle Abschreibungen	-46.115,94	-57.881	-57.881	-57.881	-57.881	-57.881	-57.881
15	- Transferaufwendungen	0,00	0	0	0	0	0	0
16	- Sonstige ordentliche Aufwendungen	-347.660,43	-259.726	-231.305	-251.648	-251.648	-251.648	-251.648
<b>17</b>	<b>= Ordentliche Aufwendungen</b>	<b>-1.442.644,00</b>	<b>-1.258.943</b>	<b>-1.203.753</b>	<b>-1.203.582</b>	<b>-1.210.782</b>	<b>-1.218.082</b>	<b>-1.218.082</b>
<b>18</b>	<b>= Ordentliches Ergebnis (Zeilen 10 und 17)</b>	<b>-1.163.608,26</b>	<b>-1.110.466</b>	<b>-1.055.276</b>	<b>-1.055.105</b>	<b>-1.062.305</b>	<b>-1.069.605</b>	<b>-1.069.605</b>
19	+ Finanzerträge	0,00	0	0	0	0	0	0
20	- Zinsen und sonstige Finanzaufwendungen	0,00	0	0	0	0	0	0
<b>21</b>	<b>= Finanzergebnis (Zeilen 19 und 20)</b>	<b>0,00</b>	<b>0</b>	<b>0</b>	<b>0</b>	<b>0</b>	<b>0</b>	<b>0</b>
<b>22</b>	<b>= Ergebnis der laufenden Verwaltungstätigkeit (Zeilen 18 und 21)</b>	<b>-1.163.608,26</b>	<b>-1.110.466</b>	<b>-1.055.276</b>	<b>-1.055.105</b>	<b>-1.062.305</b>	<b>-1.069.605</b>	<b>-1.069.605</b>
23	+ Außerordentliche Erträge	0,00	0	0	0	0	0	0
24	- Außerordentliche Aufwendungen	0,00	0	0	0	0	0	0
<b>25</b>	<b>= Außerordentliches Ergebnis (Zeilen 23 und 24)</b>	<b>0,00</b>	<b>0</b>	<b>0</b>	<b>0</b>	<b>0</b>	<b>0</b>	<b>0</b>
<b>26</b>	<b>= Ergebnis - vor Berücksichtigung der internen Leistungsbeziehungen - (Zeilen 22 und 25)</b>	<b>-1.163.608,26</b>	<b>-1.110.466</b>	<b>-1.055.276</b>	<b>-1.055.105</b>	<b>-1.062.305</b>	<b>-1.069.605</b>	<b>-1.069.605</b>
27	+ Erträge aus internen Leistungsbeziehungen	0,00	0	0	0	0	0	0
28	- Aufwendungen aus internen Leistungsbeziehungen	-64.734,06	-66.753	-66.753	-66.753	-66.753	-66.753	-66.753
<b>29</b>	<b>= Teilergebnis (Zeilen 26, 27 und 28)</b>	<b>-1.228.342,32</b>	<b>-1.177.219</b>	<b>-1.122.029</b>	<b>-1.121.858</b>	<b>-1.129.058</b>	<b>-1.136.358</b>	<b>-1.136.358</b>

# Teilfinanzplan

DEZ09

Dezernat 09

2525204

BgA Filmmuseum

Nr.	Bezeichnung Investitionstätigkeiten	Jahresergebnis 2014	Haushaltsansatz		Verpflichtungs- ermächtigung	Finanzplanzeitraum		
			2015	2016		2017	2018	2019
1	+ Einzahlungen aus Zuwendungen für Investitionsmaßnahmen	69.729,50	0	0	0	0	0	0
2	+ Einzahlungen aus der Veräußerung von Sachanlagen	0,00	0	0	0	0	0	0
3	+ Einzahlungen aus der Veräußerung von Finanzanlagen	0,00	0	0	0	0	0	0
4	+ Einzahlungen aus Beiträgen u.ä. Entgelten	0,00	0	0	0	0	0	0
5	+ Sonstige Investitionseinzahlungen	0,00	0	0	0	0	0	0
<b>6</b>	<b>= Einzahlungen aus Investitionstätigkeit</b>	<b>69.729,50</b>	<b>0</b>	<b>0</b>	<b>0</b>	<b>0</b>	<b>0</b>	<b>0</b>
7	- Auszahlungen für den Erwerb von Grundstücken und Gebäuden	0,00	0	0	0	0	0	0
8	- Auszahlungen für Baumaßnahmen	0,00	0	0	0	0	0	0
9	- Auszahlungen für den Erwerb von beweglichem Anlagevermögen	-132.923,63	-71.127	-91.127	-22.782	-91.127	-91.127	-91.127
10	- Auszahlungen für den Erwerb von Finanzanlagen	0,00	0	0	0	0	0	0
11	- Auszahlungen von aktivierbaren Zuwendungen	0,00	0	0	0	0	0	0
12	- Sonstige Investitionsauszahlungen	0,00	0	0	0	0	0	0
<b>13</b>	<b>= Auszahlungen aus Investitionstätigkeit</b>	<b>-132.923,63</b>	<b>-71.127</b>	<b>-91.127</b>	<b>-22.782</b>	<b>-91.127</b>	<b>-91.127</b>	<b>-91.127</b>
<b>14</b>	<b>= Saldo aus Investitionstätigkeit Summe</b>	<b>-63.194,13</b>	<b>-71.127</b>	<b>-91.127</b>	<b>-22.782</b>	<b>-91.127</b>	<b>-91.127</b>	<b>-91.127</b>

# Übersicht der Investitionsmaßnahmen

DEZ09

Dezernat 09

2525204

BgA Filmmuseum

	Jahresergebnis	Haushaltsansatz		Verpflichtungs- ermächtigung	Finanzplanzeitraum			bisher bereitgestellt	Gesamtein- und -auszahlungen
	2014	2015	2016		2017	2018	2019		
<b>Maßnahmenwertgrenze 250.000 EUR</b>									
<b>unterhalb Wertgrenze:</b>									
Einzahlungen aus Zuwendungen für Investitionsmaßnahmen	69.729,50	0	0	0	0	0	0	0	0
<b>Einzahlungen aus Investitionstätigkeit</b>	<b>69.729,50</b>	<b>0</b>	<b>0</b>	<b>0</b>	<b>0</b>	<b>0</b>	<b>0</b>	<b>0</b>	<b>0</b>
Auszahlungen für den Erwerb von beweglichem Anlagevermögen	-132.923,63	-71.127	-91.127	-22.782	-91.127	-91.127	-91.127	0	0
Auszahlungen von aktivierbaren Zuwendungen	0,00	0	0	0	0	0	0	0	0
<b>Auszahlungen aus Investitionstätigkeit</b>	<b>-132.923,63</b>	<b>-71.127</b>	<b>-91.127</b>	<b>-22.782</b>	<b>-91.127</b>	<b>-91.127</b>	<b>-91.127</b>	<b>0</b>	<b>0</b>
<b>Saldo aus Investitionstätigkeit</b>	<b>-63.194,13</b>	<b>-71.127</b>	<b>-91.127</b>	<b>-22.782</b>	<b>-91.127</b>	<b>-91.127</b>	<b>-91.127</b>	<b>0</b>	<b>0</b>

## Produktbeschreibung

DEZ09

Dezernat 09

2525205

Hetjens-Museum

---

### Org.-Einheit

zust.: A 4116 Hetjens-Museum Deutsches Keramikmuseum  
bewirt.: A 4116 Hetjens-Museum Deutsches Keramikmuseum

### Verantwortlich

Schöne Dr., Sally

### Beschreibung

Kunst- und Kulturhistorisches Museum der Landeshauptstadt Düsseldorf

### Leistungen

01 Sammeln  
02 Forschen  
03 Vermitteln  
04 Bewahren

### Auftr.Grundl.

Satzung des Rates der Landeshauptstadt Düsseldorf, Schenkungsvertrag

### Zielgruppen

Düsseldorfer Bevölkerung  
Bürgerinnen und Bürger aus der Region

### Produktziele

01 Vermehrung und Ergänzung der Sammlung (Leistung 01)  
02 Erweiterung und Vertiefung von Kenntnissen und Verständnis der Sammlungsbestände und verwandter Bereiche (Leistung 02)  
03 Vermittlung von kunst- und keramikhistorischen Kenntnissen (Leistung 03)  
04 Erhaltung und Sicherung der Sammlungsbestände (Leistung 04)

## Kennzahlen

DEZ09

Dezernat 09

2525205

Hetjens-Museum

### Werte der Indikatoren

Kennzahlen	Bezeichnung	Ist-Zahlen	Plan-Zahlen	
		2014	2015	2016
A00001	Aufwandsdeckungsgrad (Prozent)	12,08	4,98	5,03
A00002	Verwaltungs/Betriebsaufwand je Einwohner (Euro)	2,48	2,16	2,11
L00091	Anzahl Ausstellungen (Anzahl n)	3,00	4,00	4,00
L00092	Anzahl Veranstaltungen/ Führungen (Anzahl n)	186,00	170,00	170,00
N00018	Anzahl Besucher/innen (Anzahl n)	23.254,00	25.000,00	20.000,00
N00019	Anzahl der Besucher bis 18 Jahre (Anzahl n)	4.985,00	5.500,00	4.700,00

## Erläuterungen

DEZ09

Dezernat 09

2525205

Hetjens-Museum

### Teilergebnisplan:

#### **Erträge**

Zuwendungen und allgemeine Umlagen:

Privatrechtliche Leistungsentgelte:

Zuschüsse und Spenden Dritter

Verkauf von Drucksachen, Verkauf von Drucksachen für Dritte, Mieterträge; Erträge aus dem Verkauf von Führungskarten, Eintrittskarten sowie pädagogischer Arbeit

#### **Aufwendungen**

Personalaufwendungen:

Versorgungsaufwendungen:

Aufwendungen für Sach- und Dienstleistungen:

Bilanzielle Abschreibungen:

Sonstige ordentliche Aufwendungen:

Aufwendungen aus internen Leistungsbeziehungen:

Bezüge, Beihilfen, regelmäßige Entgelte sowie Leistungsentgelte für tariflich Beschäftigte, Beiträge zu den Versorgungskassen / Sozialversicherungen, Zuführungen zu den Personalrückstellungen, Beiträge zu der Unfallkasse NRW

Versorgungsaufwendungen sowie Beihilfen für städtische Versorgungsempfänger, Zuführungen zu den Personalrückstellungen

Aufwendungen für vom Mieter veranlasste Schönheitsreparaturen, Unterhaltung der Geräte, Aufsichts- und Bewachungsdienst, Unterhaltung der Kunstgegenstände, Sachmittel für pädagogische Arbeit, Transport, Honorare in den Bereichen Pädagogik, Ausstellungen, Sammlungen und Veranstaltungen

Abschreibungen auf Betriebs- und Geschäftsausstattung und geringwertige Wirtschaftsgüter

Aus- und Fortbildung, Reisekosten, Telekommunikation, Porto, Erstattungen an den "Stadtbetrieb zentrale Dienste", sonstige Geschäftsausgaben, Vereinsbeiträge, Abführung Verkaufserlöse aus dem Druckschriftenverkauf für Dritte, Beitragserstattung Kommunalen Arbeitgeberverband

Interne Mieten und Betriebskostenvorauszahlungen, ILV Amt 10 Personalverwaltung / Service

### Teilfinanzplan - Übersicht der Investitionsmaßnahmen:

**oberhalb der Maßnahmenwertgrenze:**

---

**unterhalb der Maßnahmenwertgrenze:**

Auszahlung für den Erwerb von beweglichem Anlagevermögen

# Teilergebnisplan

DEZ09

Dezernat 09

2525205

Hetjens-Museum

Nr.	Bezeichnung	Jahresergebnis	Haushaltsansatz		Finanzplanzeitraum		
		2014	2015	2016	2017	2018	2019
1	+ Steuern und ähnliche Abgaben	0,00	0	0	0	0	0
2	+ Zuwendungen und allgemeine Umlagen	134.382,72	0	0	0	0	0
3	+ Sonstige Transfererträge	0,00	0	0	0	0	0
4	+ Öffentlich-rechtliche Leistungsentgelte	250,00	0	0	0	0	0
5	+ Privatrechtliche Leistungsentgelte	30.975,98	64.201	64.201	64.201	64.201	64.201
6	+ Kostenerstattungen und Kostenumlagen	9.190,66	0	0	0	0	0
7	+ Sonstige ordentliche Erträge	6.000,00	0	0	0	0	0
8	+ Aktivierte Eigenleistungen	0,00	0	0	0	0	0
9	+ Bestandsveränderungen (+/-)	0,00	0	0	0	0	0
<b>10</b>	<b>= Ordentliche Erträge</b>	<b>180.799,36</b>	<b>64.201</b>	<b>64.201</b>	<b>64.201</b>	<b>64.201</b>	<b>64.201</b>
11	- Personalaufwendungen	-635.470,44	-624.200	-593.500	-589.600	-596.100	-602.800
12	- Versorgungsaufwendungen	-24.478,08	-8.000	-9.200	-9.100	-9.500	-9.800
13	- Aufwendungen für Sach- und Dienstleistungen	-242.615,83	-112.730	-127.522	-108.286	-108.286	-108.286
14	- Bilanzielle Abschreibungen	-37.568,71	-41.652	-45.652	-36.752	-36.752	-36.752
15	- Transferaufwendungen	0,00	0	0	0	0	0
16	- Sonstige ordentliche Aufwendungen	-115.103,73	-58.687	-56.679	-56.679	-56.679	-56.679
<b>17</b>	<b>= Ordentliche Aufwendungen</b>	<b>-1.055.236,79</b>	<b>-845.269</b>	<b>-832.553</b>	<b>-800.417</b>	<b>-807.317</b>	<b>-814.317</b>
<b>18</b>	<b>= Ordentliches Ergebnis (Zeilen 10 und 17)</b>	<b>-874.437,43</b>	<b>-781.068</b>	<b>-768.352</b>	<b>-736.216</b>	<b>-743.116</b>	<b>-750.116</b>
19	+ Finanzerträge	0,00	0	0	0	0	0
20	- Zinsen und sonstige Finanzaufwendungen	0,00	0	0	0	0	0
<b>21</b>	<b>= Finanzergebnis (Zeilen 19 und 20)</b>	<b>0,00</b>	<b>0</b>	<b>0</b>	<b>0</b>	<b>0</b>	<b>0</b>
<b>22</b>	<b>= Ergebnis der laufenden Verwaltungstätigkeit (Zeilen 18 und 21)</b>	<b>-874.437,43</b>	<b>-781.068</b>	<b>-768.352</b>	<b>-736.216</b>	<b>-743.116</b>	<b>-750.116</b>
23	+ Außerordentliche Erträge	0,00	0	0	0	0	0
24	- Außerordentliche Aufwendungen	0,00	0	0	0	0	0
<b>25</b>	<b>= Außerordentliches Ergebnis (Zeilen 23 und 24)</b>	<b>0,00</b>	<b>0</b>	<b>0</b>	<b>0</b>	<b>0</b>	<b>0</b>
<b>26</b>	<b>= Ergebnis - vor Berücksichtigung der internen Leistungsbeziehungen - (Zeilen 22 und 25)</b>	<b>-874.437,43</b>	<b>-781.068</b>	<b>-768.352</b>	<b>-736.216</b>	<b>-743.116</b>	<b>-750.116</b>
27	+ Erträge aus internen Leistungsbeziehungen	0,00	0	0	0	0	0
28	- Aufwendungen aus internen Leistungsbeziehungen	-441.031,28	-442.998	-442.998	-442.998	-442.998	-442.998
<b>29</b>	<b>= Teilergebnis (Zeilen 26, 27 und 28)</b>	<b>-1.315.468,71</b>	<b>-1.224.066</b>	<b>-1.211.350</b>	<b>-1.179.214</b>	<b>-1.186.114</b>	<b>-1.193.114</b>



# Teilfinanzplan

DEZ09  
2525205

Dezernat 09  
Hetjens-Museum

Nr.	Bezeichnung Investitionstätigkeiten	Jahresergebnis 2014	Haushaltsansatz		Verpflichtungs- ermächtigung	Finanzplanzeitraum		
			2015	2016		2017	2018	2019
1	+ Einzahlungen aus Zuwendungen für Investitionsmaßnahmen	0,00	0	0	0	0	0	0
2	+ Einzahlungen aus der Veräußerung von Sachanlagen	0,00	0	0	0	0	0	0
3	+ Einzahlungen aus der Veräußerung von Finanzanlagen	0,00	0	0	0	0	0	0
4	+ Einzahlungen aus Beiträgen u.ä. Entgelten	0,00	0	0	0	0	0	0
5	+ Sonstige Investitionseinzahlungen	0,00	0	0	0	0	0	0
<b>6</b>	<b>= Einzahlungen aus Investitionstätigkeit</b>	<b>0,00</b>	<b>0</b>	<b>0</b>	<b>0</b>	<b>0</b>	<b>0</b>	<b>0</b>
7	- Auszahlungen für den Erwerb von Grundstücken und Gebäuden	0,00	0	0	0	0	0	0
8	- Auszahlungen für Baumaßnahmen	0,00	0	0	0	0	0	0
9	- Auszahlungen für den Erwerb von beweglichem Anlagevermögen	-411.830,33	-107.952	-62.952	-15.738	-62.952	-62.952	-62.952
10	- Auszahlungen für den Erwerb von Finanzanlagen	0,00	0	0	0	0	0	0
11	- Auszahlungen von aktivierbaren Zuwendungen	0,00	0	0	0	0	0	0
12	- Sonstige Investitionsauszahlungen	0,00	0	0	0	0	0	0
<b>13</b>	<b>= Auszahlungen aus Investitionstätigkeit</b>	<b>-411.830,33</b>	<b>-107.952</b>	<b>-62.952</b>	<b>-15.738</b>	<b>-62.952</b>	<b>-62.952</b>	<b>-62.952</b>
<b>14</b>	<b>= Saldo aus Investitionstätigkeit Summe</b>	<b>-411.830,33</b>	<b>-107.952</b>	<b>-62.952</b>	<b>-15.738</b>	<b>-62.952</b>	<b>-62.952</b>	<b>-62.952</b>

# Übersicht der Investitionsmaßnahmen

DEZ09

Dezernat 09

2525205

Hetjens-Museum

	Jahresergebnis	Haushaltsansatz		Verpflichtungs- ermächtigung	Finanzplanzeitraum			bisher bereitgestellt	Gesamtein- und -auszahlungen
	2014	2015	2016		2017	2018	2019		
<b>Maßnahmenwertgrenze 250.000 EUR</b>									
<b>unterhalb Wertgrenze:</b>									
Einzahlungen aus Zuwendungen für Investitionsmaßnahmen	0,00	0	0	0	0	0	0	0	0
<b>Einzahlungen aus Investitionstätigkeit</b>	<b>0,00</b>	<b>0</b>	<b>0</b>	<b>0</b>	<b>0</b>	<b>0</b>	<b>0</b>	<b>0</b>	<b>0</b>
Auszahlungen für den Erwerb von beweglichem Anlagevermögen	-411.830,33	-107.952	-62.952	-15.738	-62.952	-62.952	-62.952	0	0
<b>Auszahlungen aus Investitionstätigkeit</b>	<b>-411.830,33</b>	<b>-107.952</b>	<b>-62.952</b>	<b>-15.738</b>	<b>-62.952</b>	<b>-62.952</b>	<b>-62.952</b>	<b>0</b>	<b>0</b>
<b>Saldo aus Investitionstätigkeit</b>	<b>-411.830,33</b>	<b>-107.952</b>	<b>-62.952</b>	<b>-15.738</b>	<b>-62.952</b>	<b>-62.952</b>	<b>-62.952</b>	<b>0</b>	<b>0</b>

## Produktbeschreibung

<b>DEZ09</b>	<b>Dezernat 09</b>
<b>2525206</b>	<b>Förderung von Museen und Sammlungen</b>
<b>Org.-Einheit</b>	zust.: D 0900 Dezernat 09 - Kultur bewirt.: D 0900 Dezernat 09 - Kultur
<b>Verantwortlich</b>	Lohe, Hans-Georg
<b>Beschreibung</b>	Förderung der Stiftung Museum Kunstpalast, der Kunsthalle Düsseldorf gGmbH, des NRW-Forums Kultur und Wirtschaft e.V., der Stiftung Schloss und Park Benrath sowie anderer Einrichtungen.
<b>Leistungen</b>	01 Förderung von Kultureinrichtungen
<b>Auftr.Grundl.</b>	Die jeweiligen Gesellschaftsverträge
<b>Zielgruppen</b>	Geförderte Kultureinrichtungen Düsseldorfer Bürgerinnen und Bürger und Gäste aus aller Welt
<b>Produktziele</b>	01 Förderung kultureller Einrichtungen (Leistung 01)
<b>Vermerke</b>	Die Aufwendungen für die Unterhaltung der Grundstücke und baulichen Anlagen (52110000), Zuwendungen für laufende Zwecke an Land (53110000) bilden ein spezielles Budget. Die Aufwendungen für Zuwendungen für laufende Zwecke an Gemeinden (GV) (53150000) bilden ein spezielles Budget. Die Aufwendungen für Zuwendungen für laufende Zwecke an private Unternehmen Stiftung Museum Kunstpalast (53150300) bilden ein spezielles Budget. Die Aufwendungen für Zuwendungen für laufende Zwecke an private Unternehmen Schloss Benrath (53150400) bilden ein spezielles Budget. Die investiven Einzahlungen aus Investitionszuwendungen von privaten Unternehmen für die Ergänzung der Sammlungen (Kunstmuseum) (68170000) bilden mit den investiven Auszahlungen für den Erwerb von Vermögensgegenständen oberhalb der Wertgrenze von 410 Euro für die Ergänzung der Sammlungen (Kunstmuseum) (78310000) sowie den investiven Auszahlungen für Zuweisungen und Zuschüsse für Investitionen an Gemeinden (GV), Stiftung Museum Kunst Palast (78120000) ein spezielles Budget. Die investiven Auszahlungen für den Erwerb von Vermögensgegenständen oberhalb der Wertgrenze von 410 Euro für die Ergänzung der Sammlungen (Schloss Benrath) (78310000) bilden mit den investiven Auszahlungen für den Erwerb von Vermögensgegenständen oberhalb der Wertgrenze von 410 Euro für Beschaffungen (Schloss Benrath) ein spezielles Budget.

## Kennzahlen

DEZ09

Dezernat 09

2525206

Förderung von Museen und Sammlungen

---

### Werte der Indikatoren

Kennzahlen	Bezeichnung	Ist-Zahlen	Plan-Zahlen	
		2014	2015	2016
A00001	Aufwandsdeckungsgrad (Prozent)	0,00	1,56	1,49
A00002	Verwaltungs/Betriebsaufwand je Einwohner (Euro)	1,17	1,92	1,90
A00003	Transferaufwand je Einwohner (Euro)	24,65	20,90	21,71

## Erläuterungen

DEZ09

Dezernat 09

2525206

Förderung von Museen und Sammlungen

### Teilergebnisplan:

#### Erträge

Zuwendungen und allgemeine Umlagen:

Ertrag aus der Auflösung von Sonderposten für Zuwendungen

#### Aufwendungen

Aufwendungen für Sach- und Dienstleistungen:

Bilanzielle Abschreibungen:

Transferaufwendungen:

Aufwendungen aus internen Leistungsbeziehungen:

Aufwendungen für die Unterhaltung von baulichen Anlagen (NRW Forum)

Abschreibungen auf Betriebs- und Geschäftsausstattung

Zuweisung (NRW Forum), Zuschuss an die Stiftung Museum Kunstpalast, Betriebskostenzuschuss Medienkunstarchiv, Zuschuss an die Kunsthalle gGmbH, Zuweisung an die Stiftung (Schloss Benrath), Zuschuss Schloss und Park Benrath

Interne Mieten und Betriebskostenvorauszahlungen

### Teilfinanzplan - Übersicht der Investitionsmaßnahmen:

**oberhalb der Maßnahmenwertgrenze:**

**790000002 – Stiftung Museum Kunstpalast**

Erwerb von beweglichen Sachen des Anlagevermögens für das Kunstmuseum und das Schloss Benrath

**unterhalb der Maßnahmenwertgrenze:**

Erwerb von beweglichen Sachen des Anlagevermögens für das Kunstmuseum und das Schloss Benrath

# Teilergebnisplan

DEZ09

Dezernat 09

2525206

Förderung von Museen und Sammlungen

Nr.	Bezeichnung	Jahresergebnis		Haushaltsansatz		Finanzplanzeitraum		
		2014	2015	2016	2017	2018	2019	
1	+ Steuern und ähnliche Abgaben	0,00	0	0	0	0	0	0
2	+ Zuwendungen und allgemeine Umlagen	0,00	212.044	212.044	212.044	212.044	212.044	212.044
3	+ Sonstige Transfererträge	0,00	0	0	0	0	0	0
4	+ Öffentlich-rechtliche Leistungsentgelte	0,00	0	0	0	0	0	0
5	+ Privatrechtliche Leistungsentgelte	0,00	0	0	0	0	0	0
6	+ Kostenerstattungen und Kostenumlagen	0,00	0	0	0	0	0	0
7	+ Sonstige ordentliche Erträge	0,00	0	0	0	0	0	0
8	+ Aktivierte Eigenleistungen	0,00	0	0	0	0	0	0
9	+ Bestandsveränderungen (+/-)	0,00	0	0	0	0	0	0
<b>10</b>	<b>= Ordentliche Erträge</b>	<b>0,00</b>	<b>212.044</b>	<b>212.044</b>	<b>212.044</b>	<b>212.044</b>	<b>212.044</b>	<b>212.044</b>
11	- Personalaufwendungen	0,00	0	0	0	0	0	0
12	- Versorgungsaufwendungen	0,00	0	0	0	0	0	0
13	- Aufwendungen für Sach- und Dienstleistungen	0,00	0	0	0	0	0	0
14	- Bilanzielle Abschreibungen	-1.999,27	-430.250	-430.250	-430.250	-430.250	-430.250	-430.250
15	- Transferaufwendungen	-14.869.000,00	-12.482.200	-13.094.292	-13.502.200	-13.502.200	-13.502.200	-13.502.200
16	- Sonstige ordentliche Aufwendungen	-2.500,00	-245	-237	-237	-237	-237	-237
<b>17</b>	<b>= Ordentliche Aufwendungen</b>	<b>-14.873.499,27</b>	<b>-12.912.695</b>	<b>-13.524.779</b>	<b>-13.932.687</b>	<b>-13.932.687</b>	<b>-13.932.687</b>	<b>-13.932.687</b>
<b>18</b>	<b>= Ordentliches Ergebnis (Zeilen 10 und 17)</b>	<b>-14.873.499,27</b>	<b>-12.700.651</b>	<b>-13.312.735</b>	<b>-13.720.643</b>	<b>-13.720.643</b>	<b>-13.720.643</b>	<b>-13.720.643</b>
19	+ Finanzerträge	0,00	0	0	0	0	0	0
20	- Zinsen und sonstige Finanzaufwendungen	0,00	0	0	0	0	0	0
<b>21</b>	<b>= Finanzergebnis (Zeilen 19 und 20)</b>	<b>0,00</b>	<b>0</b>	<b>0</b>	<b>0</b>	<b>0</b>	<b>0</b>	<b>0</b>
<b>22</b>	<b>= Ergebnis der laufenden Verwaltungstätigkeit (Zeilen 18 und 21)</b>	<b>-14.873.499,27</b>	<b>-12.700.651</b>	<b>-13.312.735</b>	<b>-13.720.643</b>	<b>-13.720.643</b>	<b>-13.720.643</b>	<b>-13.720.643</b>
23	+ Außerordentliche Erträge	0,00	0	0	0	0	0	0
24	- Außerordentliche Aufwendungen	0,00	0	0	0	0	0	0
<b>25</b>	<b>= Außerordentliches Ergebnis (Zeilen 23 und 24)</b>	<b>0,00</b>	<b>0</b>	<b>0</b>	<b>0</b>	<b>0</b>	<b>0</b>	<b>0</b>
<b>26</b>	<b>= Ergebnis - vor Berücksichtigung der internen Leistungsbeziehungen - (Zeilen 22 und 25)</b>	<b>-14.873.499,27</b>	<b>-12.700.651</b>	<b>-13.312.735</b>	<b>-13.720.643</b>	<b>-13.720.643</b>	<b>-13.720.643</b>	<b>-13.720.643</b>
27	+ Erträge aus internen Leistungsbeziehungen	0,00	0	0	0	0	0	0
28	- Aufwendungen aus internen Leistungsbeziehungen	-699.444,24	-718.100	-718.100	-718.100	-718.100	-718.100	-718.100
<b>29</b>	<b>= Teilergebnis (Zeilen 26, 27 und 28)</b>	<b>-15.572.943,51</b>	<b>-13.418.751</b>	<b>-14.030.835</b>	<b>-14.438.743</b>	<b>-14.438.743</b>	<b>-14.438.743</b>	<b>-14.438.743</b>

# Teilfinanzplan

DEZ09

Dezernat 09

2525206

Förderung von Museen und Sammlungen

Nr.	Bezeichnung Investitionstätigkeiten	Jahresergebnis 2014	Haushaltsansatz		Verpflichtungs- ermächtigung	Finanzplanzeitraum		
			2015	2016		2017	2018	2019
1	+ Einzahlungen aus Zuwendungen für Investitionsmaßnahmen	150.000,00	150.000	150.000	0	150.000	150.000	150.000
2	+ Einzahlungen aus der Veräußerung von Sachanlagen	0,00	0	0	0	0	0	0
3	+ Einzahlungen aus der Veräußerung von Finanzanlagen	0,00	0	0	0	0	0	0
4	+ Einzahlungen aus Beiträgen u.ä. Entgelten	0,00	0	0	0	0	0	0
5	+ Sonstige Investitionseinzahlungen	0,00	0	0	0	0	0	0
<b>6</b>	<b>= Einzahlungen aus Investitionstätigkeit</b>	<b>150.000,00</b>	<b>150.000</b>	<b>150.000</b>	<b>0</b>	<b>150.000</b>	<b>150.000</b>	<b>150.000</b>
7	- Auszahlungen für den Erwerb von Grundstücken und Gebäuden	0,00	0	0	0	0	0	0
8	- Auszahlungen für Baumaßnahmen	0,00	0	0	0	0	0	0
9	- Auszahlungen für den Erwerb von beweglichem Anlagevermögen	-237.885,78	-591.200	-672.500	-168.000	-672.000	-672.000	-672.000
10	- Auszahlungen für den Erwerb von Finanzanlagen	0,00	0	0	0	0	0	0
11	- Auszahlungen von aktivierbaren Zuwendungen	0,00	0	0	0	0	0	0
12	- Sonstige Investitionsauszahlungen	0,00	0	0	0	0	0	0
<b>13</b>	<b>= Auszahlungen aus Investitionstätigkeit</b>	<b>-237.885,78</b>	<b>-591.200</b>	<b>-672.500</b>	<b>-168.000</b>	<b>-672.000</b>	<b>-672.000</b>	<b>-672.000</b>
<b>14</b>	<b>= Saldo aus Investitionstätigkeit Summe</b>	<b>-87.885,78</b>	<b>-441.200</b>	<b>-522.500</b>	<b>-168.000</b>	<b>-522.000</b>	<b>-522.000</b>	<b>-522.000</b>

# Übersicht der Investitionsmaßnahmen

DEZ09

Dezernat 09

2525206

Förderung von Museen und Sammlungen

	Jahresergebnis	Haushaltsansatz		Verpflichtungs- ermächtigung	Finanzplanzeitraum			bisher bereitgestellt	Gesamtein- und -auszahlungen
	2014	2015	2016		2017	2018	2019		
<b>Maßnahmenwertgrenze 250.000 EUR</b>									
<b>79000002: Ergänzung der Sammlungen (Kunstmuseum)</b>									
Einzahlungen aus Zuwendungen für Investitionsmaßnahmen	150.000,00	150.000	150.000	0	150.000	150.000	150.000	0	0
<b>Einzahlungen aus Investitionstätigkeit</b>	<b>150.000,00</b>	<b>150.000</b>	<b>150.000</b>	<b>0</b>	<b>150.000</b>	<b>150.000</b>	<b>150.000</b>	<b>0</b>	<b>0</b>
Auszahlungen für den Erwerb von beweglichem Anlagevermögen	-201.285,18	-547.200	-622.500	-155.500	-622.000	-622.000	-622.000	0	0
Auszahlungen von aktivierbaren Zuwendungen	0,00	0	0	0	0	0	0	0	0
<b>Auszahlungen aus Investitionstätigkeit</b>	<b>-201.285,18</b>	<b>-547.200</b>	<b>-622.500</b>	<b>-155.500</b>	<b>-622.000</b>	<b>-622.000</b>	<b>-622.000</b>	<b>0</b>	<b>0</b>
<b>Saldo aus Investitionstätigkeit</b>	<b>-51.285,18</b>	<b>-397.200</b>	<b>-472.500</b>	<b>-155.500</b>	<b>-472.000</b>	<b>-472.000</b>	<b>-472.000</b>	<b>0</b>	<b>0</b>
<b>790000304: Stiftung Museum Kunstpalast</b>									
<b>Einzahlungen aus Investitionstätigkeit</b>	<b>0,00</b>	<b>0</b>	<b>0</b>	<b>0</b>	<b>0</b>	<b>0</b>	<b>0</b>	<b>0</b>	<b>0</b>
Auszahlungen für den Erwerb von beweglichem Anlagevermögen	-36.600,60	0	0	0	0	0	0	-253.000	-253.000
<b>Auszahlungen aus Investitionstätigkeit</b>	<b>-36.600,60</b>	<b>0</b>	<b>0</b>	<b>0</b>	<b>0</b>	<b>0</b>	<b>0</b>	<b>-253.000</b>	<b>-253.000</b>
<b>Saldo aus Investitionstätigkeit</b>	<b>-36.600,60</b>	<b>0</b>	<b>0</b>	<b>0</b>	<b>0</b>	<b>0</b>	<b>0</b>	<b>-253.000</b>	<b>-253.000</b>
<b>unterhalb Wertgrenze:</b>									
<b>Einzahlungen aus Investitionstätigkeit</b>	<b>0,00</b>	<b>0</b>	<b>0</b>	<b>0</b>	<b>0</b>	<b>0</b>	<b>0</b>	<b>0</b>	<b>0</b>
Auszahlungen für den Erwerb von beweglichem Anlagevermögen	0,00	-44.000	-50.000	-12.500	-50.000	-50.000	-50.000	0	0
<b>Auszahlungen aus Investitionstätigkeit</b>	<b>0,00</b>	<b>-44.000</b>	<b>-50.000</b>	<b>-12.500</b>	<b>-50.000</b>	<b>-50.000</b>	<b>-50.000</b>	<b>0</b>	<b>0</b>
<b>Saldo aus Investitionstätigkeit</b>	<b>0,00</b>	<b>-44.000</b>	<b>-50.000</b>	<b>-12.500</b>	<b>-50.000</b>	<b>-50.000</b>	<b>-50.000</b>	<b>0</b>	<b>0</b>



## Produktbeschreibung

DEZ09

Dezernat 09

2525207

BgA Schiffahrtsmuseum

---

### Org.-Einheit

zust.: A 4103 Stadtarchiv (mit Schiffahrtsmuseum)  
bewirt.: A 4103 Stadtarchiv (mit Schiffahrtsmuseum)

### Verantwortlich

Mauer Dr., Benedikt

### Beschreibung

Schiffahrtsmuseum der Landeshauptstadt Düsseldorf im Schlossturm

### Leistungen

01 Sammeln  
02 Forschen  
03 Vermitteln  
04 Bewahren

### Auftr.Grundl.

Satzung des Rates der Landeshauptstadt Düsseldorf

### Zielgruppen

Düsseldorfer Bevölkerung  
Schiffahrtsinteressierte Besucherinnen und Besucher aus anderen Städten und Gemeinden

### Produktziele

01 Vermehrung und Ergänzung der Sammlung (Leistung 01)  
02 Erhaltung und Sicherung der Sammlungsbestände (Leistung 04)  
03 Vermittlung von Kenntnissen im Bereich der Geschichte der Schifffahrt in der Landeshauptstadt Düsseldorf (Leistung 03)

## Kennzahlen

DEZ09

Dezernat 09

2525207

BgA SchifffahrtMuseum

### Werte der Indikatoren

Kennzahlen	Bezeichnung	Ist-Zahlen	Plan-Zahlen	
		2014	2015	2016
A00001	Aufwandsdeckungsgrad (Prozent)	8,11	21,75	16,87
A00002	Verwaltungs/Betriebsaufwand je Einwohner (Euro)	0,48	0,49	0,62
L00096	Anzahl Führungen/ Veranstaltungen (Anzahl n)	54,00	160,00	160,00
L00097	Führungen/Veranst. f. Kinder u. Jugendl. (Anzahl n)	0,00	150,00	150,00
N00018	Anzahl Besucher/innen (Anzahl n)	12.795,00	36.000,00	36.000,00
N00019	Anzahl der Besucher bis 18 Jahre (Anzahl n)	0,00	2.300,00	2.300,00

# Erläuterungen

DEZ09

Dezernat 09

2525207

BgA SchifffahrtMuseum

## Teilergebnisplan:

### Erträge

Zuwendungen und allgemeine Umlagen:

Privatrechtliche Leistungsentgelte:

Spenden

Mieterträge, Eintrittsgelder und Katalog- und Kartenverkauf

### Aufwendungen

Personalaufwendungen:

Aufwendungen für Sach- und Dienstleistungen:

Bilanzielle Abschreibungen:

Sonstige ordentliche Aufwendungen:

Aufwendungen aus internen Leistungsbeziehungen:

Bezüge, Beihilfen, regelmäßige Entgelte sowie Leistungsentgelte für tariflich Beschäftigte, Beiträge zu den Versorgungskassen / Sozialversicherungen, Zuführungen zu den Personalrückstellungen, Beiträge zu der Unfallkasse NRW

Aufwendungen für den Gebäudeunterhalt, für vom Mieter veranlasste Schönheitsreparaturen, für die Unterhaltung der Museumstechnik, die Unterhaltung und Ergänzung der Sammlung und Bibliothek sowie die Unterhaltung und Beschaffung von Geräten, Aufwendungen für den Aufsichts- und Bewachungsdienst, Sachmittel für Pädagogik und zur Verwendung von Spenden, Honoraraufwendungen für das Schifffahrtmuseum, Künstlersozialabgabe, Aufwendungen für Druckkosten, Leistungen im Rahmen des Schiffsfundes sowie sonstige Dienstleistungen

Abschreibungen auf Betriebs- und Geschäftsausstattung und geringwertige Wirtschaftsgüter

Aufwendungen für sonstige Geschäftsaufwendungen, Aufwendungen für die Beitragserstattung Kommunaler Arbeitgeberverband

ILV Amt 10 BgA Telekommunikation, Personalverwaltung und Hauptverwaltung, ILV Amt 23 BgA Gebäudemanagement und Bauunterhalt, IV Amt 30

## Teilfinanzplan - Übersicht der Investitionsmaßnahmen:

oberhalb der Maßnahmenwertgrenze:

---

unterhalb der Maßnahmenwertgrenze:

---

# Teilergebnisplan

DEZ09

Dezernat 09

2525207

BgA SchifffahrtMuseum

Nr.	Bezeichnung	Jahresergebnis	Haushaltsansatz		Finanzplanzeitraum		
		2014	2015	2016	2017	2018	2019
1	+ Steuern und ähnliche Abgaben	0,00	0	0	0	0	0
2	+ Zuwendungen und allgemeine Umlagen	262,51	0	0	0	0	0
3	+ Sonstige Transfererträge	0,00	0	0	0	0	0
4	+ Öffentlich-rechtliche Leistungsentgelte	0,00	0	0	0	0	0
5	+ Privatrechtliche Leistungsentgelte	22.775,73	63.000	63.000	63.000	63.000	63.000
6	+ Kostenerstattungen und Kostenumlagen	500,00	0	0	0	0	0
7	+ Sonstige ordentliche Erträge	0,00	0	0	0	0	0
8	+ Aktivierte Eigenleistungen	0,00	0	0	0	0	0
9	+ Bestandsveränderungen (+/-)	0,00	0	0	0	0	0
<b>10</b>	<b>= Ordentliche Erträge</b>	<b>23.538,24</b>	<b>63.000</b>	<b>63.000</b>	<b>63.000</b>	<b>63.000</b>	<b>63.000</b>
11	- Personalaufwendungen	-106.748,04	-82.973	-86.173	-83.073	-83.973	-84.873
12	- Versorgungsaufwendungen	-4.418,23	0	-2.200	0	0	0
13	- Aufwendungen für Sach- und Dienstleistungen	-151.285,29	-169.599	-249.553	-187.904	-187.904	-187.904
14	- Bilanzielle Abschreibungen	-9.141,85	-13.769	-12.407	-12.407	-12.407	-12.407
15	- Transferaufwendungen	0,00	0	0	0	0	0
16	- Sonstige ordentliche Aufwendungen	-18.620,90	-3.175	-3.068	-3.068	-3.068	-3.068
<b>17</b>	<b>= Ordentliche Aufwendungen</b>	<b>-290.214,31</b>	<b>-269.516</b>	<b>-353.401</b>	<b>-286.452</b>	<b>-287.352</b>	<b>-288.252</b>
<b>18</b>	<b>= Ordentliches Ergebnis (Zeilen 10 und 17)</b>	<b>-266.676,07</b>	<b>-206.516</b>	<b>-290.401</b>	<b>-223.452</b>	<b>-224.352</b>	<b>-225.252</b>
19	+ Finanzerträge	0,00	0	0	0	0	0
20	- Zinsen und sonstige Finanzaufwendungen	0,00	0	0	0	0	0
<b>21</b>	<b>= Finanzergebnis (Zeilen 19 und 20)</b>	<b>0,00</b>	<b>0</b>	<b>0</b>	<b>0</b>	<b>0</b>	<b>0</b>
<b>22</b>	<b>= Ergebnis der laufenden Verwaltungstätigkeit (Zeilen 18 und 21)</b>	<b>-266.676,07</b>	<b>-206.516</b>	<b>-290.401</b>	<b>-223.452</b>	<b>-224.352</b>	<b>-225.252</b>
23	+ Außerordentliche Erträge	0,00	0	0	0	0	0
24	- Außerordentliche Aufwendungen	0,00	0	0	0	0	0
<b>25</b>	<b>= Außerordentliches Ergebnis (Zeilen 23 und 24)</b>	<b>0,00</b>	<b>0</b>	<b>0</b>	<b>0</b>	<b>0</b>	<b>0</b>
<b>26</b>	<b>= Ergebnis - vor Berücksichtigung der internen Leistungsbeziehungen - (Zeilen 22 und 25)</b>	<b>-266.676,07</b>	<b>-206.516</b>	<b>-290.401</b>	<b>-223.452</b>	<b>-224.352</b>	<b>-225.252</b>
27	+ Erträge aus internen Leistungsbeziehungen	0,00	0	0	0	0	0
28	- Aufwendungen aus internen Leistungsbeziehungen	0,00	-20.122	-20.122	-20.122	-20.122	-20.122
<b>29</b>	<b>= Teilergebnis (Zeilen 26, 27 und 28)</b>	<b>-266.676,07</b>	<b>-226.638</b>	<b>-310.523</b>	<b>-243.574</b>	<b>-244.474</b>	<b>-245.374</b>





## Produktbeschreibung

DEZ09

Dezernat 09

2525301

BgA Aquazoo - Löbbecke Museum

---

<b>Org.-Einheit</b>	zust.: A 4108 Aquazoo - Löbbecke Museum bewirt.: A 4108 Aquazoo - Löbbecke Museum
<b>Verantwortlich</b>	Honigs, Sandra
<b>Beschreibung</b>	Naturkundliches Institut der Landeshauptstadt Düsseldorf
<b>Leistungen</b>	01 Sammeln und Bewahren 02 Forschen und Veröffentlichen 03 Vermitteln und Unterhalten
<b>Auftr.Grundl.</b>	Satzung der Landeshauptstadt Düsseldorf, Schenkungsvertrag
<b>Zielgruppen</b>	Düsseldorfer Bevölkerung Bürgerinnen und Bürger anderer Städte und Gemeinden
<b>Produktziele</b>	01 Vorhaltung und Ergänzung der Tierkollektion sowie der wissenschaftlichen Sammlungen 02 Erhaltung des Aquazoo als anerkannte, naturkundliche Forschungseinrichtung im Wettbewerb vergleichbarer (inter-)nationaler Institute 03 Vermittlung von evolutionären und ökologischen Fakten sowie der Biodiversität als Grundlage unserer Existenz

## Kennzahlen

DEZ09

Dezernat 09

2525301

BgA Aquazoo - Löbbbecke Museum

### Werte der Indikatoren

Kennzahlen	Bezeichnung	Ist-Zahlen	Plan-Zahlen	
		2014	2015	2016
A00001	Aufwandsdeckungsgrad (Prozent)	4,20	55,65	15,38
A00002	Verwaltungs/Betriebsaufwand je Einwohner (Euro)	6,11	5,86	6,07
L00098	Anzahl der gehaltenen Tierarten (Anzahl n)	520,00	400,00	400,00
L00099	Anzahl der Veranstaltungen (Anzahl n)	0,00	180,00	180,00
L00100	Anzahl der pädagogisch betreuten Gruppen (Anzahl n)	0,00	300,00	300,00
N00019	Anzahl der Besucher bis 18 Jahre (Anzahl n)	0,00	120.000,00	85.000,00
N00024	Anzahl Besucher/innen pro Jahr (Anzahl n)	0,00	300.000,00	125.000,00



## Erläuterungen

DEZ09

Dezernat 09

2525301

BgA Aquazoo - Löbbbecke Museum

### Teilergebnisplan:

#### Erträge

Zuwendungen und allgemeine Umlagen:

Privatrechtliche Leistungsentgelte:

Spenden

Eintrittsgelder sowie Erträge aus dem Verkauf von Tieren, Waren, Drucksachen und Drucksachen für Dritte

#### Aufwendungen

Personalaufwendungen:

Versorgungsaufwendungen:

Aufwendungen für Sach- und Dienstleistungen:

Bilanzielle Abschreibungen:

Sonstige ordentliche Aufwendungen:

Aufwendungen aus internen Leistungsbeziehungen:

Bezüge, Beihilfen, regelmäßige Entgelte sowie Leistungsentgelte für tariflich Beschäftigte, Beiträge zu den Versorgungskassen / Sozialversicherungen, Zuführungen zu den Personalrückstellungen, Beiträge zu der Unfallkasse NRW

Versorgungsaufwendungen sowie Beihilfen für städtische Versorgungsempfänger, Zuführungen zu den Personalrückstellungen  
Aufwendungen für den Gebäudeunterhalt, für Wareneinkauf, vom Mieter veranlasste Schönheitsreparaturen, die Unterhaltung und Ergänzung der Sammlung und Bibliothek sowie Unterhaltung und Beschaffung von Geräten, Aufwendungen für den Aufsichts- und Bewachungsdienst, für Druckkosten, Aufwendungen für Serviceleistungen der AWISTA sowie sonstige Aufwendungen für Sachleistungen und Dienstleistungen

Abschreibungen auf Betriebs- und Geschäftsausstattung, geringwertige Wirtschaftsgüter und Fahrzeuge

Aufwendungen für Aus- und Fortbildung, Dienstreisen, dienstlich zugelassene Fahrzeuge, Dienst- und Schutzkleidung, Aufwendungen für Mieten, sonstige Geschäftsaufwendungen, Aufwendungen für die Beitragserstattung Kommunalen Arbeitgeberverband, Vereinsbeiträge, Erstattungen an den "Stadtbetrieb zentrale Dienste" sowie Aufwendungen für die Abführung von Erlösen aus Druckschriftenverkauf  
ILV Amt 10 BgA Telekommunikation, Personalverwaltung und Hauptverwaltung, ILV Amt 23 BgA Gebäudemanagement und Bauunterhalt, IV Amt 30

### Teilfinanzplan - Übersicht der Investitionsmaßnahmen:

**oberhalb der Maßnahmenwertgrenze:**

**790000157 Beschaffungen**

Auszahlung für den Erwerb von beweglichen Anlagevermögen

**unterhalb der Maßnahmenwertgrenze:**

Investitionskostenzuschüsse Dritter zur Ergänzung der Sammlungen, Beschaffung von Werkzeugen und Geräten, Beschaffung von Mobiliar, Erwerb von beweglichen Sachen des Anlagevermögens zur Ergänzung der Sammlungen, Wertverbessernde Maßnahmen an den Tiergehegen

# Teilergebnisplan

DEZ09

Dezernat 09

2525301

BgA Aquazoo - Löbbbecke Museum

Nr.	Bezeichnung	Jahresergebnis			Haushaltsansatz		Finanzplanzeitraum		
		2014	2015	2016	2017	2018	2019		
1	+ Steuern und ähnliche Abgaben	0,00	0	0	0	0	0		
2	+ Zuwendungen und allgemeine Umlagen	250,00	1.162	1.162	1.162	1.162	1.162		
3	+ Sonstige Transfererträge	0,00	0	0	0	0	0		
4	+ Öffentlich-rechtliche Leistungsentgelte	0,00	0	0	0	0	0		
5	+ Privatrechtliche Leistungsentgelte	5.542,00	1.945.000	561.750	2.247.000	2.247.000	2.247.000		
6	+ Kostenerstattungen und Kostenumlagen	0,00	0	0	0	0	0		
7	+ Sonstige ordentliche Erträge	100,00	0	0	0	0	0		
8	+ Aktivierte Eigenleistungen	148.830,75	0	0	0	0	0		
9	+ Bestandsveränderungen (+/-)	0,00	0	0	0	0	0		
<b>10</b>	<b>= Ordentliche Erträge</b>	<b>154.722,75</b>	<b>1.946.162</b>	<b>562.912</b>	<b>2.248.162</b>	<b>2.248.162</b>	<b>2.248.162</b>		
11	- Personalaufwendungen	-2.326.485,44	-2.287.800	-2.272.400	-2.258.700	-2.283.800	-2.309.300		
12	- Versorgungsaufwendungen	-14.727,45	-25.800	-29.400	-29.800	-31.000	-32.100		
13	- Aufwendungen für Sach- und Dienstleistungen	-481.418,27	-476.326	-680.215	-685.627	-685.627	-685.627		
14	- Bilanzielle Abschreibungen	-88.834,73	-62.385	-59.885	-59.885	-59.885	-59.885		
15	- Transferaufwendungen	0,00	0	0	0	0	0		
16	- Sonstige ordentliche Aufwendungen	-82.543,73	-200.786	-174.644	-190.644	-190.644	-190.644		
<b>17</b>	<b>= Ordentliche Aufwendungen</b>	<b>-2.994.009,62</b>	<b>-3.053.097</b>	<b>-3.216.544</b>	<b>-3.224.656</b>	<b>-3.250.956</b>	<b>-3.277.556</b>		
<b>18</b>	<b>= Ordentliches Ergebnis (Zeilen 10 und 17)</b>	<b>-2.839.286,87</b>	<b>-1.106.935</b>	<b>-2.653.632</b>	<b>-976.494</b>	<b>-1.002.794</b>	<b>-1.029.394</b>		
19	+ Finanzerträge	0,00	0	0	0	0	0		
20	- Zinsen und sonstige Finanzaufwendungen	0,00	0	0	0	0	0		
<b>21</b>	<b>= Finanzergebnis (Zeilen 19 und 20)</b>	<b>0,00</b>	<b>0</b>	<b>0</b>	<b>0</b>	<b>0</b>	<b>0</b>		
<b>22</b>	<b>= Ergebnis der laufenden Verwaltungstätigkeit (Zeilen 18 und 21)</b>	<b>-2.839.286,87</b>	<b>-1.106.935</b>	<b>-2.653.632</b>	<b>-976.494</b>	<b>-1.002.794</b>	<b>-1.029.394</b>		
23	+ Außerordentliche Erträge	0,00	0	0	0	0	0		
24	- Außerordentliche Aufwendungen	0,00	0	0	0	0	0		
<b>25</b>	<b>= Außerordentliches Ergebnis (Zeilen 23 und 24)</b>	<b>0,00</b>	<b>0</b>	<b>0</b>	<b>0</b>	<b>0</b>	<b>0</b>		
<b>26</b>	<b>= Ergebnis - vor Berücksichtigung der internen Leistungsbeziehungen - (Zeilen 22 und 25)</b>	<b>-2.839.286,87</b>	<b>-1.106.935</b>	<b>-2.653.632</b>	<b>-976.494</b>	<b>-1.002.794</b>	<b>-1.029.394</b>		
27	+ Erträge aus internen Leistungsbeziehungen	0,00	0	0	0	0	0		
28	- Aufwendungen aus internen Leistungsbeziehungen	-689.659,62	-444.154	-444.154	-444.154	-444.154	-444.154		
<b>29</b>	<b>= Teilergebnis (Zeilen 26, 27 und 28)</b>	<b>-3.528.946,49</b>	<b>-1.551.089</b>	<b>-3.097.786</b>	<b>-1.420.648</b>	<b>-1.446.948</b>	<b>-1.473.548</b>		

# Teilfinanzplan

DEZ09

Dezernat 09

2525301

BgA Aquazoo - Löbbbecke Museum

Nr.	Bezeichnung Investitionstätigkeiten	Jahresergebnis 2014	Haushaltsansatz		Verpflichtungs- ermächtigung	Finanzplanzeitraum		
			2015	2016		2017	2018	2019
1	+ Einzahlungen aus Zuwendungen für Investitionsmaßnahmen	0,00	0	0	0	0	0	0
2	+ Einzahlungen aus der Veräußerung von Sachanlagen	0,00	0	0	0	0	0	0
3	+ Einzahlungen aus der Veräußerung von Finanzanlagen	0,00	0	0	0	0	0	0
4	+ Einzahlungen aus Beiträgen u.ä. Entgelten	0,00	0	0	0	0	0	0
5	+ Sonstige Investitionseinzahlungen	0,00	0	0	0	0	0	0
<b>6</b>	<b>= Einzahlungen aus Investitionstätigkeit</b>	<b>0,00</b>	<b>0</b>	<b>0</b>	<b>0</b>	<b>0</b>	<b>0</b>	<b>0</b>
7	- Auszahlungen für den Erwerb von Grundstücken und Gebäuden	0,00	0	0	0	0	0	0
8	- Auszahlungen für Baumaßnahmen	-3.379,60	-47.500	-8.000	-2.000	-8.000	-8.000	-8.000
9	- Auszahlungen für den Erwerb von beweglichem Anlagevermögen	-11.737,79	-469.172	-49.000	-12.250	-49.000	-49.000	-49.000
10	- Auszahlungen für den Erwerb von Finanzanlagen	0,00	0	0	0	0	0	0
11	- Auszahlungen von aktivierbaren Zuwendungen	0,00	0	0	0	0	0	0
12	- Sonstige Investitionsauszahlungen	0,00	0	0	0	0	0	0
<b>13</b>	<b>= Auszahlungen aus Investitionstätigkeit</b>	<b>-15.117,39</b>	<b>-516.672</b>	<b>-57.000</b>	<b>-14.250</b>	<b>-57.000</b>	<b>-57.000</b>	<b>-57.000</b>
<b>14</b>	<b>= Saldo aus Investitionstätigkeit Summe</b>	<b>-15.117,39</b>	<b>-516.672</b>	<b>-57.000</b>	<b>-14.250</b>	<b>-57.000</b>	<b>-57.000</b>	<b>-57.000</b>

# Übersicht der Investitionsmaßnahmen

DEZ09

Dezernat 09

2525301

BgA Aquazoo - Löbbbecke Museum

	Jahresergebnis	Haushaltsansatz		Verpflichtungs- ermächtigung	Finanzplanzeitraum			bisher bereitgestellt	Gesamtein- und -auszahlungen
	2014	2015	2016		2017	2018	2019		
<b>Maßnahmenwertgrenze 250.000 EUR</b>									
<b>unterhalb Wertgrenze:</b>									
<b>Einzahlungen aus Investitionstätigkeit</b>	<b>0,00</b>	<b>0</b>	<b>0</b>	<b>0</b>	<b>0</b>	<b>0</b>	<b>0</b>	<b>0</b>	<b>0</b>
Auszahlungen für Baumaßnahmen	-3.379,60	-47.500	-8.000	-2.000	-8.000	-8.000	-8.000	0	0
Auszahlungen für den Erwerb von beweglichem Anlagevermögen	-11.737,79	-469.172	-49.000	-12.250	-49.000	-49.000	-49.000	0	0
<b>Auszahlungen aus Investitionstätigkeit</b>	<b>-15.117,39</b>	<b>-516.672</b>	<b>-57.000</b>	<b>-14.250</b>	<b>-57.000</b>	<b>-57.000</b>	<b>-57.000</b>	<b>0</b>	<b>0</b>
<b>Saldo aus Investitionstätigkeit</b>	<b>-15.117,39</b>	<b>-516.672</b>	<b>-57.000</b>	<b>-14.250</b>	<b>-57.000</b>	<b>-57.000</b>	<b>-57.000</b>	<b>0</b>	<b>0</b>

## Produktbeschreibung

DEZ09

Dezernat 09

2526101

Förderung von Theater und Oper

---

**Org.-Einheit**

zust.: D 0900 Dezernat 09 - Kultur  
bewirt.: D 0900 Dezernat 09 - Kultur

**Verantwortlich**

Lohe, Hans-Georg

**Beschreibung**

Förderung der Deutschen Oper am Rhein GmbH und der Neuen Schauspiel GmbH

**Leistungen**

01 Förderung von Kultureinrichtungen

**Auftr.Grundl.**

Die jeweiligen Gesellschaftsverträge

**Zielgruppen**

Geförderte Kultureinrichtungen  
Düsseldorfer Bürgerinnen und Bürger und Gäste aus aller Welt

**Produktziele**

01 Förderung kultureller Einrichtungen (Leistung 01)

**Vermerke**

Die Aufwendungen für Zuwendungen für laufende Zwecke an verbundene Unternehmen, Beteiligungen und Sondervermögen (Düsseldorf Schauspielhaus) (53150000) bilden ein spezielles Budget  
Die Aufwendungen für Zuwendungen für laufende Zwecke an verbundene Unternehmen, Beteiligungen und Sondervermögen (Deutsche Oper am Rhein) (53150700) bilden ein spezielles Budget

## Kennzahlen

DEZ09

Dezernat 09

2526101

Förderung von Theater und Oper

---

### Werte der Indikatoren

Kennzahlen	Bezeichnung	Ist-Zahlen	Plan-Zahlen	
		2014	2015	2016
A00001	Aufwandsdeckungsgrad (Prozent)	0,58	0,21	0,00
A00002	Verwaltungs/Betriebsaufwand je Einwohner (Euro)	13,95	14,05	13,91
A00003	Transferaufwand je Einwohner (Euro)	60,07	64,01	78,84

## Erläuterungen

DEZ09

Dezernat 09

2526101

Förderung von Theater und Oper

### Teilergebnisplan:

#### **Erträge**

Privatrechtliche Leistungsentgelte:

Mieterstattung von der Stadt Duisburg (Deutsche Oper am Rhein)

Finanzerträge:

Darlehensrückzahlung Deutsche Oper am Rhein

#### **Aufwendungen**

Aufwendungen für Sach- und Dienstleistungen:

Aufwendungen für vom Mieter veranlasste Schönheitsreparaturen (Deutsche Oper am Rhein)

Transferaufwendungen:

Zuschuss Schauspielhaus, Zuschuss Kindertheater, Investitionskostenzuschuss Schauspielhaus, Zuschuss an die Deutsche Oper am Rhein

Aufwendungen aus internen Leistungsbeziehungen:

Interne Mieten und Betriebskostenvorauszahlungen

### Teilfinanzplan - Übersicht der Investitionsmaßnahmen:

oberhalb der Maßnahmenwertgrenze:

---

unterhalb der Maßnahmenwertgrenze:

---

# Teilergebnisplan

DEZ09

Dezernat 09

2526101

Förderung von Theater und Oper

Nr.	Bezeichnung	Jahresergebnis			Finanzplanzeitraum		
		2014	2015	2016	2017	2018	2019
1	+ Steuern und ähnliche Abgaben	0,00	0	0	0	0	0
2	+ Zuwendungen und allgemeine Umlagen	0,00	0	0	0	0	0
3	+ Sonstige Transfererträge	0,00	0	0	0	0	0
4	+ Öffentlich-rechtliche Leistungsentgelte	0,00	0	0	0	0	0
5	+ Privatrechtliche Leistungsentgelte	98.906,63	95.000	0	0	0	0
6	+ Kostenerstattungen und Kostenumlagen	0,00	0	0	0	0	0
7	+ Sonstige ordentliche Erträge	156.432,00	0	0	0	0	0
8	+ Aktivierte Eigenleistungen	0,00	0	0	0	0	0
9	+ Bestandsveränderungen (+/-)	0,00	0	0	0	0	0
<b>10</b>	<b>= Ordentliche Erträge</b>	<b>255.338,63</b>	<b>95.000</b>	<b>0</b>	<b>0</b>	<b>0</b>	<b>0</b>
11	- Personalaufwendungen	0,00	0	0	0	0	0
12	- Versorgungsaufwendungen	0,00	0	0	0	0	0
13	- Aufwendungen für Sach- und Dienstleistungen	-7.533.700,00	-7.533.700	-7.533.700	-7.533.700	-7.533.700	-7.533.700
14	- Bilanzielle Abschreibungen	0,00	0	0	0	0	0
15	- Transferaufwendungen	-36.234.516,05	-38.218.488	-47.556.846	-41.044.176	-41.055.492	-41.055.492
16	- Sonstige ordentliche Aufwendungen	0,00	0	0	0	0	0
<b>17</b>	<b>= Ordentliche Aufwendungen</b>	<b>-43.768.216,05</b>	<b>-45.752.188</b>	<b>-55.090.546</b>	<b>-48.577.876</b>	<b>-48.589.192</b>	<b>-48.589.192</b>
<b>18</b>	<b>= Ordentliches Ergebnis (Zeilen 10 und 17)</b>	<b>-43.512.877,42</b>	<b>-45.657.188</b>	<b>-55.090.546</b>	<b>-48.577.876</b>	<b>-48.589.192</b>	<b>-48.589.192</b>
19	+ Finanzerträge	1.926,41	800	0	0	0	0
20	- Zinsen und sonstige Finanzaufwendungen	0,00	0	0	0	0	0
<b>21</b>	<b>= Finanzergebnis (Zeilen 19 und 20)</b>	<b>1.926,41</b>	<b>800</b>	<b>0</b>	<b>0</b>	<b>0</b>	<b>0</b>
<b>22</b>	<b>= Ergebnis der laufenden Verwaltungstätigkeit (Zeilen 18 und 21)</b>	<b>-43.510.951,01</b>	<b>-45.656.388</b>	<b>-55.090.546</b>	<b>-48.577.876</b>	<b>-48.589.192</b>	<b>-48.589.192</b>
23	+ Außerordentliche Erträge	0,00	0	0	0	0	0
24	- Außerordentliche Aufwendungen	0,00	0	0	0	0	0
<b>25</b>	<b>= Außerordentliches Ergebnis (Zeilen 23 und 24)</b>	<b>0,00</b>	<b>0</b>	<b>0</b>	<b>0</b>	<b>0</b>	<b>0</b>
<b>26</b>	<b>= Ergebnis - vor Berücksichtigung der internen Leistungsbeziehungen - (Zeilen 22 und 25)</b>	<b>-43.510.951,01</b>	<b>-45.656.388</b>	<b>-55.090.546</b>	<b>-48.577.876</b>	<b>-48.589.192</b>	<b>-48.589.192</b>
27	+ Erträge aus internen Leistungsbeziehungen	0,00	0	0	0	0	0
28	- Aufwendungen aus internen Leistungsbeziehungen	-879.917,86	-858.300	-858.300	-858.300	-858.300	-858.300
<b>29</b>	<b>= Teilergebnis (Zeilen 26, 27 und 28)</b>	<b>-44.390.868,87</b>	<b>-46.514.688</b>	<b>-55.948.846</b>	<b>-49.436.176</b>	<b>-49.447.492</b>	<b>-49.447.492</b>



# Teilfinanzplan

DEZ09

Dezernat 09

2526101

Förderung von Theater und Oper

Nr.	Bezeichnung Investitionstätigkeiten	Jahresergebnis 2014	Haushaltsansatz		Verpflichtungs- ermächtigung	Finanzplanzeitraum		
			2015	2016		2017	2018	2019
1	+ Einzahlungen aus Zuwendungen für Investitionsmaßnahmen	0,00	0	0	0	0	0	0
2	+ Einzahlungen aus der Veräußerung von Sachanlagen	0,00	0	0	0	0	0	0
3	+ Einzahlungen aus der Veräußerung von Finanzanlagen	0,00	0	0	0	0	0	0
4	+ Einzahlungen aus Beiträgen u.ä. Entgelten	0,00	0	0	0	0	0	0
5	+ Sonstige Investitionseinzahlungen	32.106,50	12.600	0	0	0	0	0
<b>6</b>	<b>= Einzahlungen aus Investitionstätigkeit</b>	<b>32.106,50</b>	<b>12.600</b>	<b>0</b>	<b>0</b>	<b>0</b>	<b>0</b>	<b>0</b>
7	- Auszahlungen für den Erwerb von Grundstücken und Gebäuden	0,00	0	0	0	0	0	0
8	- Auszahlungen für Baumaßnahmen	0,00	0	0	0	0	0	0
9	- Auszahlungen für den Erwerb von beweglichem Anlagevermögen	0,00	0	0	0	0	0	0
10	- Auszahlungen für den Erwerb von Finanzanlagen	0,00	0	0	0	0	0	0
11	- Auszahlungen von aktivierbaren Zuwendungen	0,00	0	0	0	0	0	0
12	- Sonstige Investitionsauszahlungen	0,00	0	0	0	0	0	0
<b>13</b>	<b>= Auszahlungen aus Investitionstätigkeit</b>	<b>0,00</b>	<b>0</b>	<b>0</b>	<b>0</b>	<b>0</b>	<b>0</b>	<b>0</b>
<b>14</b>	<b>= Saldo aus Investitionstätigkeit Summe</b>	<b>32.106,50</b>	<b>12.600</b>	<b>0</b>	<b>0</b>	<b>0</b>	<b>0</b>	<b>0</b>

# Übersicht der Investitionsmaßnahmen

DEZ09

Dezernat 09

2526101

Förderung von Theater und Oper

	Jahresergebnis	Haushaltsansatz		Verpflichtungs- ermächtigung	Finanzplanzeitraum			bisher bereitgestellt	Gesamtein- und -auszahlungen
	2014	2015	2016		2017	2018	2019		
<b>Maßnahmenwertgrenze 250.000 EUR</b>									
<b>unterhalb Wertgrenze:</b>									
Sonstige Investitionseinzahlungen	32.106,50	12.600	0	0	0	0	0	209.370	209.370
<b>Einzahlungen aus Investitionstätigkeit</b>	<b>32.106,50</b>	<b>12.600</b>	<b>0</b>	<b>0</b>	<b>0</b>	<b>0</b>	<b>0</b>	<b>209.370</b>	<b>209.370</b>
Auszahlungen aus Investitionstätigkeit	0,00	0	0	0	0	0	0	0	0
<b>Saldo aus Investitionstätigkeit</b>	<b>32.106,50</b>	<b>12.600</b>	<b>0</b>	<b>0</b>	<b>0</b>	<b>0</b>	<b>0</b>	<b>209.370</b>	<b>209.370</b>

## Produktbeschreibung

<b>DEZ09</b>	<b>Dezernat 09</b>
<b>2526201</b>	<b>BgA Düsseldorfer Symphoniker / Tonhalle Düsseldorf</b>
<b>Org.-Einheit</b>	zust.: A 4111 Tonhalle und Orchester bewirt.: A 4111 Tonhalle und Orchester
<b>Verantwortlich</b>	Becker, Michael
<b>Beschreibung</b>	Städtisches Kulturinstitut zur Förderung des Musiklebens insbesondere im Bereich der klassischen Musik
<b>Leistungen</b>	01 Symphonie- und Sonderkonzerte der Düsseldorfer Symphoniker 02 Tätigkeiten für die Deutsche Oper am Rhein 03 Konzerte und andere Veranstaltungen
<b>Auftr.Grundl. Zielgruppen</b>	Satzung des Rates der Landeshauptstadt Düsseldorf Düsseldorfer Bevölkerung Besucher/-innen der Landeshauptstadt Düsseldorf
<b>Produktziele</b>	01 Pflege und Bewahrung des musikalischen Erbes 02 Förderung von Nachwuchskünstlern und musikalischen Formen 03 Weitentwicklung von Konzertformen 04 Wissensvermittlung durch pädagogische Projekte 05 Förderung des Images Düsseldorfs als Landeshauptstadt

## Kennzahlen

DEZ09

Dezernat 09

2526201

BgA Tonhalle und Orchester

### Werte der Indikatoren

Kennzahlen	Bezeichnung	Ist-Zahlen	Plan-Zahlen	
		2014	2015	2016
A00001	Aufwandsdeckungsgrad (Prozent)	56,11	62,30	61,84
A00002	Verwaltungs/Betriebsaufwand je Einwohner (Euro)	31,04	28,16	28,52
A00003	Transferaufwand je Einwohner (Euro)	0,24	0,20	0,20
L00101	Gesamtzahl Konzerte (eigene u. fremde) (Anzahl n)	377,00	330,00	350,00
L00102	Anzahl der eigenen Konzerte (Anzahl n)	271,00	220,00	230,00
L00103	Anzahl der Konzertbesucher insgesamt (Anzahl n)	245.596,00	243.000,00	245.000,00
L00104	Besucherzahl eigene Konzerte (Anzahl n)	108.316,00	122.000,00	110.000,00

## Erläuterungen

DEZ09

Dezernat 09

2526201

BgA Tonhalle und Orchester

### Teilergebnisplan:

#### Erträge

Zuwendungen und allgemeine Umlagen:

Zuweisungen vom Land, Zuweisungen vom Kultursekretariat NRW, Zuschüsse privater Unternehmen sowie sonstiger Dritter

Privatrechtliche Leistungsentgelte:

Verkaufserlöse, Erträge aus Orchestergastspielen, Konzerten, Veranstaltungen, Wohltätigkeitsveranstaltungen, Mieten, Honorar für Konzertmitschnitte, Erstattung von Aushilfsvergütungen, sonstige privatrechtliche Entgelte

Kostenerstattungen und Kostenumlagen:

Erträge aus Kostenerstattungen von Dritten

#### Aufwendungen

Personalaufwendungen:

Bezüge, Beihilfen, regelmäßige Entgelte sowie Leistungsentgelte für tariflich Beschäftigte, Beiträge zu den Versorgungskassen / Sozialversicherungen, Zuführungen zu den Personalrückstellungen, Beiträge zu der Unfallkasse NRW

Versorgungsaufwendungen:

Versorgungsaufwendungen sowie Beihilfen für städtische Versorgungsempfänger, Zuführungen zu den Personalrückstellungen

Aufwendungen für Sach- und Dienstleistungen:

Brandschutzmaßnahmen, Aufwendungen für den Gebäudeunterhalt, für vom Mieter veranlasste Schönheitsreparaturen, Beschaffung und Unterhaltung von Betriebs- und Geschäftsausstattung, Beschaffung und Unterhaltung von Geräten, Sachmittel für Konzerte und Veranstaltungen, Garderobendienst, Ordnungs- und Sicherheitsdienst sowie Künstlersozialabgaben, Zuschuss an den Musikverein, Honorare

Bilanzielle Abschreibungen:

Abschreibungen auf Betriebs- und Geschäftsausstattung

Transferaufwendungen:

Zuschuss an die Orchesterakademie e.V.

Sonstige ordentliche Aufwendungen:

Aus- und Fortbildung, Reisekosten, Dienst- und Schutzkleidung, amtsärztliche Untersuchungen, GEMA-Gebühren, Erstattungen an den "Stadtbetrieb zentrale Dienste", Mieten, öffentliche Bekanntmachungen, Werbung und Marketing, Merchandising, Vereinsbeiträge, Leasing, Beitragserstattung Kommunaler Arbeitgeberverband, sonstige Geschäftsaufwendungen

Aufwendungen aus internen Leistungsbeziehungen:

ILV Amt 10 BgA Telekommunikation, Personalverwaltung und Hauptverwaltung, ILV Amt 23 BgA Gebäudemanagement und Bauunterhalt, IV Amt 30

### Teilfinanzplan - Übersicht der Investitionsmaßnahmen:

oberhalb der Maßnahmenwertgrenze:

**790000076 Beschaffung von Betriebs- und Geschäftsausstattung**

Beschaffung von Instrumenten sowie weiterer Erwerb von beweglichen Sachen des Anlagevermögens

unterhalb der Maßnahmenwertgrenze:

---

# Teilergebnisplan

DEZ09

Dezernat 09

2526201

BgA Tonhalle und Orchester

Nr.	Bezeichnung	Jahresergebnis	Haushaltsansatz		Finanzplanzeitraum		
		2014	2015	2016	2017	2018	2019
1	+ Steuern und ähnliche Abgaben	0,00	0	0	0	0	0
2	+ Zuwendungen und allgemeine Umlagen	661.912,54	416.000	446.000	416.000	416.000	416.000
3	+ Sonstige Transfererträge	0,00	0	0	0	0	0
4	+ Öffentlich-rechtliche Leistungsentgelte	-260,00	0	0	0	0	0
5	+ Privatrechtliche Leistungsentgelte	9.921.431,60	10.133.900	10.266.900	10.076.900	10.076.900	10.076.900
6	+ Kostenerstattungen und Kostenumlagen	0,00	0	0	0	0	0
7	+ Sonstige ordentliche Erträge	4.346,04	0	0	0	0	0
8	+ Aktivierte Eigenleistungen	0,00	0	0	0	0	0
9	+ Bestandsveränderungen (+/-)	0,00	0	0	0	0	0
<b>10</b>	<b>= Ordentliche Erträge</b>	<b>10.587.430,18</b>	<b>10.549.900</b>	<b>10.712.900</b>	<b>10.492.900</b>	<b>10.492.900</b>	<b>10.492.900</b>
11	- Personalaufwendungen	-12.921.375,98	-11.195.400	-11.344.300	-11.321.800	-11.442.500	-11.564.200
12	- Versorgungsaufwendungen	-53.963,51	-43.600	-47.600	0	0	0
13	- Aufwendungen für Sach- und Dienstleistungen	-3.236.471,98	-2.920.280	-3.368.973	-3.148.973	-3.148.973	-3.148.973
14	- Bilanzielle Abschreibungen	-232.144,61	-208.138	-208.138	-208.138	-208.138	-208.138
15	- Transferaufwendungen	-145.710,35	-120.000	-120.000	-120.000	-120.000	-120.000
16	- Sonstige ordentliche Aufwendungen	-1.231.171,13	-1.494.790	-1.284.721	-1.284.721	-1.284.721	-1.284.721
<b>17</b>	<b>= Ordentliche Aufwendungen</b>	<b>-17.820.837,56</b>	<b>-15.982.208</b>	<b>-16.373.732</b>	<b>-16.083.632</b>	<b>-16.204.332</b>	<b>-16.326.032</b>
<b>18</b>	<b>= Ordentliches Ergebnis (Zeilen 10 und 17)</b>	<b>-7.233.407,38</b>	<b>-5.432.308</b>	<b>-5.660.832</b>	<b>-5.590.732</b>	<b>-5.711.432</b>	<b>-5.833.132</b>
19	+ Finanzerträge	0,00	0	0	0	0	0
20	- Zinsen und sonstige Finanzaufwendungen	0,00	0	0	0	0	0
<b>21</b>	<b>= Finanzergebnis (Zeilen 19 und 20)</b>	<b>0,00</b>	<b>0</b>	<b>0</b>	<b>0</b>	<b>0</b>	<b>0</b>
<b>22</b>	<b>= Ergebnis der laufenden Verwaltungstätigkeit (Zeilen 18 und 21)</b>	<b>-7.233.407,38</b>	<b>-5.432.308</b>	<b>-5.660.832</b>	<b>-5.590.732</b>	<b>-5.711.432</b>	<b>-5.833.132</b>
23	+ Außerordentliche Erträge	0,00	0	0	0	0	0
24	- Außerordentliche Aufwendungen	0,00	0	0	0	0	0
<b>25</b>	<b>= Außerordentliches Ergebnis (Zeilen 23 und 24)</b>	<b>0,00</b>	<b>0</b>	<b>0</b>	<b>0</b>	<b>0</b>	<b>0</b>
<b>26</b>	<b>= Ergebnis - vor Berücksichtigung der internen Leistungsbeziehungen - (Zeilen 22 und 25)</b>	<b>-7.233.407,38</b>	<b>-5.432.308</b>	<b>-5.660.832</b>	<b>-5.590.732</b>	<b>-5.711.432</b>	<b>-5.833.132</b>
27	+ Erträge aus internen Leistungsbeziehungen	0,00	0	0	0	0	0
28	- Aufwendungen aus internen Leistungsbeziehungen	-1.047.143,30	-950.570	-950.570	-950.570	-950.570	-950.570
<b>29</b>	<b>= Teilergebnis (Zeilen 26, 27 und 28)</b>	<b>-8.280.550,68</b>	<b>-6.382.878</b>	<b>-6.611.402</b>	<b>-6.541.302</b>	<b>-6.662.002</b>	<b>-6.783.702</b>

# Teilfinanzplan

DEZ09

Dezernat 09

2526201

BgA Tonhalle und Orchester

Nr.	Bezeichnung Investitionstätigkeiten	Jahresergebnis 2014	Haushaltsansatz		Verpflichtungs- ermächtigung	Finanzplanzeitraum		
			2015	2016		2017	2018	2019
1	+ Einzahlungen aus Zuwendungen für Investitionsmaßnahmen	0,00	0	0	0	0	0	0
2	+ Einzahlungen aus der Veräußerung von Sachanlagen	2.000,00	0	0	0	0	0	0
3	+ Einzahlungen aus der Veräußerung von Finanzanlagen	0,00	0	0	0	0	0	0
4	+ Einzahlungen aus Beiträgen u.ä. Entgelten	0,00	0	0	0	0	0	0
5	+ Sonstige Investitionseinzahlungen	0,00	0	0	0	0	0	0
<b>6</b>	<b>= Einzahlungen aus Investitionstätigkeit</b>	<b>2.000,00</b>	<b>0</b>	<b>0</b>	<b>0</b>	<b>0</b>	<b>0</b>	<b>0</b>
7	- Auszahlungen für den Erwerb von Grundstücken und Gebäuden	0,00	0	0	0	0	0	0
8	- Auszahlungen für Baumaßnahmen	0,00	0	0	0	0	0	0
9	- Auszahlungen für den Erwerb von beweglichem Anlagevermögen	-108.667,56	-250.300	-78.800	-19.700	-78.800	-78.800	-78.800
10	- Auszahlungen für den Erwerb von Finanzanlagen	0,00	0	0	0	0	0	0
11	- Auszahlungen von aktivierbaren Zuwendungen	0,00	0	0	0	0	0	0
12	- Sonstige Investitionsauszahlungen	0,00	0	0	0	0	0	0
<b>13</b>	<b>= Auszahlungen aus Investitionstätigkeit</b>	<b>-108.667,56</b>	<b>-250.300</b>	<b>-78.800</b>	<b>-19.700</b>	<b>-78.800</b>	<b>-78.800</b>	<b>-78.800</b>
<b>14</b>	<b>= Saldo aus Investitionstätigkeit Summe</b>	<b>-106.667,56</b>	<b>-250.300</b>	<b>-78.800</b>	<b>-19.700</b>	<b>-78.800</b>	<b>-78.800</b>	<b>-78.800</b>

# Übersicht der Investitionsmaßnahmen

DEZ09

Dezernat 09

2526201

BgA Tonhalle und Orchester

	Jahresergebnis	Haushaltsansatz		Verpflichtungs- ermächtigung	Finanzplanzeitraum			bisher bereitgestellt	Gesamtein- und -auszahlungen
	2014	2015	2016		2017	2018	2019		
<b>Maßnahmenwertgrenze 250.000 EUR</b>									
<b>unterhalb Wertgrenze:</b>									
Einzahlungen aus der Veräußerung von Sachanlagen	2.000,00	0	0	0	0	0	0	0	0
<b>Einzahlungen aus Investitionstätigkeit</b>	<b>2.000,00</b>	<b>0</b>	<b>0</b>	<b>0</b>	<b>0</b>	<b>0</b>	<b>0</b>	<b>0</b>	<b>0</b>
Auszahlungen für den Erwerb von beweglichem Anlagevermögen	-108.667,56	-250.300	-78.800	-19.700	-78.800	-78.800	-78.800	0	0
<b>Auszahlungen aus Investitionstätigkeit</b>	<b>-108.667,56</b>	<b>-250.300</b>	<b>-78.800</b>	<b>-19.700</b>	<b>-78.800</b>	<b>-78.800</b>	<b>-78.800</b>	<b>0</b>	<b>0</b>
<b>Saldo aus Investitionstätigkeit</b>	<b>-106.667,56</b>	<b>-250.300</b>	<b>-78.800</b>	<b>-19.700</b>	<b>-78.800</b>	<b>-78.800</b>	<b>-78.800</b>	<b>0</b>	<b>0</b>



## Produktbeschreibung

DEZ09

Dezernat 09

2527201

Stadtbüchereien

---

<b>Org.-Einheit</b>	zust.: A 4102 Stadtbüchereien bewirt.: A 4102 Stadtbüchereien
<b>Verantwortlich</b>	Kamp Dr., Norbert
<b>Beschreibung</b>	Stadtbüchereien der Landeshauptstadt Düsseldorf
<b>Leistungen</b>	01 Bereitstellung von Medien und Informationen 02 Veranstaltungs- und Programmarbeit 03 Vermittlung von Medien und Informationen
<b>Auftr.Grundl.</b>	Beschluss der Volksvertretung vom 28.04.1885
<b>Zielgruppen</b>	Düsseldorfer Bevölkerung
<b>Produktziele</b>	01 Freier Zugang zum Medienbestand 02 Entwicklung lokaler Kulturzentren in den Stadtteilen 03 Leseförderung für Kinder und Jugendliche 04 Förderung der Düsseldorfer Literaturszene 05 Vermittlung von Medien und Information für die Düsseldorfer Bevölkerung

## Kennzahlen

DEZ09  
2527201

Dezernat 09  
Stadtbüchereien

### Werte der Indikatoren

Kennzahlen	Bezeichnung	Ist-Zahlen	Plan-Zahlen	
		2014	2015	2016
A00001	Aufwandsdeckungsgrad (Prozent)	8,27	8,75	8,93
A00002	Verwaltungs/Betriebsaufwand je Einwohner (Euro)	20,99	21,01	20,38
P00094	Anzahl der Besucher bis 18 Jahre (Anzahl n)	491.187,00	480.000,00	480.000,00
P00105	Anzahl der Besucher (Anzahl n)	1.378.188,00	1.400.000,00	1.400.000,00
P00106	Anzahl der jährlichen Medienausleihen (Anzahl n)	5.213.179,00	5.000.000,00	5.000.000,00
L00090	Anzahl der verliehenen Medien (Anzahl n)	0,00	0,00	5.000.000,00
N00018	Anzahl Besucher/innen (Anzahl n)	0,00	0,00	1.400.000,00
N00019	Anzahl der Besucher bis 18 Jahre (Anzahl n)	0,00	0,00	480.000,00

## Erläuterungen

DEZ09

Dezernat 09

2527201

Stadtbüchereien

### Teilergebnisplan:

#### **Erträge**

Zuwendungen und allgemeine Umlagen:

Privatrechtliche Leistungsentgelte:

Finanzerträge:

Zuweisungen vom Land

Mieterträge, Erträge aus Medienverleih, sonstige Erträge

Gewinnanteile aus Beteiligungen

#### **Aufwendungen**

Personalaufwendungen:

Versorgungsaufwendungen:

Aufwendungen für Sach- und Dienstleistungen:

Bilanzielle Abschreibungen:

Sonstige ordentliche Aufwendungen:

Aufwendungen aus internen Leistungsbeziehungen:

Bezüge, Beihilfen, regelmäßige Entgelte sowie Leistungsentgelte für tariflich Beschäftigte, Beiträge zu den Versorgungskassen / Sozialversicherungen, Zuführungen zu den Personalrückstellungen, Beiträge zu der Unfallkasse NRW

Versorgungsaufwendungen sowie Beihilfen für städtische Versorgungsempfänger, Zuführungen zu den Personalrückstellungen

Vom Mieter veranlasste Schönheitsreparaturen, Unterhaltung von Musikinstrumenten, Unterhaltung von Geräten, Medienbearbeitung, Reparatur und Wartung medientechnischer Geräte, Sachmittel für Ausstellungen und Veranstaltungen, Aktualisierung der Medien, Ausstattung der Medienboxen, Serviceleistungen der AWISTA, Fahrzeugmanagement, Dienstbezüge für sonstige Beschäftigte

Abschreibungen auf Betriebs- und Geschäftsausstattung sowie Fahrzeuge, Sofortabschreibung geringwertige Wirtschaftsgüter

Aus- und Fortbildung, Mieten, Werbung, Telekommunikation, Erstattungen an den "Stadtbetrieb zentrale Dienste", anteilige Kosten am Weiterbildungszentrum, sonstige Geschäftsaufwendungen, Vereinsbeiträge, Kapitalertragssteuer, Beitragserstattung Kommunaler Arbeitgeberverband

Interne Mieten und Betriebskostenvorauszahlungen, ILV Amt 10 Personalverwaltung / Service

### Teilfinanzplan - Übersicht der Investitionsmaßnahmen:

oberhalb der Maßnahmenwertgrenze:

---

unterhalb der Maßnahmenwertgrenze:

Auszahlung für den Erwerb von beweglichem Anlagevermögen

### Kennzahlen:

P00105 Anzahl der Besucher

Die guten Besucherzahlen der Vorjahre sollen auch in 2016 (Erfassungszeitraum Kalenderjahr) wieder bestätigt werden.

P00105 Anzahl der jährlichen Medienausleihen

Das bereits in den Vorjahren erzielte Gesamtergebnis von Ausleihen soll auch in 2016 bestätigt werden.

P00094 Anzahl der Besucher an Kindern und Jugendlichen

Der Anteil besuchender Kinder soll auch weiterhin bei rd. 32% gehalten werden.

# Teilergebnisplan

DEZ09

Dezernat 09

2527201

Stadtbüchereien

Nr.	Bezeichnung	Jahresergebnis		Haushaltsansatz		Finanzplanzeitraum		
		2014	2015	2016	2017	2018	2019	
1	+ Steuern und ähnliche Abgaben	0,00	0	0	0	0	0	0
2	+ Zuwendungen und allgemeine Umlagen	144.315,52	0	0	0	0	0	0
3	+ Sonstige Transfererträge	0,00	0	0	0	0	0	0
4	+ Öffentlich-rechtliche Leistungsentgelte	0,00	0	0	0	0	0	0
5	+ Privatrechtliche Leistungsentgelte	861.718,34	1.097.900	1.097.900	1.097.900	1.097.900	1.097.900	1.097.900
6	+ Kostenerstattungen und Kostenumlagen	0,00	0	0	0	0	0	0
7	+ Sonstige ordentliche Erträge	10.375,36	0	0	0	0	0	0
8	+ Aktivierte Eigenleistungen	0,00	0	0	0	0	0	0
9	+ Bestandsveränderungen (+/-)	0,00	0	0	0	0	0	0
<b>10</b>	<b>= Ordentliche Erträge</b>	<b>1.016.409,22</b>	<b>1.097.900</b>	<b>1.097.900</b>	<b>1.097.900</b>	<b>1.097.900</b>	<b>1.097.900</b>	<b>1.097.900</b>
11	- Personalaufwendungen	-7.510.943,23	-7.644.175	-7.675.375	-7.612.875	-7.700.575	-7.800.675	-7.800.675
12	- Versorgungsaufwendungen	-186.421,42	-124.700	-141.100	-134.300	-141.800	-158.700	-158.700
13	- Aufwendungen für Sach- und Dienstleistungen	-1.310.361,57	-1.034.500	-999.672	-999.672	-999.672	-999.672	-999.672
14	- Bilanzielle Abschreibungen	-239.110,52	-334.501	-332.301	-314.501	-314.501	-314.501	-314.501
15	- Transferaufwendungen	0,00	0	0	0	0	0	0
16	- Sonstige ordentliche Aufwendungen	-460.560,98	-424.607	-163.459	-418.159	-418.159	-418.159	-418.159
<b>17</b>	<b>= Ordentliche Aufwendungen</b>	<b>-9.707.397,72</b>	<b>-9.562.483</b>	<b>-9.311.907</b>	<b>-9.479.507</b>	<b>-9.574.707</b>	<b>-9.691.707</b>	<b>-9.691.707</b>
<b>18</b>	<b>= Ordentliches Ergebnis (Zeilen 10 und 17)</b>	<b>-8.690.988,50</b>	<b>-8.464.583</b>	<b>-8.214.007</b>	<b>-8.381.607</b>	<b>-8.476.807</b>	<b>-8.593.807</b>	<b>-8.593.807</b>
19	+ Finanzerträge	30.516,43	0	0	0	0	0	0
20	- Zinsen und sonstige Finanzaufwendungen	0,00	0	0	0	0	0	0
<b>21</b>	<b>= Finanzergebnis (Zeilen 19 und 20)</b>	<b>30.516,43</b>	<b>0</b>	<b>0</b>	<b>0</b>	<b>0</b>	<b>0</b>	<b>0</b>
<b>22</b>	<b>= Ergebnis der laufenden Verwaltungstätigkeit (Zeilen 18 und 21)</b>	<b>-8.660.472,07</b>	<b>-8.464.583</b>	<b>-8.214.007</b>	<b>-8.381.607</b>	<b>-8.476.807</b>	<b>-8.593.807</b>	<b>-8.593.807</b>
23	+ Außerordentliche Erträge	0,00	0	0	0	0	0	0
24	- Außerordentliche Aufwendungen	0,00	0	0	0	0	0	0
<b>25</b>	<b>= Außerordentliches Ergebnis (Zeilen 23 und 24)</b>	<b>0,00</b>	<b>0</b>	<b>0</b>	<b>0</b>	<b>0</b>	<b>0</b>	<b>0</b>
<b>26</b>	<b>= Ergebnis - vor Berücksichtigung der internen Leistungsbeziehungen - (Zeilen 22 und 25)</b>	<b>-8.660.472,07</b>	<b>-8.464.583</b>	<b>-8.214.007</b>	<b>-8.381.607</b>	<b>-8.476.807</b>	<b>-8.593.807</b>	<b>-8.593.807</b>
27	+ Erträge aus internen Leistungsbeziehungen	0,00	0	0	0	0	0	0
28	- Aufwendungen aus internen Leistungsbeziehungen	-2.952.386,88	-2.981.523	-2.981.523	-2.981.523	-2.981.523	-2.981.523	-2.981.523
<b>29</b>	<b>= Teilergebnis (Zeilen 26, 27 und 28)</b>	<b>-11.612.858,95</b>	<b>-11.446.106</b>	<b>-11.195.530</b>	<b>-11.363.130</b>	<b>-11.458.330</b>	<b>-11.575.330</b>	<b>-11.575.330</b>

# Teilfinanzplan

DEZ09  
2527201

Dezernat 09  
Stadtbüchereien

Nr.	Bezeichnung Investitionstätigkeiten	Jahresergebnis 2014	Haushaltsansatz		Verpflichtungs- ermächtigung	Finanzplanzeitraum		
			2015	2016		2017	2018	2019
1	+ Einzahlungen aus Zuwendungen für Investitionsmaßnahmen	0,00	0	0	0	0	0	0
2	+ Einzahlungen aus der Veräußerung von Sachanlagen	0,00	0	0	0	0	0	0
3	+ Einzahlungen aus der Veräußerung von Finanzanlagen	0,00	0	0	0	0	0	0
4	+ Einzahlungen aus Beiträgen u.ä. Entgelten	0,00	0	0	0	0	0	0
5	+ Sonstige Investitionseinzahlungen	0,00	0	0	0	0	0	0
<b>6</b>	<b>= Einzahlungen aus Investitionstätigkeit</b>	<b>0,00</b>	<b>0</b>	<b>0</b>	<b>0</b>	<b>0</b>	<b>0</b>	<b>0</b>
7	- Auszahlungen für den Erwerb von Grundstücken und Gebäuden	0,00	0	0	0	0	0	0
8	- Auszahlungen für Baumaßnahmen	0,00	0	0	0	0	0	0
9	- Auszahlungen für den Erwerb von beweglichem Anlagevermögen	-252.290,66	-293.801	-293.801	-73.450	-293.801	-293.801	-293.801
10	- Auszahlungen für den Erwerb von Finanzanlagen	0,00	0	0	0	0	0	0
11	- Auszahlungen von aktivierbaren Zuwendungen	0,00	0	0	0	0	0	0
12	- Sonstige Investitionsauszahlungen	0,00	0	0	0	0	0	0
<b>13</b>	<b>= Auszahlungen aus Investitionstätigkeit</b>	<b>-252.290,66</b>	<b>-293.801</b>	<b>-293.801</b>	<b>-73.450</b>	<b>-293.801</b>	<b>-293.801</b>	<b>-293.801</b>
<b>14</b>	<b>= Saldo aus Investitionstätigkeit Summe</b>	<b>-252.290,66</b>	<b>-293.801</b>	<b>-293.801</b>	<b>-73.450</b>	<b>-293.801</b>	<b>-293.801</b>	<b>-293.801</b>

# Übersicht der Investitionsmaßnahmen

DEZ09

Dezernat 09

2527201

Stadtbüchereien

	Jahresergebnis	Haushaltsansatz		Verpflichtungs- ermächtigung	Finanzplanzeitraum			bisher bereitgestellt	Gesamtein- und -auszahlungen
	2014	2015	2016		2017	2018	2019		
<b>Maßnahmenwertgrenze 250.000 EUR</b>									
<b>unterhalb Wertgrenze:</b>									
<b>Einzahlungen aus Investitionstätigkeit</b>	<b>0,00</b>	<b>0</b>	<b>0</b>	<b>0</b>	<b>0</b>	<b>0</b>	<b>0</b>	<b>0</b>	<b>0</b>
Auszahlungen für den Erwerb von beweglichem Anlagevermögen	-252.290,66	-293.801	-293.801	-73.450	-293.801	-293.801	-293.801	0	0
<b>Auszahlungen aus Investitionstätigkeit</b>	<b>-252.290,66</b>	<b>-293.801</b>	<b>-293.801</b>	<b>-73.450</b>	<b>-293.801</b>	<b>-293.801</b>	<b>-293.801</b>	<b>0</b>	<b>0</b>
<b>Saldo aus Investitionstätigkeit</b>	<b>-252.290,66</b>	<b>-293.801</b>	<b>-293.801</b>	<b>-73.450</b>	<b>-293.801</b>	<b>-293.801</b>	<b>-293.801</b>	<b>0</b>	<b>0</b>

## Produktbeschreibung

DEZ09

Dezernat 09

2528101

Kulturamt

---

<b>Org.-Einheit</b>	zust.: A 4100 Kulturamt (mit Mahn- und Gedenkstätte und Palais Wittgenstein) bewirt.: A 4100 Kulturamt (mit Mahn- und Gedenkstätte und Palais Wittgenstein)
<b>Verantwortlich</b>	Schirge, Marianne
<b>Beschreibung</b>	Veranstaltungen und Kooperationsprojekte, Vergabe von Instituts- und Projektkostenzuschüssen sowie Management für kulturelle Infrastruktur
<b>Leistungen</b>	01 Kommunale Veranstaltungen 02 Kulturförderung 03 Besondere Dienstleistungen
<b>Auftr.Grundl.</b>	Beschlüsse des Rates der Stadt Düsseldorf
<b>Zielgruppen</b>	Kunstschaffende Kultureinrichtungen Düsseldorfer Bevölkerung
<b>Produktziele</b>	01 Gewährleistung eines kulturellen Angebots, Impulse für neue Formen künstlerischer Arbeit (Leistungen 01, 02) 02 Förderung der Kulturszene durch Beratung und Vermittlung von Partnern, Räumlichkeiten, finanziellen Mitteln (Leistung 02) 03 Schaffung einer amts-/institutsübergreifenden Struktur zur Positionierung der Kultur innerhalb des städtischen Leitbilds
<b>Vermerke</b>	Die jährliche Festlegung und Priorisierung der Schlüsselprojekte in Höhe von 125.000 Euro aus dem Kulturentwicklungsplan obliegt der Entscheidung des Rates. Vor Verwendung der Mittel in Höhe von 50.000 Euro für „Gemeinsam gegen Kälte“ ist die Entscheidung des Rates herbeizuführen.

## Kennzahlen

DEZ09

Dezernat 09

2528101

Kulturamt

---

### Werte der Indikatoren

Kennzahlen	Bezeichnung	Ist-Zahlen	Plan-Zahlen	
		2014	2015	2016
A00001	Aufwandsdeckungsgrad (Prozent)	12,15	4,49	3,80
A00002	Verwaltungs/Betriebsaufwand je Einwohner (Euro)	10,52	9,46	13,46
A00003	Transferaufwand je Einwohner (Euro)	10,80	12,51	12,24
L00105	Fördermaßnahmen aus Transferleistungen (Anzahl n,n)	66,00	79,00	87,00
L00106	Anzahl Restaurierungen (Anzahl n)	3.473,00	0,00	0,00



# Erläuterungen

DEZ09

Dezernat 09

2528101

Kulturamt

## Teilergebnisplan:

### Erträge

Zuwendungen und allgemeine Umlagen:  
Öffentlich-rechtliche Leistungsentgelte:  
Privatrechtliche Leistungsentgelte:  
Kostenerstattungen und Kostenumlagen:  
Sonstige ordentliche Erträge:

Zuweisungen des Landes, Rückzahlung zu viel gezahlter Zuschüsse, Zuschüsse Künstlertausch  
Verwaltungsgebühren  
Eintrittsgelder, Mieterträge, Verkaufserträge, Erträge aus der Erstattung von Geschäftsausgaben  
Erträge aus Kostenerstattungen von Gemeinden/Gemeindeverbänden  
Erträge aus der Auflösung von Sonderposten

### Aufwendungen

Personalaufwendungen:

Versorgungsaufwendungen:

Aufwendungen für Sach- und Dienstleistungen:

Bilanzielle Abschreibungen:

Transferaufwendungen:

Sonstige ordentliche Aufwendungen:

Aufwendungen aus internen Leistungsbeziehungen:

Bezüge, Beihilfen, regelmäßige Entgelte sowie Leistungsentgelte für tariflich Beschäftigte, Beiträge zu den Versorgungskassen / Sozialversicherungen, Zuführungen zu den Personalrückstellungen, Beiträge zu der Unfallkasse NRW  
Versorgungsaufwendungen sowie Beihilfen für städtische Versorgungsempfänger, Zuführungen zu den Personalrückstellungen  
Unterhaltung der Grundstücke, Gebäude und Gebäudeeinrichtungen, Sachleistungen für stadthistorische Forschung und Veröffentlichung, für Jugendkulturarbeit und übrige Bereiche, Künstler-/Autorenaustausch, die Unterhaltung von Grünanlagen sowie für vom Mieter veranlasste Schönheitsreparaturen, Honorare, Vergütungen für Garderoben- und Ordnungsdienst, Künstlersozialabgabe  
Abschreibungen auf Betriebs- und Geschäftsausstattung und geringwertige Wirtschaftsgüter  
Zuschüsse an regionale, überregionale und internationale Kooperationsprojekte, Zuschüsse für die Förderung der bildenden Kunst, der Literatur und der Musik, Zuschüsse für die Freie Szene Tanz und Theater, Initiativen der kulturellen Bildung, Jazz Veranstaltungen in Düsseldorf, Jugendkulturarbeit, Kooperationsprojekte mit Hochschulen und kooperative literarische Veranstaltungen, Zuschüsse im Rahmen der Beiräte, der Jüdischen Kulturtage, der Kirchenmusik und der Stadtgeschichte, außerdem für: AK Kultur BV 08, Asphalt Festival e.V., BBK, Ben Riepe Kompanie, Benrather Kulturkreis, Chorverband, Deutsche Akademie für Sprache und Dichtung, Düsseldorf Festival incl. Gastspiel Israel, Düsseldorfer Bücherbummel, Düsseldorfer Marionettentheater, Ensemble notabu, Filmwerkstatt, Förderkreis Industriepfad Gerresheim, Forum Freies Theater e.V., Gemeinsam gegen Kälte e.V., Gesellschaft für christlich-jüdische Zusammenarbeit, Glashaus, globalklang e.V., Goethe-Institut, Große Kunstausstellung Düsseldorf NRW, Halbpastselberschuld, Hall Of Fame (Graffiti), Verein zur Förderung des Heine-Geburtshauses, Heinrich-Heine-Gesellschaft, Heinrich-Heine-Universität, Institut Francais, Internationale Tanzmesse, Internationales Orgelfestival, Jazz Ensemble Düsseldorf, Jazz in Düsseldorf e.V., Jüdische Filmwelten, Jüdische Gemeinde, Kabawil e.V., Kasperkoffer, Klangraum, Kulturbahnhof Eller, Kunstarchiv Kaiserswerth, Künstlerverein Malkasten u. Veranstaltungen im Malkastenpark, Landesmusikrat NRW e.V., Literaturbüro NRW e.V., Neue Düsseldorfer Hofmusik, Neuer Tanz e.V., New Fall Festival, onomato Künstlerverein e.V., Open Source Festival, Puppentheater, Raimund Hoghe, Robert-Schumann-Forschungsstelle und -Gesellschaft, SeTA e.V., Städtischer Musikverein (u. Singpause), Tanz und Theater Spitzenförderung, Tanzhaus NRW (u. Tanzplan), Theater an der Luegallee, Theater der Klänge, Theater Flin, Theater Kontra-Punkt, Theaterfestival "Impulse", Urban Art, Westwind Festival, Wettbewerb "Jugend musiziert", ZAKK e.V., u.a.  
Aufwendungen für Aus- und Fortbildung, Werbung und Kulturmarketing, Aufwendungen für amtsärztliche Untersuchungen, Aufwendungen für die Beitragsersatzung Kommunalen Arbeitgeberverband, Aufwendungen für dienstlich zugelassene Kfz, Aufwendungen für Büromaterial, für Drucksachen, für Porto, für Telekommunikation, für Gästebewirtung, für Vereinsbeiträge, Erstattungen an den "Stadtbetrieb zentrale Dienste", Aufwendungen für die Verleihung von Förderpreisen und Preisgelder bildende Kunst, Aufwendungen für die Beiräte  
Interne Mieten und Betriebskostenvorauszahlungen, ILV Amt 10 Personalverwaltung / Service

## Teilfinanzplan - Übersicht der Investitionsmaßnahmen:

oberhalb der Maßnahmenwertgrenze:

**790000112 – Gestaltung U-Bahn**  
Künstlerische Gestaltung der Wehrhahnlinie

unterhalb der Maßnahmenwertgrenze:

Erwerb von beweglichen Sachen des Anlagevermögens zur Mehrung der Kunstsammlungen

# Teilergebnisplan

DEZ09

Dezernat 09

2528101

Kulturamt

Nr.	Bezeichnung	Jahresergebnis		Haushaltsansatz		Finanzplanzeitraum		
		2014	2015	2016	2017	2018	2019	
1	+ Steuern und ähnliche Abgaben	0,00	0	0	0	0	0	0
2	+ Zuwendungen und allgemeine Umlagen	518.235,11	24.521	24.521	24.521	12.021	12.021	12.021
3	+ Sonstige Transfererträge	0,00	0	0	0	0	0	0
4	+ Öffentlich-rechtliche Leistungsentgelte	-32,00	11.500	11.500	11.500	11.500	11.500	11.500
5	+ Privatrechtliche Leistungsentgelte	1.039.810,64	549.958	549.958	549.958	549.958	549.958	549.958
6	+ Kostenerstattungen und Kostenumlagen	0,00	0	0	0	0	0	0
7	+ Sonstige ordentliche Erträge	4.969,10	3.000	3.000	500	500	500	500
8	+ Aktivierte Eigenleistungen	0,00	0	0	0	0	0	0
9	+ Bestandsveränderungen (+/-)	0,00	0	0	0	0	0	0
<b>10</b>	<b>= Ordentliche Erträge</b>	<b>1.562.982,85</b>	<b>588.979</b>	<b>588.979</b>	<b>586.479</b>	<b>573.979</b>	<b>573.979</b>	<b>573.979</b>
11	- Personalaufwendungen	-1.977.636,09	-1.807.628	-1.870.628	-1.795.828	-1.756.328	-1.789.228	-1.789.228
12	- Versorgungsaufwendungen	-260.108,43	-297.200	-298.400	-293.100	-241.800	-255.100	-255.100
13	- Aufwendungen für Sach- und Dienstleistungen	-1.141.090,71	-1.356.021	-3.752.783	-3.799.453	-3.799.453	-3.799.453	-3.799.453
14	- Bilanzielle Abschreibungen	-24.757,29	-24.500	-22.600	-13.100	-13.100	-13.100	-13.100
15	- Transferaufwendungen	-6.513.771,33	-7.471.111	-7.385.735	-6.976.015	-7.192.515	-7.192.515	-7.192.515
16	- Sonstige ordentliche Aufwendungen	-1.374.377,89	-576.883	-553.316	-432.316	-432.316	-432.316	-432.316
<b>17</b>	<b>= Ordentliche Aufwendungen</b>	<b>-11.291.741,74</b>	<b>-11.533.343</b>	<b>-13.883.462</b>	<b>-13.309.812</b>	<b>-13.435.512</b>	<b>-13.481.712</b>	<b>-13.481.712</b>
<b>18</b>	<b>= Ordentliches Ergebnis (Zeilen 10 und 17)</b>	<b>-9.728.758,89</b>	<b>-10.944.364</b>	<b>-13.294.483</b>	<b>-12.723.333</b>	<b>-12.861.533</b>	<b>-12.907.733</b>	<b>-12.907.733</b>
19	+ Finanzerträge	0,00	0	0	0	0	0	0
20	- Zinsen und sonstige Finanzaufwendungen	0,00	0	0	0	0	0	0
<b>21</b>	<b>= Finanzergebnis (Zeilen 19 und 20)</b>	<b>0,00</b>	<b>0</b>	<b>0</b>	<b>0</b>	<b>0</b>	<b>0</b>	<b>0</b>
<b>22</b>	<b>= Ergebnis der laufenden Verwaltungstätigkeit (Zeilen 18 und 21)</b>	<b>-9.728.758,89</b>	<b>-10.944.364</b>	<b>-13.294.483</b>	<b>-12.723.333</b>	<b>-12.861.533</b>	<b>-12.907.733</b>	<b>-12.907.733</b>
23	+ Außerordentliche Erträge	0,00	0	0	0	0	0	0
24	- Außerordentliche Aufwendungen	0,00	0	0	0	0	0	0
<b>25</b>	<b>= Außerordentliches Ergebnis (Zeilen 23 und 24)</b>	<b>0,00</b>	<b>0</b>	<b>0</b>	<b>0</b>	<b>0</b>	<b>0</b>	<b>0</b>
<b>26</b>	<b>= Ergebnis - vor Berücksichtigung der internen Leistungsbeziehungen - (Zeilen 22 und 25)</b>	<b>-9.728.758,89</b>	<b>-10.944.364</b>	<b>-13.294.483</b>	<b>-12.723.333</b>	<b>-12.861.533</b>	<b>-12.907.733</b>	<b>-12.907.733</b>
27	+ Erträge aus internen Leistungsbeziehungen	0,00	0	0	0	0	0	0
28	- Aufwendungen aus internen Leistungsbeziehungen	-1.569.736,85	-1.585.789	-1.620.509	-1.620.509	-1.620.509	-1.620.509	-1.620.509
<b>29</b>	<b>= Teilergebnis (Zeilen 26, 27 und 28)</b>	<b>-11.298.495,74</b>	<b>-12.530.153</b>	<b>-14.914.992</b>	<b>-14.343.842</b>	<b>-14.482.042</b>	<b>-14.528.242</b>	<b>-14.528.242</b>

# Teilfinanzplan

DEZ09

Dezernat 09

2528101

Kulturamt

Nr.	Bezeichnung Investitionstätigkeiten	Jahresergebnis 2014	Haushaltsansatz		Verpflichtungs- ermächtigung	Finanzplanzeitraum		
			2015	2016		2017	2018	2019
1	+ Einzahlungen aus Zuwendungen für Investitionsmaßnahmen	0,00	0	0	0	0	0	0
2	+ Einzahlungen aus der Veräußerung von Sachanlagen	0,00	0	0	0	0	0	0
3	+ Einzahlungen aus der Veräußerung von Finanzanlagen	0,00	0	0	0	0	0	0
4	+ Einzahlungen aus Beiträgen u.ä. Entgelten	0,00	0	0	0	0	0	0
5	+ Sonstige Investitionseinzahlungen	0,00	0	0	0	0	0	0
<b>6</b>	<b>= Einzahlungen aus Investitionstätigkeit</b>	<b>0,00</b>	<b>0</b>	<b>0</b>	<b>0</b>	<b>0</b>	<b>0</b>	<b>0</b>
7	- Auszahlungen für den Erwerb von Grundstücken und Gebäuden	0,00	0	0	0	0	0	0
8	- Auszahlungen für Baumaßnahmen	0,00	0	0	0	0	0	0
9	- Auszahlungen für den Erwerb von beweglichem Anlagevermögen	-189.068,41	-406.540	-113.640	-28.410	-113.640	-113.640	-113.640
10	- Auszahlungen für den Erwerb von Finanzanlagen	0,00	0	0	0	0	0	0
11	- Auszahlungen von aktivierbaren Zuwendungen	0,00	0	0	0	0	0	0
12	- Sonstige Investitionsauszahlungen	-6.333,48	0	0	0	0	0	0
<b>13</b>	<b>= Auszahlungen aus Investitionstätigkeit</b>	<b>-195.401,89</b>	<b>-406.540</b>	<b>-113.640</b>	<b>-28.410</b>	<b>-113.640</b>	<b>-113.640</b>	<b>-113.640</b>
<b>14</b>	<b>= Saldo aus Investitionstätigkeit Summe</b>	<b>-195.401,89</b>	<b>-406.540</b>	<b>-113.640</b>	<b>-28.410</b>	<b>-113.640</b>	<b>-113.640</b>	<b>-113.640</b>

# Übersicht der Investitionsmaßnahmen

DEZ09

Dezernat 09

2528101

Kulturamt

	Jahresergebnis	Haushaltsansatz		Verpflichtungs- ermächtigung	Finanzplanzeitraum			bisher bereitgestellt	Gesamtein- und -auszahlungen
	2014	2015	2016		2017	2018	2019		

Maßnahmenwertgrenze 250.000 EUR

790000112: Gestaltung U-Bahn Wehrhahnlinie

<b>Einzahlungen aus Investitionstätigkeit</b>	<b>0,00</b>	<b>0</b>	<b>0</b>	<b>0</b>	<b>0</b>	<b>0</b>	<b>0</b>	<b>0</b>	<b>0</b>
Auszahlungen für den Erwerb von beweglichem Anlagevermögen	-74.900,00	-74.900	0	0	0	0	0	-375.000	-375.000
<b>Auszahlungen aus Investitionstätigkeit</b>	<b>-74.900,00</b>	<b>-74.900</b>	<b>0</b>	<b>0</b>	<b>0</b>	<b>0</b>	<b>0</b>	<b>-375.000</b>	<b>-375.000</b>
<b>Saldo aus Investitionstätigkeit</b>	<b>-74.900,00</b>	<b>-74.900</b>	<b>0</b>	<b>0</b>	<b>0</b>	<b>0</b>	<b>0</b>	<b>-375.000</b>	<b>-375.000</b>

unterhalb Wertgrenze:

Einzahlungen aus Zuwendungen für Investitionsmaßnahmen	0,00	0	0	0	0	0	0	0	0
<b>Einzahlungen aus Investitionstätigkeit</b>	<b>0,00</b>	<b>0</b>	<b>0</b>	<b>0</b>	<b>0</b>	<b>0</b>	<b>0</b>	<b>0</b>	<b>0</b>
Auszahlungen für den Erwerb von beweglichem Anlagevermögen	-114.168,41	-331.640	-113.640	-28.410	-113.640	-113.640	-113.640	0	0
Sonstige Investitionsauszahlungen	-6.333,48	0	0	0	0	0	0	0	0
<b>Auszahlungen aus Investitionstätigkeit</b>	<b>-120.501,89</b>	<b>-331.640</b>	<b>-113.640</b>	<b>-28.410</b>	<b>-113.640</b>	<b>-113.640</b>	<b>-113.640</b>	<b>0</b>	<b>0</b>
<b>Saldo aus Investitionstätigkeit</b>	<b>-120.501,89</b>	<b>-331.640</b>	<b>-113.640</b>	<b>-28.410</b>	<b>-113.640</b>	<b>-113.640</b>	<b>-113.640</b>	<b>0</b>	<b>0</b>

## Produktbeschreibung

DEZ09

Dezernat 09

2528102

Restaurierungszentrum

---

<b>Org.-Einheit</b>	zust.: A 4112 Restaurierungszentrum der Landeshauptstadt Düsseldorf bewirt.: A 4112 Restaurierungszentrum der Landeshauptstadt Düsseldorf
<b>Verantwortlich</b>	Weyer Dr., Cornelia
<b>Beschreibung</b>	Das Restaurierungszentrum widmet sich der Erhaltung und Bewahrung von Kunst und Kulturgut
<b>Leistungen</b>	01 Prophylaxe 02 Restaurierung/Konservierung/Untersuchung 03 Forschung 04 Ausbildung 05 Öffentlichkeitsarbeit
<b>Auftr.Grundl.</b>	Satzung des Rates der Landeshauptstadt Düsseldorf
<b>Zielgruppen</b>	Städtische Kulturinstitute Nichtstädtische Museen Galerien Privatpersonen
<b>Produktziele</b>	01 Erhalt von Kunstwerken und Objekten von kulturgeschichtlicher Bedeutung unter strenger Berücksichtigung ihrer Authentizität (Leistung 01) 02 Pflege der Sammlungen der Landeshauptstadt Düsseldorf (Leistung 02) 03 Erweiterung und Vertiefung der technologischen und konservatorischen Kenntnisse zu den Düsseldorfer Sammlungsbeständen (Leistung 03) 04 Profilierung des Restaurierungszentrums im nationalen und internationalen Vergleich (Leistung 04) 05 Vermittlung von Praxiserfahrung in der museal geprägten Restaurierung sowie konservatorischer / restauratorischer Anliegen (Leistung 05)

## Kennzahlen

DEZ09

Dezernat 09

2528102

Restaurierungszentrum

---

### Werte der Indikatoren

Kennzahlen	Bezeichnung	Ist-Zahlen	Plan-Zahlen	
		2014	2015	2016
A00001	Aufwandsdeckungsgrad (Prozent)	16,06	1,89	5,32
A00002	Verwaltungs/Betriebsaufwand je Einwohner (Euro)	1,72	1,47	1,48
L00106	Anzahl Restaurierungen (Anzahl n)	0,00	600,00	600,00
N00025	Anzahl Kurzprotokolle (Anzahl n)	3.866,00	380,00	380,00
N00026	Anzahl Ausstellungsbetreuungen (Anzahl n)	16,00	16,00	16,00

## Erläuterungen

DEZ09

Dezernat 09

2528102

Restaurierungszentrum

### Teilergebnisplan:

#### **Erträge**

Zuwendungen und allgemeine Umlagen:

Privatrechtliche Leistungsentgelte:

Erträge aus Zuschüssen für Forschungsprojekte

Erträge aus Verkauf und Benutzungsgebühren sowie sonstige Erträge

#### **Aufwendungen**

Personalaufwendungen:

Versorgungsaufwendungen:

Aufwendungen für Sach- und Dienstleistungen:

Bilanzielle Abschreibungen:

Sonstige ordentliche Aufwendungen:

Aufwendungen aus internen Leistungsbeziehungen

Bezüge, Beihilfen, regelmäßige Entgelte sowie Leistungsentgelte für tariflich Beschäftigte, Beiträge zu den Versorgungskassen / Sozialversicherungen, Zuführungen zu den Personalrückstellungen, Beiträge zu der Unfallkasse NRW

Versorgungsaufwendungen sowie Beihilfen für städtische Versorgungsempfänger, Zuführungen zu den Personalrückstellungen

Vom Mieter veranlasste Schönheitsreparaturen, Beschaffung und Unterhaltung von Geräten und Sachaufwendungen für die Restaurierung

Abschreibungen auf Maschinen, Betriebs- und Geschäftsausstattung und geringwertige Wirtschaftsgüter

Sonstige Personal- und Versorgungsaufwendungen, Mieten, Dienst- und Schutzbekleidung, Aus- und Fortbildung, Beitragserstattung Kommunalen Arbeitgeberverband, Fachliteratur, Reisekosten, Geschäftsaufwendungen, vermischte Aufwendungen sowie Erstattungen an den "Stadtbetrieb zentrale Dienste"

Interne Mieten und Betriebskostenvorauszahlungen, ILV Amt 10 Personalverwaltung / Service

### Teilfinanzplan - Übersicht der Investitionsmaßnahmen:

**oberhalb der Maßnahmenwertgrenze:**

---

**unterhalb der Maßnahmenwertgrenze:**

Einzahlung aus Zuwendungen für Investitionsmaßnahmen, Einzahlung aus der Veräußerung von Sachanlagen, Auszahlung für den Erwerb von beweglichem Anlagevermögen

# Teilergebnisplan

DEZ09

Dezernat 09

2528102

Restaurierungszentrum

Nr.	Bezeichnung	Jahresergebnis		Haushaltsansatz		Finanzplanzeitraum		
		2014	2015	2016	2017	2018	2019	
1	+ Steuern und ähnliche Abgaben	0,00	0	0	0	0	0	0
2	+ Zuwendungen und allgemeine Umlagen	83.800,00	0	31.000	15.500	0	0	0
3	+ Sonstige Transfererträge	0,00	0	0	0	0	0	0
4	+ Öffentlich-rechtliche Leistungsentgelte	0,00	0	0	0	0	0	0
5	+ Privatrechtliche Leistungsentgelte	82.781,75	16.502	16.502	16.502	16.502	16.502	16.502
6	+ Kostenerstattungen und Kostenumlagen	0,00	0	0	0	0	0	0
7	+ Sonstige ordentliche Erträge	0,00	0	0	0	0	0	0
8	+ Aktivierte Eigenleistungen	0,00	0	0	0	0	0	0
9	+ Bestandsveränderungen (+/-)	0,00	0	0	0	0	0	0
<b>10</b>	<b>= Ordentliche Erträge</b>	<b>166.581,75</b>	<b>16.502</b>	<b>47.502</b>	<b>32.002</b>	<b>16.502</b>	<b>16.502</b>	<b>16.502</b>
11	- Personalaufwendungen	-777.938,19	-595.591	-627.891	-626.291	-635.991	-647.491	-647.491
12	- Versorgungsaufwendungen	-15.802,67	-31.300	-29.000	-36.600	-39.600	-44.000	-44.000
13	- Aufwendungen für Sach- und Dienstleistungen	-14.329,45	-26.799	-25.897	-25.897	-25.897	-25.897	-25.897
14	- Bilanzielle Abschreibungen	-23.035,10	-21.300	-15.400	-10.900	-10.900	-10.900	-10.900
15	- Transferaufwendungen	0,00	0	0	0	0	0	0
16	- Sonstige ordentliche Aufwendungen	-18.907,66	-21.450	-16.158	-20.849	-20.849	-20.849	-20.849
<b>17</b>	<b>= Ordentliche Aufwendungen</b>	<b>-850.013,07</b>	<b>-696.440</b>	<b>-714.346</b>	<b>-720.537</b>	<b>-733.237</b>	<b>-749.137</b>	<b>-749.137</b>
<b>18</b>	<b>= Ordentliches Ergebnis (Zeilen 10 und 17)</b>	<b>-683.431,32</b>	<b>-679.938</b>	<b>-666.844</b>	<b>-688.535</b>	<b>-716.735</b>	<b>-732.635</b>	<b>-732.635</b>
19	+ Finanzerträge	0,00	0	0	0	0	0	0
20	- Zinsen und sonstige Finanzaufwendungen	0,00	0	0	0	0	0	0
<b>21</b>	<b>= Finanzergebnis (Zeilen 19 und 20)</b>	<b>0,00</b>	<b>0</b>	<b>0</b>	<b>0</b>	<b>0</b>	<b>0</b>	<b>0</b>
<b>22</b>	<b>= Ergebnis der laufenden Verwaltungstätigkeit (Zeilen 18 und 21)</b>	<b>-683.431,32</b>	<b>-679.938</b>	<b>-666.844</b>	<b>-688.535</b>	<b>-716.735</b>	<b>-732.635</b>	<b>-732.635</b>
23	+ Außerordentliche Erträge	0,00	0	0	0	0	0	0
24	- Außerordentliche Aufwendungen	0,00	0	0	0	0	0	0
<b>25</b>	<b>= Außerordentliches Ergebnis (Zeilen 23 und 24)</b>	<b>0,00</b>	<b>0</b>	<b>0</b>	<b>0</b>	<b>0</b>	<b>0</b>	<b>0</b>
<b>26</b>	<b>= Ergebnis - vor Berücksichtigung der internen Leistungsbeziehungen - (Zeilen 22 und 25)</b>	<b>-683.431,32</b>	<b>-679.938</b>	<b>-666.844</b>	<b>-688.535</b>	<b>-716.735</b>	<b>-732.635</b>	<b>-732.635</b>
27	+ Erträge aus internen Leistungsbeziehungen	0,00	0	0	0	0	0	0
28	- Aufwendungen aus internen Leistungsbeziehungen	-187.175,02	-178.871	-178.871	-178.871	-178.871	-178.871	-178.871
<b>29</b>	<b>= Teilergebnis (Zeilen 26, 27 und 28)</b>	<b>-870.606,34</b>	<b>-858.809</b>	<b>-845.715</b>	<b>-867.406</b>	<b>-895.606</b>	<b>-911.506</b>	<b>-911.506</b>



# Teilfinanzplan

DEZ09

Dezernat 09

2528102

Restaurierungszentrum

Nr.	Bezeichnung Investitionstätigkeiten	Jahresergebnis 2014	Haushaltsansatz		Verpflichtungs- ermächtigung	Finanzplanzeitraum		
			2015	2016		2017	2018	2019
1	+ Einzahlungen aus Zuwendungen für Investitionsmaßnahmen	0,00	0	0	0	0	0	0
2	+ Einzahlungen aus der Veräußerung von Sachanlagen	0,00	0	0	0	0	0	0
3	+ Einzahlungen aus der Veräußerung von Finanzanlagen	0,00	0	0	0	0	0	0
4	+ Einzahlungen aus Beiträgen u.ä. Entgelten	0,00	0	0	0	0	0	0
5	+ Sonstige Investitionseinzahlungen	0,00	0	0	0	0	0	0
<b>6</b>	<b>= Einzahlungen aus Investitionstätigkeit</b>	<b>0,00</b>	<b>0</b>	<b>0</b>	<b>0</b>	<b>0</b>	<b>0</b>	<b>0</b>
7	- Auszahlungen für den Erwerb von Grundstücken und Gebäuden	0,00	0	0	0	0	0	0
8	- Auszahlungen für Baumaßnahmen	0,00	0	0	0	0	0	0
9	- Auszahlungen für den Erwerb von beweglichem Anlagevermögen	-5.756,40	-32.000	-32.000	-10.750	-43.000	-43.000	-43.000
10	- Auszahlungen für den Erwerb von Finanzanlagen	0,00	0	0	0	0	0	0
11	- Auszahlungen von aktivierbaren Zuwendungen	0,00	0	0	0	0	0	0
12	- Sonstige Investitionsauszahlungen	0,00	0	0	0	0	0	0
<b>13</b>	<b>= Auszahlungen aus Investitionstätigkeit</b>	<b>-5.756,40</b>	<b>-32.000</b>	<b>-32.000</b>	<b>-10.750</b>	<b>-43.000</b>	<b>-43.000</b>	<b>-43.000</b>
<b>14</b>	<b>= Saldo aus Investitionstätigkeit Summe</b>	<b>-5.756,40</b>	<b>-32.000</b>	<b>-32.000</b>	<b>-10.750</b>	<b>-43.000</b>	<b>-43.000</b>	<b>-43.000</b>

# Übersicht der Investitionsmaßnahmen

DEZ09

Dezernat 09

2528102

Restaurierungszentrum

	Jahresergebnis	Haushaltsansatz		Verpflichtungs- ermächtigung	Finanzplanzeitraum			bisher bereitgestellt	Gesamtein- und -auszahlungen
	2014	2015	2016		2017	2018	2019		
<b>Maßnahmenwertgrenze 250.000 EUR</b>									
<b>unterhalb Wertgrenze:</b>									
<b>Einzahlungen aus Investitionstätigkeit</b>	<b>0,00</b>	<b>0</b>	<b>0</b>	<b>0</b>	<b>0</b>	<b>0</b>	<b>0</b>	<b>0</b>	<b>0</b>
Auszahlungen für den Erwerb von beweglichem Anlagevermögen	-5.756,40	-32.000	-32.000	-10.750	-43.000	-43.000	-43.000	0	0
<b>Auszahlungen aus Investitionstätigkeit</b>	<b>-5.756,40</b>	<b>-32.000</b>	<b>-32.000</b>	<b>-10.750</b>	<b>-43.000</b>	<b>-43.000</b>	<b>-43.000</b>	<b>0</b>	<b>0</b>
<b>Saldo aus Investitionstätigkeit</b>	<b>-5.756,40</b>	<b>-32.000</b>	<b>-32.000</b>	<b>-10.750</b>	<b>-43.000</b>	<b>-43.000</b>	<b>-43.000</b>	<b>0</b>	<b>0</b>

## Produktbeschreibung

DEZ09

Dezernat 09

2528103

Mahn- und Gedenkstätte

---

<b>Org.-Einheit</b>	zust.: A 4100 Kulturamt (mit Mahn- und Gedenkstätte und Palais Wittgenstein) bewirt.: A 4100 Kulturamt (mit Mahn- und Gedenkstätte und Palais Wittgenstein)
<b>Verantwortlich</b>	Fleermann Dr., Bastian
<b>Beschreibung</b>	Dokumentations- und Begegnungsstätte zum Gedenken an die Opfer des Nationalsozialismus
<b>Leistungen</b>	01 Sammeln und Bewahren 02 Forschen 03 Vermitteln
<b>Auftr.Grundl.</b>	Satzung des Rates der Landeshauptstadt Düsseldorf
<b>Zielgruppen</b>	Düsseldorfer Bevölkerung Besucherinnen und Besucher aus aller Welt Schülerinnen und Schüler Jugendliche Opfer des Naziregimes
<b>Produktziele</b>	01 Vermehrung, Ergänzung und Bewahrung der Sammlung in Form von Dokumenten, Fotos etc. (Leistung 01) 02 Erweiterung und Vertiefung des Themas Nationalsozialismus in Düsseldorf unter Berücksichtigung neuerer Forschungsergebnisse (Leistung 02) 03 Erweiterung der Kenntnisse der lokalen Ausprägungen des Nationalsozialismus für ein breites Publikum (Leistung 03)

## Kennzahlen

DEZ09

Dezernat 09

2528103

Mahn- und Gedenkstätte

### Werte der Indikatoren

Kennzahlen	Bezeichnung	Ist-Zahlen	Plan-Zahlen	
		2014	2015	2016
A00001	Aufwandsdeckungsgrad (Prozent)	6,59	0,46	0,45
A00002	Verwaltungs/Betriebsaufwand je Einwohner (Euro)	0,64	0,76	0,76
A00003	Transferaufwand je Einwohner (Euro)	0,25	0,23	0,23
L00091	Anzahl Ausstellungen (Anzahl n)	3,00	1,00	1,00
L00093	Anzahl Veranstaltungen (Anzahl n)	36,00	5,00	5,00
L00107	Anzahl Beratungen (Anzahl n)	546,00	90,00	90,00
N00018	Anzahl Besucher/innen (Anzahl n)	10.600,00	19.000,00	19.000,00
N00019	Anzahl der Besucher bis 18 Jahre (Anzahl n)	2.570,00	2.200,00	2.200,00

## Erläuterungen

DEZ09

Dezernat 09

2528103

Mahn- und Gedenkstätte

### Teilergebnisplan:

#### **Erträge**

Zuwendungen und allgemeine Umlagen:

Spenden und Zuschüsse Dritter

Öffentlich-rechtliche Leistungsentgelte:

Entgelte für Internetnutzung

Privatrechtliche Leistungsentgelte:

Erträge aus der Überlassung von Ausstellungen, Erträge aus dem Verkauf von Drucksachen sowie von Druckschriften für Dritte

#### **Aufwendungen**

Personalaufwendungen:

Bezüge, Beihilfen, regelmäßige Entgelte sowie Leistungsentgelte für tariflich Beschäftigte, Beiträge zu den Versorgungskassen / Sozialversicherungen, Zuführungen zu den Personalrückstellungen, Beiträge zu der Unfallkasse NRW

Aufwendungen für Sach- und Dienstleistungen:

Aufwendungen für die Unterhaltung und Beschaffung von Geräten, für die Ergänzung der Sammlung und Bibliothek, Sachkosten für Pädagogik und Ausstellungen, Druckkosten, Honorare für Projekte, Archivarbeiten, Seminare, Zeitzeugeninterviews und Veranstaltungen

Bilanzielle Abschreibungen:

Abschreibungen auf Betriebs- und Geschäftsausstattung und geringwertige Wirtschaftsgüter

Transferaufwendungen:

Zuschuss an den Freundeskreis

Sonstige ordentliche Aufwendungen:

Aufwendungen für die Beiräte, Beitragserstattung Kommunalen Arbeitgeberverband, Erstattungen an den "Stadtbetrieb zentrale Dienste" sowie für die Abführung von Erlösen aus Druckschriftenverkauf für Dritte

Aufwendungen aus internen Leistungsbeziehungen:

Interne Mieten und Betriebskostenvorauszahlungen, ILV Amt 10 Personalverwaltung / Service

### Teilfinanzplan - Übersicht der Investitionsmaßnahmen:

**oberhalb der Maßnahmenwertgrenze:**

---

**unterhalb der Maßnahmenwertgrenze:**

Auszahlung für den Erwerb von beweglichem Anlagevermögen

# Teilergebnisplan

DEZ09

Dezernat 09

2528103

Mahn- und Gedenkstätte

Nr.	Bezeichnung	Jahresergebnis		Haushaltsansatz		Finanzplanzeitraum		
		2014	2015	2016	2017	2018	2019	
1	+ Steuern und ähnliche Abgaben	0,00	0	0	0	0	0	0
2	+ Zuwendungen und allgemeine Umlagen	35.200,00	0	0	0	0	0	0
3	+ Sonstige Transfererträge	0,00	0	0	0	0	0	0
4	+ Öffentlich-rechtliche Leistungsentgelte	0,00	0	0	0	0	0	0
5	+ Privatrechtliche Leistungsentgelte	359,39	2.701	2.701	2.701	2.701	2.701	2.701
6	+ Kostenerstattungen und Kostenumlagen	0,00	0	0	0	0	0	0
7	+ Sonstige ordentliche Erträge	0,00	0	0	0	0	0	0
8	+ Aktivierte Eigenleistungen	0,00	0	0	0	0	0	0
9	+ Bestandsveränderungen (+/-)	0,00	0	0	0	0	0	0
<b>10</b>	<b>= Ordentliche Erträge</b>	<b>35.559,39</b>	<b>2.701</b>	<b>2.701</b>	<b>2.701</b>	<b>2.701</b>	<b>2.701</b>	<b>2.701</b>
11	- Personalaufwendungen	-221.972,44	-260.091	-260.891	-259.491	-262.191	-264.991	-264.991
12	- Versorgungsaufwendungen	-4.809,51	0	-900	0	0	0	0
13	- Aufwendungen für Sach- und Dienstleistungen	-48.753,28	-56.199	-59.139	-59.139	-59.139	-59.139	-59.139
14	- Bilanzielle Abschreibungen	-2.942,47	-5.200	-6.800	-8.400	-8.400	-8.400	-8.400
15	- Transferaufwendungen	-152.000,00	-140.000	-140.000	-140.000	-140.000	-140.000	-140.000
16	- Sonstige ordentliche Aufwendungen	-16.999,47	-10.477	-7.094	-10.152	-10.152	-10.152	-10.152
<b>17</b>	<b>= Ordentliche Aufwendungen</b>	<b>-447.477,17</b>	<b>-471.967</b>	<b>-474.824</b>	<b>-477.182</b>	<b>-479.882</b>	<b>-482.682</b>	<b>-482.682</b>
<b>18</b>	<b>= Ordentliches Ergebnis (Zeilen 10 und 17)</b>	<b>-411.917,78</b>	<b>-469.266</b>	<b>-472.123</b>	<b>-474.481</b>	<b>-477.181</b>	<b>-479.981</b>	<b>-479.981</b>
19	+ Finanzerträge	0,00	0	0	0	0	0	0
20	- Zinsen und sonstige Finanzaufwendungen	0,00	0	0	0	0	0	0
<b>21</b>	<b>= Finanzergebnis (Zeilen 19 und 20)</b>	<b>0,00</b>	<b>0</b>	<b>0</b>	<b>0</b>	<b>0</b>	<b>0</b>	<b>0</b>
<b>22</b>	<b>= Ergebnis der laufenden Verwaltungstätigkeit (Zeilen 18 und 21)</b>	<b>-411.917,78</b>	<b>-469.266</b>	<b>-472.123</b>	<b>-474.481</b>	<b>-477.181</b>	<b>-479.981</b>	<b>-479.981</b>
23	+ Außerordentliche Erträge	0,00	0	0	0	0	0	0
24	- Außerordentliche Aufwendungen	0,00	0	0	0	0	0	0
<b>25</b>	<b>= Außerordentliches Ergebnis (Zeilen 23 und 24)</b>	<b>0,00</b>	<b>0</b>	<b>0</b>	<b>0</b>	<b>0</b>	<b>0</b>	<b>0</b>
<b>26</b>	<b>= Ergebnis - vor Berücksichtigung der internen Leistungsbeziehungen - (Zeilen 22 und 25)</b>	<b>-411.917,78</b>	<b>-469.266</b>	<b>-472.123</b>	<b>-474.481</b>	<b>-477.181</b>	<b>-479.981</b>	<b>-479.981</b>
27	+ Erträge aus internen Leistungsbeziehungen	0,00	0	0	0	0	0	0
28	- Aufwendungen aus internen Leistungsbeziehungen	-92.452,05	-120.670	-120.670	-120.670	-120.670	-120.670	-120.670
<b>29</b>	<b>= Teilergebnis (Zeilen 26, 27 und 28)</b>	<b>-504.369,83</b>	<b>-589.936</b>	<b>-592.793</b>	<b>-595.151</b>	<b>-597.851</b>	<b>-600.651</b>	<b>-600.651</b>

# Teilfinanzplan

DEZ09

Dezernat 09

2528103

Mahn- und Gedenkstätte

Nr.	Bezeichnung Investitionstätigkeiten	Jahresergebnis 2014	Haushaltsansatz		Verpflichtungs- ermächtigung	Finanzplanzeitraum		
			2015	2016		2017	2018	2019
1	+ Einzahlungen aus Zuwendungen für Investitionsmaßnahmen	40.000,00	0	0	0	0	0	0
2	+ Einzahlungen aus der Veräußerung von Sachanlagen	0,00	0	0	0	0	0	0
3	+ Einzahlungen aus der Veräußerung von Finanzanlagen	0,00	0	0	0	0	0	0
4	+ Einzahlungen aus Beiträgen u.ä. Entgelten	0,00	0	0	0	0	0	0
5	+ Sonstige Investitionseinzahlungen	0,00	0	0	0	0	0	0
<b>6</b>	<b>= Einzahlungen aus Investitionstätigkeit</b>	<b>40.000,00</b>	<b>0</b>	<b>0</b>	<b>0</b>	<b>0</b>	<b>0</b>	<b>0</b>
7	- Auszahlungen für den Erwerb von Grundstücken und Gebäuden	0,00	0	0	0	0	0	0
8	- Auszahlungen für Baumaßnahmen	0,00	0	0	0	0	0	0
9	- Auszahlungen für den Erwerb von beweglichem Anlagevermögen	-71.227,85	-5.401	-5.401	-1.350	-5.401	-5.401	-5.401
10	- Auszahlungen für den Erwerb von Finanzanlagen	0,00	0	0	0	0	0	0
11	- Auszahlungen von aktivierbaren Zuwendungen	0,00	0	0	0	0	0	0
12	- Sonstige Investitionsauszahlungen	0,00	0	0	0	0	0	0
<b>13</b>	<b>= Auszahlungen aus Investitionstätigkeit</b>	<b>-71.227,85</b>	<b>-5.401</b>	<b>-5.401</b>	<b>-1.350</b>	<b>-5.401</b>	<b>-5.401</b>	<b>-5.401</b>
<b>14</b>	<b>= Saldo aus Investitionstätigkeit Summe</b>	<b>-31.227,85</b>	<b>-5.401</b>	<b>-5.401</b>	<b>-1.350</b>	<b>-5.401</b>	<b>-5.401</b>	<b>-5.401</b>

# Übersicht der Investitionsmaßnahmen

DEZ09

Dezernat 09

2528103

Mahn- und Gedenkstätte

	Jahresergebnis 2014	Haushaltsansatz		Verpflichtungs- ermächtigung	Finanzplanzeitraum			bisher bereitgestellt	Gesamtein- und -auszahlungen
		2015	2016		2017	2018	2019		
<b>Maßnahmenwertgrenze 250.000 EUR</b>									
<b>790000121: Neukonzeption</b>									
Einzahlungen aus Zuwendungen für Investitionsmaßnahmen	40.000,00	0	0	0	0	0	0	80.000	80.000
<b>Einzahlungen aus Investitionstätigkeit</b>	<b>40.000,00</b>	<b>0</b>	<b>0</b>	<b>0</b>	<b>0</b>	<b>0</b>	<b>0</b>	<b>80.000</b>	<b>80.000</b>
Auszahlungen für den Erwerb von beweglichem Anlagevermögen	-70.129,88	0	0	0	0	0	0	-730.721	-730.721
<b>Auszahlungen aus Investitionstätigkeit</b>	<b>-70.129,88</b>	<b>0</b>	<b>0</b>	<b>0</b>	<b>0</b>	<b>0</b>	<b>0</b>	<b>-730.721</b>	<b>-730.721</b>
<b>Saldo aus Investitionstätigkeit</b>	<b>-30.129,88</b>	<b>0</b>	<b>0</b>	<b>0</b>	<b>0</b>	<b>0</b>	<b>0</b>	<b>-650.721</b>	<b>-650.721</b>
<b>unterhalb Wertgrenze:</b>									
<b>Einzahlungen aus Investitionstätigkeit</b>	<b>0,00</b>	<b>0</b>	<b>0</b>	<b>0</b>	<b>0</b>	<b>0</b>	<b>0</b>	<b>0</b>	<b>0</b>
Auszahlungen für den Erwerb von beweglichem Anlagevermögen	-1.097,97	-5.401	-5.401	-1.350	-5.401	-5.401	-5.401	0	0
<b>Auszahlungen aus Investitionstätigkeit</b>	<b>-1.097,97</b>	<b>-5.401</b>	<b>-5.401</b>	<b>-1.350</b>	<b>-5.401</b>	<b>-5.401</b>	<b>-5.401</b>	<b>0</b>	<b>0</b>
<b>Saldo aus Investitionstätigkeit</b>	<b>-1.097,97</b>	<b>-5.401</b>	<b>-5.401</b>	<b>-1.350</b>	<b>-5.401</b>	<b>-5.401</b>	<b>-5.401</b>	<b>0</b>	<b>0</b>



## Produktbeschreibung

AMT0015

**Gesamtpersonalrat**

1111104

**Leistungen für Beschäftigte**

---

<b>Org.-Einheit</b>	zust.: A 0015 Personalrat bewirt.: A 0015 Personalrat
<b>Verantwortlich</b>	Wollborn, Robert
<b>Beschreibung</b>	Beratung und Vertretung der einzelnen Beschäftigten der Landeshauptstadt Düsseldorf Vertretung der Beschäftigten in Arbeits- und Projektgruppen Kontrolle über die Einhaltung der gesetzlichen Regelungen für die Beschäftigten
<b>Leistungen</b>	01 Leistungen des Personalrats 02 Leistungen der Schwerbehindertenvertretung 03 Leistungen der Jugend- und Auszubildendenvertretung 04 Leistungen der Konfliktberatung 05 Leistungen der Geschäftsführung
<b>Auftr.Grundl.</b>	Landespersonalvertretungsgesetz NRW (LPVG NRW), Beamtenrecht, Tarifverträge, Schwerbehindertenrecht, interne und externe Vereinbarungen
<b>Zielgruppen</b>	Mitarbeiterinnen und Mitarbeiter der Stadtverwaltung Düsseldorf
<b>Produktziele</b>	01 Zufriedenheit mit dem Personalrat (Leistungen 01 und 05) 02 Zufriedenheit mit der eigenen Arbeitssituation (Leistung 01 bis 04) 03 Zufriedenheit mit der Schwerbehindertenvertretung (Leistung 02) 04 Zufriedenheit mit der Jugend- und Auszubildendenvertretung (Leistung 03) 05 Zufriedenheit mit der Konfliktberatung (Leistung 04)

## Kennzahlen

AMT0015

Gesamtpersonalrat

1111104

Leistungen für Beschäftigte

---

### Werte der Indikatoren

Kennzahlen	Bezeichnung	Ist-Zahlen	Plan-Zahlen	
		2014	2015	2016
A00001	Aufwandsdeckungsgrad (Prozent)	0,09	0,00	0,00
A00002	Verwaltungs/Betriebsaufwand je Einwohner (Euro)	3,88	3,41	3,55

## Erläuterungen

AMT0015

Gesamtpersonalrat

1111104

Leistungen für Beschäftigte

### Teilergebnisplan:

**Erträge**

---

### **Aufwendungen**

Personalaufwendungen:

Bezüge, Beihilfen, regelmäßige Entgelte sowie Leistungsentgelte für tariflich Beschäftigte, Beiträge zu den Versorgungskassen / Sozialversicherungen, Zuführungen zu den Personalrückstellungen sowie Beiträge an die Unfallkasse NRW

Versorgungsaufwendungen:

Versorgungsaufwendungen sowie Beihilfen für städtische Versorgungsempfänger, Zuführungen zu den Personalrückstellungen

Bilanzielle Abschreibungen:

Abschreibungen auf Sachanlagen und immaterielle Vermögensgegenstände sowie geringwertige Wirtschaftsgüter

Sonstige ordentliche Aufwendungen:

Dienstreisen, Drucksachen, Fachliteratur, Verfügungsmittel der Personalvertretung und der Stelle für Konfliktberatung, Personalversammlung, fachbezogene Qualifizierungsmaßnahmen bei externen Anbietern, Rechtsberatung, Supervision städtischer Beschäftigter, Telefon, Beiträge für den kommunalen Arbeitgeberverband (KAV), Dienst-Tickets

Aufwendungen aus internen Leistungsbeziehungen:

Interne Mieten und Betriebskostenvorauszahlungen, Serviceleistungen der Personalverwaltung

### Teilfinanzplan - Übersicht der Investitionsmaßnahmen:

**oberhalb der Maßnahmenwertgrenze:**

---

**unterhalb der Maßnahmenwertgrenze:**

Neu- und Ersatzbeschaffung von Mobiliar, Gesundheitsstühlen und Kleingeräten

# Teilergebnisplan

AMT0015

Gesamtpersonalrat

1111104

Leistungen für Beschäftigte

Nr.	Bezeichnung	Jahresergebnis		Haushaltsansatz		Finanzplanzeitraum		
		2014	2015	2016	2017	2018	2019	
1	+ Steuern und ähnliche Abgaben	0,00	0	0	0	0	0	0
2	+ Zuwendungen und allgemeine Umlagen	0,00	0	0	0	0	0	0
3	+ Sonstige Transfererträge	0,00	0	0	0	0	0	0
4	+ Öffentlich-rechtliche Leistungsentgelte	0,00	0	0	0	0	0	0
5	+ Privatrechtliche Leistungsentgelte	0,00	0	0	0	0	0	0
6	+ Kostenerstattungen und Kostenumlagen	0,00	0	0	0	0	0	0
7	+ Sonstige ordentliche Erträge	2.006,79	0	0	0	0	0	0
8	+ Aktivierte Eigenleistungen	0,00	0	0	0	0	0	0
9	+ Bestandsveränderungen (+/-)	0,00	0	0	0	0	0	0
<b>10</b>	<b>= Ordentliche Erträge</b>	<b>2.006,79</b>	<b>0</b>	<b>0</b>	<b>0</b>	<b>0</b>	<b>0</b>	<b>0</b>
11	- Personalaufwendungen	-1.804.906,71	-1.545.800	-1.619.500	-1.562.900	-1.583.400	-1.604.100	-1.604.100
12	- Versorgungsaufwendungen	-157.071,98	-107.000	-138.100	-116.900	-121.500	-125.100	-125.100
13	- Aufwendungen für Sach- und Dienstleistungen	-401,53	0	0	0	0	0	0
14	- Bilanzielle Abschreibungen	-3.161,11	-2.800	-2.700	-2.600	-1.800	-1.700	-1.700
15	- Transferaufwendungen	0,00	0	0	0	0	0	0
16	- Sonstige ordentliche Aufwendungen	-126.367,49	-125.861	-125.376	-125.376	-125.376	-125.376	-125.376
<b>17</b>	<b>= Ordentliche Aufwendungen</b>	<b>-2.091.908,82</b>	<b>-1.781.461</b>	<b>-1.885.676</b>	<b>-1.807.776</b>	<b>-1.832.076</b>	<b>-1.856.276</b>	<b>-1.856.276</b>
<b>18</b>	<b>= Ordentliches Ergebnis (Zeilen 10 und 17)</b>	<b>-2.089.902,03</b>	<b>-1.781.461</b>	<b>-1.885.676</b>	<b>-1.807.776</b>	<b>-1.832.076</b>	<b>-1.856.276</b>	<b>-1.856.276</b>
19	+ Finanzerträge	0,00	0	0	0	0	0	0
20	- Zinsen und sonstige Finanzaufwendungen	0,00	0	0	0	0	0	0
<b>21</b>	<b>= Finanzergebnis (Zeilen 19 und 20)</b>	<b>0,00</b>	<b>0</b>	<b>0</b>	<b>0</b>	<b>0</b>	<b>0</b>	<b>0</b>
<b>22</b>	<b>= Ergebnis der laufenden Verwaltungstätigkeit (Zeilen 18 und 21)</b>	<b>-2.089.902,03</b>	<b>-1.781.461</b>	<b>-1.885.676</b>	<b>-1.807.776</b>	<b>-1.832.076</b>	<b>-1.856.276</b>	<b>-1.856.276</b>
23	+ Außerordentliche Erträge	0,00	0	0	0	0	0	0
24	- Außerordentliche Aufwendungen	0,00	0	0	0	0	0	0
<b>25</b>	<b>= Außerordentliches Ergebnis (Zeilen 23 und 24)</b>	<b>0,00</b>	<b>0</b>	<b>0</b>	<b>0</b>	<b>0</b>	<b>0</b>	<b>0</b>
<b>26</b>	<b>= Ergebnis - vor Berücksichtigung der internen Leistungsbeziehungen - (Zeilen 22 und 25)</b>	<b>-2.089.902,03</b>	<b>-1.781.461</b>	<b>-1.885.676</b>	<b>-1.807.776</b>	<b>-1.832.076</b>	<b>-1.856.276</b>	<b>-1.856.276</b>
27	+ Erträge aus internen Leistungsbeziehungen	0,00	0	0	0	0	0	0
28	- Aufwendungen aus internen Leistungsbeziehungen	-249.249,19	-252.743	-252.743	-252.743	-252.743	-252.743	-252.743
<b>29</b>	<b>= Teilergebnis (Zeilen 26, 27 und 28)</b>	<b>-2.339.151,22</b>	<b>-2.034.204</b>	<b>-2.138.419</b>	<b>-2.060.519</b>	<b>-2.084.819</b>	<b>-2.109.019</b>	<b>-2.109.019</b>





## Produktbeschreibung

AMT1400  
1111102

Rechnungsprüfungsamt  
Rechnungsprüfung

---

<b>Org.-Einheit</b>	zust.: A 1400 Rechnungsprüfungsamt bewirt.: A 1000 Hauptamt - Amt für Personal, Organisation und IT
<b>Verantwortlich</b>	Wohlan, Anke
<b>Beschreibung</b>	Das Produkt umfasst - die Pflichtaufgaben nach § 103 Abs. 1 GO. Hierzu zählen insbesondere die Prüfung des Jahresabschlusses und des Gesamtabchlusses der Landeshauptstadt Düsseldorf, die Prüfung der Jahresabschlüsse von Sondervermögen, die Prüfung der Vorgänge in der Finanzbuchhaltung, die Überwachung und Prüfung der Zahlungsabwicklung, die Prüfung von Vergaben und die Vorprüfung für das Land. - die Aufgaben, die durch den Rat gemäß § 103 Abs. 2 GO in Verbindung mit der Rechnungsprüfungsordnung übertragen worden sind. Hierzu zählen insbesondere die Prüfung der Verwaltung auf Zweckmäßigkeit und Wirtschaftlichkeit, die Betätigungsprüfung der Stadt als Gesellschafter, Aktionär o. ä., die Prüfung externer Dritter und einzelne Auftragsprüfungen durch den Rat oder den Rechnungsprüfungsausschuss. - die Auftragsprüfung, die der Oberbürgermeister nach § 103 Abs. 3 GO erteilt. - die Beratungsleistungen für die Verwaltung (z.B. Begleitung von Projekten).
<b>Leistungen</b>	01 Gesetzlich vorgeschriebene Aufgaben 02 Übertragene Aufgaben
<b>Auftr.Grundl.</b>	Gemeindeordnung, Gemeindehaushaltsverordnung, Rechnungsprüfungsordnung
<b>Zielgruppen</b>	Rat der Landeshauptstadt Düsseldorf Rechnungsprüfungsausschuss Oberbürgermeister Verwaltungsmanagement Dritte (z. B. Deichverband Neue Deichschau Heerdt, Stadtbetrieb zentrale Dienste, Stadtentwässerungsbetrieb)
<b>Produktziele</b>	01 Die ordnungsgemäße, zweckmäßige und wirtschaftliche Aufgabenerfüllung des Verwaltungshandelns im Rahmen einer risikoorientierten Prüfplanung beurteilen (Leistung 01 und 02) 02 Den Jahresabschluss und den Lagebericht dahingehend prüfen, ob sie den tatsächlichen Verhältnissen sowie gesetzlichen und ortsrechtlichen Verhältnissen entsprechen (Leistung 01 und 02) 03 Durch Prüfung und Beratung die Ursachen von Problemen erkennen und Optimierungsansätze empfehlen (Leistung 01 und 02)

## Kennzahlen

AMT1400

Rechnungsprüfungsamt

1111102

Rechnungsprüfung

---

### Werte der Indikatoren

Kennzahlen	Bezeichnung	Ist-Zahlen	Plan-Zahlen	
		2014	2015	2016
A00001	Aufwandsdeckungsgrad (Prozent)	2,52	2,61	2,31
A00002	Verwaltungs/Betriebsaufwand je Einwohner (Euro)	6,13	6,11	6,62



## Erläuterungen

AMT1400

Rechnungsprüfungsamt

1111102

Rechnungsprüfung

### Teilergebnisplan:

#### **Erträge**

Privatrechtliche Leistungsentgelte:

Erstattung von Prüfaufwand (Neue Deichschau Heerd, Stadtentwässerungsbetrieb, Stadtbetrieb Zentrale Dienste)

Sonstige ordentliche Erträge:

Vermischte Erträge (z. B. Erstattung von Kopierkosten durch Dritte)

Erträge aus internen Leistungsbeziehungen:

Erträge aus Innerer Verrechnung (Steuerungsleistungen, Erstattung von Prüfaufwand)

#### **Aufwendungen**

Personalaufwendungen:

Bezüge, Beihilfen, regelmäßige Entgelte sowie Leistungsentgelte für tariflich Beschäftigte, Beiträge zu den Versorgungskassen / Sozialversicherungen, Zuführungen zu den Personalrückstellungen, Beiträge an die Unfallkasse NRW

Versorgungsaufwendungen:

Versorgungsaufwendungen sowie Beihilfen für städtische Versorgungsempfänger, Zuführungen zu den Personalrückstellungen

Aufwendungen für Sach- und Dienstleistungen:

Beschaffung und Unterhaltung von Inventar

Bilanzielle Abschreibungen:

Abschreibungen auf Betriebs- und Geschäftsausstattung und geringwertige Wirtschaftsgüter

Sonstige ordentliche Aufwendungen:

Aufwendungen für die Fortbildung der Mitarbeiterinnen und Mitarbeiter, Dienstreisen, Geschäftsaufwendungen, Bewirtung, Beiträge an den kommunalen Arbeitgeberverband NRW (KAV)

Aufwendungen aus internen Leistungsbeziehungen:

Aufwendungen für interne Mieten und Betriebskostenvorauszahlungen, Serviceleistungen der Personalverwaltung, Serviceleistungen des Garten-, Friedhofs- und Forstamtes

### Teilfinanzplan - Übersicht der Investitionsmaßnahmen:

oberhalb der Maßnahmenwertgrenze:

---

unterhalb der Maßnahmenwertgrenze:

Beschaffung von Mobiliar

# Teilergebnisplan

AMT1400

Rechnungsprüfungsamt

1111102

Rechnungsprüfung

Nr.	Bezeichnung	Jahresergebnis		Haushaltsansatz		Finanzplanzeitraum		
		2014	2015	2016	2017	2018	2019	
1	+ Steuern und ähnliche Abgaben	0,00	0	0	0	0	0	0
2	+ Zuwendungen und allgemeine Umlagen	0,00	0	0	0	0	0	0
3	+ Sonstige Transfererträge	0,00	0	0	0	0	0	0
4	+ Öffentlich-rechtliche Leistungsentgelte	0,00	0	0	0	0	0	0
5	+ Privatrechtliche Leistungsentgelte	77.104,00	85.548	85.548	85.548	85.548	85.548	85.548
6	+ Kostenerstattungen und Kostenumlagen	0,00	0	0	0	0	0	0
7	+ Sonstige ordentliche Erträge	63,90	100	100	100	100	100	100
8	+ Aktivierte Eigenleistungen	0,00	0	0	0	0	0	0
9	+ Bestandsveränderungen (+/-)	0,00	0	0	0	0	0	0
<b>10</b>	<b>= Ordentliche Erträge</b>	<b>77.167,90</b>	<b>85.648</b>	<b>85.648</b>	<b>85.648</b>	<b>85.648</b>	<b>85.648</b>	<b>85.648</b>
11	- Personalaufwendungen	-2.926.263,08	-2.964.279	-3.215.379	-3.043.479	-3.093.779	-3.148.379	-3.148.379
12	- Versorgungsaufwendungen	-520.297,01	-428.600	-523.200	-470.100	-490.600	-511.000	-511.000
13	- Aufwendungen für Sach- und Dienstleistungen	-1.782,45	-600	-600	-600	-600	-600	-600
14	- Bilanzielle Abschreibungen	-14.205,99	-9.600	-8.900	-8.700	-8.800	-8.800	-8.800
15	- Transferaufwendungen	0,00	0	0	0	0	0	0
16	- Sonstige ordentliche Aufwendungen	-38.486,41	-42.487	-42.431	-42.431	-42.431	-42.431	-42.431
<b>17</b>	<b>= Ordentliche Aufwendungen</b>	<b>-3.501.034,94</b>	<b>-3.445.566</b>	<b>-3.790.510</b>	<b>-3.565.310</b>	<b>-3.636.210</b>	<b>-3.711.210</b>	<b>-3.711.210</b>
<b>18</b>	<b>= Ordentliches Ergebnis (Zeilen 10 und 17)</b>	<b>-3.423.867,04</b>	<b>-3.359.918</b>	<b>-3.704.862</b>	<b>-3.479.662</b>	<b>-3.550.562</b>	<b>-3.625.562</b>	<b>-3.625.562</b>
19	+ Finanzerträge	0,00	0	0	0	0	0	0
20	- Zinsen und sonstige Finanzaufwendungen	0,00	0	0	0	0	0	0
<b>21</b>	<b>= Finanzergebnis (Zeilen 19 und 20)</b>	<b>0,00</b>	<b>0</b>	<b>0</b>	<b>0</b>	<b>0</b>	<b>0</b>	<b>0</b>
<b>22</b>	<b>= Ergebnis der laufenden Verwaltungstätigkeit (Zeilen 18 und 21)</b>	<b>-3.423.867,04</b>	<b>-3.359.918</b>	<b>-3.704.862</b>	<b>-3.479.662</b>	<b>-3.550.562</b>	<b>-3.625.562</b>	<b>-3.625.562</b>
23	+ Außerordentliche Erträge	0,00	0	0	0	0	0	0
24	- Außerordentliche Aufwendungen	0,00	0	0	0	0	0	0
<b>25</b>	<b>= Außerordentliches Ergebnis (Zeilen 23 und 24)</b>	<b>0,00</b>	<b>0</b>	<b>0</b>	<b>0</b>	<b>0</b>	<b>0</b>	<b>0</b>
<b>26</b>	<b>= Ergebnis - vor Berücksichtigung der internen Leistungsbeziehungen - (Zeilen 22 und 25)</b>	<b>-3.423.867,04</b>	<b>-3.359.918</b>	<b>-3.704.862</b>	<b>-3.479.662</b>	<b>-3.550.562</b>	<b>-3.625.562</b>	<b>-3.625.562</b>
27	+ Erträge aus internen Leistungsbeziehungen	15.921,00	9.516	6.588	6.588	6.588	6.588	6.588
28	- Aufwendungen aus internen Leistungsbeziehungen	-194.712,40	-205.178	-205.178	-205.178	-205.178	-205.178	-205.178
<b>29</b>	<b>= Teilergebnis (Zeilen 26, 27 und 28)</b>	<b>-3.602.658,44</b>	<b>-3.555.580</b>	<b>-3.903.452</b>	<b>-3.678.252</b>	<b>-3.749.152</b>	<b>-3.824.152</b>	<b>-3.824.152</b>

# Teilfinanzplan

AMT1400

Rechnungsprüfungsamt

1111102

Rechnungsprüfung

Nr.	Bezeichnung Investitionstätigkeiten	Jahresergebnis 2014	Haushaltsansatz		Verpflichtungs- ermächtigung	Finanzplanzeitraum		
			2015	2016		2017	2018	2019
1	+ Einzahlungen aus Zuwendungen für Investitionsmaßnahmen	0,00	0	0	0	0	0	0
2	+ Einzahlungen aus der Veräußerung von Sachanlagen	0,00	0	0	0	0	0	0
3	+ Einzahlungen aus der Veräußerung von Finanzanlagen	0,00	0	0	0	0	0	0
4	+ Einzahlungen aus Beiträgen u.ä. Entgelten	0,00	0	0	0	0	0	0
5	+ Sonstige Investitionseinzahlungen	0,00	0	0	0	0	0	0
<b>6</b>	<b>= Einzahlungen aus Investitionstätigkeit</b>	<b>0,00</b>	<b>0</b>	<b>0</b>	<b>0</b>	<b>0</b>	<b>0</b>	<b>0</b>
7	- Auszahlungen für den Erwerb von Grundstücken und Gebäuden	0,00	0	0	0	0	0	0
8	- Auszahlungen für Baumaßnahmen	0,00	0	0	0	0	0	0
9	- Auszahlungen für den Erwerb von beweglichem Anlagevermögen	-14.585,32	-8.800	-8.800	-2.200	-8.800	-8.800	-8.800
10	- Auszahlungen für den Erwerb von Finanzanlagen	0,00	0	0	0	0	0	0
11	- Auszahlungen von aktivierbaren Zuwendungen	0,00	0	0	0	0	0	0
12	- Sonstige Investitionsauszahlungen	0,00	0	0	0	0	0	0
<b>13</b>	<b>= Auszahlungen aus Investitionstätigkeit</b>	<b>-14.585,32</b>	<b>-8.800</b>	<b>-8.800</b>	<b>-2.200</b>	<b>-8.800</b>	<b>-8.800</b>	<b>-8.800</b>
<b>14</b>	<b>= Saldo aus Investitionstätigkeit Summe</b>	<b>-14.585,32</b>	<b>-8.800</b>	<b>-8.800</b>	<b>-2.200</b>	<b>-8.800</b>	<b>-8.800</b>	<b>-8.800</b>

# Übersicht der Investitionsmaßnahmen

AMT1400

Rechnungsprüfungsamt

1111102

Rechnungsprüfung

	Jahresergebnis	Haushaltsansatz		Verpflichtungs- ermächtigung	Finanzplanzeitraum			bisher bereitgestellt	Gesamtein- und -auszahlungen
	2014	2015	2016		2017	2018	2019		
<b>Maßnahmenwertgrenze 250.000 EUR</b>									
<b>unterhalb Wertgrenze:</b>									
<b>Einzahlungen aus Investitionstätigkeit</b>	<b>0,00</b>	<b>0</b>	<b>0</b>	<b>0</b>	<b>0</b>	<b>0</b>	<b>0</b>	<b>0</b>	<b>0</b>
Auszahlungen für den Erwerb von beweglichem Anlagevermögen	-14.585,32	-8.800	-8.800	-2.200	-8.800	-8.800	-8.800	0	0
<b>Auszahlungen aus Investitionstätigkeit</b>	<b>-14.585,32</b>	<b>-8.800</b>	<b>-8.800</b>	<b>-2.200</b>	<b>-8.800</b>	<b>-8.800</b>	<b>-8.800</b>	<b>0</b>	<b>0</b>
<b>Saldo aus Investitionstätigkeit</b>	<b>-14.585,32</b>	<b>-8.800</b>	<b>-8.800</b>	<b>-2.200</b>	<b>-8.800</b>	<b>-8.800</b>	<b>-8.800</b>	<b>0</b>	<b>0</b>

**Übersicht der Verpflichtungsermächtigungen  
und  
der zum generellen Haushaltsplanvermerk  
abweichenden Bestellerermächtigungen**

# Übersicht der Verpflichtungsermächtigungen

Produkt	Bezeichnung	Summe Ermächtigungen	Finanzplanungszeitraum			
			KW 2017	KW 2018	KW 2019	KW 2020
1111101	Öffentlichkeitsarbeit	3.623	3.623	0	0	0
1111102	Rechnungsprüfung	2.200	2.200	0	0	0
1111105	Gebäudemanagement	3.778.728	3.308.121	470.607	0	0
1111106	Immobilienhandel	2.200.995	2.200.995	0	0	0
1111108	Interne Rechtsberatung und -vertretung	28.750	28.750	0	0	0
1111110	Zahlungsabwicklung und Vollstreckung	8.038	8.038	0	0	0
1111111	Kommunale Steuerverwaltung	1.125	1.125	0	0	0
1111114	Betreuung der Bezirksvertretungen	900	900	0	0	0
1111116	Haushalts- und Betriebswirtschaft	6.500	6.500	0	0	0
1111117	Beteiligungs- und Vermögensmanagement	1.125	1.125	0	0	0
1111118	Stadtverf., ILD, Persaufw., Leist. 16/5	47.239	47.239	0	0	0
1111119	Personalentwicklung	5.700	5.700	0	0	0
1111120	Organisation und IKT, BgA Telefon	251.993	251.993	0	0	0
1111121	Personalservice	13.005	13.005	0	0	0
1111122	Personalwirtschaft und Ausbildung	2.050	2.050	0	0	0
1111123	Fraktionen	6.311	6.311	0	0	0
1111140	Schulbau	4.357.779	4.357.779	0	0	0
1212101	Statistik	1.250	1.250	0	0	0
1212102	Wahlen	1.250	1.250	0	0	0
1212201	Kfz-, Fahr-, Beförderungsangelegenheiten	4.500	4.500	0	0	0
1212202	Einwohner und Aufenthalt von Ausländern	10.250	10.250	0	0	0
1212204	Personenstandsangelegenheiten	5.125	5.125	0	0	0
1212205	Allgemeine Gefahrenabwehr	450	450	0	0	0
1212206	Verkehrsüberwachung	8.550	8.550	0	0	0
1212207	Gewerbeangelegenheiten	800	800	0	0	0
1212208	Verwarnungs- und Bußgeldverfahren	875	875	0	0	0
1212209	Ermittlungs- und Vollzugsaufgaben	2.563	2.563	0	0	0
1212210	Veterinärwesen, Lebensmittelüberwachung	2.138	2.138	0	0	0
1212211	Chemische und Lebensmitteluntersuchung	18.125	18.125	0	0	0
1212601	Gefahrenabwehr	3.279.488	3.279.488	0	0	0
1212701	Rettungsdienst	3.425.000	3.425.000	0	0	0
1212801	Bevölkerungsschutz	1.313.473	1.313.473	0	0	0
2121101	Grundschule	1.120.904	1.120.904	0	0	0
2121201	Hauptschule	133.779	133.779	0	0	0
2121501	Realschule	232.794	232.794	0	0	0
2121701	Gymnasium	266.861	266.861	0	0	0
2121801	Gesamtschule	396.570	396.570	0	0	0
2122101	Förderschule	76.029	76.029	0	0	0
2123101	Berufskolleg	1.822.681	1.571.231	251.450	0	0
2124201	Besondere Schulträgerangelegenheiten	25	25	0	0	0

# Übersicht der Verpflichtungsermächtigungen

Produkt	Bezeichnung	Summe Ermächtigungen	Finanzplanungszeitraum			
			KW 2017	KW 2018	KW 2019	KW 2020
2124202	Beratungsangebote	25	25	0	0	0
2124203	Ganztagsangebote	25	25	0	0	0
2124301	Schulamt -Verwaltungsfachl. Aufgaben-	100	100	0	0	0
2124303	Schulpsychologie	1.450	1.450	0	0	0
2124304	Medienzentrum, Schulgarten	1.023	1.023	0	0	0
2525101	Heinrich-Heine-Institut	22.318	22.318	0	0	0
2525102	Goethemuseum	1.000	1.000	0	0	0
2525201	Stadtarchiv	1.170	1.170	0	0	0
2525202	Theatermuseum	7.963	7.963	0	0	0
2525203	BgA Stadtmuseum	11.200	11.200	0	0	0
2525204	BgA Filmmuseum	22.782	22.782	0	0	0
2525205	Hetjens-Museum	15.738	15.738	0	0	0
2525206	Förderung von Museen und Sammlungen	168.000	168.000	0	0	0
2525301	BgA Aquazoo - Löbbbecke Museum	14.250	14.250	0	0	0
2526201	BgA Tonhalle und Orchester	19.700	19.700	0	0	0
2526301	Clara-Schumann-Musikschule	14.063	14.063	0	0	0
2527101	Veranstaltungen der Volkshochschule	20.665	20.665	0	0	0
2527201	Stadtbüchereien	73.450	73.450	0	0	0
2527301	Schulische Weiterbildung	4.006	4.006	0	0	0
2528101	Kulturamt	28.410	28.410	0	0	0
2528102	Restaurierungszentrum	10.750	10.750	0	0	0
2528103	Mahn- und Gedenkstätte	1.350	1.350	0	0	0
3131502	Soz Einr für Pflegebedürftige	150.600	150.600	0	0	0
3131540	Bürgerhäuser	166.735	166.735	0	0	0
3132202	Ärztl. Aufg. im Schwerbeh.recht n.SGB IX	250	250	0	0	0
3134340	Betreuung nach dem Betreuungsgesetz	50	50	0	0	0
3135102	Integrat v Menschen m MigratHintergrund	100	100	0	0	0
3135120	Subjektbezogene Leistungen für Wohnraum	1.713	1.713	0	0	0
3636101	Förderung in Tagespflege und Kita	19.950	19.950	0	0	0
3636201	Jugendarbeit	31.600	31.600	0	0	0
3636301	Jugendsozialarbeit, Kinder-&Jugendschutz	27.005	27.005	0	0	0
3636302	Förderung der Erziehung in Familien	1.250	1.250	0	0	0
3636501	Tageseinrichtungen	1.630.440	1.630.440	0	0	0
3636601	Einrichtungen der Jugendarbeit	184.897	184.897	0	0	0
3636701	Beratungsstellen	4.125	4.125	0	0	0
4141201	Gesundheitseinrichtungen	3.800	3.800	0	0	0
4141401	Gesundheitsschutz und -pflege	38.175	38.175	0	0	0
4242101	Sport-, Bewegungs- und Talentförderung	27.025	27.025	0	0	0
4242401	VereinsSportanlagen	20.925	20.925	0	0	0
4242402	BgA Sportpark Niederheid	1.285	1.285	0	0	0

## Übersicht der Verpflichtungsermächtigungen

Produkt	Bezeichnung	Summe Ermächtigungen	Finanzplanungszeitraum			
			KW 2017	KW 2018	KW 2019	KW 2020
4242403	BgA Sportamt	2.593.502	2.593.502	0	0	0
4242404	Zuschussgew u Leist an die Bäder GmbH	12.693.678	4.783.678	6.401.000	1.509.000	0
5151103	Maßnahme Bauleitplanung, Planfeststellung	306.250	306.250	0	0	0
5151105	Sicherung Erschließung / Infrastruktur	162.600	162.600	0	0	0
5151106	Abrechnung von Anliegerbeiträgen	96.250	96.250	0	0	0
5151107	Finanz. Koordinierung d Stadterneuerung	4.595.800	4.143.000	452.800	0	0
5151110	Städtebauliche Planung	9.713	9.713	0	0	0
5151112	Grundstücksneuordnung /-wertermittlung	449.455	449.455	0	0	0
5252101	Baugenehmigungs-/überwachungsverfahren	3.250	3.250	0	0	0
5252201	Wohnungsbauförderung	420.000	420.000	0	0	0
5252202	Wohnraumsicherung und -versorgung	190.400	190.400	0	0	0
5252301	Denkmalschutz und Denkmalpflege	2.875	2.875	0	0	0
5353701	Abfallwirtschaft	1.875	1.875	0	0	0
5353801	Bereitstellung öffentl. Toilettenanlagen	29.250	29.250	0	0	0
5454101	Straßen	34.108.017	23.961.017	10.047.000	50.000	50.000
5454501	Straßenreinigung und Winterdienst	1.875	1.875	0	0	0
5454601	Parkraumbewirtschaftung	50.000	50.000	0	0	0
5454603	Verträge über Parkeinrichtungen	375.000	375.000	0	0	0
5454702	BgA Bahnanlagen	63.073.219	46.167.595	13.361.424	3.544.200	0
5555102	Unterhaltung des öffentlichen Grüns	4.167.150	2.287.150	1.800.000	80.000	0
5555201	Wasserbau	16.702.795	7.007.795	6.404.000	3.291.000	0
5555302	Bestattungen	257.204	257.204	0	0	0
5555304	BgA Krematorium	31.025	31.025	0	0	0
5555401	Natur und Landschaft, Planung	47.484	47.484	0	0	0
5555501	Wald-/Forstwirtsch., Landschaftspflege	117.676	67.676	50.000	0	0
5656101	Umwelt- und Gewässerschutz	2.412.074	1.012.074	700.000	700.000	0
5656102	Klimaschutzprogramm	15.425	15.425	0	0	0
5757101	Wirtschaftsförd./inter.Angel./BgA CKD	2.250	2.250	0	0	0
5757301	BgA Städtische Hallen	17.500	17.500	0	0	0
5757303	BgA Marktwesen	1.125	1.125	0	0	0
<b>Summe</b>		<b>168.523.621</b>	<b>119.361.140</b>	<b>39.938.281</b>	<b>9.174.200</b>	<b>50.000</b>



## Übersicht der zum generellen Haushaltsplanvermerk abweichenden Bestellerermächtigungen

---

### Aufwendungen

Produkt	Bezeichnung	Summe Ermächtigungen	Finanzplanungszeitraum		
			Kw 2017	Kw 2018	Kw 2019
1111120	13 Organisation, Informations- und Kommunikationstechnologie	6.540.000	4.540.000	1.000.000	1.000.000
5656101	13 Umwelt- und Gewässerschutz	8.697	8.697	0	0
5656101	13 Umwelt- und Gewässerschutz	125.900	125.900	0	0
5656101	13 Umwelt- und Gewässerschutz	3.125.000	3.125.000	0	0
5656102	15 Klimaschutzprogramm	1.374.498	1.374.498	0	0
<b>Summe</b>		<b>11.174.095</b>	<b>9.174.095</b>	<b>1.000.000</b>	<b>1.000.000</b>

Die oben genannten Ermächtigungen gelten auch für die entsprechenden Auszahlungen; bei Betrieben gewerblicher Art zuzüglich der Mehrwertsteuer.

Für Aufwendungen für Festwerte (5499; Zeile 16) und Aufwendungen für Sofortabschreibungen (57111; Zeile 14) gelten Bestellerermächtigungen in gleicher Höhe wie die jeweiligen Verpflichtungsermächtigungen der zugehörigen investiven Auszahlungen.



# **Übersicht über die Personalaufwendungen für städtische Beschäftigte**

## Übersicht über die Personalaufwendungen für die städtischen Beschäftigten

Produkt	Konto	Bezeichnung	Haushaltsansatz	Finanzplanzeitraum			
				2016	2017	2018	2019
1111101	50010000	Personalaufwendungen	1.587.800	1.536.000	1.555.600	1.576.000	
1111102	50010000	Personalaufwendungen	3.213.500	3.041.600	3.091.900	3.146.500	
1111104	50010000	Personalaufwendungen	1.616.800	1.560.200	1.580.700	1.601.400	
1111105	50010000	Personalaufwendungen	17.942.400	17.509.100	17.711.400	17.786.400	
1111106	50010000	Personalaufwendungen	3.743.500	3.617.800	3.676.500	3.659.300	
1111108	50010000	Personalaufwendungen	3.099.900	2.757.200	2.720.500	2.787.000	
1111110	50010000	Personalaufwendungen	9.458.600	8.895.600	9.033.100	9.175.000	
1111111	50010000	Personalaufwendungen	3.035.500	2.871.300	2.851.800	2.905.300	
1111112	50010000	Personalaufwendungen	179.000	156.100	158.500	160.900	
1111113	50010000	Personalaufwendungen	543.000	446.700	455.000	463.000	
1111114	50010000	Personalaufwendungen	1.946.600	1.849.800	1.883.700	1.919.600	
1111115	50010000	Personalaufwendungen	10.708.900	10.156.500	10.309.700	10.471.200	
1111116	50010000	Personalaufwendungen	7.063.600	6.649.700	6.752.100	6.857.100	
1111117	50010000	Personalaufwendungen	1.500.200	1.249.800	1.271.000	1.293.000	
1111118	50010000	Personalaufwendungen	5.364.400	5.205.500	5.289.100	5.408.500	
1111119	50010000	Personalaufwendungen	3.343.500	3.214.900	3.202.600	3.124.200	
1111120	50010000	Personalaufwendungen	6.869.800	6.466.300	6.577.300	6.627.000	
1111121	50010000	Personalaufwendungen	4.604.200	4.359.300	4.432.500	4.508.900	
1111122	50010000	Personalaufwendungen	14.743.000	13.984.500	14.191.400	14.402.400	
1111123	50010000	Personalaufwendungen	408.500	385.900	393.400	400.700	
1212101	50010000	Personalaufwendungen	1.504.500	1.401.700	1.424.900	1.449.800	
1212102	50010000	Personalaufwendungen	1.241.800	1.180.900	1.200.100	1.221.500	
1212201	50010000	Personalaufwendungen	3.761.700	3.503.300	3.553.400	3.604.200	
1212202	50010000	Personalaufwendungen	13.564.500	12.818.700	13.000.700	13.191.900	
1212204	50010000	Personalaufwendungen	2.588.700	2.430.400	2.477.800	2.539.300	
1212205	50010000	Personalaufwendungen	1.276.600	1.201.600	1.224.200	1.247.800	

## Übersicht über die Personalaufwendungen für die städtischen Beschäftigten

Produkt	Konto	Bezeichnung	Haushaltsansatz	Finanzplanzeitraum			
				2016	2017	2018	2019
1212206	50010000	Personalaufwendungen	7.978.300	7.765.600	7.849.200	7.933.600	
1212207	50010000	Personalaufwendungen	1.554.700	1.484.900	1.506.200	1.528.500	
1212208	50010000	Personalaufwendungen	3.202.900	3.056.800	3.099.200	3.142.200	
1212209	50010000	Personalaufwendungen	7.751.000	7.645.900	7.731.100	7.817.100	
1212210	50010000	Personalaufwendungen	1.981.300	1.919.600	1.948.000	1.977.200	
1212211	50010000	Personalaufwendungen	1.824.500	1.717.600	1.740.400	1.764.400	
1212601	50010000	Personalaufwendungen	42.431.200	39.106.900	39.288.400	39.670.000	
1212602	50010000	Personalaufwendungen	1.064.800	951.100	986.000	945.300	
1212701	50010000	Personalaufwendungen	17.190.400	15.159.200	15.311.800	15.525.200	
1212801	50010000	Personalaufwendungen	490.900	462.800	468.600	474.400	
2121101	50010000	Personalaufwendungen	6.334.900	6.162.800	6.186.400	6.258.200	
2121201	50010000	Personalaufwendungen	1.718.100	1.693.300	1.700.000	1.720.000	
2121501	50010000	Personalaufwendungen	1.525.300	1.491.400	1.495.600	1.512.900	
2121701	50010000	Personalaufwendungen	2.917.200	2.845.600	2.853.300	2.887.800	
2121801	50010000	Personalaufwendungen	1.034.700	1.011.400	1.013.600	1.025.200	
2122101	50010000	Personalaufwendungen	1.495.300	1.467.100	1.472.500	1.488.800	
2123101	50010000	Personalaufwendungen	2.722.200	2.666.000	2.679.800	2.716.400	
2124101	50010000	Personalaufwendungen	447.100	417.200	419.100	426.000	
2124201	50010000	Personalaufwendungen	446.400	426.600	432.100	438.800	
2124202	50010000	Personalaufwendungen	610.600	588.900	594.500	603.000	
2124203	50010000	Personalaufwendungen	1.044.800	986.800	987.400	1.003.200	
2124210	50010000	Personalaufwendungen	585.200	546.600	553.600	564.300	
2124301	50010000	Personalaufwendungen	653.200	617.700	626.100	640.400	
2124303	50010000	Personalaufwendungen	1.417.900	1.360.200	1.378.800	1.397.200	
2124304	50010000	Personalaufwendungen	327.600	325.200	146.600	148.300	
2525101	50010000	Personalaufwendungen	928.500	926.500	874.800	884.100	

## Übersicht über die Personalaufwendungen für die städtischen Beschäftigten

Produkt	Konto	Bezeichnung	Haushaltsansatz	Finanzplanzeitraum			
				2016	2017	2018	2019
2525102	50010000	Personalaufwendungen	537.200	532.500	538.200	543.900	
2525201	50010000	Personalaufwendungen	1.107.100	1.048.100	1.066.300	1.084.100	
2525202	50010000	Personalaufwendungen	683.200	680.300	687.500	694.900	
2525203	50010000	Personalaufwendungen	946.000	943.200	953.200	963.400	
2525204	50010000	Personalaufwendungen	682.700	676.900	684.100	691.400	
2525205	50010000	Personalaufwendungen	591.600	587.700	594.200	600.900	
2525207	50010000	Personalaufwendungen	86.000	82.900	83.800	84.700	
2525301	50010000	Personalaufwendungen	2.272.400	2.258.700	2.283.800	2.309.300	
2526201	50010000	Personalaufwendungen	11.317.300	11.294.800	11.415.500	11.537.200	
2526301	50010000	Personalaufwendungen	6.908.800	6.789.600	6.862.000	6.935.100	
2527101	50010000	Personalaufwendungen	2.565.500	2.469.900	2.502.800	2.536.900	
2527201	50010000	Personalaufwendungen	7.648.600	7.586.100	7.673.800	7.773.900	
2527301	50010000	Personalaufwendungen	2.326.900	2.288.100	2.315.900	2.344.300	
2528101	50010000	Personalaufwendungen	1.866.700	1.791.900	1.752.400	1.785.300	
2528102	50010000	Personalaufwendungen	625.300	623.700	633.400	644.900	
2528103	50010000	Personalaufwendungen	260.200	258.800	261.500	264.300	
3131201	50010000	Personalaufwendungen	13.043.700	12.386.000	12.529.900	12.743.400	
3131301	50010000	Personalaufwendungen	1.184.200	1.150.500	1.163.800	1.182.000	
3131501	50010000	Personalaufwendungen	273.900	254.600	257.800	263.000	
3131502	50010000	Personalaufwendungen	1.155.800	1.104.500	1.117.600	1.135.300	
3131503	50010000	Personalaufwendungen	389.900	372.400	376.900	383.000	
3131504	50010000	Personalaufwendungen	7.656.400	7.536.000	7.620.200	7.718.300	
3131540	50010000	Personalaufwendungen	1.240.300	1.228.600	1.241.900	1.255.400	
3132101	50010000	Personalaufwendungen	473.800	438.800	444.500	453.600	
3132201	50010000	Personalaufwendungen	1.451.900	1.352.400	1.369.700	1.396.800	
3132202	50010000	Personalaufwendungen	192.600	179.300	183.700	188.000	

## Übersicht über die Personalaufwendungen für die städtischen Beschäftigten

Produkt	Konto	Bezeichnung	Haushaltsansatz	Finanzplanzeitraum			
				2016	2017	2018	2019
3133201	50010000	Personalaufwendungen	611.600	572.400	579.600	590.700	
3133301	50010000	Personalaufwendungen	3.241.200	3.052.400	3.090.200	3.146.300	
3133401	50010000	Personalaufwendungen	661.200	635.700	643.100	653.100	
3133501	50010000	Personalaufwendungen	826.600	780.600	790.200	804.800	
3133601	50010000	Personalaufwendungen	3.466.900	3.230.000	3.271.200	3.335.700	
3133701	50010000	Personalaufwendungen	253.700	248.700	251.400	254.700	
3133801	50010000	Personalaufwendungen	542.700	516.400	522.700	531.500	
3134101	50010000	Personalaufwendungen	1.144.300	1.074.700	1.088.200	1.108.300	
3134340	50010000	Personalaufwendungen	480.400	457.500	462.900	468.600	
3135101	50010000	Personalaufwendungen	1.138.100	1.089.900	1.102.900	1.120.600	
3135102	50010000	Personalaufwendungen	536.100	515.700	521.700	529.800	
3135120	50010000	Personalaufwendungen	2.083.100	1.974.900	2.009.000	2.044.800	
3135140	50010000	Personalaufwendungen	1.188.900	1.182.500	1.195.200	1.207.900	
3636101	50010000	Personalaufwendungen	698.300	671.200	679.000	687.300	
3636201	50010000	Personalaufwendungen	478.500	470.200	475.400	480.800	
3636301	50010000	Personalaufwendungen	1.485.700	1.473.700	1.489.300	1.505.400	
3636302	50010000	Personalaufwendungen	653.200	607.300	614.000	621.100	
3636303	50010000	Personalaufwendungen	10.791.600	10.622.500	10.740.000	10.861.400	
3636304	50010000	Personalaufwendungen	2.161.200	2.056.800	2.081.500	2.108.300	
3636305	50010000	Personalaufwendungen	512.200	495.900	501.500	507.300	
3636306	50010000	Personalaufwendungen	810.400	799.000	807.800	816.800	
3636501	50010000	Personalaufwendungen	74.673.800	74.416.900	75.018.100	75.832.300	
3636601	50010000	Personalaufwendungen	10.387.500	10.298.300	10.409.300	10.522.300	
3636701	50010000	Personalaufwendungen	785.200	763.700	772.200	781.200	
3636702	50010000	Personalaufwendungen	5.114.500	5.065.800	5.120.100	5.175.200	
3636703	50010000	Personalaufwendungen	1.202.300	1.190.900	1.204.000	1.217.600	

## Übersicht über die Personalaufwendungen für die städtischen Beschäftigten

Produkt	Konto	Bezeichnung	Haushaltsansatz	Finanzplanzeitraum			
				2016	2017	2018	2019
3636810	50010000	Personalaufwendungen	543.600	515.800	522.100	531.200	
4141201	50010000	Personalaufwendungen	573.700	503.700	512.000	520.700	
4141401	50010000	Personalaufwendungen	14.385.500	14.104.300	14.277.000	14.454.800	
4242101	50010000	Personalaufwendungen	286.100	275.900	280.000	284.100	
4242401	50010000	Personalaufwendungen	272.600	262.800	266.700	270.700	
4242402	50010000	Personalaufwendungen	150.400	149.600	151.200	152.800	
4242403	50010000	Personalaufwendungen	2.321.200	2.280.600	2.308.800	2.337.600	
4242404	50010000	Personalaufwendungen	270.600	260.900	264.700	268.700	
5151101	50010000	Personalaufwendungen	459.500	459.600	464.500	469.500	
5151103	50010000	Personalaufwendungen	438.400	407.100	416.600	421.800	
5151104	50010000	Personalaufwendungen	529.700	498.800	507.600	507.700	
5151105	50010000	Personalaufwendungen	1.443.000	1.357.700	1.328.500	1.340.000	
5151106	50010000	Personalaufwendungen	1.465.300	1.390.800	1.417.900	1.429.100	
5151107	50010000	Personalaufwendungen	649.400	611.300	629.700	566.100	
5151108	50010000	Personalaufwendungen	204.800	187.000	190.800	192.800	
5151110	50010000	Personalaufwendungen	5.308.700	5.148.000	5.215.000	5.283.500	
5151112	50010000	Personalaufwendungen	10.912.400	10.566.100	10.714.200	10.787.900	
5252101	50010000	Personalaufwendungen	6.428.100	6.107.400	6.205.600	6.236.500	
5252201	50010000	Personalaufwendungen	2.060.600	1.970.100	2.007.600	2.046.500	
5252202	50010000	Personalaufwendungen	1.306.000	1.230.300	1.251.400	1.272.800	
5252301	50010000	Personalaufwendungen	360.700	359.200	363.000	366.900	
5252302	50010000	Personalaufwendungen	47.600	45.800	46.600	45.700	
5353701	50010000	Personalaufwendungen	1.140.400	1.153.400	1.166.700	1.180.200	
5353801	50010000	Personalaufwendungen	47.600	45.800	46.600	45.700	
5454101	50010000	Personalaufwendungen	14.694.900	14.476.500	14.661.700	14.856.600	
5454501	50010000	Personalaufwendungen	796.000	805.400	814.900	824.600	



## Übersicht über die Personalaufwendungen für die städtischen Beschäftigten

Produkt	Konto	Bezeichnung	Haushaltsansatz	Finanzplanzeitraum			
				2016	2017	2018	2019
5454601	50010000	Personalaufwendungen	287.400	286.300	289.400	292.600	
5454602	50010000	Personalaufwendungen	47.600	45.800	46.600	45.700	
5454603	50010000	Personalaufwendungen	346.500	318.600	325.100	326.200	
5454701	50010000	Personalaufwendungen	13.700	13.200	13.400	13.700	
5454702	50010000	Personalaufwendungen	2.553.300	2.497.800	2.531.700	2.568.200	
5454703	50010000	Personalaufwendungen	107.800	100.300	102.800	105.100	
5555102	50010000	Personalaufwendungen	14.650.600	14.549.100	14.676.100	14.841.700	
5555201	50010000	Personalaufwendungen	1.094.900	1.075.300	1.090.500	1.105.200	
5555301	50010000	Personalaufwendungen	957.500	946.200	950.700	962.500	
5555302	50010000	Personalaufwendungen	7.714.600	7.657.200	7.742.300	7.829.200	
5555303	50010000	Personalaufwendungen	1.074.000	1.058.300	1.062.600	1.076.200	
5555304	50010000	Personalaufwendungen	720.400	713.400	717.900	726.500	
5555401	50010000	Personalaufwendungen	1.594.600	1.574.500	1.532.800	1.551.600	
5555501	50010000	Personalaufwendungen	2.005.200	1.965.500	1.990.500	2.016.900	
5656101	50010000	Personalaufwendungen	6.720.100	6.417.900	6.506.700	6.625.900	
5757101	50010000	Personalaufwendungen	2.103.800	2.065.600	2.091.500	2.117.800	
5757301	50010000	Personalaufwendungen	47.600	45.800	46.600	45.700	
5757302	50010000	Personalaufwendungen	47.600	45.800	46.600	45.700	
5757303	50010000	Personalaufwendungen	915.100	900.500	910.600	920.800	
<b>Summe</b>			<b>538.105.800</b>	<b>518.885.000</b>	<b>524.122.700</b>	<b>530.359.200</b>	

## Übersicht über die Versorgungsaufwendungen für die städtischen Beschäftigten

Produkt	Sachkonto	Bezeichnung	Haushaltsansatz	Finanzplanzeitraum			
				2016	2017	2018	2019
1111101	51010000	Versorgungsaufwendungen	115.600	93.000	96.800	100.300	
1111102	51010000	Versorgungsaufwendungen	523.200	470.100	490.600	511.000	
1111104	51010000	Versorgungsaufwendungen	138.100	116.900	121.500	125.100	
1111105	51010000	Versorgungsaufwendungen	1.428.300	1.331.300	1.357.500	1.255.700	
1111106	51010000	Versorgungsaufwendungen	435.600	411.200	433.400	382.600	
1111108	51010000	Versorgungsaufwendungen	712.600	545.300	489.400	524.200	
1111110	51010000	Versorgungsaufwendungen	1.304.100	1.051.600	1.100.200	1.143.000	
1111111	51010000	Versorgungsaufwendungen	554.600	518.100	476.700	498.400	
1111112	51010000	Versorgungsaufwendungen	38.300	24.100	25.000	25.600	
1111113	51010000	Versorgungsaufwendungen	122.100	58.300	62.100	65.000	
1111114	51010000	Versorgungsaufwendungen	391.500	383.900	400.400	415.300	
1111115	51010000	Versorgungsaufwendungen	1.326.300	1.086.300	1.137.300	1.185.700	
1111116	51010000	Versorgungsaufwendungen	1.003.900	829.200	865.500	896.600	
1111117	51010000	Versorgungsaufwendungen	358.800	205.200	214.300	222.300	
1111118	51010000	Versorgungsaufwendungen	705.800	661.300	692.400	720.100	
1111119	51010000	Versorgungsaufwendungen	547.700	540.100	502.100	400.300	
1111120	51010000	Versorgungsaufwendungen	1.155.700	1.018.100	1.065.700	1.048.500	
1111121	51010000	Versorgungsaufwendungen	773.400	703.000	733.800	761.200	
1111122	51010000	Versorgungsaufwendungen	1.965.600	1.599.300	1.666.400	1.722.900	
1111123	51010000	Versorgungsaufwendungen	83.700	81.900	85.800	88.700	
1212101	51010000	Versorgungsaufwendungen	188.800	137.000	145.900	154.900	
1212102	51010000	Versorgungsaufwendungen	198.000	181.700	189.300	197.400	
1212201	51010000	Versorgungsaufwendungen	501.400	370.100	385.100	397.400	
1212202	51010000	Versorgungsaufwendungen	1.735.200	1.418.000	1.472.300	1.522.100	
1212204	51010000	Versorgungsaufwendungen	511.500	469.600	493.600	526.200	
1212205	51010000	Versorgungsaufwendungen	231.800	213.100	224.100	234.000	

## Übersicht über die Versorgungsaufwendungen für die städtischen Beschäftigten

Produkt	Sachkonto	Bezeichnung	Haushaltsansatz	Finanzplanzeitraum			
				2016	2017	2018	2019
1212206	51010000	Versorgungsaufwendungen	144.000	8.400	9.200	9.900	
1212207	51010000	Versorgungsaufwendungen	182.700	157.900	164.300	170.200	
1212208	51010000	Versorgungsaufwendungen	336.400	272.000	283.500	292.900	
1212209	51010000	Versorgungsaufwendungen	150.300	112.800	117.200	120.700	
1212210	51010000	Versorgungsaufwendungen	195.900	180.700	189.900	198.200	
1212211	51010000	Versorgungsaufwendungen	156.500	94.000	99.000	104.000	
1212601	51010000	Versorgungsaufwendungen	10.924.900	9.904.600	9.776.400	9.755.000	
1212602	51010000	Versorgungsaufwendungen	232.300	172.200	196.500	150.100	
1212701	51010000	Versorgungsaufwendungen	3.329.200	1.973.200	1.982.400	2.030.500	
1212801	51010000	Versorgungsaufwendungen	72.400	60.800	62.100	62.900	
2121101	51010000	Versorgungsaufwendungen	226.000	163.700	153.300	158.800	
2121201	51010000	Versorgungsaufwendungen	60.000	59.600	57.000	58.800	
2121501	51010000	Versorgungsaufwendungen	53.600	43.300	39.100	40.400	
2121701	51010000	Versorgungsaufwendungen	142.400	127.200	118.900	122.800	
2121801	51010000	Versorgungsaufwendungen	33.800	26.400	22.900	23.600	
2122101	51010000	Versorgungsaufwendungen	30.500	21.800	18.900	19.500	
2123101	51010000	Versorgungsaufwendungen	153.900	153.200	152.100	159.700	
2124101	51010000	Versorgungsaufwendungen	84.000	74.200	72.400	74.800	
2124201	51010000	Versorgungsaufwendungen	68.100	63.200	64.600	66.600	
2124202	51010000	Versorgungsaufwendungen	65.100	59.900	59.800	61.900	
2124203	51010000	Versorgungsaufwendungen	162.100	142.100	134.300	139.300	
2124210	51010000	Versorgungsaufwendungen	116.600	104.700	106.600	111.200	
2124301	51010000	Versorgungsaufwendungen	103.600	91.900	94.300	101.300	
2124303	51010000	Versorgungsaufwendungen	135.400	108.800	113.600	117.100	
2124304	51010000	Versorgungsaufwendungen	5.800	5.400	4.700	4.800	
2525101	51010000	Versorgungsaufwendungen	46.100	56.100	0	0	

## Übersicht über die Versorgungsaufwendungen für die städtischen Beschäftigten

Produkt	Sachkonto	Bezeichnung	Haushaltsansatz	Finanzplanzeitraum			
				2016	2017	2018	2019
2525102	51010000	Versorgungsaufwendungen	2.500	0	0	0	
2525201	51010000	Versorgungsaufwendungen	179.300	162.700	170.600	176.600	
2525204	51010000	Versorgungsaufwendungen	2.700	0	0	0	
2525205	51010000	Versorgungsaufwendungen	9.200	9.100	9.500	9.800	
2525207	51010000	Versorgungsaufwendungen	2.200	0	0	0	
2525301	51010000	Versorgungsaufwendungen	29.400	29.800	31.000	32.100	
2526201	51010000	Versorgungsaufwendungen	47.600	0	0	0	
2526301	51010000	Versorgungsaufwendungen	73.100	0	0	0	
2527101	51010000	Versorgungsaufwendungen	187.600	177.400	185.000	192.000	
2527201	51010000	Versorgungsaufwendungen	141.100	134.300	141.800	158.700	
2527301	51010000	Versorgungsaufwendungen	105.000	95.600	99.500	103.100	
2528101	51010000	Versorgungsaufwendungen	298.400	293.100	241.800	255.100	
2528102	51010000	Versorgungsaufwendungen	29.000	36.600	39.600	44.000	
2528103	51010000	Versorgungsaufwendungen	900	0	0	0	
3131201	51010000	Versorgungsaufwendungen	2.009.200	1.816.800	1.843.900	1.919.000	
3131301	51010000	Versorgungsaufwendungen	266.500	291.400	294.900	300.600	
3131501	51010000	Versorgungsaufwendungen	58.700	52.700	53.700	56.000	
3131502	51010000	Versorgungsaufwendungen	139.600	125.400	127.800	133.200	
3131503	51010000	Versorgungsaufwendungen	51.300	46.100	47.000	49.000	
3131504	51010000	Versorgungsaufwendungen	408.600	367.100	373.900	389.800	
3131540	51010000	Versorgungsaufwendungen	20.400	17.900	18.300	18.600	
3132101	51010000	Versorgungsaufwendungen	106.800	95.900	97.700	101.800	
3132201	51010000	Versorgungsaufwendungen	301.800	271.100	276.100	287.900	
3132202	51010000	Versorgungsaufwendungen	50.900	48.900	51.600	53.800	
3133201	51010000	Versorgungsaufwendungen	112.600	99.200	101.100	105.700	
3133301	51010000	Versorgungsaufwendungen	511.000	440.100	449.000	470.600	

## Übersicht über die Versorgungsaufwendungen für die städtischen Beschäftigten

Produkt	Sachkonto	Bezeichnung	Haushaltsansatz	Finanzplanzeitraum			
				2016	2017	2018	2019
3133401	51010000	Versorgungsaufwendungen	74.600	67.000	68.200	71.100	
3133501	51010000	Versorgungsaufwendungen	196.000	195.300	198.200	204.100	
3133601	51010000	Versorgungsaufwendungen	722.800	652.000	664.000	691.800	
3133701	51010000	Versorgungsaufwendungen	13.200	11.800	12.000	12.600	
3133801	51010000	Versorgungsaufwendungen	80.400	73.100	74.400	77.400	
3134101	51010000	Versorgungsaufwendungen	206.700	185.600	189.100	197.100	
3134340	51010000	Versorgungsaufwendungen	53.900	47.300	48.200	49.000	
3135101	51010000	Versorgungsaufwendungen	155.900	144.100	146.700	152.400	
3135102	51010000	Versorgungsaufwendungen	59.700	53.600	54.600	57.000	
3135120	51010000	Versorgungsaufwendungen	353.800	327.300	342.200	355.700	
3135140	51010000	Versorgungsaufwendungen	5.200	4.500	4.600	4.700	
3636101	51010000	Versorgungsaufwendungen	74.000	65.000	66.200	67.200	
3636201	51010000	Versorgungsaufwendungen	23.400	20.500	20.900	21.300	
3636301	51010000	Versorgungsaufwendungen	35.700	31.400	32.000	32.500	
3636302	51010000	Versorgungsaufwendungen	37.900	33.300	33.900	34.400	
3636303	51010000	Versorgungsaufwendungen	480.700	422.200	429.900	436.900	
3636304	51010000	Versorgungsaufwendungen	306.100	268.800	273.700	278.200	
3636305	51010000	Versorgungsaufwendungen	38.600	33.900	34.500	35.100	
3636306	51010000	Versorgungsaufwendungen	28.000	24.600	25.000	25.500	
3636501	51010000	Versorgungsaufwendungen	1.061.400	932.200	949.300	964.700	
3636601	51010000	Versorgungsaufwendungen	147.500	129.600	131.900	134.100	
3636701	51010000	Versorgungsaufwendungen	50.500	44.400	45.200	45.900	
3636702	51010000	Versorgungsaufwendungen	34.900	30.600	31.200	31.700	
3636703	51010000	Versorgungsaufwendungen	55.900	49.100	50.000	50.800	
3636810	51010000	Versorgungsaufwendungen	92.300	85.800	87.300	90.600	
4141201	51010000	Versorgungsaufwendungen	102.100	84.300	87.700	90.800	

## Übersicht über die Versorgungsaufwendungen für die städtischen Beschäftigten

Produkt	Sachkonto	Bezeichnung	Haushaltsansatz	Finanzplanzeitraum			
				2016	2017	2018	2019
4141401	51010000	Versorgungsaufwendungen	625.300	496.200	521.100	545.200	
4242101	51010000	Versorgungsaufwendungen	29.800	26.700	28.000	29.100	
4242401	51010000	Versorgungsaufwendungen	28.400	25.400	26.600	27.700	
4242403	51010000	Versorgungsaufwendungen	104.700	93.700	98.200	102.200	
4242404	51010000	Versorgungsaufwendungen	28.200	25.200	26.400	27.500	
5151101	51010000	Versorgungsaufwendungen	500	500	500	500	
5151103	51010000	Versorgungsaufwendungen	109.000	102.100	107.700	108.600	
5151104	51010000	Versorgungsaufwendungen	107.700	102.400	106.500	101.800	
5151105	51010000	Versorgungsaufwendungen	314.300	299.600	262.200	260.100	
5151106	51010000	Versorgungsaufwendungen	242.700	222.600	235.900	232.600	
5151107	51010000	Versorgungsaufwendungen	181.900	184.400	197.000	133.300	
5151108	51010000	Versorgungsaufwendungen	52.400	46.400	48.400	48.500	
5151110	51010000	Versorgungsaufwendungen	366.300	299.100	313.000	325.100	
5151112	51010000	Versorgungsaufwendungen	886.500	769.700	809.100	773.400	
5252101	51010000	Versorgungsaufwendungen	793.100	669.800	706.100	675.000	
5252201	51010000	Versorgungsaufwendungen	382.600	377.800	396.300	412.700	
5252202	51010000	Versorgungsaufwendungen	232.700	209.200	218.400	226.000	
5252302	51010000	Versorgungsaufwendungen	6.200	5.900	6.200	4.900	
5353801	51010000	Versorgungsaufwendungen	6.200	5.900	6.200	4.900	
5454101	51010000	Versorgungsaufwendungen	688.800	656.700	690.800	727.000	
5454601	51010000	Versorgungsaufwendungen	1.300	1.300	1.400	1.500	
5454602	51010000	Versorgungsaufwendungen	6.200	5.900	6.200	4.900	
5454603	51010000	Versorgungsaufwendungen	77.300	67.200	70.600	68.500	
5454701	51010000	Versorgungsaufwendungen	1.800	1.700	1.800	1.900	
5454702	51010000	Versorgungsaufwendungen	173.700	164.000	172.100	181.000	
5454703	51010000	Versorgungsaufwendungen	30.200	30.100	31.600	32.800	

## Übersicht über die Versorgungsaufwendungen für die städtischen Beschäftigten

Produkt	Sachkonto	Bezeichnung	Haushaltsansatz	Finanzplanzeitraum			
				2016	2017	2018	2019
5555102	51010000	Versorgungsaufwendungen	233.000	229.100	205.300	214.100	
5555201	51010000	Versorgungsaufwendungen	72.500	71.300	75.300	78.200	
5555301	51010000	Versorgungsaufwendungen	40.400	39.900	35.100	36.600	
5555302	51010000	Versorgungsaufwendungen	117.700	106.700	110.900	115.000	
5555303	51010000	Versorgungsaufwendungen	55.500	55.200	49.300	51.400	
5555304	51010000	Versorgungsaufwendungen	23.700	23.500	20.800	21.700	
5555401	51010000	Versorgungsaufwendungen	93.600	98.200	45.400	47.600	
5555501	51010000	Versorgungsaufwendungen	123.200	116.600	121.400	126.200	
5656101	51010000	Versorgungsaufwendungen	670.100	566.300	591.800	639.900	
5757101	51010000	Versorgungsaufwendungen	112.700	108.500	113.000	116.800	
5757301	51010000	Versorgungsaufwendungen	6.200	5.900	6.200	4.900	
5757302	51010000	Versorgungsaufwendungen	6.200	5.900	6.200	4.900	
5757303	51010000	Versorgungsaufwendungen	23.000	15.400	16.000	16.500	
<b>Summe</b>			<b>50.955.400</b>	<b>43.716.300</b>	<b>44.259.900</b>	<b>44.880.000</b>	

## Übersicht über die Personal- und Versorgungsaufwendungen sowie -auszahlungen für die städtischen Beschäftigten

	Jahresergebnis	Haushaltsansatz		Finanzplanzeitraum		
	2014	2015	2016	2017	2018	2019
<b>Personal- und Versorgungsaufwendungen zusammen</b>	<b>578.127.055,04</b>	<b>545.720.800</b>	<b>589.061.200</b>	<b>562.601.300</b>	<b>568.382.600</b>	<b>575.239.200</b>
<b>Personalaufwendungen</b>	<b>526.776.909,77</b>	<b>502.759.900</b>	<b>538.105.800</b>	<b>518.885.000</b>	<b>524.122.700</b>	<b>530.359.200</b>
501 - Dienstaufwendungen						
502 - Beiträge zu Versorgungskassen für Beschäftigte	463.180.342,91	464.498.400	477.815.557	479.830.423	484.480.285	489.669.685
503 - Beiträge zur gesetzlichen Sozialversicherung						
504 - Beihilfen, Unterstützungsleistungen für Beschäftigte						
505 - Zuführungen zu Pensionsrückstellungen für Beschäftigte	63.596.566,86	38.261.500	60.290.243	39.054.577	39.642.415	40.689.515
506 - Zuführungen zu Beihilferückstellungen für Beschäftigte						
<b>Versorgungsaufwendungen</b>	<b>51.350.145,27</b>	<b>42.960.900</b>	<b>50.955.400</b>	<b>43.716.300</b>	<b>44.259.900</b>	<b>44.880.000</b>
511 - Versorgungsbezüge						
512 - Beiträge zu Versorgungskassen für Versorgungsempfänger	51.350.145,27	42.960.900	50.955.400	43.716.300	44.259.900	44.880.000
513 - Beiträge zur gesetzlichen Sozialversicherung						
514 - Beihilfen, Unterstützungsleistungen für Versorgungsempfänger						
nachrichtlich: Entnahme aus Pensionsrückstellungen für Versorgungsempfänger	10.069.755,16	16.752.100	9.643.500	17.488.700	17.557.200	17.555.200
<b>541 - Sonstige Personal- und Versorgungsaufwendungen</b>	<b>33.242,06</b>	<b>0</b>	<b>0</b>	<b>0</b>	<b>0</b>	<b>0</b>
Die Personalauszahlungen belaufen sich auf	472.742.523,35	464.498.400	476.618.900	477.864.300	482.494.500	487.664.000
Die Versorgungsauszahlungen belaufen sich auf	55.893.451,02	57.785.600	60.598.900	61.205.000	61.817.100	62.435.200
Die sonstigen Personal- und Versorgungsauszahlungen belaufen sich auf	35.617,33	0	0	0	0	0
<b>Personal- und Versorgungsauszahlungen zusammen</b>	<b>528.671.591,70</b>	<b>522.284.000</b>	<b>537.217.800</b>	<b>539.069.300</b>	<b>544.311.600</b>	<b>550.099.200</b>

Verfügungsberechtigt über die Personal- und Versorgungsaufwendungen sowie die entsprechenden Auszahlungen ist Amt 10.



**Aufteilung  
Masterplan Schulen**

## Verteilung der Mittel des Masterplanes Schulen

### konsumtive Sammelposition

Konto	Bezeichnung	Ansatz 2016	Ansatz 2017	Ansatz 2018	Ansatz 2019
2121101 52413000	Unterhaltungsmaßnahmen Masterplan Schulen	19.940.195	25.388.763	25.888.763	25.888.763
2121101 52413000	Nachholung unterlassener Instandhaltung	697.668	0	0	0
2121101 52413000	Nachholung unterlassener Instandhaltung	750.900	500.000	0	0
<b>Summe</b>		<b>21.388.763</b>	<b>25.888.763</b>	<b>25.888.763</b>	<b>25.888.763</b>

### konsumtive Sonderprogramme Bezirksvertretungen

Konto	Bezeichnung	Ansatz 2016	Ansatz 2017	Ansatz 2018	Ansatz 2019
2121101 52413000	Bauunterhalt Masterplan Schulen im Stadtbezirk 01	275.877	275.877	275.877	275.877
2121101 52413000	Bauunterhalt Masterplan Schulen im Stadtbezirk 02	205.492	205.492	205.492	205.492
2121101 52413000	Bauunterhalt Masterplan Schulen im Stadtbezirk 03	398.699	398.699	398.699	398.699
2121101 52413000	Bauunterhalt Masterplan Schulen im Stadtbezirk 04	142.331	142.331	142.331	142.331
2121101 52413000	Bauunterhalt Masterplan Schulen im Stadtbezirk 05	114.944	114.944	114.944	114.944
2121101 52413000	Bauunterhalt Masterplan Schulen im Stadtbezirk 06	212.139	212.139	212.139	212.139
2121101 52413000	Bauunterhalt Masterplan Schulen im Stadtbezirk 07	157.227	157.227	157.227	157.227
2121101 52413000	Bauunterhalt Masterplan Schulen im Stadtbezirk 08	203.658	203.658	203.658	203.658
2121101 52413000	Bauunterhalt Masterplan Schulen im Stadtbezirk 09	315.641	315.641	315.641	315.641
2121101 52413000	Bauunterhalt Masterplan Schulen im Stadtbezirk 10 (Zweckgebundener Anteil für Schulen)	85.229	85.229	85.229	85.229
<b>Summe</b>		<b>2.111.237</b>	<b>2.111.237</b>	<b>2.111.237</b>	<b>2.111.237</b>

### investive Sammelposition

Konto	Bezeichnung	Ansatz 2016	Ansatz 2017	Ansatz 2018	Ansatz 2019
7.00230046.A0 78510000	Auszahlung aus der Abwicklung von Baumaßnahmen	6.500.000	2.000.000	2.000.000	2.000.000
<b>Summe</b>		<b>6.500.000</b>	<b>2.000.000</b>	<b>2.000.000</b>	<b>2.000.000</b>

<b>Gesamtsumme</b>		<b>30.000.000</b>	<b>30.000.000</b>	<b>30.000.000</b>	<b>30.000.000</b>
--------------------	--	-------------------	-------------------	-------------------	-------------------

**Ergebnisplan MP Schulen Lehr-, Unterrichtsmittel und Inventar < 60 EURO**

<b>Konto</b>	<b>Bezeichnung</b>	<b>Ansatz 2016</b>	<b>Ansatz 2017</b>	<b>Ansatz 2018</b>	<b>Ansatz 2019</b>
2121101 52813500	Grundschulen - Aufwendungen für sonstige Sachleistungen Masterplan Schulen	75.374	88.074	75.374	75.374
2121201 52813500	Hauptschulen - Aufwendungen für sonstige Sachleistungen Masterplan Schulen	110.639	95.839	70.639	70.639
2121501 52813500	Realschulen - Aufwendungen für sonstige Sachleistungen Masterplan Schulen	118.183	291.583	118.183	118.183
2121701 52813500	Gymnasien - Aufwendungen für sonstige Sachleistungen Masterplan Schulen	373.609	439.109	263.052	223.609
2121801 52813500	Gesamtschulen - Aufwendungen für sonstige Sachleistungen Masterplan Schulen	149.150	449.049	154.150	119.150
2122101 52813500	Förderschulen - Aufwendungen für sonstige Sachleistungen Masterplan Schulen	56.502	31.502	31.502	31.502
2123101 52813500	Berufskollegs - Aufwendungen für sonstige Sachleistungen Masterplan Schulen	296.166	1.231.966	431.166	331.166
<b>Summe</b>		<b>1.179.623</b>	<b>2.627.122</b>	<b>1.144.066</b>	<b>969.623</b>

**Investiver Finanzplan Lehr-, Unterrichtsmittel und Inventar**

<b>Konto</b>	<b>Bezeichnung</b>	<b>Ansatz 2016</b>	<b>Ansatz 2017</b>	<b>Ansatz 2018</b>	<b>Ansatz 2019</b>
700230046 78310000	Grundschulen - Erwerb von VG oberhalb der Wertgrenze von 410 EURO	145.650	153.700	25.650	25.650
700230046 78320000	Grundschulen - Erwerb von VG unterhalb der Wertgrenze von 410 EURO	132.660	95.700	39.330	39.330
700230047 78310000	Hauptschulen - Erwerb von VG oberhalb der Wertgrenze von 410 EURO	116.000	99.000	76.000	76.000
700230047 78320000	Hauptschulen - Erwerb von VG unterhalb der Wertgrenze von 410 EURO	115.556	103.600	55.556	55.556
700230048 78310000	Realschulen - Erwerb von VG oberhalb der Wertgrenze von 410 EURO	75.947	133.600	125.400	125.400
700230048 78320000	Realschulen - Erwerb von VG unterhalb der Wertgrenze von 410 EURO	93.480	436.400	93.480	93.480
700230049 78310000	Gymnasien - Erwerb von VG oberhalb der Wertgrenze von 410 EURO	229.820	230.000	887.525	204.820
700230049 78320000	Gymnasien - Erwerb von VG unterhalb der Wertgrenze von 410 EURO	204.800	230.400	267.592	174.800
700230050 78310000	Gesamtschulen - Erwerb von VG oberhalb der Wertgrenze von 410 EURO	324.640	537.300	324.640	124.640
700230050 78320000	Gesamtschulen - Erwerb von VG unterhalb der Wertgrenze von 410 EURO	493.480	778.000	568.480	93.480
700230006 78310000	Förderschulen - Erwerb von VG oberhalb der Wertgrenze von 410 EURO	37.650	39.700	25.650	25.650
700230006 78320000	Förderschulen - Erwerb von VG unterhalb der Wertgrenze von 410 EURO	54.200	56.200	34.200	34.200
700230005 78310000	Berufskollegs - Erwerb von VG oberhalb der Wertgrenze von 410 EURO	825.800	1.601.400	305.800	155.800
700230005 78320000	Berufskollegs - Erwerb von VG unterhalb der Wertgrenze von 410 EURO	650.800	2.825.700	705.800	405.800
<b>Summe</b>		<b>3.500.483</b>	<b>7.320.700</b>	<b>3.535.103</b>	<b>1.634.606</b>

**Gesamtsumme Lehr-, Unterrichtsmittel und Inventar****4.680.106      9.947.822      4.679.169      2.604.229**

Die Verwendung der Ansatzmittel richtet sich nach den auf der Grundlage des beschlossenen Masterplan Schulen zur Ausführung gelangten Baumaßnahmen.

**Sonderhaushalt**  
**Anton und Katharina Kippenberg-Stiftung**

## Gesamtergebnisplan

Nr.	Bezeichnung	Jahresergebnis	Haushaltsansatz		Finanzplanzeitraum		
		2014	2015	2016	2017	2018	2019
1	+ Steuern und ähnliche Abgaben	0,00	0	0	0	0	0
2	+ Zuwendungen und allgemeine Umlagen	62.390,33	39.003	39.003	39.003	39.003	39.003
3	+ Sonstige Transfererträge	0,00	0	0	0	0	0
4	+ Öffentlich-rechtliche Leistungsentgelte	0,00	0	0	0	0	0
5	+ Privatrechtliche Leistungsentgelte	3.528,25	11.536	11.536	11.536	11.536	11.536
6	+ Kostenerstattungen und Kostenumlagen	0,00	0	0	0	0	0
7	+ Sonstige ordentliche Erträge	0,00	0	0	0	0	0
8	+ Aktivierte Eigenleistungen	0,00	0	0	0	0	0
9	+ Bestandsveränderungen (+/-)	0,00	0	0	0	0	0
<b>10</b>	<b>= Ordentliche Erträge</b>	<b>65.918,58</b>	<b>50.539</b>	<b>50.539</b>	<b>50.539</b>	<b>50.539</b>	<b>50.539</b>
11	- Personalaufwendungen	0,00	-256	-256	-256	-256	-256
12	- Versorgungsaufwendungen	0,00	0	0	0	0	0
13	- Aufwendungen für Sach- und Dienstleistungen	-44.252,89	-34.251	-34.251	-34.251	-34.251	-34.251
14	- Bilanzielle Abschreibungen	0,00	0	0	0	0	0
15	- Transferaufwendungen	0,00	0	0	0	0	0
16	- Sonstige ordentliche Aufwendungen	-22.345,91	-16.032	-16.032	-16.032	-16.032	-16.032
<b>17</b>	<b>= Ordentliche Aufwendungen</b>	<b>-66.598,80</b>	<b>-50.539</b>	<b>-50.539</b>	<b>-50.539</b>	<b>-50.539</b>	<b>-50.539</b>
<b>18</b>	<b>= Ordentliches Ergebnis (Zeilen 10 und 17)</b>	<b>-680,22</b>	<b>0</b>	<b>0</b>	<b>0</b>	<b>0</b>	<b>0</b>
19	+ Finanzerträge	0,00	0	0	0	0	0
20	- Zinsen und sonstige Finanzaufwendungen	0,00	0	0	0	0	0
<b>21</b>	<b>= Finanzergebnis (Zeilen 19 und 20)</b>	<b>0,00</b>	<b>0</b>	<b>0</b>	<b>0</b>	<b>0</b>	<b>0</b>
<b>22</b>	<b>= Ergebnis der laufenden Verwaltungstätigkeit (Zeilen 18 und 21)</b>	<b>-680,22</b>	<b>0</b>	<b>0</b>	<b>0</b>	<b>0</b>	<b>0</b>
23	+ Außerordentliche Erträge	0,00	0	0	0	0	0
24	- Außerordentliche Aufwendungen	0,00	0	0	0	0	0
<b>25</b>	<b>= Außerordentliches Ergebnis (Zeilen 23 und 24)</b>	<b>0,00</b>	<b>0</b>	<b>0</b>	<b>0</b>	<b>0</b>	<b>0</b>
<b>26</b>	<b>= Jahresergebnis (Zeilen 22 und 25)</b>	<b>-680,22</b>	<b>0</b>	<b>0</b>	<b>0</b>	<b>0</b>	<b>0</b>
	<b>Nachrichtlicher Ausweis der Aufwendungen und Erträge aus internen Leistungsbeziehungen</b>						
27	Erträge aus internen Leistungsbeziehungen	0,00	0	0	0	0	0
28	Aufwendungen aus internen Leistungsbeziehungen	0,00	0	0	0	0	0

# Gesamtfinanzplan

Nr.	Bezeichnung	Jahresergebnis	Haushaltsansatz		Ermächtigung	Finanzplanzeitraum		
		2014	2015	2016		2017	2018	2019
1	+ Steuern und ähnliche Abgaben	0,00	0	0	0	0	0	0
2	+ Zuwendungen und allgemeine Umlagen	58.407,57	39.003	39.003	0	39.003	39.003	39.003
3	+ Sonstige Transfereinzahlungen	0,00	0	0	0	0	0	0
4	+ öffentlich-rechtliche Leistungsentgelte	0,00	0	0	0	0	0	0
5	+ Privatrechtliche Leistungsentgelte	5.164,45	11.536	11.536	0	11.536	11.536	11.536
6	+ Kostenerstattungen, Kostenumlagen	0,00	0	0	0	0	0	0
7	+ Sonstige Einzahlungen	0,00	0	0	0	0	0	0
8	+ Zinsen und sonstige Finanzeinzahlungen	0,00	0	0	0	0	0	0
<b>9</b>	<b>= Einzahlungen aus laufender Verwaltungstätigkeit</b>	<b>63.572,02</b>	<b>50.539</b>	<b>50.539</b>	<b>0</b>	<b>50.539</b>	<b>50.539</b>	<b>50.539</b>
10	- Personalauszahlungen	0,00	-256	-256	0	-256	-256	-256
11	- Versorgungsauszahlungen	0,00	0	0	0	0	0	0
12	- Auszahlungen für Sach- und Dienstleistungen	-50.969,25	-34.251	-34.251	0	-34.251	-34.251	-34.251
13	- Zinsen und sonstige Finanzauszahlungen	0,00	0	0	0	0	0	0
14	- Transferauszahlungen	0,00	0	0	0	0	0	0
15	- Sonstige Auszahlungen	-23.626,33	-16.032	-16.032	0	-16.032	-16.032	-16.032
<b>16</b>	<b>= Auszahlungen aus laufender Verwaltungstätigkeit</b>	<b>-74.595,58</b>	<b>-50.539</b>	<b>-50.539</b>	<b>0</b>	<b>-50.539</b>	<b>-50.539</b>	<b>-50.539</b>
<b>17</b>	<b>= Saldo aus laufender Verwaltungstätigkeit (Zeilen 9 und 16)</b>	<b>-11.023,56</b>	<b>0</b>	<b>0</b>	<b>0</b>	<b>0</b>	<b>0</b>	<b>0</b>
18	+ Einzahlungen aus Zuwendungen für Investitionsmaßnahmen	0,00	81.003	81.003	0	81.003	81.003	81.003
19	+ Einzahlungen aus der Veräußerung von Sachanlagen	0,00	0	0	0	0	0	0
20	+ Einzahlungen aus der Veräußerung von Finanzanlagen	0,00	0	0	0	0	0	0
21	+ Einzahlungen aus Beiträgen u. ä. Entgelten	0,00	0	0	0	0	0	0
22	+ Sonstige Investitionseinzahlungen	0,00	0	0	0	0	0	0
<b>23</b>	<b>= Einzahlungen aus Investitionstätigkeit</b>	<b>0,00</b>	<b>81.003</b>	<b>81.003</b>	<b>0</b>	<b>81.003</b>	<b>81.003</b>	<b>81.003</b>
24	- Auszahlungen für den Erwerb von Grundstücken und Gebäuden	0,00	0	0	0	0	0	0
25	- Auszahlungen für Baumaßnahmen	0,00	0	0	0	0	0	0
26	- Auszahlungen für den Erwerb von beweglichem Anlagevermögen	-17.276,05	-81.003	-81.003	0	-81.003	-81.003	-81.003
27	- Auszahlungen für den Erwerb von Finanzanlagen	0,00	0	0	0	0	0	0
28	- Auszahlungen von aktivierbaren Zuwendungen	0,00	0	0	0	0	0	0
29	- Sonstige Investitionsauszahlungen	0,00	0	0	0	0	0	0
<b>30</b>	<b>= Auszahlungen aus Investitionstätigkeit</b>	<b>-17.276,05</b>	<b>-81.003</b>	<b>-81.003</b>	<b>0</b>	<b>-81.003</b>	<b>-81.003</b>	<b>-81.003</b>
<b>31</b>	<b>= Saldo aus Investitionstätigkeit (Zeilen 23 und 30)</b>	<b>-17.276,05</b>	<b>0</b>	<b>0</b>	<b>0</b>	<b>0</b>	<b>0</b>	<b>0</b>
<b>32</b>	<b>= Finanzmittelüberschuss/-fehlbetrag (Zeilen 17 und 31)</b>	<b>-28.299,61</b>	<b>0</b>	<b>0</b>	<b>0</b>	<b>0</b>	<b>0</b>	<b>0</b>
33a	+ Aufnahme und Rückflüsse von Darlehen (ohne Holding)	0,00	0	0	0	0	0	0
33b	+ Aufnahme und Rückflüsse von Darlehen (Holding)	0,00	0	0	0	0	0	0
34a	- Tilgung und Gewährung von Darlehen (ohne Holding)	0,00	0	0	0	0	0	0
34b	- Tilgung und Gewährung von Darlehen (Holding)	0,00	0	0	0	0	0	0
<b>35</b>	<b>= Saldo aus Finanzierungstätigkeit</b>	<b>0,00</b>	<b>0</b>	<b>0</b>	<b>0</b>	<b>0</b>	<b>0</b>	<b>0</b>
<b>36</b>	<b>= Änderung des Bestandes an eigenen Finanzmitteln (Zeilen 32 und 35)</b>	<b>-28.299,61</b>	<b>0</b>	<b>0</b>	<b>0</b>	<b>0</b>	<b>0</b>	<b>0</b>
37	+ Anfangsbestand an Finanzmitteln	36.684,88	36.685	36.685	0	36.685	36.685	36.685
<b>38</b>	<b>= Liquide Mittel (Zeilen 36 und 37)</b>	<b>8.385,27</b>	<b>36.685</b>	<b>36.685</b>	<b>0</b>	<b>36.685</b>	<b>36.685</b>	<b>36.685</b>

## Produktbeschreibung

8125121

Anton und Katharina Kippenberg-Stiftung

---

<b>Org.-Einheit</b>	zust. .: A 4110 Goethe-Museum (Kippenberg-Stiftung) bewirt.: A 4110 Goethe-Museum (Kippenberg-Stiftung)
<b>Verantwortlich</b>	Wingertzahn Dr., Christof
<b>Beschreibung</b>	Literatur- und Kulturarchiv im Goethe-Museum
<b>Leistungen</b>	01 Sammeln und Bewahren 02 Forschen 03 Vermitteln
<b>Auftr.Grundl.</b>	Stiftungsvertrag
<b>Zielgruppen</b>	Bürgerinnen und Bürger der Stadt Düsseldorf Bürgerinnen und Bürger anderer Städte und Gemeinden Wissenschaftler/-innen Studentinnen und Studenten
<b>Produktziele</b>	01 Ergänzung der Sammlung durch dokumentarisches Material der Goethezeit sowie ausgewählte Rezeptionszeugnisse (Leistung 01) 02 Erweiterung und Vertiefung der Kenntnisse über Goethes Persönlichkeit, sein Werk und seine Zeitgenossen (Leistung 02) 03 Ausbau des nationalen und internationalen Bekanntheitsgrades (Leistung 03) 04 Verständnis für Goethes Person und Werk als Zentrum deutscher Kultur wecken (Leistung 03) 05 Verbindung zwischen Nationen und Kulturen schaffen

## Kennzahlen

81	Anton und Katharina Kippenberg-Stiftung
81251	Anton und Katharina Kippenberg-Stiftung
8125121	Anton und Katharina Kippenberg-Stiftung

---

### Werte der Indikatoren

Kennzahlen	Bezeichnung	Ist-Zahlen	Plan-Zahlen	
		2014	2015	2016
A00001	Aufwandsdeckungsgrad (Prozent)	98,98	100,00	100,00
A00002	Verwaltungs-/Betriebsaufwand je Einwohner (Euro)	0,11	0,08	0,08



## Erläuterungen

81	Anton und Katharina Kippenberg-Stiftung
81251	Anton und Katharina Kippenberg-Stiftung
8125121	Anton und Katharina Kippenberg-Stiftung

### Teilergebnisplan:

#### Erträge

Zuwendungen und allgemeine Umlagen:	Zuweisung vom Bund, Zuweisung vom Land, Zuweisung von der Stadt, Erträge aus Schenkungen
Privatrechtliche Leistungsentgelte:	Erträge aus Verkauf sowie aus Verkauf für Dritte

#### Aufwendungen

Personalaufwendungen:	Bezüge, Entgelte für tariflich Beschäftigte, Beiträge zu den Versorgungskassen / Sozialversicherungen sowie die Zuführung zur Pensionsrückstellung
Aufwendungen für Sach- und Dienstleistungen:	Aufwendungen für die Unterhaltung der Sammlungen, Sachmittel für pädagogische Arbeit und für Ausstellungen, Druckkosten sowie Aufwendungen für die Ergänzung der Sammlung und Bibliothek, Aufwendungen für sonstige Beschäftigte sowie Künstlersozialabgabe
Sonstige ordentliche Aufwendungen:	Aufwendungen für Geschäftsausgaben, Verfügungsfonds des Vorstandes sowie Aufwendungen für Vereinsbeiträge

### Teilfinanzplan - Übersicht der Investitionsmaßnahmen:

#### oberhalb der Wertgrenze:

---

#### unterhalb der Wertgrenze:

Zuweisungen vom Bund, vom Land und von der Stadt sowie Spenden für die Ergänzung der Sammlung, Erwerb von beweglichen Sachen des Anlagevermögens zur Ergänzung der Sammlung

# Teilergebnisplan

81 Anton und Katharina Kippenberg-Stiftung  
 81251 Anton und Katharina Kippenberg-Stiftung  
 8125121 Anton und Katharina Kippenberg-Stiftung

Nr.	Bezeichnung	Jahresergebnis	Haushaltsansatz		Finanzplanzeitraum		
		2014	2015	2016	2017	2018	2019
1	+ Steuern und ähnliche Abgaben	0,00	0	0	0	0	0
2	+ Zuwendungen und allgemeine Umlagen	62.390,33	39.003	39.003	39.003	39.003	39.003
3	+ Sonstige Transfererträge	0,00	0	0	0	0	0
4	+ Öffentlich-rechtliche Leistungsentgelte	0,00	0	0	0	0	0
5	+ Privatrechtliche Leistungsentgelte	3.528,25	11.536	11.536	11.536	11.536	11.536
6	+ Kostenerstattungen und Kostenumlagen	0,00	0	0	0	0	0
7	+ Sonstige ordentliche Erträge	0,00	0	0	0	0	0
8	+ Aktivierte Eigenleistungen	0,00	0	0	0	0	0
9	+ Bestandsveränderungen (+/-)	0,00	0	0	0	0	0
<b>10</b>	<b>= Ordentliche Erträge</b>	<b>65.918,58</b>	<b>50.539</b>	<b>50.539</b>	<b>50.539</b>	<b>50.539</b>	<b>50.539</b>
11	- Personalaufwendungen	0,00	-256	-256	-256	-256	-256
12	- Versorgungsaufwendungen	0,00	0	0	0	0	0
13	- Aufwendungen für Sach- und Dienstleistungen	-44.252,89	-34.251	-34.251	-34.251	-34.251	-34.251
14	- Bilanzielle Abschreibungen	0,00	0	0	0	0	0
15	- Transferaufwendungen	0,00	0	0	0	0	0
16	- Sonstige ordentliche Aufwendungen	-22.345,91	-16.032	-16.032	-16.032	-16.032	-16.032
<b>17</b>	<b>= Ordentliche Aufwendungen</b>	<b>-66.598,80</b>	<b>-50.539</b>	<b>-50.539</b>	<b>-50.539</b>	<b>-50.539</b>	<b>-50.539</b>
<b>18</b>	<b>= Ordentliches Ergebnis (Zeilen 10 und 17)</b>	<b>-680,22</b>	<b>0</b>	<b>0</b>	<b>0</b>	<b>0</b>	<b>0</b>
19	+ Finanzerträge	0,00	0	0	0	0	0
20	- Zinsen und sonstige Finanzaufwendungen	0,00	0	0	0	0	0
<b>21</b>	<b>= Finanzergebnis (Zeilen 19 und 20)</b>	<b>0,00</b>	<b>0</b>	<b>0</b>	<b>0</b>	<b>0</b>	<b>0</b>
<b>22</b>	<b>= Ergebnis der laufenden Verwaltungstätigkeit (Zeilen 18 und 21)</b>	<b>-680,22</b>	<b>0</b>	<b>0</b>	<b>0</b>	<b>0</b>	<b>0</b>
23	+ Außerordentliche Erträge	0,00	0	0	0	0	0
24	- Außerordentliche Aufwendungen	0,00	0	0	0	0	0
<b>25</b>	<b>= Außerordentliches Ergebnis (Zeilen 23 und 24)</b>	<b>0,00</b>	<b>0</b>	<b>0</b>	<b>0</b>	<b>0</b>	<b>0</b>
<b>26</b>	<b>= Ergebnis - vor Berücksichtigung der internen Leistungsbeziehungen - (Zeilen 22 und 25)</b>	<b>-680,22</b>	<b>0</b>	<b>0</b>	<b>0</b>	<b>0</b>	<b>0</b>
27	+ Erträge aus internen Leistungsbeziehungen	0,00	0	0	0	0	0
28	- Aufwendungen aus internen Leistungsbeziehungen	0,00	0	0	0	0	0
<b>29</b>	<b>= Teilergebnis (Zeilen 26, 27 und 28)</b>	<b>-680,22</b>	<b>0</b>	<b>0</b>	<b>0</b>	<b>0</b>	<b>0</b>





**Sonderhaushalt  
Dr. Günter Lontzen Stiftung**

## Gesamtergebnisplan

Nr.	Bezeichnung	Jahresergebnis	Haushaltsansatz		Finanzplanzeitraum		
		2014	2015	2016	2017	2018	2019
1	+ Steuern und ähnliche Abgaben	0,00	0	0	0	0	0
2	+ Zuwendungen und allgemeine Umlagen	0,00	0	0	0	0	0
3	+ Sonstige Transfererträge	0,00	0	0	0	0	0
4	+ Öffentlich-rechtliche Leistungsentgelte	0,00	0	0	0	0	0
5	+ Privatrechtliche Leistungsentgelte	0,00	0	0	0	0	0
6	+ Kostenerstattungen und Kostenumlagen	0,00	0	0	0	0	0
7	+ Sonstige ordentliche Erträge	42.025,20	0	0	0	0	0
8	+ Aktivierte Eigenleistungen	0,00	0	0	0	0	0
9	+ Bestandsveränderungen (+/-)	0,00	0	0	0	0	0
<b>10</b>	<b>= Ordentliche Erträge</b>	<b>42.025,20</b>	<b>0</b>	<b>0</b>	<b>0</b>	<b>0</b>	<b>0</b>
11	- Personalaufwendungen	0,00	0	0	0	0	0
12	- Versorgungsaufwendungen	0,00	0	0	0	0	0
13	- Aufwendungen für Sach- und Dienstleistungen	-440,30	0	0	0	0	0
14	- Bilanzielle Abschreibungen	-259,26	0	0	0	0	0
15	- Transferaufwendungen	-4.730,00	-21.319	-21.319	-21.319	-21.319	-21.319
16	- Sonstige ordentliche Aufwendungen	-22.988,45	-42.639	-42.639	-42.639	-42.639	-42.639
<b>17</b>	<b>= Ordentliche Aufwendungen</b>	<b>-28.418,01</b>	<b>-63.958</b>	<b>-63.958</b>	<b>-63.958</b>	<b>-63.958</b>	<b>-63.958</b>
<b>18</b>	<b>= Ordentliches Ergebnis (Zeilen 10 und 17)</b>	<b>13.607,19</b>	<b>-63.958</b>	<b>-63.958</b>	<b>-63.958</b>	<b>-63.958</b>	<b>-63.958</b>
19	+ Finanzerträge	48.381,57	63.958	63.958	63.958	63.958	63.958
20	- Zinsen und sonstige Finanzaufwendungen	-4.056,91	0	0	0	0	0
<b>21</b>	<b>= Finanzergebnis (Zeilen 19 und 20)</b>	<b>44.324,66</b>	<b>63.958</b>	<b>63.958</b>	<b>63.958</b>	<b>63.958</b>	<b>63.958</b>
<b>22</b>	<b>= Ergebnis der laufenden Verwaltungstätigkeit (Zeilen 18 und 21)</b>	<b>57.931,85</b>	<b>0</b>	<b>0</b>	<b>0</b>	<b>0</b>	<b>0</b>
23	+ Außerordentliche Erträge	0,00	0	0	0	0	0
24	- Außerordentliche Aufwendungen	0,00	0	0	0	0	0
<b>25</b>	<b>= Außerordentliches Ergebnis (Zeilen 23 und 24)</b>	<b>0,00</b>	<b>0</b>	<b>0</b>	<b>0</b>	<b>0</b>	<b>0</b>
<b>26</b>	<b>= Jahresergebnis (Zeilen 22 und 25)</b>	<b>57.931,85</b>	<b>0</b>	<b>0</b>	<b>0</b>	<b>0</b>	<b>0</b>
	<b>Nachrichtlicher Ausweis der Aufwendungen und Erträge aus internen Leistungsbeziehungen</b>						
27	Erträge aus internen Leistungsbeziehungen	0,00	0	0	0	0	0
28	Aufwendungen aus internen Leistungsbeziehungen	0,00	0	0	0	0	0

# Gesamtfinanzplan

Nr.	Bezeichnung	Jahresergebnis	Haushaltsansatz		Ermächtigung	Finanzplanzeitraum		
		2014	2015	2016		2017	2018	2019
1	+ Steuern und ähnliche Abgaben	0,00	0	0	0	0	0	0
2	+ Zuwendungen und allgemeine Umlagen	0,00	0	0	0	0	0	0
3	+ Sonstige Transfereinzahlungen	0,00	0	0	0	0	0	0
4	+ öffentlich-rechtliche Leistungsentgelte	0,00	0	0	0	0	0	0
5	+ Privatrechtliche Leistungsentgelte	0,00	0	0	0	0	0	0
6	+ Kostenerstattungen, Kostenumlagen	0,00	0	0	0	0	0	0
7	+ Sonstige Einzahlungen	0,00	0	0	0	0	0	0
8	+ Zinsen und sonstige Finanzeinzahlungen	60.096,40	63.958	63.958	0	63.958	63.958	63.958
<b>9</b>	<b>= Einzahlungen aus laufender Verwaltungstätigkeit</b>	<b>60.096,40</b>	<b>63.958</b>	<b>63.958</b>	<b>0</b>	<b>63.958</b>	<b>63.958</b>	<b>63.958</b>
10	- Personalauszahlungen	0,00	0	0	0	0	0	0
11	- Versorgungsauszahlungen	0,00	0	0	0	0	0	0
12	- Auszahlungen für Sach- und Dienstleistungen	-440,30	0	0	0	0	0	0
13	- Zinsen und sonstige Finanzauszahlungen	-4.056,91	0	0	0	0	0	0
14	- Transferauszahlungen	-4.730,00	0	0	0	0	0	0
15	- Sonstige Auszahlungen	-15,00	0	0	0	0	0	0
<b>16</b>	<b>= Auszahlungen aus laufender Verwaltungstätigkeit</b>	<b>-9.242,21</b>	<b>0</b>	<b>0</b>	<b>0</b>	<b>0</b>	<b>0</b>	<b>0</b>
<b>17</b>	<b>= Saldo aus laufender Verwaltungstätigkeit (Zeilen 9 und 16)</b>	<b>50.854,19</b>	<b>63.958</b>	<b>63.958</b>	<b>0</b>	<b>63.958</b>	<b>63.958</b>	<b>63.958</b>
18	+ Einzahlungen aus Zuwendungen für Investitionsmaßnahmen	0,00	0	0	0	0	0	0
19	+ Einzahlungen aus der Veräußerung von Sachanlagen	0,00	0	0	0	0	0	0
20	+ Einzahlungen aus der Veräußerung von Finanzanlagen	958.187,86	0	0	0	0	0	0
21	+ Einzahlungen aus Beiträgen u. ä. Entgelten	0,00	0	0	0	0	0	0
22	+ Sonstige Investitionseinzahlungen	0,00	0	0	0	0	0	0
<b>23</b>	<b>= Einzahlungen aus Investitionstätigkeit</b>	<b>958.187,86</b>	<b>0</b>	<b>0</b>	<b>0</b>	<b>0</b>	<b>0</b>	<b>0</b>
24	- Auszahlungen für den Erwerb von Grundstücken und Gebäuden	0,00	0	0	0	0	0	0
25	- Auszahlungen für Baumaßnahmen	0,00	0	0	0	0	0	0
26	- Auszahlungen für den Erwerb von beweglichem Anlagevermögen	-23.067,00	-42.639	-42.639	0	-42.639	-42.639	-42.639
27	- Auszahlungen für den Erwerb von Finanzanlagen	-907.871,46	0	0	0	0	0	0
28	- Auszahlungen von aktivierbaren Zuwendungen	0,00	0	0	0	0	0	0
29	- Sonstige Investitionsauszahlungen	0,00	0	0	0	0	0	0
<b>30</b>	<b>= Auszahlungen aus Investitionstätigkeit</b>	<b>-930.938,46</b>	<b>-42.639</b>	<b>-42.639</b>	<b>0</b>	<b>-42.639</b>	<b>-42.639</b>	<b>-42.639</b>
<b>31</b>	<b>= Saldo aus Investitionstätigkeit (Zeilen 23 und 30)</b>	<b>27.249,40</b>	<b>-42.639</b>	<b>-42.639</b>	<b>0</b>	<b>-42.639</b>	<b>-42.639</b>	<b>-42.639</b>
<b>32</b>	<b>= Finanzmittelüberschuss/-fehlbetrag (Zeilen 17 und 31)</b>	<b>78.103,59</b>	<b>21.319</b>	<b>21.319</b>	<b>0</b>	<b>21.319</b>	<b>21.319</b>	<b>21.319</b>
33a	+ Aufnahme und Rückflüsse von Darlehen (ohne Holding)	0,00	0	0	0	0	0	0
33b	+ Aufnahme und Rückflüsse von Darlehen (Holding)	0,00	0	0	0	0	0	0
34a	- Tilgung und Gewährung von Darlehen (ohne Holding)	0,00	0	0	0	0	0	0
34b	- Tilgung und Gewährung von Darlehen (Holding)	0,00	0	0	0	0	0	0
<b>35</b>	<b>= Saldo aus Finanzierungstätigkeit</b>	<b>0,00</b>	<b>0</b>	<b>0</b>	<b>0</b>	<b>0</b>	<b>0</b>	<b>0</b>
<b>36</b>	<b>= Änderung des Bestandes an eigenen Finanzmitteln (Zeilen 32 und 35)</b>	<b>78.103,59</b>	<b>21.319</b>	<b>21.319</b>	<b>0</b>	<b>21.319</b>	<b>21.319</b>	<b>21.319</b>
37	+ Anfangsbestand an Finanzmitteln	262.232,23	283.551	304.870	0	326.189	347.508	368.827
<b>38</b>	<b>= Liquide Mittel (Zeilen 36 und 37)</b>	<b>340.335,82</b>	<b>304.870</b>	<b>326.189</b>	<b>0</b>	<b>347.508</b>	<b>368.827</b>	<b>390.146</b>

## Produktbeschreibung

8225251

Dr. Günter Lontzen Stiftung

---

<b>Org.-Einheit</b>	zust. ..: A 2000 Kämmerei bewirt.: A 2000 Kämmerei
<b>Verantwortlich</b>	van Beeck, Christian
<b>Beschreibung</b>	Ankauf bedeutender internationaler Keramik ab 1900 für das Hetjens-Museum Deutsches Keramikmuseum
<b>Leistungen</b>	01 - Vermögensverwaltung
<b>Auftr.Grundl.</b>	Treuhandvertrag
<b>Zielgruppen</b>	Bürgerinnen und Bürger der Stadt Düsseldorf Bürgerinnen und Bürger anderer Städte
<b>Produktziele</b>	01 Ergänzung und Erweiterung der Sammlungsbestände 02 Ausbau des nationalen und internationalen Bekanntheitsgrades



## Kennzahlen

82	Dr. Günter Lontzen Stiftung
82252	Dr. Günter Lontzen Stiftung
8225251	Dr. Günter Lontzen Stiftung

---

### Werte der Indikatoren

Kennzahlen	Bezeichnung	Ist-Zahlen	Plan-Zahlen	
		2014	2015	2016
A00001	Aufwandsdeckungsgrad (Prozent)	278,39	100,00	100,00
A00002	Verwaltungs-/Betriebsaufwand je Einwohner (Euro)	0,05	0,07	0,07
A00003	Transferaufwand je Einwohner (Euro)	0,01	0,04	0,04

## Erläuterungen

82 Dr. Günter Lontzen Stiftung  
82252 Dr. Günter Lontzen Stiftung  
8225251 Dr. Günter Lontzen Stiftung

### Teilergebnisplan:

#### Erträge

Finanzerträge: Zinserträge aus der Anlage des Stiftungsvermögens

#### Aufwendungen

Transferaufwendungen: Zuführung zur freien Rücklage der Dr. Günter Lontzen Stiftung  
Sonstige ordentliche Aufwendungen: Aufwendungen aus der Übertragung von Vermögensgegenständen an die Landeshauptstadt Düsseldorf

### Teilfinanzplan - Übersicht der Investitionsmaßnahmen:

oberhalb der Wertgrenze: ---

unterhalb der Wertgrenze: Erwerb von beweglichen Sachen des Anlagevermögens für das Hetjens-Museum

# Teilergebnisplan

82

Dr. Günter Lontzen Stiftung

82252

Dr. Günter Lontzen Stiftung

8225251

Dr. Günter Lontzen Stiftung

Nr.	Bezeichnung	Jahresergebnis	Haushaltsansatz		Finanzplanzeitraum		
		2014	2015	2016	2017	2018	2019
1	+ Steuern und ähnliche Abgaben	0,00	0	0	0	0	0
2	+ Zuwendungen und allgemeine Umlagen	0,00	0	0	0	0	0
3	+ Sonstige Transfererträge	0,00	0	0	0	0	0
4	+ Öffentlich-rechtliche Leistungsentgelte	0,00	0	0	0	0	0
5	+ Privatrechtliche Leistungsentgelte	0,00	0	0	0	0	0
6	+ Kostenerstattungen und Kostenumlagen	0,00	0	0	0	0	0
7	+ Sonstige ordentliche Erträge	42.025,20	0	0	0	0	0
8	+ Aktivierte Eigenleistungen	0,00	0	0	0	0	0
9	+ Bestandsveränderungen (+/-)	0,00	0	0	0	0	0
<b>10</b>	<b>= Ordentliche Erträge</b>	<b>42.025,20</b>	<b>0</b>	<b>0</b>	<b>0</b>	<b>0</b>	<b>0</b>
11	- Personalaufwendungen	0,00	0	0	0	0	0
12	- Versorgungsaufwendungen	0,00	0	0	0	0	0
13	- Aufwendungen für Sach- und Dienstleistungen	-440,30	0	0	0	0	0
14	- Bilanzielle Abschreibungen	-259,26	0	0	0	0	0
15	- Transferaufwendungen	-4.730,00	-21.319	-21.319	-21.319	-21.319	-21.319
16	- Sonstige ordentliche Aufwendungen	-22.988,45	-42.639	-42.639	-42.639	-42.639	-42.639
<b>17</b>	<b>= Ordentliche Aufwendungen</b>	<b>-28.418,01</b>	<b>-63.958</b>	<b>-63.958</b>	<b>-63.958</b>	<b>-63.958</b>	<b>-63.958</b>
<b>18</b>	<b>= Ordentliches Ergebnis (Zeilen 10 und 17)</b>	<b>13.607,19</b>	<b>-63.958</b>	<b>-63.958</b>	<b>-63.958</b>	<b>-63.958</b>	<b>-63.958</b>
19	+ Finanzerträge	48.381,57	63.958	63.958	63.958	63.958	63.958
20	- Zinsen und sonstige Finanzaufwendungen	-4.056,91	0	0	0	0	0
<b>21</b>	<b>= Finanzergebnis (Zeilen 19 und 20)</b>	<b>44.324,66</b>	<b>63.958</b>	<b>63.958</b>	<b>63.958</b>	<b>63.958</b>	<b>63.958</b>
<b>22</b>	<b>= Ergebnis der laufenden Verwaltungstätigkeit (Zeilen 18 und 21)</b>	<b>57.931,85</b>	<b>0</b>	<b>0</b>	<b>0</b>	<b>0</b>	<b>0</b>
23	+ Außerordentliche Erträge	0,00	0	0	0	0	0
24	- Außerordentliche Aufwendungen	0,00	0	0	0	0	0
<b>25</b>	<b>= Außerordentliches Ergebnis (Zeilen 23 und 24)</b>	<b>0,00</b>	<b>0</b>	<b>0</b>	<b>0</b>	<b>0</b>	<b>0</b>
<b>26</b>	<b>= Ergebnis - vor Berücksichtigung der internen Leistungsbeziehungen - (Zeilen 22 und 25)</b>	<b>57.931,85</b>	<b>0</b>	<b>0</b>	<b>0</b>	<b>0</b>	<b>0</b>
27	+ Erträge aus internen Leistungsbeziehungen	0,00	0	0	0	0	0
28	- Aufwendungen aus internen Leistungsbeziehungen	0,00	0	0	0	0	0
<b>29</b>	<b>= Teilergebnis (Zeilen 26, 27 und 28)</b>	<b>57.931,85</b>	<b>0</b>	<b>0</b>	<b>0</b>	<b>0</b>	<b>0</b>

# Teilfinanzplan

82

Dr. Günter Lontzen Stiftung

82252

Dr. Günter Lontzen Stiftung

8225251

Dr. Günter Lontzen Stiftung

Nr.	Bezeichnung Investitionstätigkeiten	Jahresergebnis 2014	Haushaltsansatz		Verpflichtungs- ermächtigung	Finanzplanzeitraum		
			2015	2016		2017	2018	2019
1	+ Einzahlungen aus Zuwendungen für Investitionsmaßnahmen	0,00	0	0	0	0	0	0
2	+ Einzahlungen aus der Veräußerung von Sachanlagen	0,00	0	0	0	0	0	0
3	+ Einzahlungen aus der Veräußerung von Finanzanlagen	958.187,86	0	0	0	0	0	0
4	+ Einzahlungen aus Beiträgen u.ä. Entgelten	0,00	0	0	0	0	0	0
5	+ Sonstige Investitionseinzahlungen	0,00	0	0	0	0	0	0
<b>6</b>	<b>= Einzahlungen aus Investitionstätigkeit</b>	<b>958.187,86</b>	<b>0</b>	<b>0</b>	<b>0</b>	<b>0</b>	<b>0</b>	<b>0</b>
7	- Auszahlungen für den Erwerb von Grundstücken und Gebäuden	0,00	0	0	0	0	0	0
8	- Auszahlungen für Baumaßnahmen	0,00	0	0	0	0	0	0
9	- Auszahlungen für den Erwerb von beweglichem Anlagevermögen	-23.067,00	-42.639	-42.639	0	-42.639	-42.639	-42.639
10	- Auszahlungen für den Erwerb von Finanzanlagen	-907.871,46	0	0	0	0	0	0
11	- Auszahlungen von aktivierbaren Zuwendungen	0,00	0	0	0	0	0	0
12	- Sonstige Investitionsauszahlungen	0,00	0	0	0	0	0	0
<b>13</b>	<b>= Auszahlungen aus Investitionstätigkeit</b>	<b>-930.938,46</b>	<b>-42.639</b>	<b>-42.639</b>	<b>0</b>	<b>-42.639</b>	<b>-42.639</b>	<b>-42.639</b>
<b>14</b>	<b>= Saldo aus Investitionstätigkeit Summe</b>	<b>27.249,40</b>	<b>-42.639</b>	<b>-42.639</b>	<b>0</b>	<b>-42.639</b>	<b>-42.639</b>	<b>-42.639</b>

# Übersicht der Investitionsmaßnahmen

82 Dr. Günter Lontzen Stiftung

82252 Dr. Günter Lontzen Stiftung

8225251 Dr. Günter Lontzen Stiftung

	Jahresergebnis	Haushaltsansatz		Verpflichtungs- ermächtigung	Finanzplanzeitraum			bisher bereitgestellt	Gesamtein- und -auszahlungen
	2014	2015	2016		2017	2018	2019		
<b>Maßnahmenwertgrenze 250.000 EUR</b>									
<b>unterhalb Wertgrenze:</b>									
Einzahlungen aus der Veräußerung von Finanzanlagen	958.187,86	0	0	0	0	0	0	0	0
<b>Einzahlungen aus Investitionstätigkeit</b>	<b>958.187,86</b>	<b>0</b>	<b>0</b>	<b>0</b>	<b>0</b>	<b>0</b>	<b>0</b>	<b>0</b>	<b>0</b>
Auszahlungen für den Erwerb von beweglichem Anlagevermögen	-23.067,00	-42.639	-42.639	0	-42.639	-42.639	-42.639	0	0
Auszahlungen für den Erwerb von Finanzanlagen	-907.871,46	0	0	0	0	0	0	0	0
<b>Auszahlungen aus Investitionstätigkeit</b>	<b>-930.938,46</b>	<b>-42.639</b>	<b>-42.639</b>	<b>0</b>	<b>-42.639</b>	<b>-42.639</b>	<b>-42.639</b>	<b>0</b>	<b>0</b>
<b>Saldo aus Investitionstätigkeit</b>	<b>27.249,40</b>	<b>-42.639</b>	<b>-42.639</b>	<b>0</b>	<b>-42.639</b>	<b>-42.639</b>	<b>-42.639</b>	<b>0</b>	<b>0</b>

**Sonderhaushalt**  
**Dr. Jürgen Trautvetter und Dr. Hermann Brückner Stiftung**

## Gesamtergebnisplan

Nr.	Bezeichnung	Jahresergebnis	Haushaltsansatz		Finanzplanzeitraum		
		2014	2015	2016	2017	2018	2019
1	+ Steuern und ähnliche Abgaben	0,00	0	0	0	0	0
2	+ Zuwendungen und allgemeine Umlagen	0,00	0	0	0	0	0
3	+ Sonstige Transfererträge	0,00	0	0	0	0	0
4	+ Öffentlich-rechtliche Leistungsentgelte	0,00	0	0	0	0	0
5	+ Privatrechtliche Leistungsentgelte	0,00	0	0	0	0	0
6	+ Kostenerstattungen und Kostenumlagen	0,00	0	0	0	0	0
7	+ Sonstige ordentliche Erträge	0,00	0	0	0	0	0
8	+ Aktivierte Eigenleistungen	0,00	0	0	0	0	0
9	+ Bestandsveränderungen (+/-)	0,00	0	0	0	0	0
<b>10</b>	<b>= Ordentliche Erträge</b>	<b>0,00</b>	<b>0</b>	<b>0</b>	<b>0</b>	<b>0</b>	<b>0</b>
11	- Personalaufwendungen	0,00	0	0	0	0	0
12	- Versorgungsaufwendungen	0,00	0	0	0	0	0
13	- Aufwendungen für Sach- und Dienstleistungen	0,00	0	0	0	0	0
14	- Bilanzielle Abschreibungen	0,00	0	0	0	0	0
15	- Transferaufwendungen	-4.993,37	-1.500	-1.500	-1.500	-1.500	-1.500
16	- Sonstige ordentliche Aufwendungen	0,00	0	0	0	0	0
<b>17</b>	<b>= Ordentliche Aufwendungen</b>	<b>-4.993,37</b>	<b>-1.500</b>	<b>-1.500</b>	<b>-1.500</b>	<b>-1.500</b>	<b>-1.500</b>
<b>18</b>	<b>= Ordentliches Ergebnis (Zeilen 10 und 17)</b>	<b>-4.993,37</b>	<b>-1.500</b>	<b>-1.500</b>	<b>-1.500</b>	<b>-1.500</b>	<b>-1.500</b>
19	+ Finanzerträge	2.522,21	1.500	1.500	1.500	1.500	1.500
20	- Zinsen und sonstige Finanzaufwendungen	0,00	0	0	0	0	0
<b>21</b>	<b>= Finanzergebnis (Zeilen 19 und 20)</b>	<b>2.522,21</b>	<b>1.500</b>	<b>1.500</b>	<b>1.500</b>	<b>1.500</b>	<b>1.500</b>
<b>22</b>	<b>= Ergebnis der laufenden Verwaltungstätigkeit (Zeilen 18 und 21)</b>	<b>-2.471,16</b>	<b>0</b>	<b>0</b>	<b>0</b>	<b>0</b>	<b>0</b>
23	+ Außerordentliche Erträge	0,00	0	0	0	0	0
24	- Außerordentliche Aufwendungen	0,00	0	0	0	0	0
<b>25</b>	<b>= Außerordentliches Ergebnis (Zeilen 23 und 24)</b>	<b>0,00</b>	<b>0</b>	<b>0</b>	<b>0</b>	<b>0</b>	<b>0</b>
<b>26</b>	<b>= Jahresergebnis (Zeilen 22 und 25)</b>	<b>-2.471,16</b>	<b>0</b>	<b>0</b>	<b>0</b>	<b>0</b>	<b>0</b>
	<b>Nachrichtlicher Ausweis der Aufwendungen und Erträge aus internen Leistungsbeziehungen</b>						
27	Erträge aus internen Leistungsbeziehungen	0,00	0	0	0	0	0
28	Aufwendungen aus internen Leistungsbeziehungen	0,00	0	0	0	0	0

# Gesamtfinanzplan

Nr.	Bezeichnung	Jahresergebnis	Haushaltsansatz		Ermächtigung	Finanzplanzeitraum		
		2014	2015	2016		2017	2018	2019
1	+ Steuern und ähnliche Abgaben	0,00	0	0	0	0	0	0
2	+ Zuwendungen und allgemeine Umlagen	0,00	0	0	0	0	0	0
3	+ Sonstige Transfereinzahlungen	0,00	0	0	0	0	0	0
4	+ öffentlich-rechtliche Leistungsentgelte	0,00	0	0	0	0	0	0
5	+ Privatrechtliche Leistungsentgelte	0,00	0	0	0	0	0	0
6	+ Kostenerstattungen, Kostenumlagen	0,00	0	0	0	0	0	0
7	+ Sonstige Einzahlungen	0,00	0	0	0	0	0	0
8	+ Zinsen und sonstige Finanzeinzahlungen	622,49	1.500	1.500	0	1.500	1.500	1.500
<b>9</b>	<b>= Einzahlungen aus laufender Verwaltungstätigkeit</b>	<b>622,49</b>	<b>1.500</b>	<b>1.500</b>	<b>0</b>	<b>1.500</b>	<b>1.500</b>	<b>1.500</b>
10	- Personalauszahlungen	0,00	0	0	0	0	0	0
11	- Versorgungsauszahlungen	0,00	0	0	0	0	0	0
12	- Auszahlungen für Sach- und Dienstleistungen	0,00	0	0	0	0	0	0
13	- Zinsen und sonstige Finanzauszahlungen	0,00	0	0	0	0	0	0
14	- Transferauszahlungen	-4.993,37	-1.000	-1.000	0	-1.000	-1.000	-1.000
15	- Sonstige Auszahlungen	0,00	0	0	0	0	0	0
<b>16</b>	<b>= Auszahlungen aus laufender Verwaltungstätigkeit</b>	<b>-4.993,37</b>	<b>-1.000</b>	<b>-1.000</b>	<b>0</b>	<b>-1.000</b>	<b>-1.000</b>	<b>-1.000</b>
<b>17</b>	<b>= Saldo aus laufender Verwaltungstätigkeit (Zeilen 9 und 16)</b>	<b>-4.370,88</b>	<b>500</b>	<b>500</b>	<b>0</b>	<b>500</b>	<b>500</b>	<b>500</b>
18	+ Einzahlungen aus Zuwendungen für Investitionsmaßnahmen	25.000,00	0	0	0	0	0	0
19	+ Einzahlungen aus der Veräußerung von Sachanlagen	0,00	0	0	0	0	0	0
20	+ Einzahlungen aus der Veräußerung von Finanzanlagen	54.353,39	0	0	0	0	0	0
21	+ Einzahlungen aus Beiträgen u. ä. Entgelten	0,00	0	0	0	0	0	0
22	+ Sonstige Investitionseinzahlungen	0,00	0	0	0	0	0	0
<b>23</b>	<b>= Einzahlungen aus Investitionstätigkeit</b>	<b>79.353,39</b>	<b>0</b>	<b>0</b>	<b>0</b>	<b>0</b>	<b>0</b>	<b>0</b>
24	- Auszahlungen für den Erwerb von Grundstücken und Gebäuden	0,00	0	0	0	0	0	0
25	- Auszahlungen für Baumaßnahmen	0,00	0	0	0	0	0	0
26	- Auszahlungen für den Erwerb von beweglichem Anlagevermögen	0,00	0	0	0	0	0	0
27	- Auszahlungen für den Erwerb von Finanzanlagen	-50.000,00	0	0	0	0	0	0
28	- Auszahlungen von aktivierbaren Zuwendungen	0,00	0	0	0	0	0	0
29	- Sonstige Investitionsauszahlungen	0,00	0	0	0	0	0	0
<b>30</b>	<b>= Auszahlungen aus Investitionstätigkeit</b>	<b>-50.000,00</b>	<b>0</b>	<b>0</b>	<b>0</b>	<b>0</b>	<b>0</b>	<b>0</b>
<b>31</b>	<b>= Saldo aus Investitionstätigkeit (Zeilen 23 und 30)</b>	<b>29.353,39</b>	<b>0</b>	<b>0</b>	<b>0</b>	<b>0</b>	<b>0</b>	<b>0</b>
<b>32</b>	<b>= Finanzmittelüberschuss/-fehlbetrag (Zeilen 17 und 31)</b>	<b>24.982,51</b>	<b>500</b>	<b>500</b>	<b>0</b>	<b>500</b>	<b>500</b>	<b>500</b>
33a	+ Aufnahme und Rückflüsse von Darlehen (ohne Holding)	0,00	0	0	0	0	0	0
33b	+ Aufnahme und Rückflüsse von Darlehen (Holding)	0,00	0	0	0	0	0	0
34a	- Tilgung und Gewährung von Darlehen (ohne Holding)	0,00	0	0	0	0	0	0
34b	- Tilgung und Gewährung von Darlehen (Holding)	0,00	0	0	0	0	0	0
<b>35</b>	<b>= Saldo aus Finanzierungstätigkeit</b>	<b>0,00</b>	<b>0</b>	<b>0</b>	<b>0</b>	<b>0</b>	<b>0</b>	<b>0</b>
<b>36</b>	<b>= Änderung des Bestandes an eigenen Finanzmitteln (Zeilen 32 und 35)</b>	<b>24.982,51</b>	<b>500</b>	<b>500</b>	<b>0</b>	<b>500</b>	<b>500</b>	<b>500</b>
37	+ Anfangsbestand an Finanzmitteln	0,00	500	1.000	0	1.500	2.000	2.500
<b>38</b>	<b>= Liquide Mittel (Zeilen 36 und 37)</b>	<b>24.982,51</b>	<b>1.000</b>	<b>1.500</b>	<b>0</b>	<b>2.000</b>	<b>2.500</b>	<b>3.000</b>



## Produktbeschreibung

8325252

Dr. Jürgen Trautvetter und Dr. Hermann Brückner Stiftung

---

<b>Org.-Einheit</b>	zust. ..: A 2000 Kämmerei bewirt.: A 2000 Kämmerei
<b>Verantwortlich</b>	van Beeck, Christian
<b>Beschreibung</b>	Förderung von Kunst und Kultur insbesondere von Veranstaltungen des Schauspielhauses, der Tonhalle oder auch der Orchesterakademie
<b>Leistungen</b>	01 - Vermögensverwaltung
<b>Auftr.Grundl.</b>	Treuhandvertrag
<b>Zielgruppen</b>	Bürgerinnen und Bürger der Stadt Düsseldorf Bürgerinnen und Bürger anderer Städte und Gemeinden
<b>Produktziele</b>	01 Förderung kultureller Einrichtungen zwecks Qualitätssteigerung

## Kennzahlen

83	Trautvetter-Brückner Stiftung
83252	Trautvetter-Brückner Stiftung
8325252	Trautvetter-Brückner Stiftung

---

### Werte der Indikatoren

Kennzahlen	Bezeichnung	Ist-Zahlen	Plan-Zahlen	
		2014	2015	2016
A00001	Aufwandsdeckungsgrad (Prozent)	50,51	100,00	100,00
A00003	Transferaufwand je Einwohner (Euro)	0,01	0,00	0,00

## **Erläuterungen**

<b>83</b>	<b>Trautvetter-Brückner Stiftung</b>
<b>83252</b>	<b>Trautvetter-Brückner Stiftung</b>
<b>8325252</b>	<b>Trautvetter-Brückner Stiftung</b>

### **Teilergebnisplan:**

#### **Erträge**

Finanzerträge:	Zinserträge aus der Anlage des Stiftungsvermögens
----------------	---

#### **Aufwendungen**

Transferaufwendungen:	Zuführung zur freien Rücklage der Dr. Jürgen Trautvetter und Dr. Hermann Brückner Stiftung
-----------------------	--

### **Teilfinanzplan - Übersicht der Investitionsmaßnahmen:**

oberhalb der Wertgrenze:	---
--------------------------	-----

unterhalb der Wertgrenze:	---
---------------------------	-----

# Teilergebnisplan

83 Trautvetter-Brückner Stiftung  
 83252 Trautvetter-Brückner Stiftung  
 8325252 Trautvetter-Brückner Stiftung

Nr.	Bezeichnung	Jahresergebnis	Haushaltsansatz		Finanzplanzeitraum		
		2014	2015	2016	2017	2018	2019
1	+ Steuern und ähnliche Abgaben	0,00	0	0	0	0	0
2	+ Zuwendungen und allgemeine Umlagen	0,00	0	0	0	0	0
3	+ Sonstige Transfererträge	0,00	0	0	0	0	0
4	+ Öffentlich-rechtliche Leistungsentgelte	0,00	0	0	0	0	0
5	+ Privatrechtliche Leistungsentgelte	0,00	0	0	0	0	0
6	+ Kostenerstattungen und Kostenumlagen	0,00	0	0	0	0	0
7	+ Sonstige ordentliche Erträge	0,00	0	0	0	0	0
8	+ Aktivierte Eigenleistungen	0,00	0	0	0	0	0
9	+ Bestandsveränderungen (+/-)	0,00	0	0	0	0	0
<b>10</b>	<b>= Ordentliche Erträge</b>	<b>0,00</b>	<b>0</b>	<b>0</b>	<b>0</b>	<b>0</b>	<b>0</b>
11	- Personalaufwendungen	0,00	0	0	0	0	0
12	- Versorgungsaufwendungen	0,00	0	0	0	0	0
13	- Aufwendungen für Sach- und Dienstleistungen	0,00	0	0	0	0	0
14	- Bilanzielle Abschreibungen	0,00	0	0	0	0	0
15	- Transferaufwendungen	-4.993,37	-1.500	-1.500	-1.500	-1.500	-1.500
16	- Sonstige ordentliche Aufwendungen	0,00	0	0	0	0	0
<b>17</b>	<b>= Ordentliche Aufwendungen</b>	<b>-4.993,37</b>	<b>-1.500</b>	<b>-1.500</b>	<b>-1.500</b>	<b>-1.500</b>	<b>-1.500</b>
<b>18</b>	<b>= Ordentliches Ergebnis (Zeilen 10 und 17)</b>	<b>-4.993,37</b>	<b>-1.500</b>	<b>-1.500</b>	<b>-1.500</b>	<b>-1.500</b>	<b>-1.500</b>
19	+ Finanzerträge	2.522,21	1.500	1.500	1.500	1.500	1.500
20	- Zinsen und sonstige Finanzaufwendungen	0,00	0	0	0	0	0
<b>21</b>	<b>= Finanzergebnis (Zeilen 19 und 20)</b>	<b>2.522,21</b>	<b>1.500</b>	<b>1.500</b>	<b>1.500</b>	<b>1.500</b>	<b>1.500</b>
<b>22</b>	<b>= Ergebnis der laufenden Verwaltungstätigkeit (Zeilen 18 und 21)</b>	<b>-2.471,16</b>	<b>0</b>	<b>0</b>	<b>0</b>	<b>0</b>	<b>0</b>
23	+ Außerordentliche Erträge	0,00	0	0	0	0	0
24	- Außerordentliche Aufwendungen	0,00	0	0	0	0	0
<b>25</b>	<b>= Außerordentliches Ergebnis (Zeilen 23 und 24)</b>	<b>0,00</b>	<b>0</b>	<b>0</b>	<b>0</b>	<b>0</b>	<b>0</b>
<b>26</b>	<b>= Ergebnis - vor Berücksichtigung der internen Leistungsbeziehungen - (Zeilen 22 und 25)</b>	<b>-2.471,16</b>	<b>0</b>	<b>0</b>	<b>0</b>	<b>0</b>	<b>0</b>
27	+ Erträge aus internen Leistungsbeziehungen	0,00	0	0	0	0	0
28	- Aufwendungen aus internen Leistungsbeziehungen	0,00	0	0	0	0	0
<b>29</b>	<b>= Teilergebnis (Zeilen 26, 27 und 28)</b>	<b>-2.471,16</b>	<b>0</b>	<b>0</b>	<b>0</b>	<b>0</b>	<b>0</b>





# Stichwortverzeichnis

Seite

## A

Abfallwirtschaft	947
Abrechnung von Anliegerbeiträgen	240
Abwasserbeseitigung	149
Adoptionsvermittlung / Pflegekinderdienst	703
Allgemeine Einrichtungen	168
Allgemeine Finanzwirtschaft	181
Allgemeine Förderung der Erziehung in der Familie	682
Allgemeine Gefahrenabwehr	829
Altenhilfe	659
Amtshilfe bei Asylangelegenheiten	539
Andere soziale Einrichtungen	566
Anliegerbeiträge	240
Aquazoo - Löbbbecke Museum	1079
Arbeitssuchende	520
Ärztliche Aufgaben im Schwerbehindertenrecht nach SGB IX	350
Asylangelegenheiten	539
Asylsuchende	534
Aufenthaltsregelungen von Ausländern	817
Ausbildung	343
Ausgleichsabgabe	577

## B

Bäder GmbH	768
BAföG	450
Bahnanlagen	891
Baugenehmigungs- und -überwachungsverfahren	270
Behinderung	608
Beistands-, Pfleg- und Vormundschaft	693
Beratungsangebote	438
Bereitstellung öffentlicher Toilettenanlagen	287
Berufskolleg	420
Besondere Schulträgerangelegenheiten	432
Bestattungen	973
Beteiligungs- und Vermögensmanagement	133
Betreuung der Bezirksvertretungen	82
Betreuung nach dem Betreuungsgesetz	635
Betreuung und Koordinierung von städtebaulichen Einzelprojekten	253
Betreuungsgeld	739
Betriebswirtschaft	127
Bevölkerungsschutz	941
Bezirksvertretungen	82

	Seite
BgA Aquazoo - Löbbecke Museum	1079
BgA Bahnanlagen	891
BgA Dauergrabpflege, Dekoration	968
BgA Düsseldorfer Symphoniker / Tonhalle Düsseldorf	1091
BgA Filmmuseum	1055
BgA Gaststätten	310
BgA Krematorium	984
BgA Marktwesen	1017
BgA Schifffahrtsmuseum	1073
BgA Sportamt	762
BgA Sportpark Niederheid	756
BgA Städtische Hallen	304
BgA Stadtmuseum	1049
BgA Tiefgaragen und Parkplätze	293
BgA Wohn- und Geschäftsgrundstücke	217
Brunnen und Denkmäler	282
Bürgerhäuser	571
Bus- und Bahnanlagen (ohne BgA Bahnanlagen)	885
Bußgeldverfahren	847
<b>C</b>	
Chemische und Lebensmitteluntersuchung	912
China Kompetenzzentrum	101
Clara-Schumann-Musikschule	478
<b>D</b>	
Dauergrabpflege, Dekoration	968
Denkmäler	282
Denkmalschutz und Denkmalpflege	276
Düsseldorfer Symphoniker / Tonhalle Düsseldorf	1091
<b>E</b>	
Einrichtungen der Jugendarbeit	715
Einwohnerangelegenheiten und Aufenthaltsregelungen von Ausländern	817
Eltern- und Betreuungsgeld	739
Ermittlungs- und Vollzugsaufgaben	853
Erwerbsminderung	597
Erziehung	688
Erziehungs-, Jugend- und Familienberatungsstellen	721
<b>F</b>	
Fahr- und Beförderungserlaubnisse	811
Familienberatungsstellen	721
Filmmuseum	1055
Flächen- und grundstücksbezogene Daten, Grundstücksneuordnung und -wertermittlung	264
Förderschule	414



	Seite
Förderung der Erziehung in der Familie	682
Förderung der Wirtschaft, Internationale Angelegenheiten und BgA China Kompetenzzentrum	101
Förderung des Nachwuchs-, Breiten-, Leistungs- und Schulsports; Bewegungs-, Sport- und Talentförderung	744
Förderung von Kindern in Tageseinrichtungen und in der Tagespflege	664
Förderung von Museen und Sammlungen	1067
Förderung von Theater und Oper	1085
Förderung von Trägern der Wohlfahrtspflege	587
Förderungszentrum	733
Fraktionen	95

## **G**

Ganztagsangebote	444
Gaststätten	310
Gebäudemanagement	201
Gedenkstätte	1115
Gefahrenabwehr	829
Gefahrenabwehr	923
Gefahrenvermeidung	929
Gerichtshilfen	698
Gesamtschule	408
Gesamtstädtische finanzielle Koordinierung von Stadterneuerungsmaßnahmen	246
Gesundheit, Hilfen zur	603
Gesundheitseinrichtungen	356
Gesundheitsschutz und -pflege	362
Gewässerschutz	1003
Gewerbeangelegenheiten	841
Goethemuseum	1031
Grabpflege	979
Grundschule	378
Grundsicherung für Arbeitsuchende	520
Grundsicherung im Alter und bei Erwerbsminderung	597
Grundstücksneuordnung und -wertermittlung	264
Gymnasium	402

## **H**

Hauptschule	384
Haushalts- und Betriebswirtschaft	127
Heinrich-Heine-Institut	1025
Hetjens-Museum	1061
Hilfe bei besonderen sozialen Schwierigkeiten	620
Hilfe in Wohnungsnotfällen	560
Hilfe zum Lebensunterhalt	592
Hilfe zur Erziehung	688
Hilfe zur Pflege	614
Hilfen zur Gesundheit	603

**I**

Immobilienhandel	211
Informations- und Kommunikationstechnologie	330
Infrastruktur	233
Integration von Menschen mit Behinderung	608
Integration von Menschen mit Migrationshintergrund	646
Interne Rechtsberatung und -vertretung	788

**J**

Jugendarbeit	715
Jugendschutz	676
Jugendsozialarbeit, Erzieherischer Kinder- und Jugendschutz	676

**K**

Kfz-Angelegenheiten, Fahr- und Beförderungserlaubnisse	811
Kinderhilfezentrum	727
Klimaschutzprogramm	1010
Kommunale Steuerverwaltung	116
Konzernführung	89
Krankenhausumlage	139
Kreistierzuchtberatung	906
Krematorium	984
Kulturamt	1103

**L**

Landschaftspflege	997
Lebensmittelüberwachung	906
Lebensmitteluntersuchung	912
Leistungen für Beschäftigte	1121
Leistungen nach dem Unterhaltsvorschussgesetz (UVG)	630

**M**

Mahn- und Gedenkstätte	1115
Marktwesen	1017
Medienzentrum, Schulgarten	472
Migrationshintergrund	646
Museen und Sammlungen	1067
Musikschule	478

**N**

Nachlässe	193
Nahverkehrsplan	899
Natur und Landschaft, Planung	990

**O**

Obdachlose,	560
Öffentlichkeitsarbeit	76

Oper	Seite 1085
ÖPNV / VRR	155
Organisation, Informations- und Kommunikationstechnologie	330
<b>P</b>	
Parkeinrichtungen	298
Parkraumbewirtschaftung	879
Personalentwicklung	324
Personalservice	336
Personalwirtschaft und Ausbildung	343
Personenstandsangelegenheiten	823
Pflege	614
Pflegebedürftige	549
Pflegekinderdienst	703
Planfeststellungsverfahren	222
<b>R</b>	
Realschule	390
Rechnerische Prüfung und Dokumentation von Angeboten, Submission	228
Rechnungsprüfung	1127
Rechtsberatung und -vertretung	788
Regionale Arbeitsstelle zur Förderung von Kindern / Jugendlichen aus Zuwanderfamilien	646
Restaurierungszentrum	1109
Rettungsdienst	935
<b>S</b>	
Schiffahrtsmuseum	1073
Schulamt für die Landeshauptstadt Düsseldorf -Verwaltungsfachliche Aufgaben-	455
Schulbau	372
Schuldnerberatung	625
Schülerbeförderung	426
Schulgarten	472
Schulische Weiterbildung	490
Schulpsychologie	466
Schulsport	744
Schulträgerangelegenheiten	432
Schwerbehindertenausweise SGB IX	582
Schwerbehindertenrecht nach SGB IX	350
Sekundarschule	396
Seniorenarbeit	544
Sicherung und Finanzierung von Erschließung und Infrastruktur	233
Sicherung und Umsetzung der Bauleitplanung, Planfeststellungsverfahren	222
Sonstige Hilfen des SGB XII	625
Sonstige Leistungen	641
Soziale Einrichtungen für Menschen mit Behinderung	555

	Seite
Soziale Einrichtungen für Obdachlose, Aussiedler und Flüchtlinge	560
Soziale Einrichtungen für Pflegebedürftige	549
Sozialversicherungsservice	794
Sportamt	762
Sportförderung durch Zuschussgewährung und Leistungen an die Bäder GmbH	768
Sportpark Niederheid	756
Stadtarchiv	1037
Stadtbüchereien	1097
städtebauliche Einzelprojekten	253
Städtebauliche Planung	258
Stadterneuerungsmaßnahmen	246
Städtische Hallen	304
Stadtmuseum	1049
Stadtverfassung, Beschaffung, Info-Line, Vergaben, Beihilfen, zentral veranschlagter Personalaufwand	318
Statistik	799
Steuerberatung	122
Steuern, allgemeine Zuweisungen und allgemeine Umlagen	174
Steuerverwaltung	116
Stiftungen	187
Straßen	864
Straßenreinigung und Winterdienst	953
Subjektbezogene Leistungen für Wohnraum	653
Submission	228
<b>T</b>	
Tageseinrichtungen	709
Theater und Oper	1085
Theatermuseum	1043
Tiefgaragen und Parkplätze	293
Toilettenanlagen	287
<b>U</b>	
Umwelt- und Gewässerschutz	1003
Unselbstständige Stiftungen	187
Unterhaltungsvorschussgesetz (UVG)	630
Unterhaltung des öffentlichen Grüns	959
<b>V</b>	
Ver- und Entsorgung	144
Veranstaltungen der Volkshochschule	484
Vereinssportanlagen	750
Verkehrsleitpläne	859
Verkehrsüberwachung	835
Vermögensmanagement	133
Verträge über Parkeinrichtungen	298

	Seite
Verwaltungs- und Konzernführung	89
Verwarnungs- und Bußgeldverfahren	847
Veterinärwesen und Lebensmittelüberwachung	906
Volkshochschule	484
Vollstreckung	110
Vollzugsaufgaben	853
Vormundschaft	693
<b>W</b>	
Wahlen	805
Wald- und Forstwirtschaft, Landschaftspflege	997
Wasserbau	160
Weiterbildung	490
Winterdienst	953
Wirtschaftliche Leistungen für Asylsuchende	534
Wohlfahrtspflege	587
Wohn- und Geschäftsgrundstücke	217
Wohnraum	653
Wohnraumsicherung und -versorgung	780
Wohnungsbauförderung	774
Wohnungsnotfälle	560
<b>Z</b>	
Zahlungsabwicklung und Vollstreckung	110