

Neuss



Neuss am Rhein

Neuss on the Rhine



Neusser Highlights im Überblick

Diary of events



Genießer Treff	26.01.2017
Karneval	23.02. - 27.02.2017
Weinfest und Französischer Markt	21.04. - 23.04.2017
Ostereiersuche	17.04.2017
„Neuss blüht auf“ - Stadtfest	06. - 07.05.2017
Neuss Karibisch	24.05. - 28.05.2017
Quirinus-Cup - Handball	03. - 05.06.2017
Frühlingsfest der Kulturen	20.05.2017
Shakespeare Festival	09.06. - 08.07.2017
Internationaler Sommernachtslauf	10.06.2017
Klassiknacht im Rosengarten	30.06.2017
„Zeitsprünge“ – Stadtfest	01.07.2017
Niederrheinischer Radwandertag	02.07.2017
Tour de Neuss - Radrennen	05.07.2017
„Nüsser Gemüse“	22.07. - 23.07.2017
Waterslide	29.07.2017
Räuberabend	10.08.2017
Neusser Bürger-Schützenfest	25.08. - 29.08.2017
Hansefest	23. - 24.09.2017
Quirinus Mittelalter Markt	07.10. - 08.10.2017
Weihnachtsmarkt	23.11. - 23.12.2017
„Neuss zeigt Herz“ - Aktion zum 1. Advent	26.11.2017

Krammärkte	
Aprilmarkt	05.04.2017
Maimarkt	02.05.2017
Johannismarkt	26.06.2017
Jakobusmarkt	25.07.2017
Oktobermarkt	10.10.2017
Martinimarkt	13.11.2017

Trödelmärkte	
City-Trödelmarkt im Mai	14.05.2017
City-Trödelmarkt im September	10.09.2017

Fischmärkte	
April	09.04.2017
Juni	11.06.2017
August	13.08.2017
Oktober	08.10.2017

Bücherbörsen	
Frühjahr	23.04.2017
Herbst	24.09.2017



Weitere Informationen unter www.neuss.de oder www.neuss-marketing.de. Termin- und Programmänderungen können nicht ausgeschlossen werden. Für die Richtigkeit der Angaben kann keine Gewähr übernommen werden.



Klassiknacht im Neusser Rosengarten



Welcome to Neuss

Willkommen in Neuss



Dear visitors!

history, culture and the zest for life on the Rhine will come across at many edges and corners in Neuss. No matter if you are enjoying Neuss in the shadow of the impressive St. Quirinus Minster or at the unique spirit of the Museum Insel Hombroich, or if you are having fun at the après-ski at the indoor ski center or at the magnificent Shakespeare festival at the race course park. In Neuss, we offer a very varied programme for wonderful hours and days. In order to prepare and organize your visit the Tourist Information is your first place to go. Our experts are looking forward to advising you with words and deeds. You will receive city maps, bike tour maps, souvenirs as well as theatre and concert tickets. We would also be happy to book a hotel or guided tour for you. Our office is located right at the centre of the action in the arcades of the town hall. We are available by phone, mail or letter. Our extensive website is also a very helpful source of information. Wishing you an enjoyable stay in Neuss
 Your team at the Neuss tourist information office

Liebe Gäste!

Geschichte, Kultur und rheinische Lebensfreude begegnen Ihnen in Neuss an vielen Ecken und Kanten. Egal ob im Schatten des imposanten Quirinus-Münsters oder in der einzigartigen Stimmung der Museumsinsel Hombroich, beim Après-Ski in der Jever Fun Skihalle Neuss oder beim Shakespeare-Festival im Rennbahn-Park. In Neuss bieten wir Ihnen abwechslungsreiches Programm für schöne Stunden und Tage.

Zur Vorbereitung und Durchführung Ihres Besuchs ist die Tourist Information erste Anlaufstelle. Unsere Expertinnen stehen Ihnen mit Rat und Tat zur Verfügung. Sie erhalten dort Stadtpläne, Radwanderkarten, Souvenirs und Eintrittskarten. Wir übernehmen die Buchung eines Hotels oder einer Stadtführung. In den Rathaus-Arkaden am Markt befindet sich unser Büro mitten im Geschehen. Per Telefon, Mail oder Brief können Sie uns erreichen. Viele Informationen liefert auch unser umfangreicher Internetauftritt. Wir wünschen Ihnen eine schöne Zeit in Neuss

Ihr Team der Tourist Information Neuss

Tourist Information Neuss

Unser Service / Our service:

- Stadtführungen / guided tours**
- Zimmervermittlung / booking accomodation**
- Kartenvorverkauf / advance ticket booking**
- Souvenirs / souvenirs**
- Informationsmaterial / information**
- Tipps und Termine / tips and dates**

Tourist Information Neuss

Rathausarkaden, Büchel 6, 41460 Neuss
 Telefon: 02131/4037795, Telefax: 02131/4037797
 E-Mail: tourist-info@neuss-marketing.de
www.neuss-marketing.de

Öffnungszeiten:

Mo-Fr: 9.00-14.00 und 14.30-18.00 Uhr, Sa: 9.00-14.00 Uhr

Bankverbindung:

IBAN: DE53 3055 0000 0093 3352 06
 Swift-Bic: WELA DE DN

contents

Inhalt

Events
History + Sights of Interest
On a relaxing bike tour
Sports and leisure
Guided tours
Art and culture
Riflemen´s tradition
Neuss for children
Eating out in Neuss
Accommodation in Neuss
Meeting venues
Legend
Getting there and means of transport
Maps

Termine	02
Geschichte + Sehenswertes	04-05
Mit dem Rad auf Tour	06-07
Sport und Freizeit	08-09
Stadtführungen	10-11
Kunst und Kultur	12-19
Schützenwesen	20-21
Neuss für Kinder	22-23
Gastronomie in Neuss	24-25
Übernachten in Neuss	26-33
Tagungsmöglichkeiten	34
Zeichenerklärung	35
Anreise und Verkehr	36-37
Stadtpläne	38-39

2000-jährige Geschichte

2,000 years of history



Neuss gehört zu den ältesten Städten Deutschlands. Ihre über 2000jährige Geschichte reicht bis zurück in die Römerzeit. Bereits zur Zeit Kaiser Augustus, um 16 vor Christi Geburt, errichteten die Römer südlich der heutigen Neusser Altstadt ein Militärlager. Aus dem Handelsplatz entwickelte sich im Laufe der Jahrhunderte eine Stadt mit florierendem Wirtschaftsleben, in der sich Tradition und Fortschritt verbinden. Noch heute erzählen zahlreiche historische Funde und Bauwerke von der abwechslungsreichen Vergangenheit der alten Quirinusstadt.

Sichtbare Zeugnisse der Stadtgeschichte sind die Basilika St. Quirin, das Obertor, Windmühlenturm, das älteste Haus von 1571, das Bürgerhaus der Backsteinrenaissance „Em Schwatte Päd“, Vogthaus und das „Zeughaus“ - ehemals ein Kloster.

Neusser Stadtgeschichte

16 vor Christi: An der Erftmündung entsteht ein römisches Legionslager

1. Jahrhundert: Erste Zivilsiedlung „Novaesium“ im heutigen Zentrum. Wird von Handwerkern und Fernhändlern bewohnt

1021: Erste Erwähnung als Handelsplatz

1050: Überführung der Gebeine des römischen Tribuns und Märtyrers St. Quirin von Rom nach Neuss

12. Jahrhundert: Erste Neusser Stadtbefestigung. Landwirtschaft, Getreide-, Vieh- und Weinhandel fördern die Wirtschaftskraft.

1209: Grundsteinlegung für den Bau des St. Quirinmünsters durch Magister Wolbero.

1474/75: Erfolgreiche Belagerung durch Karl den Kühnen. Für den erfolgreichen Widerstand verleiht Kaiser Friedrich III. Neuss unter anderem die Rechte einer Hansestadt am Rhein, das Recht der Münzprägung und das Recht, den goldenen Reichsadler im Wappen zu führen

1586: Großer Stadtbrand, Zerstörung der Stadt zu mehr als zwei Drittel

1741: Brand des Quirinmünsters. Wiederaufbau mit Kuppel und Standbild des Hl. Quirin

1794-1814: Neuss unter französischer Herrschaft. Mit dem Motto „Freiheit-Gleichheit-Brüderlichkeit“ ziehen revolutionäre Ideen ins Rheinland ein.

1815: Neuss kommt zum Königreich Preußen

1835: Ausbau des Hafens

1881: Aufschwung der Industrie, zahlreiche Firmengründungen. Erweiterung des Stadtgebietes. Entstehung der Drususallee.

1888-1900: Systematische Ausgrabungen des ersten römischen Kastells. Sammlung der Bodenfunde im Clemens-Sels-Museum

heute: florierender Wirtschaftsstandort, ca. 160.000 Einwohner

Neuss is one of the oldest cities in Germany, its beginnings dating back 2,000 years to the time of the Roman Empire. As early as 16 B.C., during the reign of Emperor Augustus, the Romans set up a military camp south of what is now the old part of the city. Over the centuries this trading post has become a city with a thriving economy where tradition and progress go hand in hand. Today, archeological finds and historical buildings continue to reflect the eventful and varied past of the ancient town of St. Quirin.

Signs of history: Quirinus Basilica, the ‘Upper Gate’, ‘Windmill Tower’, the oldest house of 1571, the Renaissance town house ‘Em Schwatte Päd’, Church Advocate’s House and ‘Zeughaus’ (armory) - a former monastery.

Some historical facts

16 B.C.: A Roman fortress is built near the confluence of the Erft and the Rhine.

1st Century: First civilian settlement called “Novaesium” on the site of today’s city, populated by craftsmen and itinerant tradesmen.

1021 A.D.: First reference to Novaesium as a trading post.

1050 A.D.: Transfer of the remains of the Roman tribune and martyr St. Quirin from Rome to Neuss.

12th Century: First fortification built around Neuss. Agriculture, cereals, cattle and the wine trade boost the community’s economy.

1209 A.D.: Laying of the foundation stone of St. Quirin Minster by master-builder Wolbero.

1474/75 A.D.: Unsuccessful siege by Charles the Bold. As a reward for its successful resistance, Emperor Frederic III grants Neuss trading rights, the right to mint coins and the right to display the golden eagle in the city’s coat of arms.

1586 A.D.: Great fire destroys more than two-thirds of the town.

1741 A.D.: Quirin Minster severely damaged by fire. Rebuilt with dome and statue of St. Quirin.

1794-1814 A.D.: Neuss under French rule. “Liberty - Equality - Fraternity” introduces revolutionary ideas to the Rhineland.

1815 A.D.: Neuss becomes part of Prussia.

1835 A.D.: Enlargement of the port facilities.

1881 A.D.: Industry thrives, founding of numerous companies and expansion of the city, building of Drususallee.

1888-1900 A.D.: Systematic excavation of the first Roman stronghold. Collection of archeological finds in the Clemens-Sels-Museum.

Today: a thriving business centre, approx.160,000 inhabitants

A Tour of Neuss

Ein Spaziergang durch Neuss

Magnificent churches, narrow streets and alleys, stormed city walls and fortifies towers, oases of peace and city squares full of life: get to know Neuss.

Historical sights The Quirinus Basilica, the city's landmark, is one of the most significant late Romanesque churches on the lower Rhine. The Obertor (Upper Gate), the Windmühlenturm (Windmill Tower) and the Bluturm (Blood Tower), remains of the city fortification (13th/14th century), are particularly impressive signs of the city's past. The oldest house in Neuss (1571), a well-preserved half-timbered house, is located right across the street of one of the biggest half-timbered buildings on the Lower Rhine, a four-storey house (1712). The Zeughaus (armory) (17th century), former church and monastery of the Franciscan Observants, after being used as arsenal in the 19th century, today is a venue for concerts and receptions.

Church art In addition to the Quirinus Minster, there are many other churches of unique artistic interest in Neuss. Dreikönigenkirche (Church of the Epiphany) has wonderfully colourful stained glass windows, designed by Johan Thorn Prikker (1919). St Stephen's has windows by Eduard Steinle (1864), St. Konrad's glass by Gottfried Böhm (1955), Marienkirche (St. Mary's) 21 windows by Emil Wachter (1985-1990). St. Mary's Chapel in the Collegium Marianum was created as a complete work of art by Heinz Mack in 1984, Heilig Geist (Church of the Holy Ghost) in its turn by Georg Ettl (1999). Christuskirche, designed by architect Moritz Korn in 1906 in neo-romantic style influenced the style of the whole quarter in which it was built.

Marketplace The town hall overlooks the central square which, to this day, is alive with the hustle and bustle of various markets. While the many cafés surrounding it have brought an urbane flair to the scene, the children can enjoy the experimental art. A fountain by Elmar Hillebrand is decorated with scenes from the city's past. The square is most famous for its role during the Riflemen's Festival, as it is here that the "King" takes the salute.

Prachtvolle Kirchen, winkelige Gasen, wehrhafte Türme, schützende Mauern, Oasen der Ruhe und Plätze voller Leben: es gibt viel zu entdecken in Neuss.



Historische Sehenswürdigkeiten Die Basilika St. Quirin (1209-1230), das Wahrzeichen der Stadt Neuss, ist eine der bedeutendsten spätromanischen Kirchen am Niederrhein. Die Stadtbefestigung (13./14. Jh.), vor allem Obertor, Windmühlenturm, Bluturm und Stadtmauer am Hamtorplatz sind eindrucksvolle Zeugnisse der Geschichte. Das älteste Neusser Haus (1571), ein gut erhaltenes Fachwerkhaus steht gegenüber einem viergeschossigen Eckhaus (1712), einem der größten Fachwerkbauten am Niederrhein. Das Zeughaus (17. Jh.), ehemalige Kirche und Kloster der Franziskaner-Observanten, wird nach der militärischen Nutzung als Zeughaus im 19. Jh. heute als Konzert- und Veranstaltungshaus genutzt.

Kirchenkunst Neben dem Quirinus-Münster weisen eine Vielzahl von weiteren Kirchen einzigartige künstlerische Gestaltung auf. Die Dreikönigenkirche erhielt ihre farbenprächtigen Glasfenster vom Künstler Johan Thorn Prikker (1919). St. Stephanus hat Fenster von Eduard Steinle (1864), St. Konrad Glaswände von Gottfried Böhm (1955), St. Marien 21 Fenster von Emil Wachter (1985-1990). Die Marienkapelle Collegium Marianum ist von Heinz Mack als Gesamtkunstwerk gestaltet (1984) und Hl. Geist von Georg Ettl (1999). Die Christuskirche wurde von Architekt Moritz Korn in der Formensprache der Neo-Romantik geschaffen (1906) und prägt ein ganzes Stadtviertel.

Marktplatz Vom Rathaus blickt man auf den zentralen Platz, auf dem bis heute Märkte abgehalten werden. Mit vielen Cafés ist urbanes Flair eingezogen, Kinder finden Gefallen an interessanten künstlerischen Objekten mit Experimentiercharakter und ein Brunnen von Elmar Hillebrand zeigt Szenen der Neusser Geschichte. Berühmt wird der Platz zum Schützenfest: hier nimmt der Schützenkönig die Parade ab.

Neuss

zum Erkunden

Discovering
Neuss

Tourist Information Neuss
 Buchen Sie einen geführten Stadtrundgang (s. S. 10) oder holen Sie sich das kleine Heft (s. Foto) zum selbst Entdecken der Stadt (auch unter www.neuss-marketing.de)



Corpus Delicti

Entdeckungsreise durch die Neusser Theaterlandschaft

Discovery journey through the theatrical landscape

Das sommerliche Shakespeare-Festival im Nachbau des Londoner Globe im RennbahnPark ist schon eine eigene Reise nach Neuss wert. Und auch sonst setzt die lebendige Theaterszene in Neuss ihre ganz eigenen Akzente.

Düsseldorf und Köln, Mönchengladbach, Krefeld und Aachen sowie das nahe Ruhrgebiet – kaum eine Autostunde rund um die Stadt Neuss wetteifern die Metropolen mit ihrem kulturellen Angebot. In dieser schier unüberschaubaren Fülle behauptet sich Neuss rheinisch-gelassen mit einer kleinen, aber qualitätsvollen Theaterszene, die sich in der Region fest etabliert hat und weit über den Rhein-Kreis Neuss hinaus auf sich aufmerksam macht.

Flaggschiff der Neusser Theater-Flotte ist das **Rheinische Landestheater Neuss (RLT)** – und das seit 1925. Das RLT ist einmal natürlich Theater für die Stadt mit etwa zwölf Premieren pro Spielzeit. Zugleich findet ein reger Gastspielbetrieb als Landestheater statt. Das junge, spielfreudige Ensemble brilliert in künstlerisch anspruchsvollen Aufführungen. Der Spielplan bietet dabei eine ausgewogene Palette aus Klassikern und neuen Stücken, unterhaltender und ernster Dramatik.

Bemerkenswert ist auch die Spielstätte an der Oberstraße selbst: Vor ihrer Metamorphose im Jahr 2000 war das architektonisch hochinteressante Gebäude eines der „renommiertesten Warenhäuser Westdeutschlands“. Mit seinen großzügigen Panoramafenstern und einer ausgeklügelten Lichtdramaturgie wurde es vom Ministerium für Bauen und Verkehr NRW und der Architektenkammer des Landes 2005 als „vorbildlicher Bau des Landes“ ausgezeichnet. Herzstück ist der steil ansteigende Theatersaal im ersten Obergeschoss. Das weitläufige Foyer, das einen eindrucksvollen Blick auf die Stadt mit dem Quirinus-Münster bietet, steht nicht nur dem Theaterpublikum in den Pausen zu Verfügung, sondern dient auch als Veranstaltungsraum: etwa für Matinéen, Lesungen, Theatergespräche und Sonderveranstaltungen. Auf der Studiobühne im Untergeschoss, die oft für kleinere und zeitgenössische Stücke genutzt wird, findet übrigens alljährlich das zentrale Vorsprechen deutschsprachiger Schauspielschulen statt.

The summerly Shakespeare Festival in a replica of the London Globe at the „RennbahnPark Neuss“ (racecourse) is worth a journey. Also the lively theater scene in Neuss sets its own special accents.

Düsseldorf and Cologne, Mönchengladbach, Krefeld and Aachen as well as the close Ruhr area - only a one hour's car-drive around the city of Neuss these metropolises compete with their cultural offerings. In this immense abundance Neuss is able to assert itself with Rhenish serenity, with a small, but high-quality theatre scene, that has become well-established in the region and has managed to attract attention far beyond the Rhine District of Neuss.

Flagship of the theatre fleet of Neuss is the „**Rheinische Landestheater Neuss**“ (RLT) - since 1925. On the one hand the RLT is a theatre for Neuss with about twelve first performances per season. At the same time it gives guest performances as a regional theatre in other towns. The young, enthusiastic cast shines at its artistic and ambitious performances. The programme offers a balanced range of classical and new plays, amusing and serious dramas.

The stage at the Oberstraße is remarkable itself: Before the metamorphosis in the year 2000 the architectural highly interesting building was one of the „most prestigious department stores of West Germany“. With its spacious panorama windows and a sophisticated dramatic lighting installation it was honored as „Exemplary Building of the State“ by the Ministry for Building and Transport of the State of Northrhine-Westfalia and the state Chamber of Architects in 2005. Heart of this building is the

steeply rising theatre hall at the first floor. The spacious lobby, which offers a spectacular view to the town with the cathedral „St. Quirin“, is not only available to the theatre audience during pauses, but also serves as event location: for instance for matinees, readings, theatre dialogues and special events. The yearly auditions of German-speaking drama schools occur by the way at the studio stage in the basement, which is used regularly for smaller and modern theatre plays. Girls and boys of six years and above are having fun at this place with their parents and grandparents on Sundays, as children's cultural stories, like „The Snow Queen“, „Jim Knopf and Lucas, the Train Driver“ or „**The satanarchioliegeniousalcoholic Wish Punch**“ are being performed. Besides own performances of RLT selected theatre groups from all over Germany are represented here. Only ten minutes from the city centre of Neuss, the neighbourhood „Barbaraviertel“ is home base of the theatre „**Theater am Schlachthof**“ (TAS). This is not only characterized by the homely atmosphere and



the looseness and personal contact to the audience. The independent theatre, founded in 1994, shows theatre productions and children's theatre, plays modern performances as well as premieres. (Emphasis is the cabaret programme with artists, like Sabine Wiegand and Martin Maier-Bode, who is also a crew member of the comedy theatre of Düsseldorf, the „Düsseldorfer Kom(m)ödchen“ which is trans-regionally respected. With the performance of the show „Rathauskantine“ the TAS established the first live cabaret serie in Germany since 2012. Also popular is the division musical theatre, with performances like „Swing with the Fire“ and the „Ballad of the Horizon“. The TAS is widely known for its „Stunk“, the biggest alternative carnival event in Neuss and Dusseldorf with yearly more then 8000 visitors.

The „**Kulturforum Alte Post**“, since 1989 accommodated in the walls of a listed Prussian post office, the oldest conserved one of the region, shows how closely past and present are connected in Neuss. About 40 events in the area of spoken and musical theatre take place annually - almost without exception productions of this local school for art and theatre with its advanced and very talented

Hier haben sonntags zudem Mädchen und Jungen ab sechs Jahren mit ihren Eltern und Großeltern Spaß, wenn in der Reihe „Kultur für Kinder“ Geschichten wie „Die Schneekönigin“, „Jim Knopf und Lukas, der Lokomotivführer“ oder „**Der satanarchälügenialkohöllische Wunschpunsch**“ gezeigt werden. Neben Eigenproduktionen des RLT sind dabei ausgewählte Theatergruppen aus ganz Deutschland vertreten.

Nur zehn Minuten von der Neusser City entfernt, im Barbaraviertel, hat das **Theater am Schlachthof (TAS)** seine Heimat. Das zeichnet sich nicht allein durch die familiäre Atmosphäre und die (räumliche) Nähe zum Publikum aus. Das 1994 gegründete freie Theater zeigt Schauspiel-Produktionen und Kindertheater, spielt



zeitgenössische Stücke sowie Uraufführungen. (Ein Schwerpunkt ist das Kabarett-Programm mit Künstlern wie Sabine Wiegand und dem Neusser Martin Maier-Bode, Ensemble-Mitglied des Düsseldorfer Kom(m)ödchen, das längst überregional Beachtung findet. Mit der „Rathauskantine“ etablierte das TAS seit 2012 die erste Live-Kabarett-Serie Deutschlands. Beliebt ist auch die Sparte Musiktheater mit Stücken wie „Swing mit dem Feuer“ und die „Ballade vom Horizont“. Weithin bekannt ist das TAS für seinen „Stunk“, die größte alternative Karnevalsveranstaltung in Neuss und Düsseldorf, die jährlich mehr als 8000 Zuschauer hat. Wie eng verwoben Vergangenheit und Gegenwart in Neuss sind, zeigt das **Kulturforum Alte Post**, das seit 1989 in den Mauern





Entdeckungsreise durch die Neusser Theaterlandschaft

Discovery journey through the theatrical landscape

eines denkmalgeschützten preußischen Postamtes, des letzten erhaltenen im Rheinland, untergebracht ist. Auf der Bühne des Hauses im Zentrum von Neuss finden jährlich etwa 40 Veranstaltungen im Bereich Sprech- oder Musiktheater statt – fast ausnahmslos Produktionen der dortigen **Schule für Kunst und Theater** mit fortgeschrittenen und besonders talentierten Kursteilnehmern. Ergänzt wird das Programm durch Auftritte von Künstlern, die dem Haus nahe stehen. Darüber hinaus werden Koproduktionen mit der Musikschule der Stadt Neuss im Rahmen der Neusser Musiktheaterwochen im Globe-Theater gezeigt.

Eine außergewöhnliche (Theater-)Kulisse bietet der **Kulturkeller** nahe dem Obertor. Das mittelalterliche Gewölbe schafft ein einmaliges Ambiente für eine Vielzahl von Veranstaltungen, darunter Konzerte der Neusser Musikschule oder Lesungen. Hauptsächlich dient es jedoch als intime Theaterbühne. Übrigens nicht nur mit Inszenierungen für „Große“. Der Kulturkeller ist auch Schauplatz der Kinderreihen „Wundertüte“ und „Wir warten aufs Christkind“, für die das städtische Kulturamt verantwortlich zeichnet.

Wer Interesse an der rheinischen Mundart und herzhaftem Humor hat, der ist bei der **Nüsser Schnute** an der richtigen Adresse. Die 1988 ins Leben gerufene Laienschauspieltruppe bringt alljährlich zwischen November und Januar mit großem Erfolg Lustspiele „op Platt“ auf mehrere Bühnen in Neuss (unter anderem die Bühne des RLT) und der Nachbarstadt Kaarst.

Um die künstlerische (Weiter-)Bildung macht sich das **Neusser Off-Theater** verdient, das Theater-, Tanz- und Kulturprojekte sowie Seminare im Großraum Neuss/Düsseldorf anbietet. Als staatlich anerkannte Akademie – mit Hauptsitz in Neuss – veranstaltet es seit 1994 Fortbildungen für pädagogisch und künstlerisch Tätige in den Bereichen Theaterpädagogik, Tanzpädagogik, Rhythmik und Kulturmanagement.

students. The programme is completed by performances of artists close to this institution. Furthermore, co-productions with the „Musikschule Neuss“ (music academy) are shown during the Musical Theatre Weeks of Neuss in the Globe Theatre.

The „**Kulturkeller**“ near the Obertor offers an exceptional (theatre) scenery. The medieval vault creates a unique atmosphere to a variety of events, like concerts of the „Musikschule Neuss“ (music academy) and readings. But it mainly serves as a cosy theatre stage. By the way not only with stagings for the „big ones“, this cultural basement is also a setting of the children's series „Wundertüte“ (Lucky Bag) and „Wir warten aufs Christkind“ (Waiting for Baby Jesus), for which the municipal Culture Office assumes responsibility.

For those, who are interested in the dialect from the Rhineland and the typical sense of humor, they should visit the „**Nüsser Schnute**“. The crew of amateur actors, started in 1988, successfully acts comedies in dialect yearly from November until January on several stages in Neuss (i.a. the stage of RLT) and in the neighbouring town Kaarst.

The „**Neusser Off-Theater**“, that offers several theatre, dance and cultur projects as well as tutorials in the region of Dusseldorf/Neuss, merits for the artistic training. As a state accredited academy - with its head office in Neuss - it organises trainings for educational and artistic staff in the areas of theatre pedagogy, dance pedagogy, rhythm and cultural management since 1994.

Shakespeare Festival: Summerly-light atmosphere at the Globe Theatre

Once per year the „RennbahnPark Neuss“ (racecourse parc) becomes a pilgrimage site of theatre enthusiasts, the replica of the London Globe Theatre a temple for Shakespeare admirers from the whole of Germany and neighbouring countries. But the Shakespeare Festival is by no means too venerable. Theatre groups from all over the world show their individual interpretations of plays of the great master - sometimes more classical, sometimes modern oder interpreted against the background of actual political hot spots during four weeks in the early summer; in original English or for instance in Hungarian (subtitled); as a one man performance or as a large ensemble; set as a jazz performance or as an urban textual version with hip hop beats. And one performance is as fascinating as the other. But



the star of this event is always also the Globe Theatre itself: The „Wooden O“ - a multilevel construction of wood and steel - stands under tall poplars between the betting hall and the parade ring of the racecourse in Neuss since 1991. Up to 500 spectators are sitting close together in a semicircle on several levels, the actors on stage are within one's reach. Lavish decorations transform the surrounding area to a large theatre lobby, where the culinary offerings can be celebrated delightfully. In this way, the theatre visit will be a multi-sensory experience. The next Shakespeare Festival will take place from **June 9th until July 8th 2017.**

Shakespeare-Festival: Sommerlich-leichte Stimmung im Globe-Theater

Einmal im Jahr wird der Neusser RennbahnPark zur Pilgerstätte von Theater-Liebhabern, der Nachbau des Londoner Globe-Theaters zum Tempel für Shakespeare-Verehrer aus der ganzen Bundesrepublik und dem benachbarten Ausland. Allzu weihewoll geht es beim Shakespeare-Festival aber keineswegs zu. Compagnien und Theatergruppen aus aller Welt zeigen vier Wochen lang im Frühsommer vor meist ausverkauftem Haus ihre ganz eigenen Interpretationen der Stücke des großen Meisters – mal eher klassisch, mal zeitgenössisch inszeniert oder vor dem Hintergrund aktueller politischer Krisenherde interpretiert; im englischen Original oder etwa ins Ungarische (mit Untertitelung) übertragen; als Ein-Personen-Stück oder im großen Ensemble; als Jazz-Nummer vertont oder als urbane Text-Version über Hip-Hop-Beats gelegt. Dabei fasziniert die eine Inszenierung wie die andere. Der Star ist immer auch das Globe-Theater selbst: Seit 1991 steht das „Wooden O“ – eine mehrgeschossige Konstruktion aus Holz und Stahl – zwischen Wetthalle und Führung der Neusser Galopprennbahn unter hohen Pappeln. Bis zu 500 Zuschauer sitzen im Halbrund dicht an dicht auf verschiedenen Ebenen, die Akteure auf der Bühne sind zum Greifen nah. Üppige Dekorationen verwandeln das umgebende Gelände in ein großes Theaterfoyer, in dem das gastronomische Angebot genussvoll zelebriert werden kann. So wird der Theaterbesuch zum Erlebnis für alle Sinne.

Das nächste Shakespeare-Festival findet vom **9. Juni bis 8. Juli 2017** statt.

Das Rheinische Landestheater Neuss (RLT)

Oberstraße 95, 41460 Neuss, Telefon 02131/2699-33
E-Mail: info@rlt-neuss.de, www.rlt-neuss.de

Kulturforum Alte Post / Schule für Kunst und Theater

Neustraße 28, 41460 Neuss, Telefon 02131/90-4122
E-Mail: info@altpost.de, www.altpost.de

Theater am Schlachthof (TAS)

Blücherstraße 31, 41460 Neuss
Telefon: 02131/277499
E-Mail: info@tas-neuss.de
www.tas-neuss.de, www.stunk.net

Kulturkeller

Oberstraße 17, 41460 Neuss, Telefon 02131/90-4118
E-Mail: kulturamt@stadt.neuss.de, www.neuss-kultur.de

StadtBibliothek Neuss: Literarischer Sommer / Literaire Zomer

Neumarkt 10, 41460 Neuss, Telefon 02131/90-4242
Telefax 02131/90-2471, E-Mail: bibliothek@stadt.neuss.de
www.stadtbibliothek-neuss.de, www.literarischer-sommer.eu

Nüsser Schnute

www.nuesserschnute.de

Off-Theater

www.off-theater.de

Shakespeare Festival: 9. Juni bis 8. Juli 2017

Veranstaltungsort: Globe Neuss

Auf dem Gelände des RennbahnParks Neuss, Stresemannallee
Infos: Kulturamt der Stadt Neuss, Telefon 02131/90-4110
E-Mail: kulturamt@stadt.neuss.de
www.shakespeare-festival.de

Clemens Sels Museum Neuss



Das Clemens Sels Museum Neuss ist ein modernes Mehrspartenhaus mit dem Schwerpunkt Kunst. Insbesondere seine Sammlung zum Symbolismus wird international hoch geschätzt. Als einziges Haus in Deutschland besitzt es vier Werke von Gustave Moreau, dem „Vater des Symbolismus“, dem Lehrer der späteren Fauves und dem Vorbild der Surrealisten. Darüber hinaus machen die hochkarätigen Werke der Alten Kunst, der Präraffaeliten, des Rheinischen Expressionismus, der Kunst der Naiven sowie der Farbmalerei den Bestand des Hauses einzigartig. Nicht zu vergessen sind auch die Funde aus römischer Zeit, die eindrucksvoll belegen, dass Neuss zu den ältesten Städten in Deutschland gehört. Seine Sammlung verleiht dem Clemens Sels Museum Neuss ein unverwechselbares Profil innerhalb der nordrhein-westfälischen Museumslandschaft. Die unterschiedlichen Werke werden nicht nur zeitgemäß präsentiert, sondern auch anschaulich und altersspezifisch vermittelt. Neben dem klassischen Audioguide für Kinder und Erwachsene gibt es Aktionsstationen sowie eine breites Angebot an Veranstaltungen, Führungen und Workshops. Damit wird das Clemens Sels Museum Neuss zu einem Ort, an dem eine lebendige, kreative und tolerante Auseinandersetzung mit Kunst und Kultur stattfindet.

Clemens Sels Museum Neuss

Am Obertor, 41460 Neuss
 Telefon 02131/90-4141
 Telefax 02131/90-2472
 info@clemens-sels-museum-neuss.de
 www.clemens-sels-museum-neuss.de

Öffnungszeiten:

dienstags bis samstags 11.00 bis 17.00 Uhr
 sonn- und feiertags 11.00 bis 18.00 Uhr
 letzter Donnerstag im Monat 11.00 bis 20.00 Uhr

The Clemens Sels Museum Neuss is a modern multi-themed institution with art as its main focus. In particular its collection of Symbolist art is highly esteemed internationally. It is the only museum in Germany to own four works by Gustave Moreau, „the father of Symbolism“, teacher of the later Fauves and role model to the Surrealists.



*Maurice Denis, Verger à l'Ermitage – Obstgarten in der Einsiedelei, um 1892
 Öl auf Karton, auf Holz aufgezogen, 57 x 47 cm, Clemens Sels Museum Neuss*

Additionally, top-quality works by Old Masters, by the Pre-Raphaelites and the Rhineland Expressionists, as well as representatives of Naive art and Color Painting contribute to making the museum's collection a unique one. But we must not forget the impressive finds from the Roman period that show Neuss to be one of the oldest towns in Germany. The holdings of the Clemens Sels Museum Neuss give it a distinctive profile in North Rhine-Westphalia's museum landscape. Our many works are now not only presented in a modern way, but are communicated in a clear fashion for all age groups. In addition to our audio guide system for children and adults, there are points of action as well as a wide range of events, guided personal tours and workshops. We want the Clemens Sels Museum Neuss to be the venue for a lively, creative and tolerant dialogue with art and culture.

Dependancen des Clemens Sels Museums Neuss

Feld-Haus

The largest branch is the Feld-Haus, opened in 2010, situated in the cultural landscape of Hombroich. In the building designed by Per Kirkeby fascinating print products from four centuries are presented. The collection assembled by Dr. Irmgard Feldhaus comprises 5000 objects and is one of the most comprehensive in Germany.

„Fossa Sanguinis“ Pavilion

The cellar has become known as the Roman „Kybele Shrine“ far beyond of Neuss. Today this meaning is unsustainable as such cellars are unknown with other Kybele sanctuaries and there is no evidence of the worship of this goddess in Neuss. Above the cellar a pavilion was built.



Feld-Haus

Feld-Haus – Museum für Populäre Druckgrafik

Die größte Dependance bildet das 2010 eröffnete Feld-Haus im Kulturraum Hombroich. In dem von Per Kirkeby entworfenen Gebäude werden faszinierende Druckerzeugnisse vor allem aus dem 19. und 20. Jahrhundert präsentiert. Die von Dr. Irmgard Feldhaus zusammengetragene Sammlung umfasst über 5.000 Objekte und zählt zu den umfangreichsten in Deutschland.

Feld-Haus – Museum für Populäre Druckgrafik

Berger Weg 5, 41472 Neuss

Kirkeby-Feld zwischen Insel Hombroich und Raketenstation

Öffnungszeiten: samstags und sonntags von 11.00 bis 17.00 Uhr und nach Vereinbarung

Pavillon „Fossa Sanguinis“

Der Keller ist als römischer „Kybele-Kultkeller“ weit über Neuss bekannt. Diese Deutung kann heute nicht mehr aufrechterhalten werden, da derartige Keller in anderen Kybele-Heiligtümern unbekannt sind und es aus Neuss keinen Hinweis auf die Verehrung dieser Göttin gibt. Über dem Keller wurde ein Pavillon errichtet.

Pavillon „Fossa Sanguinis“

Gepaplatz, 41460 Neuss

Öffnungszeiten: montags bis sonntags von 10.00 bis 18.00 Uhr (Voranmeldung Telefon 02131/120669 empfohlen).

Der Schlüssel ist bei Familie Heischkamp, Gepaplatz 3, erhältlich.

Ausgrabungen im Romaneum

Bei den Ausgrabungen kam ein einzigartiges Ensemble an Bau-resten zutage, in denen sich 2.000 Jahre Stadtgeschichte widerspiegeln. Ein Teil der freigelegten Mauern und Fundamente ist heute dort zu sehen. Text- und Bildtafeln sowie eine Auswahl der zahlreichen Funde illustrieren die Geschichte des Standorts.

RomaNEum

Brückstraße 1, 41460 Neuss

Öffnungszeiten: montags bis sonntags von 9.00 bis 18.00 Uhr

Dependancen des Clemens Sels Museums Neuss

Telefon 02131/90-4141

Telefax 02131/90-2472

info@clemens-sels-museum-neuss.de

www.clemens-sels-museum-neuss.de



Innenansicht Romaneum

Excavations in the Romaneum

During the excavations an extraordinary collection of building remains came to light which reflect 2000 years of town history. A section of the exposed wall and foundations can be seen there today. Text and picture boards as well as a selection of the numerous finds illustrate the history of the site.

Raketenstation Hombroich



Raketenstation Hombroich

Die Raketenstation Hombroich wurde zu Zeiten des Kalten Krieges als Teil des Nato-Luftverteidigungsgürtels durch ein belgisches Raketengeschwader betrieben. 1994 kaufte Karl-Heinrich Müller, Kunstsammler, Mäzen und Gründer von Museum Insel Hombroich die Raketenstation. Er legte den Grundstein für die kulturelle Entwicklung des ehemaligen Nato-Geländes zu einem Ort der Kunst Wissenschaft und Natur. Auf der Raketenstation leben und arbeiten heute bildende Künstler, Literaten, Komponisten und Wissenschaftler aus verschiedenen Nationen und Kulturkreisen.

www.inselhombroich.de/raketenstation-hombroich/

Kirkeby-Feld

Die „Drei Kapellen“ sind ein vom Maler und Bildhauer Per Kirkeby konzipiertes Ensemble begehrter Backstein-Skulpturen. Eine der Kapellen ist Per Kirkeby gewidmet, eine weitere zeigt die Fotoinstallation „Sonnenstand“ von Ursula Schulz-Dornburg und in der dritten Kapelle werden mit der Ausstellung *Bruno Goller und Positionen zeitgenössischer Künstler* neue Einblicke in die Sammlung Kahmen möglich.

Öffnungszeiten: 1. Sonntag des Monats (außer im Januar) von 11 bis 17 Uhr

www.inselhombroich.de/kirkeby-feld

Skulpturenhalle Thomas Schütte Stiftung

Der ambitionierteste Bau wurde nach einem Modell von Thomas Schütte erstellt. Modelle für imaginäre Bauten gehörten zu Schüttes frühen Tätigkeitsfeldern, doch blieben sie bis vor wenigen Jahren fiktive poetische Bilder für Leben und Schaffen des Künstlers. Die äußere Erscheinung der Halle ist geprägt von den Holzlamellen, die auf die Außenwand aus Beton aufgebracht sind und die langgezogene Fläche als feingliedriges Gerippe erscheinen lassen. Darüber zieht sich die konvexe Schalenform des weithin sichtbaren, vorstehenden Dachs. Die 2016 fertiggestellte Halle ist Ort für Ausstellungen zeitgenössischer Skulpturen.

Öffnungszeiten: Freitag - Sonntag von 11 bis 17 Uhr

www.thomas-schuetzte-stiftung.de

Raketenstation Hombroich

The Raketenstation used to be a Nato missile base. Building costs were shared by Nato member states as part of the organisation's chain of air defences. Belgium took over the base in 1967 on behalf of the USA. In 1994 art-collector, patron, and founder of the Insel Hombroich Museum Karl-Heinrich Müller bought the missile base. He established the basis for transforming the former Nato site into a place of culture, scholarship, and nature. Today visual artists, writers, composers, and scholars from various countries and cultural backgrounds live and work in the former missile base.

Kirkeby-Feld

The „Drei Kapellen“ (three chapels) are designed by the painter and sculptor Per Kirkeby as an ensemble of walk-in brick sculptures. One of the chapels is dedicated to Per Kirkeby, another shows the photo installation „Sonnenstand“ (position of the sun) by Ursula Schulz-Dornburg and the third chapel gives new insights into the collection Kahmen with an exhibition of Bruno Goller and contemporary artists.

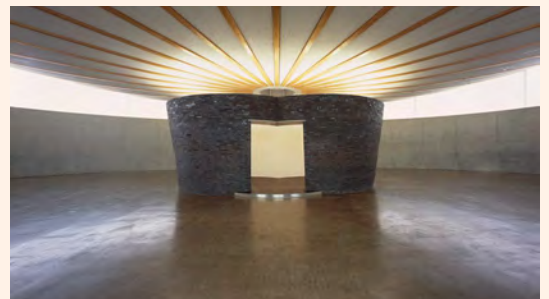

Skulpturenhalle Thomas Schütte Stiftung

The most ambitious building is based on a model by Thomas Schütte. Models for imaginary buildings have been part of Schütte's output since his early career, but had, until recently, remained primarily fictional and poetic reflections of the artist's life and work. Its most distinctive external features are the wooden slatting on the concrete outer wall, lending the elongated surface its delicately ribbed look, and the convex form of the overhanging roof, visible from afar. The hall provides a haven for contemporary art production.

Museum Insel Hombroich

In 1987 the collector Karl-Heinrich Müller (1936-2007) established the Museum Insel Hombroich. Embedded in a scenery-architecturally park, ten pavilions created by the sculptor Erwin Heerich are walk-in sculptures as well as exhibition spaces. By involving the artists Anatol, Erwin Heerich and Gotthard Graubner plus the landscape architect Bernhard Korte in the realization of his idea, Müller created the fundament for a complex synthesis of arts.

Well-known works of Rembrandt, Jean Fautrier, Lovis Corinth, Alexander Calder, Hans Arp, Henri Matisse, Yves Klein, Francis Picabia, Kurt Schwitters and Gotthard Graubner as well as Khmer-sculptures and archaeological pieces belong to the collection. Müller was fascinated by the timelessness of the art works, for which he had created a surrounding referring to the idea of the French impressionist Paul Cézanne of „art parallel to nature“.

The painter Gotthard Graubner advised the collector Müller. At Museum Insel Hombroich Graubner conceptualised the presentation by staging the unique items and several groups of works into a gesamt-kunstwerk. The museum abstains from signposts and other didactical tools.



The complex interaction of the art collection, architecture and experience of nature connected with great freedom of action and thought for the visitors is unique; so Museum Insel Hombroich is considered as pioneering.

Next to the museum Kirkeby Feld and the former missile station Raketensstation Hombroich are also part of the Insel Hombroich Foundation since 1994. Several buildings on the former Nato base are designed by famous architects and artists. Musicians, artists and authors live and perform at the Raketensstation Hombroich. The area provides space for concerts, readings, expositions and events.

The Museum Insel Hombroich is open all year, also on Mondays.

On every 1st Sunday of each month public guided tours will take place from January until November, private guided tours can be booked via fuehrungen@inselhombroich.de

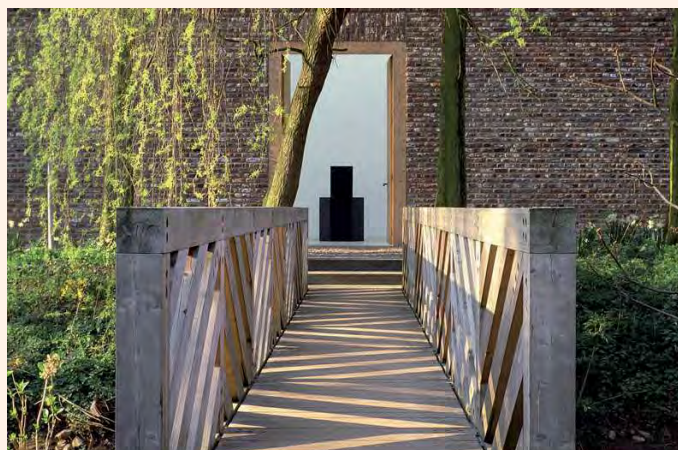

Fotos Tomas Riehle

1987 eröffnete der Düsseldorfer Sammler Karl-Heinrich Müller (1936-2007) das Museum Insel Hombroich. Eingebettet in eine naturnah gestaltete Landschaft, stehen zehn vom Bildhauer Erwin Heerich entwickelte Pavillons, die zugleich begehbare Skulpturen und Ausstellungsräume sind. Von Anfang an zog Müller die Künstler Anatol, Erwin Heerich und Gotthard Graubner sowie den Landschaftsarchitekten Bernhard Korte in die Umsetzung seiner Idee ein und schuf so die Grundlage für ein Gesamtkunstwerk.

Zur Sammlung gehören Werke von Rembrandt, Jean Fautrier, Lovis Corinth, Alexander Calder, Hans Arp, Henri Matisse, Yves Klein, Francis Picabia, Kurt Schwitters und Gotthard Graubner sowie Khmer-Skulpturen und archäologische Stücke. Müller war fasziniert von der Zeitlosigkeit der Werke, denen er im Museum Insel Hombroich einen Rahmen im Sinne der Idee des französischen Impressionisten Paul Cézanne von „Kunst parallel zur Natur“ schuf.

Der Maler Gotthard Graubner beriet Müller beim Aufbau der Sammlung und übernahm deren Präsentation, wobei er Einzelstücke und Werkgruppen zu einem Ganzen inszenierte. Das Museum verzichtet auf Hinweisschilder und andere didaktische Hilfsmittel. Das Zusammenspiel aus Kunstsammlung, Architektur und Naturerlebnis verbunden mit einer großen Bewegungs- und Gedankenfreiheit der Besucher ist einzigartig; das Konzept von Museum Insel Hombroich gilt deshalb als wegweisend.

Neben dem Museum gehören seit 1994 das Kirkeby Feld und die Raketensstation Hombroich zur Stiftung Insel Hombroich. Auf der ehemaligen Nato-Basis entstanden Gebäude namhafter Architekten und Künstler. Auf der Raketensstation Hombroich leben und arbeiten bildende Künstler, Literaten und Musiker. Sie bietet Raum für Konzerte, Lesungen, Ausstellungen und Veranstaltungen.

Museum Insel Hombroich

Minkel 2

41472 Neuss

Telefon 02182/887-4000

Stiftung Insel Hombroich

Raketensstation Hombroich 4

D- 41472 Neuss

www.inselhombroich.de

Das Museum Insel Hombroich ist ganzjährig und auch montags geöffnet.

Öffentliche Führungen im Kulturraum Hombroich finden von Januar bis November jeweils am 1. Sonntag des Monats statt, private Führungen können über fuehrungen@inselhombroich.de gebucht werden.



Langen Foundation

Seit ihrer Eröffnung 2004 bietet die Langen Foundation dem Publikum die Möglichkeit, Kunst, Architektur und Landschaft in einem Zusammenklang zu erleben. Das von der Sammlerin Marianne Langen initiierte und gestiftete Ausstellungshaus liegt auf einer ehemaligen NATO-Basis inmitten der niederrheinischen Landschaft und wurde von dem japanischen Architekten Tadao Ando entworfen, mit der Absicht, eine intensive Verbindung von Innen und Außen herzustellen. Grundstein der Langen Foundation ist die Sammlung Viktor und Marianne Langen, deren Anfänge in den fünfziger Jahren des 20. Jahrhunderts liegen.

Mit etwa dreihundert Werken bildet die westliche/europäische Malerei des 20. Jahrhunderts einen Schwerpunkt der Sammlung, religiöse Kunst, Tuschmalerei und narrative Malerei Japans stellen mit rund fünfhundert Werken den zweiten großen Bereich. Die Japan-Sammlung Viktor und Marianne Langens zählt zu den bedeutendsten Sammlungen japanischer Kunst außerhalb Japans und vermag von der Vielfalt japanischen Kunstschaffens vom 12. bis zum 19. Jahrhundert zu vermitteln.

Das Ausstellungsprogramm umfasst neben regelmäßigen Präsentationen unterschiedlicher Aspekte und Bereiche der Sammlung Viktor und Marianne Langens monografisch oder thematisch angelegte Wechselausstellungen, die sich der Gegenwartskunst widmen.

Langen Foundation

Raketenstation Hombroich 1, 41472 Neuss
 Telefon 02182/5701-0, Telefax 02182/5701-10
 E-Mail: info@langenfoundation.de
www.langenfoundation.de

Öffnungszeiten: täglich 10.00 – 18.00 Uhr

Öffentliche Führungen finden jeden ersten Sonntag im Monat, jeweils um 15.00 Uhr (außer Dezember und Januar), statt.

The Langen Foundation

Since opening its doors in 2004, the Langen Foundation has been offering the public an opportunity to experience art, architecture and landscape in an atmosphere of balanced harmony. The exhibition centre, initiated and founded by art collector Marianne Langen, is located on a former missile base in the midst of the lower Rhine countryside and was designed by Japanese architect Tadao Ando, with the aim of creating an intense connection between interior and exterior space. Viktor and Marianne's art collection, begun in the 1950's, forms the basis of the Langen Foundation's permanent collection.

With around three hundred works, 20th-century Western Painting forms one focus of the collection, while Japanese religious art, ink painting and narrative painting, with around five hundred works, represent the second major focus. The Japanese collection of Viktor and Marianne Langen is among the most important collections of Japanese art outside Japan and, with its scrolls, screens and sculptures, gives a fascinating impression of the diversity of Japanese artistic creativity from the 12th to the 19th century.

Apart from the regular presentations of the various aspects and areas of the Viktor and Marianne Langen Collection, the exhibition programme comprises solo and themed temporary exhibitions devoted to contemporary art.

Opening hours: daily 10 am - 6 pm.

Music and Dance in Neuss

Musik und Tanz in Neuss



Zeughaus Concerts

Music on the highest international level, moments of soloistic intimacy, and lyrical highlights conveyed in the absolutely exemplary acoustics of a single-nave structure from the seventeenth century – the Zeughaus Concerts in Neuss again and again offer great moments in chamber music. For sixty-seven years international stars like the pianists Kit Armstrong and Alexandre Tharaud, ECHO Klassik prizewinners like the Belcea Quartet, the violinist Carolin Widman, and the cellist Nicolas Altstaedt, and impressive young artists have found a forum here.



Deutsche Kammerakademie Neuss am Rhein

The orchestra was established almost forty years ago as a forum for young talents from throughout Europe. The Brazilian maestro Lavard Skou Larsen is its principal conductor and artistic director. Innovative program designs, experimental combinations, an orchestra distinguished by inspired musicianship, a clear will to excel at every desk and a high degree of personal commitment are the hallmarks of the German Chamber Academy.

Internationale Tanzwochen Neuss

The „Internationale Tanzwochen“ are a forum for the contemporary dance scene. The latest choreographies and stage productions from the world of dance are presented in selected highlights. Almost every world-renowned company has performed in Neuss. Here an enthusiastic public applauds top-class ensembles like the Martha Graham Dance Company and Ailey II from New York, Les Ballets Jazz de Montreal, Beijing Dance Theater, and Malandain Ballet Biarritz.

ZeughausKonzerte

Musik auf höchstem internationalen Niveau, Momente solistischer Intimität, lyrische Glanzpunkte, die in dem einschiffigen Bau aus dem 17. Jahrhundert einen geradezu mustergültigen Klang erreichen – die ZeughausKonzerte in Neuss beschenken immer wieder kammermusikalische Sternstunden. Internationale Stars wie die Pianisten Kit Armstrong und Joseph Moog, ECHO Klassik-Preisträger wie das Belcea Quartet, die Geigerin Carolin Widman und das Elbipolis Barockorchester sowie beeindruckende Nachwuchskünstler finden hier seit 67 Jahren ein Podium.

Veranstaltungszeitraum: von September bis März

Veranstaltungsort: Zeughaus Neuss, Markt 42-44

Infos: Kulturamt der Stadt Neuss, Telefon 02131/90-4115

E-Mail: kulturamt@stadt.neuss.de

www.zeughauskonzerte.de

Deutsche Kammerakademie Neuss am Rhein

Sie wurde vor knapp 40 Jahren gegründet, um jungen Talenten aus ganz Europa ein Podium zu geben. Chefdirigent und künstlerischer Leiter ist der Brasilianer Lavard Skou Larsen. Innovative Programmgestaltungen, experimentelle Kombinationen, inspiriertes Musizieren, eine an jedem Pult unverkennbare Leistungsbereitschaft und hohes persönliches Engagement prägen das Bild der Kammerakademie.

Deutsche Kammerakademie Neuss am Rhein

Oberstraße 17, 41460 Neuss

Telefon 02131/90-4116

E-Mail: info@deutsche-kammerakademie.de

www.deutsche-kammerakademie.de



Internationale Tanzwochen Neuss

Die Internationalen Tanzwochen Neuss sind ein Forum des zeitgenössischen Tanzgeschehens. In ausgewählten Highlights werden aktuelle Choreographien und Inszenierungen aus der Welt des Tanzes präsentiert. Kaum eine Compagnie von Weltgeltung, die noch nicht in Neuss aufgetreten wäre. Ein begeistertes Publikum feiert dabei Spitzenklasse-Ensembles wie die Martha Graham Dance Company und Ailey II aus New York, das Beijing Dance Theatre, das Malandain Ballet Biarritz oder Les Ballets Jazz de Montreal.

Veranstaltungszeitraum: von Oktober bis April

Veranstaltungsort: Stadthalle Neuss, Selikumer Straße 25

Infos: Kulturamt der Stadt Neuss, Telefon 02131/90-4110

E-Mail: kulturamt@stadt.neuss.de

www.tanzwochen.de

Rheinisches Schützenmuseum Neuss mit Joseph-Lange-Schützenarchiv

Rhineland Riflemen's Museum



Wie lebendig das Schützenwesen im Rheinland und in Neuss ist, kann jeder bei dem Besuch eines Schützenfestes selbst erleben. Wer sich für die Geschichte und die Geschichten dahinter interessiert, sollte das Rheinische Schützenmuseum mit Joseph-Lange-Schützenarchiv besuchen. Seit August 2005 wird hier die bis ins Mittelalter zurückreichende Tradition des Schützenwesens in Neuss und im Rheinland erforscht und sichtbar gemacht. Die vielen Facetten des Themas spiegeln sich in den ausgestellten Objekten wider: Königsketten und Heilige, Orden und Pokale, Urkunden und Uniformen, Blumenhörner und Ballkleider aus über 600 Jahren zeigen die historischen Wurzeln und die aktuellsten Entwicklungen auf. Ergänzt wird die Ausstellung durch zahlreiche historische Fotos und Filme. Zusätzlich zur Dauerausstellung gibt es in jedem Jahr mehrere Sonderausstellungen.



Untergebracht ist das Schützenmuseum in Haus Rottels, einem historischen Kaufmannshaus aus dem frühen 19. Jahrhundert, dessen mit Stuck verzierte Decken und Kronleuchter einen Eindruck vom alten Neuss vermitteln.

Rheinisches Schützenmuseum Neuss mit Joseph-Lange-Schützenarchiv

Haus Rottels

Oberstraße 58-60, 41460 Neuss

Telefon 02131/90-4144

E-Mail: info@rheinisches-schuetzenmuseum.de

www.rheinisches-schuetzenmuseum.de

Öffnungszeiten: Mittwoch und Sonntag von 11 bis 17 Uhr
und nach Vereinbarung

Führungen für Kinder und Erwachsene und Sonderprogramme
auf Anfrage

What strikes visitors to the riflemen's festival in Neuss and in the Rhineland is just how alive the tradition of such festivals still is. Those who are interested in the history and the stories behind the tradition should pay a visit to the Rhineland Riflemen's Museum and the Joseph Lange archive. Since the opening of the museum in August 2005 it has been possible to display and research the rifleman tradition in Neuss and the Rhineland, one that goes back to the Middle Ages. The many facets of this topic are reflected in the objects displayed in the museum in Haus Rottels: the chains of honour of the "kings", the flower horns and the ball gowns, illustrating both its 600 years of history and the latest developments and changes the tradition has undergone. A large and interesting collection of historical photographs and films completes the exhibition. In addition to the permanent exhibition there are several special exhibitions every year.

The Riflemen's Museum is located in Haus Rottels, a historic merchant's house from the early 19th century, whose stuccoed ceilings and chandeliers are reminiscent of Old Neuss.





Das große Neusser Bürger-Schützenfest



Neuss has different seasons to the rest of North-Rhine-Westphalia. In the city of St. Quirin, in addition to the well-known four seasons of the year, there comes one other. On the last weekend in August, 6,500 riflemen and musicians take part in the Great Neuss Riflemen's Festival. "See you at the riflemen's festival!" – this is more than just an empty phrase. Whole families come together, and many ex-Neuss people are drawn back to their home town from all around the world. What's on offer during the riflemen's festival in Neuss is rounded off by parades, where the different regiments march through the streets of the city, by the happy hustle and bustle on the festival green, by the formal balls in the evening and the funfair. Once the festival is over, all those involved can begin to look forward, in less than twelve months time, to being able to say again "See you at the riflemen's festival!"

25. - 29. August 2017

In Neuss gelten andere Jahreszeiten als im übrigen Nordrhein-Westfalen: Zusätzlich zu den bekannten vier Jahreszeiten kommt in der Quirinusstadt das große Neusser Bürger-Schützenfest am letzten Wochenende im August hinzu, bei dem mehr als 6500 Schützen und Musiker aktiv teilnehmen. „Bis Schützenfest“ – diese Verabredung ist mehr als eine Floskel: Das Fest, bei dem die ganze Familie mitfeiert, lockt viele ehemalige Neusser aus aller Welt in die alte Heimat. Festumzüge, bei denen die Schützen durch die Straßen der Stadt marschieren, das bunte Treiben auf der Fest-Wiese, die feierlichen Bälle am Abend und Besuche auf der Kirmes runden das Angebot zum Neusser Schützenfest ab. Und wenn das Fest vorüber ist, freuen sich alle Beteiligten darauf, in weniger als zwölf Monaten wieder sagen zu können: „Bis Schützenfest“.

Geschäftsstelle des Neusser Bürger-Schützen-Vereins im Haus Rottels

Oberstraße 58-60, 41460 Neuss
Telefon 02131/277070
Telefax 02131/4019618
www.schuetzenfest-neuss.com

Öffnungszeiten:

Ganzjährig: Mittwochs 9.00-12.00 Uhr
Vom 17. Juli bis zum 25. August 2017:
Mo-Fr 9.00-12.30 und 14.00-17.30 Uhr und Sa 9.00-12.30 Uhr
26. August 2017: 9.00-12.00 Uhr

Neuss mit Kindern macht Spaß!

Kids, this is the place to be!



Spannende **Stadtführungen** für Kinder bieten Entdeckungstouren durch Neuss. In der **Theaterreihe „Wundertüte“** für Kinder von 4 bis 8 Jahren kommen Theaterleute, Marionetten- und Puppenspieler mit Geschichten zum Staunen und Mitspielen in den Kulturkeller. In der Adventszeit lädt die Puppenspielreihe „**Wir warten auf's Christkind**“ Kinder ab 3 Jahren ein. Das **Rheinische Landestheater (RLT)** und das **Theater am Schlachthof (TAS)** entführen das junge Publikum mit Auführungen in die Theaterwelt. Das RLT bietet zudem ein vielfältiges, kreatives Zusatzprogramm für Kinder und Jugendliche aller Altersstufen. Die **Musikschule Neuss** und das **Kulturforum Alte Post** führen alle 2 Jahre eine eigene Musicalproduktion auf. **Kino Kunterbunt** im Kino Hitch zeigt tolle Kinderfilme. Das **Clemens Sels Museum Neuss** und das **Schützenmuseum Neuss** bieten einen ganzen Strauß von Kinderführungen. Das **Spielmobil** kann vom Kinderschutzbund Neuss gemietet werden. Der Neusser **Barfußpfad** ist ein besonderes Naturerlebnis für Kinder. Die **Schwimmbäder** der Stadtwerke Neuss bieten puren Badespaß. In der kalten Jahreszeit ca. von September bis Ostern geht es los mit der Schlittschuhsaison in der **Eis-sporthalle**. Alle 2 Jahre in der Adventszeit präsentiert der Neusser Schlittschuh-Klub eine fantastische **Märchen-Eislauf-Revue**. Nicht nur im Winter, sondern an 365 Tagen im Jahr gibt es in der **Neusser Skihalle** Schneesvergnügen und Kletterspaß für Kinder aller Altersstufen. Der **RennbahnPark Neuss** verfügt über eine der größten Discgolf-Anlagen deutschlandweit. Hier können Kinder ab 6 Jahren den tollen Sportspaß mit Wettkampfcharakter ganzjährig ausprobieren.

Weitere Informationen

www.neuss.de
www.neuss-marketing.de
www.rlt-neuss.de
www.tas-neuss.de
www.neusser-musicalwochen.de
www.clemens-sels-museum-neuss.de
www.dksb-neuss.de
www.barfusspfad-neuss.de
www.stadtwerke-neuss.de
www.neusser-sk.de
www.allrounder.de
www.kinderbauernhof-neuss.de

Exciting **guided tours** for children offer an adventurous discovery of Neuss. In the „**Wundertüte**“ (surprise packet) series of theatre productions for children from 4 to 8 years, theater people and puppeteers come to the „Kulturkeller“ (culture cellar) to perform spectacular, interactive stories. During Advent invites the puppet series „We are waiting for Christ's child“ children aged 3 and over. The **Rheinisches Landestheater (RLT)** (Rhenish Theatre) and the **Theater am Schlachthof (TAS)** magic its young audience away into the world of the theatre. The RLT also offers a diverse, creative add-on program for children and young people of all ages. The **Musikschule Neuss** (music school) and the **Kulturforum Alte Post** (art and theatre school) stage every 2 years an own musical production. **Kino Kunterbunt** in the Hitch cinema shows superb children's movies. The **Clemens Sels Museum Neuss** and the **Rhineland Riflemen's**



Museum offer a huge variety of excellent children's tours. The **Spielmobil** (playmobile) can be hired from the Child Protection Alliance Neuss. The **barefoot path** in Neuss is a special experience of nature for children. The public **swimming pools** (run by Stadtwerke Neuss) are great fun. In the colder months from around September to Easter, the **Eis-sporthalle** (ice rink) opens for the ice-skating season. Every 2 years during Advent the Neuss-skating club presents a fantastic **fairytale-skating revue**. Not only in winter, but 365 days a year, children of all ages can enjoy the snow in the Neuss Indoor Ski Centre and the outdoor climbing park. The **RennbahnPark Neuss** has one of the largest disc golf courses in Germany. Here, children over 6 years can try out the great sport fun with a competitive character, all year round.

The Children's Farm in Neuss

When, actually, was the last time you were on a farm? A farm with cowsheds, stables, a barn and goats, sheep, hens, cows and even horses? A farm just as children have always imagined it? A farm children recognise from their picture books? You can still find a farm like this today. It's the Children's Farm in the suburb of Selikum, not far from the city centre. Visitors can go for long walks over the extensive farm site, there's an exciting children's playground and lots of animals to see. Children can experience how different aspects of nature are interconnected and interdependent. The entire outdoor area is accessible. There are exhibitions of farming life, old, traditional toys and of domestic life on the farm, all of which offer a fascinating insight into the history of farming and the traditions of the region in the different seasons.



There is also a comprehensive educational programme offering an interesting out-of-school learning experience to kindergartens, schools and families. The programme can be tailored to meet individual interests and offers children a vital and enriching sensory experience in a unique atmosphere. Over 100,000 visitors come to the farm every year. It is a special place which gives us the opportunity to escape the day-to-day and allows us to step back from things for a while. There are other attractions close by: Selikum Park with its deer park and the meadows along the River Erft, with their unique, quiet landscape lure the visitor to take an extended stroll. The Children's Farm, with its long history, offers the opportunity to gain an insight into the origins of agricultural products and so make them more valued. In addition, the wide spectrum of educational themes supports and sustains the idea of positive development and encourages social interaction and cooperation.

Der Kinderbauernhof der Stadt Neuss



Wann waren Sie eigentlich zuletzt auf einem Bauernhof? Einem Hof mit Ställen, einer Scheune und Tieren wie Ziegen, Schafen, Hühnern, Kühen und auch Pferden. So wie sich ein Kind seit jeher einen Bauernhof vorstellt. Einen solchen Hof wie Kinder ihn aus Bilderbüchern kennen gibt es auch heute noch, den Kinderbauernhof der Stadt Neuss im Stadtteil Selikum unweit der Innenstadt gelegen. Ein weitläufiges Gelände mit ausgedehnten Spazierwegen einem spannenden Kinderspielplatz und vielen Tieren. Kinder erleben hier die Zusammenhänge der Natur an vielfältigen Beispielen. Der gesamte Außenbereich ist barrierefrei. Ausstellungsräume zum bäuerlichen Leben, historischem Kinderspielzeug und eine hauswirtschaftliche Ausstellung bieten Informationen zur Geschichte der Landwirtschaft und dem Brauchtum der Region im Kreislauf der Jahreszeiten. Ein umfassendes pädagogisches Programm ergänzt individuell nach den persönlichen Interessen Themen, die im außerschulischen Lernort für Kindergärten, Schulen und auch Familien, Sinneserfahrung in einer ganz besonderen Atmosphäre bieten. Jährlich kommen bis zu 100.000 Besucher in die Einrichtung, die Gelegenheit bietet, sich dem Alltag kurzzeitig zu entziehen und ein wenig Abstand zu den Dingen zu bekommen. Ganz in der Nähe locken der Selikumer Park mit Damwildgehege, die Erftaue mit ihrer typischen Landschaft und weitere Neusser Besonderheiten zu einem ausgedehnten Spaziergang. Die historische Anlage bietet sich als Ort an, Verständnis für die Herkunft von landwirtschaftlichen Produkten zu vermitteln und so deren Wertschätzung zu erhöhen. Die breit gefächerten Themen fördern zudem die nachhaltige Entwicklung und das sozial übergreifende Miteinander.

Kinderbauernhof der Stadt Neuss
(siehe auch Hinweis im Stadtplan auf Seite 39)
Nixhütter Weg 141
41466 Neuss
www.kinderbauernhof-neuss.de
E-mail: kinderbauernhof@stadt.neuss.de

Anmeldung (nur für Gruppen erforderlich) und weitere Auskünfte:
Amt für Umwelt und Stadtgrün
Bergheimer Str.67, 41464 Neuss
Telefon 02131/90-3322, Telefax 02131/90-3370

Öffnungszeiten:
ganzjährig von 9.00 - 18.00 Uhr
Die Ausstellungen:
Di-Fr 10.00 - 17.00 Uhr, Sa-So 11.00 - 17.00 Uhr.
Der Eintritt ist frei.

Führungen für Einzelpersonen

Individual Guided Tours



Neuss Tour

Neuss Marketing bietet über das Jahr verteilt eine Reihe von festen Terminen für öffentliche Führungen an. **„Das historische Neuss“**: Jeden ersten Samstag im Monat geht es zu Fuß zu den Zeugnissen der Neusser Geschichte im Stadtkern. **„Die Basilika St. Quirin“**: An mehreren Terminen im Jahr wird das imposante Wahrzeichen von Neuss besichtigt. **„St. Marien“**, **„Heilige, Hexen, Heldinnen“** und **„Kneipenbummel“** sind Beispiele weiterer Themenführungen.

Preise: Erwachsene ab 6,00 €; Kinder bis einschließlich 14 Jahren ab 3,00 €; Kinder bis einschließlich 6 Jahren frei

Segway-Touren

An ausgewählten Sonn- und Feiertagen im Jahr können Sie Fahrspaß pur genießen. Dann geht es mit den elektrisch betriebenen Zweirädern scheinbar mühelos schwebend auf Sightseeing-Tour. Zur Auswahl stehen zwei Themenführungen. **„Durch Neusser Gassen und Gärten“**: Aus der Segway-Perspektive entdecken Sie grüne Oasen und Sehenswürdigkeiten im Stadtkern. **„Zwischen Raketenstation und Skihalle“**: Mit Tempo 15 rollen Sie durch den Kulturraum Hombroich im Südwesten der Stadt Neuss.

Preise: Tour 1 49,00 € / Tour 2 54,00 € für eineinhalb Stunden inkl. Lernphase (Mindestalter 16 Jahre und Mofa-Führerschein oder höherwertiger)

Kinderführungen

In den Sommerferien gibt es Führungen für die jüngsten Stadt-Historiker. **„Die Geheimoperation Quirinus“** z.B. ist eine spannende Zeitreise durch die Neusser Stadtgeschichte. Basierend auf dem Roman von Susanne Püschel geht es zu den Aktionsstellen der Abenteuerhelden Akki, Nick und Kira. **„SOKO 1209“** bringt junge Geschichtsentdecker auf Spurensuche in die Basilika St. Quirin. Hier werden so manche Geheimnisse um neun Kugeln, vier Pferde und ein Schädel ergründet. Junge Theater-Fans spüren bei einer Führung **„Hinter den Kulissen des Globe-Theaters“** Schauspiel-Atmosphäre auf. Der zwölfeckige Nachbau des Shakespeare-Schauspielhauses steht seit 26 Jahren auf dem Gelände des Neusser RennbahnParks.

Preise: Kinder 2,00 €; begleitende Erwachsene 4,00 €

Reformationsjubiläum 2017

Zum 500jährigen Jubiläum der Veröffentlichung der 95 Thesen Martin Luthers begibt sich eine thematische Sonderführung auf die Suche nach evangelischen Spuren im katholischen Neuss. Mehrere Termine für Einzelpersonen werden angeboten. Auch buchbar für Gruppen zu individuellen Terminen.

Tour of Neuss

Neuss Marketing offers guided tours on fixed dates throughout the year. There is a wide choice of themes; for example **“Historical Neuss”** There is a walking tour round the centre of Neuss on the first Saturday of every month to the most interesting historical landmarks in the city centre. **“St. Quirin Basilica”** Several times a year there is the opportunity to visit this impressive landmark. **„The St. Marien Church“** and **„Saints, witches and heroines“** are further examples of themed guided walks.

Prices: adults, 6,00€; children, aged 7-14, 3,00€; children under 7, free

Tours for Children

There are tours for our youngest city historians in the summer holidays; for example **„Secret Operation Quirinus“** is an exciting journey back in time through the history of Neuss. Based on the novel by Susanne Püschel the action spots of the adventure heroes Akki, Nick and Kira are visited. **„SOKO 1209“** takes the young historians searching for clues in the St. Quirin Basilica. Here the amateur detectives can uncover the secrets of the nine balls, four horses and a skull. Young theatre fans feel the atmosphere **„Behind the Scenes of the Globe Theatre“**. The replica of the Shakespeare theatre attracts enthusiasts since 26 years on the grounds of the **„RennbahnPark Neuss“**

Prices: children, 2,00€, accompanying adults, 4,00€

Segway tours

On a number of selected Sundays and public holidays you can have a fantastic fun-drive experience. There is a choice of several themes for the Segway tours: **„Through the narrow Streets and Gardens of Neuss“**. On this tour you can discover the green oases and sights of the city centre from your Segway. **„From the Missile Base to the Indoor Ski Slope“** On this tour you travel at a gentle 15km per hour through the cultural landscape of Hombroich, to the south-west of Neuss. **„Segway Biathlon“** The driving experience is upgraded by another sporting activity. Between individual Segway-stages you measure your marksmanship at a mobile Biathlon shooting station.

Prices: 49,00/54,00/67,00€ for 1.5 hours, including introductory training (minimum age: 16 and driving license for mopeds or higher)

Reformation Anniversary 2017

On the occasion of the 500th anniversary of the publication of the 95 theses of Martin Luther, a special thematic guided tour takes place on search for evangelical traces in the catholic Neuss. Several dates for individuals are offered. Also bookable for groups on individual dates.

Private Group Tours

Führungen für Gruppen

Neuss Themes

Groups can choose a walking tour from a wide range of interesting and varied themes throughout the year. The „Short Walks for Seniors“ and „An Obstacle-free Tour of Neuss“ have been specially designed with particular groups in mind.

Group: max. 25; Duration: approx. 1.5 hours
Prices: in German, per group, 75€; In English or French, 110€

City Rally

There are tricky questions to be answered on this light-hearted and entertaining rally. A guide explains the rules at the start and checks the results at the end of the rally. The winning team receives a prize.

There is also a version of the city rally for children aged 10-14. They also set off on their own in small teams to discover the history of Neuss.

Adult groups: max. 25; Duration: approx. 3 hours
Price: 150€ per adult group, in German.

Children's groups: max. 30 (or school class size);
Duration: approx. 2 hours; Price: 100€ per children's group, in German

A Walking Tour of the Port

The port of Neuss has a centuries old tradition. The roots go far back into Roman times. In the Middle Ages it became an important trading place. In the second half of the 19th century the port gained economic boom through the industrial mills. The present image is characterized by old storage buildings, traditional mills and architecturally appealing urban buildings.

Group: max.15; duration: approx. 2 hours
Prices: in German per group 88.00 €; in English 125.00 €

The Hanse and Wine

Neuss as a city in the Hanseatic League is at the heart of this themed evening. In the course of an entertaining walk through the historic city centre, a guide will explain historical facts around the time of Neuss's membership of the Hanseatic League. The tour ends with a sociable gathering and a wine-tasting of Hanseatic wines. Participants of the International Hanseatic Festival will talk about the Hanseatic League of today.

Per tour max. 25; Duration: approx. 2.5 hours;
Price: on request; In German

The complete programme of guided tours and further information concerning group tours can be accessed via the internet at www.neuss-marketing.de/tourismus/stadtfuehrungen
Dates, information, advice and bookings:
Tourist Information Neuss
Rathausarkaden, Büchel 6, 41460 Neuss
tel. 02131/4037795, fax 02131/4037797
email: tourist-info@neuss-marketing.de

E

Neusser Themen

Gruppenführungen können zu jedem gewünschten Termin im Jahr aus dem gesamten abwechslungsreichen Themenangebot gebucht werden. Der „Kleine Stadtrundgang für Senioren“ und „Barrierefreies Neuss“ richten sich an spezielle Zielgruppen.

Pro Führung max. 25 Personen; Dauer ca. 1,5 Stunden
Preise: in dt. Sprache 75,00 € pro Gruppe; in engl. oder frz. Sprache 110,00 € pro Gruppe

Stadtrallye

Knifflige Fragen zur Neusser Stadtgeschichte gilt es bei einer kurzweiligen Rallye zu beantworten. Ein Gästeführer leitet die Einführung und Auswertungsrunde. Das Siegerteam wird mit einem Präsent geehrt. Die Stadtrallye gibt es auch in einer Fassung für Kinder im Alter zwischen 10 und 14 Jahren. Auch sie dürfen in kleinen Teams auf eigene Faust Neusser Geschichte erkunden.

Pro Erwachsenengruppe max. 25 Personen; Dauer ca. 3 Stunden
Preise: 150,00 € pro Erwachsenengruppe, in dt. Sprache
Pro Kindergruppe max. 30 (Klassenstärke); Dauer ca. 2 Stunden
Preise: 100,00 € pro Kindergruppe, in dt. Sprache



Hafenrundgang

Der innerstädtische Hafen blickt auf eine jahrhundertlange Tradition zurück. Seine Wurzeln hat er in römischer Zeit. Im Mittelalter war er bedeutender Handelsplatz. In der zweiten Hälfte des 19. Jahrhunderts erlangte er durch die industriellen Mühlen wirtschaftlichen Aufschwung. Das heutige Bild wird geprägt von alten Speichergebäuden, traditionsreichen Mühlenbetrieben und architektonisch ansprechenden Städtebauten.

Pro Gruppe max. 25 Personen; Dauer ca. 2 Stunden
Preis: in dt. Sprache 88,00 € pro Gruppe; in engl. Sprache 125,00 €

Hanse und Wein

Bei einem kurzweiligen Stadtrundgang durch den historischen Stadtkern erklärt ein Gästeführer Fakten aus der Zeit der Hanse. Danach versammeln Sie sich in geselliger Atmosphäre zu einer Verkostung von Hanseweinen. Teilnehmer der internationalen Hansestage berichten dazu über den Hansebund der Neuzeit.

Pro Veranstaltung max. 25 Personen; Dauer ca. 2,5 Stunden; Preise auf Anfrage; in dt. Sprache

Alle Stadtführungsinfos unter
www.neuss-marketing.de/tourismus/stadtfuehrungen
Termin-Infos, Beratung und Buchung: Tourist Information Neuss,
Rathausarkaden, Büchel 6, 41460 Neuss
Telefon 02131/4037795, Telefax 02131/4037797
E-Mail tourist-info@neuss-marketing.de

D



Neuss sportlich

Sporty Neuss

Tradition haben z.B. der Internationale Sommernachtslauf, einer der ältesten deutschen Stadtläufe oder der Quirinus-Cup, das größte europäische Handball-Nachwuchsturnier oder die Galopp-Rennen im Winter. In den Sportarten Tennis, Hockey und Rudern ist Neuss in Bundesligen vertreten, mit TC Blau-Weiß Neuss, HTC Schwarz-Weiß Neuss und Neusser Ruderverein e.V.. Aktive finden in Neuss an jedem Tag des Jahres ein attraktives Sportangebot, hier eine kleine Auswahl.

Radspport Jedes Jahr gibt es ein Radrennen mit Weltklassefahrern, die Tour de Neuss. Von Neuss aus können Sie zu den schönsten Radwandertouren am Niederrhein starten: Erft-Radweg, Erlebnisweg Rheinschiene, Fietsalee am Nordkanal und das tausende Kilometer umfassende Radwegenetz der Niederrheinroute. Infos: www.rheinradweg.net, www.erlebnisweg-rheinschiene.de, www.erftweg.de, www.nordkanal.net, www.niederrheinrad.de Tipp: Radstation am Hauptbahnhof, Further Straße 2, 41462 Neuss, Telefon 02131/661989-0

Skifahren In der Jever Fun Skihalle Neuss können Wintersportfreunde das ganze Jahr - vom Anfänger bis zum Profi - Ski und Snowboard fahren. In der größten Indoor-Wintersport-Region Deutschlands sorgen zwei Schlepplifte und ein Vierersessellift für den Aufstieg zur „Bergstation“ der Piste aus echtem Pulverschnee. Jever Fun Skihalle Neuss, An der Skihalle 1, 41472 Neuss, Telefon 02131/1244-0, Internet: www.allrounder.de

Golf Freunde des Golfsports finden zur sportlichen Entspannung in der landschaftlich wunderschön gestalteten Anlage in der Hummelbachau einen 18-Loch Meisterschaftsplatz und einen 9-Loch Platz sowie ein riesiges Übungsareal. Ein Restaurant und Bistro stehen allen Besuchern für das leibliche Wohl zur Verfügung. Golfanlage Hummelbachau, Am Golfplatz 1, 41469 Neuss, Telefon 02131/9191-0, Internet: www.hummelbachau.de

Sporting highlights in Neuss are for example, the international Summer Night's Run, one of the oldest city races in Germany, or the Quirinus Cup, the biggest European tournament for junior handball teams or horse racing in winter. For people wanting to actively take part in sport, there is something interesting to do on every single day of the year. Here is a small selection of what's on offer:

Cycling Every year, world-class cyclists compete in the city's cycling race, the Tour of Neuss. Neuss is an excellent starting-off point for some of the most enjoyable cycling routes on the Lower Rhine: the Erft cycle path, bike along the banks of the Rhine or along the North Canal as far as the Netherlands. There is an extensive network of over a thousand kilometres of cycle-paths to be discovered in the Lower Rhine region.

Skiing Winter sports fans can enjoy their skiing 365 days the year at the Jever indoor ski centre. Lovers of winter sports - beginners as well as pros - can ski or snowboard in Neuss. In Germany's biggest indoor winter sports centre, two drag lifts and one four-man chairlift transport people to the 'mountain station' at the top of the slope, which has real powder snow.

Golf Golf enthusiasts find the perfect place to play and relax at the beautifully landscaped Hummelbachau Golf Course, with its tournament standard 18-hole course, a 9-hole leisure course and an extensive practice area. The golf club also has an excellent restaurant and a bistro, which are open to all.

Sporty Neuss

Neuss sportlich

Racecourse Park Neuss The sports facilities in the inner area of the racecourse are many and varied. In addition to the basketball, beach volleyball and boules courts and the 1,500m nordic walking course, there is also a **disc golf course**. Try out this great new sport - it's like golf played with a disc instead of a ball.

Wellness Enjoy your own personal wellness day in „Wellneuss“, Neuss's outstanding sauna and wellness centre. In addition to the sauna and wellness areas, you can also enjoy the relaxation and calm of the centre's quiet and nature zones. Spoil yourself with a massage or a ayurveda treatment or simply enjoy the pure luxury of a „Cleopatra bath“.

The Ice-skating Rink and Swimming Pool - great fun, summer and winter, for the whole family!

The **barefoot path** is something very special. Grown-ups and children alike can try walking barefoot on bark mulch, sea shells, stones and other surfaces over a short circuit of eighteen different sections.

RennbahnPark Neuss Der Sportbereich im Innenbereich der Galopprennbahn bietet neben Basketball-, Beachvolleyball- und Boule - Plätzen, einem 1.500 m Rundkurs für Nordic Walking auch einen **Discgolf-Parcours**. Probieren Sie diese tolle junge Sportart aus - ist wie Golfspiel mit Scheiben.

Internet: www.neuss-marketing.de/lebendige-city/sport-und-freizeit/discgolf

Wellness Genießen Sie Ihren persönlichen Urlaubstag in „Wellneuss“, der außergewöhnlichen Saunalandschaft. Sie bietet neben Sauna- und Wellnesszonen auch Ruhe und Erholung in der Natur. Lassen Sie sich mit Massagen, und Ayurveda-Anwendungen verwöhnen oder genießen Sie Luxus pur bei einem Kleopatrabad.

Wellneuss, Am Südpark 45, 41466 Neuss,

Telefon 02131/531065511, Internet: www.wellneuss-online.de

Bäder und Eissporthalle Der Sommer- oder Winterspaß für die ganze Familie

Stadtwerke Neuss, Telefon 02131/5310-0,

Internet: www.stadtwerke-neuss.de

Barfußpfad Eine Besonderheit ist der Barfußpfad des Verkehrsverein der Stadt Neuss am Rhein e.V. Auf nackten Füßen dürfen Kinder und Erwachsene Rindenmulch, Muscheln, Steine usw. auf dem kleinen Rundweg mit 18 Feldern testen.

Berghäuschensweg, Am Hochzeitshein, 41468 Neuss,

Internet: www.verkehrsverein-neuss.de

GOLF HUMMELBACHAUE NEUSS

Hummelbach
Restaurant am Golfplatz

**HIER IST GENUSS ZU HAUSE.
AUCH GÄSTE SIND HERZLICH WILLKOMMEN!**

**ABSCHLAGEN, ENTSPANNEN, AUFTANKEN.
UND AUS ALLTAG WIRD SPIELTAG.**

Am Golfplatz | 41469 Neuss | T 02137 91 91-0 | F 02137 91 91-91 | service@hummelbachaue.de | www.hummelbachaue.de

Gastronomie in Neuss

Eating Out in Neuss

Anzeige



KittiChai
thai street kitchen & bar
Markt 11-15, 41460 Neuss
Tel. 02131-3661662

Hier kommen Liebhaber der frischen asiatischen Küche auf ihre Kosten. In einem fröhlichen farbenfrohen Ambiente wird thailändische Küche stets frisch zubereitet (ohne Glutamat) und bietet von Suppen über Vorspeise, Reis- und Nudelgerichte, Hühner- und Entenfleisch in allen Variationen sowie Shrimps und Fisch-Gerichte eine große Auswahl für jeden Geschmack. Auch das Angebot an Getränken wie z.B. Longdrinks und Cocktails (auch alkoholfrei) ist beeindruckend – Cocktail Happy Hour täglich von 17.00-open end. Wunderschön bei gutem Wetter die großzügige Außenterrasse mitten auf dem Marktplatz. Sehr freundlicher Service. Alle Gerichte und Cocktails auch zum Mitnehmen.

Geöffnet: So-Do 11.00-23.30 Uhr
Fr-Sa 11.00-1.00 Uhr



Drusushof
Erfstraße 58, 41460 Neuss
Tel. 02131-21592, Fax: 02131-202511
info@drusushof.de, www.drusushof.de
Drusushof - Gastlichkeit seit über 100 Jahren im Herzen von Neuss

Ob beim geselligen Gespräch an der Theke, in fröhlicher Runde an einem ruhigen Tisch: Bei uns fühlen Sie sich wohl. Bei gutem Wetter lädt Sie zudem unsere große, überdachte Außenterrasse ein, auch wenn es mal einen kurzen Schauer gibt. Rheinische Spezialitäten oder internationale Gerichte, große Bierauswahl oder feine Weine – hier findet jeder „Pott seinen Deckel“! Und wenn Sie es einmal fetzig haben wollen: mehrmals im Jahr spielen bekannte Jazzgruppen im Drusushof. Unter dem Motto „Raum zum Feiern“ bieten wir Ihnen mit unserer Dependence „DRUSUS1“ den passenden Rahmen für Veranstaltungen aller Art bis 50 Personen. Sollten Sie einmal nicht bei uns feiern, ist unser Catering- und Party-Service die richtige Empfehlung für Sie.



Kleine Konditorei Wegel
Michaelstraße 31, 41460 Neuss
Tel. 02131-3679910

Ein Tipp für Kuchenliebhaber ist die Kleine Konditorei auf der Rückseite des Rathauses. Hier gibt es leckeren Kuchen nach alten Familienrezepten. Auch typisches Neusser Gebäck, wie der „Knappkuchen“ (Pilgertaler) oder die „Neusser Törtchen“ werden vom kreativen Konditormeister Frank Michael Wegel stets frisch gebacken.

Geöffnet: Di-Fr 9.00-18.00 Uhr, Sa 9.00-16.00 Uhr, So 13.00-16.30 Uhr

Zum gleichen Familienbetrieb gehört das **Cafe Tulpenfeld im Rittergut Birkhof, 41352 Korschenbroich-Lüttenglehn, Tel. 02131-206-483**. Das idyllisch gelegene Cafe mit Ausblick auf den nahegelegenen Golfplatz ist immer ein gutes Ziel für eine Fahrradtour oder einen gemütlichen Nachmittagskaffee mit dem selbstgebackenen Kuchen. Großes Frühstücksbuffet am Sonntag (10.00-13.00 Uhr). Täglich geöffnet von 9.00-18.00 Uhr.



Brauhaus am Rathausplatz
Restaurant

In Vorstadtlage Büttgen an der S-Bahn-Linie 8 finden Sie dieses gastfreundliche Haus in gelungener Kombination mit einem Hotel.

Hotel, Bierschwemme, Restaurant und Biergarten erwarten Geschäftsreisende, Kurzurlauber und viele private Gäste zum Zeitvertreib und Gaumenschmaus.

Man trifft sich hier in ungezwungener Atmosphäre auf ein Bier vom Fass oder mehr.

Ein gutes Preis-Leistungsverhältnis und abwechslungsreiches, regionales und jahreszeitliches Speisenangebot zeichnen das Brauhaus in Büttgen aus.

Daneben wird auch eine Bierkarte angeboten.

Reservierung wird angeraten.

Rathausplatz 20 · 41564 Kaarst-Büttgen
Telefon 02131-758842 · Telefax 02131-7588-50
www.brauhotel.de. **Alle Angebote auch online!**

Anzeige



Restaurant Essenz
Mühlenstraße 27, 41460 Neuss
Tel. 02131-273691
Info@essenz-neuss.de
www.essenz-neuss.de

Das Restaurant Essenz und sein Team setzt auf Köstlichkeiten aus frischesten Zutaten, aber bodenständige und auch ausgefallene Gerichte. Individuelle Wünsche werden gerne erfüllt. In angenehmem und gemütlichem Ambiente trifft man sich zu einem Business-Lunch, zum Candle-Light-Dinner oder zu einem zwanglosen Abendessen bei gepflegtem Service. Bitte fragen Sie nach der Essenz-Karte oder bestellen Sie vor: sprechen Sie uns an. Den Sommer genießt man auf der wunderschönen, ruhig gelegenen Terrasse mit herrlichem Blick in den Rosengarten. Die Lounge verfügt über einen Kaminraum mit einladenden Clubsesseln, einer kleinen Bar und einem Konferenztisch für bis zu 20 Personen. Bis zu 200 Gäste können bei Feiern und Festen bewirtet werden. So und Mo nur nach Vereinbarung geöffnet.



Restaurant zum Stübchen
Preußenstraße 73, 41464 Neuss
Tel. 02131-82216

www.restaurant-zum-stuebchen.de
axelbuss@restaurant-zum-stuebchen.de
Schon seit Jahren gehört das gepflegte Restaurant von Axel und Annett Buß zu den besten Adressen für Liebhaber gepflegter und frischer Küche. Bei jedem Besuch gibt es etwas Neues und etwas Vertrautes, Bekanntes zu entdecken. Die Speisekarte bietet eine leichte, anspruchsvolle Küche mit französischer Linie und internationalem Einfluss, jeden Monat mit neuen, aktuellen Gerichten. Axel Buß und sein Team verwenden ausschließlich frische, regionale Produkte, dazu serviert Ihnen Annett Buß gerne die passenden Weine. Hier findet man für jede Gelegenheit den passenden Rahmen, auch für Familienfeiern und Geschäftsessen (bis 55 Gäste). Täglich geöffnet 12.00-14.00 und 18.00-22.00 Uhr
Mo Ruhetag, Samstagmittag geschlossen



Restaurant Spitzweg
Glockhammer 43a, 41460 Neuss
Tel. 02131-6639660
www.restaurant-spitzweg.de
info@restaurant-spitzweg.de

Das Restaurant, vis-à-vis des Quirinusmünsters, ist seit 16 Jahren eine feste Größe in der Gastro- & Feinschmeckerszene in Neuss und Umgebung. Ein Geheimtipp für Genießer von nah und fern, der von zahlreichen regionalen und überregionalen Restaurantführern entdeckt und gekürt wurde. Die junge & deutsche Küche im Spitzweg lädt mit immer wieder neuen, spannenden und ausgefallenen Kreationen zu einem Besuch ein, wobei höchste Priorität auf frische, regionale und saisonale Produkte gelegt wird. Genießen Sie in stimmungsvoller, wohliger Atmosphäre hervorragende Speisen & Getränke zu moderaten Preisen, bei aufmerksamem und zuvorkommendem Service.
Geöffnet: Mo-Sa von 18.00-24.00 Uhr, Sonntag Ruhetag. Mittagstisch 7 Tage die Woche nur nach Vereinbarung, ab 12 Personen.



Hummelbach
Restaurant am Golfplatz

AUSZEIT VOM ALLTAG
-
SCHWUNGVÖLL GENIEßEN



Golf + Sport GmbH & Co. KG
Am Golfplatz | 41469 Neuss | T 02137 91 91-31 | F 02137 91 91-91
gastronomie@hummelbachaue.de | www.hummelbachaue.de



Brauhaus Im Dom
Michaelstr. 75-77, 41460 Neuss
Tel.: 02131-275599
Fax: 02131-1258112
info@imdom.de
www.imdom1601.de

Die Geschichte des Lokals geht bis ins Jahr 1601 zurück. Das historische Lokal mit der einzigen Hausbrauerei in Neuss bietet eine gute bürgerliche Küche mit rheinische Spezialitäten und frisch zubereiteten Speisen. Das beliebte „DOM-Alt“ im Ausschank, sowie die gemütliche Atmosphäre laden immer zu einem Besuch ein. Saisonale Gerichte ergänzen das Angebot. Der gastorientierte Service erfüllt (fast) alle Wünsche. Fünf verschiedene Säle und ein Schießstand sind für alle Veranstaltungen bestens geeignet. Geschützter Biergarten im Brauhof. Im Sommer lädt ein zusätzlicher Biergarten an der Promenadenstraße zum Verweilen ein.

Hotels

Anzeige



Holiday Inn Düsseldorf-Neuss
Anton-Kux-Str. 1
41460 Neuss
Telefon: 02131/184 0
Telefax: 02131/184 184
info@hi-neuss.de
www.hi-neuss.de

Neuss Zentrum 1 km; Hauptbahnhof Neuss 3 km; Straßenbahn (Linie 709) 0,8 km; Bus (Linie 874) 0,4 km; Flughafen Düsseldorf 14 km; Messe/CCD Düsseldorf 12 km; Autobahn A57 direkter Anschluss 2 km

Business & Living im Holiday Inn Düsseldorf-Neuss

Das 4-Sterne-Hotel befindet sich in ruhiger und verkehrsgünstiger Lage, nur wenige Minuten von der Neusser Innenstadt entfernt. Als idealer Ausgangspunkt für einen Besuch der Mode- und Wirtschaftsmetropole Düsseldorf ermöglicht es Ihnen, auch den Niederrhein von seiner schönsten Seite kennen zu lernen. Schlafen Sie in den größten Hotelzimmern in Neuss, denn Sie haben es sich verdient, gut erholt und entspannt in den Tag zu starten. Bei uns sind Sie mehr als nur Gast – bei uns sind Sie der Mittelpunkt!

“Stay – Welcome” when you visit Neuss. With the most spacious rooms in the Düsseldorf area the Holiday Inn Düsseldorf-Neuss guarantees a most satisfactory stay, a good night's sleep, a great value breakfast and a rewarding loyalty program.



Dorint Kongresshotel Düsseldorf/Neuss
Selikumer Straße 25
41460 Neuss
Telefon: 02131/2620
Telefax: 02131/262 100
info.neuss@dorint.com
www.dorint.com/neuss
Neuss City: 1 km; Düsseldorf Zentrum: 6 km; Flughafen Düsseldorf: 15 km; Flughafen Köln/Bonn: 55 km; Messe Düsseldorf: 14 km; „Kölnmesse“: 39 km; Autobahnanbindung A57/A52 (AS „Neuss Hafen“): 1 km; Straßenbahn (Station Stadthalle): 0,5 km

Das Dorint Kongresshotel Düsseldorf/Neuss wurde 2014 komplett renoviert. In den 209 Zimmern des 4-Sterne-Hotels sowie den 18 Veranstaltungsräumen wohnen und tagen Sie mitten im Grünen des Rosengartens und nur wenige Gehminuten von der Neusser Innenstadt entfernt. Durch den direkten Anschluss an die Kongresshalle Neuss sind Veranstaltungen für bis zu 3.000 Personen möglich. Kulinarisch verwöhnt werden Sie in unserem Restaurant LeBistrot99. Weiterhin stehen Ihnen die Bar Portus sowie im Sommer unser Biergarten zur Verfügung.

The Dorint Kongresshotel Düsseldorf/Neuss offers to their guests 209 renovated rooms and 18 meeting rooms. A direct connection to the congress hall Neuss makes it possible to host up to 3,000 people.

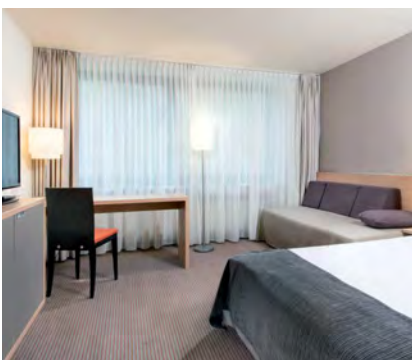

Mercure Hotel Düsseldorf Neuss
Am Derikumer Hof 1 / Am Goldberg
41469 Neuss
Telefon: +49 (0)2131/138 0
Telefax: +49 (0)2131/138 333
Info.neu01@gchhotelgroup.com
www.hotel-duesseldorf-neuss.com
Neuss Zentrum: 4 km; Bahnhof Neuss: 9 km; Düsseldorf Zentrum: 12 km; Messe Düsseldorf: 20 km; Flughafen Düsseldorf: 25 km; Autobahn A57: 500 m; Autobahn A46: 1 km; S-Bahn: 1 km
W-Lan und Fitnessraum kostenfrei. Tiefgarage und Parkplätze sind vorhanden.

Das 4-Sterne Mercure Hotel Düsseldorf Neuss liegt verkehrsgünstig an der A57 und ist somit die optimale Basis für Meetings, Seminare und Events sowie für ein Wochenende im Rhein-Kreis-Neuss voller rheinischer Lebensart. Sie erreichen in kürzester Zeit die NRW-Metropolen Düsseldorf & Köln mit optimalem Anschluss zur Messe Düsseldorf und zum Flughafen. Das Nichtraucher-Hotel erfüllt die Ansprüche von Businessreisenden und bietet zusätzlich den perfekten Ausgangspunkt für Freizeitaktivitäten. Lassen Sie sich in unserem Restaurant „Salinum“, der Bar „Brassica“ oder im Sommer auf unserer Terrasse mit Pool kulinarisch verwöhnen. The 4 star non-smoking hotel is conveniently located along the A57 motorway and is the perfect base for trips to Düsseldorf and Cologne.



Hotel Fire & Ice Düsseldorf/Neuss
An der Skihalle 1, 41472 Neuss
Telefon: 02131/75 25 0
Telefax: 02131/75 25 500
hotel@allrounder.de
www.hotelfireandice.de
500 m von der Autobahn-Ausfahrt Neuss-Holzheim (A46), eigene Bushaltestelle vorm Haus, Neuss Zentrum: 6 km; Düsseldorf Zentrum: 13 km, Flughafen Düsseldorf: 29 km; Flughafen Köln/Bonn: 66 km, Kostenlos: Parkplätze, WLAN, Wellnessbereich

Der Gipfel der Gastlichkeit in Düsseldorf/Neuss

Das 4-Sterne-Superior Hotel Fire & Ice ist eingebettet in das allrounder mountain resort. Dabei entsteht schnell alpines Wohlfühlambiente, das sich auch in den detailreichen Themenzimmern und -suiten sowie den lichtdurchfluteten Tagungsräumen fortsetzt. Der ideale Ort für Begegnungen, die in Erinnerung bleiben. Dafür sorgt auch der einzigartige Pistenblick auf den Pulverschnee der JEVER FUN SKIHALLE Neuss – sowohl aus der Sauna als auch der Tagungsebene.

The four star hotel belongs to the allrounder mountain resort and offers a unique view to the indoor slope of the JEVER FUN SKIHALLE Neuss.

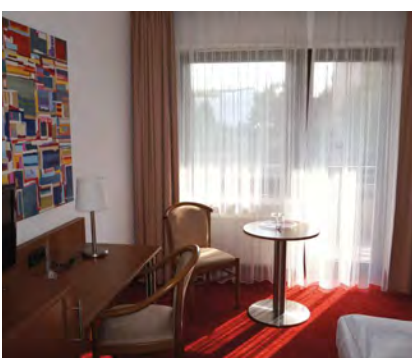

Binnewies City Hotel
Adolf-Flecken-Str. 18-20
Telefon: 02131/2270
Telefax: 02131/227111
info@binnewiescityhotel.de
www.binnewiescityhotel.de

Neuss Zentrum 500 m
Hauptbahnhof Neuss 250 m
Messe 20 km, Flughafen 25 km

Übernachten mitten in der Stadt: das ist das Binnewies City Hotel

Ob Bahnhof, Schwimmbad, Kino oder Marktplatz: alles ist fußläufig erreichbar. Parkmöglichkeit in der hoteleigenen Tiefgarage oder im Parkhaus gegenüber. Genießen Sie die private und familiäre Atmosphäre und das künstlerische Ambiente des mit Originalbildern ausgestatteten, inhabergeführten Hauses.

Viele Zimmer verfügen über einen Balkon und etliche Einzelzimmer über eine Dachterrasse. Herzlich willkommen! Centrally located hotel, lead by the owner with an artistic atmosphere.

Anzeige

Hotels

Folgendes beinhaltet der Zimmerpreis:

gratis Frühstücksbuffet,
gratis Getränke (Kaffee, Tee, Wasser) -all you can drink
gratis W-Lan und Internet corner
gratis Telefonieren ins deutsche Festnetz
gratis Parken für PKW und Busse,
gratis Tageszeitungen, Romane und Spiele für die Kinder.
 Das ibis Styles Hotel Düsseldorf-Neuss liegt im Gewerbegebiet Hammfeld. Dort erwarten Sie 45 modern designte Zimmer. Die Rezeption ist 24h geöffnet. Kleine Snacks erhalten Sie jederzeit. Mit dem PKW erreichen Sie uns über die A 57 Ausfahrt „Neuss – Hafen“, Richtung Hammfeld. Mit der Straßenbahn 709 „Neuss - Stadthalle“.

Auf halber Strecke zwischen Düsseldorf und Köln, direkt am linken Rheinufer, finden Sie unser privat geführtes Hotel „Schloss Friedestrom“ vor dem Stadttor der mittelalterlichen Zollfeste Zons. Sowohl für private als auch für geschäftliche Anlässe bieten unsere stilvoll eingerichteten Räumlichkeiten sowie unser Gewölbekeller mit Lounge den perfekten Rahmen. Nach einem gemütlichen Dinner in unserem Restaurant „Zum Volksgarten“, im Sommer mit Biergarten, lädt ein Spaziergang durch die urigen Gässchen der Altstadt ein, bevor Sie sich in Ihr exklusives Zimmer zur Nachtruhe zurückziehen.
 The family-owned hotel is located between Duesseldorf and Cologne-outside the city gate of the medieval fortress of Zons.

Unser Haus liegt im alten Ortskern von Kaarst und ist seit 1723 in Familienbesitz. Der ehemalige Landgasthof wurde zu einem komfortablen Hotel garni umgebaut. Die Gästezimmer sind ruhig zum Garten oder Innenhof gelegen und ausgestattet mit Dusche/WC oder Bad/WC, Kabel-TV sowie Telefon und W-Lan. Park- und Garagenplätze sind auf dem Hotelgelände vorhanden.
 BAB 52 - Ausfahrt Kaarst/Osterath ca. 200 m,
 BAB 57 - Ausfahrt Holzbüttgen
 Kaarst/Neuss-Furth ca. 2 km, Bushaltestelle 200 m
 The former country inn in the heart of Kaarst was rebuilt into a comfortable Hotel garni.

Ruhig aber dennoch verkehrsgünstig gelegen:

4 km von der BAB 57 Ausfahrt Neuss-Büttgen liegt das Hotel mitten im Ort nahe der Kirche. Bei 100 m Entfernung zur S-Bahn-Haltestelle können Sie Neuss und Düsseldorf, City, Flughafen oder Messe bequem auch mit öffentlichen Verkehrsmitteln erreichen. Es erwartet Sie ein familiär geführtes Haus mit freundlichem Service. Alle Zimmer sind mit Dusche/WC, Tel., Kabel-TV und W-LAN ausgestattet. Im angeschlossenen Brauhaus gibt es nicht nur Bier, sondern auch eine bekannt gute deutsche Küche.
 A family-owned hotel with friendly service-the pup serves specialities from the Rhineland.

Das Hotel liegt an der Grevenbroicher Innenstadt und ist dem Galeriemarkt Montanushof angegliedert. 114 komfortable Zimmer in hellen, freundlichen Farben sind alle mit TV, Telefon, Minibar, Bad/WC und Fön ausgestattet. Reichhaltiges Frühstücksbuffet in sommerlich-heiterem Ambiente. 7 Tagungs- und Seminarräume für 15-200 Personen mit modernster Medientechnik.
 The hotel in the city of Grevenbroich is the right place for meetings and seminars.

ibis Styles Hotel Düsseldorf-Neuss
 Hellersbergstraße 16, 41460 Neuss
 Tel.:+49 (0) 2131 - 10 40 Fax: -130201
 GPS: 51° 11' 34.97" N 6° 42' 21.73" E
h0579@accor.com
www.ibis.com/0579
KOSTENLOSE PARKPLÄTZE
Familienzimmer verfügbar
Fahrradverleih im Haus
 (www.niederrheinRad.de)
 Neusser Innenstadt: 1km
 Straßenbahn (ÖPNV): 300m
 Düsseldorf Altstadt: 6km
 Messe Düsseldorf: 12km



Hotel "Schloss Friedestrom"
 Parkstraße 2
 41541 Dormagen (Zons)
 Telefon: 0 21 33/503-0
 Telefax: 0 21 33/503 290
info@friedestrom.de
www.friedestrom.de

Das gesamte Haus wurde im Jahr 2013 renoviert.
 4 Tagungsräume und Wintergärten
 1 Gewölbekeller
 Restaurant „Zum Volksgarten“



Landhaus Michels
 Hotel Garni
 Kaiser-Karl-Str. 10, 41564 Kaarst
 Telefon: 0 21 31 / 76 78-0
 Telefax: 0 21 31 / 76 78 19
www.landhaus-michels.de
info@landhaus-michels.de



Hotel "Jan van Werth"
 und „Brauhaus am Rathausplatz“
 Rathausplatz 20
 41564 Kaarst-Büttgen
 Telefon: 0 21 31 / 75 88-0
 Telefax: 0 21 31 / 75 88-50
info@hotel-kaarst.de
www.hotel-kaarst.de



Hotel Montanushof
 Montanusstr. 100
 41515 Grevenbroich
 Telefon: 0 21 81 / 609-0
 Telefax: 0 21 81 / 609-600
hotel-montanushof@t-online.de

Im Herzen des Städtchens Düsseldorf, Köln, Aachen und Mönchengladbach gelegen.

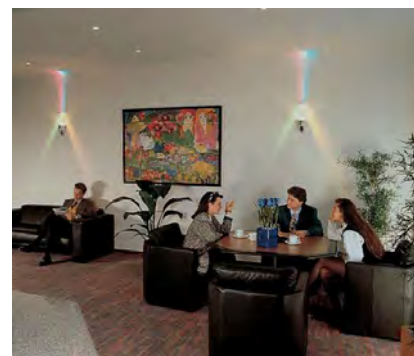

Hotels in Neuss

Betrieb Adresse	Telefon Telefax E-mail/Internet	Betriebs- art/Lage	Anzahl Zimmertyp Ausstattung	Preis pro Zimmer Ü/F in Euro	Zuschlag HP/VP in Euro	Sonstige Zu- und Abschläge	Betriebs- ausstattung	Zimmer- ausstattung
Business Address	Telephone Fax e-mail/internet	Type of Business/ Location	Number Roomtype Furnishing	Rate per Night/ Breakf./Euro	Surcharge HP/VP in Euro	Other surcharges & rabates	Available facilities & equipments	Room equipment
Swissôtel Düsseldorf/Neuss Rheinallee 1 41460 Neuss	02131/77-00 02131/77-13 67 Email:swissotel-duesseldorf.de www.swissotel-duesseldorf.de www.swissotel.com/duesseldorf	H/O	DY 244 Suite 2	ab 100	25/50	Extrabett 40	A, G, Hb, kf, L, NB, P, S, Sol, Sw, W-LAN	Mb, NZ, R, T, TV
Holiday Inn Düsseldorf-Neuss Anton-Kux-Str. 1 41460 Neuss	02131/184 0 02131/184 184 info@hi-neuss.de www.hi-neuss.de	H/RU	EH 78 DH 86 Suite 47 Studio/11 App	69-349 84-368 109-408	auf Anfrage	Extrabett 30 Parken 14	A, Fa, G, Hb, kf, L, NB, Pau, P, Ro 1, S, T	Mb, NZ, R, T, TV, W-LAN
Dorint Kongresshotel Düsseldorf/Neuss Neue Dorint GmbH Selikumer Str. 25 41460 Neuss	02131/262-0 02131/262-100 info.neuss@dorint.com www.dorint.com/neuss	H/Z	EY 54 ZY 151 Studio 3 Suite 1	98-348	auf Anfrage	hoteleigene Tiefgarage 15	A, Fa, G, Hb, kf, L, NB, Pau, P, Ro 1, S, T, W-LAN	NZ, R, T, TV, W-Lan
Mercure Hotel Düsseldorf-Neuss Am Derikumer Hof 1 / Am Goldberg 41469 Neuss	02131/138 0 02131/138 333 info.neu01@gchhotelgroup.com www.hotel-duesseldorf-neuss.com	H/O	EH 7 ZB 27 DH 23 DB 57 Suite 1 EP in DZ	ab 69	25/50	Extrabett 15 zzg.Frühstück	A, G, Hb, L, NB, P, Sw, T, Gm, GW, kf	NZ, T, TV
Hotel Fire & Ice Düsseldorf/Neuss An der Skihalle 1 41472 Neuss	02131/7525-0 02131/7525 500 hotel@allrounder.de www.hotelfireandice.de	H/O/RU	DH 79 Suite 7 EH ZH VH	ab 129 WE ab 99 ab 199	auf Anfrage	gratis: W-LAN, P, S, Fitness, Pakete auf Anfrage	A, Fa, Hb, kf, L, P, S, T, NB, GW, D, Fe	Mb, NZ, T, TV, R
Binnewies City Hotel Adolf-Flecken-Str. 18-20 41460 Neuss	02131/2270 02131/227111 info@binnewiescityhotel.de www.binnewiescityhotel.de	HG/Z	EH 20 DY 14 DH 16	ab 58 ab 78 ab 78		hoteleigene Tiefgarage 8	A, G, Hb, L, NB	B, NZ, T, TV, W-LAN
ibis Styles Hotel Düsseldorf-Neuss Hellersbergstraße 16 41460 Neuss	02131/10 40 02131/-13 02 01 h0579@accor.com www.ibis.com/0579	HG/Z	EH DH ZH TH VH	ab 69 ab 69 ab 69 ab 89 ab 89	-	WLAN, Früh- stück, Kaffee, Tee, Wasser gratis, P gratis	A, Hb, kf, L, NB, P, T	NZ, R, T, TV

Hotels in the surrounding area

Hotels in der Umgebung

Mercure Hotel Düsseldorf-Neuss Königsbergerstr. 20 41564 Kaarst	02131/96 90 02131/96 94 45 duesseldorf@eventhotels.com www.mercure-hotel-duesseldorf- kaarst.de	H/O	EY 56 DY 136	ab 83 ab 121	HP auf Anfrage	Zustellbett 20	G, Ha, Hb, kf, L, NB, P, Ro3, S, T	Mb, NZ, R, T, W-Lan
Hotel Montanushof Montanusstr. 100 41515 Grevenbroich	02181/60 90 02181/609-600 hotel-montanushof@t-online.de	H/Z, RU	EY 4 DY 110	ab 85 ab 105			D, Fa, G, K, L, NB, Pau, P, S,	Mb, NZ, R, T, TV, Fön
Hotel und Brauhaus Jan van Werth Rathausplatz 20 41564 Kaarst	02131/75 88 0 02131/75 88-50 www.hotel-kaarst.de info@hotel-kaarst.de	H/Z	EH 15 DB 2 DH 9 ZH 2	ab 58 ab 77 ab 77 ab 77	20/20	Wochen- endtarife auf Anfrage	A, Fa, Gm, Hb, kf, L, NB, P, T	NZ, T, TV, W-Lan

Hotels in the surrounding area

Hotels in der Umgebung

Betrieb Adresse	Telefon Telefax E-mail/Internet	Betriebsart/Lage	Anzahl Zimmertyp Ausstattung	Preis pro Zimmer Ü/F in Euro	Zuschlag HP/VP in Euro	Sonstige Zu- und Abschläge	Betriebsausstattung	Zimmerausstattung
Business Address	Telephone Fax e-mail/internet	Type of Business/ Location	Number Roomtype Furnishing	Rate per Night/ Breakf./Euro	Surcharge HP/VP in Euro	Other surcharges & rabates	Available facilities & equipments	Room equipment
Landhaus Michels Hotel Garni Kaiser-Karl-Str. 10 41564 Kaarst	02131/76 78-0 02131/76 78 19 info@landhaus-michels.de www.landhaus-michels.de	HG/ O, RU	EZ DZ	ab 58 ab 80		Wochenendtarife auf Anfrage	A, G, P	NZ, R, T, TV, Zimmer mit W-Lan
Hotel „Schloss Friedestrom“ Parkstraße 2 41541 Dormagen (Zons)	02133/503-0 02133/503 290 info@friedestrom.de www.friedestrom.de	H/RU	EY 7 DY 37	108-210 128-235		Wochenendtarife auf Anfrage	A, Fa, G, GW, Hb, kf, L, NB, Pau, P, Ro1, S, Sol, T, Gm	NB, Mb, R, T, TV, NZ

Zeichenerklärung für die Seiten 28-33.

Erklärung der Abkürzungen: Lieber Gast, die Angaben der einzelnen Anbieter in diesem Gastgeberverzeichnis richten sich nach der Touristischen Informationsnorm; diese schreibt eine einheitliche Bezeichnung des touristischen Angebotes in Deutschland vor.

Erklärung ruhig: Betrieb liegt nicht in einer Flugschneise; Schienenverkehr über 100 m entfernt; Durchgangsstraße über 50 m entfernt; keine länger anhaltende Lärmquelle im Umkreis von 100 m, keine Lärmquelle im Haus, die das Zimmer erreicht. **Erklärung kindergerecht/familienfreundlich:** Voraussetzung: Kinderermäßigung, Kindermenüs, Kinderbett zustellbar.

Explanation of Abbreviations: Dear Guest, the information obtained from the individual hotels and pensions listed here are subject to the official Tourist Information Standard which requires all hotels and boarding-houses in Germany to give a standardized description of their facilities and services. **Explanation of „quiet“:** Hotel/boarding-house is not located in an airport approach section; rail traffic is at least 100 metres away; throughroad no closer than 50 metres; no continuous noise source within a radius of 100 metres; and no noise is generated on the premises or in the building which can be heard in the room. **Explanation of „suitable for children/families“:** Prerequisites for this category: special rates for children, meals for children, possibility for putting up cots.

Betriebsart/Type of Business

- H Hotel (-Restaurant)
- HG Hotel Garni/Lodging house
- G Gasthof/Public house/Inn
- M Motel
- P Pension/Boarding house

Lage/Location

- Z Zentral/Central
- O Ortsrand/Periphery
- RU Ruhig (siehe Erkl.)/Quiet
- HB Hotel in Burg oder Schloß/
Hotel in a palace or castle

Zimmerbezeichnung/**Room-related Symbols/Abbreviations**

- E Einzelzimmer/Single room
- D Doppelzimmer/Double room
- Z Zweibettzimmer/Room with two beds
- T Dreibettzimmer/Room with three beds
- V Vierbettzimmer/Room with four beds
- Y mit WC, Dusche, Bad/with WC, shower, bath
- H mit WC, Dusche/with WC, shower
- B mit WC, Bad/with WC, bath
- D mit Dusche/with shower
- R mit Bad/with bath
- W mit fließendem kaltem u. warmem Wasser/
with cold and hot running water

- EP im DZ Einzelperson im Doppelzimmer/
Single person in double room

Betriebsausstattung/Facilities and Services

- A Aufenthaltsraum/Lounge
- D Disco/Discotheque
- Fa Fahrradverleih/Bicycle hire service
- Fe Fernsehraum/TV lounge
- G Garage/Garage
- Gm Gartenmöbel/Garden furniture
- GW Garten/Wiese/Garden/lawn
- Ha Hallenbad/Indoor swimming-pool
- Hb Hausbar/House bar
- K Kegelbahn/Bowling alley
- kf kindergerecht/familienfreundl.
(siehe Erkl.)/
Suitable for children/families
- L Lift/Elevator
- NB Nichtraucherbereich/Non-smoking area
- Pau Pauschalangebote/Blanket offers
- P Parkplatz/Parking lot
- Re Reiten/Horse riding

- Ro+Zahl Anzahl der rollstuhlgerechten Zimmer/
Number of rooms suitable for wheelchair users

- S Sauna/Sauna facilities
- Sol Solarium/Solarium
- Sw Swimmingpool/Swimming-pool
- T Terrasse/Terrace
- Te Tennisplatz/Tennis court
- Wh Whirlpool/Whirlpool

Zimmerausstattung/Room Facilities & Equipment

- B Balkon/Balcony
- Mb Minibar im Zimmer/Mini-bar
- NZ Nichtraucherzimmer/Non-smoker room
- R Radio im Zimmer/Radio
- T Telefon im Zimmer/Telephone
- TV TV im Zimmer/Television
- Vid Videorecorder im Zimmer/
Video recorder

Privatzimmer/Private accommodation

- FW Ferienwohnung
- Kü Küche
- Ks Kühlschrank
- H Herd
- Km Kaffeemaschine
- M Mikrowelle

Pensionen und Privatzimmer

Pensions and private accomodations



Gästewohnung der Neusser Bauverein AG
 Meertal 218
 41464 Neuss
 Telefon: 02131/127 473
 Telefax: 02131/127 555
 team.mitte@neusserbauverein.de
 www.neusserbauverein.de/gaestewohnungen

Neuss-Zentrum 2 km;
 Hauptbahnhof Neuss 3,3 km;
 Bus; Flughafen Düsseldorf 15,5 km;
 Messe Düsseldorf 13,8 km,
 Autobahn A46/A57 5 km

Komfortabel und modern eingerichtete Appartements

Im ruhigen und grünen Augustinusviertel direkt an der Erft und in unmittelbarer Nähe zur Innenstadt bietet die Neusser Bauverein AG zwei komfortabel eingerichtete Zwei-Zimmer-Appartements für bis zu vier Personen. Dort fühlen Sie sich schnell wie Zuhause. Denn das moderne Wohnzimmer inkl. Schlafcouch für zwei Personen und Essecke, das Schlafzimmer mit Doppelbett und großem Kleiderschrank und die komplett ausgestattete Küche sowie das großzügige Badezimmer lassen keine Wünsche offen. Die Betten sind bezogen. Hand, Dusch- und Geschirrtücher liegen bereit. Die Autobahn mit Anschluss an Düsseldorf oder Köln lässt sich in wenigen Minuten erreichen. W-Lan vorhanden. Preis/Nacht: 65 Euro

Betrieb Adresse	Telefon Telefax E-mail/Internet	Betriebs- art/Lage	Anzahl Zimmertyp Ausstattung	Preis pro Zimmer in Euro	Zuschlag Frühstück in Euro	Sonstige Zu- und Abschläge	Betriebs- ausstattung	Zimmer- ausstattung
Business Address	Telephone Fax e-mail/internet	Type of Business/ Location	Number Roomtype Furnishing	Rate per Night/ in Euro	Surcharge Breakf. in Euro	Other surcharges & rabates	Available facilities & equipments	Room equipment
WEG Kaarster Str. 26-28 c/o Alemannia Treuhand GmbH Ulrichstr. 9, 82284 Grafrath Ferienwohnung App. 11 Kaarster Str. 28 41462 Neuss	Telefon: 08144/93 93-10 od. 11 mobil: 0171/5 39 27 62 Telefax: 08144/93 93 20 info@alemannia-treuhand.de www.alemannia-treuhand.de www.fewo5sl.de	Z	1-Zimmer- whg. 36,35 m² Wohn- u. Schlafz.	max. 2 P. ab 3 Tage je 45 od. auf Anfrage		Bettwäsche/ Handtücher vorh.	T, P (TG)	Küche kompl.
„Angelikas Parksuite“ Angelika Behrens Am Südpark 14 41466 Neuss	Telefon: 02131 / 46 38 56 mobil: 0151/ 28 05 06 43 angelika2612@gmx.net www.parkapartment-neuss- duesseldorf.com	Z, 1 App 53m², nur Anfragen ab 3Ü	neu ren., vollausgest. Küche, Duschbad, Wohn/ Schlafz.	65/Nacht 380/Woche 780-820/ Monat		Messen s. homepage	Bettwäsche, W-Lan kostenlos	gr. Bett, Lederschlaf- sofa, 40" TV, Bürober., Lichtsystem, Fön.
Matthias Arendt Wilhelmstraße 2 41462 Neuss-Furth Görlitzer Str. 6 41460 Neuss	Telefon: 0 21 37/ 92 16 35 Telefon: 0 21 37/ 947 92 83 Telefax: 0 32 22 / 690 32 36 mobil: 0172/ 142 14 14 matthias-arendt@t-online.de www.wohnen-in-neuss.com	2 FW, 1 App	FW jew. bis 4 P, Wohnz., Schlafz., Kü, Bad/ App 2P	Preis auf Anfrage, In- fos s. Home- page	Selbstvers.	Bettwäsche/ Handtücher/ Endreinigung inkl.	Babyhoch- stuhl und Reisebett inkl. jew. eig. P	Kü kompl., Bad, Wanne/ WC, Sat-TV, Internet- Flat, NZ
Marco & Barbara Bastisch Apartments Marienstr. 45/ Görlitzerstr. 4 41460 Neuss	mobil: 0152/53 09 01 77 mbastisch@web.de www.messezimmer- neuss-duesseldorf.de	3 App/Z	App (bis 4 P.) Wohn/ Schlafz., Kü, Bad	p.P. 19,50 1 Monat 1-2 Pers. 550 3 Pers. 699 4 Pers. 859	Selbstvers.	Bettwäsche/ Handtücher/ Endreinigung inkl.	-	Kü, Duschbad, TV, W-Lan, Internet, Hzg.
Bachmeier/Schuster Sternstraße 104 41460 Neuss	mobil: 0177/33 777 15 info@studio-sternstrasse-neuss.de www.studio-sternstrasse-neuss.de	Whg./Studio Z	3 Schlafz., 2 Bäder, Whg. 7P, gr. Wohnz., 2 Klappsofas (1,40x2m)	ab 130/N Wochen- / Monatspreise auf Anfrage	-	zzgl. Endreini- gung	Bettwäsche, W-LAN	kompl. Kü, Spülrm., Waschm., TVs/DVD
D. u. H-J. Brand Starenweg 26 41466 Neuss- Reuschenberg	Telefon: 02131/40 86 204 Telefax: 02131/46 50 46 brand.vermietung@t-online.de www.brand-vermietung.de	FW/App 40m² Nähe AB 46/ 57/Bus Rtg. Neuss 150 m	1 Wohn-/ Schlafz. Kü, Bad, Diele Balkon	ab 60 s. Homepage		Messe/ Wochen/ Monats- mieten auf Anfrage	Bettwäsche/ Handtücher vorh., W-Lan kostenlos	kompl. eingerich- tet TV, Ks, H, M, NZ, keine Haustiere
Siegfried Bremer Weinstockstraße 29 41466 Neuss	Tel./Fax: 0 21 31/46 63 17 mobil: 0151/20793640 s-bremer@t-online.de	O/RU		25-50 auf Anfrage	Selbst- versorger	Bettwäsche/ Handtücher inkl.	-	TV, Ks, M
Britt's - Pension Inh. B-A Broermann Further Straße 96 41462 Neuss	Telefon: 02131 / 544125 Telefax: 02131 / 533728 info@brittpension.de www.brittpension.de	P/Z	1 Studio-App 1 Whg/ 2 Schlafz. 1 Whg/ 3 Schlafz.	siehe homepage	8,-p.P. od. Selbstver- pflung	Bettwäsche/ Handtücher inkl.	P, Gm, tägl. Reinigung d. Zimmer	NZ, R, TV, Kü, Ks, Km, M, FW

Zeichenerklärung siehe Seite 29.

For an explanation of references/abbreviations, see page 29.

Anzeige

Pensions and private accomodations

Pensionen und Privatzimmer

Betrieb Adresse	Telefon Telefax E-mail/Internet	Betriebs- art/Lage	Anzahl Zimmertyp Ausstattung	Preis pro Zimmer in Euro	Zuschlag Frühstück in Euro	Sonstige Zu- und Abschläge	Betriebs- ausstattung	Zimmer- ausstattung
Business Address	Telephone Fax e-mail/internet	Type of Business/ Location	Number Roomtype Furnishing	Rate per Night/in Euro	Surcharge Breakf. in Euro	Other surcharges & rabates	Available facilities & equipments	Room equipment
A. Clasen und B. Roloff Bergheimer Straße 32 41464 Neuss	Telefon: 0 21 31/ 4 86 95 Telefax: 0 21 31/ 1782348 adabernd@t-online.de	Z	Maisonette- App. (DZ) 1 sep. Eingang	auf Anfrage	ohne Frühst.	Bettwäsche/ Handtücher inkl., Endreini- gung 15,-	2 Einzelbet- ten, Wohn- / Sitzecke, gr. SW-Balkon, P E 2,-/Tag	Dusch- / Wannenbad, kompl. Kü, TV, WLAN, Radio f. iPod
Claudias Appartement Claudia u. Dieter Parsch Lothringer Str. 1 41462 Neuss-Furth	Telefon 02131/661 9931 cd.pa@t-online.de	FW/Z	App 1 (2 Zi.)	auf Anfrage	kein Frühstück	Bettwäsche/ Handtücher inkl.		kompl. Kü mit Ks, H, M, NZ, TV in beiden Räumen
Kaspar Düppers Am Hummelbach 20 41469 Neuss-Norf	Telefon: 02137 / 7 07 25 Telefax: 02137/7 86 41 21 mobil: 0163/833 883 1	Z, RU	App 1 sep. Eingang	ab 30	-	Bettwäsche/ Handtücher, Endreini- gung inkl.	T, GW	TV, Internet, Duschbad, Kü
Fam. Ebert Selfkant Str. 1 41464 Neuss- Stadionviertel	Telefon: 0 21 31/27 28 95 Telefax: 0 21 31/29 16 62 mobil: 0172/7225481 www.zimmer-ebert.de	O (Nähe BAB, Bus)	Z 2 EP im DZ H auf Etage	ab 25	ohne Frühst.	Bettwäsche/ Handtücher inkl. Messe- zuschlag 5,- p.P.	Gm, GW, T	Sat-TV, kompl. Kü
Ferienwohnung am Jörone Meerke Wolfgang Klaus Leo-Wenke-Straße 23 41462 Neuss - Furth	Telefon: 02131/ 7727570 mobil: 0179/ 9117616 kontakt@fewo-jroenemeerke.de www.fewo-jroenemeerke.de	FW O/RU	1 Maisonette- Whg. Wohnz. Schlafz., Kü, Bad, sep. Eingang	2 P. bis 3 N 95/N, ab 3 N 65/N, W 395, M 820 zusätzl. 3. P 15/N			Doppelb., Einzelb. a.A., Sat-TV/ Kabel, Radio, WLAN kostenlos	Kü mit Ks, Km, H, M, Duschbad/ WC
Armida und Herbert Flory Viersener Straße 104 b 41462 Neuss - Furth	Telefon: 02131/ 546220 Telefax: 02131/ 798849 Mobil: 0177/ 7882825 oder 0178/ 5629853 herbert@flory.cc oder armida@flory.cc	2 FW 47qm/ 32 qm, O, Nähe BAB	1.OG Doppel- bett, WC, Duschbad 2.OG Twin- bett 140 cm, WC, Dusche	1.OG 50/N (45 ab 3 N), W260, M750 2.OG 40/N (35 ab 3 N), W210, M650	kein Frühstück	Bettwäsche, Handtü. inkl. Endreinig. 30 Wäsche- wechsel 10 Preise für 2 P	DZ (Doppel- bett/Twin- bett), Aus- ziehcouch, 1. OG mit B	1.OG Kü kompl., B 2.OG: Kochn. (2 Platten) R, TV Ant., W-Lan, NZ
Grolms Breite Straße 173 41460 Neuss-Innenstadt	Telefon: 0 21 31/27 24 41 Telefax: 0 21 31/29 16 62 mobil: 0172/244 58 99	2-Zi-App ca. 43 qm Z, Nähe BAB57 Nähe Hbf	E1 D1 2-3 P	1-2 P 50	ohne Frühst.	-	Bettwäsche/ Handtücher inkl.	Kabel-TV, kompl. Kü, H
Susanne Grosser Kapitelstr. 39 41460 Neuss	mobil: 0178 / 9154034 fische18@t-online.de	Whg., möbl., 2. OG Z, Nähe BAB57 Nähe Hbf	1-2 Pers. (Doppelbett, 1,40 m)	1 P/N 35, Wo 190, Mo 550 2 P/N 50, Wo 260, Mo 750	ohne Frühst.	Endreini- gung ab 1 Monat 70	Bettwäsche/ Handtücher inkl., NB	Kü, Duschb. Wohn/ Schlafr., TV, W-Lan a. A. NZ
Abu el Haija Hamdeh Franz-Heinrich-Hohen- schutz-Straße 1 41472 Neuss-Grefrath	Telefon: 02131/291 18 66 mobil: 0178/6840666 abbu127@yahoo.de	App/O	Diele (60 qm) Zustellbett	20-25 p.P.	5	-	GW, Terrassen- nutzung	TV, Internet, NZ, B
Haus Heidrun I. und H. Scheidt Zum Zörr 16 41462 Neuss-Vogelsang	Telefon: 0 21 31/53 01 21 Telefax: 0 21 31/7427051 mobil: 0174/3554251 hausheidrun@hotmail.de	FW/ App/ O	EY 1 DY 1	ab 25 ab 45	ohne Frühst. Selbstversor- gung gut mögl.	Bettwäsche, Handtücher, Endreini- gung inkl.	GW	TV, R, NZ, Kü kompl., Ks, Km, M, Waschm.
Annemarie Hecker Mohnstr. 33 41466 Neuss- Reuschenberg	Telefon: 02131/462831	O, Ru, Z zu AB 57/46 (1km)	FW 1 (50 m ²) 1Schlafz. m. 2 Einzelb., 1 Wohnz. m. Beistellbett, sep. Eingang	auf Anfrage	ohne Frühst. Selbstversor- gung gut mögl.	Messepreise auf Anfrage	P, Bettwäsche/ Handtücher inkl.	Bad, kompl. Kü, TV

Pensionen und Privatzimmer

Pensions and private accommodations

Betrieb Adresse	Telefon Telefax E-mail/Internet	Betriebs- art/Lage	Anzahl Zimmertyp Ausstattung	Preis pro Zimmer in Euro	Zuschlag Frühstück in Euro	Sonstige Zu- und Abschläge	Betriebs- ausstattung	Zimmer- ausstattung	
Business Address	Telephone Fax e-mail/internet	Type of Business/ Location	Number Roomtype Furnishing	Rate per Night/ in Euro	Surcharge Breakf. in Euro	Other surcharges & rabates	Available facilities & equipments	Room equipment	
Reinhard Hupke Brahmsstr. 2 41462 Neuss	Telefon: 02131/59 19 14 reinhardhupke@gmx.de	FW O/RU Nähe A 52/57 Bus	3 Z-Whg (60 qm)	ab 25 p.P.	-		Bettwäsche/ Handtücher inkl.	1 DZ/TV 1Wohnz/TV Schlafsofa 1 EZ	Kü, Bad, TV, Radio, NZ, kl. Terr
S. und M. Kappler Geranienstraße 3 41466 Neuss- Reuschenberg	Telefon: 02131/3862119 Telefax: 02131/271707 annettes-appartment@web.de	FW, Nähe: AB 46/57, Bus Rtg. NE Zentr., S-Bahn Rtg. D'dorf/ Köln	1 Wohnz., 1 Schlafz., kl. Kü, Dusch- bad, B	2P bis 3 N ab 70/N, ab 4 N ab 60/N, W ab 360, M ab 720, ab 3. P je 5/N zusätzl.			Messep a.A., Endr. inkl., Schlüssel 50 Kaut. Waschm./ Trocn. a.A.	Schlafz. Bett 140 cm, Wohnz. Schlafs. 140 Eßtisch 4 Stühle	Bettwäsche/ Handtücher inkl, TV, M, Wasserkr. Kü, M, M, Wasserkr.
„Alexandras Gästezimmer“ Michael Kern Liedmannstraße 13 41460 Neuss-Innenstadt	Telefon: 0 21 31/291 71 77 mobil: 0160/557 25 19 alexandras-gaestezimmer @t-online.de www.alexandras-gaestezimmer.de	denkmalge- schütztes Gründerzeit- haus/Z/RU	EH 1 DH 1 DH Suite 1	45 65 75	9 p.P.		Pau auf Anfrage	W-Lan kostenfrei, Fahrradun- terstellplatz	NZ, TV, R, Ks, Km, Wasserkr., 2 Erfrischungs- getr. gratis
Koch Appartement Veilchenstr. 27 41466 Neuss- Reuschenberg	Telefon: 02131/381 95 95 Telefax: 03222/240 37 38 koch.appartement-neuss@t-online.de vermietung.koch-neuss@t-online.de www.vermietung-koch.de	FW/App (50 qm), Nähe A57/46, Bus Rtg. City/ Hbf/S-Bahn 200 m	Wohnz., Schlafz. 2P, Schlafz. 1P, KDB	70/2P 90/3P		ohne Frühst.	Wo/Mo/ Messepr. auf Anfrage/ Home page	Bettwäsche/ Handtücher inkl.	kompl. möbl., TV, Kü, Ks, H, KM, M, W- Lan, keine Haustiere
M. + H.Th. Kramer Lorbeerstraße 15 41466 Neuss- Reuschenberg	Telefon: 02131 / 46 57 01 Telefax: 02131 / 665 06 17 HTK.dentaltheo@t-online.de	FW (45m²)/O 1 km BAB 57/ 46	1 Wohnz. m. Schlafsofa, 1 Schlafz. m. 1,20 Bett	auf Anfrage		ohne Frühst., Selbstversor- gung gut mögl.	Bettwäsche/ Handtücher inkl.	schöne Dachterrasse	kompl. Kü, neuwertige Bad, TV
Herbert Krey Alte Uferstraße 10 41469 Neuss-Hoisten	Telefon: 02137/7 74 31 Telefax: 02137/93 36 18 mobil: 0173/523 67 81 jumahe-krey@web.de www.pension-kreyjimdo.com	O, RU EG, Z	App. 1-2 P EP im DZ	auf Anfrage		ohne Frühstück	Bettwäsche/ Handtücher inkl.	Gm/Ks	TV, NZ, R, Kü, Ks, Km, M, H
Langkau Weingartstraße 69 41464 Neuss- Dreikönigenviertel	Telefon: 02131/4 44 08 mobil: 0176/88 00 90 38	Z	EH 1, DH 2	20 23 p. P.			-	-	TV, Ks
C. und H. Ludewig Am Sandberg 9 41472 Neuss - Holzheim	Telefon: 02131/461780 info@ludewig-vermietung.de www.ludewig-vermietung.de	FW, RU, Nähe: A 46/ 57, Bus NE City/Hbf, S- Bf NE/ D'dorf/GV	App/2 Etg 53 qm, 2 P, Raumsparr- treppe	60/Tag (2 P)			Messe/Pau Wo/Mo- verm. a. A. Bettwäsche/ Handtücher inkl.	1. OG Wohn- raum, Kochn., D, B, Schlaf- raum im DG NZ, keine Haustiere	WZ kompl. eingerich- tet, TV Kü kompl. 1 Doppelb., Sideboard
Gregor Merge Pfarrer-Klinker-Straße 6 d 41462 Neuss-Weißenberg	Telefon: 0 21 31/ 54 76 21 mobil: 0173/ 813 58 50 g.merge@web.de	Privatwhg. Z, RU Hbf NE 3km Bus 0,5 km Etienne-Khs. 1km	1 FW (70 m²), 1. OG für 1-4 Pers.	auf Anfrage		ohne Frühst. Selbstvers. gut mögl.	Bettwäsche/ Handtücher inkl.	Wohn-/Essz. gr. B/ Gm Schlafz. Bett (180x200), KDB	TV, HiFi-Anla- ge, W-Lan, kompl. Kü, Bad mit Wanne/Du- sche/WC, NZ
Brunhild Nadzeyka Martinusstraße 25 41468 Neuss-Uedesheim	mobil: 0172/ 903 81 63 erik.nadzeyka@web.de www.fewo-neuss.com	FW/RU/ Rheinnähe, Nähe AB	„Dahlie“ „Rose“ jew. 2SZ, 1WZ, K, B	80 70 (1-2P) 20 jed. wei- tere P, max 6 P		ohne Frühst.	bis 2 N +20 pN Messepreise auf Anfrage	GW/Grill, P, Kf, kompl. renoviert	SZ je 2 B, teils alters- ger., Kind- erb., WZ Couch 2P, Kü kompl.
Neusser Bauverein AG Meertal 218 41464 Neuss	Telefon: 02131/127 473 Telefax: 02131/127 555 team.mitte@neusserbauverein.de www.neusserbauverein.de/ gaestewohnungen	Whg./ Z/RU	2x2-Zwhg. je max 4 P	65			Bettwäsche/ Handtücher inkl., Endreini- gung 30	G mögl./T	Kü kompl., Km, W-Lan, TV, DVD, ro/Bad

Anzeige

Pensions and private accomodations

Pensionen und Privatzimmer

Betrieb Adresse	Telefon Telefax E-mail/Internet	Betriebs- art/Lage	Anzahl Zimmertyp Ausstattung	Preis pro Zimmer in Euro	Zuschlag Frühstück in Euro	Sonstige Zu- und Abschläge	Betriebs- ausstattung	Zimmer- ausstattung
Business Address	Telephone Fax e-mail/internet	Type of Business/ Location	Number Roomtype Furnishing	Rate per Night/in Euro	Surcharge Breakf. in Euro	Other surcharges & rabates	Available facilities & equipments	Room equipment
neuss 49 City Appartements Neuss Kanalstr. 49 41460 Neuss-Innenstadt	info@neuss49.de www.neuss49.de	denkmal- gesch. Wohn/ Gesch.haus Z, RU	App 1 (1 Zi) App 2 (2 Zi) App 3 (2 Zi)	App 1 EZ: Wo385 App 2 u.3 EZ: Wo 385 Mo 1.100, DZ: Wo 525	-	Bettwäsche/ Handtücher, Endreini- gung inkl., MwSt. ausweisb.	Schlafz./D/B App 2+3, zu- sätzl. Wohnk. Gegensprech- anl./NR	W-Lan, SAT- TV, R, Kü, Ks, Km, Nichttr.-Whg, keine Haustiere
Ralph u. Heidi Schröder Marienstr. 122a 41462 Neuss-Furth	Telefon: 02131/54 67 61 mobil 1: 0152/5633 39 63 mobil 2: 0170/526 02 58 fewoschroederneuss@yahoo.de	Z, RU	App 1 1-2 Pers	EZ ab 30 DZ ab 50	ohne Frühst.	Bettwäsche/ Handtücher inkl.	P	TV, Kü, Ks, H, km, M, Gef- rierschrank, Internet,NZ
Bruno und Elke Seifert Buschstr. 15 41462 Neuss-Furth	Telefon: 02131/593409 mobil: 0174/4774532 seifert.elke@gmx.de	Whg. 1. OG- Nähe Hbf	Wohnz/ Schlafzi/K/B	auf Anfrage	ohne Frühst.	Bettwäsche/ Handtücher, Endreini- gung inkl.	2 Einzelbet- ten, 1 Schlaf- couch (1,50x2 m)	Kü kompl., TV, R, W-Lan Nichttr. - Whg, keine Haustiere
Appartment Burgungerstr. Dutiné-Schürmann GbR c/o Marie-Luise Schürmann Breitestr. 59 47798 Krefeld	Telefon: 0160/8494530 Telefax: 02151/24537 ml56@onlinehome.de	Z, App 33 qm, sep. Eingang, T		1PN /50, W/250, M/500 2PN/55, W/275, M/550	Selbstversor- ger	Bettwäsche/ Handtücher, W-Lan inkl., Endreini- gung 15		Duschbad, Kü, (2Plat- ten, M, Ks, Km, TV
Peter u. Helga Krücken Viehstraße 3a 41516 Grevenbroich- Neukirchen	Telefon: 02182/88 55 50 Telefax: 02182/88 55 52	O, RU	FW DG ca. 80 m², sep. Eingang f. 4 Pers.	auf Anfrage	-	-	Gästebett zustellb.	2 Schlafzi, Kü, Bad- WC, Gäste- WC, TV, R, B
Privatquartier „Ulla“ Bruno Mrozyk Neusser Straße 41564 Kaarst	Telefon: 02131/6 76 35 Telefax: 02131/38 1208 mobil: 0162/1 61 73 29 bmrozyk@t-online.de	Z, RU	EY 2 DY 3 TY 3	ab 19 ab 39 ab 57	ab 6.50	-	-	M, Ks, Km, TV
Familie A. Reinhold Wehler Dorfstrasse 56 41472 Neuss	mobil: 0174/2 18 78 80	O	E 1 Z 3 T 2 EH 1 H 3	auf Anfrage	ohne Frühst.	Bettwäsche/ Handtücher inkl.	Waschm. + Trockner auf Anfrage, 2 xB, P, Gm	2 Kü, Esspl., Ks, Km, M, Gefrierschr., TV, NZ, W- Lan
Schubert/Hilgers Am Pfaffenbusch 12 41569 Rommerskirchen- Ramrath	Telefon: 02131/17 74 66 Telefax: 02131/10 19 98 mobil: 0163/3 70 07 01 moni-schubert@t-online.de www.haus-am-pfaffenbusch.de	O/ 10 Parkplätze	D/Z/T/V/Y EZ, DZ, Whg. + App. m. Kü. möbl.	17-40 u. monatl. Ver- mietg. mögl.	ohne Frühst.	Bettwäsche/ Handtücher inkl.	Pau für Gruppen bis 40 Pers., Wm, Trockner	W-Lan/TV frei, 9 Küchen, 9 Bäder, 3 Balkone

Name der Tagungsstätte	Telefon/Fax/E-mail	Zahl der Räume	Größe	Ausstellungsfläche in m ²		Bestuhlung max.			stufenlos regulierbare Beleuchtung	indirekte Beleuchtung	Scheinwerferbeleuchtung	Overheadprojektor	Diaprojektor	Filmprojektor	Leinwand	Videotechnik	Tonband/Cassettengerät	Verstärkeranlage	Flipchart	Tafel	Simultan-Dolmetscheranlage	Saal- bzw. Diskussionsmikrophon	Rednerpult	Bühne/Podest	Kopiergerät	Vollverpflegung für Pers.	nächste ÖPNV Haltestelle	hauseigener Parkplatz	Zimmer/Betten	Preise	
				Reihen	Parlament	Bankett	EZ	akzeptierte Kreditkarten																							
Swissôtel Düsseldorf/Neuss Rheinallee 1 41460 Neuss	02131/77-00 02131/77-13 67 Emailus@swissotel-duesseldorf.de www.swissotel-duesseldorf.de www.swissotel.com/duesseldorf	16	37-2100 m ²	4000	1500	900	1200	o	x	x	x	o	x	x	x	x	x	x	x	x	x	x	x	x	x	2500	Bus vor Hotel S-Bahn 500 m	ja	246/492	ab 95,-	AE, EC, Visa, Master
Holiday Inn Düsseldorf-Neuss Anton-Kux-Str. 1 41460 Neuss Nebengebäude »Multiraum«	02131/184-0 02131/184-184 info@hi-neuss.de www.hi-neuss.de	6	24-516 m ²	540	240	180	300	o	o	x	o	o	x	o	o	o	x	o	x	o	o	o	o	o	250	Anton-Kux-Str. 0,4 km, Langemarck-Str. 0,8 km	140	220/350	ab 93,- ab 93,-	AE, EC-cash, DC, Visa, JCB, Master, Maestro, AirPlus	
Mercure Hotel Düsseldorf Neuss Am Derikumer Hof 1 / Am Goldberg 41469 Neuss	02131/138 423 02131/138 333 events.neu01@gchhotelgroup.com www.hotel-duesseldorf-neuss.com	6	37-124 m ²	124	120	80	56	o	-	-	-	-	-	-	x	o	x	o	-	x	x	x	x	o	130	300 m, Am Goldberg (Bus), S-Bhf Norf 1km	ja	115/142	ab 89,- ab 120,-	AE, Visa, Master, AirPlus, EC	
Hotel Fire&Ice Düsseldorf/Neuss An der Skihalle 1 41472 Neuss	02131/75 25 0 02131/75 25 666 business@allrounder.de www.hotelfireandice.de	14	25-365	1000+ Skihalle	400	240	176	o	o	o	x	x	o	o	o	x	o	o	x	o	o	o	o	o	2500	Bus vor Hotel	ja	79/172	ab 129,-	AE, EC, Visa, Master	
Ibis Styles Hotel Düsseldorf-Neuss Hellersbergstr. 16 41460 Neuss-Hammfeld	02131/1040 02131/-130201 h0579@accor.com www.ibis.com/0579	3	45-90	90	60	30	-	-	-	o	o	o	-	o	o	-	o	o	-	o	-	-	-	o	30	Stadthalle 300m	ja	45/58	ab 69,-	AE, EC Visa, Master	
Neusser Marketing GmbH & Co. KG - Stadthalle - Zeughaus	02131/90 83 00 02131/27 73 89 info@neuss-marketing.de www.neuss-marketing.de	1 4	900 m ² 50-280 m ²	1700 200	1200 517	600 192	904 350	o	o	o	o	o	x	o	x	o	o	o	o	o	o	o	o	o	1500 800	Stadthalle Rathaus	ja nein	s. Dorint			
Hotel Montanushof Montanusstr. 100 41515 Grevenbroich	02181/60 90 02181/609-600 hotel-montanushof@t-online.de	8	40-250 m ²	250	150	100	150	o	o	o	x	x	o	x	x	x	o	x	o	x	x	x	x	o	150	20m	800	114/220	ab 80,-/ ab 105,-	AE, EC Visa, Master	
Hotel "Schloss Friedestrom" Parkstraße 2 41541 Dormagen	02133/50 30 02133/50 32 90 www.friedestrom.de info@friedestrom.de	4	63-165 m ²	350	110	80	120	o	x	x	o	o	o	o	o	o	o	o	o	x	o	x	o	o	100	300 m	ja	44/81	ab 89,- ab 99,-	AE, EC, Visa, Master	
Mercure Hotel DüsseldorfKaarst Königsberger Straße 20 41564 Kaarst	02131 / 969 0 02131 / 969 445 duesseldorf@eventhotels.com www.mercure-hotel-duesseldorf-kaarst.de	10	42-420 m ²	600	450	280	240	o	o	o	o	o	o	o	o	o	o	o	o	o	o	o	o	o	1000	500 m	ja	192/328	ab 95,-	AE, EC, Visa, Master	

Alternative Übernachtungsmöglichkeiten



Jugendherberge/Youth hostel

Macherscheider Str. 109, 41468 Neuss
Tel. 02131/718750
www.neuss.jugendherberge.de

Kolpinghaus

Burggraben 1, 41460 Neuss, Tel. 02131/225-0
neusskolpinghaus@aol.com
www.kolpinghaus-neuss.de

Reisemobilstellplätze/Camper parking spaces

allrounder mountain resort

An der Skihalle 1, 41472 Neuss-Holzheim
Tel. 02131/12440, www.allrounder.de
allg. Besucherparkplatz

GS-Reisemobile

Scharnhorststr. 5, 41460 Neuss
Tel. 02131/3834880, www.gs-reisemobile.de
2 Stellplätze, max. 24 Std. für Kunden

Camping

Rheincamping Meerbusch

Zur Rheinfähre 21, 40668 Meerbusch
Tel. 02150/911817, www.rheincamping.com

Strand-Terrasse

Grind 1, 41541 Dormagen-Stürzelberg
Tel. 02133/71717, www.strand-terrasse.de

Fährhaus Pitt-Jupp

Grind 6, 41541 Dormagen
Tel. 02133/220122, www.fahrhaus-pitt-jupp.de

Impressum | **Herausgeber** Verlag Marlies Wisbert, An der Obererft 139, 41464 Neuss, Tel. 02131-42929, Fax 02131-41719 in Zusammenarbeit mit der NeusserMarketing GmbH&Co.KG **Anzeigenleitung** Marlies Wisbert **Verantwortliche Redaktion** Isa Dheus **Übersetzung** Margaret Egan, Alan Harley, Carmen Herkenrath **Fotos** ADFC, Darius Bialojan, Fabio Borquez, Christoph Krey, Martin Langenberg, Neusser Marketing GmbH & Co. KG, Susanne Niehmöhlmann, Tomas Riehle, Erika Römer, Melanie Stegemann, Nathalie Sternalski, Andreas Woitschützke und von den einzelnen beschriebenen Einrichtungen **Titel** Darius Bialojan Karten Kartographie Liegenschaften und Vermessung Neuss **Designkonzeption** h1 communication hillen werbeagentur gmbh & co. kg, Neuss **Gestaltung** Tils Grafik Design **Druck** Strube Druck & Medien OHG

Alle Angaben von Preisen, Terminen und Öffnungszeiten beruhen auf Informationen zur Zeit der Drucklegung im November 2016. Die von uns veröffentlichten Texte und Anzeigen dürfen nur mit ausdrücklicher Zustimmung des Verlages reproduziert und nachgedruckt werden.

Verkehr Traffic



Anreise

Mit dem Auto: über die Bundesautobahnen A 44, A 46, A 52, A 57.

Mit dem Zug: EC, IC, ICE aus allen deutschen und europäischen Destinationen über den Hauptbahnhof Düsseldorf; von dort Straßenbahn, S-Bahn, Regionalzüge und Taxi zum Stadtzentrum Neuss (nur 9 km) - www.bahn.de

Mit dem Flugzeug: Zwei internationale Flughäfen
Flughafen Düsseldorf International (Entfernung 15 km) - www.dus-int.de,
Flughafen Köln/Bonn (Entfernung 50 km) - www.airport-cgn.de

Getting There

By car via the motorways A44, A46, A52 and A57.

By train from all international and national destinations via Düsseldorf main station; from there by local train, tram and taxi to Neuss city centre (only 9 km) - www.bahn.de

By plane two international airports
Düsseldorf Airport (distance 15 km) www.dus-int.de
Cologne/Bonn Airport (distance 50 km) www.airport-cgn.de

Endlich wieder barfuß!



VERKEHRSVEREIN-NEUSS.DE



Alle Infos unter www.verkehrsverein-neuss.de

Der Neusser Barfußpfad

Der Neusser Barfußpfad gehört zu den beliebtesten Ausflugszielen in Neuss. Inmitten der Erftaue gelegen, bietet der Barfußpfad eine völlig neue Form gesundheitsförderlicher Bewegung. Gönnen Sie Ihren Füßen Erholung und Entspannung – zum Beispiel auf Muscheln, Marmor und Rindenmulch.



Neuss, Berghäuschensweg (L 380), gleich neben der Erft



Traffic Verkehr

In Neuss

Local public passenger transport: Neuss has a well-developed bus network and is connected to Düsseldorf by subway U75 and by tram line 709 to Düsseldorf. Direct airport connections are available to Düsseldorf Airport by S-Bahn S 11 and to Cologne Airport by regional express train RE 6a.

Information:

Bus service: www.stadtwerke-neuss.de

Tram/underground service Neuss/Düsseldorf: www.rheinbahn.de

Regional public transport service Rhine-Ruhr, including Düsseldorf: www.vrr.de

Public transport service Rhine-Sieg, including Cologne: www.vrsinfo.de

Taxis Taxis will take you everywhere, including to Düsseldorf main station, Düsseldorf Airport or to the Trade Fair Centre in Düsseldorf.

Cycles Neuss has a good network of cycle paths - www.adfc-neuss.de

cycle rental outlet: „Radstation“, Main Station Neuss, Tel.: 02131/661989-0

Car Parking There is also a spaces indicator system which guides drivers from the outskirts to the car parks.

In Neuss

Öffentlicher Personen-Nah-Verkehr: Neuss verfügt über ein gut ausgebauten Busnetz und ist mit der U-Bahn U75 und der Straßenbahn Linie 709 mit Düsseldorf verbunden. Direkte Flughafenverbindungen gibt es nach Flughafen Düsseldorf mit S-Bahn S 11 und nach Köln mit dem Regionalexpress RE 6a.

Auskunft:

Busnetz: www.stadtwerke-neuss.de

Straßenbahn/ U-Bahn Neuss - Düsseldorf: www.rheinbahn.de

Verkehrsnetz Rhein-Ruhr-Gebiet einschließlich Düsseldorf:

www.vrr.de

Verkehrsnetz Rhein-Sieg-Gebiet einschließlich Köln:

www.vrsinfo.de

Taxi: Taxis bringen Sie überall hin, auch zum Hauptbahnhof Düsseldorf oder Flughafen Düsseldorf oder Messe Düsseldorf. Funktaxizentrale Neuss: Telefon 02131/22222

www.taxi-neuss.de

Radfahren: Neuss hat ein gutes Radwegenetz

www.adfc-neuss.de

Fahrradverleih: Radstation am Hauptbahnhof

Telefon 02131/661989-0

Parkhäuser: Ein Parkleitsystem mit Angabe der freien Stellplätze führt die Autofahrer von den Einfallstraßen aus sicher in die Parkgaragen.



GENUSS FÜR ALLE SINNE
Exklusiv erholen inmitten der Natur.

- Naturbadesee mit Panoramasauna
- Großzügige Saunabereiche
- Erholende Massagen
- Vielfältige Wellness- und Beauty-Anwendungen
- Kulinarische Genüsse

Am Südpark 45
41466 Neuss
Tel. 02131/531065 511

www.wellneuss-online.de
shop.wellneuss-online.de
info@wellneuss-online.de

Montag bis Samstag
10.00 – 23.00 Uhr
Sonn- und Feiertage
10.00 – 23.00 Uhr

WELLNEUSS
SAUNA. NATUR. MEHR.



Schröder NEUSS KG

Moderne Fernreisebusse
für In- und Auslandsfahrten
Tages- und Mehrtagesfahrten
Betriebs-, Schul-, und Gesellschaftsfahrten

Kruppstraße 1a - 41469 Neuss (Norf)
Tel. 021 37- 91930 - Fax 021 37- 91937
schroeder-neuss-kg@t-online.de

Innenstadtplan

Inner city plan

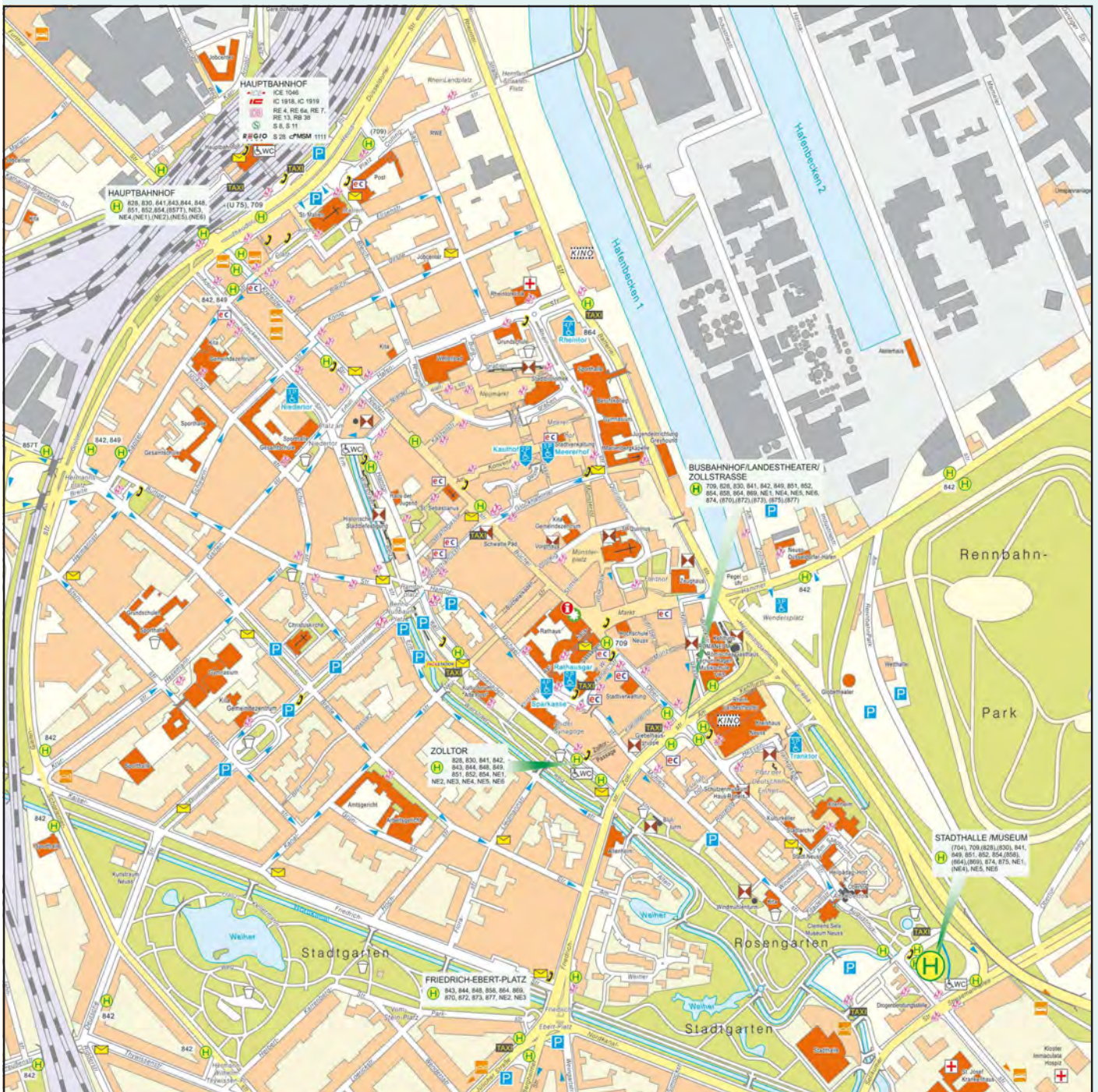

Parkhäuser

Im Internet erhalten Sie die aktuellen Infos über die freien Stellflächen in den Parkhäusern.
www.neuss.de/parkinfo

Car Parking

Up-to-date parking availability information can also be found on the internet.
www.neuss.de/parkinfo

City map Neuss Stadtplan Neuss

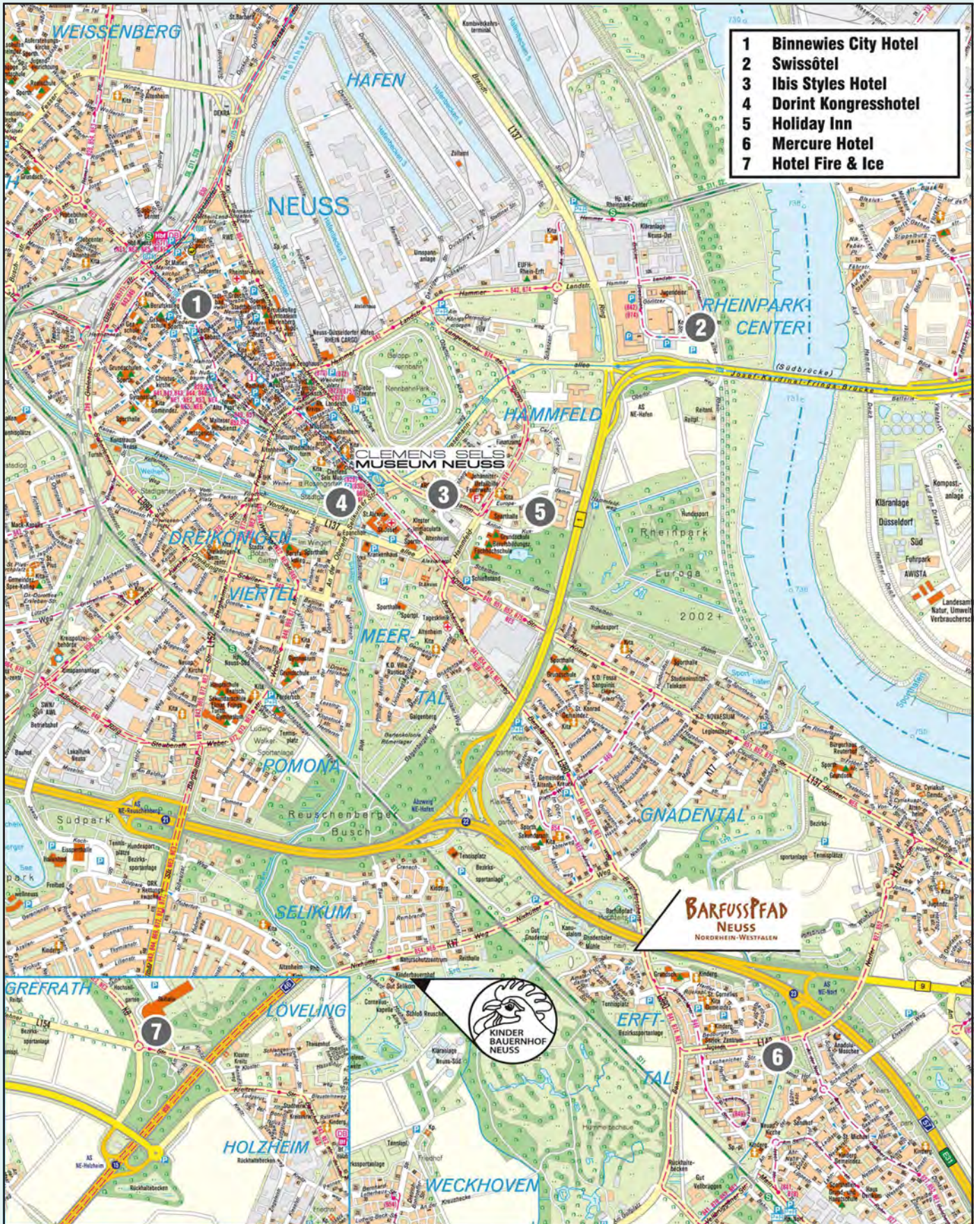

- 1 Binnewies City Hotel
- 2 Swissôtel
- 3 Ibis Styles Hotel
- 4 Dorint Kongresshotel
- 5 Holiday Inn
- 6 Mercure Hotel
- 7 Hotel Fire & Ice



BARFUSSPFAD
NEUSS
NORDRHEIN-WESTFALEN

Bei uns wird Parken nicht zum Dauerstress

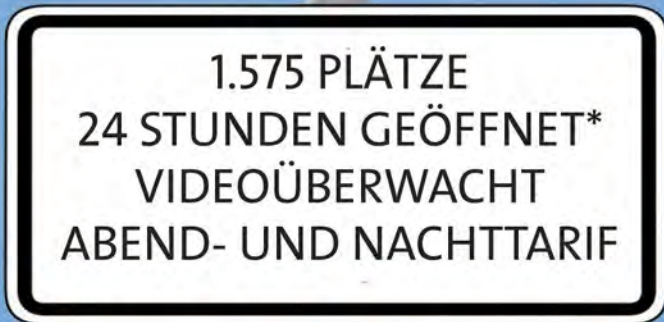

*gilt nicht für Rathausgarage

City-Parkhaus – Viermal für Sie in Neuss

- Rheintor Rheinstraße
- Niedertor Adolf-Flecken-Straße
- Rathausgarage Michaelstraße
- Tranktor Europadam/Hessenstraße

City-Parkhaus GmbH

Am Zollhafen 1 · 41460 Neuss

Fon +49 (0) 2131 127 570 · Fax +49 (0) 2131 127 510

