



Landesamt  
für Datenverarbeitung  
und Statistik  
Nordrhein-Westfalen

# **BUNDESTAGSWAHL 2002**

# **4.**

**Ergebnisse nach  
Wahlkreisen und Gemeinden  
in Nordrhein-Westfalen**





Landesamt  
für Datenverarbeitung  
und Statistik  
Nordrhein-Westfalen

# **BUNDESTAGSWAHL 2002**

## **4.**

**Ergebnisse nach  
Wahlkreisen und Gemeinden  
in Nordrhein-Westfalen**

**Bestell-Nr. B 74 3 2002 51**

Landesamt für Datenverarbeitung und Statistik Nordrhein-Westfalen  
Mauerstraße 51, 40476 Düsseldorf • Postfach 10 11 05, 40002 Düsseldorf  
Telefon 0211 9449-01 • Telefax 0211 442006  
Internet: <http://www.lids.nrw.de>  
E-Mail: [poststelle@lds.nrw.de](mailto:poststelle@lds.nrw.de)

Erschienen im November 2002

Preis dieser Ausgabe:  
20,20 EUR

# Inhalt

	Seite
<b>Parteien bei der Bundestagswahl am 22. September 2002</b> .....	5

## Tabellenteil

1. Zusammenfassende Übersicht der Wahlergebnisse	
a) Wahlberechtigte, Wähler, ungültige Stimmen .....	9
b) Gültige Stimmen .....	10
2. Ergebnisse der Wahl nach Wahlkreisen	
a) Wahlberechtigte, Wähler, ungültige Stimmen .....	14
b) Gültige Stimmen .....	22
3. Ergebnisse der Wahl nach kreisfreien Städten und Kreisen	
a) Wahlberechtigte, Wähler, ungültige Stimmen .....	54
b) Gültige Stimmen .....	60
4. Ergebnisse der Wahl nach kreisangehörigen Gemeinden	
a) Wahlberechtigte, Wähler, ungültige Stimmen .....	84
b) Gültige Stimmen .....	126

## Anhang

Verzeichnis der kreisfreien Städte, Kreise und kreisangehörigen Gemeinden

Verzeichnis der Wahlkreise nach Wahlkreisnummern

Alphabetisches Verzeichnis der Wahlkreise

Beschreibung der Wahlkreise

## Grafiken zur Bundestagswahl 2002

## Karte

Bundestagswahlkreise (Stand 22. September 2002)

## Parteien und andere Kreiswahlvorschläge bei der Bundestagswahl am 22. September 2002

### Parteien mit Landeslisten

SPD	Sozialdemokratische Partei Deutschlands
CDU	Christlich Demokratische Union Deutschlands
FDP	Freie Demokratische Partei
GRÜNE	BÜNDNIS 90/DIE GRÜNEN
PDS	Partei des Demokratischen Sozialismus
REP	DIE REPUBLIKANER
GRAUE	DIE GRAUEN – Graue Panther
Tierschutz <sup>1)</sup>	Mensch Umwelt Tierschutz
FAMILIE	FAMILIEN-PARTEI DEUTSCHLANDS
NPD	Nationaldemokratische Partei Deutschlands
PBC	Partei Bibeltreuer Christen
ödp	Ökologisch-Demokratische Partei
CM	CHRISTLICHE MITTE – Für ein Deutschland nach GOTTES Geboten
DIE FRAUEN	Feministische Partei DIE FRAUEN
BüSo	Bürgerrechtsbewegung Solidarität
Die Violetten <sup>2)</sup>	Alternative spirituelle Politik im neuen Zeitalter – Die Violetten
ZENTRUM	Deutsche Zentrumspartei – Älteste Partei Deutschlands gegründet 1870
HP	Humanistische Partei
Schill	Partei Rechtsstaatlicher Offensive

### Parteien ohne Landeslisten

Deutschland	Ab jetzt ... Bündnis für Deutschland
DKP	Deutsche Kommunistische Partei
PRG	Partei für RentenGerechtigkeit und Familie

### Andere Kreiswahlvorschläge<sup>3)</sup>

Wahlkreis 88	Wählergruppe Sozialistische Alternative (SAV)
Wahlkreis 94	Wählergruppe Sozialistische Alternative (SAV)
Wahlkreis 95	Unabhängige Bürgerstimme statt Parteienstaat
Wahlkreis 106	Ich Will Ich Sein
Wahlkreis 119	MBI – Mülheimer Bürger Initiativen
Wahlkreis 120	Wolf
Wahlkreis 122	Pförtner
Wahlkreis 127	PROSERO <sup>4)</sup>
	Wille zur Verantwortung <sup>5)</sup>
Wahlkreis 132	Solidarität und Reform
Wahlkreis 135	KLAUS

1) Abkürzung aus technischen Gründen erforderlich; keine satzungsgemäße Kurzbezeichnung – 2) Partei führt keine satzungsgemäße Kurzbezeichnung – 3) technische Abkürzung: WGR/EinzBew – 4) unter WGR/EinzBew1 aufgeführt – 5) unter WGR/EinzBew2 aufgeführt

## **Zeichenerklärung**

(nach DIN 55 301)

- 0 weniger als die Hälfte von 1 in der letzten besetzten Stelle, jedoch mehr als nichts
- nichts vorhanden (genau null)

## **Tabellenteil**

1. Zusammenfassende Übersicht der Wahlergebnisse  
a) Wahlberechtigte, Wähler, ungültige Stimmen

Lfd. Nr.	Land Regierungsbezirk		Wahlberechtigte					Wähler		Ungültige Stimmen
			laut Wählerverzeichnis		nach § 25 Abs. 2 BWO	insgesamt	insgesamt	darunter mit Wahlschein		
			ohne	mit						
			Sperrvermerk "W" (Wahrschein)							
1	Nordrhein-Westfalen	A E	Anzahl	10.941.121	2.237.343	627	13.179.091	10.581.411	2.152.557	125.503
			%	83,0	17,0	0	100	80,3	20,3	1,2
		Z	Anzahl	10.941.121	2.237.343	627	13.179.091	10.581.411	2.152.557	108.851
			%	83,0	17,0	0	100	80,3	20,3	1,0
		B E	Anzahl	X	X	X	X	2.136.543	2.136.543	17.039
			%	X	X	X	X	20,2	X	0,8
		Z	Anzahl	X	X	X	X	2.136.543	2.136.543	12.301
			%	X	X	X	X	20,2	X	0,6
davon										
2	Kreisfreie Städte insgesamt	A E	Anzahl	4.361.997	977.516	147	5.339.660	4.195.533	939.594	46.043
			%	81,7	18,3	0	100	78,6	22,4	1,1
		Z	Anzahl	4.361.997	977.516	147	5.339.660	4.195.533	939.594	39.547
			%	81,7	18,3	0	100	78,6	22,4	0,9
		B E	Anzahl	X	X	X	X	931.977	931.977	7.154
			%	X	X	X	X	22,2	X	0,8
		Z	Anzahl	X	X	X	X	931.977	931.977	5.157
			%	X	X	X	X	22,2	X	0,6
3	Kreise insgesamt	A E	Anzahl	6.579.124	1.259.827	480	7.839.431	6.385.878	1.212.963	79.460
			%	83,9	16,1	0	100	81,5	19,0	1,2
		Z	Anzahl	6.579.124	1.259.827	480	7.839.431	6.385.878	1.212.963	69.304
			%	83,9	16,1	0	100	81,5	19,0	1,1
		B E	Anzahl	X	X	X	X	1.204.566	1.204.566	9.885
			%	X	X	X	X	18,9	X	0,8
		Z	Anzahl	X	X	X	X	1.204.566	1.204.566	7.144
			%	X	X	X	X	18,9	X	0,6
4	Reg.Bez. Düsseldorf	A E	Anzahl	3.189.771	640.548	60	3.830.379	3.034.792	615.314	36.607
			%	83,3	16,7	0	100	79,2	20,3	1,2
		Z	Anzahl	3.189.771	640.548	60	3.830.379	3.034.792	615.314	31.297
			%	83,3	16,7	0	100	79,2	20,3	1,0
		B E	Anzahl	X	X	X	X	611.076	611.076	4.888
			%	X	X	X	X	20,1	X	0,8
		Z	Anzahl	X	X	X	X	611.076	611.076	3.466
			%	X	X	X	X	20,1	X	0,6
5	Reg.Bez. Köln	A E	Anzahl	2.513.768	577.515	136	3.091.419	2.489.393	551.805	27.047
			%	81,3	18,7	0	100	80,5	22,2	1,1
		Z	Anzahl	2.513.768	577.515	136	3.091.419	2.489.393	551.805	22.724
			%	81,3	18,7	0	100	80,5	22,2	0,9
		B E	Anzahl	X	X	X	X	547.175	547.175	4.405
			%	X	X	X	X	22,0	X	0,8
		Z	Anzahl	X	X	X	X	547.175	547.175	3.072
			%	X	X	X	X	22,0	X	0,6
6	Reg.Bez. Münster	A E	Anzahl	1.636.373	299.924	34	1.936.331	1.578.009	289.809	17.523
			%	84,5	15,5	0	100	81,5	18,4	1,1
		Z	Anzahl	1.636.373	299.924	34	1.936.331	1.578.009	289.809	15.520
			%	84,5	15,5	0	100	81,5	18,4	1,0
		B E	Anzahl	X	X	X	X	288.323	288.323	2.091
			%	X	X	X	X	18,3	X	0,7
		Z	Anzahl	X	X	X	X	288.323	288.323	1.572
			%	X	X	X	X	18,3	X	0,5
7	Reg.Bez. Detmold	A E	Anzahl	1.312.600	223.650	342	1.536.592	1.256.178	215.499	17.980
			%	85,4	14,6	0	100	81,8	17,2	1,4
		Z	Anzahl	1.312.600	223.650	342	1.536.592	1.256.178	215.499	15.633
			%	85,4	14,6	0	100	81,8	17,2	1,2
		B E	Anzahl	X	X	X	X	214.076	214.076	1.589
			%	X	X	X	X	17,0	X	0,7
		Z	Anzahl	X	X	X	X	214.076	214.076	1.132
			%	X	X	X	X	17,0	X	0,5
8	Reg.Bez. Arnsberg	A E	Anzahl	2.288.609	495.706	55	2.784.370	2.223.039	480.130	26.346
			%	82,2	17,8	0	100	79,8	21,6	1,2
		Z	Anzahl	2.288.609	495.706	55	2.784.370	2.223.039	480.130	23.677
			%	82,2	17,8	0	100	79,8	21,6	1,1
		B E	Anzahl	X	X	X	X	475.893	475.893	4.066
			%	X	X	X	X	21,4	X	0,9
		Z	Anzahl	X	X	X	X	475.893	475.893	3.059
			%	X	X	X	X	21,4	X	0,6



1. Zusammenfassende Übersicht

b) Gültige

Lfd. Nr.	Land Regierungsbezirk  A = Ergebnis insgesamt B = Ergebnis der Briefwahl E = Erststimmen Z = Zweitstimmen			Gültige						
				insgesamt	von den gültigen Stimmen					
					SPD	CDU	FDP	GRÜNE	PDS	REP
1	Nordrhein-Westfalen	A	E Anzahl	10.455.908	4.977.190	4.017.024	672.985	556.814	118.396	4.035
			%	100	47,6	38,4	6,4	5,3	1,1	0
		Z	Anzahl	10.472.560	4.499.388	3.675.732	978.841	930.684	125.446	40.669
			%	100	43,0	35,1	9,3	8,9	1,2	0,4
davon	Kreisfreie Städte insgesamt	B	E Anzahl	2.119.504	907.598	882.237	155.797	124.102	20.718	439
			%	100	42,8	41,6	7,4	5,9	1,0	0
		Z	Anzahl	2.124.242	843.184	803.342	229.822	171.598	23.662	5.306
			%	100	39,7	37,8	10,8	8,1	1,1	0,2
2	Kreisfreie Städte insgesamt	A	E Anzahl	4.149.490	2.150.589	1.359.763	260.274	268.982	59.620	2.443
			%	100	51,8	32,8	6,3	6,5	1,4	0,1
		Z	Anzahl	4.155.986	1.913.256	1.239.313	367.184	461.777	66.165	18.845
			%	100	46,0	29,8	8,8	11,1	1,6	0,5
3	Kreise insgesamt	B	E Anzahl	924.823	421.691	346.453	66.328	65.286	11.034	234
			%	100	45,6	37,5	7,2	7,1	1,2	0
		Z	Anzahl	926.820	389.549	315.077	94.909	91.091	13.196	2.524
			%	100	42,0	34,0	10,2	9,8	1,4	0,3
4	Reg.Bez. Düsseldorf	A	E Anzahl	6.306.418	2.826.601	2.657.261	412.711	287.832	58.776	1.592
			%	100	44,8	42,1	6,5	4,6	0,9	0
		Z	Anzahl	6.316.574	2.586.132	2.436.419	611.657	468.907	59.281	21.824
			%	100	40,9	38,6	9,7	7,4	0,9	0,3
5	Reg.Bez. Köln	B	E Anzahl	1.194.681	485.907	535.784	89.469	58.816	9.684	205
			%	100	40,7	44,8	7,5	4,9	0,8	0
		Z	Anzahl	1.197.422	453.635	488.265	134.913	80.507	10.466	2.782
			%	100	37,9	40,8	11,3	6,7	0,9	0,2
6	Reg.Bez. Münster	A	E Anzahl	2.998.185	1.470.025	1.103.790	197.526	157.407	37.137	-
			%	100	49,0	36,8	6,6	5,3	1,2	-
		Z	Anzahl	3.003.495	1.321.629	1.005.899	290.895	266.158	39.689	11.642
			%	100	44,0	33,5	9,7	8,9	1,3	0,4
7	Reg.Bez. Detmold	B	E Anzahl	606.188	260.540	252.141	45.535	33.307	6.047	-
			%	100	43,0	41,6	7,5	5,5	1,0	-
		Z	Anzahl	607.610	242.855	229.132	67.878	45.418	7.008	1.379
			%	100	40,0	37,7	11,2	7,5	1,2	0,2
8	Reg.Bez. Arnberg	A	E Anzahl	2.462.346	1.090.224	984.988	177.582	157.627	26.331	1.592
			%	100	44,3	40,0	7,2	6,4	1,1	0,1
		Z	Anzahl	2.466.669	960.810	901.162	251.251	268.379	30.414	7.714
			%	100	39,0	36,5	10,2	10,9	1,2	0,3
9	Reg.Bez. Detmold	B	E Anzahl	542.770	216.031	232.003	43.123	38.879	5.239	205
			%	100	39,8	42,7	7,9	7,2	1,0	0
		Z	Anzahl	544.103	194.783	211.191	62.587	55.989	6.515	1.231
			%	100	35,8	38,8	11,5	10,3	1,2	0,2
10	Reg.Bez. Detmold	A	E Anzahl	1.560.486	737.056	616.102	99.743	78.480	15.685	2.443
			%	100	47,2	39,5	6,4	5,0	1,0	0,2
		Z	Anzahl	1.562.489	684.317	560.898	143.833	122.863	15.700	5.762
			%	100	43,8	35,9	9,2	7,9	1,0	0,4
11	Reg.Bez. Detmold	B	E Anzahl	286.232	120.422	123.125	20.939	16.436	2.621	234
			%	100	42,1	43,0	7,3	5,7	0,9	0,1
		Z	Anzahl	286.751	114.676	111.601	30.564	21.289	2.723	661
			%	100	40,0	38,9	10,7	7,4	0,9	0,2
12	Reg.Bez. Detmold	A	E Anzahl	1.238.198	549.060	522.846	75.562	58.519	12.108	-
			%	100	44,3	42,2	6,1	4,7	1,0	-
		Z	Anzahl	1.240.545	495.596	486.066	109.037	102.498	12.891	4.451
			%	100	39,9	39,2	8,8	8,3	1,0	0,4
13	Reg.Bez. Detmold	B	E Anzahl	212.487	88.726	90.483	15.514	11.878	1.788	-
			%	100	41,8	42,6	7,3	5,6	0,8	-
		Z	Anzahl	212.944	81.655	83.718	22.347	17.339	2.185	458
			%	100	38,3	39,3	10,5	8,1	1,0	0,2
14	Reg.Bez. Arnberg	A	E Anzahl	2.196.693	1.130.825	789.298	122.572	104.781	27.135	-
			%	100	51,5	35,9	5,6	4,8	1,2	-
		Z	Anzahl	2.199.362	1.037.036	721.707	183.825	170.786	26.752	11.100
			%	100	47,2	32,8	8,4	7,8	1,2	0,5
15	Reg.Bez. Arnberg	B	E Anzahl	471.827	221.879	184.485	30.686	23.602	5.023	-
			%	100	47,0	39,1	6,5	5,0	1,1	-
		Z	Anzahl	472.834	209.215	167.700	46.446	31.563	5.231	1.577
			%	100	44,2	35,5	9,8	6,7	1,1	0,3

der Wahlergebnisse

Stimmen

Stimmen						Land			Lfd. Nr.
entfallen auf die Wahlvorschläge						Regierungsbezirk			
GRAUE	Die Tierschutz- partei	FAMILIE	NPD	PBC	ödp	A = Ergebnis insgesamt B = Ergebnis der Briefwahl E = Erststimmen Z = Zweitstimmen			
13.327 0,1	- -	4.108 0	3.686 0	5.577 0,1	4.196 0	Anzahl %	A E	Nordrhein-Westfalen	1
22.199 0,2	38.146 0,4	22.820 0,2	25.883 0,2	15.358 0,1	4.811 0	Anzahl %	Z		
3.984 0,2	- -	695 0	613 0	856 0	954 0	Anzahl %	B E		
6.563 0,3	9.480 0,4	3.265 0,2	3.414 0,2	2.169 0,1	1.194 0,1	Anzahl %	Z		
davon									
9.117 0,2	- -	- -	- -	1.574 0	1.385 0	Anzahl %	A E	Kreisfreie Städte insgesamt	2
10.883 0,3	16.064 0,4	8.018 0,2	10.755 0,3	4.647 0,1	1.815 0	Anzahl %	Z		
2.810 0,3	- -	- -	- -	280 0	330 0	Anzahl %	B E		
3.361 0,4	4.168 0,4	1.178 0,1	1.445 0,2	761 0,1	502 0,1	Anzahl %	Z		
4.210 0,1	- -	4.108 0,1	3.686 0,1	4.003 0,1	2.811 0	Anzahl %	A E	Kreise insgesamt	3
11.316 0,2	22.082 0,3	14.802 0,2	15.128 0,2	10.711 0,2	2.996 0	Anzahl %	Z		
1.174 0,1	- -	695 0,1	613 0,1	576 0	624 0,1	Anzahl %	B E		
3.202 0,3	5.312 0,4	2.087 0,2	1.969 0,2	1.408 0,1	692 0,1	Anzahl %	Z		
3.564 0,1	- -	- -	- -	1.492 0	- -	Anzahl %	A E	Reg.Bez. Düsseldorf	4
7.754 0,3	12.103 0,4	6.919 0,2	7.806 0,3	3.237 0,1	1.055 0	Anzahl %	Z		
897 0,1	- -	- -	- -	281 0	- -	Anzahl %	B E		
2.055 0,3	2.768 0,5	897 0,1	947 0,2	616 0,1	281 0	Anzahl %	Z		
8.364 0,3	- -	- -	2.485 0,1	- -	777 0	Anzahl %	A E	Reg.Bez. Köln	5
6.122 0,2	8.835 0,4	4.602 0,2	5.927 0,2	2.794 0,1	1.052 0	Anzahl %	Z		
2.675 0,5	- -	- -	404 0,1	- -	195 0	Anzahl %	B E		
2.043 0,4	2.709 0,5	808 0,1	866 0,2	393 0,1	304 0,1	Anzahl %	Z		
523 0	- -	- -	- -	- -	1.551 0,1	Anzahl %	A E	Reg.Bez. Münster	6
2.455 0,2	4.869 0,3	3.417 0,2	3.287 0,2	989 0,1	957 0,1	Anzahl %	Z		
181 0,1	- -	- -	- -	- -	371 0,1	Anzahl %	B E		
636 0,2	986 0,3	369 0,1	365 0,1	157 0,1	214 0,1	Anzahl %	Z		
- -	- -	2.963 0,2	- -	2.441 0,2	1.187 0,1	Anzahl %	A E	Reg.Bez. Detmold	7
1.643 0,1	3.751 0,3	3.175 0,3	2.601 0,2	4.623 0,4	826 0,1	Anzahl %	Z		
- -	- -	411 0,2	- -	303 0,1	242 0,1	Anzahl %	B E		
466 0,2	791 0,4	378 0,2	328 0,2	407 0,2	165 0,1	Anzahl %	Z		
876 0	- -	1.145 0,1	1.201 0,1	1.644 0,1	681 0	Anzahl %	A E	Reg.Bez. Arnsberg	8
4.225 0,2	8.588 0,4	4.707 0,2	6.262 0,3	3.715 0,2	921 0	Anzahl %	Z		
231 0	- -	284 0,1	209 0	272 0,1	146 0	Anzahl %	B E		
1.363 0,3	2.226 0,5	813 0,2	908 0,2	596 0,1	230 0	Anzahl %	Z		

Lfd. Nr.	Land Regierungsbezirk	Gültige						
		von den gültigen Stimmen						
		CM	DIE FRAUEN	BüSo	Die Violetten	ZENTRUM	HP	
1	Nordrhein-Westfalen	A E Anzahl	-	-	1.184	840	671	291
		%	-	-	0	0	0	0
		Z Anzahl	4.116	9.226	1.561	2.412	3.127	1.148
		%	0	0,1	0	0	0	0
		B E Anzahl	-	-	266	226	155	76
		%	-	-	0	0	0	0
		Z Anzahl	1.106	1.657	319	655	784	252
		%	0,1	0,1	0	0	0	0
davon								
2	Kreisfreie Städte insgesamt	A E Anzahl	-	-	393	804	-	291
		%	-	-	0	0	-	0
		Z Anzahl	1.378	3.696	713	1.106	1.113	556
		%	0	0,1	0	0	0	0
		B E Anzahl	-	-	93	219	-	76
		%	-	-	0	0	-	0
		Z Anzahl	383	735	152	311	297	141
		%	0	0,1	0	0	0	0
3	Kreise insgesamt	A E Anzahl	-	-	791	36	671	-
		%	-	-	0	0	0	-
		Z Anzahl	2.738	5.530	848	1.306	2.014	592
		%	0	0,1	0	0	0	0
		B E Anzahl	-	-	173	7	155	-
		%	-	-	0	0	0	-
		Z Anzahl	723	922	167	344	487	111
		%	0,1	0,1	0	0	0	0
4	Reg.Bez. Düsseldorf	A E Anzahl	-	-	321	-	671	291
		%	-	-	0	-	0	0
		Z Anzahl	1.005	2.820	532	794	1.269	395
		%	0	0,1	0	0	0	0
		B E Anzahl	-	-	81	-	155	76
		%	-	-	0	-	0	0
		Z Anzahl	272	484	109	196	303	93
		%	0	0,1	0	0	0	0
5	Reg.Bez. Köln	A E Anzahl	-	-	415	-	-	-
		%	-	-	0	-	-	-
		Z Anzahl	926	2.111	401	586	600	319
		%	0	0,1	0	0	0	0
		B E Anzahl	-	-	108	-	-	-
		%	-	-	0	-	-	-
		Z Anzahl	290	423	74	190	147	71
		%	0,1	0,1	0	0	0	0
6	Reg.Bez. Münster	A E Anzahl	-	-	227	-	-	-
		%	-	-	0	-	-	-
		Z Anzahl	561	1.338	167	281	515	108
		%	0	0,1	0	0	0	0
		B E Anzahl	-	-	37	-	-	-
		%	-	-	0	-	-	-
		Z Anzahl	138	218	34	56	130	20
		%	0	0,1	0	0	0	0
7	Reg.Bez. Detmold	A E Anzahl	-	-	221	-	-	-
		%	-	-	0	-	-	-
		Z Anzahl	609	973	187	201	232	88
		%	0	0,1	0	0	0	0
		B E Anzahl	-	-	40	-	-	-
		%	-	-	0	-	-	-
		Z Anzahl	125	158	32	56	57	16
		%	0,1	0,1	0	0	0	0
8	Reg.Bez. Arnsberg	A E Anzahl	-	-	-	840	-	-
		%	-	-	-	0	-	-
		Z Anzahl	1.015	1.984	274	550	511	238
		%	0	0,1	0	0	0	0
		B E Anzahl	-	-	-	226	-	-
		%	-	-	-	0	-	-
		Z Anzahl	281	374	70	157	147	52
		%	0,1	0,1	0	0	0	0



2. Ergebnisse der Wahl nach Wahlkreisen  
a) Wahlberechtigte, Wähler, ungültige Stimmen

Wkr. Nr.	Wahlkreis A = Ergebnis insgesamt B = Ergebnis der Briefwahl E = Erststimmen Z = Zweitstimmen			Wahlberechtigte				Wähler			Ungültige Stimmen
				laut Wählerverzeichnis		nach § 25 Abs. 2 BWO	insgesamt	insgesamt	darunter mit Wahrschein		
				ohne	mit						
				Sperrvermerk "W" (Wahrschein)							
88	Aachen	A E	Anzahl	130.411	34.825	6	165.242	133.045	33.444	1.643	
			%	78,9	21,1	0	100	80,5	25,1	1,2	
		Z	Anzahl	130.411	34.825	6	165.242	133.045	33.444	1.287	
			%	78,9	21,1	0	100	80,5	25,1	1,0	
		B E	Anzahl	X	X	X	X	33.085	33.085	264	
			%	X	X	X	X	24,9	X	0,8	
		Z	Anzahl	X	X	X	X	33.085	33.085	129	
			%	X	X	X	X	24,9	X	0,4	
89	Kreis Aachen	A E	Anzahl	186.818	38.301	1	225.120	181.166	36.329	2.500	
			%	83,0	17,0	0	100	80,5	20,1	1,4	
		Z	Anzahl	186.818	38.301	1	225.120	181.166	36.329	2.151	
			%	83,0	17,0	0	100	80,5	20,1	1,2	
		B E	Anzahl	X	X	X	X	35.929	35.929	325	
			%	X	X	X	X	19,8	X	0,9	
		Z	Anzahl	X	X	X	X	35.929	35.929	237	
			%	X	X	X	X	19,8	X	0,7	
90	Heinsberg	A E	Anzahl	156.829	25.095	5	181.929	145.496	23.935	2.409	
			%	86,2	13,8	0	100	80,0	16,5	1,7	
		Z	Anzahl	156.829	25.095	5	181.929	145.496	23.935	2.107	
			%	86,2	13,8	0	100	80,0	16,5	1,4	
		B E	Anzahl	X	X	X	X	23.863	23.863	247	
			%	X	X	X	X	16,4	X	1,0	
		Z	Anzahl	X	X	X	X	23.863	23.863	153	
			%	X	X	X	X	16,4	X	0,6	
91	Düren	A E	Anzahl	164.185	32.595	9	196.789	158.285	30.896	2.106	
			%	83,4	16,6	0	100	80,4	19,5	1,3	
		Z	Anzahl	164.185	32.595	9	196.789	158.285	30.896	1.840	
			%	83,4	16,6	0	100	80,4	19,5	1,2	
		B E	Anzahl	X	X	X	X	30.835	30.835	238	
			%	X	X	X	X	19,5	X	0,8	
		Z	Anzahl	X	X	X	X	30.835	30.835	176	
			%	X	X	X	X	19,5	X	0,6	
92	Erfkreis I	A E	Anzahl	194.314	42.971	25	237.310	193.667	41.287	2.745	
			%	81,9	18,1	0	100	81,6	21,3	1,4	
		Z	Anzahl	194.314	42.971	25	237.310	193.667	41.287	2.400	
			%	81,9	18,1	0	100	81,6	21,3	1,2	
		B E	Anzahl	X	X	X	X	40.862	40.862	413	
			%	X	X	X	X	21,1	X	1,0	
		Z	Anzahl	X	X	X	X	40.862	40.862	301	
			%	X	X	X	X	21,1	X	0,7	
93	Euskirchen - Erfkreis II	A E	Anzahl	197.874	41.327	1	239.202	192.372	39.458	3.046	
			%	82,7	17,3	0	100	80,4	20,5	1,6	
		Z	Anzahl	197.874	41.327	1	239.202	192.372	39.458	2.446	
			%	82,7	17,3	0	100	80,4	20,5	1,3	
		B E	Anzahl	X	X	X	X	39.279	39.279	420	
			%	X	X	X	X	20,4	X	1,1	
		Z	Anzahl	X	X	X	X	39.279	39.279	261	
			%	X	X	X	X	20,4	X	0,7	
94	Köln I	A E	Anzahl	143.813	37.393	1	181.207	137.261	35.679	631	
			%	79,4	20,6	0	100	75,7	26,0	0,5	
		Z	Anzahl	143.813	37.393	1	181.207	137.261	35.679	377	
			%	79,4	20,6	0	100	75,7	26,0	0,3	
		B E	Anzahl	X	X	X	X	35.035	35.035	259	
			%	X	X	X	X	25,5	X	0,7	
		Z	Anzahl	X	X	X	X	35.035	35.035	160	
			%	X	X	X	X	25,5	X	0,5	
95	Köln II	A E	Anzahl	152.082	54.405	3	206.490	167.745	51.381	693	
			%	73,7	26,3	0	100	81,2	30,6	0,4	
		Z	Anzahl	152.082	54.405	3	206.490	167.745	51.381	426	
			%	73,7	26,3	0	100	81,2	30,6	0,3	
		B E	Anzahl	X	X	X	X	50.319	50.319	267	
			%	X	X	X	X	30,0	X	0,5	
		Z	Anzahl	X	X	X	X	50.319	50.319	216	
			%	X	X	X	X	30,0	X	0,4	
96	Köln III	A E	Anzahl	149.237	38.654	4	187.895	140.566	36.830	670	
			%	79,4	20,6	0	100	74,8	26,2	0,5	
		Z	Anzahl	149.237	38.654	4	187.895	140.566	36.830	448	
			%	79,4	20,6	0	100	74,8	26,2	0,3	
		B E	Anzahl	X	X	X	X	36.469	36.469	268	
			%	X	X	X	X	25,9	X	0,7	
		Z	Anzahl	X	X	X	X	36.469	36.469	204	
			%	X	X	X	X	25,9	X	0,6	

Noch: 2. Ergebnisse der Wahl nach Wahlkreisen

a) Wahlberechtigte, Wähler, ungültige Stimmen

Wkr. Nr.	Wahlkreis A = Ergebnis insgesamt B = Ergebnis der Briefwahl E = Erststimmen Z = Zweitstimmen		Wahlberechtigte				Wähler			Ungültige Stimmen
			laut Wählerverzeichnis		nach § 25 Abs. 2 BWO	insgesamt	insgesamt	darunter mit Wahrschein		
			ohne	mit						
			Sperrvermerk "W" (Wahrschein)							
97	Bonn	A E Anzahl	164.760	47.659	58	212.477	176.518	45.526	2.162	
		%	77,5	22,4	0	100	83,1	25,8	1,2	
		Z Anzahl	164.760	47.659	58	212.477	176.518	45.526	1.880	
		%	77,5	22,4	0	100	83,1	25,8	1,1	
		B E Anzahl	X	X	X	X	45.197	45.197	365	
		%	X	X	X	X	25,6	X	0,8	
98	Rhein-Sieg-Kreis I	A E Anzahl	185.041	35.901	2	220.944	180.320	34.679	1.749	
		%	83,8	16,2	0	100	81,6	19,2	1,0	
		Z Anzahl	185.041	35.901	2	220.944	180.320	34.679	1.755	
		%	83,8	16,2	0	100	81,6	19,2	1,0	
		B E Anzahl	X	X	X	X	34.511	34.511	302	
		%	X	X	X	X	19,1	X	0,9	
99	Rhein-Sieg-Kreis II	A E Anzahl	165.698	38.174	6	203.878	171.712	36.858	1.499	
		%	81,3	18,7	0	100	84,2	21,5	0,9	
		Z Anzahl	165.698	38.174	6	203.878	171.712	36.858	1.167	
		%	81,3	18,7	0	100	84,2	21,5	0,7	
		B E Anzahl	X	X	X	X	36.789	36.789	300	
		%	X	X	X	X	21,4	X	0,8	
100	Oberbergischer Kreis	A E Anzahl	180.501	29.554	-	210.055	170.173	28.228	2.019	
		%	85,9	14,1	-	100	81,0	16,6	1,2	
		Z Anzahl	180.501	29.554	-	210.055	170.173	28.228	1.815	
		%	85,9	14,1	-	100	81,0	16,6	1,1	
		B E Anzahl	X	X	X	X	28.160	28.160	212	
		%	X	X	X	X	16,5	X	0,8	
101	Rheinisch-Bergischer Kreis	A E Anzahl	168.024	42.396	9	210.429	177.441	40.759	1.569	
		%	79,8	20,1	0	100	84,3	23,0	0,9	
		Z Anzahl	168.024	42.396	9	210.429	177.441	40.759	1.506	
		%	79,8	20,1	0	100	84,3	23,0	0,8	
		B E Anzahl	X	X	X	X	40.528	40.528	233	
		%	X	X	X	X	22,8	X	0,6	
102	Leverkusen - Köln IV	A E Anzahl	174.181	38.265	6	212.452	163.626	36.516	1.606	
		%	82,0	18,0	0	100	77,0	22,3	1,0	
		Z Anzahl	174.181	38.265	6	212.452	163.626	36.516	1.119	
		%	82,0	18,0	0	100	77,0	22,3	0,7	
		B E Anzahl	X	X	X	X	36.314	36.314	292	
		%	X	X	X	X	22,2	X	0,8	
103	Wuppertal I	A E Anzahl	188.131	35.632	1	223.764	172.608	34.462	2.146	
		%	84,1	15,9	0	100	77,1	20,0	1,2	
		Z Anzahl	188.131	35.632	1	223.764	172.608	34.462	2.070	
		%	84,1	15,9	0	100	77,1	20,0	1,2	
		B E Anzahl	X	X	X	X	34.364	34.364	311	
		%	X	X	X	X	19,9	X	0,9	
104	Solingen - Remscheid - Wuppertal II	A E Anzahl	197.319	36.403	-	233.722	184.236	35.011	1.970	
		%	84,4	15,6	-	100	78,8	19,0	1,1	
		Z Anzahl	197.319	36.403	-	233.722	184.236	35.011	1.915	
		%	84,4	15,6	-	100	78,8	19,0	1,0	
		B E Anzahl	X	X	X	X	34.895	34.895	243	
		%	X	X	X	X	18,9	X	0,7	
105	Mettmann I	A E Anzahl	165.398	39.047	-	204.445	168.789	38.197	2.167	
		%	80,9	19,1	-	100	82,6	22,6	1,3	
		Z Anzahl	165.398	39.047	-	204.445	168.789	38.197	1.495	
		%	80,9	19,1	-	100	82,6	22,6	0,9	
		B E Anzahl	X	X	X	X	37.232	37.232	350	
		%	X	X	X	X	22,1	X	0,9	

Noch: 2. Ergebnisse der Wahl nach Wahlkreisen

a) Wahlberechtigte, Wähler, ungültige Stimmen

Wkr. Nr.	Wahlkreis A = Ergebnis insgesamt B = Ergebnis der Briefwahl E = Erststimmen Z = Zweitstimmen	Wahlberechtigte						Wähler		Ungültige Stimmen
		laut Wählerverzeichnis		nach § 25 Abs. 2 BWO	insgesamt	insgesamt	darunter mit Wahlschein			
		ohne	mit							
		Sperrvermerk "W" (Wahlschein)								
106	Mettmann II	A E	Anzahl	138.812	32.330	1	171.143	139.814	31.286	1.294
			%	81,1	18,9	0	100	81,7	22,4	0,9
		Z	Anzahl	138.812	32.330	1	171.143	139.814	31.286	987
			%	81,1	18,9	0	100	81,7	22,4	0,7
		B E	Anzahl	X	X	X	X	31.190	31.190	248
			%	X	X	X	X	22,3	X	0,8
Z	Anzahl	X	X	X	X	31.190	31.190	179		
%	X	X	X	X	X	22,3	X	0,6		
107	Düsseldorf I	A E	Anzahl	169.264	46.505	13	215.782	174.292	44.566	1.333
			%	78,4	21,6	0	100	80,8	25,6	0,8
		Z	Anzahl	169.264	46.505	13	215.782	174.292	44.566	1.208
			%	78,4	21,6	0	100	80,8	25,6	0,7
		B E	Anzahl	X	X	X	X	44.503	44.503	218
			%	X	X	X	X	25,5	X	0,5
Z	Anzahl	X	X	X	X	44.503	44.503	159		
%	X	X	X	X	X	25,5	X	0,4		
108	Düsseldorf II	A E	Anzahl	158.512	34.165	12	192.689	150.811	32.815	1.684
			%	82,3	17,7	0	100	78,3	21,8	1,1
		Z	Anzahl	158.512	34.165	12	192.689	150.811	32.815	1.536
			%	82,3	17,7	0	100	78,3	21,8	1,0
		B E	Anzahl	X	X	X	X	32.815	32.815	194
			%	X	X	X	X	21,8	X	0,6
Z	Anzahl	X	X	X	X	32.815	32.815	131		
%	X	X	X	X	X	21,8	X	0,4		
109	Neuss I	A E	Anzahl	176.221	34.580	-	210.801	169.036	32.828	1.060
			%	83,6	16,4	-	100	80,2	19,4	0,6
		Z	Anzahl	176.221	34.580	-	210.801	169.036	32.828	954
			%	83,6	16,4	-	100	80,2	19,4	0,6
		B E	Anzahl	X	X	X	X	32.805	32.805	207
			%	X	X	X	X	19,4	X	0,6
Z	Anzahl	X	X	X	X	32.805	32.805	174		
%	X	X	X	X	X	19,4	X	0,5		
110	Mönchengladbach	A E	Anzahl	170.133	25.539	-	195.672	145.540	24.326	1.879
			%	86,9	13,1	-	100	74,4	16,7	1,3
		Z	Anzahl	170.133	25.539	-	195.672	145.540	24.326	1.634
			%	86,9	13,1	-	100	74,4	16,7	1,1
		B E	Anzahl	X	X	X	X	24.326	24.326	228
			%	X	X	X	X	16,7	X	0,9
Z	Anzahl	X	X	X	X	24.326	24.326	169		
%	X	X	X	X	X	16,7	X	0,7		
111	Krefeld I - Neuss II	A E	Anzahl	165.485	35.726	2	201.213	163.524	34.116	1.864
			%	82,2	17,8	0	100	81,3	20,9	1,1
		Z	Anzahl	165.485	35.726	2	201.213	163.524	34.116	1.787
			%	82,2	17,8	0	100	81,3	20,9	1,1
		B E	Anzahl	X	X	X	X	33.929	33.929	236
			%	X	X	X	X	20,7	X	0,7
Z	Anzahl	X	X	X	X	33.929	33.929	171		
%	X	X	X	X	X	20,7	X	0,5		
112	Viersen	A E	Anzahl	190.164	32.709	1	222.874	179.695	31.796	2.037
			%	85,3	14,7	0	100	80,6	17,7	1,1
		Z	Anzahl	190.164	32.709	1	222.874	179.695	31.796	1.833
			%	85,3	14,7	0	100	80,6	17,7	1,0
		B E	Anzahl	X	X	X	X	31.446	31.446	261
			%	X	X	X	X	17,5	X	0,8
Z	Anzahl	X	X	X	X	31.446	31.446	183		
%	X	X	X	X	X	17,5	X	0,6		
113	Kleve	A E	Anzahl	185.839	33.318	6	219.163	175.835	31.970	2.730
			%	84,8	15,2	0	100	80,2	18,2	1,6
		Z	Anzahl	185.839	33.318	6	219.163	175.835	31.970	1.862
			%	84,8	15,2	0	100	80,2	18,2	1,1
		B E	Anzahl	X	X	X	X	31.918	31.918	320
			%	X	X	X	X	18,2	X	1,0
Z	Anzahl	X	X	X	X	31.918	31.918	183		
%	X	X	X	X	X	18,2	X	0,6		
114	Wesel I	A E	Anzahl	172.444	29.610	7	202.061	164.371	28.418	1.620
			%	85,3	14,7	0	100	81,3	17,3	1,0
		Z	Anzahl	172.444	29.610	7	202.061	164.371	28.418	1.469
			%	85,3	14,7	0	100	81,3	17,3	0,9
		B E	Anzahl	X	X	X	X	28.380	28.380	178
			%	X	X	X	X	17,3	X	0,6
Z	Anzahl	X	X	X	X	28.380	28.380	110		
%	X	X	X	X	X	17,3	X	0,4		

Noch: 2. Ergebnisse der Wahl nach Wahlkreisen

a) Wahlberechtigte, Wähler, ungültige Stimmen

Wkr. Nr.	Wahlkreis A = Ergebnis insgesamt B = Ergebnis der Briefwahl E = Erststimmen Z = Zweitstimmen	Wahlberechtigte					Wähler			Ungültige Stimmen
		laut Wählerverzeichnis		nach § 25 Abs. 2 BWO	insgesamt	insgesamt	darunter mit Wahrschein			
		ohne	mit							
		Sperrvermerk "W" (Wahrschein)								
115	Krefeld II - Wesel II	A E Anzahl	152.988	29.432	3	182.423	145.484	28.451	1.841	
		%	83,9	16,1	0	100	79,8	19,6	1,3	
		Z Anzahl	152.988	29.432	3	182.423	145.484	28.451	1.745	
		%	83,9	16,1	0	100	79,8	19,6	1,2	
		B E Anzahl	X	X	X	X	28.114	28.114	248	
		%	X	X	X	X	19,3	X	0,9	
116	Duisburg I	Z Anzahl	152.988	29.432	3	182.423	145.484	28.451	1.745	
		%	83,9	16,1	0	100	79,8	19,6	1,2	
		Z Anzahl	X	X	X	X	28.114	28.114	178	
		%	X	X	X	X	19,3	X	0,6	
		B E Anzahl	X	X	X	X	28.771	28.771	247	
		%	X	X	X	X	18,9	X	0,9	
117	Duisburg II	Z Anzahl	152.988	29.432	3	182.423	145.484	28.451	1.745	
		%	83,9	16,1	0	100	79,8	19,6	1,2	
		Z Anzahl	X	X	X	X	28.771	28.771	194	
		%	X	X	X	X	18,9	X	0,7	
		B E Anzahl	X	X	X	X	19.019	19.019	193	
		%	X	X	X	X	15,7	X	1,0	
118	Oberhausen - Wesel III	Z Anzahl	152.988	29.432	3	182.423	145.484	28.451	1.745	
		%	83,9	16,1	0	100	79,8	19,6	1,2	
		Z Anzahl	X	X	X	X	19.019	19.019	163	
		%	X	X	X	X	15,7	X	0,9	
		B E Anzahl	X	X	X	X	29.709	29.709	292	
		%	X	X	X	X	17,6	X	1,0	
119	Mülheim - Essen I	Z Anzahl	152.988	29.432	3	182.423	145.484	28.451	1.745	
		%	83,9	16,1	0	100	79,8	19,6	1,2	
		Z Anzahl	X	X	X	X	33.947	33.947	302	
		%	X	X	X	X	21,1	X	0,5	
		B E Anzahl	X	X	X	X	21.248	21.248	212	
		%	X	X	X	X	80,6	X	1,4	
120	Essen II	Z Anzahl	152.988	29.432	3	182.423	145.484	28.451	1.745	
		%	83,9	16,1	0	100	79,8	19,6	1,2	
		Z Anzahl	X	X	X	X	29.019	29.019	279	
		%	X	X	X	X	22,3	X	1,0	
		B E Anzahl	X	X	X	X	129.959	129.959	322	
		%	X	X	X	X	73,3	X	1,1	
121	Essen III	Z Anzahl	152.988	29.432	3	182.423	145.484	28.451	1.745	
		%	83,9	16,1	0	100	79,8	19,6	1,2	
		Z Anzahl	X	X	X	X	44.694	44.694	200	
		%	X	X	X	X	26,8	X	0,4	
		B E Anzahl	X	X	X	X	166.922	166.922	290	
		%	X	X	X	X	81,8	X	0,8	
122	Recklinghausen I	Z Anzahl	152.988	29.432	3	182.423	145.484	28.451	1.745	
		%	83,9	16,1	0	100	79,8	19,6	1,2	
		Z Anzahl	X	X	X	X	139.939	139.939	209	
		%	X	X	X	X	78,9	X	0,8	
		B E Anzahl	X	X	X	X	177.456	177.456	147	
		%	X	X	X	X	85,1	X	0,6	
123	Recklinghausen II	Z Anzahl	152.988	29.432	3	182.423	145.484	28.451	1.745	
		%	83,9	16,1	0	100	79,8	19,6	1,2	
		Z Anzahl	X	X	X	X	158.511	158.511	236	
		%	X	X	X	X	80,9	X	0,9	
		B E Anzahl	X	X	X	X	196.035	196.035	297	
		%	X	X	X	X	82,7	X	1,1	



Noch: 2. Ergebnisse der Wahl nach Wahlkreisen

a) Wahlberechtigte, Wähler, ungültige Stimmen

Wkr. Nr.	Wahlkreis	A = Ergebnis insgesamt B = Ergebnis der Briefwahl E = Erststimmen Z = Zweitstimmen	Wahlberechtigte					Wähler		Ungültige Stimmen
			laut Wählerverzeichnis		nach § 25 Abs. 2 BWO	insgesamt	insgesamt	darunter mit Wahlschein		
			ohne	mit						
			Sperrvermerk "W" (Wahlschein)							
124	Gelsenkirchen	A E	Anzahl	172.577	26.305	-	198.882	149.110	25.355	2.218
			%	86,8	13,2	-	100	75,0	17,0	1,5
		Z	Anzahl	172.577	26.305	-	198.882	149.110	25.355	1.958
			%	86,8	13,2	-	100	75,0	17,0	1,3
		B E	Anzahl	X	X	X	X	25.305	25.305	242
			%	X	X	X	X	17,0	X	1,0
Z	Anzahl	X	X	X	X	25.305	25.305	211		
%	X	X	X	X	X	17,0	X	0,8		
125	Steinfurt I - Borken I	A E	Anzahl	167.235	25.575	1	192.811	156.869	24.978	1.867
			%	86,7	13,3	0	100	81,4	15,9	1,2
		Z	Anzahl	167.235	25.575	1	192.811	156.869	24.978	1.541
			%	86,7	13,3	0	100	81,4	15,9	1,0
		B E	Anzahl	X	X	X	X	24.760	24.760	176
			%	X	X	X	X	15,8	X	0,7
Z	Anzahl	X	X	X	X	24.760	24.760	100		
%	X	X	X	X	X	15,8	X	0,4		
126	Bottrop - Recklinghausen III	A E	Anzahl	178.961	30.854	2	209.817	167.885	29.776	1.907
			%	85,3	14,7	0	100	80,0	17,7	1,1
		Z	Anzahl	178.961	30.854	2	209.817	167.885	29.776	1.683
			%	85,3	14,7	0	100	80,0	17,7	1,0
		B E	Anzahl	X	X	X	X	29.709	29.709	215
			%	X	X	X	X	17,7	X	0,7
Z	Anzahl	X	X	X	X	29.709	29.709	184		
%	X	X	X	X	X	17,7	X	0,6		
127	Borken II	A E	Anzahl	163.473	24.081	-	187.554	156.098	23.083	1.241
			%	87,2	12,8	-	100	83,2	14,8	0,8
		Z	Anzahl	163.473	24.081	-	187.554	156.098	23.083	1.175
			%	87,2	12,8	-	100	83,2	14,8	0,8
		B E	Anzahl	X	X	X	X	22.837	22.837	136
			%	X	X	X	X	14,6	X	0,6
Z	Anzahl	X	X	X	X	22.837	22.837	100		
%	X	X	X	X	X	14,6	X	0,4		
128	Coesfeld - Steinfurt II	A E	Anzahl	150.824	29.862	2	180.688	152.997	28.884	1.430
			%	83,5	16,5	0	100	84,7	18,9	0,9
		Z	Anzahl	150.824	29.862	2	180.688	152.997	28.884	1.206
			%	83,5	16,5	0	100	84,7	18,9	0,8
		B E	Anzahl	X	X	X	X	28.844	28.844	219
			%	X	X	X	X	18,9	X	0,8
Z	Anzahl	X	X	X	X	28.844	28.844	139		
%	X	X	X	X	X	18,9	X	0,5		
129	Steinfurt III	A E	Anzahl	162.958	22.504	-	185.462	153.902	21.683	1.660
			%	87,9	12,1	-	100	83,0	14,1	1,1
		Z	Anzahl	162.958	22.504	-	185.462	153.902	21.683	1.583
			%	87,9	12,1	-	100	83,0	14,1	1,0
		B E	Anzahl	X	X	X	X	21.530	21.530	118
			%	X	X	X	X	14,0	X	0,5
Z	Anzahl	X	X	X	X	21.530	21.530	90		
%	X	X	X	X	X	14,0	X	0,4		
130	Münster	A E	Anzahl	151.978	48.929	1	200.908	169.832	47.082	1.456
			%	75,6	24,4	0	100	84,5	27,7	0,9
		Z	Anzahl	151.978	48.929	1	200.908	169.832	47.082	1.270
			%	75,6	24,4	0	100	84,5	27,7	0,7
		B E	Anzahl	X	X	X	X	46.724	46.724	262
			%	X	X	X	X	27,5	X	0,6
Z	Anzahl	X	X	X	X	46.724	46.724	210		
%	X	X	X	X	X	27,5	X	0,4		
131	Warendorf	A E	Anzahl	175.397	31.317	4	206.718	172.866	30.344	2.157
			%	84,8	15,1	0	100	83,6	17,6	1,2
		Z	Anzahl	175.397	31.317	4	206.718	172.866	30.344	1.843
			%	84,8	15,1	0	100	83,6	17,6	1,1
		B E	Anzahl	X	X	X	X	30.282	30.282	217
			%	X	X	X	X	17,5	X	0,7
Z	Anzahl	X	X	X	X	30.282	30.282	155		
%	X	X	X	X	X	17,5	X	0,5		
132	Gütersloh	A E	Anzahl	209.403	34.809	19	244.231	199.887	33.559	2.589
			%	85,7	14,3	0	100	81,8	16,8	1,3
		Z	Anzahl	209.403	34.809	19	244.231	199.887	33.559	2.119
			%	85,7	14,3	0	100	81,8	16,8	1,1
		B E	Anzahl	X	X	X	X	33.370	33.370	198
			%	X	X	X	X	16,7	X	0,6
Z	Anzahl	X	X	X	X	33.370	33.370	121		
%	X	X	X	X	X	16,7	X	0,4		

Noch: 2. Ergebnisse der Wahl nach Wahlkreisen  
a) Wahlberechtigte, Wähler, ungültige Stimmen

Wkr. Nr.	Wahlkreis A = Ergebnis insgesamt B = Ergebnis der Briefwahl E = Erststimmen Z = Zweitstimmen			Wahlberechtigte				Wähler		Ungültige Stimmen
				laut Wählerverzeichnis		nach § 25 Abs. 2 BWO	insgesamt	insgesamt	darunter mit Wahrschein	
				ohne	mit					
				Sperrvermerk "W" (Wahrschein)						
133	Bielefeld	A E	Anzahl	201.779	42.482	-	244.261	200.004	40.750	2.685
			%	82,6	17,4	-	100	81,9	20,4	1,3
		Z	Anzahl	201.779	42.482	-	244.261	200.004	40.750	2.531
			%	82,6	17,4	-	100	81,9	20,4	1,3
		B E	Anzahl	X	X	X	X	40.399	40.399	276
			%	X	X	X	X	20,2	X	0,7
Z	Anzahl	X	X	X	X	40.399	40.399	208		
%	X	X	X	X	X	20,2	X	0,5		
134	Herford - Minden-Lübbecke II	A E	Anzahl	196.804	36.284	5	233.093	188.924	34.944	3.341
			%	84,4	15,6	0	100	81,1	18,5	1,8
		Z	Anzahl	196.804	36.284	5	233.093	188.924	34.944	2.494
			%	84,4	15,6	0	100	81,1	18,5	1,3
		B E	Anzahl	X	X	X	X	34.573	34.573	309
			%	X	X	X	X	18,3	X	0,9
Z	Anzahl	X	X	X	X	34.573	34.573	212		
%	X	X	X	X	X	18,3	X	0,6		
135	Minden-Lübbecke I	A E	Anzahl	181.802	26.295	315	208.412	168.560	25.484	2.242
			%	87,2	12,6	0,2	100	80,9	15,1	1,3
		Z	Anzahl	181.802	26.295	315	208.412	168.560	25.484	2.364
			%	87,2	12,6	0,2	100	80,9	15,1	1,4
		B E	Anzahl	X	X	X	X	25.369	25.369	155
			%	X	X	X	X	15,1	X	0,6
Z	Anzahl	X	X	X	X	25.369	25.369	126		
%	X	X	X	X	X	15,1	X	0,5		
136	Lippe I	A E	Anzahl	149.656	26.196	3	175.855	146.064	25.347	1.861
			%	85,1	14,9	0	100	83,1	17,4	1,3
		Z	Anzahl	149.656	26.196	3	175.855	146.064	25.347	1.810
			%	85,1	14,9	0	100	83,1	17,4	1,2
		B E	Anzahl	X	X	X	X	25.215	25.215	181
			%	X	X	X	X	17,3	X	0,7
Z	Anzahl	X	X	X	X	25.215	25.215	138		
%	X	X	X	X	X	17,3	X	0,5		
137	Höxter - Lippe II	A E	Anzahl	188.462	29.264	-	217.726	180.012	28.030	2.959
			%	86,6	13,4	-	100	82,7	15,6	1,6
		Z	Anzahl	188.462	29.264	-	217.726	180.012	28.030	2.258
			%	86,6	13,4	-	100	82,7	15,6	1,3
		B E	Anzahl	X	X	X	X	27.838	27.838	268
			%	X	X	X	X	15,5	X	1,0
Z	Anzahl	X	X	X	X	27.838	27.838	193		
%	X	X	X	X	X	15,5	X	0,7		
138	Paderborn	A E	Anzahl	184.694	28.320	-	213.014	172.727	27.385	2.303
			%	86,7	13,3	-	100	81,1	15,9	1,3
		Z	Anzahl	184.694	28.320	-	213.014	172.727	27.385	2.057
			%	86,7	13,3	-	100	81,1	15,9	1,2
		B E	Anzahl	X	X	X	X	27.312	27.312	202
			%	X	X	X	X	15,8	X	0,7
Z	Anzahl	X	X	X	X	27.312	27.312	134		
%	X	X	X	X	X	15,8	X	0,5		
139	Hagen - Ennepe-Ruhr-Kreis I	A E	Anzahl	189.034	37.063	6	226.103	175.182	35.258	2.463
			%	83,6	16,4	0	100	77,5	20,1	1,4
		Z	Anzahl	189.034	37.063	6	226.103	175.182	35.258	2.364
			%	83,6	16,4	0	100	77,5	20,1	1,3
		B E	Anzahl	X	X	X	X	34.961	34.961	296
			%	X	X	X	X	20,0	X	0,8
Z	Anzahl	X	X	X	X	34.961	34.961	246		
%	X	X	X	X	X	20,0	X	0,7		
140	Ennepe-Ruhr-Kreis II	A E	Anzahl	149.317	37.503	-	186.820	151.817	35.649	2.865
			%	79,9	20,1	-	100	81,3	23,5	1,9
		Z	Anzahl	149.317	37.503	-	186.820	151.817	35.649	3.507
			%	79,9	20,1	-	100	81,3	23,5	2,3
		B E	Anzahl	X	X	X	X	35.133	35.133	423
			%	X	X	X	X	23,1	X	1,2
Z	Anzahl	X	X	X	X	35.133	35.133	455		
%	X	X	X	X	X	23,1	X	1,3		
141	Bochum I	A E	Anzahl	170.438	46.816	-	217.254	176.154	45.292	1.970
			%	78,5	21,5	-	100	81,1	25,7	1,1
		Z	Anzahl	170.438	46.816	-	217.254	176.154	45.292	1.821
			%	78,5	21,5	-	100	81,1	25,7	1,0
		B E	Anzahl	X	X	X	X	45.134	45.134	327
			%	X	X	X	X	25,6	X	0,7
Z	Anzahl	X	X	X	X	45.134	45.134	263		
%	X	X	X	X	X	25,6	X	0,6		

Noch: 2. Ergebnisse der Wahl nach Wahlkreisen

a) Wahlberechtigte, Wähler, ungültige Stimmen

Wkr. Nr.	Wahlkreis A = Ergebnis insgesamt B = Ergebnis der Briefwahl E = Erststimmen Z = Zweitstimmen	Wahlberechtigte						Wähler		Ungültige Stimmen
		laut Wählerverzeichnis		nach § 25 Abs. 2 BWO	insgesamt	insgesamt	darunter mit Wahlschein			
		ohne	mit							
		Sperrvermerk "W" (Wahlschein)								
142	Herne - Bochum II	A E Anzahl	162.838	32.208	-	195.046	151.966	32.071	2.316	
		%	83,5	16,5	-	100	77,9	21,1	1,5	
		Z Anzahl	162.838	32.208	-	195.046	151.966	32.071	1.973	
		%	83,5	16,5	-	100	77,9	21,1	1,3	
		B E Anzahl	X	X	X	X	31.077	31.077	X	333
		%	X	X	X	X	20,4	X	X	1,1
143	Dortmund I	Z Anzahl	X	X	X	X	31.077	31.077	242	
		%	X	X	X	X	20,4	X	0,8	
		A E Anzahl	173.241	41.905	16	215.162	170.755	41.202	725	
		%	80,5	19,5	0	100	79,4	24,1	0,4	
		Z Anzahl	173.241	41.905	16	215.162	170.755	41.202	474	
		%	80,5	19,5	0	100	79,4	24,1	0,3	
144	Dortmund II	B E Anzahl	X	X	X	X	41.043	41.043	348	
		%	X	X	X	X	24,0	X	0,8	
		Z Anzahl	X	X	X	X	41.043	41.043	208	
		%	X	X	X	X	24,0	X	0,5	
		A E Anzahl	175.172	37.099	10	212.281	165.911	36.331	613	
		%	82,5	17,5	0	100	78,2	21,9	0,4	
145	Unna I	Z Anzahl	175.172	37.099	10	212.281	165.911	36.331	418	
		%	82,5	17,5	0	100	78,2	21,9	0,3	
		B E Anzahl	X	X	X	X	36.219	36.219	X	268
		%	X	X	X	X	21,8	X	X	0,7
		Z Anzahl	X	X	X	X	36.219	36.219	X	191
		%	X	X	X	X	21,8	X	X	0,5
146	Hamm - Unna II	A E Anzahl	168.369	35.587	-	203.956	167.457	34.538	1.857	
		%	82,6	17,4	-	100	82,1	20,6	1,1	
		Z Anzahl	168.369	35.587	-	203.956	167.457	34.538	1.715	
		%	82,6	17,4	-	100	82,1	20,6	1,0	
		B E Anzahl	X	X	X	X	34.497	34.497	X	279
		%	X	X	X	X	20,6	X	X	0,8
147	Soest	Z Anzahl	X	X	X	X	34.497	34.497	214	
		%	X	X	X	X	20,6	X	0,6	
		A E Anzahl	203.616	37.453	-	241.069	189.927	36.554	2.672	
		%	84,5	15,5	-	100	78,8	19,2	1,4	
		Z Anzahl	203.616	37.453	-	241.069	189.927	36.554	2.151	
		%	84,5	15,5	-	100	78,8	19,2	1,1	
148	Hochsauerlandkreis	B E Anzahl	X	X	X	X	36.213	36.213	294	
		%	X	X	X	X	19,1	X	0,8	
		Z Anzahl	X	X	X	X	36.213	36.213	198	
		%	X	X	X	X	19,1	X	0,5	
		A E Anzahl	189.607	38.817	12	228.436	184.172	37.692	2.278	
		%	83,0	17,0	0	100	80,6	20,5	1,2	
149	Siegen-Wittgenstein	Z Anzahl	189.607	38.817	12	228.436	184.172	37.692	2.113	
		%	83,0	17,0	0	100	80,6	20,5	1,1	
		B E Anzahl	X	X	X	X	36.986	36.986	X	326
		%	X	X	X	X	20,1	X	X	0,9
		Z Anzahl	X	X	X	X	36.986	36.986	X	194
		%	X	X	X	X	20,1	X	X	0,5
150	Olpe - Märkischer Kreis I	A E Anzahl	173.011	38.173	1	211.185	173.157	36.589	1.550	
		%	81,9	18,1	0	100	82,0	21,1	0,9	
		Z Anzahl	173.011	38.173	1	211.185	173.157	36.589	1.377	
		%	81,9	18,1	0	100	82,0	21,1	0,8	
		B E Anzahl	X	X	X	X	36.446	36.446	X	251
		%	X	X	X	X	21,0	X	X	0,7
150	Olpe - Märkischer Kreis I	Z Anzahl	X	X	X	X	36.446	36.446	200	
		%	X	X	X	X	21,0	X	0,5	
		A E Anzahl	186.399	32.589	-	218.988	177.268	31.252	2.409	
		%	85,1	14,9	-	100	80,9	17,6	1,4	
		Z Anzahl	186.399	32.589	-	218.988	177.268	31.252	1.863	
		%	85,1	14,9	-	100	80,9	17,6	1,1	
150	Olpe - Märkischer Kreis I	B E Anzahl	X	X	X	X	31.164	31.164	282	
		%	X	X	X	X	17,6	X	0,9	
		Z Anzahl	X	X	X	X	31.164	31.164	X	195
		%	X	X	X	X	17,6	X	X	0,6
		A E Anzahl	173.888	40.306	6	214.200	170.604	38.953	2.352	
		%	81,2	18,8	0	100	79,6	22,8	1,4	
150	Olpe - Märkischer Kreis I	Z Anzahl	173.888	40.306	6	214.200	170.604	38.953	1.904	
		%	81,2	18,8	0	100	79,6	22,8	1,1	
		B E Anzahl	X	X	X	X	38.653	38.653	X	318
		%	X	X	X	X	22,7	X	X	0,8
		Z Anzahl	X	X	X	X	38.653	38.653	X	210
		%	X	X	X	X	22,7	X	X	0,5

Noch: 2. Ergebnisse der Wahl nach Wahlkreisen  
a) Wahlberechtigte, Wähler, ungültige Stimmen

Wkr. Nr.	Wahlkreis A = Ergebnis insgesamt B = Ergebnis der Briefwahl E = Erststimmen Z = Zweitstimmen	Wahlberechtigte					Wähler			Ungültige Stimmen
		laut Wählerverzeichnis		nach § 25 Abs. 2 BWO	insgesamt	insgesamt	darunter mit Wahrschein			
		ohne	mit							
		Sperrvermerk "W" (Wahrschein)								
151	Märkischer Kreis II	A E Anzahl	173.679	40.187	4	213.870	168.669	38.749	2.276	
		%	81,2	18,8	0	100	78,9	23,0	1,3	
		Z Anzahl	173.679	40.187	4	213.870	168.669	38.749	1.997	
		%	81,2	18,8	0	100	78,9	23,0	1,2	
		B E Anzahl	X	X	X	X	38.367	38.367	321	
		%	X	X	X	X	22,7	X	0,8	
		Z Anzahl	X	X	X	X	38.367	38.367	243	
		%	X	X	X	X	22,7	X	0,6	

2. Ergebnisse der Wahl

b) Gültige

Wkr. Nr.	Wahlkreis A = Ergebnis insgesamt B = Ergebnis der Briefwahl E = Erststimmen Z = Zweitstimmen		Gültige						
			insgesamt	von den gültigen Stimmen					
				SPD	CDU	FDP	GRÜNE	PDS	REP
88	Aachen	A E Anzahl	131.402	62.237	49.901	6.879	9.308	1.638	-
		%	100	47,4	38,0	5,2	7,1	1,2	-
	Z	Anzahl	131.758	47.560	44.770	12.789	21.933	2.143	212
		%	100	36,1	34,0	9,7	16,6	1,6	0,2
	B E	Anzahl	32.821	13.648	13.570	2.034	2.776	368	-
		%	100	41,6	41,3	6,2	8,5	1,1	-
Z	Anzahl	32.956	10.670	12.070	3.752	5.344	501	31	
%	100	32,4	36,6	11,4	16,2	1,5	0,1		
89	Kreis Aachen	A E Anzahl	178.666	87.913	67.640	11.040	7.009	1.430	1.592
		%	100	49,2	37,9	6,2	3,9	0,8	0,9
	Z	Anzahl	179.015	80.222	63.027	16.863	12.393	1.621	1.166
		%	100	44,8	35,2	9,4	6,9	0,9	0,7
	B E	Anzahl	35.604	15.677	14.853	2.523	1.608	262	205
		%	100	44,0	41,7	7,1	4,5	0,7	0,6
Z	Anzahl	35.692	14.599	13.760	3.856	2.188	288	163	
%	100	40,9	38,6	10,8	6,1	0,8	0,5		
90	Heinsberg	A E Anzahl	143.087	52.790	71.954	8.772	7.972	1.599	-
		%	100	36,9	50,3	6,1	5,6	1,1	-
	Z	Anzahl	143.389	51.527	65.188	13.656	8.195	1.274	581
		%	100	35,9	45,5	9,5	5,7	0,9	0,4
	B E	Anzahl	23.616	7.993	12.376	1.517	1.480	250	-
		%	100	33,8	52,4	6,4	6,3	1,1	-
Z	Anzahl	23.710	7.934	11.177	2.416	1.301	210	70	
%	100	33,5	47,1	10,2	5,5	0,9	0,3		
91	Düren	A E Anzahl	156.179	70.999	67.622	8.702	5.510	1.359	-
		%	100	45,5	43,3	5,6	3,5	0,9	-
	Z	Anzahl	156.445	64.104	62.303	14.095	10.499	1.404	437
		%	100	41,0	39,8	9,0	6,7	0,9	0,3
	B E	Anzahl	30.597	12.304	14.392	1.948	1.162	246	-
		%	100	40,2	47,0	6,4	3,8	0,8	-
Z	Anzahl	30.659	11.367	13.031	3.214	1.915	261	63	
%	100	37,1	42,5	10,5	6,2	0,9	0,2		
92	Erfkreis I	A E Anzahl	190.922	93.400	70.969	14.582	7.918	1.586	-
		%	100	48,9	37,2	7,6	4,1	0,8	-
	Z	Anzahl	191.267	83.752	65.464	20.229	15.582	1.756	601
		%	100	43,8	34,2	10,6	8,1	0,9	0,3
	B E	Anzahl	40.449	17.939	16.391	3.208	1.770	266	-
		%	100	44,3	40,5	7,9	4,4	0,7	-
Z	Anzahl	40.561	16.589	15.015	4.757	2.759	314	82	
%	100	40,9	37,0	11,7	6,8	0,8	0,2		
93	Euskirchen - Erfkreis II	A E Anzahl	189.326	76.045	84.913	17.272	9.037	2.059	-
		%	100	40,2	44,9	9,1	4,8	1,1	-
	Z	Anzahl	189.926	70.328	77.607	20.879	15.312	1.843	603
		%	100	37,0	40,9	11,0	8,1	1,0	0,3
	B E	Anzahl	38.859	14.763	17.988	3.774	1.942	392	-
		%	100	38,0	46,3	9,7	5,0	1,0	-
Z	Anzahl	39.018	13.784	16.475	4.678	2.844	368	88	
%	100	35,3	42,2	12,0	7,3	0,9	0,2		
94	Köln I	A E Anzahl	136.630	68.345	44.267	7.407	12.469	2.213	-
		%	100	50,0	32,4	5,4	9,1	1,6	-
	Z	Anzahl	136.884	58.715	39.809	11.815	20.765	2.617	580
		%	100	42,9	29,1	8,6	15,2	1,9	0,4
	B E	Anzahl	34.776	15.565	12.800	1.888	3.334	485	-
		%	100	44,8	36,8	5,4	9,6	1,4	-
Z	Anzahl	34.875	13.767	11.380	3.492	4.743	600	129	
%	100	39,5	32,6	10,0	13,6	1,7	0,4		
95	Köln II	A E Anzahl	167.052	73.338	57.095	12.241	20.417	2.110	-
		%	100	43,9	34,2	7,3	12,2	1,3	-
	Z	Anzahl	167.319	60.748	51.363	17.963	31.921	2.976	296
		%	100	36,3	30,7	10,7	19,1	1,8	0,2
	B E	Anzahl	50.052	18.761	19.826	4.134	5.990	481	-
		%	100	37,5	39,6	8,3	12,0	1,0	-
Z	Anzahl	50.103	16.468	17.888	6.115	8.028	769	71	
%	100	32,9	35,7	12,2	16,0	1,5	0,1		
96	Köln III	A E Anzahl	139.896	70.427	42.141	6.929	16.465	2.735	-
		%	100	50,3	30,1	5,0	11,8	2,0	-
	Z	Anzahl	140.118	62.445	38.204	10.900	22.535	2.796	878
		%	100	44,6	27,3	7,8	16,1	2,0	0,6
	B E	Anzahl	36.201	16.192	12.288	2.004	4.658	623	-
		%	100	44,7	33,9	5,5	12,9	1,7	-
Z	Anzahl	36.265	14.870	11.103	3.256	5.315	769	152	
%	100	41,0	30,6	9,0	14,7	2,1	0,4		

nach Wahlkreisen  
Stimmen

Stimmen						Wahlkreis A = Ergebnis insgesamt B = Ergebnis der Briefwahl E = Erststimmen Z = Zweitstimmen	Wkr. Nr.	
entfallen auf die Wahlvorschläge								
GRAUE	Die Tierschutz- partei	FAMILIE	NPD	PBC	ödp			
-	-	-	-	-	-	Anzahl	A E Aachen	88
-	-	-	-	-	-	%	Z	
229	367	182	258	70	56	Anzahl	Z	
0,2	0,3	0,1	0,2	0,1	0	%		
-	-	-	-	-	-	Anzahl	B E	
-	-	-	-	-	-	%		
67	87	34	33	17	15	Anzahl	Z	
0,2	0,3	0,1	0,1	0,1	0	%		
-	-	-	616	-	-	Anzahl	A E Kreis Aachen	89
-	-	-	0,3	-	-	%	Z	
264	666	405	563	73	40	Anzahl	Z	
0,1	0,4	0,2	0,3	0	0	%		
-	-	-	86	-	-	Anzahl	B E	
-	-	-	0,2	-	-	%		
88	205	73	77	9	8	Anzahl	Z	
0,2	0,6	0,2	0,2	0	0	%		
-	-	-	-	-	-	Anzahl	A E Heinsberg	90
-	-	-	-	-	-	%	Z	
273	598	435	343	126	37	Anzahl	Z	
0,2	0,4	0,3	0,2	0,1	0	%		
-	-	-	-	-	-	Anzahl	B E	
-	-	-	-	-	-	%		
73	160	58	49	10	7	Anzahl	Z	
0,3	0,7	0,2	0,2	0	0	%		
1.007	-	-	-	-	-	Anzahl	A E Düren	91
0,6	-	-	-	-	-	%	Z	
517	679	329	322	157	49	Anzahl	Z	
0,3	0,4	0,2	0,2	0,1	0	%		
241	-	-	-	-	-	Anzahl	B E	
0,8	-	-	-	-	-	%		
135	197	55	41	12	9	Anzahl	Z	
0,4	0,6	0,2	0,1	0	0	%		
1.254	-	-	-	-	-	Anzahl	A E Erftkreis I	92
0,7	-	-	-	-	-	%	Z	
624	882	372	426	72	57	Anzahl	Z	
0,3	0,5	0,2	0,2	0	0	%		
416	-	-	-	-	-	Anzahl	B E	
1,0	-	-	-	-	-	%		
219	272	70	60	17	17	Anzahl	Z	
0,5	0,7	0,2	0,1	0	0	%		
-	-	-	-	-	-	Anzahl	A E Euskirchen - Erftkreis II	93
-	-	-	-	-	-	%	Z	
354	705	483	368	139	63	Anzahl	Z	
0,2	0,4	0,3	0,2	0,1	0	%		
-	-	-	-	-	-	Anzahl	B E	
-	-	-	-	-	-	%		
96	204	61	48	15	18	Anzahl	Z	
0,2	0,5	0,2	0,1	0	0	%		
998	-	-	-	-	-	Anzahl	A E Köln I	94
0,7	-	-	-	-	-	%	Z	
510	387	174	412	116	59	Anzahl	Z	
0,4	0,3	0,1	0,3	0,1	0	%		
348	-	-	-	-	-	Anzahl	B E	
1,0	-	-	-	-	-	%		
186	161	43	60	18	14	Anzahl	Z	
0,5	0,5	0,1	0,2	0,1	0	%		
885	-	-	-	-	-	Anzahl	A E Köln II	95
0,5	-	-	-	-	-	%	Z	
401	404	139	201	100	69	Anzahl	Z	
0,2	0,2	0,1	0,1	0,1	0	%		
391	-	-	-	-	-	Anzahl	B E	
0,8	-	-	-	-	-	%		
188	177	30	52	20	24	Anzahl	Z	
0,4	0,4	0,1	0,1	0	0	%		
1.199	-	-	-	-	-	Anzahl	A E Köln III	96
0,9	-	-	-	-	-	%	Z	
495	425	168	298	96	49	Anzahl	Z	
0,4	0,3	0,1	0,2	0,1	0	%		
436	-	-	-	-	-	Anzahl	B E	
1,2	-	-	-	-	-	%		
219	183	33	68	20	14	Anzahl	Z	
0,6	0,5	0,1	0,2	0,1	0	%		

Wkr. Nr.	Wahlkreis A = Ergebnis insgesamt B = Ergebnis der Briefwahl E = Erststimmen Z = Zweitstimmen	Gültige						
		von den gültigen Stimmen						
		CM	DIE FRAUEN	BüSo	Die Violetten	ZENTRUM	HP	
88	Aachen	A E Anzahl	-	-	-	-	-	-
		%	-	-	-	-	-	-
		Z Anzahl	61	95	15	35	36	13
		%	0	0,1	0	0	0	0
		B E Anzahl	-	-	-	-	-	-
		%	-	-	-	-	-	-
89	Kreis Aachen	A E Anzahl	-	-	-	-	-	-
		%	-	-	-	-	-	-
		Z Anzahl	55	152	13	28	36	28
		%	0	0,1	0	0	0	0
		B E Anzahl	-	-	-	-	-	-
		%	-	-	-	-	-	-
90	Heinsberg	A E Anzahl	-	-	-	-	-	-
		%	-	-	-	-	-	-
		Z Anzahl	59	165	23	41	35	14
		%	0	0,1	0	0	0	0
		B E Anzahl	-	-	-	-	-	-
		%	-	-	-	-	-	-
91	Düren	A E Anzahl	-	-	-	-	-	-
		%	-	-	-	-	-	-
		Z Anzahl	77	156	13	44	38	19
		%	0	0,1	0	0	0	0
		B E Anzahl	-	-	-	-	-	-
		%	-	-	-	-	-	-
92	Erfkreis I	A E Anzahl	-	-	-	-	-	-
		%	-	-	-	-	-	-
		Z Anzahl	64	171	23	43	44	17
		%	0	0,1	0	0	0	0
		B E Anzahl	-	-	-	-	-	-
		%	-	-	-	-	-	-
93	Euskirchen - Erfkreis II	A E Anzahl	-	-	-	-	-	-
		%	-	-	-	-	-	-
		Z Anzahl	82	206	36	62	55	26
		%	0	0,1	0	0	0	0
		B E Anzahl	-	-	-	-	-	-
		%	-	-	-	-	-	-
94	Köln I	A E Anzahl	-	-	-	-	-	-
		%	-	-	-	-	-	-
		Z Anzahl	35	119	21	34	15	19
		%	0	0,1	0	0	0	0
		B E Anzahl	-	-	-	-	-	-
		%	-	-	-	-	-	-
95	Köln II	A E Anzahl	-	-	-	-	-	-
		%	-	-	-	-	-	-
		Z Anzahl	39	100	14	36	27	19
		%	0	0,1	0	0	0	0
		B E Anzahl	-	-	-	-	-	-
		%	-	-	-	-	-	-
96	Köln III	A E Anzahl	-	-	-	-	-	-
		%	-	-	-	-	-	-
		Z Anzahl	53	116	24	28	37	25
		%	0	0,1	0	0	0	0
		B E Anzahl	-	-	-	-	-	-
		%	-	-	-	-	-	-

nach Wahlkreisen

Stimmen

Stimmen						Wahlkreis A = Ergebnis insgesamt B = Ergebnis der Briefwahl E = Erststimmen Z = Zweitstimmen	Wkr. Nr.
entfallen auf die Wahlvorschläge							
Schill	Deutschland	DKP	PRG	WGR/ Einz Bew. 1	WGR/ Einz Bew. 2		
1.127	-	-	-	312	-	Anzahl A E Aachen	88
0,9	-	-	-	0,2	-	%	
934	-	-	-	-	-	Anzahl Z	
0,7	-	-	-	-	-	%	
357	-	-	-	68	-	Anzahl B E	
1,1	-	-	-	0,2	-	%	
265	-	-	-	-	-	Anzahl Z	
0,8	-	-	-	-	-	%	
1.426	-	-	-	-	-	Anzahl A E Kreis Aachen	89
0,8	-	-	-	-	-	%	
1.400	-	-	-	-	-	Anzahl Z	
0,8	-	-	-	-	-	%	
390	-	-	-	-	-	Anzahl B E	
1,1	-	-	-	-	-	%	
298	-	-	-	-	-	Anzahl Z	
0,8	-	-	-	-	-	%	
-	-	-	-	-	-	Anzahl A E Heinsberg	90
-	-	-	-	-	-	%	
819	-	-	-	-	-	Anzahl Z	
0,6	-	-	-	-	-	%	
-	-	-	-	-	-	Anzahl B E	
-	-	-	-	-	-	%	
189	-	-	-	-	-	Anzahl Z	
0,8	-	-	-	-	-	%	
980	-	-	-	-	-	Anzahl A E Düren	91
0,6	-	-	-	-	-	%	
1.203	-	-	-	-	-	Anzahl Z	
0,8	-	-	-	-	-	%	
304	-	-	-	-	-	Anzahl B E	
1,0	-	-	-	-	-	%	
288	-	-	-	-	-	Anzahl Z	
0,9	-	-	-	-	-	%	
1.213	-	-	-	-	-	Anzahl A E Erftkreis I	92
0,6	-	-	-	-	-	%	
1.088	-	-	-	-	-	Anzahl Z	
0,6	-	-	-	-	-	%	
459	-	-	-	-	-	Anzahl B E	
1,1	-	-	-	-	-	%	
308	-	-	-	-	-	Anzahl Z	
0,8	-	-	-	-	-	%	
-	-	-	-	-	-	Anzahl A E Euskirchen - Erftkreis II	93
-	-	-	-	-	-	%	
775	-	-	-	-	-	Anzahl Z	
0,4	-	-	-	-	-	%	
-	-	-	-	-	-	Anzahl B E	
-	-	-	-	-	-	%	
223	-	-	-	-	-	Anzahl Z	
0,6	-	-	-	-	-	%	
769	-	-	-	162	-	Anzahl A E Köln I	94
0,6	-	-	-	0,1	-	%	
682	-	-	-	-	-	Anzahl Z	
0,5	-	-	-	-	-	%	
311	-	-	-	45	-	Anzahl B E	
0,9	-	-	-	0,1	-	%	
213	-	-	-	-	-	Anzahl Z	
0,6	-	-	-	-	-	%	
623	-	-	-	343	-	Anzahl A E Köln II	95
0,4	-	-	-	0,2	-	%	
503	-	-	-	-	-	Anzahl Z	
0,3	-	-	-	-	-	%	
308	-	-	-	161	-	Anzahl B E	
0,6	-	-	-	0,3	-	%	
196	-	-	-	-	-	Anzahl Z	
0,4	-	-	-	-	-	%	
-	-	-	-	-	-	Anzahl A E Köln III	96
-	-	-	-	-	-	%	
546	-	-	-	-	-	Anzahl Z	
0,4	-	-	-	-	-	%	
-	-	-	-	-	-	Anzahl B E	
-	-	-	-	-	-	%	
182	-	-	-	-	-	Anzahl Z	
0,5	-	-	-	-	-	%	



Wkr. Nr.	Wahlkreis A = Ergebnis insgesamt B = Ergebnis der Briefwahl E = Erststimmen Z = Zweitstimmen			Gültige						
				insgesamt	von den gültigen Stimmen					
					SPD	CDU	FDP	GRÜNE	PDS	REP
97	Bonn	A E	Anzahl	174.356	69.164	63.425	24.731	13.163	2.052	-
			%	100	39,7	36,4	14,2	7,5	1,2	-
		Z	Anzahl	174.638	56.971	63.860	20.198	27.278	2.773	305
			%	100	32,6	36,6	11,6	15,6	1,6	0,2
		B E	Anzahl	44.832	15.565	17.815	6.693	3.699	483	-
			%	100	34,7	39,7	14,9	8,3	1,1	-
Z	Anzahl	44.968	13.177	17.973	5.620	6.510	678	67		
%	100	29,3	40,0	12,5	14,5	1,5	0,1			
98	Rhein-Sieg-Kreis I	A E	Anzahl	178.571	78.877	73.008	13.264	9.433	1.327	-
			%	100	44,2	40,9	7,4	5,3	0,7	-
		Z	Anzahl	178.565	67.319	69.014	19.736	16.650	1.767	360
			%	100	37,7	38,6	11,1	9,3	1,0	0,2
		B E	Anzahl	34.209	13.818	14.695	2.860	1.977	225	-
			%	100	40,4	43,0	8,4	5,8	0,7	-
Z	Anzahl	34.263	12.172	13.757	4.272	2.879	321	64		
%	100	35,5	40,2	12,5	8,4	0,9	0,2			
99	Rhein-Sieg-Kreis II	A E	Anzahl	170.213	62.546	82.059	13.804	9.516	1.284	-
			%	100	36,7	48,2	8,1	5,6	0,8	-
		Z	Anzahl	170.545	54.879	72.961	21.181	16.937	1.484	262
			%	100	32,2	42,8	12,4	9,9	0,9	0,2
		B E	Anzahl	36.489	12.059	18.720	3.153	2.118	231	-
			%	100	33,0	51,3	8,6	5,8	0,6	-
Z	Anzahl	36.598	10.654	16.445	5.124	3.357	282	36		
%	100	29,1	44,9	14,0	9,2	0,8	0,1			
100	Oberbergischer Kreis	A E	Anzahl	168.154	73.038	75.983	9.855	6.330	1.392	-
			%	100	43,4	45,2	5,9	3,8	0,8	-
		Z	Anzahl	168.358	64.657	70.286	15.696	11.951	1.644	452
			%	100	38,4	41,7	9,3	7,1	1,0	0,3
		B E	Anzahl	27.948	11.268	12.957	1.932	1.243	213	-
			%	100	40,3	46,4	6,9	4,4	0,8	-
Z	Anzahl	27.986	10.083	11.928	3.038	1.949	277	56		
%	100	36,0	42,6	10,9	7,0	1,0	0,2			
101	Rheinisch-Bergischer Kreis	A E	Anzahl	175.872	70.481	78.770	12.298	10.841	1.562	-
			%	100	40,1	44,8	7,0	6,2	0,9	-
		Z	Anzahl	175.935	63.857	66.824	20.866	18.709	1.895	440
			%	100	36,3	38,0	11,9	10,6	1,1	0,3
		B E	Anzahl	40.295	14.062	19.832	3.029	2.487	337	-
			%	100	34,9	49,2	7,5	6,2	0,8	-
Z	Anzahl	40.329	13.334	16.824	5.352	3.495	378	63		
%	100	33,1	41,7	13,3	8,7	0,9	0,2			
102	Leverkusen - Köln IV	A E	Anzahl	162.020	80.624	55.241	9.806	12.239	1.985	-
			%	100	49,8	34,1	6,1	7,6	1,2	-
		Z	Anzahl	162.507	73.726	50.482	14.385	17.719	2.421	541
			%	100	45,4	31,1	8,9	10,9	1,5	0,3
		B E	Anzahl	36.022	16.417	13.500	2.426	2.635	377	-
			%	100	45,6	37,5	6,7	7,3	1,0	-
Z	Anzahl	36.120	15.315	12.365	3.645	3.362	499	96		
%	100	42,4	34,2	10,1	9,3	1,4	0,3			
103	Wuppertal I	A E	Anzahl	170.462	85.106	57.267	12.252	10.117	3.078	-
			%	100	49,9	33,6	7,2	5,9	1,8	-
		Z	Anzahl	170.538	72.924	51.256	17.996	19.521	3.480	1.146
			%	100	42,8	30,1	10,6	11,4	2,0	0,7
		B E	Anzahl	34.053	15.065	13.145	2.614	2.098	496	-
			%	100	44,2	38,6	7,7	6,2	1,5	-
Z	Anzahl	34.133	13.728	11.875	3.969	3.099	569	93		
%	100	40,2	34,8	11,6	9,1	1,7	0,3			
104	Solingen - Remscheid - Wuppertal II	A E	Anzahl	182.266	85.808	68.551	14.668	8.244	2.078	-
			%	100	47,1	37,6	8,0	4,5	1,1	-
		Z	Anzahl	182.321	75.514	62.527	20.832	15.743	2.580	827
			%	100	41,4	34,3	11,4	8,6	1,4	0,5
		B E	Anzahl	34.652	14.219	14.917	3.173	1.437	297	-
			%	100	41,0	43,0	9,2	4,1	0,9	-
Z	Anzahl	34.691	12.856	13.388	4.695	2.471	393	104		
%	100	37,1	38,6	13,5	7,1	1,1	0,3			
105	Mettmann I	A E	Anzahl	166.622	71.279	70.418	12.195	9.526	1.627	-
			%	100	42,8	42,3	7,3	5,7	1,0	-
		Z	Anzahl	167.294	65.804	62.602	18.835	14.298	1.768	514
			%	100	39,3	37,4	11,3	8,5	1,1	0,3
		B E	Anzahl	36.882	13.965	16.932	3.019	2.165	293	-
			%	100	37,9	45,9	8,2	5,9	0,8	-
Z	Anzahl	37.010	13.305	15.020	4.717	2.723	359	65		
%	100	35,9	40,6	12,7	7,4	1,0	0,2			

nach Wahlkreisen

Stimmen

Stimmen						Wahlkreis				Wkr. Nr.
entfallen auf die Wahlvorschläge						A = Ergebnis insgesamt B = Ergebnis der Briefwahl E = Erststimmen Z = Zweitstimmen				
GRAUE	Die Tierschutz- partei	FAMILIE	NPD	PBC	ödp					
806	-	-	-	-	-	Anzahl	A	E	Bonn	97
0,5	-	-	-	-	-	%				
458	634	257	259	272	100	Anzahl	Z			
0,3	0,4	0,1	0,1	0,2	0,1	%				
230	-	-	-	-	-	Anzahl	B	E		
0,5	-	-	-	-	-	%				
138	212	70	44	44	37	Anzahl	Z			
0,3	0,5	0,2	0,1	0,1	0,1	%				
863	-	-	1.006	-	-	Anzahl	A	E	Rhein-Sieg-Kreis I	98
0,5	-	-	0,6	-	-	%				
449	741	369	742	283	63	Anzahl	Z			
0,3	0,4	0,2	0,4	0,2	0	%				
223	-	-	143	-	-	Anzahl	B	E		
0,7	-	-	0,4	-	-	%				
106	179	66	108	40	16	Anzahl	Z			
0,3	0,5	0,2	0,3	0,1	0	%				
-	-	-	863	-	-	Anzahl	A	E	Rhein-Sieg-Kreis II	99
-	-	-	0,5	-	-	%				
278	546	283	473	251	76	Anzahl	Z			
0,2	0,3	0,2	0,3	0,1	0	%				
-	-	-	175	-	-	Anzahl	B	E		
-	-	-	0,5	-	-	%				
83	192	49	74	31	22	Anzahl	Z			
0,2	0,5	0,1	0,2	0,1	0,1	%				
-	-	-	-	-	401	Anzahl	A	E	Oberbergischer Kreis	100
-	-	-	-	-	0,2	%				
285	671	369	448	519	144	Anzahl	Z			
0,2	0,4	0,2	0,3	0,3	0,1	%				
-	-	-	-	-	85	Anzahl	B	E		
-	-	-	-	-	0,3	%				
73	147	44	36	56	39	Anzahl	Z			
0,3	0,5	0,2	0,1	0,2	0,1	%				
-	-	-	-	-	376	Anzahl	A	E	Rheinisch-Bergischer Kreis	101
-	-	-	-	-	0,2	%				
331	636	333	326	354	137	Anzahl	Z			
0,2	0,4	0,2	0,2	0,2	0,1	%				
-	-	-	-	-	110	Anzahl	B	E		
-	-	-	-	-	0,3	%				
117	187	71	50	54	51	Anzahl	Z			
0,3	0,5	0,2	0,1	0,1	0,1	%				
1.352	-	-	-	-	-	Anzahl	A	E	Leverkusen - Köln IV	102
0,8	-	-	-	-	-	%				
654	494	304	488	166	53	Anzahl	Z			
0,4	0,3	0,2	0,3	0,1	0	%				
390	-	-	-	-	-	Anzahl	B	E		
1,1	-	-	-	-	-	%				
255	146	51	66	30	13	Anzahl	Z			
0,7	0,4	0,1	0,2	0,1	0	%				
1.063	-	-	-	536	-	Anzahl	A	E	Wuppertal I	103
0,6	-	-	-	0,3	-	%				
621	780	396	565	422	58	Anzahl	Z			
0,4	0,5	0,2	0,3	0,2	0	%				
257	-	-	-	97	-	Anzahl	B	E		
0,8	-	-	-	0,3	-	%				
158	155	37	74	70	16	Anzahl	Z			
0,5	0,5	0,1	0,2	0,2	0	%				
891	-	-	-	602	-	Anzahl	A	E	Solingen - Remscheid - Wuppertal II	104
0,5	-	-	-	0,3	-	%				
539	802	447	465	450	108	Anzahl	Z			
0,3	0,4	0,2	0,3	0,2	0,1	%				
177	-	-	-	108	-	Anzahl	B	E		
0,5	-	-	-	0,3	-	%				
130	165	44	46	85	24	Anzahl	Z			
0,4	0,5	0,1	0,1	0,2	0,1	%				
-	-	-	-	-	-	Anzahl	A	E	Mettmann I	105
-	-	-	-	-	-	%				
420	636	386	539	237	58	Anzahl	Z			
0,3	0,4	0,2	0,3	0,1	0	%				
-	-	-	-	-	-	Anzahl	B	E		
-	-	-	-	-	-	%				
139	178	61	65	40	16	Anzahl	Z			
0,4	0,5	0,2	0,2	0,1	0	%				

Wkr. Nr.	Wahlkreis	A = Ergebnis insgesamt B = Ergebnis der Briefwahl E = Erststimmen Z = Zweitstimmen	Gültige					
			von den gültigen Stimmen					
			CM	DIE FRAUEN	BüSo	Die Violetten	ZENTRUM	HP
97	Bonn	A E Anzahl	-	-	-	-	-	-
		%	-	-	-	-	-	-
		Z Anzahl	54	161	40	47	53	22
		%	0	0,1	0	0	0	0
		B E Anzahl	-	-	-	-	-	-
		%	-	-	-	-	-	-
98	Rhein-Sieg-Kreis I	A E Anzahl	-	-	-	-	-	-
		%	-	-	-	-	-	-
		Z Anzahl	49	136	27	39	43	16
		%	0	0,1	0	0	0	0
		B E Anzahl	-	-	-	-	-	-
		%	-	-	-	-	-	-
99	Rhein-Sieg-Kreis II	A E Anzahl	-	-	-	-	-	-
		%	-	-	-	-	-	-
		Z Anzahl	56	115	23	36	62	27
		%	0	0,1	0	0	0	0
		B E Anzahl	-	-	-	-	-	-
		%	-	-	-	-	-	-
100	Oberbergischer Kreis	A E Anzahl	-	-	-	-	-	-
		%	-	-	-	-	-	-
		Z Anzahl	128	158	15	48	56	18
		%	0,1	0,1	0	0	0	0
		B E Anzahl	-	-	-	-	-	-
		%	-	-	-	-	-	-
101	Rheinisch-Bergischer Kreis	A E Anzahl	-	-	415	-	-	-
		%	-	-	0,2	-	-	-
		Z Anzahl	69	155	73	37	30	12
		%	0	0,1	0	0	0	0
		B E Anzahl	-	-	108	-	-	-
		%	-	-	0,3	-	-	-
102	Leverkusen - Köln IV	A E Anzahl	-	-	-	-	-	-
		%	-	-	-	-	-	-
		Z Anzahl	45	106	41	28	33	44
		%	0	0,1	0	0	0	0
		B E Anzahl	-	-	-	-	-	-
		%	-	-	-	-	-	-
103	Wuppertal I	A E Anzahl	-	-	-	-	-	-
		%	-	-	-	-	-	-
		Z Anzahl	51	172	33	58	56	23
		%	0	0,1	0	0	0	0
		B E Anzahl	-	-	-	-	-	-
		%	-	-	-	-	-	-
104	Solingen - Remscheid - Wuppertal II	A E Anzahl	-	-	-	-	-	-
		%	-	-	-	-	-	-
		Z Anzahl	56	156	26	47	37	11
		%	0	0,1	0	0	0	0
		B E Anzahl	-	-	-	-	-	-
		%	-	-	-	-	-	-
105	Mettmann I	A E Anzahl	-	-	-	-	-	-
		%	-	-	-	-	-	-
		Z Anzahl	62	150	35	47	54	16
		%	0	0,1	0	0	0	0
		B E Anzahl	-	-	-	-	-	-
		%	-	-	-	-	-	-

nach Wahlkreisen

Stimmen

Stimmen						Wahlkreis	Wkr. Nr.
entfallen auf die Wahlvorschläge							
Schill	Deutschland	DKP	PRG	WGR/ Einz Bew.1	WGR/ Einz Bew.2	A = Ergebnis insgesamt B = Ergebnis der Briefwahl E = Erststimmen Z = Zweitstimmen	
1.015	-	-	-	-	-	Anzahl A E Bonn	97
0,6	-	-	-	-	-	%	
896	-	-	-	-	-	Anzahl Z	
0,5	-	-	-	-	-	%	
347	-	-	-	-	-	Anzahl B E	
0,8	-	-	-	-	-	%	
288	-	-	-	-	-	Anzahl Z	
0,6	-	-	-	-	-	%	
675	118	-	-	-	-	Anzahl A E Rhein-Sieg-Kreis I	98
0,4	0,1	-	-	-	-	%	
762	-	-	-	-	-	Anzahl Z	
0,4	-	-	-	-	-	%	
232	36	-	-	-	-	Anzahl B E	
0,7	0,1	-	-	-	-	%	
224	-	-	-	-	-	Anzahl Z	
0,7	-	-	-	-	-	%	
-	141	-	-	-	-	Anzahl A E Rhein-Sieg-Kreis II	99
-	0,1	-	-	-	-	%	
615	-	-	-	-	-	Anzahl Z	
0,4	-	-	-	-	-	%	
-	33	-	-	-	-	Anzahl B E	
-	0,1	-	-	-	-	%	
170	-	-	-	-	-	Anzahl Z	
0,5	-	-	-	-	-	%	
1.155	-	-	-	-	-	Anzahl A E Oberbergischer Kreis	100
0,7	-	-	-	-	-	%	
813	-	-	-	-	-	Anzahl Z	
0,5	-	-	-	-	-	%	
250	-	-	-	-	-	Anzahl B E	
0,9	-	-	-	-	-	%	
172	-	-	-	-	-	Anzahl Z	
0,6	-	-	-	-	-	%	
1.129	-	-	-	-	-	Anzahl A E Rheinisch-Bergischer Kreis	101
0,6	-	-	-	-	-	%	
851	-	-	-	-	-	Anzahl Z	
0,5	-	-	-	-	-	%	
330	-	-	-	-	-	Anzahl B E	
0,8	-	-	-	-	-	%	
257	-	-	-	-	-	Anzahl Z	
0,6	-	-	-	-	-	%	
773	-	-	-	-	-	Anzahl A E Leverkusen - Köln IV	102
0,5	-	-	-	-	-	%	
777	-	-	-	-	-	Anzahl Z	
0,5	-	-	-	-	-	%	
277	-	-	-	-	-	Anzahl B E	
0,8	-	-	-	-	-	%	
216	-	-	-	-	-	Anzahl Z	
0,6	-	-	-	-	-	%	
1.043	-	-	-	-	-	Anzahl A E Wuppertal I	103
0,6	-	-	-	-	-	%	
980	-	-	-	-	-	Anzahl Z	
0,6	-	-	-	-	-	%	
281	-	-	-	-	-	Anzahl B E	
0,8	-	-	-	-	-	%	
214	-	-	-	-	-	Anzahl Z	
0,6	-	-	-	-	-	%	
1.424	-	-	-	-	-	Anzahl A E Solingen - Remscheid - Wuppertal II	104
0,8	-	-	-	-	-	%	
1.154	-	-	-	-	-	Anzahl Z	
0,6	-	-	-	-	-	%	
324	-	-	-	-	-	Anzahl B E	
0,9	-	-	-	-	-	%	
235	-	-	-	-	-	Anzahl Z	
0,7	-	-	-	-	-	%	
1.189	-	-	388	-	-	Anzahl A E Mettmann I	105
0,7	-	-	0,2	-	-	%	
833	-	-	-	-	-	Anzahl Z	
0,5	-	-	-	-	-	%	
355	-	-	153	-	-	Anzahl B E	
1,0	-	-	0,4	-	-	%	
244	-	-	-	-	-	Anzahl Z	
0,7	-	-	-	-	-	%	

Wkr. Nr.	Wahlkreis A = Ergebnis insgesamt B = Ergebnis der Briefwahl E = Erststimmen Z = Zweitstimmen			Gültige						
				insgesamt	von den gültigen Stimmen					
					SPD	CDU	FDP	GRÜNE	PDS	REP
106	Mettmann II	A	E Anzahl	138.520	62.777	56.285	9.882	6.073	1.546	-
			%	100	45,3	40,6	7,1	4,4	1,1	-
	Z	Anzahl	138.827	57.488	49.739	15.199	11.170	1.717	483	
		%	100	41,4	35,8	10,9	8,0	1,2	0,3	
	B	E Anzahl	30.942	12.082	14.096	2.546	1.379	256	-	
		%	100	39,0	45,6	8,2	4,5	0,8	-	
Z	Anzahl	31.011	11.459	12.569	3.881	1.970	330	67		
%	100	37,0	40,5	12,5	6,4	1,1	0,2			
107	Düsseldorf I	A	E Anzahl	172.959	76.207	69.750	12.519	10.216	1.968	-
			%	100	44,1	40,3	7,2	5,9	1,1	-
	Z	Anzahl	173.084	63.472	61.585	20.385	21.340	2.535	526	
		%	100	36,7	35,6	11,8	12,3	1,5	0,3	
	B	E Anzahl	44.285	16.120	20.556	3.779	2.748	424	-	
		%	100	36,4	46,4	8,5	6,2	1,0	-	
Z	Anzahl	44.344	14.434	18.161	5.985	4.282	556	66		
%	100	32,6	41,0	13,5	9,7	1,3	0,1			
108	Düsseldorf II	A	E Anzahl	149.127	74.034	52.416	9.825	8.859	2.183	-
			%	100	49,6	35,1	6,6	5,9	1,5	-
	Z	Anzahl	149.275	62.663	47.997	14.570	17.538	2.574	605	
		%	100	42,0	32,2	9,8	11,7	1,7	0,4	
	B	E Anzahl	32.621	14.231	12.720	2.509	2.237	406	-	
		%	100	43,6	39,0	7,7	6,9	1,2	-	
Z	Anzahl	32.684	12.767	11.608	3.670	3.337	473	73		
%	100	39,1	35,5	11,2	10,2	1,4	0,2			
109	Neuss I	A	E Anzahl	167.976	75.169	73.250	10.161	5.874	1.512	-
			%	100	44,7	43,6	6,0	3,5	0,9	-
	Z	Anzahl	168.082	64.901	67.931	17.324	11.806	1.611	625	
		%	100	38,6	40,4	10,3	7,0	1,0	0,4	
	B	E Anzahl	32.598	12.633	15.738	2.257	1.181	234	-	
		%	100	38,8	48,3	6,9	3,6	0,7	-	
Z	Anzahl	32.631	11.030	14.535	3.917	1.949	270	56		
%	100	33,8	44,5	12,0	6,0	0,8	0,2			
110	Mönchengladbach	A	E Anzahl	143.661	60.892	62.671	10.619	7.029	1.372	-
			%	100	42,4	43,6	7,4	4,9	1,0	-
	Z	Anzahl	143.906	54.674	58.708	14.263	11.134	1.649	419	
		%	100	38,0	40,8	9,9	7,7	1,1	0,3	
	B	E Anzahl	24.098	8.577	11.966	1.886	1.225	167	-	
		%	100	35,6	49,7	7,8	5,1	0,7	-	
Z	Anzahl	24.157	7.590	11.290	2.760	1.731	256	47		
%	100	31,4	46,7	11,4	7,2	1,1	0,2			
111	Krefeld I - Neuss II	A	E Anzahl	161.660	67.983	70.401	11.967	8.493	1.470	-
			%	100	42,1	43,5	7,4	5,3	0,9	-
	Z	Anzahl	161.737	60.035	63.527	18.757	13.767	1.600	379	
		%	100	37,1	39,3	11,6	8,5	1,0	0,2	
	B	E Anzahl	33.693	12.063	16.326	2.816	1.825	264	-	
		%	100	35,8	48,5	8,4	5,4	0,8	-	
Z	Anzahl	33.758	11.034	14.697	4.531	2.361	296	57		
%	100	32,7	43,5	13,4	7,0	0,9	0,2			
112	Viersen	A	E Anzahl	177.658	73.053	78.408	13.626	9.580	1.501	-
			%	100	41,1	44,1	7,7	5,4	0,8	-
	Z	Anzahl	177.862	66.272	72.409	19.617	13.864	1.605	397	
		%	100	37,3	40,7	11,0	7,8	0,9	0,2	
	B	E Anzahl	31.185	10.932	15.277	2.571	1.851	204	-	
		%	100	35,1	49,0	8,2	5,9	0,7	-	
Z	Anzahl	31.263	10.128	14.080	3.877	2.210	257	35		
%	100	32,4	45,0	12,4	7,1	0,8	0,1			
113	Kleve	A	E Anzahl	173.105	72.704	79.865	11.163	7.022	1.508	-
			%	100	42,0	46,1	6,4	4,1	0,9	-
	Z	Anzahl	173.973	64.591	77.039	16.502	10.970	1.339	273	
		%	100	37,1	44,3	9,5	6,3	0,8	0,2	
	B	E Anzahl	31.598	12.488	15.147	2.194	1.266	235	-	
		%	100	39,5	47,9	6,9	4,0	0,7	-	
Z	Anzahl	31.735	11.104	14.572	3.216	1.920	242	40		
%	100	35,0	45,9	10,1	6,1	0,8	0,1			
114	Wesel I	A	E Anzahl	162.751	81.416	60.522	10.002	8.042	1.484	-
			%	100	50,0	37,2	6,1	4,9	0,9	-
	Z	Anzahl	162.902	75.067	54.056	15.372	12.795	1.507	434	
		%	100	46,1	33,2	9,4	7,9	0,9	0,3	
	B	E Anzahl	28.202	12.546	11.648	2.032	1.419	234	-	
		%	100	44,5	41,3	7,2	5,0	0,8	-	
Z	Anzahl	28.270	11.899	10.371	3.079	1.941	260	54		
%	100	42,1	36,7	10,9	6,9	0,9	0,2			

nach Wahlkreisen

Stimmen

Stimmen						Wahlkreis A = Ergebnis insgesamt B = Ergebnis der Briefwahl E = Erststimmen Z = Zweitstimmen	Wkr. Nr.	
entfallen auf die Wahlvorschläge								
GRAUE	Die Tierschutz- partei	FAMILIE	NPD	PBC	ödp			
776	-	-	-	-	-	Anzahl	A E Mettmann II	106
0,6	-	-	-	-	-	%		
422	432	257	603	266	50	Anzahl	Z	
0,3	0,3	0,2	0,4	0,2	0	%		
204	-	-	-	-	-	Anzahl	B E	
0,7	-	-	-	-	-	%		
126	116	33	68	91	18	Anzahl	Z	
0,4	0,4	0,1	0,2	0,3	0,1	%		
834	-	-	-	-	-	Anzahl	A E Düsseldorf I	107
0,5	-	-	-	-	-	%		
558	598	238	239	140	37	Anzahl	Z	
0,3	0,3	0,1	0,1	0,1	0	%		
259	-	-	-	-	-	Anzahl	B E	
0,6	-	-	-	-	-	%		
180	172	42	49	28	9	Anzahl	Z	
0,4	0,4	0,1	0,1	0,1	0	%		
-	-	-	-	-	-	Anzahl	A E Düsseldorf II	108
-	-	-	-	-	-	%		
446	583	317	306	147	37	Anzahl	Z	
0,3	0,4	0,2	0,2	0,1	0	%		
-	-	-	-	-	-	Anzahl	B E	
-	-	-	-	-	-	%		
125	153	37	44	21	9	Anzahl	Z	
0,4	0,5	0,1	0,1	0,1	0	%		
-	-	-	-	-	-	Anzahl	A E Neuss I	109
-	-	-	-	-	-	%		
376	532	388	329	90	60	Anzahl	Z	
0,2	0,3	0,2	0,2	0,1	0	%		
-	-	-	-	-	-	Anzahl	B E	
-	-	-	-	-	-	%		
95	142	61	51	16	18	Anzahl	Z	
0,3	0,4	0,2	0,2	0	0,1	%		
-	-	-	-	-	-	Anzahl	A E Mönchengladbach	110
-	-	-	-	-	-	%		
313	583	353	298	111	50	Anzahl	Z	
0,2	0,4	0,2	0,2	0,1	0	%		
-	-	-	-	-	-	Anzahl	B E	
-	-	-	-	-	-	%		
58	88	28	24	18	12	Anzahl	Z	
0,2	0,4	0,1	0,1	0,1	0	%		
-	-	-	-	-	-	Anzahl	A E Krefeld I - Neuss II	111
-	-	-	-	-	-	%		
424	667	453	281	114	47	Anzahl	Z	
0,3	0,4	0,3	0,2	0,1	0	%		
-	-	-	-	-	-	Anzahl	B E	
-	-	-	-	-	-	%		
101	179	72	39	18	13	Anzahl	Z	
0,3	0,5	0,2	0,1	0,1	0	%		
-	-	-	-	354	-	Anzahl	A E Viersen	112
-	-	-	-	0,2	-	%		
366	764	474	284	187	36	Anzahl	Z	
0,2	0,4	0,3	0,2	0,1	0	%		
-	-	-	-	76	-	Anzahl	B E	
-	-	-	-	0,2	-	%		
79	138	74	44	34	7	Anzahl	Z	
0,3	0,4	0,2	0,1	0,1	0	%		
-	-	-	-	-	-	Anzahl	A E Kleve	113
-	-	-	-	-	-	%		
285	586	373	299	127	130	Anzahl	Z	
0,2	0,3	0,2	0,2	0,1	0,1	%		
-	-	-	-	-	-	Anzahl	B E	
-	-	-	-	-	-	%		
77	111	47	41	21	34	Anzahl	Z	
0,2	0,3	0,1	0,1	0,1	0,1	%		
-	-	-	-	-	-	Anzahl	A E Wesel I	114
-	-	-	-	-	-	%		
305	603	437	371	80	57	Anzahl	Z	
0,2	0,4	0,3	0,2	0	0	%		
-	-	-	-	-	-	Anzahl	B E	
-	-	-	-	-	-	%		
82	114	49	36	14	12	Anzahl	Z	
0,3	0,4	0,2	0,1	0	0	%		

Wkr. Nr.	Wahlkreis	A = Ergebnis insgesamt B = Ergebnis der Briefwahl E = Erststimmen Z = Zweitstimmen	Gültige					
			von den gültigen Stimmen					
			CM	DIE FRAUEN	BüSo	Die Violetten	ZENTRUM	HP
106	Mettmann II	A E Anzahl	-	-	-	-	-	-
		%	-	-	-	-	-	-
		Z Anzahl	60	139	23	34	49	20
		%	0	0,1	0	0	0	0
		B E Anzahl	-	-	-	-	-	-
		%	-	-	-	-	-	-
107	Düsseldorf I	A E Anzahl	-	-	137	-	-	111
		%	-	-	0,1	-	-	0,1
		Z Anzahl	34	147	67	51	58	48
		%	0	0,1	0	0	0	0
		B E Anzahl	-	-	32	-	-	30
		%	-	-	0,1	-	-	0,1
108	Düsseldorf II	A E Anzahl	-	-	184	-	-	180
		%	-	-	0,1	-	-	0,1
		Z Anzahl	28	144	66	47	45	55
		%	0	0,1	0	0	0	0
		B E Anzahl	-	-	49	-	-	46
		%	-	-	0,2	-	-	0,1
109	Neuss I	A E Anzahl	-	-	-	-	671	-
		%	-	-	-	-	0,4	-
		Z Anzahl	58	191	30	31	386	22
		%	0	0,1	0	0	0,2	0
		B E Anzahl	-	-	-	-	155	-
		%	-	-	-	-	0,5	-
110	Mönchengladbach	A E Anzahl	-	-	-	-	-	-
		%	-	-	-	-	-	-
		Z Anzahl	29	143	18	48	63	20
		%	0	0,1	0	0	0	0
		B E Anzahl	-	-	-	-	-	-
		%	-	-	-	-	-	-
111	Krefeld I - Neuss II	A E Anzahl	-	-	-	-	-	-
		%	-	-	-	-	-	-
		Z Anzahl	46	139	22	39	50	10
		%	0	0,1	0	0	0	0
		B E Anzahl	-	-	-	-	-	-
		%	-	-	-	-	-	-
112	Viersen	A E Anzahl	-	-	-	-	-	-
		%	-	-	-	-	-	-
		Z Anzahl	60	177	31	38	64	21
		%	0	0,1	0	0	0	0
		B E Anzahl	-	-	-	-	-	-
		%	-	-	-	-	-	-
113	Kleve	A E Anzahl	-	-	-	-	-	-
		%	-	-	-	-	-	-
		Z Anzahl	63	119	16	59	49	25
		%	0	0,1	0	0	0	0
		B E Anzahl	-	-	-	-	-	-
		%	-	-	-	-	-	-
114	Wesel I	A E Anzahl	-	-	-	-	-	-
		%	-	-	-	-	-	-
		Z Anzahl	58	187	18	35	54	13
		%	0	0,1	0	0	0	0
		B E Anzahl	-	-	-	-	-	-
		%	-	-	-	-	-	-

nach Wahlkreisen  
Stimmen

Stimmen						Wahlkreis	Wkr. Nr.
entfallen auf die Wahlvorschläge							
Schill	Deutschland	DKP	PRG	WGR/ Einz Bew.1	WGR/ Einz Bew.2	A = Ergebnis insgesamt B = Ergebnis der Briefwahl E = Erststimmen Z = Zweitstimmen	
860	-	-	-	321	-	Anzahl A E Mettmann II	106
0,6	-	-	-	0,2	-	%	
676	-	-	-	-	-	Anzahl Z	
0,5	-	-	-	-	-	%	
289	-	-	-	90	-	Anzahl B E	
0,9	-	-	-	0,3	-	%	
206	-	-	-	-	-	Anzahl Z	
0,7	-	-	-	-	-	%	
1.217	-	-	-	-	-	Anzahl A E Düsseldorf I	107
0,7	-	-	-	-	-	%	
1.026	-	-	-	-	-	Anzahl Z	
0,6	-	-	-	-	-	%	
337	-	-	-	-	-	Anzahl B E	
0,8	-	-	-	-	-	%	
275	-	-	-	-	-	Anzahl Z	
0,6	-	-	-	-	-	%	
1.446	-	-	-	-	-	Anzahl A E Düsseldorf II	108
1,0	-	-	-	-	-	%	
1.107	-	-	-	-	-	Anzahl Z	
0,7	-	-	-	-	-	%	
423	-	-	-	-	-	Anzahl B E	
1,3	-	-	-	-	-	%	
280	-	-	-	-	-	Anzahl Z	
0,9	-	-	-	-	-	%	
1.339	-	-	-	-	-	Anzahl A E Neuss I	109
0,8	-	-	-	-	-	%	
1.391	-	-	-	-	-	Anzahl Z	
0,8	-	-	-	-	-	%	
400	-	-	-	-	-	Anzahl B E	
1,2	-	-	-	-	-	%	
360	-	-	-	-	-	Anzahl Z	
1,1	-	-	-	-	-	%	
1.078	-	-	-	-	-	Anzahl A E Mönchengladbach	110
0,8	-	-	-	-	-	%	
1.030	-	-	-	-	-	Anzahl Z	
0,7	-	-	-	-	-	%	
277	-	-	-	-	-	Anzahl B E	
1,1	-	-	-	-	-	%	
191	-	-	-	-	-	Anzahl Z	
0,8	-	-	-	-	-	%	
1.346	-	-	-	-	-	Anzahl A E Krefeld I - Neuss II	111
0,8	-	-	-	-	-	%	
1.380	-	-	-	-	-	Anzahl Z	
0,9	-	-	-	-	-	%	
399	-	-	-	-	-	Anzahl B E	
1,2	-	-	-	-	-	%	
292	-	-	-	-	-	Anzahl Z	
0,9	-	-	-	-	-	%	
1.136	-	-	-	-	-	Anzahl A E Viersen	112
0,6	-	-	-	-	-	%	
1.196	-	-	-	-	-	Anzahl Z	
0,7	-	-	-	-	-	%	
274	-	-	-	-	-	Anzahl B E	
0,9	-	-	-	-	-	%	
224	-	-	-	-	-	Anzahl Z	
0,7	-	-	-	-	-	%	
843	-	-	-	-	-	Anzahl A E Kleve	113
0,5	-	-	-	-	-	%	
1.128	-	-	-	-	-	Anzahl Z	
0,6	-	-	-	-	-	%	
268	-	-	-	-	-	Anzahl B E	
0,8	-	-	-	-	-	%	
247	-	-	-	-	-	Anzahl Z	
0,8	-	-	-	-	-	%	
1.285	-	-	-	-	-	Anzahl A E Wesel I	114
0,8	-	-	-	-	-	%	
1.453	-	-	-	-	-	Anzahl Z	
0,9	-	-	-	-	-	%	
323	-	-	-	-	-	Anzahl B E	
1,1	-	-	-	-	-	%	
289	-	-	-	-	-	Anzahl Z	
1,0	-	-	-	-	-	%	



Wkr. Nr.	Wahlkreis A = Ergebnis insgesamt B = Ergebnis der Briefwahl E = Erststimmen Z = Zweitstimmen		Gültige							
			insgesamt	von den gültigen Stimmen						REP
				SPD	CDU	FDP	GRÜNE	PDS		
115	Krefeld II - Wesel II	A E Anzahl	143.643	73.974	49.253	9.851	7.643	1.640	-	
		%	100	51,5	34,3	6,9	5,3	1,1	-	
	Z Anzahl	143.739	67.089	45.049	13.290	12.996	1.757	387		
	%	100	46,7	31,3	9,2	9,0	1,2	0,3		
	B E Anzahl	27.866	12.008	11.448	2.302	1.540	260	-		
	%	100	43,1	41,1	8,3	5,5	0,9	-		
116	Duisburg I	Z Anzahl	27.936	11.385	10.454	3.120	2.024	299	39	
		%	100	40,8	37,4	11,2	7,2	1,1	0,1	
	A E Anzahl	149.714	86.147	41.751	7.514	9.594	3.014	-		
	%	100	57,5	27,9	5,0	6,4	2,0	-		
	Z Anzahl	149.962	80.291	37.469	10.701	13.977	2.873	794		
	%	100	53,5	25,0	7,1	9,3	1,9	0,5		
117	Duisburg II	B E Anzahl	28.524	14.657	9.443	1.652	1.896	485	-	
		%	100	51,4	33,1	5,8	6,6	1,7	-	
	Z Anzahl	28.577	14.291	8.470	2.381	2.169	448	102		
	%	100	50,0	29,6	8,3	7,6	1,6	0,4		
	A E Anzahl	119.345	75.332	29.276	5.682	4.882	2.464	-		
	%	100	63,1	24,5	4,8	4,1	2,1	-		
118	Oberhausen - Wesel III	Z Anzahl	119.390	70.438	27.277	7.335	7.686	2.068	936	
		%	100	59,0	22,8	6,1	6,4	1,7	0,8	
	B E Anzahl	18.826	10.838	5.486	1.064	788	305	-		
	%	100	57,6	29,1	5,7	4,2	1,6	-		
	Z Anzahl	18.856	10.431	5.095	1.376	1.011	267	83		
	%	100	55,3	27,0	7,3	5,4	1,4	0,4		
119	Mülheim - Essen I	A E Anzahl	166.372	102.747	42.384	8.692	8.604	2.528	-	
		%	100	61,8	25,5	5,2	5,2	1,5	-	
	Z Anzahl	167.227	95.230	40.177	11.690	13.039	2.379	630		
	%	100	56,9	24,0	7,0	7,8	1,4	0,4		
	B E Anzahl	29.417	16.410	8.912	1.902	1.533	341	-		
	%	100	55,8	30,3	6,5	5,2	1,2	-		
120	Essen II	Z Anzahl	29.546	15.525	8.476	2.546	1.861	377	64	
		%	100	52,5	28,7	8,6	6,3	1,3	0,2	
	A E Anzahl	158.911	85.070	49.039	11.152	9.829	2.005	-		
	%	100	53,5	30,9	7,0	6,2	1,3	-		
	Z Anzahl	159.629	82.315	44.022	13.806	13.539	2.043	606		
	%	100	51,6	27,6	8,6	8,5	1,3	0,4		
121	Essen III	B E Anzahl	33.645	16.211	11.836	2.660	2.131	332	-	
		%	100	48,2	35,2	7,9	6,3	1,0	-	
	Z Anzahl	33.774	16.529	10.568	3.355	2.205	362	87		
	%	100	48,9	31,3	9,9	6,5	1,1	0,3		
	A E Anzahl	128.114	78.065	34.118	6.134	5.812	2.026	-		
	%	100	60,9	26,6	4,8	4,5	1,6	-		
122	Recklinghausen I	Z Anzahl	128.207	69.900	31.399	9.075	11.082	2.135	1.100	
		%	100	54,5	24,5	7,1	8,6	1,7	0,9	
	B E Anzahl	28.697	16.038	8.732	1.575	1.345	350	-		
	%	100	55,9	30,4	5,5	4,7	1,2	-		
	Z Anzahl	28.740	15.044	8.062	2.192	1.991	417	164		
	%	100	52,3	28,1	7,6	6,9	1,5	0,6		
123	Recklinghausen II	A E Anzahl	165.319	82.262	58.165	9.622	11.968	2.133	-	
		%	100	49,8	35,2	5,8	7,2	1,3	-	
	Z Anzahl	165.540	72.961	51.130	15.346	19.893	2.469	561		
	%	100	44,1	30,9	9,3	12,0	1,5	0,3		
	B E Anzahl	44.404	19.457	17.816	2.984	3.243	464	-		
	%	100	43,8	40,1	6,7	7,3	1,0	-		
123	Recklinghausen II	Z Anzahl	44.494	18.316	15.841	4.611	4.163	577	83	
		%	100	41,2	35,6	10,4	9,4	1,3	0,2	
	A E Anzahl	138.209	77.617	42.271	7.180	6.972	1.758	-		
	%	100	56,2	30,6	5,2	5,0	1,3	-		
	Z Anzahl	138.378	73.545	38.775	10.154	10.305	1.609	515		
	%	100	53,1	28,0	7,3	7,4	1,2	0,4		
123	Recklinghausen II	B E Anzahl	25.240	12.464	9.213	1.444	1.311	268	-	
		%	100	49,4	36,5	5,7	5,2	1,1	-	
	Z Anzahl	25.302	12.223	8.475	2.105	1.579	265	65		
	%	100	48,3	33,5	8,3	6,2	1,0	0,3		
	A E Anzahl	156.654	88.601	48.212	9.017	7.266	2.048	-		
	%	100	56,6	30,8	5,8	4,6	1,3	-		
Z Anzahl	156.811	83.140	44.567	11.892	10.801	1.676	718			
%	100	53,0	28,4	7,6	6,9	1,1	0,5			
B E Anzahl	32.586	17.169	11.315	1.996	1.444	333	-			
%	100	52,7	34,7	6,1	4,4	1,0	-			
Z Anzahl	32.647	16.559	10.485	2.691	1.799	284	83			
%	100	50,7	32,1	8,2	5,5	0,9	0,3			

nach Wahlkreisen  
Stimmen

Stimmen						Wahlkreis	Wkr. Nr.
entfallen auf die Wahlvorschläge							
GRAUE	Die Tierschutzpartei	FAMILIE	NPD	PBC	ödp	A = Ergebnis insgesamt B = Ergebnis der Briefwahl E = Erststimmen Z = Zweitstimmen	
-	-	-	-	-	-	Anzahl A E	Krefeld II - Wesel II
-	-	-	-	-	-	%	
433	538	311	235	107	41	Anzahl Z	
0,3	0,4	0,2	0,2	0,1	0	%	
-	-	-	-	-	-	Anzahl B E	
-	-	-	-	-	-	%	
109	114	47	21	24	7	Anzahl Z	
0,4	0,4	0,2	0,1	0,1	0	%	
-	-	-	-	-	-	Anzahl A E	Duisburg I
-	-	-	-	-	-	%	
432	675	344	461	104	45	Anzahl Z	
0,3	0,5	0,2	0,3	0,1	0	%	
-	-	-	-	-	-	Anzahl B E	
-	-	-	-	-	-	%	
114	139	38	57	17	13	Anzahl Z	
0,4	0,5	0,1	0,2	0,1	0	%	
-	-	-	-	-	-	Anzahl A E	Duisburg II
-	-	-	-	-	-	%	
336	555	332	618	106	24	Anzahl Z	
0,3	0,5	0,3	0,5	0,1	0	%	
-	-	-	-	-	-	Anzahl B E	
-	-	-	-	-	-	%	
73	104	33	59	20	10	Anzahl Z	
0,4	0,6	0,2	0,3	0,1	0,1	%	
-	-	-	-	-	-	Anzahl A E	Oberhausen - Wesel III
-	-	-	-	-	-	%	
382	675	351	659	96	64	Anzahl Z	
0,2	0,4	0,2	0,4	0,1	0	%	
-	-	-	-	-	-	Anzahl B E	
-	-	-	-	-	-	%	
90	147	42	51	14	19	Anzahl Z	
0,3	0,5	0,1	0,2	0	0,1	%	
-	-	-	-	-	-	Anzahl A E	Mülheim - Essen I
-	-	-	-	-	-	%	
374	600	341	422	181	40	Anzahl Z	
0,2	0,4	0,2	0,3	0,1	0	%	
-	-	-	-	-	-	Anzahl B E	
-	-	-	-	-	-	%	
96	147	46	43	41	11	Anzahl Z	
0,3	0,4	0,1	0,1	0,1	0	%	
-	-	-	-	-	-	Anzahl A E	Essen II
-	-	-	-	-	-	%	
346	713	406	508	109	31	Anzahl Z	
0,3	0,6	0,3	0,4	0,1	0	%	
-	-	-	-	-	-	Anzahl B E	
-	-	-	-	-	-	%	
99	192	53	69	22	10	Anzahl Z	
0,3	0,7	0,2	0,2	0,1	0	%	
-	-	-	-	-	-	Anzahl A E	Essen III
-	-	-	-	-	-	%	
376	781	315	324	163	82	Anzahl Z	
0,2	0,5	0,2	0,2	0,1	0	%	
-	-	-	-	-	-	Anzahl B E	
-	-	-	-	-	-	%	
124	214	53	66	22	23	Anzahl Z	
0,3	0,5	0,1	0,1	0	0,1	%	
-	-	-	-	-	-	Anzahl A E	Recklinghausen I
-	-	-	-	-	-	%	
295	547	348	436	92	43	Anzahl Z	
0,2	0,4	0,3	0,3	0,1	0	%	
-	-	-	-	-	-	Anzahl B E	
-	-	-	-	-	-	%	
94	101	34	51	11	13	Anzahl Z	
0,4	0,4	0,1	0,2	0	0,1	%	
-	-	-	-	-	-	Anzahl A E	Recklinghausen II
-	-	-	-	-	-	%	
341	627	360	440	131	47	Anzahl Z	
0,2	0,4	0,2	0,3	0,1	0	%	
-	-	-	-	-	-	Anzahl B E	
-	-	-	-	-	-	%	
94	160	44	59	22	8	Anzahl Z	
0,3	0,5	0,1	0,2	0,1	0	%	

Wkr. Nr.	Wahlkreis A = Ergebnis insgesamt B = Ergebnis der Briefwahl E = Erststimmen Z = Zweitstimmen	Gültige						
		von den gültigen Stimmen						
		CM	DIE FRAUEN	BüSo	Die Violetten	ZENTRUM	HP	
115	Krefeld II - Wesel II	A E Anzahl	-	-	-	-	-	-
		%	-	-	-	-	-	-
		Z Anzahl	61	118	13	42	32	10
		%	0	0,1	0	0	0	0
		B E Anzahl	-	-	-	-	-	-
		%	-	-	-	-	-	-
116	Duisburg I	Z Anzahl	50	131	23	36	51	16
		%	0	0,1	0	0	0	0
		B E Anzahl	-	-	-	-	-	-
		%	-	-	-	-	-	-
		Z Anzahl	13	16	4	7	7	-
		%	0	0,1	0	0	0	-
117	Duisburg II	A E Anzahl	-	-	-	-	-	-
		%	-	-	-	-	-	-
		Z Anzahl	70	108	16	27	38	18
		%	0,1	0,1	0	0	0	0
		B E Anzahl	-	-	-	-	-	-
		%	-	-	-	-	-	-
118	Oberhausen - Wesel III	Z Anzahl	14	18	-	8	11	1
		%	0,1	0,1	-	0	0,1	0
		A E Anzahl	-	-	-	-	-	-
		%	-	-	-	-	-	-
		Z Anzahl	38	158	19	45	48	16
		%	0	0,1	0	0	0	0
119	Mülheim - Essen I	B E Anzahl	-	-	-	-	-	-
		%	-	-	-	-	-	-
		Z Anzahl	7	21	6	10	12	3
		%	0	0,1	0	0	0	0
		A E Anzahl	-	-	-	-	-	-
		%	-	-	-	-	-	-
120	Essen II	Z Anzahl	60	149	30	45	41	11
		%	0	0,1	0	0	0	0
		B E Anzahl	-	-	-	-	-	-
		%	-	-	-	-	-	-
		Z Anzahl	15	23	10	6	14	2
		%	0	0,1	0	0	0	0
121	Essen III	A E Anzahl	-	-	-	-	-	-
		%	-	-	-	-	-	-
		Z Anzahl	65	159	21	39	47	22
		%	0	0,1	0	0	0	0
		B E Anzahl	-	-	-	-	-	-
		%	-	-	-	-	-	-
122	Recklinghausen I	Z Anzahl	21	51	10	16	21	8
		%	0	0,1	0	0	0	0
		A E Anzahl	-	-	-	-	-	-
		%	-	-	-	-	-	-
		Z Anzahl	51	126	11	29	30	8
		%	0	0,1	0	0	0	0
123	Recklinghausen II	B E Anzahl	-	-	-	-	-	-
		%	-	-	-	-	-	-
		Z Anzahl	8	22	3	8	7	3
		%	0	0,1	0	0	0	0
		A E Anzahl	-	-	-	-	-	-
		%	-	-	-	-	-	-
123	Recklinghausen II	Z Anzahl	71	141	13	24	48	9
		%	0	0,1	0	0	0	0
		B E Anzahl	-	-	-	-	-	-
		%	-	-	-	-	-	-
		Z Anzahl	20	24	3	5	13	1
		%	0,1	0,1	0	0	0	0

nach Wahlkreisen  
Stimmen

Stimmen						Wahlkreis A = Ergebnis insgesamt B = Ergebnis der Briefwahl E = Erststimmen Z = Zweitstimmen	Wkr. Nr.	
entfallen auf die Wahlvorschläge								
Schill	Deutschland	DKP	PRG	WGR/ Einz Bew.1	WGR/ Einz Bew.2			
1.282	-	-	-	-	-	Anzahl A E	Krefeld II - Wesel II	115
0,9	-	-	-	-	-	%		
1.230	-	-	-	-	-	Anzahl Z		
0,9	-	-	-	-	-	%		
308	-	-	-	-	-	Anzahl B E		
1,1	-	-	-	-	-	%		
227	-	-	-	-	-	Anzahl Z		
0,8	-	-	-	-	-	%		
1.694	-	-	-	-	-	Anzahl A E	Duisburg I	116
1,1	-	-	-	-	-	%		
1.489	-	-	-	-	-	Anzahl Z		
1,0	-	-	-	-	-	%		
391	-	-	-	-	-	Anzahl B E		
1,4	-	-	-	-	-	%		
291	-	-	-	-	-	Anzahl Z		
1,0	-	-	-	-	-	%		
1.709	-	-	-	-	-	Anzahl A E	Duisburg II	117
1,4	-	-	-	-	-	%		
1.402	-	-	-	-	-	Anzahl Z		
1,2	-	-	-	-	-	%		
345	-	-	-	-	-	Anzahl B E		
1,8	-	-	-	-	-	%		
242	-	-	-	-	-	Anzahl Z		
1,3	-	-	-	-	-	%		
1.417	-	-	-	-	-	Anzahl A E	Oberhausen - Wesel III	118
0,9	-	-	-	-	-	%		
1.531	-	-	-	-	-	Anzahl Z		
0,9	-	-	-	-	-	%		
319	-	-	-	-	-	Anzahl B E		
1,1	-	-	-	-	-	%		
275	-	-	-	-	-	Anzahl Z		
0,9	-	-	-	-	-	%		
1.085	-	-	-	731	-	Anzahl A E	Mülheim - Essen I	119
0,7	-	-	-	0,5	-	%		
1.004	-	-	-	-	-	Anzahl Z		
0,6	-	-	-	-	-	%		
252	-	-	-	223	-	Anzahl B E		
0,7	-	-	-	0,7	-	%		
214	-	-	-	-	-	Anzahl Z		
0,6	-	-	-	-	-	%		
1.341	-	228	-	390	-	Anzahl A E	Essen II	120
1,0	-	0,2	-	0,3	-	%		
1.098	-	-	-	-	-	Anzahl Z		
0,9	-	-	-	-	-	%		
437	-	78	-	142	-	Anzahl B E		
1,5	-	0,3	-	0,5	-	%		
339	-	-	-	-	-	Anzahl Z		
1,2	-	-	-	-	-	%		
983	-	186	-	-	-	Anzahl A E	Essen III	121
0,6	-	0,1	-	-	-	%		
786	-	-	-	-	-	Anzahl Z		
0,5	-	-	-	-	-	%		
370	-	70	-	-	-	Anzahl B E		
0,8	-	0,2	-	-	-	%		
274	-	-	-	-	-	Anzahl Z		
0,6	-	-	-	-	-	%		
1.429	-	-	-	982	-	Anzahl A E	Recklinghausen I	122
1,0	-	-	-	0,7	-	%		
1.459	-	-	-	-	-	Anzahl Z		
1,1	-	-	-	-	-	%		
296	-	-	-	244	-	Anzahl B E		
1,2	-	-	-	1,0	-	%		
235	-	-	-	-	-	Anzahl Z		
0,9	-	-	-	-	-	%		
1.510	-	-	-	-	-	Anzahl A E	Recklinghausen II	123
1,0	-	-	-	-	-	%		
1.765	-	-	-	-	-	Anzahl Z		
1,1	-	-	-	-	-	%		
329	-	-	-	-	-	Anzahl B E		
1,0	-	-	-	-	-	%		
293	-	-	-	-	-	Anzahl Z		
0,9	-	-	-	-	-	%		

Wkr. Nr.	Wahlkreis A = Ergebnis insgesamt B = Ergebnis der Briefwahl E = Erststimmen Z = Zweitstimmen		Gültige						
			insgesamt	von den gültigen Stimmen					
				SPD	CDU	FDP	GRÜNE	PDS	REP
124	Gelsenkirchen	A E Anzahl	146.892	88.540	37.816	7.598	7.001	1.987	2.443
		%	100	60,3	25,7	5,2	4,8	1,4	1,7
	Z Anzahl	147.152	83.125	35.256	10.148	10.423	2.094	1.807	
	%	100	56,5	24,0	6,9	7,1	1,4	1,2	
	B E Anzahl	25.063	13.564	7.965	1.400	1.257	282	234	
	%	100	54,1	31,8	5,6	5,0	1,1	0,9	
125	Steinfurt I - Borken I	A E Anzahl	155.002	63.690	74.729	9.159	6.397	1.027	-
		%	100	41,1	48,2	5,9	4,1	0,7	-
	Z Anzahl	155.328	58.556	68.001	15.328	9.933	1.085	297	
	%	100	37,7	43,8	9,9	6,4	0,7	0,2	
	B E Anzahl	24.584	8.921	12.584	1.771	1.177	131	-	
	%	100	36,3	51,2	7,2	4,8	0,5	-	
126	Bottrop - Recklinghausen III	A E Anzahl	165.978	95.620	50.473	7.801	6.483	2.067	-
		%	100	57,6	30,4	4,7	3,9	1,2	-
	Z Anzahl	166.202	88.270	47.800	12.195	10.879	2.071	895	
	%	100	53,1	28,8	7,3	6,5	1,2	0,5	
	B E Anzahl	29.494	15.687	10.085	1.564	1.192	324	-	
	%	100	53,2	34,2	5,3	4,0	1,1	-	
127	Borken II	A E Anzahl	154.857	57.517	79.800	9.607	6.586	1.097	-
		%	100	37,1	51,5	6,2	4,3	0,7	-
	Z Anzahl	154.923	51.906	74.219	15.609	9.654	1.048	249	
	%	100	33,5	47,9	10,1	6,2	0,7	0,2	
	B E Anzahl	22.701	7.307	12.499	1.520	1.150	164	-	
	%	100	32,2	55,1	6,7	5,1	0,7	-	
128	Coesfeld - Steinfurt II	A E Anzahl	151.567	56.990	74.701	10.969	7.850	1.057	-
		%	100	37,6	49,3	7,2	5,2	0,7	-
	Z Anzahl	151.791	51.772	67.724	16.529	12.124	1.119	305	
	%	100	34,1	44,6	10,9	8,0	0,7	0,2	
	B E Anzahl	28.625	9.498	14.976	2.309	1.631	211	-	
	%	100	33,2	52,3	8,1	5,7	0,7	-	
129	Steinfurt III	A E Anzahl	152.242	71.783	63.645	8.823	6.565	1.426	-
		%	100	47,2	41,8	5,8	4,3	0,9	-
	Z Anzahl	152.319	67.059	55.537	14.878	11.319	1.216	299	
	%	100	44,0	36,5	9,8	7,4	0,8	0,2	
	B E Anzahl	21.412	8.948	9.620	1.593	1.050	201	-	
	%	100	41,8	44,9	7,4	4,9	0,9	-	
130	Münster	A E Anzahl	168.376	68.757	67.108	13.733	16.066	1.687	-
		%	100	40,8	39,9	8,2	9,5	1,0	-
	Z Anzahl	168.562	61.055	57.750	19.002	26.228	2.359	197	
	%	100	36,2	34,3	11,3	15,6	1,4	0,1	
	B E Anzahl	46.462	16.263	20.576	4.013	4.800	466	-	
	%	100	35,0	44,3	8,6	10,3	1,0	-	
131	Warendorf	A E Anzahl	170.709	67.941	77.347	15.856	7.294	1.531	-
		%	100	39,8	45,3	9,3	4,3	0,9	-
	Z Anzahl	171.023	65.889	71.269	18.098	11.197	1.423	480	
	%	100	38,5	41,7	10,6	6,5	0,8	0,3	
	B E Anzahl	30.065	10.601	14.292	3.329	1.424	241	-	
	%	100	35,3	47,5	11,1	4,7	0,8	-	
132	Gütersloh	A E Anzahl	197.298	79.766	91.105	12.353	9.664	1.672	-
		%	100	40,4	46,2	6,3	4,9	0,8	-
	Z Anzahl	197.788	73.445	82.892	19.104	15.881	1.681	509	
	%	100	37,1	41,9	9,7	8,0	0,8	0,3	
	B E Anzahl	33.172	12.711	15.313	2.533	1.847	234	-	
	%	100	38,3	46,2	7,6	5,6	0,7	-	
Z Anzahl	33.249	11.943	13.932	3.775	2.593	267	54		
%	100	35,9	41,9	11,4	7,8	0,8	0,2		

nach Wahlkreisen  
Stimmen

Stimmen						Wahlkreis	Wkr. Nr.	
entfallen auf die Wahlvorschläge								
GRAUE	Die Tierschutzpartei	FAMILIE	NPD	PBC	ödp	A = Ergebnis insgesamt B = Ergebnis der Briefwahl E = Erststimmen Z = Zweitstimmen		
-	-	-	-	-	-	Anzahl A E	Gelsenkirchen	124
-	-	-	-	-	-	%		
346	760	380	392	142	35	Anzahl Z		
0,2	0,5	0,3	0,3	0,1	0	%		
-	-	-	-	-	-	Anzahl B E		
-	-	-	-	-	-	%		
78	137	48	44	16	13	Anzahl Z		
0,3	0,5	0,2	0,2	0,1	0,1	%		
-	-	-	-	-	-	Anzahl A E	Steinfurt I - Borken I	125
-	-	-	-	-	-	%		
178	390	337	285	135	44	Anzahl Z		
0,1	0,3	0,2	0,2	0,1	0	%		
-	-	-	-	-	-	Anzahl B E		
-	-	-	-	-	-	%		
37	71	30	20	11	6	Anzahl Z		
0,2	0,3	0,1	0,1	0	0	%		
-	-	-	-	-	1.049	Anzahl A E	Botrop - Recklinghausen III	126
-	-	-	-	-	0,6	%		
251	553	315	400	117	295	Anzahl Z		
0,2	0,3	0,2	0,2	0,1	0,2	%		
-	-	-	-	-	208	Anzahl B E		
-	-	-	-	-	0,7	%		
48	97	22	48	26	57	Anzahl Z		
0,2	0,3	0,1	0,2	0,1	0,2	%		
-	-	-	-	-	-	Anzahl A E	Borken II	127
-	-	-	-	-	-	%		
205	397	382	231	62	62	Anzahl Z		
0,1	0,3	0,2	0,1	0	0	%		
-	-	-	-	-	-	Anzahl B E		
-	-	-	-	-	-	%		
40	59	32	27	13	5	Anzahl Z		
0,2	0,3	0,1	0,1	0,1	0	%		
-	-	-	-	-	-	Anzahl A E	Coesfeld - Steinfurt II	128
-	-	-	-	-	-	%		
193	420	317	247	42	135	Anzahl Z		
0,1	0,3	0,2	0,2	0	0,1	%		
-	-	-	-	-	-	Anzahl B E		
-	-	-	-	-	-	%		
52	104	38	31	7	27	Anzahl Z		
0,2	0,4	0,1	0,1	0	0,1	%		
-	-	-	-	-	-	Anzahl A E	Steinfurt III	129
-	-	-	-	-	-	%		
141	397	358	329	109	40	Anzahl Z		
0,1	0,3	0,2	0,2	0,1	0	%		
-	-	-	-	-	-	Anzahl B E		
-	-	-	-	-	-	%		
29	65	30	24	17	7	Anzahl Z		
0,1	0,3	0,1	0,1	0,1	0	%		
523	-	-	-	-	502	Anzahl A E	Münster	130
0,3	-	-	-	-	0,3	%		
275	356	201	231	65	204	Anzahl Z		
0,2	0,2	0,1	0,1	0	0,1	%		
181	-	-	-	-	163	Anzahl B E		
0,4	-	-	-	-	0,4	%		
113	104	37	32	17	67	Anzahl Z		
0,2	0,2	0,1	0,1	0	0,1	%		
-	-	-	-	-	-	Anzahl A E	Warendorf	131
-	-	-	-	-	-	%		
230	422	419	296	94	52	Anzahl Z		
0,1	0,2	0,2	0,2	0,1	0	%		
-	-	-	-	-	-	Anzahl B E		
-	-	-	-	-	-	%		
51	88	54	29	17	11	Anzahl Z		
0,2	0,3	0,2	0,1	0,1	0	%		
-	-	-	-	-	543	Anzahl A E	Gütersloh	132
-	-	-	-	-	0,3	%		
244	542	454	479	358	280	Anzahl Z		
0,1	0,3	0,2	0,2	0,2	0,1	%		
-	-	-	-	-	110	Anzahl B E		
-	-	-	-	-	0,3	%		
54	108	51	53	40	45	Anzahl Z		
0,2	0,3	0,2	0,2	0,1	0,1	%		

Wkr. Nr.	Wahlkreis	A = Ergebnis insgesamt B = Ergebnis der Briefwahl E = Erststimmen Z = Zweitstimmen	Gültige					
			von den gültigen Stimmen					
			CM	DIE FRAUEN	BüSo	Die Violetten	ZENTRUM	HP
124	Gelsenkirchen	A E Anzahl	-	-	-	-	-	-
		%	-	-	-	-	-	-
		Z Anzahl	64	173	20	33	44	15
		%	0	0,1	0	0	0	0
		B E Anzahl	-	-	-	-	-	-
		%	-	-	-	-	-	-
125	Steinfurt I - Borken I	A E Anzahl	-	-	-	-	-	-
		%	-	-	-	-	-	-
		Z Anzahl	42	131	11	22	100	8
		%	0	0,1	0	0	0,1	0
		B E Anzahl	-	-	-	-	-	-
		%	-	-	-	-	-	-
126	Bottrop - Recklinghausen III	A E Anzahl	-	-	227	-	-	-
		%	-	-	0,1	-	-	-
		Z Anzahl	52	148	58	23	45	10
		%	0	0,1	0	0	0	0
		B E Anzahl	-	-	37	-	-	-
		%	-	-	0,1	-	-	-
127	Borken II	A E Anzahl	-	-	-	-	-	-
		%	-	-	-	-	-	-
		Z Anzahl	88	126	10	33	59	13
		%	0,1	0,1	0	0	0	0
		B E Anzahl	-	-	-	-	-	-
		%	-	-	-	-	-	-
128	Coesfeld - Steinfurt II	A E Anzahl	-	-	-	-	-	-
		%	-	-	-	-	-	-
		Z Anzahl	52	126	16	35	57	9
		%	0	0,1	0	0	0	0
		B E Anzahl	-	-	-	-	-	-
		%	-	-	-	-	-	-
129	Steinfurt III	A E Anzahl	-	-	-	-	-	-
		%	-	-	-	-	-	-
		Z Anzahl	31	125	8	13	34	6
		%	0	0,1	0	0	0	0
		B E Anzahl	-	-	-	-	-	-
		%	-	-	-	-	-	-
130	Münster	A E Anzahl	-	-	-	-	-	-
		%	-	-	-	-	-	-
		Z Anzahl	36	115	14	42	53	21
		%	0	0,1	0	0	0	0
		B E Anzahl	-	-	-	-	-	-
		%	-	-	-	-	-	-
131	Warendorf	A E Anzahl	-	-	-	-	-	-
		%	-	-	-	-	-	-
		Z Anzahl	74	127	6	27	45	9
		%	0	0,1	0	0	0	0
		B E Anzahl	-	-	-	-	-	-
		%	-	-	-	-	-	-
132	Gütersloh	A E Anzahl	-	-	-	-	-	-
		%	-	-	-	-	-	-
		Z Anzahl	94	158	40	24	40	15
		%	0	0,1	0	0	0	0
		B E Anzahl	-	-	-	-	-	-
		%	-	-	-	-	-	-
132	Gütersloh	A E Anzahl	-	-	-	-	-	-
		%	-	-	-	-	-	-
		Z Anzahl	18	24	4	8	10	4
		%	0,1	0,1	0	0	0	0
		B E Anzahl	-	-	-	-	-	-
		%	-	-	-	-	-	-

nach Wahlkreisen  
Stimmen

Stimmen						Wahlkreis	Wkr. Nr.
entfallen auf die Wahlvorschläge							
Schill	Deutschland	DKP	PRG	WGR/ Einz Bew.1	WGR/ Einz Bew.2	A = Ergebnis insgesamt B = Ergebnis der Briefwahl E = Erststimmen Z = Zweitstimmen	
1.507	-	-	-	-	-	Anzahl A E	Gelsenkirchen 124
1,0	-	-	-	-	-	%	
1.895	-	-	-	-	-	Anzahl Z	
1,3	-	-	-	-	-	%	
361	-	-	-	-	-	Anzahl B E	
1,4	-	-	-	-	-	%	
345	-	-	-	-	-	Anzahl Z	
1,4	-	-	-	-	-	%	
-	-	-	-	-	-	Anzahl A E	Steinfurt I - Borken I 125
-	-	-	-	-	-	%	
445	-	-	-	-	-	Anzahl Z	
0,3	-	-	-	-	-	%	
-	-	-	-	-	-	Anzahl B E	
-	-	-	-	-	-	%	
88	-	-	-	-	-	Anzahl Z	
0,4	-	-	-	-	-	%	
2.258	-	-	-	-	-	Anzahl A E	Böttrop - Recklinghausen III 126
1,4	-	-	-	-	-	%	
1.825	-	-	-	-	-	Anzahl Z	
1,1	-	-	-	-	-	%	
397	-	-	-	-	-	Anzahl B E	
1,3	-	-	-	-	-	%	
340	-	-	-	-	-	Anzahl Z	
1,2	-	-	-	-	-	%	
-	-	-	-	36	214	Anzahl A E	Borken II 127
-	-	-	-	0	0,1	%	
570	-	-	-	-	-	Anzahl Z	
0,4	-	-	-	-	-	%	
-	-	-	-	7	54	Anzahl B E	
-	-	-	-	0	0,2	%	
86	-	-	-	-	-	Anzahl Z	
0,4	-	-	-	-	-	%	
-	-	-	-	-	-	Anzahl A E	Coesfeld - Steinfurt II 128
-	-	-	-	-	-	%	
569	-	-	-	-	-	Anzahl Z	
0,4	-	-	-	-	-	%	
-	-	-	-	-	-	Anzahl B E	
-	-	-	-	-	-	%	
134	-	-	-	-	-	Anzahl Z	
0,5	-	-	-	-	-	%	
-	-	-	-	-	-	Anzahl A E	Steinfurt III 129
-	-	-	-	-	-	%	
420	-	-	-	-	-	Anzahl Z	
0,3	-	-	-	-	-	%	
-	-	-	-	-	-	Anzahl B E	
-	-	-	-	-	-	%	
83	-	-	-	-	-	Anzahl Z	
0,4	-	-	-	-	-	%	
-	-	-	-	-	-	Anzahl A E	Münster 130
-	-	-	-	-	-	%	
358	-	-	-	-	-	Anzahl Z	
0,2	-	-	-	-	-	%	
-	-	-	-	-	-	Anzahl B E	
-	-	-	-	-	-	%	
132	-	-	-	-	-	Anzahl Z	
0,3	-	-	-	-	-	%	
740	-	-	-	-	-	Anzahl A E	Warendorf 131
0,4	-	-	-	-	-	%	
866	-	-	-	-	-	Anzahl Z	
0,5	-	-	-	-	-	%	
178	-	-	-	-	-	Anzahl B E	
0,6	-	-	-	-	-	%	
178	-	-	-	-	-	Anzahl Z	
0,6	-	-	-	-	-	%	
1.964	-	-	-	231	-	Anzahl A E	Gütersloh 132
1,0	-	-	-	0,1	-	%	
1.528	-	-	-	-	-	Anzahl Z	
0,8	-	-	-	-	-	%	
374	-	-	-	50	-	Anzahl B E	
1,1	-	-	-	0,2	-	%	
266	-	-	-	-	-	Anzahl Z	
0,8	-	-	-	-	-	%	



Wkr. Nr.	Wahlkreis A = Ergebnis insgesamt B = Ergebnis der Briefwahl E = Erststimmen Z = Zweitstimmen			Gültige							
				insgesamt	von den gültigen Stimmen						
					SPD	CDU	FDP	GRÜNE	PDS	REP	
133	Bielefeld	A	E	Anzahl	197.319	98.352	71.145	9.776	13.104	3.213	-
			%	100	49,8	36,1	5,0	6,6	1,6	-	
		Z	Anzahl	197.473	82.048	63.075	15.633	27.703	3.580	548	
			%	100	41,5	31,9	7,9	14,0	1,8	0,3	
		B	E	Anzahl	40.123	18.330	15.145	2.564	3.086	531	-
			%	100	45,7	37,7	6,4	7,7	1,3	-	
Z	Anzahl	40.191	16.098	13.625	3.817	5.006	685	70			
%	100	40,1	33,9	9,5	12,5	1,7	0,2				
134	Herford - Minden-Lübbecke II	A	E	Anzahl	185.583	92.218	70.835	10.411	7.561	1.869	-
			%	100	49,7	38,2	5,6	4,1	1,0	-	
		Z	Anzahl	186.430	84.018	65.966	15.946	13.554	1.883	631	
			%	100	45,1	35,4	8,6	7,3	1,0	0,3	
		B	E	Anzahl	34.264	15.286	14.273	2.255	1.511	278	-
			%	100	44,6	41,7	6,6	4,4	0,8	-	
Z	Anzahl	34.361	14.294	13.069	3.512	2.216	313	70			
%	100	41,6	38,0	10,2	6,4	0,9	0,2				
135	Minden-Lübbecke I	A	E	Anzahl	166.318	82.675	62.706	10.440	5.638	1.301	-
			%	100	49,7	37,7	6,3	3,4	0,8	-	
		Z	Anzahl	166.196	74.616	57.959	15.472	11.660	1.514	762	
			%	100	44,9	34,9	9,3	7,0	0,9	0,5	
		B	E	Anzahl	25.214	12.141	9.279	1.868	1.058	200	-
			%	100	48,2	36,8	7,4	4,2	0,8	-	
Z	Anzahl	25.243	11.026	8.430	2.908	1.869	246	69			
%	100	43,7	33,4	11,5	7,4	1,0	0,3				
136	Lippe I	A	E	Anzahl	144.203	71.445	52.285	10.523	6.374	1.329	-
			%	100	49,5	36,3	7,3	4,4	0,9	-	
		Z	Anzahl	144.254	66.143	48.495	12.988	10.488	1.405	938	
			%	100	45,9	33,6	9,0	7,3	1,0	0,7	
		B	E	Anzahl	25.034	11.391	9.516	2.241	1.261	165	-
			%	100	45,5	38,0	9,0	5,0	0,7	-	
Z	Anzahl	25.077	10.757	8.928	2.757	1.683	210	93			
%	100	42,9	35,6	11,0	6,7	0,8	0,4				
137	Höxter - Lippe II	A	E	Anzahl	177.053	71.120	83.486	10.640	6.727	1.492	-
			%	100	40,2	47,2	6,0	3,8	0,8	-	
		Z	Anzahl	177.754	65.617	78.529	15.365	11.985	1.424	611	
			%	100	36,9	44,2	8,6	6,7	0,8	0,3	
		B	E	Anzahl	27.570	10.733	12.780	2.006	1.213	215	-
			%	100	38,9	46,4	7,3	4,4	0,8	-	
Z	Anzahl	27.645	9.835	11.846	2.954	2.050	229	70			
%	100	35,6	42,9	10,7	7,4	0,8	0,3				
138	Paderborn	A	E	Anzahl	170.424	53.484	91.284	11.419	9.451	1.232	-
			%	100	31,4	53,6	6,7	5,5	0,7	-	
		Z	Anzahl	170.670	49.709	89.150	14.529	11.227	1.404	452	
			%	100	29,1	52,2	8,5	6,6	0,8	0,3	
		B	E	Anzahl	27.110	8.134	14.177	2.047	1.902	165	-
			%	100	30,0	52,3	7,6	7,0	0,6	-	
Z	Anzahl	27.178	7.702	13.888	2.624	1.922	235	32			
%	100	28,3	51,1	9,7	7,1	0,9	0,1				
139	Hagen - Ennepe-Ruhr-Kreis I	A	E	Anzahl	172.719	95.378	56.641	10.520	5.958	1.640	-
			%	100	55,2	32,8	6,1	3,4	0,9	-	
		Z	Anzahl	172.818	84.626	53.462	15.279	12.742	1.974	952	
			%	100	49,0	30,9	8,8	7,4	1,1	0,6	
		B	E	Anzahl	34.665	17.233	12.837	2.484	1.196	245	-
			%	100	49,7	37,0	7,2	3,5	0,7	-	
Z	Anzahl	34.715	15.633	12.078	3.551	2.172	331	154			
%	100	45,0	34,8	10,2	6,3	1,0	0,4				
140	Ennepe-Ruhr-Kreis II	A	E	Anzahl	148.952	82.951	44.657	8.691	9.969	1.902	-
			%	100	55,7	30,0	5,8	6,7	1,3	-	
		Z	Anzahl	148.310	76.459	39.833	12.492	14.217	1.900	415	
			%	100	51,6	26,9	8,4	9,6	1,3	0,3	
		B	E	Anzahl	34.710	18.089	11.514	2.292	2.188	376	-
			%	100	52,1	33,2	6,6	6,3	1,1	-	
Z	Anzahl	34.678	17.117	10.208	3.391	2.764	419	77			
%	100	49,4	29,4	9,8	8,0	1,2	0,2				
141	Bochum I	A	E	Anzahl	174.184	99.254	49.400	8.405	12.025	2.924	-
			%	100	57,0	28,4	4,8	6,9	1,7	-	
		Z	Anzahl	174.333	90.662	44.394	12.611	18.814	3.178	657	
			%	100	52,0	25,5	7,2	10,8	1,8	0,4	
		B	E	Anzahl	44.807	23.385	14.734	2.337	3.025	644	-
			%	100	52,2	32,9	5,2	6,8	1,4	-	
Z	Anzahl	44.871	22.383	13.241	3.544	3.817	723	116			
%	100	49,9	29,5	7,9	8,5	1,6	0,3				

nach Wahlkreisen

Stimmen

Stimmen						Wahlkreis	Wkr. Nr.
entfallen auf die Wahlvorschläge							
GRAUE	Die Tierschutzpartei	FAMILIE	NPD	PBC	ödp	A = Ergebnis insgesamt B = Ergebnis der Briefwahl E = Erststimmen Z = Zweitstimmen	
-	-	-	-	-	-	Anzahl A E	Bielefeld
-	-	-	-	-	-	%	
353	726	382	529	649	76	Anzahl Z	
0,2	0,4	0,2	0,3	0,3	0	%	
-	-	-	-	-	-	Anzahl B E	
-	-	-	-	-	-	%	
83	130	50	69	52	17	Anzahl Z	
0,2	0,3	0,1	0,2	0,1	0	%	
-	-	-	-	-	-	Anzahl A E	Herford - Minden-Lübbecke II
-	-	-	-	-	-	%	134
287	585	345	385	517	50	Anzahl Z	
0,2	0,3	0,2	0,2	0,3	0	%	
-	-	-	-	-	-	Anzahl B E	
-	-	-	-	-	-	%	
80	135	48	62	50	10	Anzahl Z	
0,2	0,4	0,1	0,2	0,1	0	%	
-	-	703	-	821	-	Anzahl A E	Minden-Lübbecke I
-	-	0,4	-	0,5	-	%	135
192	480	443	342	860	78	Anzahl Z	
0,1	0,3	0,3	0,2	0,5	0	%	
-	-	88	-	105	-	Anzahl B E	
-	-	0,3	-	0,4	-	%	
58	115	46	23	87	20	Anzahl Z	
0,2	0,5	0,2	0,1	0,3	0,1	%	
-	-	-	-	1.019	-	Anzahl A E	Lippe I
-	-	-	-	0,7	-	%	136
175	470	313	289	1.137	60	Anzahl Z	
0,1	0,3	0,2	0,2	0,8	0	%	
-	-	-	-	134	-	Anzahl B E	
-	-	-	-	0,5	-	%	
56	108	24	45	97	12	Anzahl Z	
0,2	0,4	0,1	0,2	0,4	0	%	
-	-	1.219	-	601	644	Anzahl A E	Höxter - Lippe II
-	-	0,7	-	0,3	0,4	%	137
220	530	616	374	906	201	Anzahl Z	
0,1	0,3	0,3	0,2	0,5	0,1	%	
-	-	168	-	64	132	Anzahl B E	
-	-	0,6	-	0,2	0,5	%	
56	103	84	41	61	39	Anzahl Z	
0,2	0,4	0,3	0,1	0,2	0,1	%	
-	-	1.041	-	-	-	Anzahl A E	Paderborn
-	-	0,6	-	-	-	%	138
172	418	622	203	196	81	Anzahl Z	
0,1	0,2	0,4	0,1	0,1	0	%	
-	-	155	-	-	-	Anzahl B E	
-	-	0,6	-	-	-	%	
79	92	75	35	20	22	Anzahl Z	
0,3	0,3	0,3	0,1	0,1	0,1	%	
876	-	-	-	-	-	Anzahl A E	Hagen - Ennepe-Ruhr-Kreis I
0,5	-	-	-	-	-	%	139
426	743	318	484	331	42	Anzahl Z	
0,2	0,4	0,2	0,3	0,2	0	%	
231	-	-	-	-	-	Anzahl B E	
0,7	-	-	-	-	-	%	
132	147	33	57	49	10	Anzahl Z	
0,4	0,4	0,1	0,2	0,1	0	%	
-	-	-	-	-	-	Anzahl A E	Ennepe-Ruhr-Kreis II
-	-	-	-	-	-	%	140
296	837	323	424	203	50	Anzahl Z	
0,2	0,6	0,2	0,3	0,1	0	%	
-	-	-	-	-	-	Anzahl B E	
-	-	-	-	-	-	%	
86	230	49	59	39	16	Anzahl Z	
0,2	0,7	0,1	0,2	0,1	0	%	
-	-	-	-	-	-	Anzahl A E	Bochum I
-	-	-	-	-	-	%	141
467	963	348	528	159	81	Anzahl Z	
0,3	0,6	0,2	0,3	0,1	0	%	
-	-	-	-	-	-	Anzahl B E	
-	-	-	-	-	-	%	
168	262	61	88	33	25	Anzahl Z	
0,4	0,6	0,1	0,2	0,1	0,1	%	

Wkr. Nr.	Wahlkreis A = Ergebnis insgesamt B = Ergebnis der Briefwahl E = Erststimmen Z = Zweitstimmen			Gültige						
				von den gültigen Stimmen						
				CM	DIE FRAUEN	BüSo	Die Violetten	ZENTRUM	HP	
133	Bielefeld	A	E	Anzahl	-	-	-	-	-	-
			%	-	-	-	-	-	-	
		Z	Anzahl	121	164	23	42	35	13	
			%	0,1	0,1	0	0	0	0	
		B	E	Anzahl	-	-	-	-	-	-
			%	-	-	-	-	-	-	
Z	Anzahl	21	33	3	11	8	2			
	%	0,1	0,1	0	0	0	0			
134	Herford - Minden-Lübbecke II	A	E	Anzahl	-	-	221	-	-	-
			%	-	-	0,1	-	-	-	
		Z	Anzahl	84	151	56	24	21	18	
			%	0	0,1	0	0	0	0	
		B	E	Anzahl	-	-	40	-	-	-
			%	-	-	0,1	-	-	-	
Z	Anzahl	14	25	9	9	8	6			
	%	0	0,1	0	0	0	0			
135	Minden-Lübbecke I	A	E	Anzahl	-	-	-	-	-	-
			%	-	-	-	-	-	-	
		Z	Anzahl	57	144	22	38	24	13	
			%	0	0,1	0	0	0	0	
		B	E	Anzahl	-	-	-	-	-	-
			%	-	-	-	-	-	-	
Z	Anzahl	10	24	7	10	6	1			
	%	0	0,1	0	0	0	0			
136	Lippe I	A	E	Anzahl	-	-	-	-	-	-
			%	-	-	-	-	-	-	
		Z	Anzahl	81	110	20	23	25	11	
			%	0,1	0,1	0	0	0	0	
		B	E	Anzahl	-	-	-	-	-	-
			%	-	-	-	-	-	-	
Z	Anzahl	16	18	5	6	7	1			
	%	0,1	0,1	0	0	0	0			
137	Höxter - Lippe II	A	E	Anzahl	-	-	-	-	-	-
			%	-	-	-	-	-	-	
		Z	Anzahl	71	96	20	19	39	7	
			%	0	0,1	0	0	0	0	
		B	E	Anzahl	-	-	-	-	-	-
			%	-	-	-	-	-	-	
Z	Anzahl	19	18	4	3	7	1			
	%	0,1	0,1	0	0	0	0			
138	Paderborn	A	E	Anzahl	-	-	-	-	-	-
			%	-	-	-	-	-	-	
		Z	Anzahl	101	150	6	31	48	11	
			%	0,1	0,1	0	0	0	0	
		B	E	Anzahl	-	-	-	-	-	-
			%	-	-	-	-	-	-	
Z	Anzahl	27	16	-	9	11	1			
	%	0,1	0,1	-	0	0	0			
139	Hagen - Ennepe-Ruhr-Kreis I	A	E	Anzahl	-	-	-	141	-	-
			%	-	-	-	0,1	-	-	
		Z	Anzahl	51	183	18	32	31	15	
			%	0	0,1	0	0	0	0	
		B	E	Anzahl	-	-	-	26	-	-
			%	-	-	-	0,1	-	-	
Z	Anzahl	16	25	2	7	7	2			
	%	0	0,1	0	0	0	0			
140	Ennepe-Ruhr-Kreis II	A	E	Anzahl	-	-	-	-	-	-
			%	-	-	-	-	-	-	
		Z	Anzahl	34	120	12	42	19	17	
			%	0	0,1	0	0	0	0	
		B	E	Anzahl	-	-	-	-	-	-
			%	-	-	-	-	-	-	
Z	Anzahl	3	25	3	13	7	7			
	%	0	0,1	0	0	0	0			
141	Bochum I	A	E	Anzahl	-	-	-	270	-	-
			%	-	-	-	0,2	-	-	
		Z	Anzahl	59	150	33	72	55	25	
			%	0	0,1	0	0	0	0	
		B	E	Anzahl	-	-	-	59	-	-
			%	-	-	-	0,1	-	-	
Z	Anzahl	17	35	8	19	21	4			
	%	0	0,1	0	0	0	0			

nach Wahlkreisen

Stimmen

Stimmen						Wahlkreis A = Ergebnis insgesamt B = Ergebnis der Briefwahl E = Erststimmen Z = Zweitstimmen	Wkr. Nr.	
entfallen auf die Wahlvorschläge								
Schill	Deutschland	DKP	PRG	WGR/ Einz Bew.1	WGR/ Einz Bew.2			
1.729	-	-	-	-	-	Anzahl A E	Bielefeld	133
0,9	-	-	-	-	-	%		
1.773	-	-	-	-	-	Anzahl Z		
0,9	-	-	-	-	-	%		
467	-	-	-	-	-	Anzahl B E		
1,2	-	-	-	-	-	%		
411	-	-	-	-	-	Anzahl Z		
1,0	-	-	-	-	-	%		
2.134	-	-	334	-	-	Anzahl A E	Herford - Minden-Lübbecke II	134
1,1	-	-	0,2	-	-	%		
1.909	-	-	-	-	-	Anzahl Z		
1,0	-	-	-	-	-	%		
512	-	-	109	-	-	Anzahl B E		
1,5	-	-	0,3	-	-	%		
431	-	-	-	-	-	Anzahl Z		
1,3	-	-	-	-	-	%		
1.690	-	-	-	344	-	Anzahl A E	Minden-Lübbecke I	135
1,0	-	-	-	0,2	-	%		
1.520	-	-	-	-	-	Anzahl Z		
0,9	-	-	-	-	-	%		
361	-	-	-	114	-	Anzahl B E		
1,4	-	-	-	0,5	-	%		
288	-	-	-	-	-	Anzahl Z		
1,1	-	-	-	-	-	%		
1.228	-	-	-	-	-	Anzahl A E	Lippe I	136
0,9	-	-	-	-	-	%		
1.083	-	-	-	-	-	Anzahl Z		
0,8	-	-	-	-	-	%		
326	-	-	-	-	-	Anzahl B E		
1,3	-	-	-	-	-	%		
254	-	-	-	-	-	Anzahl Z		
1,0	-	-	-	-	-	%		
1.124	-	-	-	-	-	Anzahl A E	Höxter - Lippe II	137
0,6	-	-	-	-	-	%		
1.124	-	-	-	-	-	Anzahl Z		
0,6	-	-	-	-	-	%		
259	-	-	-	-	-	Anzahl B E		
0,9	-	-	-	-	-	%		
225	-	-	-	-	-	Anzahl Z		
0,8	-	-	-	-	-	%		
2.513	-	-	-	-	-	Anzahl A E	Paderborn	138
1,5	-	-	-	-	-	%		
2.160	-	-	-	-	-	Anzahl Z		
1,3	-	-	-	-	-	%		
530	-	-	-	-	-	Anzahl B E		
2,0	-	-	-	-	-	%		
388	-	-	-	-	-	Anzahl Z		
1,4	-	-	-	-	-	%		
1.565	-	-	-	-	-	Anzahl A E	Hagen - Ennepe-Ruhr-Kreis I	139
0,9	-	-	-	-	-	%		
1.109	-	-	-	-	-	Anzahl Z		
0,6	-	-	-	-	-	%		
413	-	-	-	-	-	Anzahl B E		
1,2	-	-	-	-	-	%		
309	-	-	-	-	-	Anzahl Z		
0,9	-	-	-	-	-	%		
645	-	137	-	-	-	Anzahl A E	Ennepe-Ruhr-Kreis II	140
0,4	-	0,1	-	-	-	%		
617	-	-	-	-	-	Anzahl Z		
0,4	-	-	-	-	-	%		
206	-	45	-	-	-	Anzahl B E		
0,6	-	0,1	-	-	-	%		
165	-	-	-	-	-	Anzahl Z		
0,5	-	-	-	-	-	%		
1.387	-	-	519	-	-	Anzahl A E	Bochum I	141
0,8	-	-	0,3	-	-	%		
1.077	-	-	-	-	-	Anzahl Z		
0,6	-	-	-	-	-	%		
402	-	-	221	-	-	Anzahl B E		
0,9	-	-	0,5	-	-	%		
306	-	-	-	-	-	Anzahl Z		
0,7	-	-	-	-	-	%		

Wkr. Nr.	Wahlkreis A = Ergebnis insgesamt B = Ergebnis der Briefwahl E = Erststimmen Z = Zweitstimmen			Gültige						
				insgesamt	von den gültigen Stimmen					
					SPD	CDU	FDP	GRÜNE	PDS	REP
142	Herne - Bochum II	A E Anzahl	149.650	92.013	38.619	6.246	7.120	2.546	-	
		%	100	61,5	25,8	4,2	4,8	1,7	-	
	Z Anzahl	149.993	86.684	34.867	9.297	11.258	2.427	1.372		
	%	100	57,8	23,2	6,2	7,5	1,6	0,9		
	B E Anzahl	30.744	17.511	9.095	1.501	1.433	449	-		
	%	100	57,0	29,6	4,9	4,7	1,5	-		
Z Anzahl	30.835	17.095	8.259	2.207	1.856	421	141			
%	100	55,4	26,8	7,2	6,0	1,4	0,5			
143	Dortmund I	A E Anzahl	170.030	98.301	46.543	8.717	12.011	3.081	-	
		%	100	57,8	27,4	5,1	7,1	1,8	-	
	Z Anzahl	170.281	88.124	42.788	12.745	19.471	3.123	640		
	%	100	51,8	25,1	7,5	11,4	1,8	0,4		
	B E Anzahl	40.695	20.981	13.079	2.380	3.119	624	-		
	%	100	51,6	32,1	5,8	7,7	1,5	-		
Z Anzahl	40.835	19.747	11.913	3.613	3.834	698	88			
%	100	48,4	29,2	8,8	9,4	1,7	0,2			
144	Dortmund II	A E Anzahl	165.298	99.130	44.816	8.002	9.117	2.678	-	
		%	100	60,0	27,1	4,8	5,5	1,6	-	
	Z Anzahl	165.493	90.176	41.145	12.018	15.225	2.683	812		
	%	100	54,5	24,9	7,3	9,2	1,6	0,5		
	B E Anzahl	35.951	19.735	10.999	2.002	2.069	496	-		
	%	100	54,9	30,6	5,6	5,8	1,4	-		
Z Anzahl	36.028	18.819	10.131	2.952	2.600	507	110			
%	100	52,2	28,1	8,2	7,2	1,4	0,3			
145	Unna I	A E Anzahl	165.600	93.436	48.877	9.155	11.062	1.854	-	
		%	100	56,4	29,5	5,5	6,7	1,1	-	
	Z Anzahl	165.742	88.374	44.491	13.686	13.190	1.814	637		
	%	100	53,3	26,8	8,3	8,0	1,1	0,4		
	B E Anzahl	34.218	17.755	11.263	2.225	2.200	359	-		
	%	100	51,9	32,9	6,5	6,4	1,0	-		
Z Anzahl	34.283	17.169	10.316	3.278	2.313	356	100			
%	100	50,1	30,1	9,6	6,7	1,0	0,3			
146	Hamm - Unna II	A E Anzahl	187.255	101.669	66.574	9.985	6.842	2.185	-	
		%	100	54,3	35,6	5,3	3,7	1,2	-	
	Z Anzahl	187.776	94.821	61.173	14.478	11.255	1.845	851		
	%	100	50,5	32,6	7,7	6,0	1,0	0,5		
	B E Anzahl	35.919	17.470	14.320	2.430	1.352	347	-		
	%	100	48,6	39,9	6,8	3,8	1,0	-		
Z Anzahl	36.015	16.526	12.976	3.483	1.933	310	98			
%	100	45,9	36,0	9,7	5,4	0,9	0,3			
147	Soest	A E Anzahl	181.894	78.033	80.460	13.594	7.405	2.402	-	
		%	100	42,9	44,2	7,5	4,1	1,3	-	
	Z Anzahl	182.059	70.312	73.152	18.903	13.136	1.824	1.581		
	%	100	38,6	40,2	10,4	7,2	1,0	0,9		
	B E Anzahl	36.660	14.016	17.112	3.383	1.711	438	-		
	%	100	38,2	46,7	9,2	4,7	1,2	-		
Z Anzahl	36.792	12.919	15.473	4.664	2.379	332	245			
%	100	35,1	42,1	12,7	6,5	0,9	0,7			
148	Hochsauerlandkreis	A E Anzahl	171.607	63.427	92.232	8.339	5.093	1.371	-	
		%	100	37,0	53,7	4,9	3,0	0,8	-	
	Z Anzahl	171.780	59.120	83.372	15.511	8.992	1.246	612		
	%	100	34,4	48,5	9,0	5,2	0,7	0,4		
	B E Anzahl	36.195	12.302	20.230	1.927	1.214	238	-		
	%	100	34,0	55,9	5,3	3,4	0,7	-		
Z Anzahl	36.246	11.550	18.004	3.808	1.862	222	94			
%	100	31,9	49,7	10,5	5,1	0,6	0,3			
149	Siegen-Wittgenstein	A E Anzahl	174.859	77.404	75.118	10.326	7.152	1.558	-	
		%	100	44,3	43,0	5,9	4,1	0,9	-	
	Z Anzahl	175.405	73.305	66.870	15.569	12.274	1.775	916		
	%	100	41,8	38,1	8,9	7,0	1,0	0,5		
	B E Anzahl	30.882	12.512	13.906	2.126	1.444	245	-		
	%	100	40,5	45,0	6,9	4,7	0,8	-		
Z Anzahl	30.969	12.041	12.272	3.346	2.076	318	104			
%	100	38,9	39,6	10,8	6,7	1,0	0,3			
150	Olpe - Märkischer Kreis I	A E Anzahl	168.252	67.216	81.075	10.929	6.332	1.640	-	
		%	100	39,9	48,2	6,5	3,8	1,0	-	
	Z Anzahl	168.700	62.508	74.478	15.644	10.213	1.456	741		
	%	100	37,1	44,1	9,3	6,1	0,9	0,4		
	B E Anzahl	38.335	14.257	18.848	2.936	1.561	326	-		
	%	100	37,2	49,2	7,7	4,1	0,9	-		
Z Anzahl	38.443	13.536	17.198	4.285	2.054	292	124			
%	100	35,2	44,7	11,1	5,3	0,8	0,3			

nach Wahlkreisen

Stimmen

Stimmen						Wahlkreis			Wkr. Nr.	
entfallen auf die Wahlvorschläge						A = Ergebnis insgesamt B = Ergebnis der Briefwahl E = Erststimmen Z = Zweitstimmen				
GRAUE	Die Tierschutzpartei	FAMILIE	NPD	PBC	ödp					
-	-	-	-	436	-	Anzahl	A	E	Herne - Bochum II	142
-	-	-	-	0,3	-	%				
343	739	386	496	291	34	Anzahl	Z			
0,2	0,5	0,3	0,3	0,2	0	%				
-	-	-	-	75	-	Anzahl	B	E		
-	-	-	-	0,2	-	%				
104	189	65	72	41	7	Anzahl	Z			
0,3	0,6	0,2	0,2	0,1	0	%				
-	-	-	-	-	-	Anzahl	A	E	Dortmund I	143
-	-	-	-	-	-	%				
403	571	232	501	115	52	Anzahl	Z			
0,2	0,3	0,1	0,3	0,1	0	%				
-	-	-	-	-	-	Anzahl	B	E		
-	-	-	-	-	-	%				
160	214	53	63	18	20	Anzahl	Z			
0,4	0,5	0,1	0,2	0	0	%				
-	-	-	-	-	-	Anzahl	A	E	Dortmund II	144
-	-	-	-	-	-	%				
368	510	234	501	93	52	Anzahl	Z			
0,2	0,3	0,1	0,3	0,1	0	%				
-	-	-	-	-	-	Anzahl	B	E		
-	-	-	-	-	-	%				
123	174	44	75	19	13	Anzahl	Z			
0,3	0,5	0,1	0,2	0,1	0	%				
-	-	-	-	-	-	Anzahl	A	E	Unna I	145
-	-	-	-	-	-	%				
289	640	352	562	107	37	Anzahl	Z			
0,2	0,4	0,2	0,3	0,1	0	%				
-	-	-	-	-	-	Anzahl	B	E		
-	-	-	-	-	-	%				
100	130	42	63	16	8	Anzahl	Z			
0,3	0,4	0,1	0,2	0	0	%				
-	-	-	-	-	-	Anzahl	A	E	Hamm - Unna II	146
-	-	-	-	-	-	%				
261	670	397	474	186	36	Anzahl	Z			
0,1	0,4	0,2	0,3	0,1	0	%				
-	-	-	-	-	-	Anzahl	B	E		
-	-	-	-	-	-	%				
74	145	66	67	27	11	Anzahl	Z			
0,2	0,4	0,2	0,2	0,1	0	%				
-	-	-	-	-	-	Anzahl	A	E	Soest	147
-	-	-	-	-	-	%				
340	595	468	301	140	63	Anzahl	Z			
0,2	0,3	0,3	0,2	0,1	0	%				
-	-	-	-	-	-	Anzahl	B	E		
-	-	-	-	-	-	%				
104	157	77	48	35	20	Anzahl	Z			
0,3	0,4	0,2	0,1	0,1	0,1	%				
-	-	1.145	-	-	-	Anzahl	A	E	Hochsauerlandkreis	148
-	-	0,7	-	-	-	%				
251	563	579	309	123	62	Anzahl	Z			
0,1	0,3	0,3	0,2	0,1	0	%				
-	-	284	-	-	-	Anzahl	B	E		
-	-	0,8	-	-	-	%				
66	153	120	50	21	17	Anzahl	Z			
0,2	0,4	0,3	0,1	0,1	0	%				
-	-	-	-	1.208	681	Anzahl	A	E	Siegen-Wittgenstein	149
-	-	-	-	0,7	0,4	%				
248	635	320	390	1.214	287	Anzahl	Z			
0,1	0,4	0,2	0,2	0,7	0,2	%				
-	-	-	-	197	146	Anzahl	B	E		
-	-	-	-	0,6	0,5	%				
70	137	44	46	156	42	Anzahl	Z			
0,2	0,4	0,1	0,1	0,5	0,1	%				
-	-	-	-	-	-	Anzahl	A	E	Olpe - Märkischer Kreis I	150
-	-	-	-	-	-	%				
268	552	433	460	394	65	Anzahl	Z			
0,2	0,3	0,3	0,3	0,2	0	%				
-	-	-	-	-	-	Anzahl	B	E		
-	-	-	-	-	-	%				
101	144	100	88	82	18	Anzahl	Z			
0,3	0,4	0,3	0,2	0,2	0	%				

Wkr. Nr.	Wahlkreis		Gültige					
			von den gültigen Stimmen					
			CM	DIE FRAUEN	BüSo	Die Violetten	ZENTRUM	HP
142	Herne - Bochum II	A E Anzahl	-	-	-	-	-	-
		Z Anzahl	54	172	29	41	30	13
		%	0	0,1	0	0	0	0
		B E Anzahl	-	-	-	-	-	-
		Z Anzahl	16	35	12	11	10	3
		%	0,1	0,1	0	0	0	0
143	Dortmund I	A E Anzahl	-	-	-	217	-	-
		Z Anzahl	36	151	20	58	42	24
		%	0	0,1	0	0	0	0
		B E Anzahl	-	-	-	75	-	-
		Z Anzahl	7	33	4	23	14	8
		%	0	0,1	0	0,1	0	0
144	Dortmund II	A E Anzahl	-	-	-	212	-	-
		Z Anzahl	46	140	27	67	32	18
		%	0	0,1	0	0	0	0
		B E Anzahl	-	-	-	66	-	-
		Z Anzahl	7	24	4	21	6	4
		%	0	0,1	0	0,1	0	0
145	Unna I	A E Anzahl	-	-	-	-	-	-
		Z Anzahl	87	193	20	29	25	20
		%	0,1	0,1	0	0	0	0
		B E Anzahl	-	-	-	-	-	-
		Z Anzahl	27	38	5	3	8	4
		%	0,1	0,1	0	0	0	0
146	Hamm - Unna II	A E Anzahl	-	-	-	-	-	-
		Z Anzahl	68	170	18	23	44	15
		%	0	0,1	0	0	0	0
		B E Anzahl	-	-	-	-	-	-
		Z Anzahl	21	23	3	6	14	6
		%	0,1	0,1	0	0	0	0
147	Soest	A E Anzahl	-	-	-	-	-	-
		Z Anzahl	180	182	22	37	63	15
		%	0,1	0,1	0	0	0	0
		B E Anzahl	-	-	-	-	-	-
		Z Anzahl	51	30	8	7	26	2
		%	0,1	0,1	0	0	0,1	0
148	Hochsauerlandkreis	A E Anzahl	-	-	-	-	-	-
		Z Anzahl	117	112	23	43	50	16
		%	0,1	0,1	0	0	0	0
		B E Anzahl	-	-	-	-	-	-
		Z Anzahl	38	18	7	16	10	2
		%	0,1	0	0	0	0	0
149	Siegen-Wittgenstein	A E Anzahl	-	-	-	-	-	-
		Z Anzahl	112	107	15	26	25	24
		%	0,1	0,1	0	0	0	0
		B E Anzahl	-	-	-	-	-	-
		Z Anzahl	33	20	4	7	2	2
		%	0,1	0,1	0	0	0	0
150	Olpe - Märkischer Kreis I	A E Anzahl	-	-	-	-	-	-
		Z Anzahl	97	162	22	34	52	15
		%	0,1	0,1	0	0	0	0
		B E Anzahl	-	-	-	-	-	-
		Z Anzahl	25	42	5	8	9	5
		%	0,1	0,1	0	0	0	0

nach Wahlkreisen

Stimmen

Stimmen						Wahlkreis	Wkr. Nr.
entfallen auf die Wahlvorschläge							
Schill	Deutschland	DKP	PRG	WGR/ Einz Bew.1	WGR/ Einz Bew.2	A = Ergebnis insgesamt B = Ergebnis der Briefwahl E = Erststimmen Z = Zweitstimmen	
2.118	-	-	552	-	-	Anzahl A E Herne - Bochum II	142
1,4	-	-	0,4	-	-	%	
1.460	-	-	-	-	-	Anzahl Z	
1,0	-	-	-	-	-	%	
439	-	-	241	-	-	Anzahl B E	
1,4	-	-	0,8	-	-	%	
291	-	-	-	-	-	Anzahl Z	
0,9	-	-	-	-	-	%	
1.160	-	-	-	-	-	Anzahl A E Dortmund I	143
0,7	-	-	-	-	-	%	
1.185	-	-	-	-	-	Anzahl Z	
0,7	-	-	-	-	-	%	
437	-	-	-	-	-	Anzahl B E	
1,1	-	-	-	-	-	%	
325	-	-	-	-	-	Anzahl Z	
0,8	-	-	-	-	-	%	
1.343	-	-	-	-	-	Anzahl A E Dortmund II	144
0,8	-	-	-	-	-	%	
1.346	-	-	-	-	-	Anzahl Z	
0,8	-	-	-	-	-	%	
584	-	-	-	-	-	Anzahl B E	
1,6	-	-	-	-	-	%	
395	-	-	-	-	-	Anzahl Z	
1,1	-	-	-	-	-	%	
1.216	-	-	-	-	-	Anzahl A E Unna I	145
0,7	-	-	-	-	-	%	
1.189	-	-	-	-	-	Anzahl Z	
0,7	-	-	-	-	-	%	
416	-	-	-	-	-	Anzahl B E	
1,2	-	-	-	-	-	%	
307	-	-	-	-	-	Anzahl Z	
0,9	-	-	-	-	-	%	
-	-	-	-	-	-	Anzahl A E Hamm - Unna II	146
-	-	-	-	-	-	%	
991	-	-	-	-	-	Anzahl Z	
0,5	-	-	-	-	-	%	
-	-	-	-	-	-	Anzahl B E	
-	-	-	-	-	-	%	
226	-	-	-	-	-	Anzahl Z	
0,6	-	-	-	-	-	%	
-	-	-	-	-	-	Anzahl A E Soest	147
-	-	-	-	-	-	%	
745	-	-	-	-	-	Anzahl Z	
0,4	-	-	-	-	-	%	
-	-	-	-	-	-	Anzahl B E	
-	-	-	-	-	-	%	
215	-	-	-	-	-	Anzahl Z	
0,6	-	-	-	-	-	%	
-	-	-	-	-	-	Anzahl A E Hochsauerlandkreis	148
-	-	-	-	-	-	%	
679	-	-	-	-	-	Anzahl Z	
0,4	-	-	-	-	-	%	
-	-	-	-	-	-	Anzahl B E	
-	-	-	-	-	-	%	
188	-	-	-	-	-	Anzahl Z	
0,5	-	-	-	-	-	%	
1.412	-	-	-	-	-	Anzahl A E Siegen-Wittgenstein	149
0,8	-	-	-	-	-	%	
1.293	-	-	-	-	-	Anzahl Z	
0,7	-	-	-	-	-	%	
306	-	-	-	-	-	Anzahl B E	
1,0	-	-	-	-	-	%	
249	-	-	-	-	-	Anzahl Z	
0,8	-	-	-	-	-	%	
1.060	-	-	-	-	-	Anzahl A E Olpe - Märkischer Kreis I	150
0,6	-	-	-	-	-	%	
1.106	-	-	-	-	-	Anzahl Z	
0,7	-	-	-	-	-	%	
407	-	-	-	-	-	Anzahl B E	
1,1	-	-	-	-	-	%	
327	-	-	-	-	-	Anzahl Z	
0,9	-	-	-	-	-	%	



Noch: 2. Ergebnisse der Wahl  
b) Gültige

Wkr. Nr.	Wahlkreis		Gültige							
			insgesamt	von den gültigen Stimmen						REP
				SPD	CDU	FDP	GRÜNE	PDS		
151	Märkischer Kreis II	A E Anzahl	166.393	82.613	64.286	9.663	4.695	1.354	-	
		%	100	49,6	38,6	5,8	2,8	0,8	-	
		Z Anzahl	166.672	71.865	61.662	15.592	9.999	1.507	914	
		%	100	43,1	37,0	9,4	6,0	0,9	0,5	
	B	E	Anzahl	38.046	16.633	16.548	2.663	1.090	236	-
			%	100	43,7	43,5	7,0	2,9	0,6	-
			Z Anzahl	38.124	14.680	15.631	4.324	1.903	302	126
			%	100	38,5	41,0	11,3	5,0	0,8	0,3

nach Wahlkreisen  
Stimmen

Stimmen						Wahlkreis A = Ergebnis insgesamt B = Ergebnis der Briefwahl E = Erststimmen Z = Zweitstimmen	Wkr. Nr.	
entfallen auf die Wahlvorschläge								
GRAUE	Die Tierschutz- partei	FAMILIE	NPD	PBC	ödp			
-	-	-	1.201	-	-	Anzahl A E	Märkischer Kreis II	151
-	-	-	0,7	-	-	%		
265	570	317	832	359	60	Anzahl Z		
0,2	0,3	0,2	0,5	0,2	0	%		
-	-	-	209	-	-	Anzahl B E		
-	-	-	0,5	-	-	%		
75	144	59	132	60	23	Anzahl Z		
0,2	0,4	0,2	0,3	0,2	0,1	%		

Wkr. Nr.	Wahlkreis A = Ergebnis insgesamt B = Ergebnis der Briefwahl E = Erststimmen Z = Zweitstimmen	Gültige von den gültigen Stimmen						
		CM	DIE FRAUEN	BüSo	Die Violetten	ZENTRUM	HP	
		151	Märkischer Kreis II	A E Anzahl	-	-	-	-
		%	-	-	-	-	-	-
		Z Anzahl	74	142	15	46	43	21
		%	0	0,1	0	0	0	0
		B E Anzahl	-	-	-	-	-	-
		%	-	-	-	-	-	-
		Z Anzahl	20	26	5	16	13	3
		%	0,1	0,1	0	0	0	0

nach Wahlkreisen  
Stimmen

Stimmen						Wahlkreis A = Ergebnis insgesamt B = Ergebnis der Briefwahl E = Erststimmen Z = Zweitstimmen	Wkr. Nr.
entfallen auf die Wahlvorschläge							
Schill	Deutschland	DKP	PRG	WGR/ Einz Bew.1	WGR/ Einz Bew.2		
2.581	-	-	-	-	-	Anzahl A E	Märkischer Kreis II
1,6	-	-	-	-	-	%	
2.369	-	-	-	-	-	Anzahl Z	
1,4	-	-	-	-	-	%	
667	-	-	-	-	-	Anzahl B E	
1,8	-	-	-	-	-	%	
582	-	-	-	-	-	Anzahl Z	
1,5	-	-	-	-	-	%	

3. Ergebnisse der Wahl nach kreisfreien Städten und Kreisen

a) Wahlberechtigte, Wähler, ungültige Stimmen

Lfd. Nr.	Verwaltungsbezirk A = Ergebnis insgesamt B = Ergebnis der Briefwahl E = Erststimmen Z = Zweitstimmen			Wahlberechtigte				Wähler		Ungültige Stimmen
				laut Wählerverzeichnis		nach § 25 Abs. 2 BWO	insgesamt	insgesamt	darunter mit Wahrschein	
				ohne	mit					
				Sperrvermerk "W" (Wahrschein)						
1	Krfr. Stadt Düsseldorf	A E	Anzahl	327.776	80.670	25	408.471	325.103	77.381	3.017
			%	80,2	19,7	0	100	79,6	23,8	0,9
		Z	Anzahl	327.776	80.670	25	408.471	325.103	77.381	2.744
			%	80,2	19,7	0	100	79,6	23,8	0,8
		B E	Anzahl	X	X	X	X	77.318	77.318	412
			%	X	X	X	X	23,8	X	0,5
Z	Anzahl	X	X	X	X	77.318	77.318	290		
%	X	X	X	X	X	23,8	X	0,4		
2	Krfr. Stadt Duisburg	A E	Anzahl	305.971	51.775	14	357.760	273.535	48.818	4.476
			%	85,5	14,5	0	100	76,5	17,8	1,6
		Z	Anzahl	305.971	51.775	14	357.760	273.535	48.818	4.183
			%	85,5	14,5	0	100	76,5	17,8	1,5
		B E	Anzahl	X	X	X	X	47.790	47.790	440
			%	X	X	X	X	17,5	X	0,9
Z	Anzahl	X	X	X	X	47.790	47.790	357		
%	X	X	X	X	X	17,5	X	0,7		
3	Krfr. Stadt Essen	A E	Anzahl	360.558	89.338	-	449.896	350.483	85.726	4.318
			%	80,1	19,9	-	100	77,9	24,5	1,2
		Z	Anzahl	360.558	89.338	-	449.896	350.483	85.726	3.749
			%	80,1	19,9	-	100	77,9	24,5	1,1
		B E	Anzahl	X	X	X	X	85.130	85.130	713
			%	X	X	X	X	24,3	X	0,8
Z	Anzahl	X	X	X	X	85.130	85.130	540		
%	X	X	X	X	X	24,3	X	0,6		
4	Krfr. Stadt Krefeld	A E	Anzahl	138.554	28.779	-	167.333	128.679	27.418	1.735
			%	82,8	17,2	-	100	76,9	21,3	1,3
		Z	Anzahl	138.554	28.779	-	167.333	128.679	27.418	1.651
			%	82,8	17,2	-	100	76,9	21,3	1,3
		B E	Anzahl	X	X	X	X	27.255	27.255	221
			%	X	X	X	X	21,2	X	0,8
Z	Anzahl	X	X	X	X	27.255	27.255	159		
%	X	X	X	X	X	21,2	X	0,6		
5	Krfr. Stadt Mönchengladbach	A E	Anzahl	170.133	25.539	-	195.672	145.540	24.326	1.879
			%	86,9	13,1	-	100	74,4	16,7	1,3
		Z	Anzahl	170.133	25.539	-	195.672	145.540	24.326	1.634
			%	86,9	13,1	-	100	74,4	16,7	1,1
		B E	Anzahl	X	X	X	X	24.326	24.326	228
			%	X	X	X	X	16,7	X	0,9
Z	Anzahl	X	X	X	X	24.326	24.326	169		
%	X	X	X	X	X	16,7	X	0,7		
6	Krfr. Stadt Mülheim an der Ruhr	A E	Anzahl	107.985	23.461	-	131.446	107.646	22.705	1.467
			%	82,2	17,8	-	100	81,9	21,1	1,4
		Z	Anzahl	107.985	23.461	-	131.446	107.646	22.705	1.004
			%	82,2	17,8	-	100	81,9	21,1	0,9
		B E	Anzahl	X	X	X	X	22.530	22.530	201
			%	X	X	X	X	20,9	X	0,9
Z	Anzahl	X	X	X	X	22.530	22.530	112		
%	X	X	X	X	X	20,9	X	0,5		
7	Krfr. Stadt Oberhausen	A E	Anzahl	140.319	22.577	-	162.896	125.812	21.751	2.004
			%	86,1	13,9	-	100	77,2	17,3	1,6
		Z	Anzahl	140.319	22.577	-	162.896	125.812	21.751	1.383
			%	86,1	13,9	-	100	77,2	17,3	1,1
		B E	Anzahl	X	X	X	X	21.653	21.653	202
			%	X	X	X	X	17,2	X	0,9
Z	Anzahl	X	X	X	X	21.653	21.653	118		
%	X	X	X	X	X	17,2	X	0,5		
8	Krfr. Stadt Remscheid	A E	Anzahl	72.134	12.211	-	84.345	65.105	11.679	724
			%	85,5	14,5	-	100	77,2	17,9	1,1
		Z	Anzahl	72.134	12.211	-	84.345	65.105	11.679	717
			%	85,5	14,5	-	100	77,2	17,9	1,1
		B E	Anzahl	X	X	X	X	11.642	11.642	80
			%	X	X	X	X	17,9	X	0,7
Z	Anzahl	X	X	X	X	11.642	11.642	77		
%	X	X	X	X	X	17,9	X	0,7		
9	Krfr. Stadt Solingen	A E	Anzahl	96.282	18.789	-	115.071	90.601	18.084	967
			%	83,7	16,3	-	100	78,7	20,0	1,1
		Z	Anzahl	96.282	18.789	-	115.071	90.601	18.084	922
			%	83,7	16,3	-	100	78,7	20,0	1,0
		B E	Anzahl	X	X	X	X	18.033	18.033	125
			%	X	X	X	X	19,9	X	0,7
Z	Anzahl	X	X	X	X	18.033	18.033	101		
%	X	X	X	X	X	19,9	X	0,6		

Noch: 3. Ergebnisse der Wahl nach kreisfreien Städten und Kreisen

a) Wahlberechtigte, Wähler, ungültige Stimmen

Lfd. Nr.	Verwaltungsbezirk A = Ergebnis insgesamt B = Ergebnis der Briefwahl E = Erststimmen Z = Zweitstimmen	Wahlberechtigte					Wähler			Ungültige Stimmen
		laut Wählerverzeichnis		nach § 25 Abs. 2 BWO	insgesamt	insgesamt	darunter mit Wahlschein			
		ohne	mit							
		Sperrvermerk "W" (Wahlschein)								
10	Krfr. Stadt Wuppertal	A E Anzahl	217.034	41.035	1	258.070	201.138	39.710	2.425	
		%	84,1	15,9	0	100	77,9	19,7	1,2	
		Z Anzahl	217.034	41.035	1	258.070	201.138	39.710	2.346	
		%	84,1	15,9	0	100	77,9	19,7	1,2	
		B E Anzahl	X	X	X	X	39.584	39.584	349	
		%	X	X	X	X	19,7	X	0,9	
11	Kreis Kleve	Z Anzahl	X	X	X	X	39.584	39.584	257	
		%	X	X	X	X	19,7	X	0,6	
		A E Anzahl	185.839	33.318	6	219.163	175.835	31.970	2.730	
		%	84,8	15,2	0	100	80,2	18,2	1,6	
		Z Anzahl	185.839	33.318	6	219.163	175.835	31.970	1.862	
		%	84,8	15,2	0	100	80,2	18,2	1,1	
12	Kreis Mettmann	B E Anzahl	X	X	X	X	31.918	31.918	320	
		%	X	X	X	X	18,2	X	1,0	
		Z Anzahl	X	X	X	X	31.918	31.918	183	
		%	X	X	X	X	18,2	X	0,6	
		A E Anzahl	304.210	71.377	1	375.588	308.603	69.483	3.461	
		%	81,0	19,0	0	100	82,2	22,5	1,1	
13	Kreis Neuss	Z Anzahl	304.210	71.377	1	375.588	308.603	69.483	2.482	
		%	81,0	19,0	0	100	82,2	22,5	0,8	
		B E Anzahl	X	X	X	X	68.422	68.422	598	
		%	X	X	X	X	22,2	X	0,9	
		Z Anzahl	X	X	X	X	68.422	68.422	401	
		%	X	X	X	X	22,2	X	0,6	
14	Kreis Viersen	A E Anzahl	270.007	56.631	2	326.640	267.675	53.954	1.999	
		%	82,7	17,3	0	100	81,9	20,2	0,7	
		Z Anzahl	270.007	56.631	2	326.640	267.675	53.954	1.837	
		%	82,7	17,3	0	100	81,9	20,2	0,7	
		B E Anzahl	X	X	X	X	53.816	53.816	345	
		%	X	X	X	X	20,1	X	0,6	
15	Kreis Wesel	Z Anzahl	X	X	X	X	53.816	53.816	268	
		%	X	X	X	X	20,1	X	0,5	
		A E Anzahl	190.164	32.709	1	222.874	179.695	31.796	2.037	
		%	85,3	14,7	0	100	80,6	17,7	1,1	
		Z Anzahl	190.164	32.709	1	222.874	179.695	31.796	1.833	
		%	85,3	14,7	0	100	80,6	17,7	1,0	
16	Krfr. Stadt Aachen	B E Anzahl	X	X	X	X	31.446	31.446	261	
		%	X	X	X	X	17,5	X	0,8	
		Z Anzahl	X	X	X	X	31.446	31.446	183	
		%	X	X	X	X	17,5	X	0,6	
		A E Anzahl	302.805	52.339	10	355.154	289.342	50.513	3.368	
		%	85,3	14,7	0	100	81,5	17,5	1,2	
17	Krfr. Stadt Bonn	Z Anzahl	302.805	52.339	10	355.154	289.342	50.513	2.950	
		%	85,3	14,7	0	100	81,5	17,5	1,0	
		B E Anzahl	X	X	X	X	50.213	50.213	393	
		%	X	X	X	X	17,4	X	0,8	
		Z Anzahl	X	X	X	X	50.213	50.213	251	
		%	X	X	X	X	17,4	X	0,5	
18	Krfr. Stadt Köln	A E Anzahl	130.411	34.825	6	165.242	133.045	33.444	1.643	
		%	78,9	21,1	0	100	80,5	25,1	1,2	
		Z Anzahl	130.411	34.825	6	165.242	133.045	33.444	1.287	
		%	78,9	21,1	0	100	80,5	25,1	1,0	
		B E Anzahl	X	X	X	X	33.085	33.085	264	
		%	X	X	X	X	24,9	X	0,8	
19	Krfr. Stadt Bonn	Z Anzahl	X	X	X	X	33.085	33.085	129	
		%	X	X	X	X	24,9	X	0,4	
		A E Anzahl	164.760	47.659	58	212.477	176.518	45.526	2.162	
		%	77,5	22,4	0	100	83,1	25,8	1,2	
		Z Anzahl	164.760	47.659	58	212.477	176.518	45.526	1.880	
		%	77,5	22,4	0	100	83,1	25,8	1,1	
20	Krfr. Stadt Bonn	B E Anzahl	X	X	X	X	45.197	45.197	365	
		%	X	X	X	X	25,6	X	0,8	
		Z Anzahl	X	X	X	X	45.197	45.197	229	
		%	X	X	X	X	25,6	X	0,5	
		A E Anzahl	522.125	148.323	9	670.457	515.531	140.877	2.328	
		%	77,9	22,1	0	100	76,9	27,3	0,5	
21	Krfr. Stadt Köln	Z Anzahl	522.125	148.323	9	670.457	515.531	140.877	1.440	
		%	77,9	22,1	0	100	76,9	27,3	0,3	
		B E Anzahl	X	X	X	X	138.617	138.617	927	
		%	X	X	X	X	26,9	X	0,7	
		Z Anzahl	X	X	X	X	138.617	138.617	645	
		%	X	X	X	X	26,9	X	0,5	

Noch: 3. Ergebnisse der Wahl nach kreisfreien Städten und Kreisen

a) Wahlberechtigte, Wähler, ungültige Stimmen

Lfd. Nr.	Verwaltungsbezirk		Wahlberechtigte					Wähler		Ungültige Stimmen
			laut Wählerverzeichnis		nach § 25 Abs. 2 BWO	insgesamt	insgesamt	darunter mit Wahrschein		
			ohne	mit						
			Sperrvermerk "W" (Wahrschein)							
19	Krfr. Stadt Leverkusen	A E Anzahl	97.188	20.394	5	117.587	93.667	19.529	1.272	
		%	82,7	17,3	0	100	79,7	20,8	1,4	
		Z Anzahl	97.188	20.394	5	117.587	93.667	19.529	930	
		%	82,7	17,3	0	100	79,7	20,8	1,0	
		B E Anzahl	X	X	X	X	19.520	19.520	159	
		%	X	X	X	X	20,8	X	0,8	
20	Kreis Aachen	Z Anzahl	X	X	X	X	19.520	19.520	129	
		%	X	X	X	X	20,8	X	0,7	
		A E Anzahl	186.818	38.301	1	225.120	181.166	36.329	2.500	
		%	83,0	17,0	0	100	80,5	20,1	1,4	
		Z Anzahl	186.818	38.301	1	225.120	181.166	36.329	2.151	
		%	83,0	17,0	0	100	80,5	20,1	1,2	
21	Kreis Düren	B E Anzahl	X	X	X	X	35.929	35.929	325	
		%	X	X	X	X	19,8	X	0,9	
		Z Anzahl	X	X	X	X	35.929	35.929	237	
		%	X	X	X	X	19,8	X	0,7	
		A E Anzahl	164.185	32.595	9	196.789	158.285	30.896	2.106	
		%	83,4	16,6	0	100	80,4	19,5	1,3	
22	Erftkreis	Z Anzahl	164.185	32.595	9	196.789	158.285	30.896	1.840	
		%	83,4	16,6	0	100	80,4	19,5	1,2	
		B E Anzahl	X	X	X	X	30.835	30.835	238	
		%	X	X	X	X	19,5	X	0,8	
		Z Anzahl	X	X	X	X	30.835	30.835	176	
		%	X	X	X	X	19,5	X	0,6	
23	Kreis Euskirchen	A E Anzahl	270.837	61.560	25	332.422	271.272	59.171	3.884	
		%	81,5	18,5	0	100	81,6	21,8	1,4	
		Z Anzahl	270.837	61.560	25	332.422	271.272	59.171	3.303	
		%	81,5	18,5	0	100	81,6	21,8	1,2	
		B E Anzahl	X	X	X	X	58.701	58.701	626	
		%	X	X	X	X	21,6	X	1,1	
24	Kreis Heinsberg	Z Anzahl	X	X	X	X	58.701	58.701	438	
		%	X	X	X	X	21,6	X	0,7	
		A E Anzahl	121.351	22.738	1	144.090	114.767	21.574	1.907	
		%	84,2	15,8	0	100	79,6	18,8	1,7	
		Z Anzahl	121.351	22.738	1	144.090	114.767	21.574	1.543	
		%	84,2	15,8	0	100	79,6	18,8	1,3	
25	Oberbergischer Kreis	B E Anzahl	X	X	X	X	21.440	21.440	207	
		%	X	X	X	X	18,7	X	1,0	
		Z Anzahl	X	X	X	X	21.440	21.440	124	
		%	X	X	X	X	18,7	X	0,6	
		A E Anzahl	156.829	25.095	5	181.929	145.496	23.935	2.409	
		%	86,2	13,8	0	100	80,0	16,5	1,7	
26	Rheinisch-Bergischer Kreis	Z Anzahl	156.829	25.095	5	181.929	145.496	23.935	2.107	
		%	86,2	13,8	0	100	80,0	16,5	1,4	
		B E Anzahl	X	X	X	X	23.863	23.863	247	
		%	X	X	X	X	16,4	X	1,0	
		Z Anzahl	X	X	X	X	23.863	23.863	153	
		%	X	X	X	X	16,4	X	0,6	
27	Rhein-Sieg-Kreis	A E Anzahl	180.501	29.554	-	210.055	170.173	28.228	2.019	
		%	85,9	14,1	-	100	81,0	16,6	1,2	
		Z Anzahl	180.501	29.554	-	210.055	170.173	28.228	1.815	
		%	85,9	14,1	-	100	81,0	16,6	1,1	
		B E Anzahl	X	X	X	X	28.160	28.160	212	
		%	X	X	X	X	16,5	X	0,8	
28	Rheinisch-Bergischer Kreis	Z Anzahl	X	X	X	X	28.160	28.160	174	
		%	X	X	X	X	16,5	X	0,6	
		A E Anzahl	168.024	42.396	9	210.429	177.441	40.759	1.569	
		%	79,8	20,1	0	100	84,3	23,0	0,9	
		Z Anzahl	168.024	42.396	9	210.429	177.441	40.759	1.506	
		%	79,8	20,1	0	100	84,3	23,0	0,8	
29	Rhein-Sieg-Kreis	B E Anzahl	X	X	X	X	40.528	40.528	233	
		%	X	X	X	X	22,8	X	0,6	
		Z Anzahl	X	X	X	X	40.528	40.528	199	
		%	X	X	X	X	22,8	X	0,5	
		A E Anzahl	350.739	74.075	8	424.822	352.032	71.537	3.248	
		%	82,6	17,4	0	100	82,9	20,3	0,9	
30	Rhein-Sieg-Kreis	Z Anzahl	350.739	74.075	8	424.822	352.032	71.537	2.922	
		%	82,6	17,4	0	100	82,9	20,3	0,8	
		B E Anzahl	X	X	X	X	71.300	71.300	602	
		%	X	X	X	X	20,3	X	0,8	
		Z Anzahl	X	X	X	X	71.300	71.300	439	
		%	X	X	X	X	20,3	X	0,6	

Noch: 3. Ergebnisse der Wahl nach kreisfreien Städten und Kreisen

a) Wahlberechtigte, Wähler, ungültige Stimmen

Lfd. Nr.	Verwaltungsbezirk A = Ergebnis insgesamt B = Ergebnis der Briefwahl E = Erststimmen Z = Zweitstimmen		Wahlberechtigte				Wähler			Ungültige Stimmen
			laut Wählerverzeichnis		nach § 25 Abs. 2 BWO	insgesamt	insgesamt	darunter mit Wahlschein		
			ohne	mit						
			Sperrvermerk "W" (Wahlschein)							
28	Krfr. Stadt Bottrop	A E Anzahl	77.889	13.719	2	91.610	73.558	13.271	858	
		%	85,0	15,0	0	100	80,3	18,0	1,2	
		Z Anzahl	77.889	13.719	2	91.610	73.558	13.271	805	
		%	85,0	15,0	0	100	80,3	18,0	1,1	
		B E Anzahl	X	X	X	X	13.235	13.235	94	
		%	X	X	X	X	18,0	X	0,7	
29	Krfr. Stadt Gelsenkirchen	Z Anzahl	X	X	X	X	13.235	13.235	93	
		%	X	X	X	X	18,0	X	0,7	
		A E Anzahl	172.577	26.305	-	198.882	149.110	25.355	2.218	
		%	86,8	13,2	-	100	75,0	17,0	1,5	
		Z Anzahl	172.577	26.305	-	198.882	149.110	25.355	1.958	
		%	86,8	13,2	-	100	75,0	17,0	1,3	
30	Krfr. Stadt Münster	B E Anzahl	X	X	X	X	25.305	25.305	242	
		%	X	X	X	X	17,0	X	1,0	
		Z Anzahl	X	X	X	X	25.305	25.305	211	
		%	X	X	X	X	17,0	X	0,8	
		A E Anzahl	151.978	48.929	1	200.908	169.832	47.082	1.456	
		%	75,6	24,4	0	100	84,5	27,7	0,9	
31	Kreis Borken	Z Anzahl	151.978	48.929	1	200.908	169.832	47.082	1.270	
		%	75,6	24,4	0	100	84,5	27,7	0,7	
		B E Anzahl	X	X	X	X	46.724	46.724	262	
		%	X	X	X	X	27,5	X	0,6	
		Z Anzahl	X	X	X	X	46.724	46.724	210	
		%	X	X	X	X	27,5	X	0,4	
32	Kreis Coesfeld	A E Anzahl	227.633	33.493	-	261.126	214.878	32.125	1.927	
		%	87,2	12,8	-	100	82,3	15,0	0,9	
		Z Anzahl	227.633	33.493	-	261.126	214.878	32.125	1.757	
		%	87,2	12,8	-	100	82,3	15,0	0,8	
		B E Anzahl	X	X	X	X	31.799	31.799	196	
		%	X	X	X	X	14,8	X	0,6	
33	Kreis Recklinghausen	Z Anzahl	X	X	X	X	31.799	31.799	146	
		%	X	X	X	X	14,8	X	0,5	
		A E Anzahl	135.102	26.907	-	162.009	136.839	26.001	1.283	
		%	83,4	16,6	-	100	84,5	19,0	0,9	
		Z Anzahl	135.102	26.907	-	162.009	136.839	26.001	1.075	
		%	83,4	16,6	-	100	84,5	19,0	0,8	
34	Kreis Steinfurt	B E Anzahl	X	X	X	X	25.969	25.969	194	
		%	X	X	X	X	19,0	X	0,7	
		Z Anzahl	X	X	X	X	25.969	25.969	118	
		%	X	X	X	X	19,0	X	0,5	
		A E Anzahl	414.042	77.632	24	491.698	392.777	75.129	4.636	
		%	84,2	15,8	0	100	79,9	19,1	1,2	
35	Kreis Warendorf	Z Anzahl	414.042	77.632	24	491.698	392.777	75.129	4.139	
		%	84,2	15,8	0	100	79,9	19,1	1,1	
		B E Anzahl	X	X	X	X	74.806	74.806	627	
		%	X	X	X	X	19,0	X	0,8	
		Z Anzahl	X	X	X	X	74.806	74.806	474	
		%	X	X	X	X	19,0	X	0,6	
36	Krfr. Stadt Bielefeld	A E Anzahl	281.755	41.622	3	323.380	268.149	40.502	2.988	
		%	87,1	12,9	0	100	82,9	15,1	1,1	
		Z Anzahl	281.755	41.622	3	323.380	268.149	40.502	2.673	
		%	87,1	12,9	0	100	82,9	15,1	1,0	
		B E Anzahl	X	X	X	X	40.203	40.203	259	
		%	X	X	X	X	15,0	X	0,6	
37	Krfr. Stadt Bielefeld	Z Anzahl	X	X	X	X	40.203	40.203	165	
		%	X	X	X	X	15,0	X	0,4	
		A E Anzahl	175.397	31.317	4	206.718	172.866	30.344	2.157	
		%	84,8	15,1	0	100	83,6	17,6	1,2	
		Z Anzahl	175.397	31.317	4	206.718	172.866	30.344	1.843	
		%	84,8	15,1	0	100	83,6	17,6	1,1	
38	Krfr. Stadt Bielefeld	B E Anzahl	X	X	X	X	30.282	30.282	217	
		%	X	X	X	X	17,5	X	0,7	
		Z Anzahl	X	X	X	X	30.282	30.282	155	
		%	X	X	X	X	17,5	X	0,5	
		A E Anzahl	194.450	41.101	-	235.551	192.682	39.430	2.618	
		%	82,6	17,4	-	100	81,8	20,5	1,4	
39	Krfr. Stadt Bielefeld	Z Anzahl	194.450	41.101	-	235.551	192.682	39.430	2.472	
		%	82,6	17,4	-	100	81,8	20,5	1,3	
		B E Anzahl	X	X	X	X	39.080	39.080	268	
		%	X	X	X	X	20,3	X	0,7	
		Z Anzahl	X	X	X	X	39.080	39.080	206	
		%	X	X	X	X	20,3	X	0,5	



Noch: 3. Ergebnisse der Wahl nach kreisfreien Städten und Kreisen

a) Wahlberechtigte, Wähler, ungültige Stimmen

Lfd. Nr.	Verwaltungsbezirk A = Ergebnis insgesamt B = Ergebnis der Briefwahl E = Erststimmen Z = Zweitstimmen		Wahlberechtigte				Wähler		Ungültige Stimmen
			laut Wählerverzeichnis		nach § 25 Abs. 2 BWO	insgesamt	insgesamt	darunter mit Wahrschein	
			ohne	mit					
			Sperrvermerk "W" (Wahrschein)						
37	Kreis Gütersloh	A E Anzahl	216.732	36.190	19	252.941	207.209	34.879	2.656
		%	85,7	14,3	0	100	81,9	16,8	1,3
		Z Anzahl	216.732	36.190	19	252.941	207.209	34.879	2.178
		%	85,7	14,3	0	100	81,9	16,8	1,1
		B E Anzahl	X	X	X	X	34.689	34.689	206
		%	X	X	X	X	16,7	X	0,6
38	Kreis Herford	Z Anzahl	X	X	X	X	34.689	34.689	123
		%	X	X	X	X	16,7	X	0,4
		A E Anzahl	164.907	29.821	5	194.733	158.530	28.787	2.802
		%	84,7	15,3	0	100	81,4	18,2	1,8
		Z Anzahl	164.907	29.821	5	194.733	158.530	28.787	2.116
		%	84,7	15,3	0	100	81,4	18,2	1,3
39	Kreis Höxter	B E Anzahl	X	X	X	X	28.447	28.447	239
		%	X	X	X	X	17,9	X	0,8
		Z Anzahl	X	X	X	X	28.447	28.447	167
		%	X	X	X	X	17,9	X	0,6
		A E Anzahl	103.178	14.282	-	117.460	97.584	13.785	1.431
		%	87,8	12,2	-	100	83,1	14,1	1,5
40	Kreis Lippe	Z Anzahl	103.178	14.282	-	117.460	97.584	13.785	1.128
		%	87,8	12,2	-	100	83,1	14,1	1,2
		B E Anzahl	X	X	X	X	13.652	13.652	90
		%	X	X	X	X	14,0	X	0,7
		Z Anzahl	X	X	X	X	13.652	13.652	62
		%	X	X	X	X	14,0	X	0,5
41	Kreis Minden-Lübbecke	A E Anzahl	234.940	41.178	3	276.121	228.492	39.592	3.389
		%	85,1	14,9	0	100	82,8	17,3	1,5
		Z Anzahl	234.940	41.178	3	276.121	228.492	39.592	2.940
		%	85,1	14,9	0	100	82,8	17,3	1,3
		B E Anzahl	X	X	X	X	39.401	39.401	359
		%	X	X	X	X	17,2	X	0,9
42	Kreis Paderborn	Z Anzahl	X	X	X	X	39.401	39.401	269
		%	X	X	X	X	17,2	X	0,7
		A E Anzahl	213.699	32.758	315	246.772	198.954	31.641	2.781
		%	86,6	13,3	0,1	100	80,6	15,9	1,4
		Z Anzahl	213.699	32.758	315	246.772	198.954	31.641	2.742
		%	86,6	13,3	0,1	100	80,6	15,9	1,4
43	Kfr. Stadt Bochum	B E Anzahl	X	X	X	X	31.495	31.495	225
		%	X	X	X	X	15,8	X	0,7
		Z Anzahl	X	X	X	X	31.495	31.495	171
		%	X	X	X	X	15,8	X	0,5
		A E Anzahl	184.694	28.320	-	213.014	172.727	27.385	2.303
		%	86,7	13,3	-	100	81,1	15,9	1,3
44	Kfr. Stadt Dortmund	Z Anzahl	184.694	28.320	-	213.014	172.727	27.385	2.057
		%	86,7	13,3	-	100	81,1	15,9	1,2
		B E Anzahl	X	X	X	X	27.312	27.312	202
		%	X	X	X	X	15,8	X	0,7
		Z Anzahl	X	X	X	X	27.312	27.312	134
		%	X	X	X	X	15,8	X	0,5
45	Kfr. Stadt Hagen	A E Anzahl	229.043	60.232	-	289.275	233.251	58.185	2.885
		%	79,2	20,8	-	100	80,6	24,9	1,2
		Z Anzahl	229.043	60.232	-	289.275	233.251	58.185	2.607
		%	79,2	20,8	-	100	80,6	24,9	1,1
		B E Anzahl	X	X	X	X	57.987	57.987	469
		%	X	X	X	X	24,9	X	0,8
46	Kfr. Stadt Hagen	Z Anzahl	X	X	X	X	57.987	57.987	365
		%	X	X	X	X	24,9	X	0,6
		A E Anzahl	348.413	79.004	26	427.443	336.666	77.533	1.338
		%	81,5	18,5	0	100	78,8	23,0	0,4
		Z Anzahl	348.413	79.004	26	427.443	336.666	77.533	892
		%	81,5	18,5	0	100	78,8	23,0	0,3
47	Kfr. Stadt Hagen	B E Anzahl	X	X	X	X	77.262	77.262	616
		%	X	X	X	X	22,9	X	0,8
		Z Anzahl	X	X	X	X	77.262	77.262	399
		%	X	X	X	X	22,9	X	0,5
		A E Anzahl	122.903	23.512	-	146.415	111.832	22.671	1.356
		%	83,9	16,1	-	100	76,4	20,3	1,2
48	Kfr. Stadt Hagen	Z Anzahl	122.903	23.512	-	146.415	111.832	22.671	1.237
		%	83,9	16,1	-	100	76,4	20,3	1,1
		B E Anzahl	X	X	X	X	22.602	22.602	175
		%	X	X	X	X	20,2	X	0,8
		Z Anzahl	X	X	X	X	22.602	22.602	128
		%	X	X	X	X	20,2	X	0,6

Noch: 3. Ergebnisse der Wahl nach kreisfreien Städten und Kreisen

a) Wahlberechtigte, Wähler, ungültige Stimmen

Lfd. Nr.	Verwaltungsbezirk A = Ergebnis insgesamt B = Ergebnis der Briefwahl E = Erststimmen Z = Zweitstimmen			Wahlberechtigte				Wähler		Ungültige Stimmen
				laut Wählerverzeichnis		nach § 25 Abs. 2 BWO	insgesamt	insgesamt	darunter mit Wahlschein	
				ohne	mit					
				Sperrvermerk "W" (Wahlschein)						
46	Krfr. Stadt Hamm	A E	Anzahl	109.281	20.547	-	129.828	101.330	19.915	1.496
			%	84,2	15,8	-	100	78,0	19,7	1,5
		Z	Anzahl	109.281	20.547	-	129.828	101.330	19.915	1.249
			%	84,2	15,8	-	100	78,0	19,7	1,2
		B E	Anzahl	X	X	X	X	19.878	19.878	151
			%	X	X	X	X	19,6	X	0,8
Z	Anzahl	X	X	X	X	19.878	19.878	93		
%	X	X	X	X	X	19,6	X	0,5		
47	Krfr. Stadt Herne	A E	Anzahl	104.233	18.792	-	123.025	94.869	19.178	1.401
			%	84,7	15,3	-	100	77,1	20,2	1,5
		Z	Anzahl	104.233	18.792	-	123.025	94.869	19.178	1.187
			%	84,7	15,3	-	100	77,1	20,2	1,3
		B E	Anzahl	X	X	X	X	18.224	18.224	191
			%	X	X	X	X	19,2	X	1,0
Z	Anzahl	X	X	X	X	18.224	18.224	140		
%	X	X	X	X	X	19,2	X	0,8		
48	Ennepe-Ruhr-Kreis	A E	Anzahl	215.448	51.054	6	266.508	215.167	48.236	3.972
			%	80,8	19,2	0	100	80,7	22,4	1,8
		Z	Anzahl	215.448	51.054	6	266.508	215.167	48.236	4.634
			%	80,8	19,2	0	100	80,7	22,4	2,2
		B E	Anzahl	X	X	X	X	47.492	47.492	544
			%	X	X	X	X	22,1	X	1,1
Z	Anzahl	X	X	X	X	47.492	47.492	573		
%	X	X	X	X	X	22,1	X	1,2		
49	Hochsauerlandkreis	A E	Anzahl	173.011	38.173	1	211.185	173.157	36.589	1.550
			%	81,9	18,1	0	100	82,0	21,1	0,9
		Z	Anzahl	173.011	38.173	1	211.185	173.157	36.589	1.377
			%	81,9	18,1	0	100	82,0	21,1	0,8
		B E	Anzahl	X	X	X	X	36.446	36.446	251
			%	X	X	X	X	21,0	X	0,7
Z	Anzahl	X	X	X	X	36.446	36.446	200		
%	X	X	X	X	X	21,0	X	0,5		
50	Märkischer Kreis	A E	Anzahl	262.585	62.592	5	325.182	255.049	60.421	3.539
			%	80,8	19,2	0	100	78,4	23,7	1,4
		Z	Anzahl	262.585	62.592	5	325.182	255.049	60.421	3.058
			%	80,8	19,2	0	100	78,4	23,7	1,2
		B E	Anzahl	X	X	X	X	59.770	59.770	477
			%	X	X	X	X	23,4	X	0,8
Z	Anzahl	X	X	X	X	59.770	59.770	353		
%	X	X	X	X	X	23,4	X	0,6		
51	Kreis Olpe	A E	Anzahl	84.982	17.901	5	102.888	84.224	17.281	1.089
			%	82,6	17,4	0	100	81,9	20,5	1,3
		Z	Anzahl	84.982	17.901	5	102.888	84.224	17.281	843
			%	82,6	17,4	0	100	81,9	20,5	1,0
		B E	Anzahl	X	X	X	X	17.250	17.250	162
			%	X	X	X	X	20,5	X	0,9
Z	Anzahl	X	X	X	X	17.250	17.250	100		
%	X	X	X	X	X	20,5	X	0,6		
52	Kreis Siegen-Wittgenstein	A E	Anzahl	186.399	32.589	-	218.988	177.268	31.252	2.409
			%	85,1	14,9	-	100	80,9	17,6	1,4
		Z	Anzahl	186.399	32.589	-	218.988	177.268	31.252	1.863
			%	85,1	14,9	-	100	80,9	17,6	1,1
		B E	Anzahl	X	X	X	X	31.164	31.164	282
			%	X	X	X	X	17,6	X	0,9
Z	Anzahl	X	X	X	X	31.164	31.164	195		
%	X	X	X	X	X	17,6	X	0,6		
53	Kreis Soest	A E	Anzahl	189.607	38.817	12	228.436	184.172	37.692	2.278
			%	83,0	17,0	0	100	80,6	20,5	1,2
		Z	Anzahl	189.607	38.817	12	228.436	184.172	37.692	2.113
			%	83,0	17,0	0	100	80,6	20,5	1,1
		B E	Anzahl	X	X	X	X	36.986	36.986	326
			%	X	X	X	X	20,1	X	0,9
Z	Anzahl	X	X	X	X	36.986	36.986	194		
%	X	X	X	X	X	20,1	X	0,5		
54	Kreis Unna	A E	Anzahl	262.704	52.493	-	315.197	256.054	51.177	3.033
			%	83,3	16,7	-	100	81,2	20,0	1,2
		Z	Anzahl	262.704	52.493	-	315.197	256.054	51.177	2.617
			%	83,3	16,7	-	100	81,2	20,0	1,0
		B E	Anzahl	X	X	X	X	50.832	50.832	422
			%	X	X	X	X	19,9	X	0,8
Z	Anzahl	X	X	X	X	50.832	50.832	319		
%	X	X	X	X	X	19,9	X	0,6		

3. Ergebnisse der Wahl nach

b) Gültige

Lfd. Nr.	Verwaltungsbezirk A = Ergebnis insgesamt B = Ergebnis der Briefwahl E = Erststimmen Z = Zweitstimmen			Gültige							
				insgesamt	von den gültigen Stimmen						REP
					SPD	CDU	FDP	GRÜNE	PDS		
1	Krfr. Stadt Düsseldorf	A	E	Anzahl	322.086	150.241	122.166	22.344	19.075	4.151	-
			%	100	46,6	37,9	6,9	5,9	1,3	-	
	Z	Anzahl	322.359	126.135	109.582	34.955	38.878	5.109	1.131		
		%	100	39,1	34,0	10,8	12,1	1,6	0,4		
	B	E	Anzahl	76.906	30.351	33.276	6.288	4.985	830	-	
		%	100	39,5	43,3	8,2	6,5	1,1	-		
Z	Anzahl	77.028	27.201	29.769	9.655	7.619	1.029	139			
%	100	35,3	38,6	12,5	9,9	1,3	0,2				
2	Krfr. Stadt Duisburg	A	E	Anzahl	269.059	161.479	71.027	13.196	14.476	5.478	-
			%	100	60,0	26,4	4,9	5,4	2,0	-	
	Z	Anzahl	269.352	150.729	64.746	18.036	21.663	4.941	1.730		
		%	100	56,0	24,0	6,7	8,0	1,8	0,6		
	B	E	Anzahl	47.350	25.495	14.929	2.716	2.684	790	-	
		%	100	53,8	31,5	5,7	5,7	1,7	-		
Z	Anzahl	47.433	24.722	13.565	3.757	3.180	715	185			
%	100	52,1	28,6	7,9	6,7	1,5	0,4				
3	Krfr. Stadt Essen	A	E	Anzahl	346.165	190.206	108.068	18.618	20.637	4.909	-
			%	100	54,9	31,2	5,4	6,0	1,4	-	
	Z	Anzahl	346.734	171.019	96.891	28.345	35.182	5.257	2.013		
		%	100	49,3	27,9	8,2	10,1	1,5	0,6		
	B	E	Anzahl	84.417	41.361	30.335	5.229	5.296	941	-	
		%	100	49,0	35,9	6,2	6,3	1,1	-		
Z	Anzahl	84.590	39.192	27.400	7.680	6.862	1.106	297			
%	100	46,3	32,4	9,1	8,1	1,3	0,4				
4	Krfr. Stadt Krefeld	A	E	Anzahl	126.944	59.625	48.804	8.834	7.314	1.408	-
			%	100	47,0	38,4	7,0	5,8	1,1	-	
	Z	Anzahl	127.028	52.673	44.066	13.234	12.240	1.621	326		
		%	100	41,5	34,7	10,4	9,6	1,3	0,3		
	B	E	Anzahl	27.034	10.518	12.274	2.183	1.544	252	-	
		%	100	38,9	45,4	8,1	5,7	0,9	-		
Z	Anzahl	27.096	9.702	11.073	3.248	2.094	303	46			
%	100	35,8	40,9	12,0	7,7	1,1	0,2				
5	Krfr. Stadt Mönchengladbach	A	E	Anzahl	143.661	60.892	62.671	10.619	7.029	1.372	-
			%	100	42,4	43,6	7,4	4,9	1,0	-	
	Z	Anzahl	143.906	54.674	58.708	14.263	11.134	1.649	419		
		%	100	38,0	40,8	9,9	7,7	1,1	0,3		
	B	E	Anzahl	24.098	8.577	11.966	1.886	1.225	167	-	
		%	100	35,6	49,7	7,8	5,1	0,7	-		
Z	Anzahl	24.157	7.590	11.290	2.760	1.731	256	47			
%	100	31,4	46,7	11,4	7,2	1,1	0,2				
6	Krfr. Stadt Mülheim an der Ruhr	A	E	Anzahl	106.179	55.191	33.254	8.290	6.972	1.255	-
			%	100	52,0	31,3	7,8	6,6	1,2	-	
	Z	Anzahl	106.642	54.157	29.660	9.882	9.332	1.390	254		
		%	100	50,8	27,8	9,3	8,8	1,3	0,2		
	B	E	Anzahl	22.329	10.345	8.049	1.990	1.423	205	-	
		%	100	46,3	36,0	8,9	6,4	0,9	-		
Z	Anzahl	22.418	10.697	7.071	2.478	1.497	250	37			
%	100	47,7	31,5	11,1	6,7	1,1	0,2				
7	Krfr. Stadt Oberhausen	A	E	Anzahl	123.808	77.514	31.122	6.174	5.900	2.019	-
			%	100	62,6	25,1	5,0	4,8	1,6	-	
	Z	Anzahl	124.429	71.204	29.755	8.485	9.436	1.900	473		
		%	100	57,2	23,9	6,8	7,6	1,5	0,4		
	B	E	Anzahl	21.451	12.246	6.362	1.296	1.022	278	-	
		%	100	57,1	29,7	6,0	4,8	1,3	-		
Z	Anzahl	21.535	11.519	6.104	1.750	1.289	295	48			
%	100	53,5	28,3	8,1	6,0	1,4	0,2				
8	Krfr. Stadt Remscheid	A	E	Anzahl	64.381	30.541	23.410	5.900	2.824	722	-
			%	100	47,4	36,4	9,2	4,4	1,1	-	
	Z	Anzahl	64.388	27.539	22.100	7.194	4.888	875	300		
		%	100	42,8	34,3	11,2	7,6	1,4	0,5		
	B	E	Anzahl	11.562	4.846	4.826	1.181	439	90	-	
		%	100	41,9	41,7	10,2	3,8	0,8	-		
Z	Anzahl	11.565	4.492	4.476	1.500	712	113	36			
%	100	38,8	38,7	13,0	6,2	1,0	0,3				
9	Krfr. Stadt Solingen	A	E	Anzahl	89.634	42.598	34.165	6.680	3.701	970	-
			%	100	47,5	38,1	7,5	4,1	1,1	-	
	Z	Anzahl	89.679	36.479	31.029	10.357	7.950	1.278	402		
		%	100	40,7	34,6	11,5	8,9	1,4	0,4		
	B	E	Anzahl	17.908	7.333	7.822	1.571	680	159	-	
		%	100	40,9	43,7	8,8	3,8	0,9	-		
Z	Anzahl	17.932	6.425	6.991	2.514	1.285	224	53			
%	100	35,8	39,0	14,0	7,2	1,2	0,3				

kreisfreien Städten und Kreisen

Stimmen

Stimmen						Verwaltungsbezirk A = Ergebnis insgesamt B = Ergebnis der Briefwahl E = Erststimmen Z = Zweitstimmen	Lfd. Nr.	
entfallen auf die Wahlvorschläge								
GRAUE	Die Tierschutz- partei	FAMILIE	NPD	PBC	ödp			
834	-	-	-	-	-	Anzahl	A E Krfr. Stadt Düsseldorf	1
0,3	-	-	-	-	-	%		
1.004	1.181	555	545	287	74	Anzahl	Z	
0,3	0,4	0,2	0,2	0,1	0	%		
259	-	-	-	-	-	Anzahl	B E	
0,3	-	-	-	-	-	%		
305	325	79	93	49	18	Anzahl	Z	
0,4	0,4	0,1	0,1	0,1	0	%		
-	-	-	-	-	-	Anzahl	A E Krfr. Stadt Duisburg	2
-	-	-	-	-	-	%		
768	1.230	676	1.079	210	69	Anzahl	Z	
0,3	0,5	0,3	0,4	0,1	0	%		
-	-	-	-	-	-	Anzahl	B E	
-	-	-	-	-	-	%		
187	243	71	116	37	23	Anzahl	Z	
0,4	0,5	0,1	0,2	0,1	0	%		
-	-	-	-	-	-	Anzahl	A E Krfr. Stadt Essen	3
-	-	-	-	-	-	%		
872	1.741	865	970	336	129	Anzahl	Z	
0,3	0,5	0,2	0,3	0,1	0	%		
-	-	-	-	-	-	Anzahl	B E	
-	-	-	-	-	-	%		
258	470	127	149	55	34	Anzahl	Z	
0,3	0,6	0,2	0,2	0,1	0	%		
-	-	-	-	-	-	Anzahl	A E Krfr. Stadt Krefeld	4
-	-	-	-	-	-	%		
443	552	326	231	92	36	Anzahl	Z	
0,3	0,4	0,3	0,2	0,1	0	%		
-	-	-	-	-	-	Anzahl	B E	
-	-	-	-	-	-	%		
116	140	55	28	17	9	Anzahl	Z	
0,4	0,5	0,2	0,1	0,1	0	%		
-	-	-	-	-	-	Anzahl	A E Krfr. Stadt Mönchengladbach	5
-	-	-	-	-	-	%		
313	583	353	298	111	50	Anzahl	Z	
0,2	0,4	0,2	0,2	0,1	0	%		
-	-	-	-	-	-	Anzahl	B E	
-	-	-	-	-	-	%		
58	88	28	24	18	12	Anzahl	Z	
0,2	0,4	0,1	0,1	0,1	0	%		
-	-	-	-	-	-	Anzahl	A E Krfr. Stadt Mülheim an der Ruhr	6
-	-	-	-	-	-	%		
224	353	197	284	117	24	Anzahl	Z	
0,2	0,3	0,2	0,3	0,1	0	%		
-	-	-	-	-	-	Anzahl	B E	
-	-	-	-	-	-	%		
61	83	25	29	30	10	Anzahl	Z	
0,3	0,4	0,1	0,1	0,1	0	%		
-	-	-	-	-	-	Anzahl	A E Krfr. Stadt Oberhausen	7
-	-	-	-	-	-	%		
300	524	259	547	71	55	Anzahl	Z	
0,2	0,4	0,2	0,4	0,1	0	%		
-	-	-	-	-	-	Anzahl	B E	
-	-	-	-	-	-	%		
70	113	29	35	11	16	Anzahl	Z	
0,3	0,5	0,1	0,2	0,1	0,1	%		
310	-	-	-	130	-	Anzahl	A E Krfr. Stadt Remscheid	8
0,5	-	-	-	0,2	-	%		
183	299	160	178	99	26	Anzahl	Z	
0,3	0,5	0,2	0,3	0,2	0	%		
44	-	-	-	23	-	Anzahl	B E	
0,4	-	-	-	0,2	-	%		
31	57	14	14	21	4	Anzahl	Z	
0,3	0,5	0,1	0,1	0,2	0	%		
455	-	-	-	369	-	Anzahl	A E Krfr. Stadt Solingen	9
0,5	-	-	-	0,4	-	%		
262	389	222	232	265	70	Anzahl	Z	
0,3	0,4	0,2	0,3	0,3	0,1	%		
109	-	-	-	72	-	Anzahl	B E	
0,6	-	-	-	0,4	-	%		
81	84	22	24	56	19	Anzahl	Z	
0,5	0,5	0,1	0,1	0,3	0,1	%		

Lfd. Nr.	Verwaltungsbezirk	A = Ergebnis insgesamt B = Ergebnis der Briefwahl E = Erststimmen Z = Zweitstimmen	Gültige					
			von den gültigen Stimmen					
			CM	DIE FRAUEN	BüSo	Die Violetten	ZENTRUM	HP
1	Krfr. Stadt Düsseldorf	A E Anzahl	-	-	321	-	-	291
		%	-	-	0,1	-	-	0,1
		Z Anzahl	62	291	133	98	103	103
		%	0	0,1	0	0	0	0
		B E Anzahl	-	-	81	-	-	76
		%	-	-	0,1	-	-	0,1
2	Krfr. Stadt Duisburg	Z Anzahl	15	56	28	28	28	37
		%	0	0,1	0	0	0	0
		A E Anzahl	-	-	-	-	-	-
		%	-	-	-	-	-	-
		Z Anzahl	120	239	39	63	89	34
		%	0	0,1	0	0	0	0
3	Krfr. Stadt Essen	B E Anzahl	-	-	-	-	-	-
		%	-	-	-	-	-	-
		Z Anzahl	27	34	4	15	18	1
		%	0,1	0,1	0	0	0	0
		A E Anzahl	-	-	-	-	-	-
		%	-	-	-	-	-	-
4	Krfr. Stadt Krefeld	Z Anzahl	142	349	56	91	116	44
		%	0	0,1	0	0	0	0
		B E Anzahl	-	-	-	-	-	-
		%	-	-	-	-	-	-
		Z Anzahl	50	93	20	32	43	13
		%	0,1	0,1	0	0	0,1	0
5	Krfr. Stadt Mönchengladbach	A E Anzahl	-	-	-	-	-	-
		%	-	-	-	-	-	-
		Z Anzahl	29	143	18	48	63	20
		%	0	0,1	0	0	0	0
		B E Anzahl	-	-	-	-	-	-
		%	-	-	-	-	-	-
6	Krfr. Stadt Mülheim an der Ruhr	Z Anzahl	12	19	5	8	16	4
		%	0	0,1	0	0	0,1	0
		A E Anzahl	-	-	-	-	-	-
		%	-	-	-	-	-	-
		Z Anzahl	39	92	20	19	19	7
		%	0	0,1	0	0	0	0
7	Krfr. Stadt Oberhausen	B E Anzahl	-	-	-	-	-	-
		%	-	-	-	-	-	-
		Z Anzahl	5	10	5	3	7	2
		%	0	0	0	0	0	0
		A E Anzahl	-	-	-	-	-	-
		%	-	-	-	-	-	-
8	Krfr. Stadt Remscheid	Z Anzahl	32	124	11	36	40	13
		%	0	0,1	0	0	0	0
		B E Anzahl	-	-	-	-	-	-
		%	-	-	-	-	-	-
		Z Anzahl	5	15	3	8	9	3
		%	0	0,1	0	0	0	0
9	Krfr. Stadt Solingen	A E Anzahl	-	-	-	-	-	-
		%	-	-	-	-	-	-
		Z Anzahl	11	46	9	12	15	4
		%	0	0,1	0	0	0	0
		B E Anzahl	-	-	-	-	-	-
		%	-	-	-	-	-	-
		Z Anzahl	6	3	1	2	5	1
		%	0,1	0	0	0	0	0
		A E Anzahl	-	-	-	-	-	-
		%	-	-	-	-	-	-
		Z Anzahl	32	87	14	29	17	6
		%	0	0,1	0	0	0	0
		B E Anzahl	-	-	-	-	-	-
		%	-	-	-	-	-	-
		Z Anzahl	6	19	1	2	3	1
		%	0	0,1	0	0	0	0

kreisfreien Städten und Kreisen

Stimmen

Stimmen						Verwaltungsbezirk A = Ergebnis insgesamt B = Ergebnis der Briefwahl E = Erststimmen Z = Zweitstimmen	Lfd. Nr.	
entfallen auf die Wahlvorschläge								
Schill	Deutschland	DKP	PRG	WGR/ Einz Bew.1	WGR/ Einz Bew.2			
2.663	-	-	-	-	-	Anzahl A E	Krfr. Stadt Düsseldorf	1
0,8	-	-	-	-	-	%		
2.133	-	-	-	-	-	Anzahl Z		
0,7	-	-	-	-	-	%		
760	-	-	-	-	-	Anzahl B E		
1,0	-	-	-	-	-	%		
555	-	-	-	-	-	Anzahl Z		
0,7	-	-	-	-	-	%		
3.403	-	-	-	-	-	Anzahl A E	Krfr. Stadt Duisburg	2
1,3	-	-	-	-	-	%		
2.891	-	-	-	-	-	Anzahl Z		
1,1	-	-	-	-	-	%		
736	-	-	-	-	-	Anzahl B E		
1,6	-	-	-	-	-	%		
533	-	-	-	-	-	Anzahl Z		
1,1	-	-	-	-	-	%		
2.842	-	414	-	471	-	Anzahl A E	Krfr. Stadt Essen	3
0,8	-	0,1	-	0,1	-	%		
2.316	-	-	-	-	-	Anzahl Z		
0,7	-	-	-	-	-	%		
942	-	148	-	165	-	Anzahl B E		
1,1	-	0,2	-	0,2	-	%		
709	-	-	-	-	-	Anzahl Z		
0,8	-	-	-	-	-	%		
959	-	-	-	-	-	Anzahl A E	Krfr. Stadt Krefeld	4
0,8	-	-	-	-	-	%		
929	-	-	-	-	-	Anzahl Z		
0,7	-	-	-	-	-	%		
263	-	-	-	-	-	Anzahl B E		
1,0	-	-	-	-	-	%		
205	-	-	-	-	-	Anzahl Z		
0,8	-	-	-	-	-	%		
1.078	-	-	-	-	-	Anzahl A E	Krfr. Stadt Mönchengladbach	5
0,8	-	-	-	-	-	%		
1.030	-	-	-	-	-	Anzahl Z		
0,7	-	-	-	-	-	%		
277	-	-	-	-	-	Anzahl B E		
1,1	-	-	-	-	-	%		
191	-	-	-	-	-	Anzahl Z		
0,8	-	-	-	-	-	%		
567	-	-	-	650	-	Anzahl A E	Krfr. Stadt Mülheim an der Ruhr	6
0,5	-	-	-	0,6	-	%		
572	-	-	-	-	-	Anzahl Z		
0,5	-	-	-	-	-	%		
117	-	-	-	200	-	Anzahl B E		
0,5	-	-	-	0,9	-	%		
118	-	-	-	-	-	Anzahl Z		
0,5	-	-	-	-	-	%		
1.079	-	-	-	-	-	Anzahl A E	Krfr. Stadt Oberhausen	7
0,9	-	-	-	-	-	%		
1.164	-	-	-	-	-	Anzahl Z		
0,9	-	-	-	-	-	%		
247	-	-	-	-	-	Anzahl B E		
1,2	-	-	-	-	-	%		
213	-	-	-	-	-	Anzahl Z		
1,0	-	-	-	-	-	%		
544	-	-	-	-	-	Anzahl A E	Krfr. Stadt Remscheid	8
0,8	-	-	-	-	-	%		
450	-	-	-	-	-	Anzahl Z		
0,7	-	-	-	-	-	%		
113	-	-	-	-	-	Anzahl B E		
1,0	-	-	-	-	-	%		
77	-	-	-	-	-	Anzahl Z		
0,7	-	-	-	-	-	%		
696	-	-	-	-	-	Anzahl A E	Krfr. Stadt Solingen	9
0,8	-	-	-	-	-	%		
559	-	-	-	-	-	Anzahl Z		
0,6	-	-	-	-	-	%		
162	-	-	-	-	-	Anzahl B E		
0,9	-	-	-	-	-	%		
122	-	-	-	-	-	Anzahl Z		
0,7	-	-	-	-	-	%		

Lfd. Nr.	Verwaltungsbezirk	A = Ergebnis insgesamt B = Ergebnis der Briefwahl E = Erststimmen Z = Zweitstimmen	Gültige							
			insgesamt	von den gültigen Stimmen						REP
				SPD	CDU	FDP	GRÜNE	PDS		
10	Krfr. Stadt Wuppertal	A E Anzahl	198.713	97.775	68.243	14.340	11.836	3.464	-	
		%	100	49,2	34,3	7,2	6,0	1,7	-	
		Z Anzahl	198.792	84.420	60.654	21.277	22.426	3.907	1.271	
		%	100	42,5	30,5	10,7	11,3	2,0	0,6	
		B E Anzahl	39.235	17.105	15.414	3.035	2.416	544	-	
		%	100	43,6	39,3	7,7	6,2	1,4	-	
11	Kreis Kleve	Z Anzahl	39.327	15.667	13.796	4.650	3.573	625	108	
		%	100	39,8	35,1	11,8	9,1	1,6	0,3	
		A E Anzahl	173.105	72.704	79.865	11.163	7.022	1.508	-	
		%	100	42,0	46,1	6,4	4,1	0,9	-	
		Z Anzahl	173.973	64.591	77.039	16.502	10.970	1.339	273	
		%	100	37,1	44,3	9,5	6,3	0,8	0,2	
12	Kreis Mettmann	B E Anzahl	31.598	12.488	15.147	2.194	1.266	235	-	
		%	100	39,5	47,9	6,9	4,0	0,7	-	
		Z Anzahl	31.735	11.104	14.572	3.216	1.920	242	40	
		%	100	35,0	45,9	10,1	6,1	0,8	0,1	
		A E Anzahl	305.142	134.056	126.703	22.077	15.599	3.173	-	
		%	100	43,9	41,5	7,2	5,1	1,0	-	
13	Kreis Neuss	Z Anzahl	306.121	123.292	112.341	34.034	25.468	3.485	997	
		%	100	40,3	36,7	11,1	8,3	1,1	0,3	
		B E Anzahl	67.824	26.047	31.028	5.565	3.544	549	-	
		%	100	38,4	45,7	8,2	5,2	0,8	-	
		Z Anzahl	68.021	24.764	27.589	8.598	4.693	689	132	
		%	100	36,4	40,6	12,6	6,9	1,0	0,2	
14	Kreis Viersen	A E Anzahl	265.676	110.103	121.314	17.956	11.198	2.266	-	
		%	100	41,4	45,7	6,8	4,2	0,9	-	
		Z Anzahl	265.838	96.348	110.651	29.916	19.739	2.391	813	
		%	100	36,2	41,6	11,3	7,4	0,9	0,3	
		B E Anzahl	53.471	19.046	26.781	4.040	2.397	381	-	
		%	100	35,6	50,1	7,6	4,5	0,7	-	
15	Kreis Wesel	Z Anzahl	53.548	17.083	24.297	6.986	3.354	416	85	
		%	100	31,9	45,4	13,0	6,3	0,8	0,2	
		A E Anzahl	177.658	73.053	78.408	13.626	9.580	1.501	-	
		%	100	41,1	44,1	7,7	5,4	0,8	-	
		Z Anzahl	177.862	66.272	72.409	19.617	13.864	1.605	397	
		%	100	37,3	40,7	11,0	7,8	0,9	0,2	
16	Krfr. Stadt Aachen	B E Anzahl	31.185	10.932	15.277	2.571	1.851	204	-	
		%	100	35,1	49,0	8,2	5,9	0,7	-	
		Z Anzahl	31.263	10.128	14.080	3.877	2.210	257	35	
		%	100	32,4	45,0	12,4	7,1	0,8	0,1	
		A E Anzahl	285.974	154.047	94.570	17.709	14.244	2.941	-	
		%	100	53,9	33,1	6,2	5,0	1,0	-	
17	Krfr. Stadt Bonn	Z Anzahl	286.392	142.097	86.268	24.798	22.988	2.942	843	
		%	100	49,6	30,1	8,7	8,0	1,0	0,3	
		B E Anzahl	49.820	23.850	18.655	3.790	2.535	422	-	
		%	100	47,9	37,4	7,6	5,1	0,8	-	
		Z Anzahl	49.962	22.569	17.059	5.209	3.399	488	91	
		%	100	45,2	34,1	10,4	6,8	1,0	0,2	
18	Krfr. Stadt Köln	A E Anzahl	131.402	62.237	49.901	6.879	9.308	1.638	-	
		%	100	47,4	38,0	5,2	7,1	1,2	-	
		Z Anzahl	131.758	47.560	44.770	12.789	21.933	2.143	212	
		%	100	36,1	34,0	9,7	16,6	1,6	0,2	
		B E Anzahl	32.821	13.648	13.570	2.034	2.776	368	-	
		%	100	41,6	41,3	6,2	8,5	1,1	-	
19	Krfr. Stadt Bonn	Z Anzahl	32.956	10.670	12.070	3.752	5.344	501	31	
		%	100	32,4	36,6	11,4	16,2	1,5	0,1	
		A E Anzahl	174.356	69.164	63.425	24.731	13.163	2.052	-	
		%	100	39,7	36,4	14,2	7,5	1,2	-	
		Z Anzahl	174.638	56.971	63.860	20.198	27.278	2.773	305	
		%	100	32,6	36,6	11,6	15,6	1,6	0,2	
20	Krfr. Stadt Bonn	B E Anzahl	44.832	15.565	17.815	6.693	3.699	483	-	
		%	100	34,7	39,7	14,9	8,3	1,1	-	
		Z Anzahl	44.968	13.177	17.973	5.620	6.510	678	67	
		%	100	29,3	40,0	12,5	14,5	1,5	0,1	
		A E Anzahl	513.203	248.419	164.623	30.451	55.572	8.153	-	
		%	100	48,4	32,1	5,9	10,8	1,6	-	
21	Krfr. Stadt Köln	Z Anzahl	514.091	214.189	149.066	45.992	84.702	9.785	1.984	
		%	100	41,7	29,0	8,9	16,5	1,9	0,4	
		B E Anzahl	137.690	58.355	50.654	9.064	15.450	1.810	-	
		%	100	42,4	36,8	6,6	11,2	1,3	-	
		Z Anzahl	137.972	52.285	45.833	14.252	19.984	2.452	396	
		%	100	37,9	33,2	10,3	14,5	1,8	0,3	

kreisfreien Städten und Kreisen  
Stimmen

Stimmen						Verwaltungsbezirk	Lfd. Nr.	
entfallen auf die Wahlvorschläge								
GRAUE	Die Tierschutzpartei	FAMILIE	NPD	PBC	ödp	A = Ergebnis insgesamt B = Ergebnis der Briefwahl E = Erststimmen Z = Zweitstimmen		
1.189	-	-	-	639	-	Anzahl A E	Krfr. Stadt Wuppertal	10
0,6	-	-	-	0,3	-	%		
715	894	461	620	508	70	Anzahl Z		
0,4	0,4	0,2	0,3	0,3	0	%		
281	-	-	-	110	-	Anzahl B E		
0,7	-	-	-	0,3	-	%		
176	179	45	82	78	17	Anzahl Z		
0,4	0,5	0,1	0,2	0,2	0	%		
-	-	-	-	-	-	Anzahl A E	Kreis Kleve	11
-	-	-	-	-	-	%		
285	586	373	299	127	130	Anzahl Z		
0,2	0,3	0,2	0,2	0,1	0,1	%		
-	-	-	-	-	-	Anzahl B E		
-	-	-	-	-	-	%		
77	111	47	41	21	34	Anzahl Z		
0,2	0,3	0,1	0,1	0,1	0,1	%		
776	-	-	-	-	-	Anzahl A E	Kreis Mettmann	12
0,3	-	-	-	-	-	%		
842	1.068	643	1.142	503	108	Anzahl Z		
0,3	0,3	0,2	0,4	0,2	0	%		
204	-	-	-	-	-	Anzahl B E		
0,3	-	-	-	-	-	%		
265	294	94	133	131	34	Anzahl Z		
0,4	0,4	0,1	0,2	0,2	0	%		
-	-	-	-	-	-	Anzahl A E	Kreis Neuss	13
-	-	-	-	-	-	%		
568	905	649	468	146	95	Anzahl Z		
0,2	0,3	0,2	0,2	0,1	0	%		
-	-	-	-	-	-	Anzahl B E		
-	-	-	-	-	-	%		
142	239	104	70	26	28	Anzahl Z		
0,3	0,4	0,2	0,1	0	0,1	%		
-	-	-	-	354	-	Anzahl A E	Kreis Viersen	14
-	-	-	-	0,2	-	%		
366	764	474	284	187	36	Anzahl Z		
0,2	0,4	0,3	0,2	0,1	0	%		
-	-	-	-	76	-	Anzahl B E		
-	-	-	-	0,2	-	%		
79	138	74	44	34	7	Anzahl Z		
0,3	0,4	0,2	0,1	0,1	0	%		
-	-	-	-	-	-	Anzahl A E	Kreis Wesel	15
-	-	-	-	-	-	%		
609	1.034	706	629	178	83	Anzahl Z		
0,2	0,4	0,2	0,2	0,1	0	%		
-	-	-	-	-	-	Anzahl B E		
-	-	-	-	-	-	%		
149	204	83	65	32	16	Anzahl Z		
0,3	0,4	0,2	0,1	0,1	0	%		
-	-	-	-	-	-	Anzahl A E	Krfr. Stadt Aachen	16
-	-	-	-	-	-	%		
229	367	182	258	70	56	Anzahl Z		
0,2	0,3	0,1	0,2	0,1	0	%		
-	-	-	-	-	-	Anzahl B E		
-	-	-	-	-	-	%		
67	87	34	33	17	15	Anzahl Z		
0,2	0,3	0,1	0,1	0,1	0	%		
806	-	-	-	-	-	Anzahl A E	Krfr. Stadt Bonn	17
0,5	-	-	-	-	-	%		
458	634	257	259	272	100	Anzahl Z		
0,3	0,4	0,1	0,1	0,2	0,1	%		
230	-	-	-	-	-	Anzahl B E		
0,5	-	-	-	-	-	%		
138	212	70	44	44	37	Anzahl Z		
0,3	0,5	0,2	0,1	0,1	0,1	%		
3.722	-	-	-	-	-	Anzahl A E	Krfr. Stadt Köln	18
0,7	-	-	-	-	-	%		
1.704	1.402	572	1.119	395	199	Anzahl Z		
0,3	0,3	0,1	0,2	0,1	0	%		
1.376	-	-	-	-	-	Anzahl B E		
1,0	-	-	-	-	-	%		
740	595	131	216	70	60	Anzahl Z		
0,5	0,4	0,1	0,2	0,1	0	%		



Lfd. Nr.	Verwaltungsbezirk	A = Ergebnis insgesamt B = Ergebnis der Briefwahl E = Erststimmen Z = Zweitstimmen	Gültige					
			von den gültigen Stimmen					
			CM	DIE FRAUEN	BüSo	Die Violetten	ZENTRUM	HP
10	Krfr. Stadt Wuppertal	A E Anzahl	-	-	-	-	-	-
		%	-	-	-	-	-	-
		Z Anzahl	64	195	36	64	61	24
		%	0	0,1	0	0	0	0
		B E Anzahl	-	-	-	-	-	-
		%	-	-	-	-	-	-
11	Kreis Kleve	A E Anzahl	-	-	-	-	-	-
		%	-	-	-	-	-	-
		Z Anzahl	63	119	16	59	49	25
		%	0	0,1	0	0	0	0
		B E Anzahl	-	-	-	-	-	-
		%	-	-	-	-	-	-
12	Kreis Mettmann	A E Anzahl	-	-	-	-	-	-
		%	-	-	-	-	-	-
		Z Anzahl	122	289	58	81	103	36
		%	0	0,1	0	0	0	0
		B E Anzahl	-	-	-	-	-	-
		%	-	-	-	-	-	-
13	Kreis Neuss	A E Anzahl	-	-	-	-	671	-
		%	-	-	-	-	0,3	-
		Z Anzahl	81	267	43	55	421	31
		%	0	0,1	0	0	0,2	0
		B E Anzahl	-	-	-	-	155	-
		%	-	-	-	-	0,3	-
14	Kreis Viersen	A E Anzahl	-	-	-	-	-	-
		%	-	-	-	-	-	-
		Z Anzahl	60	177	31	38	64	21
		%	0	0,1	0	0	0	0
		B E Anzahl	-	-	-	-	-	-
		%	-	-	-	-	-	-
15	Kreis Wesel	A E Anzahl	-	-	-	-	-	-
		%	-	-	-	-	-	-
		Z Anzahl	89	292	32	65	77	21
		%	0	0,1	0	0	0	0
		B E Anzahl	-	-	-	-	-	-
		%	-	-	-	-	-	-
16	Krfr. Stadt Aachen	A E Anzahl	-	-	-	-	-	-
		%	-	-	-	-	-	-
		Z Anzahl	61	95	15	35	36	13
		%	0	0,1	0	0	0	0
		B E Anzahl	-	-	-	-	-	-
		%	-	-	-	-	-	-
17	Krfr. Stadt Bonn	A E Anzahl	-	-	-	-	-	-
		%	-	-	-	-	-	-
		Z Anzahl	54	161	40	47	53	22
		%	0	0,1	0	0	0	0
		B E Anzahl	-	-	-	-	-	-
		%	-	-	-	-	-	-
18	Krfr. Stadt Köln	A E Anzahl	-	-	-	-	-	-
		%	-	-	-	-	-	-
		Z Anzahl	142	374	70	108	95	90
		%	0	0,1	0	0	0	0
		B E Anzahl	-	-	-	-	-	-
		%	-	-	-	-	-	-

kreisfreien Städten und Kreisen

Stimmen

Stimmen						Verwaltungsbezirk A = Ergebnis insgesamt B = Ergebnis der Briefwahl E = Erststimmen Z = Zweitstimmen	Lfd. Nr.	
entfallen auf die Wahlvorschläge								
Schill	Deutschland	DKP	PRG	WGR/ Einz Bew.1	WGR/ Einz Bew.2			
1.227	-	-	-	-	-	Anzahl	A E Krfr. Stadt Wuppertal	10
0,6	-	-	-	-	-	%		
1.125	-	-	-	-	-	Anzahl	Z	
0,6	-	-	-	-	-	%		
330	-	-	-	-	-	Anzahl	B E	
0,8	-	-	-	-	-	%		
250	-	-	-	-	-	Anzahl	Z	
0,6	-	-	-	-	-	%		
843	-	-	-	-	-	Anzahl	A E Kreis Kleve	11
0,5	-	-	-	-	-	%		
1.128	-	-	-	-	-	Anzahl	Z	
0,6	-	-	-	-	-	%		
268	-	-	-	-	-	Anzahl	B E	
0,8	-	-	-	-	-	%		
247	-	-	-	-	-	Anzahl	Z	
0,8	-	-	-	-	-	%		
2.049	-	-	388	321	-	Anzahl	A E Kreis Mettmann	12
0,7	-	-	0,1	0,1	-	%		
1.509	-	-	-	-	-	Anzahl	Z	
0,5	-	-	-	-	-	%		
644	-	-	153	90	-	Anzahl	B E	
0,9	-	-	0,2	0,1	-	%		
450	-	-	-	-	-	Anzahl	Z	
0,7	-	-	-	-	-	%		
2.168	-	-	-	-	-	Anzahl	A E Kreis Neuss	13
0,8	-	-	-	-	-	%		
2.251	-	-	-	-	-	Anzahl	Z	
0,8	-	-	-	-	-	%		
671	-	-	-	-	-	Anzahl	B E	
1,3	-	-	-	-	-	%		
546	-	-	-	-	-	Anzahl	Z	
1,0	-	-	-	-	-	%		
1.136	-	-	-	-	-	Anzahl	A E Kreis Viersen	14
0,6	-	-	-	-	-	%		
1.196	-	-	-	-	-	Anzahl	Z	
0,7	-	-	-	-	-	%		
274	-	-	-	-	-	Anzahl	B E	
0,9	-	-	-	-	-	%		
224	-	-	-	-	-	Anzahl	Z	
0,7	-	-	-	-	-	%		
2.463	-	-	-	-	-	Anzahl	A E Kreis Wesel	15
0,9	-	-	-	-	-	%		
2.641	-	-	-	-	-	Anzahl	Z	
0,9	-	-	-	-	-	%		
568	-	-	-	-	-	Anzahl	B E	
1,1	-	-	-	-	-	%		
479	-	-	-	-	-	Anzahl	Z	
1,0	-	-	-	-	-	%		
1.127	-	-	-	312	-	Anzahl	A E Krfr. Stadt Aachen	16
0,9	-	-	-	0,2	-	%		
934	-	-	-	-	-	Anzahl	Z	
0,7	-	-	-	-	-	%		
357	-	-	-	68	-	Anzahl	B E	
1,1	-	-	-	0,2	-	%		
265	-	-	-	-	-	Anzahl	Z	
0,8	-	-	-	-	-	%		
1.015	-	-	-	-	-	Anzahl	A E Krfr. Stadt Bonn	17
0,6	-	-	-	-	-	%		
896	-	-	-	-	-	Anzahl	Z	
0,5	-	-	-	-	-	%		
347	-	-	-	-	-	Anzahl	B E	
0,8	-	-	-	-	-	%		
288	-	-	-	-	-	Anzahl	Z	
0,6	-	-	-	-	-	%		
1.758	-	-	-	505	-	Anzahl	A E Krfr. Stadt Köln	18
0,3	-	-	-	0,1	-	%		
2.103	-	-	-	-	-	Anzahl	Z	
0,4	-	-	-	-	-	%		
775	-	-	-	206	-	Anzahl	B E	
0,6	-	-	-	0,1	-	%		
705	-	-	-	-	-	Anzahl	Z	
0,5	-	-	-	-	-	%		

Lfd. Nr.	Verwaltungsbezirk		Gültige						
			insgesamt	von den gültigen Stimmen					
				SPD	CDU	FDP	GRÜNE	PDS	REP
19	Krfr. Stadt Leverkusen	A E Anzahl	92.395	44.315	34.121	5.932	6.018	890	-
		%	100	48,0	36,9	6,4	6,5	1,0	-
		Z Anzahl	92.737	41.445	30.792	9.071	8.238	1.025	311
		%	100	44,7	33,2	9,8	8,9	1,1	0,3
		B E Anzahl	19.361	8.580	7.760	1.388	1.167	156	-
		%	100	44,3	40,1	7,2	6,0	0,8	-
20	Kreis Aachen	Z Anzahl	19.391	8.135	6.903	2.256	1.464	185	52
		%	100	42,0	35,6	11,6	7,5	1,0	0,3
		A E Anzahl	178.666	87.913	67.640	11.040	7.009	1.430	1.592
		%	100	49,2	37,9	6,2	3,9	0,8	0,9
		Z Anzahl	179.015	80.222	63.027	16.863	12.393	1.621	1.166
		%	100	44,8	35,2	9,4	6,9	0,9	0,7
21	Kreis Düren	B E Anzahl	35.604	15.677	14.853	2.523	1.608	262	205
		%	100	44,0	41,7	7,1	4,5	0,7	0,6
		Z Anzahl	35.692	14.599	13.760	3.856	2.188	288	163
		%	100	40,9	38,6	10,8	6,1	0,8	0,5
		A E Anzahl	156.179	70.999	67.622	8.702	5.510	1.359	-
		%	100	45,5	43,3	5,6	3,5	0,9	-
22	Erftkreis	Z Anzahl	156.445	64.104	62.303	14.095	10.499	1.404	437
		%	100	41,0	39,8	9,0	6,7	0,9	0,3
		B E Anzahl	30.597	12.304	14.392	1.948	1.162	246	-
		%	100	40,2	47,0	6,4	3,8	0,8	-
		Z Anzahl	30.659	11.367	13.031	3.214	1.915	261	63
		%	100	37,1	42,5	10,5	6,2	0,9	0,2
23	Kreis Euskirchen	A E Anzahl	267.388	129.819	100.883	20.220	11.543	2.456	-
		%	100	48,6	37,7	7,6	4,3	0,9	-
		Z Anzahl	267.969	115.759	92.578	28.311	22.788	2.574	810
		%	100	43,2	34,5	10,6	8,5	1,0	0,3
		B E Anzahl	58.075	25.764	23.792	4.601	2.604	439	-
		%	100	44,4	41,0	7,9	4,5	0,8	-
24	Kreis Heinsberg	Z Anzahl	58.263	23.690	21.705	6.784	4.086	496	118
		%	100	40,7	37,3	11,6	7,0	0,9	0,2
		A E Anzahl	112.860	39.626	54.999	11.634	5.412	1.189	-
		%	100	35,1	48,7	10,3	4,8	1,1	-
		Z Anzahl	113.224	38.321	50.493	12.797	8.106	1.025	394
		%	100	33,8	44,6	11,3	7,2	0,9	0,3
25	Oberbergischer Kreis	B E Anzahl	21.233	6.938	10.587	2.381	1.108	219	-
		%	100	32,7	49,9	11,2	5,2	1,0	-
		Z Anzahl	21.316	6.683	9.785	2.651	1.517	186	52
		%	100	31,4	45,9	12,4	7,1	0,9	0,2
		A E Anzahl	143.087	52.790	71.954	8.772	7.972	1.599	-
		%	100	36,9	50,3	6,1	5,6	1,1	-
26	Rheinisch-Bergischer Kreis	Z Anzahl	143.389	51.527	65.188	13.656	8.195	1.274	581
		%	100	35,9	45,5	9,5	5,7	0,9	0,4
		B E Anzahl	23.616	7.993	12.376	1.517	1.480	250	-
		%	100	33,8	52,4	6,4	6,3	1,1	-
		Z Anzahl	23.710	7.934	11.177	2.416	1.301	210	70
		%	100	33,5	47,1	10,2	5,5	0,9	0,3
27	Rhein-Sieg-Kreis	A E Anzahl	168.154	73.038	75.983	9.855	6.330	1.392	-
		%	100	43,4	45,2	5,9	3,8	0,8	-
		Z Anzahl	168.358	64.657	70.286	15.696	11.951	1.644	452
		%	100	38,4	41,7	9,3	7,1	1,0	0,3
		B E Anzahl	27.948	11.268	12.957	1.932	1.243	213	-
		%	100	40,3	46,4	6,9	4,4	0,8	-
28	Rhein-Sieg-Kreis	Z Anzahl	27.986	10.083	11.928	3.038	1.949	277	56
		%	100	36,0	42,6	10,9	7,0	1,0	0,2
		A E Anzahl	175.872	70.481	78.770	12.298	10.841	1.562	-
		%	100	40,1	44,8	7,0	6,2	0,9	-
		Z Anzahl	175.935	63.857	66.824	20.866	18.709	1.895	440
		%	100	36,3	38,0	11,9	10,6	1,1	0,3
29	Rhein-Sieg-Kreis	B E Anzahl	40.295	14.062	19.832	3.029	2.487	337	-
		%	100	34,9	49,2	7,5	6,2	0,8	-
		Z Anzahl	40.329	13.334	16.824	5.352	3.495	378	63
		%	100	33,1	41,7	13,3	8,7	0,9	0,2
		A E Anzahl	348.784	141.423	155.067	27.068	18.949	2.611	-
		%	100	40,5	44,5	7,8	5,4	0,7	-
30	Rhein-Sieg-Kreis	Z Anzahl	349.110	122.198	141.975	40.917	33.587	3.251	622
		%	100	35,0	40,7	11,7	9,6	0,9	0,2
		B E Anzahl	70.698	25.877	33.415	6.013	4.095	456	-
		%	100	36,6	47,3	8,5	5,8	0,6	-
		Z Anzahl	70.861	22.826	30.202	9.396	6.236	603	100
		%	100	32,2	42,6	13,3	8,8	0,9	0,1

kreisfreien Städten und Kreisen  
Stimmen

Stimmen entfallen auf die Wahlvorschläge						Verwaltungsbezirk A = Ergebnis insgesamt B = Ergebnis der Briefwahl E = Erststimmen Z = Zweitstimmen	Lfd. Nr.	
GRAUE	Die Tierschutz- partei	FAMILIE	NPD	PBC	ödp			
712	-	-	-	-	-	Anzahl A E	Krfr. Stadt Leverkusen	19
0,8	-	-	-	-	-	%		
356	308	213	280	83	31	Anzahl Z		
0,4	0,3	0,2	0,3	0,1	0	%		
189	-	-	-	-	-	Anzahl B E		
1,0	-	-	-	-	-	%		
108	72	26	30	18	5	Anzahl Z		
0,6	0,4	0,1	0,2	0,1	0	%		
-	-	-	616	-	-	Anzahl A E	Kreis Aachen	20
-	-	-	0,3	-	-	%		
264	666	405	563	73	40	Anzahl Z		
0,1	0,4	0,2	0,3	0	0	%		
-	-	-	86	-	-	Anzahl B E		
-	-	-	0,2	-	-	%		
88	205	73	77	9	8	Anzahl Z		
0,2	0,6	0,2	0,2	0	0	%		
1.007	-	-	-	-	-	Anzahl A E	Kreis Düren	21
0,6	-	-	-	-	-	%		
517	679	329	322	157	49	Anzahl Z		
0,3	0,4	0,2	0,2	0,1	0	%		
241	-	-	-	-	-	Anzahl B E		
0,8	-	-	-	-	-	%		
135	197	55	41	12	9	Anzahl Z		
0,4	0,6	0,2	0,1	0	0	%		
1.254	-	-	-	-	-	Anzahl A E	Erftkreis	22
0,5	-	-	-	-	-	%		
778	1.135	548	579	107	78	Anzahl Z		
0,3	0,4	0,2	0,2	0	0	%		
416	-	-	-	-	-	Anzahl B E		
0,7	-	-	-	-	-	%		
266	351	93	87	24	27	Anzahl Z		
0,5	0,6	0,2	0,1	0	0	%		
-	-	-	-	-	-	Anzahl A E	Kreis Euskirchen	23
-	-	-	-	-	-	%		
200	452	307	215	104	42	Anzahl Z		
0,2	0,4	0,3	0,2	0,1	0	%		
-	-	-	-	-	-	Anzahl B E		
-	-	-	-	-	-	%		
49	125	38	21	8	8	Anzahl Z		
0,2	0,6	0,2	0,1	0	0	%		
-	-	-	-	-	-	Anzahl A E	Kreis Heinsberg	24
-	-	-	-	-	-	%		
273	598	435	343	126	37	Anzahl Z		
0,2	0,4	0,3	0,2	0,1	0	%		
-	-	-	-	-	-	Anzahl B E		
-	-	-	-	-	-	%		
73	160	58	49	10	7	Anzahl Z		
0,3	0,7	0,2	0,2	0	0	%		
-	-	-	-	-	401	Anzahl A E	Oberbergischer Kreis	25
-	-	-	-	-	0,2	%		
285	671	369	448	519	144	Anzahl Z		
0,2	0,4	0,2	0,3	0,3	0,1	%		
-	-	-	-	-	85	Anzahl B E		
-	-	-	-	-	0,3	%		
73	147	44	36	56	39	Anzahl Z		
0,3	0,5	0,2	0,1	0,2	0,1	%		
-	-	-	-	-	376	Anzahl A E	Rheinisch-Bergischer Kreis	26
-	-	-	-	-	0,2	%		
331	636	333	326	354	137	Anzahl Z		
0,2	0,4	0,2	0,2	0,2	0,1	%		
-	-	-	-	-	110	Anzahl B E		
-	-	-	-	-	0,3	%		
117	187	71	50	54	51	Anzahl Z		
0,3	0,5	0,2	0,1	0,1	0,1	%		
863	-	-	1.869	-	-	Anzahl A E	Rhein-Sieg-Kreis	27
0,2	-	-	0,5	-	-	%		
727	1.287	652	1.215	534	139	Anzahl Z		
0,2	0,4	0,2	0,3	0,2	0	%		
223	-	-	318	-	-	Anzahl B E		
0,3	-	-	0,4	-	-	%		
189	371	115	182	71	38	Anzahl Z		
0,3	0,5	0,2	0,3	0,1	0,1	%		

Lfd. Nr.	Verwaltungsbezirk	A = Ergebnis insgesamt B = Ergebnis der Briefwahl E = Erststimmen Z = Zweitstimmen	Gültige					
			von den gültigen Stimmen					
			CM	DIE FRAUEN	BüSo	Die Violetten	ZENTRUM	HP
19	Kfr. Stadt Leverkusen	A E Anzahl	-	-	-	-	-	-
		%	-	-	-	-	-	-
		Z Anzahl	30	67	30	18	17	17
		%	0	0,1	0	0	0	0
		B E Anzahl	-	-	-	-	-	-
		%	-	-	-	-	-	-
20	Kreis Aachen	A E Anzahl	-	-	-	-	-	-
		%	-	-	-	-	-	-
		Z Anzahl	55	152	13	28	36	28
		%	0	0,1	0	0	0	0
		B E Anzahl	-	-	-	-	-	-
		%	-	-	-	-	-	-
21	Kreis Düren	A E Anzahl	-	-	-	-	-	-
		%	-	-	-	-	-	-
		Z Anzahl	77	156	13	44	38	19
		%	0	0,1	0	0	0	0
		B E Anzahl	-	-	-	-	-	-
		%	-	-	-	-	-	-
22	Erfkreis	A E Anzahl	-	-	-	-	-	-
		%	-	-	-	-	-	-
		Z Anzahl	83	258	30	65	59	28
		%	0	0,1	0	0	0	0
		B E Anzahl	-	-	-	-	-	-
		%	-	-	-	-	-	-
23	Kreis Euskirchen	A E Anzahl	-	-	-	-	-	-
		%	-	-	-	-	-	-
		Z Anzahl	63	119	29	40	40	15
		%	0,1	0,1	0	0	0	0
		B E Anzahl	-	-	-	-	-	-
		%	-	-	-	-	-	-
24	Kreis Heinsberg	A E Anzahl	-	-	-	-	-	-
		%	-	-	-	-	-	-
		Z Anzahl	59	165	23	41	35	14
		%	0	0,1	0	0	0	0
		B E Anzahl	-	-	-	-	-	-
		%	-	-	-	-	-	-
25	Oberbergischer Kreis	A E Anzahl	-	-	-	-	-	-
		%	-	-	-	-	-	-
		Z Anzahl	128	158	15	48	56	18
		%	0,1	0,1	0	0	0	0
		B E Anzahl	-	-	-	-	-	-
		%	-	-	-	-	-	-
26	Rheinisch-Bergischer Kreis	A E Anzahl	-	-	415	-	-	-
		%	-	-	0,2	-	-	-
		Z Anzahl	69	155	73	37	30	12
		%	0	0,1	0	0	0	0
		B E Anzahl	-	-	108	-	-	-
		%	-	-	0,3	-	-	-
27	Rhein-Sieg-Kreis	A E Anzahl	-	-	-	-	-	-
		%	-	-	-	-	-	-
		Z Anzahl	105	251	50	75	105	43
		%	0	0,1	0	0	0	0
		B E Anzahl	-	-	-	-	-	-
		%	-	-	-	-	-	-

kreisfreien Städten und Kreisen

Stimmen

Stimmen						Verwaltungsbezirk A = Ergebnis insgesamt B = Ergebnis der Briefwahl E = Erststimmen Z = Zweitstimmen	Lfd. Nr.	
entfallen auf die Wahlvorschläge								
Schill	Deutschland	DKP	PRG	WGR/ Einz Bew.1	WGR/ Einz Bew.2			
407	-	-	-	-	-	Anzahl A E	Krfr. Stadt Leverkusen	19
0,4	-	-	-	-	-	%		
405	-	-	-	-	-	Anzahl Z		
0,4	-	-	-	-	-	%		
121	-	-	-	-	-	Anzahl B E		
0,6	-	-	-	-	-	%		
102	-	-	-	-	-	Anzahl Z		
0,5	-	-	-	-	-	%		
1.426	-	-	-	-	-	Anzahl A E	Kreis Aachen	20
0,8	-	-	-	-	-	%		
1.400	-	-	-	-	-	Anzahl Z		
0,8	-	-	-	-	-	%		
390	-	-	-	-	-	Anzahl B E		
1,1	-	-	-	-	-	%		
298	-	-	-	-	-	Anzahl Z		
0,8	-	-	-	-	-	%		
980	-	-	-	-	-	Anzahl A E	Kreis Düren	21
0,6	-	-	-	-	-	%		
1.203	-	-	-	-	-	Anzahl Z		
0,8	-	-	-	-	-	%		
304	-	-	-	-	-	Anzahl B E		
1,0	-	-	-	-	-	%		
288	-	-	-	-	-	Anzahl Z		
0,9	-	-	-	-	-	%		
1.213	-	-	-	-	-	Anzahl A E	Erfkreis	22
0,5	-	-	-	-	-	%		
1.401	-	-	-	-	-	Anzahl Z		
0,5	-	-	-	-	-	%		
459	-	-	-	-	-	Anzahl B E		
0,8	-	-	-	-	-	%		
413	-	-	-	-	-	Anzahl Z		
0,7	-	-	-	-	-	%		
-	-	-	-	-	-	Anzahl A E	Kreis Euskirchen	23
-	-	-	-	-	-	%		
462	-	-	-	-	-	Anzahl Z		
0,4	-	-	-	-	-	%		
-	-	-	-	-	-	Anzahl B E		
-	-	-	-	-	-	%		
118	-	-	-	-	-	Anzahl Z		
0,6	-	-	-	-	-	%		
-	-	-	-	-	-	Anzahl A E	Kreis Heinsberg	24
-	-	-	-	-	-	%		
819	-	-	-	-	-	Anzahl Z		
0,6	-	-	-	-	-	%		
-	-	-	-	-	-	Anzahl B E		
-	-	-	-	-	-	%		
189	-	-	-	-	-	Anzahl Z		
0,8	-	-	-	-	-	%		
1.155	-	-	-	-	-	Anzahl A E	Oberbergischer Kreis	25
0,7	-	-	-	-	-	%		
813	-	-	-	-	-	Anzahl Z		
0,5	-	-	-	-	-	%		
250	-	-	-	-	-	Anzahl B E		
0,9	-	-	-	-	-	%		
172	-	-	-	-	-	Anzahl Z		
0,6	-	-	-	-	-	%		
1.129	-	-	-	-	-	Anzahl A E	Rheinisch-Bergischer Kreis	26
0,6	-	-	-	-	-	%		
851	-	-	-	-	-	Anzahl Z		
0,5	-	-	-	-	-	%		
330	-	-	-	-	-	Anzahl B E		
0,8	-	-	-	-	-	%		
257	-	-	-	-	-	Anzahl Z		
0,6	-	-	-	-	-	%		
675	259	-	-	-	-	Anzahl A E	Rhein-Sieg-Kreis	27
0,2	0,1	-	-	-	-	%		
1.377	-	-	-	-	-	Anzahl Z		
0,4	-	-	-	-	-	%		
232	69	-	-	-	-	Anzahl B E		
0,3	0,1	-	-	-	-	%		
394	-	-	-	-	-	Anzahl Z		
0,6	-	-	-	-	-	%		

Lfd. Nr.	Verwaltungsbezirk		Gültige							
			insgesamt	von den gültigen Stimmen						
				SPD	CDU	FDP	GRÜNE	PDS	REP	
28	Krfr. Stadt Bottrop	A E Anzahl	72.700	44.058	20.191	3.024	2.525	859	-	
		%	100	60,6	27,8	4,2	3,5	1,2	-	
		Z Anzahl	72.753	40.444	19.709	4.781	4.520	879	492	
		%	100	55,6	27,1	6,6	6,2	1,2	0,7	
		B E Anzahl	13.141	7.311	4.276	604	441	137	-	
		%	100	55,6	32,5	4,6	3,4	1,0	-	
29	Krfr. Stadt Gelsenkirchen	Z Anzahl	13.142	6.855	4.166	963	621	142	54	
		%	100	52,2	31,7	7,3	4,7	1,1	0,4	
		A E Anzahl	146.892	88.540	37.816	7.598	7.001	1.987	2.443	
		%	100	60,3	25,7	5,2	4,8	1,4	1,7	
		Z Anzahl	147.152	83.125	35.256	10.148	10.423	2.094	1.807	
		%	100	56,5	24,0	6,9	7,1	1,4	1,2	
30	Krfr. Stadt Münster	B E Anzahl	25.063	13.564	7.965	1.400	1.257	282	234	
		%	100	54,1	31,8	5,6	5,0	1,1	0,9	
		Z Anzahl	25.094	13.204	7.311	1.963	1.385	300	185	
		%	100	52,6	29,1	7,8	5,5	1,2	0,7	
		A E Anzahl	168.376	68.757	67.108	13.733	16.066	1.687	-	
		%	100	40,8	39,9	8,2	9,5	1,0	-	
31	Kreis Borken	Z Anzahl	168.562	61.055	57.750	19.002	26.228	2.359	197	
		%	100	36,2	34,3	11,3	15,6	1,4	0,1	
		B E Anzahl	46.462	16.263	20.576	4.013	4.800	466	-	
		%	100	35,0	44,3	8,6	10,3	1,0	-	
		Z Anzahl	46.514	15.097	17.759	5.860	6.561	609	42	
		%	100	32,5	38,2	12,6	14,1	1,3	0,1	
32	Kreis Coesfeld	A E Anzahl	212.951	79.041	110.231	12.914	9.047	1.468	-	
		%	100	37,1	51,8	6,1	4,2	0,7	-	
		Z Anzahl	213.121	72.289	102.029	21.039	12.967	1.386	364	
		%	100	33,9	47,9	9,9	6,1	0,7	0,2	
		B E Anzahl	31.603	10.282	17.311	2.151	1.589	209	-	
		%	100	32,5	54,8	6,8	5,0	0,7	-	
33	Kreis Recklinghausen	Z Anzahl	31.653	9.530	15.811	3.687	1.926	218	32	
		%	100	30,1	50,0	11,6	6,1	0,7	0,1	
		A E Anzahl	135.556	50.861	66.981	9.802	6.946	966	-	
		%	100	37,5	49,4	7,2	5,1	0,7	-	
		Z Anzahl	135.764	46.448	60.735	14.644	10.645	1.001	278	
		%	100	34,2	44,7	10,8	7,8	0,7	0,2	
34	Kreis Steinfurt	B E Anzahl	25.775	8.608	13.454	2.073	1.444	196	-	
		%	100	33,4	52,2	8,0	5,6	0,8	-	
		Z Anzahl	25.851	8.005	12.113	3.179	1.910	183	42	
		%	100	31,0	46,9	12,3	7,4	0,7	0,2	
		A E Anzahl	388.141	217.780	120.765	20.974	18.196	5.014	-	
		%	100	56,1	31,1	5,4	4,7	1,3	-	
35	Kreis Warendorf	Z Anzahl	388.638	204.511	111.433	29.460	27.465	4.477	1.636	
		%	100	52,6	28,7	7,6	7,1	1,2	0,4	
		B E Anzahl	74.179	38.009	26.337	4.400	3.506	788	-	
		%	100	51,2	35,5	5,9	4,7	1,1	-	
		Z Anzahl	74.332	36.800	24.367	6.271	4.262	749	193	
		%	100	49,5	32,8	8,4	5,7	1,0	0,3	
36	Krfr. Stadt Bielefeld	A E Anzahl	265.161	120.078	115.663	15.842	11.405	2.173	-	
		%	100	45,3	43,6	6,0	4,3	0,8	-	
		Z Anzahl	265.476	110.556	102.717	26.661	19.418	2.081	508	
		%	100	41,6	38,7	10,0	7,3	0,8	0,2	
		B E Anzahl	39.944	15.784	18.914	2.969	1.975	302	-	
		%	100	39,5	47,4	7,4	4,9	0,8	-	
37	Kreis Warendorf	Z Anzahl	40.038	14.697	16.806	4.959	2.719	291	50	
		%	100	36,7	42,0	12,4	6,8	0,7	0,1	
		A E Anzahl	170.709	67.941	77.347	15.856	7.294	1.531	-	
		%	100	39,8	45,3	9,3	4,3	0,9	-	
		Z Anzahl	171.023	65.889	71.269	18.098	11.197	1.423	480	
		%	100	38,5	41,7	10,6	6,5	0,8	0,3	
38	Kreis Warendorf	B E Anzahl	30.065	10.601	14.292	3.329	1.424	241	-	
		%	100	35,3	47,5	11,1	4,7	0,8	-	
		Z Anzahl	30.127	10.488	13.268	3.682	1.905	231	63	
		%	100	34,8	44,0	12,2	6,3	0,8	0,2	
		A E Anzahl	190.064	94.896	68.420	9.388	12.568	3.124	-	
		%	100	49,9	36,0	4,9	6,6	1,6	-	
39	Krfr. Stadt Bielefeld	Z Anzahl	190.210	79.127	60.700	14.981	26.691	3.471	536	
		%	100	41,6	31,9	7,9	14,0	1,8	0,3	
		B E Anzahl	38.812	17.789	14.607	2.462	2.981	519	-	
		%	100	45,8	37,6	6,3	7,7	1,3	-	
		Z Anzahl	38.874	15.603	13.148	3.676	4.862	664	67	
		%	100	40,1	33,8	9,5	12,5	1,7	0,2	

kreisfreien Städten und Kreisen  
Stimmen

Stimmen entfallen auf die Wahlvorschläge						Verwaltungsbezirk A = Ergebnis insgesamt B = Ergebnis der Briefwahl E = Erststimmen Z = Zweitstimmen	Lfd. Nr.	
GRAUE	Die Tierschutz- partei	FAMILIE	NPD	PBC	ödp			
-	-	-	-	-	883	Anzahl A E	Krfr. Stadt Bottrop	28
-	-	-	-	-	1,2	%		
101	243	136	171	39	255	Anzahl Z		
0,1	0,3	0,2	0,2	0,1	0,4	%		
-	-	-	-	-	167	Anzahl B E		
-	-	-	-	-	1,3	%		
24	55	6	17	10	47	Anzahl Z		
0,2	0,4	0	0,1	0,1	0,4	%		
-	-	-	-	-	-	Anzahl A E	Krfr. Stadt Gelsenkirchen	29
-	-	-	-	-	-	%		
346	760	380	392	142	35	Anzahl Z		
0,2	0,5	0,3	0,3	0,1	0	%		
-	-	-	-	-	-	Anzahl B E		
-	-	-	-	-	-	%		
78	137	48	44	16	13	Anzahl Z		
0,3	0,5	0,2	0,2	0,1	0,1	%		
523	-	-	-	-	502	Anzahl A E	Krfr. Stadt Münster	30
0,3	-	-	-	-	0,3	%		
275	356	201	231	65	204	Anzahl Z		
0,2	0,2	0,1	0,1	0	0,1	%		
181	-	-	-	-	163	Anzahl B E		
0,4	-	-	-	-	0,4	%		
113	104	37	32	17	67	Anzahl Z		
0,2	0,2	0,1	0,1	0	0,1	%		
-	-	-	-	-	-	Anzahl A E	Kreis Borken	31
-	-	-	-	-	-	%		
268	542	520	329	102	84	Anzahl Z		
0,1	0,3	0,2	0,2	0	0	%		
-	-	-	-	-	-	Anzahl B E		
-	-	-	-	-	-	%		
57	85	40	36	17	10	Anzahl Z		
0,2	0,3	0,1	0,1	0,1	0	%		
-	-	-	-	-	-	Anzahl A E	Kreis Coesfeld	32
-	-	-	-	-	-	%		
172	373	285	223	40	121	Anzahl Z		
0,1	0,3	0,2	0,2	0	0,1	%		
-	-	-	-	-	-	Anzahl B E		
-	-	-	-	-	-	%		
46	96	35	29	7	24	Anzahl Z		
0,2	0,4	0,1	0,1	0	0,1	%		
-	-	-	-	-	166	Anzahl A E	Kreis Recklinghausen	33
-	-	-	-	-	0	%		
786	1.484	887	1.105	301	130	Anzahl Z		
0,2	0,4	0,2	0,3	0,1	0	%		
-	-	-	-	-	41	Anzahl B E		
-	-	-	-	-	0,1	%		
212	303	94	141	49	31	Anzahl Z		
0,3	0,4	0,1	0,2	0,1	0	%		
-	-	-	-	-	-	Anzahl A E	Kreis Steinfurt	34
-	-	-	-	-	-	%		
277	689	589	540	206	76	Anzahl Z		
0,1	0,3	0,2	0,2	0,1	0	%		
-	-	-	-	-	-	Anzahl B E		
-	-	-	-	-	-	%		
55	118	55	37	24	11	Anzahl Z		
0,1	0,3	0,1	0,1	0,1	0	%		
-	-	-	-	-	-	Anzahl A E	Kreis Warendorf	35
-	-	-	-	-	-	%		
230	422	419	296	94	52	Anzahl Z		
0,1	0,2	0,2	0,2	0,1	0	%		
-	-	-	-	-	-	Anzahl B E		
-	-	-	-	-	-	%		
51	88	54	29	17	11	Anzahl Z		
0,2	0,3	0,2	0,1	0,1	0	%		
-	-	-	-	-	-	Anzahl A E	Krfr. Stadt Bielefeld	36
-	-	-	-	-	-	%		
345	708	374	504	617	67	Anzahl Z		
0,2	0,4	0,2	0,3	0,3	0	%		
-	-	-	-	-	-	Anzahl B E		
-	-	-	-	-	-	%		
80	128	49	66	47	15	Anzahl Z		
0,2	0,3	0,1	0,2	0,1	0	%		



Lfd. Nr.	Verwaltungsbezirk	A = Ergebnis insgesamt B = Ergebnis der Briefwahl E = Erststimmen Z = Zweitstimmen	Gültige					
			von den gültigen Stimmen					
			CM	DIE FRAUEN	BüSo	Die Violetten	ZENTRUM	HP
28	Krfr. Stadt Bottrop	A E Anzahl	-	-	72	-	-	-
		%	-	-	0,1	-	-	-
		Z Anzahl	12	55	16	15	18	5
		%	0	0,1	0	0	0	0
		B E Anzahl	-	-	12	-	-	-
		%	-	-	0,1	-	-	-
Z Anzahl	2	7	4	2	5	-		
%	0	0,1	0	0	0	-		
29	Krfr. Stadt Gelsenkirchen	A E Anzahl	-	-	-	-	-	-
		%	-	-	-	-	-	-
		Z Anzahl	64	173	20	33	44	15
		%	0	0,1	0	0	0	0
		B E Anzahl	-	-	-	-	-	-
		%	-	-	-	-	-	-
Z Anzahl	11	28	5	8	11	2		
%	0	0,1	0	0	0	0		
30	Krfr. Stadt Münster	A E Anzahl	-	-	-	-	-	-
		%	-	-	-	-	-	-
		Z Anzahl	36	115	14	42	53	21
		%	0	0,1	0	0	0	0
		B E Anzahl	-	-	-	-	-	-
		%	-	-	-	-	-	-
Z Anzahl	13	32	5	11	17	6		
%	0	0,1	0	0	0	0		
31	Kreis Borken	A E Anzahl	-	-	-	-	-	-
		%	-	-	-	-	-	-
		Z Anzahl	105	168	14	37	83	21
		%	0	0,1	0	0	0	0
		B E Anzahl	-	-	-	-	-	-
		%	-	-	-	-	-	-
Z Anzahl	21	27	2	3	21	4		
%	0,1	0,1	0	0	0,1	0		
32	Kreis Coesfeld	A E Anzahl	-	-	-	-	-	-
		%	-	-	-	-	-	-
		Z Anzahl	48	117	14	32	53	8
		%	0	0,1	0	0	0	0
		B E Anzahl	-	-	-	-	-	-
		%	-	-	-	-	-	-
Z Anzahl	18	20	2	7	11	1		
%	0,1	0,1	0	0	0	0		
33	Kreis Recklinghausen	A E Anzahl	-	-	155	-	-	-
		%	-	-	0	-	-	-
		Z Anzahl	162	360	66	61	105	22
		%	0	0,1	0	0	0	0
		B E Anzahl	-	-	25	-	-	-
		%	-	-	0	-	-	-
Z Anzahl	37	59	13	15	26	4		
%	0	0,1	0	0	0	0		
34	Kreis Steinfurt	A E Anzahl	-	-	-	-	-	-
		%	-	-	-	-	-	-
		Z Anzahl	60	223	17	34	114	7
		%	0	0,1	0	0	0	0
		B E Anzahl	-	-	-	-	-	-
		%	-	-	-	-	-	-
Z Anzahl	13	27	2	4	25	3		
%	0	0,1	0	0	0,1	0		
35	Kreis Warendorf	A E Anzahl	-	-	-	-	-	-
		%	-	-	-	-	-	-
		Z Anzahl	74	127	6	27	45	9
		%	0	0,1	0	0	0	0
		B E Anzahl	-	-	-	-	-	-
		%	-	-	-	-	-	-
Z Anzahl	23	18	1	6	14	-		
%	0,1	0,1	0	0	0	-		
36	Krfr. Stadt Bielefeld	A E Anzahl	-	-	-	-	-	-
		%	-	-	-	-	-	-
		Z Anzahl	119	155	22	40	35	13
		%	0,1	0,1	0	0	0	0
		B E Anzahl	-	-	-	-	-	-
		%	-	-	-	-	-	-
Z Anzahl	21	31	3	11	8	2		
%	0,1	0,1	0	0	0	0		

kreisfreien Städten und Kreisen

Stimmen

Stimmen						Verwaltungsbezirk	Lfd. Nr.
entfallen auf die Wahlvorschläge							
Schill	Deutschland	DKP	PRG	WGR/ Einz Bew.1	WGR/ Einz Bew.2	A = Ergebnis insgesamt B = Ergebnis der Briefwahl E = Erststimmen Z = Zweitstimmen	
1.088	-	-	-	-	-	Anzahl A E Krfr. Stadt Bottrop	28
1,5	-	-	-	-	-	%	
862	-	-	-	-	-	Anzahl Z	
1,2	-	-	-	-	-	%	
193	-	-	-	-	-	Anzahl B E	
1,5	-	-	-	-	-	%	
162	-	-	-	-	-	Anzahl Z	
1,2	-	-	-	-	-	%	
1.507	-	-	-	-	-	Anzahl A E Krfr. Stadt Gelsenkirchen	29
1,0	-	-	-	-	-	%	
1.895	-	-	-	-	-	Anzahl Z	
1,3	-	-	-	-	-	%	
361	-	-	-	-	-	Anzahl B E	
1,4	-	-	-	-	-	%	
345	-	-	-	-	-	Anzahl Z	
1,4	-	-	-	-	-	%	
-	-	-	-	-	-	Anzahl A E Krfr. Stadt Münster	30
-	-	-	-	-	-	%	
358	-	-	-	-	-	Anzahl Z	
0,2	-	-	-	-	-	%	
-	-	-	-	-	-	Anzahl B E	
-	-	-	-	-	-	%	
132	-	-	-	-	-	Anzahl Z	
0,3	-	-	-	-	-	%	
-	-	-	-	36	214	Anzahl A E Kreis Borken	31
-	-	-	-	0	0,1	%	
774	-	-	-	-	-	Anzahl Z	
0,4	-	-	-	-	-	%	
-	-	-	-	7	54	Anzahl B E	
-	-	-	-	0	0,2	%	
126	-	-	-	-	-	Anzahl Z	
0,4	-	-	-	-	-	%	
-	-	-	-	-	-	Anzahl A E Kreis Coesfeld	32
-	-	-	-	-	-	%	
527	-	-	-	-	-	Anzahl Z	
0,4	-	-	-	-	-	%	
-	-	-	-	-	-	Anzahl B E	
-	-	-	-	-	-	%	
123	-	-	-	-	-	Anzahl Z	
0,5	-	-	-	-	-	%	
4.109	-	-	-	982	-	Anzahl A E Kreis Recklinghausen	33
1,1	-	-	-	0,3	-	%	
4.187	-	-	-	-	-	Anzahl Z	
1,1	-	-	-	-	-	%	
829	-	-	-	244	-	Anzahl B E	
1,1	-	-	-	0,3	-	%	
706	-	-	-	-	-	Anzahl Z	
0,9	-	-	-	-	-	%	
-	-	-	-	-	-	Anzahl A E Kreis Steinfurt	34
-	-	-	-	-	-	%	
703	-	-	-	-	-	Anzahl Z	
0,3	-	-	-	-	-	%	
-	-	-	-	-	-	Anzahl B E	
-	-	-	-	-	-	%	
142	-	-	-	-	-	Anzahl Z	
0,4	-	-	-	-	-	%	
740	-	-	-	-	-	Anzahl A E Kreis Warendorf	35
0,4	-	-	-	-	-	%	
866	-	-	-	-	-	Anzahl Z	
0,5	-	-	-	-	-	%	
178	-	-	-	-	-	Anzahl B E	
0,6	-	-	-	-	-	%	
178	-	-	-	-	-	Anzahl Z	
0,6	-	-	-	-	-	%	
1.668	-	-	-	-	-	Anzahl A E Krfr. Stadt Bielefeld	36
0,9	-	-	-	-	-	%	
1.705	-	-	-	-	-	Anzahl Z	
0,9	-	-	-	-	-	%	
454	-	-	-	-	-	Anzahl B E	
1,2	-	-	-	-	-	%	
393	-	-	-	-	-	Anzahl Z	
1,0	-	-	-	-	-	%	

Noch: 3. Ergebnisse der Wahl nach  
b) Gültige

Lfd. Nr.	Verwaltungsbezirk A = Ergebnis insgesamt B = Ergebnis der Briefwahl E = Erststimmen Z = Zweitstimmen		Gültige						
			insgesamt	von den gültigen Stimmen					
				SPD	CDU	FDP	GRÜNE	PDS	REP
37	Kreis Gütersloh	A E Anzahl	204.553	83.222	93.830	12.741	10.200	1.761	-
		%	100	40,7	45,9	6,2	5,0	0,9	-
		Z Anzahl	205.031	76.366	85.267	19.756	16.893	1.790	521
		%	100	37,2	41,6	9,6	8,2	0,9	0,3
		B E Anzahl	34.483	13.252	15.851	2.635	1.952	246	-
		%	100	38,4	46,0	7,6	5,7	0,7	-
	Z Anzahl	34.566	12.438	14.409	3.916	2.737	288	57	
	%	100	36,0	41,7	11,3	7,9	0,8	0,2	
38	Kreis Herford	A E Anzahl	155.728	78.093	59.206	8.580	6.230	1.520	-
		%	100	50,1	38,0	5,5	4,0	1,0	-
		Z Anzahl	156.414	70.997	55.071	13.342	11.324	1.550	527
		%	100	45,4	35,2	8,5	7,2	1,0	0,3
		B E Anzahl	28.208	12.791	11.751	1.779	1.209	198	-
		%	100	45,3	41,7	6,3	4,3	0,7	-
	Z Anzahl	28.280	11.959	10.746	2.832	1.775	236	58	
	%	100	42,3	38,0	10,0	6,3	0,8	0,2	
39	Kreis Höxter	A E Anzahl	96.153	31.989	52.843	5.695	2.854	769	-
		%	100	33,3	55,0	5,9	3,0	0,8	-
		Z Anzahl	96.456	30.456	49.990	8.147	4.926	640	311
		%	100	31,6	51,8	8,4	5,1	0,7	0,3
		B E Anzahl	13.562	4.287	7.445	922	468	95	-
		%	100	31,6	54,9	6,8	3,5	0,7	-
	Z Anzahl	13.590	4.029	6.932	1.401	786	92	40	
	%	100	29,6	51,0	10,3	5,8	0,7	0,3	
40	Kreis Lippe	A E Anzahl	225.103	110.576	82.928	15.468	10.247	2.052	-
		%	100	49,1	36,8	6,9	4,6	0,9	-
		Z Anzahl	225.552	101.304	77.034	20.206	17.547	2.189	1.238
		%	100	44,9	34,2	9,0	7,8	1,0	0,5
		B E Anzahl	39.042	17.837	14.851	3.325	2.006	285	-
		%	100	45,7	38,0	8,5	5,1	0,7	-
	Z Anzahl	39.132	16.563	13.842	4.310	2.947	347	123	
	%	100	42,3	35,4	11,0	7,5	0,9	0,3	
41	Kreis Minden-Lübbecke	A E Anzahl	196.173	96.800	74.335	12.271	6.969	1.650	-
		%	100	49,3	37,9	6,3	3,6	0,8	-
		Z Anzahl	196.212	87.637	68.854	18.076	13.890	1.847	866
		%	100	44,7	35,1	9,2	7,1	0,9	0,4
		B E Anzahl	31.270	14.636	11.801	2.344	1.360	280	-
		%	100	46,8	37,7	7,5	4,3	0,9	-
	Z Anzahl	31.324	13.361	10.753	3.588	2.310	323	81	
	%	100	42,7	34,3	11,5	7,4	1,0	0,3	
42	Kreis Paderborn	A E Anzahl	170.424	53.484	91.284	11.419	9.451	1.232	-
		%	100	31,4	53,6	6,7	5,5	0,7	-
		Z Anzahl	170.670	49.709	89.150	14.529	11.227	1.404	452
		%	100	29,1	52,2	8,5	6,6	0,8	0,3
		B E Anzahl	27.110	8.134	14.177	2.047	1.902	165	-
		%	100	30,0	52,3	7,6	7,0	0,6	-
	Z Anzahl	27.178	7.702	13.888	2.624	1.922	235	32	
	%	100	28,3	51,1	9,7	7,1	0,9	0,1	
43	Krr. Stadt Bochum	A E Anzahl	230.366	134.225	62.986	10.931	15.183	3.866	-
		%	100	58,3	27,3	4,7	6,6	1,7	-
		Z Anzahl	230.644	123.158	57.090	16.139	23.827	4.086	909
		%	100	53,4	24,8	7,0	10,3	1,8	0,4
		B E Anzahl	57.518	30.873	18.042	3.045	3.750	811	-
		%	100	53,7	31,4	5,3	6,5	1,4	-
	Z Anzahl	57.622	29.636	16.382	4.458	4.722	886	150	
	%	100	51,4	28,4	7,7	8,2	1,5	0,3	
44	Krr. Stadt Dortmund	A E Anzahl	335.328	197.431	91.359	16.719	21.128	5.759	-
		%	100	58,9	27,2	5,0	6,3	1,7	-
		Z Anzahl	335.774	178.300	83.933	24.763	34.696	5.806	1.452
		%	100	53,1	25,0	7,4	10,3	1,7	0,4
		B E Anzahl	76.646	40.716	24.078	4.382	5.188	1.120	-
		%	100	53,1	31,4	5,7	6,8	1,5	-
	Z Anzahl	76.863	38.566	22.044	6.565	6.434	1.205	198	
	%	100	50,2	28,7	8,5	8,4	1,6	0,3	
45	Krr. Stadt Hagen	A E Anzahl	110.476	62.136	35.784	6.194	3.390	1.105	-
		%	100	56,2	32,4	5,6	3,1	1,0	-
		Z Anzahl	110.595	54.802	34.291	9.057	7.870	1.353	754
		%	100	49,6	31,0	8,2	7,1	1,2	0,7
		B E Anzahl	22.427	11.377	8.204	1.512	691	160	-
		%	100	50,7	36,6	6,7	3,1	0,7	-
	Z Anzahl	22.474	10.278	7.823	2.127	1.355	231	126	
	%	100	45,7	34,8	9,5	6,0	1,0	0,6	

kreisfreien Städten und Kreisen

Stimmen

Stimmen						Verwaltungsbezirk	Lfd. Nr.
entfallen auf die Wahlvorschläge							
GRAUE	Die Tierschutzpartei	FAMILIE	NPD	PBC	ödp	A = Ergebnis insgesamt B = Ergebnis der Briefwahl E = Erststimmen Z = Zweitstimmen	
-	-	-	-	-	543	Anzahl A E Kreis Gütersloh	37
-	-	-	-	-	0,3	%	
252	560	462	504	390	289	Anzahl Z	
0,1	0,3	0,2	0,2	0,2	0,1	%	
-	-	-	-	-	110	Anzahl B E	
-	-	-	-	-	0,3	%	
57	110	52	56	45	47	Anzahl Z	
0,2	0,3	0,2	0,2	0,1	0,1	%	
-	-	-	-	-	-	Anzahl A E Kreis Herford	38
-	-	-	-	-	-	%	
241	503	299	335	391	40	Anzahl Z	
0,2	0,3	0,2	0,2	0,2	0	%	
-	-	-	-	-	-	Anzahl B E	
-	-	-	-	-	-	%	
67	105	37	51	32	7	Anzahl Z	
0,2	0,4	0,1	0,2	0,1	0	%	
-	-	780	-	136	523	Anzahl A E Kreis Höxter	39
-	-	0,8	-	0,1	0,5	%	
109	225	413	213	131	151	Anzahl Z	
0,1	0,2	0,4	0,2	0,1	0,2	%	
-	-	116	-	13	100	Anzahl B E	
-	-	0,9	-	0,1	0,7	%	
21	49	57	23	6	31	Anzahl Z	
0,2	0,4	0,4	0,2	0	0,2	%	
-	-	439	-	1.484	121	Anzahl A E Kreis Lippe	40
-	-	0,2	-	0,7	0,1	%	
286	775	516	450	1.912	110	Anzahl Z	
0,1	0,3	0,2	0,2	0,8	0	%	
-	-	52	-	185	32	Anzahl B E	
-	-	0,1	-	0,5	0,1	%	
91	162	51	63	152	20	Anzahl Z	
0,2	0,4	0,1	0,2	0,4	0,1	%	
-	-	703	-	821	-	Anzahl A E Kreis Minden-Lübbecke	41
-	-	0,4	-	0,4	-	%	
238	562	489	392	986	88	Anzahl Z	
0,1	0,3	0,2	0,2	0,5	0	%	
-	-	88	-	105	-	Anzahl B E	
-	-	0,3	-	0,3	-	%	
71	145	57	34	105	23	Anzahl Z	
0,2	0,5	0,2	0,1	0,3	0,1	%	
-	-	1.041	-	-	-	Anzahl A E Kreis Paderborn	42
-	-	0,6	-	-	-	%	
172	418	622	203	196	81	Anzahl Z	
0,1	0,2	0,4	0,1	0,1	0	%	
-	-	155	-	-	-	Anzahl B E	
-	-	0,6	-	-	-	%	
79	92	75	35	20	22	Anzahl Z	
0,3	0,3	0,3	0,1	0,1	0,1	%	
-	-	-	-	117	-	Anzahl A E Krfr. Stadt Bochum	43
-	-	-	-	0,1	-	%	
600	1.260	516	725	240	99	Anzahl Z	
0,3	0,5	0,2	0,3	0,1	0	%	
-	-	-	-	19	-	Anzahl B E	
-	-	-	-	0	-	%	
211	344	90	117	44	28	Anzahl Z	
0,4	0,6	0,2	0,2	0,1	0	%	
-	-	-	-	-	-	Anzahl A E Krfr. Stadt Dortmund	44
-	-	-	-	-	-	%	
771	1.081	466	1.002	208	104	Anzahl Z	
0,2	0,3	0,1	0,3	0,1	0	%	
-	-	-	-	-	-	Anzahl B E	
-	-	-	-	-	-	%	
283	388	97	138	37	33	Anzahl Z	
0,4	0,5	0,1	0,2	0	0	%	
566	-	-	-	-	-	Anzahl A E Krfr. Stadt Hagen	45
0,5	-	-	-	-	-	%	
283	444	204	302	135	28	Anzahl Z	
0,3	0,4	0,2	0,3	0,1	0	%	
141	-	-	-	-	-	Anzahl B E	
0,6	-	-	-	-	-	%	
81	82	17	30	28	7	Anzahl Z	
0,4	0,4	0,1	0,1	0,1	0	%	

Lfd. Nr.	Verwaltungsbezirk		Gültige					
			von den gültigen Stimmen					
			CM	DIE FRAUEN	BüSo	Die Violetten	ZENTRUM	HP
37	Kreis Gütersloh	A E Anzahl	-	-	-	-	-	-
		%	-	-	-	-	-	-
		Z Anzahl	96	167	41	26	40	15
		%	0	0,1	0	0	0	0
		B E Anzahl	-	-	-	-	-	-
		%	-	-	-	-	-	-
38	Kreis Herford	A E Anzahl	-	-	189	-	-	-
		%	-	-	0,1	-	-	-
		Z Anzahl	78	128	52	18	16	17
		%	0	0,1	0	0	0	0
		B E Anzahl	-	-	32	-	-	-
		%	-	-	0,1	-	-	-
39	Kreis Höxter	A E Anzahl	-	-	-	-	-	-
		%	-	-	-	-	-	-
		Z Anzahl	48	53	3	6	20	3
		%	0	0,1	0	0	0	0
		B E Anzahl	-	-	-	-	-	-
		%	-	-	-	-	-	-
40	Kreis Lippe	A E Anzahl	-	-	-	-	-	-
		%	-	-	-	-	-	-
		Z Anzahl	104	153	37	36	44	15
		%	0	0,1	0	0	0	0
		B E Anzahl	-	-	-	-	-	-
		%	-	-	-	-	-	-
41	Kreis Minden-Lübbecke	A E Anzahl	-	-	32	-	-	-
		%	-	-	0	-	-	-
		Z Anzahl	63	167	26	44	29	14
		%	0	0,1	0	0	0	0
		B E Anzahl	-	-	8	-	-	-
		%	-	-	0	-	-	-
42	Kreis Paderborn	A E Anzahl	-	-	-	-	-	-
		%	-	-	-	-	-	-
		Z Anzahl	101	150	6	31	48	11
		%	0,1	0,1	0	0	0	0
		B E Anzahl	-	-	-	-	-	-
		%	-	-	-	-	-	-
43	Krfr. Stadt Bochum	A E Anzahl	-	-	-	270	-	-
		%	-	-	-	0,1	-	-
		Z Anzahl	86	214	47	87	71	32
		%	0	0,1	0	0	0	0
		B E Anzahl	-	-	-	59	-	-
		%	-	-	-	0,1	-	-
44	Krfr. Stadt Dortmund	A E Anzahl	-	-	-	429	-	-
		%	-	-	-	0,1	-	-
		Z Anzahl	82	291	47	125	74	42
		%	0	0,1	0	0	0	0
		B E Anzahl	-	-	-	141	-	-
		%	-	-	-	0,2	-	-
45	Krfr. Stadt Hagen	A E Anzahl	-	-	-	105	-	-
		%	-	-	-	0,1	-	-
		Z Anzahl	40	116	11	26	24	9
		%	0	0,1	0	0	0	0
		B E Anzahl	-	-	-	19	-	-
		%	-	-	-	0,1	-	-

kreisfreien Städten und Kreisen

Stimmen

Stimmen						Verwaltungsbezirk A = Ergebnis insgesamt B = Ergebnis der Briefwahl E = Erststimmen Z = Zweitstimmen	Lfd. Nr.	
entfallen auf die Wahlvorschläge								
Schill	Deutschland	DKP	PRG	WGR/ Einz Bew.1	WGR/ Einz Bew.2			
2.025	-	-	-	231	-	Anzahl A E	Kreis Gütersloh	37
1,0	-	-	-	0,1	-	%		
1.596	-	-	-	-	-	Anzahl Z		
0,8	-	-	-	-	-	%		
387	-	-	-	50	-	Anzahl B E		
1,1	-	-	-	0,1	-	%		
284	-	-	-	-	-	Anzahl Z		
0,8	-	-	-	-	-	%		
1.625	-	-	285	-	-	Anzahl A E	Kreis Herford	38
1,0	-	-	0,2	-	-	%		
1.485	-	-	-	-	-	Anzahl Z		
0,9	-	-	-	-	-	%		
363	-	-	85	-	-	Anzahl B E		
1,3	-	-	0,3	-	-	%		
317	-	-	-	-	-	Anzahl Z		
1,1	-	-	-	-	-	%		
564	-	-	-	-	-	Anzahl A E	Kreis Höxter	39
0,6	-	-	-	-	-	%		
611	-	-	-	-	-	Anzahl Z		
0,6	-	-	-	-	-	%		
116	-	-	-	-	-	Anzahl B E		
0,9	-	-	-	-	-	%		
98	-	-	-	-	-	Anzahl Z		
0,7	-	-	-	-	-	%		
1.788	-	-	-	-	-	Anzahl A E	Kreis Lippe	40
0,8	-	-	-	-	-	%		
1.596	-	-	-	-	-	Anzahl Z		
0,7	-	-	-	-	-	%		
469	-	-	-	-	-	Anzahl B E		
1,2	-	-	-	-	-	%		
381	-	-	-	-	-	Anzahl Z		
1,0	-	-	-	-	-	%		
2.199	-	-	49	344	-	Anzahl A E	Kreis Minden-Lübbecke	41
1,1	-	-	0	0,2	-	%		
1.944	-	-	-	-	-	Anzahl Z		
1,0	-	-	-	-	-	%		
510	-	-	24	114	-	Anzahl B E		
1,6	-	-	0,1	0,4	-	%		
402	-	-	-	-	-	Anzahl Z		
1,3	-	-	-	-	-	%		
2.513	-	-	-	-	-	Anzahl A E	Kreis Paderborn	42
1,5	-	-	-	-	-	%		
2.160	-	-	-	-	-	Anzahl Z		
1,3	-	-	-	-	-	%		
530	-	-	-	-	-	Anzahl B E		
2,0	-	-	-	-	-	%		
388	-	-	-	-	-	Anzahl Z		
1,4	-	-	-	-	-	%		
1.975	-	-	813	-	-	Anzahl A E	Krfr. Stadt Bochum	43
0,9	-	-	0,4	-	-	%		
1.458	-	-	-	-	-	Anzahl Z		
0,6	-	-	-	-	-	%		
558	-	-	361	-	-	Anzahl B E		
1,0	-	-	0,6	-	-	%		
401	-	-	-	-	-	Anzahl Z		
0,7	-	-	-	-	-	%		
2.503	-	-	-	-	-	Anzahl A E	Krfr. Stadt Dortmund	44
0,7	-	-	-	-	-	%		
2.531	-	-	-	-	-	Anzahl Z		
0,8	-	-	-	-	-	%		
1.021	-	-	-	-	-	Anzahl B E		
1,3	-	-	-	-	-	%		
720	-	-	-	-	-	Anzahl Z		
0,9	-	-	-	-	-	%		
1.196	-	-	-	-	-	Anzahl A E	Krfr. Stadt Hagen	45
1,1	-	-	-	-	-	%		
846	-	-	-	-	-	Anzahl Z		
0,8	-	-	-	-	-	%		
323	-	-	-	-	-	Anzahl B E		
1,4	-	-	-	-	-	%		
242	-	-	-	-	-	Anzahl Z		
1,1	-	-	-	-	-	%		

Lfd. Nr.	Verwaltungsbezirk A = Ergebnis insgesamt B = Ergebnis der Briefwahl E = Erststimmen Z = Zweitstimmen		Gültige							
			insgesamt	von den gültigen Stimmen						
				SPD	CDU	FDP	GRÜNE	PDS	REP	
46	Krfr. Stadt Hamm	A E Anzahl	99.834	53.307	36.066	5.979	3.334	1.148	-	
		%	100	53,4	36,1	6,0	3,3	1,1	-	
	Z Anzahl	100.081	49.863	32.734	8.466	5.997	945	447		
	%	100	49,8	32,7	8,5	6,0	0,9	0,4		
	B E Anzahl	19.727	9.450	7.866	1.563	664	184	-		
	%	100	47,9	39,9	7,9	3,4	0,9	-		
Z Anzahl	19.785	8.994	7.012	2.132	1.056	169	53			
%	100	45,5	35,4	10,8	5,3	0,9	0,3			
47	Krfr. Stadt Herne	A E Anzahl	93.468	57.042	25.033	3.720	3.962	1.604	-	
		%	100	61,0	26,8	4,0	4,2	1,7	-	
	Z Anzahl	93.682	54.188	22.171	5.769	6.245	1.519	1.120		
	%	100	57,8	23,7	6,2	6,7	1,6	1,2		
	B E Anzahl	18.033	10.023	5.787	793	708	282	-		
	%	100	55,6	32,1	4,4	3,9	1,6	-		
Z Anzahl	18.084	9.842	5.118	1.293	951	258	107			
%	100	54,4	28,3	7,1	5,3	1,4	0,6			
48	Ennepe-Ruhr-Kreis	A E Anzahl	211.195	116.193	65.514	13.017	12.537	2.437	-	
		%	100	55,0	31,0	6,2	5,9	1,2	-	
	Z Anzahl	210.533	106.283	59.004	18.714	19.089	2.521	613		
	%	100	50,5	28,0	8,9	9,1	1,2	0,3		
	B E Anzahl	46.948	23.945	16.147	3.264	2.693	461	-		
	%	100	51,0	34,4	7,0	5,7	1,0	-		
Z Anzahl	46.919	22.472	14.463	4.815	3.581	519	105			
%	100	47,9	30,8	10,3	7,6	1,1	0,2			
49	Hochsauerlandkreis	A E Anzahl	171.607	63.427	92.232	8.339	5.093	1.371	-	
		%	100	37,0	53,7	4,9	3,0	0,8	-	
	Z Anzahl	171.780	59.120	83.372	15.511	8.992	1.246	612		
	%	100	34,4	48,5	9,0	5,2	0,7	0,4		
	B E Anzahl	36.195	12.302	20.230	1.927	1.214	238	-		
	%	100	34,0	55,9	5,3	3,4	0,7	-		
Z Anzahl	36.246	11.550	18.004	3.808	1.862	222	94			
%	100	31,9	49,7	10,5	5,1	0,6	0,3			
50	Märkischer Kreis	A E Anzahl	251.510	122.784	96.710	16.728	8.351	2.392	-	
		%	100	48,8	38,5	6,7	3,3	1,0	-	
	Z Anzahl	251.991	108.189	91.966	24.537	15.894	2.457	1.374		
	%	100	42,9	36,5	9,7	6,3	1,0	0,5		
	B E Anzahl	59.293	25.909	25.155	4.646	1.981	424	-		
	%	100	43,7	42,4	7,8	3,3	0,7	-		
Z Anzahl	59.417	23.181	23.600	6.980	3.132	494	203			
%	100	39,0	39,7	11,7	5,3	0,8	0,3			
51	Kreis Olpe	A E Anzahl	83.135	27.045	48.651	3.864	2.676	602	-	
		%	100	32,5	58,5	4,6	3,2	0,7	-	
	Z Anzahl	83.381	26.184	44.194	6.699	4.318	506	281		
	%	100	31,4	53,0	8,0	5,2	0,6	0,3		
	B E Anzahl	17.088	4.981	10.241	953	670	138	-		
	%	100	29,1	59,9	5,6	3,9	0,8	-		
Z Anzahl	17.150	5.035	9.229	1.629	825	100	47			
%	100	29,4	53,8	9,5	4,8	0,6	0,3			
52	Kreis Siegen-Wittgenstein	A E Anzahl	174.859	77.404	75.118	10.326	7.152	1.558	-	
		%	100	44,3	43,0	5,9	4,1	0,9	-	
	Z Anzahl	175.405	73.305	66.870	15.569	12.274	1.775	916		
	%	100	41,8	38,1	8,9	7,0	1,0	0,5		
	B E Anzahl	30.882	12.512	13.906	2.126	1.444	245	-		
	%	100	40,5	45,0	6,9	4,7	0,8	-		
Z Anzahl	30.969	12.041	12.272	3.346	2.076	318	104			
%	100	38,9	39,6	10,8	6,7	1,0	0,3			
53	Kreis Soest	A E Anzahl	181.894	78.033	80.460	13.594	7.405	2.402	-	
		%	100	42,9	44,2	7,5	4,1	1,3	-	
	Z Anzahl	182.059	70.312	73.152	18.903	13.136	1.824	1.581		
	%	100	38,6	40,2	10,4	7,2	1,0	0,9		
	B E Anzahl	36.660	14.016	17.112	3.383	1.711	438	-		
	%	100	38,2	46,7	9,2	4,7	1,2	-		
Z Anzahl	36.792	12.919	15.473	4.664	2.379	332	245			
%	100	35,1	42,1	12,7	6,5	0,9	0,7			
54	Kreis Unna	A E Anzahl	253.021	141.798	79.385	13.161	14.570	2.891	-	
		%	100	56,0	31,4	5,2	5,8	1,1	-	
	Z Anzahl	253.437	133.332	72.930	19.698	18.448	2.714	1.041		
	%	100	52,6	28,8	7,8	7,3	1,1	0,4		
	B E Anzahl	50.410	25.775	17.717	3.092	2.888	522	-		
	%	100	51,1	35,1	6,1	5,7	1,0	-		
Z Anzahl	50.513	24.701	16.280	4.629	3.190	497	145			
%	100	48,9	32,2	9,2	6,3	1,0	0,3			

kreisfreien Städten und Kreisen

Stimmen

Stimmen						Verwaltungsbezirk	Lfd. Nr.	
entfallen auf die Wahlvorschläge								
GRAUE	Die Tierschutzpartei	FAMILIE	NPD	PBC	ödp	A = Ergebnis insgesamt B = Ergebnis der Briefwahl E = Erststimmen Z = Zweitstimmen		
-	-	-	-	-	-	Anzahl A E	Krfr. Stadt Hamm	46
-	-	-	-	-	-	%		
121	313	225	229	75	18	Anzahl Z		
0,1	0,3	0,2	0,2	0,1	0	%		
-	-	-	-	-	-	Anzahl B E		
-	-	-	-	-	-	%		
34	75	42	41	11	9	Anzahl Z		
0,2	0,4	0,2	0,2	0,1	0	%		
-	-	-	-	319	-	Anzahl A E	Krfr. Stadt Herne	47
-	-	-	-	0,3	-	%		
210	442	218	299	210	16	Anzahl Z		
0,2	0,5	0,2	0,3	0,2	0	%		
-	-	-	-	56	-	Anzahl B E		
-	-	-	-	0,3	-	%		
61	107	36	43	30	4	Anzahl Z		
0,3	0,6	0,2	0,2	0,2	0	%		
310	-	-	-	-	-	Anzahl A E	Ennepe-Ruhr-Kreis	48
0,1	-	-	-	-	-	%		
439	1.136	437	606	399	64	Anzahl Z		
0,2	0,5	0,2	0,3	0,2	0	%		
90	-	-	-	-	-	Anzahl B E		
0,2	-	-	-	-	-	%		
137	295	65	86	60	19	Anzahl Z		
0,3	0,6	0,1	0,2	0,1	0	%		
-	-	1.145	-	-	-	Anzahl A E	Hochsauerlandkreis	49
-	-	0,7	-	-	-	%		
251	563	579	309	123	62	Anzahl Z		
0,1	0,3	0,3	0,2	0,1	0	%		
-	-	284	-	-	-	Anzahl B E		
-	-	0,8	-	-	-	%		
66	153	120	50	21	17	Anzahl Z		
0,2	0,4	0,3	0,1	0,1	0	%		
-	-	-	1.201	-	-	Anzahl A E	Märkischer Kreis	50
-	-	-	0,5	-	-	%		
446	904	566	1.146	697	93	Anzahl Z		
0,2	0,4	0,2	0,5	0,3	0	%		
-	-	-	209	-	-	Anzahl B E		
-	-	-	0,4	-	-	%		
150	229	123	192	135	36	Anzahl Z		
0,3	0,4	0,2	0,3	0,2	0,1	%		
-	-	-	-	-	-	Anzahl A E	Kreis Olpe	51
-	-	-	-	-	-	%		
87	218	184	146	56	32	Anzahl Z		
0,1	0,3	0,2	0,2	0,1	0	%		
-	-	-	-	-	-	Anzahl B E		
-	-	-	-	-	-	%		
26	59	36	28	7	5	Anzahl Z		
0,2	0,3	0,2	0,2	0	0	%		
-	-	-	-	1.208	681	Anzahl A E	Kreis Siegen-Wittgenstein	52
-	-	-	-	0,7	0,4	%		
248	635	320	390	1.214	287	Anzahl Z		
0,1	0,4	0,2	0,2	0,7	0,2	%		
-	-	-	-	197	146	Anzahl B E		
-	-	-	-	0,6	0,5	%		
70	137	44	46	156	42	Anzahl Z		
0,2	0,4	0,1	0,1	0,5	0,1	%		
-	-	-	-	-	-	Anzahl A E	Kreis Soest	53
-	-	-	-	-	-	%		
340	595	468	301	140	63	Anzahl Z		
0,2	0,3	0,3	0,2	0,1	0	%		
-	-	-	-	-	-	Anzahl B E		
-	-	-	-	-	-	%		
104	157	77	48	35	20	Anzahl Z		
0,3	0,4	0,2	0,1	0,1	0,1	%		
-	-	-	-	-	-	Anzahl A E	Kreis Unna	54
-	-	-	-	-	-	%		
429	997	524	807	218	55	Anzahl Z		
0,2	0,4	0,2	0,3	0,1	0	%		
-	-	-	-	-	-	Anzahl B E		
-	-	-	-	-	-	%		
140	200	66	89	32	10	Anzahl Z		
0,3	0,4	0,1	0,2	0,1	0	%		



Lfd. Nr.	Verwaltungsbezirk		Gültige					
			von den gültigen Stimmen					
			CM	DIE FRAUEN	BüSo	Die Violetten	ZENTRUM	HP
46	Krfr. Stadt Hamm	A E Anzahl	-	-	-	-	-	-
		Z Anzahl	35	96	14	8	24	10
		B E Anzahl	-	-	-	-	-	-
		Z Anzahl	12	13	3	1	8	4
		%	0,1	0,1	0	0	0	0
		%						
47	Krfr. Stadt Herne	A E Anzahl	-	-	-	-	-	-
		Z Anzahl	27	108	15	26	14	6
		B E Anzahl	-	-	-	-	-	-
		Z Anzahl	8	14	4	8	3	1
		%	0	0,1	0	0	0	0
		%						
48	Ennepe-Ruhr-Kreis	A E Anzahl	-	-	-	36	-	-
		Z Anzahl	45	187	19	48	26	23
		B E Anzahl	-	-	-	7	-	-
		Z Anzahl	5	32	3	15	8	7
		%	0	0,1	0	0	0	0
		%						
49	Hochsauerlandkreis	A E Anzahl	-	-	-	-	-	-
		Z Anzahl	117	112	23	43	50	16
		B E Anzahl	-	-	-	-	-	-
		Z Anzahl	38	18	7	16	10	2
		%	0,1	0	0	0	0	0
		%						
50	Märkischer Kreis	A E Anzahl	-	-	-	-	-	-
		Z Anzahl	130	241	31	69	64	29
		B E Anzahl	-	-	-	-	-	-
		Z Anzahl	33	56	8	20	17	5
		%	0,1	0,1	0	0	0	0
		%						
51	Kreis Olpe	A E Anzahl	-	-	-	-	-	-
		Z Anzahl	41	63	6	11	31	7
		B E Anzahl	-	-	-	-	-	-
		Z Anzahl	12	12	2	4	5	3
		%	0,1	0,1	0	0	0	0
		%						
52	Kreis Siegen-Wittgenstein	A E Anzahl	-	-	-	-	-	-
		Z Anzahl	112	107	15	26	25	24
		B E Anzahl	-	-	-	-	-	-
		Z Anzahl	33	20	4	7	2	2
		%	0,1	0,1	0	0	0	0
		%						
53	Kreis Soest	A E Anzahl	-	-	-	-	-	-
		Z Anzahl	180	182	22	37	63	15
		B E Anzahl	-	-	-	-	-	-
		Z Anzahl	51	30	8	7	26	2
		%	0,1	0,1	0	0	0,1	0
		%						
54	Kreis Unna	A E Anzahl	-	-	-	-	-	-
		Z Anzahl	120	267	24	44	45	25
		B E Anzahl	-	-	-	-	-	-
		Z Anzahl	36	48	5	8	14	6
		%	0,1	0,1	0	0	0	0
		%						

kreisfreien Städten und Kreisen

Stimmen

Stimmen						Verwaltungsbezirk A = Ergebnis insgesamt B = Ergebnis der Briefwahl E = Erststimmen Z = Zweitstimmen	Lfd. Nr.	
entfallen auf die Wahlvorschläge								
Schill	Deutschland	DKP	PRG	WGR/ Einz Bew.1	WGR/ Einz Bew.2			
-	-	-	-	-	-	Anzahl	A E Krfr. Stadt Hamm	46
-	-	-	-	-	-	%		
461	-	-	-	-	-	Anzahl	Z	
0,5	-	-	-	-	-	%		
-	-	-	-	-	-	Anzahl	B E	
-	-	-	-	-	-	%		
116	-	-	-	-	-	Anzahl	Z	
0,6	-	-	-	-	-	%		
1.530	-	-	258	-	-	Anzahl	A E Krfr. Stadt Herne	47
1,6	-	-	0,3	-	-	%		
1.079	-	-	-	-	-	Anzahl	Z	
1,2	-	-	-	-	-	%		
283	-	-	101	-	-	Anzahl	B E	
1,6	-	-	0,6	-	-	%		
196	-	-	-	-	-	Anzahl	Z	
1,1	-	-	-	-	-	%		
1.014	-	137	-	-	-	Anzahl	A E Ennepe-Ruhr-Kreis	48
0,5	-	0,1	-	-	-	%		
880	-	-	-	-	-	Anzahl	Z	
0,4	-	-	-	-	-	%		
296	-	45	-	-	-	Anzahl	B E	
0,6	-	0,1	-	-	-	%		
232	-	-	-	-	-	Anzahl	Z	
0,5	-	-	-	-	-	%		
-	-	-	-	-	-	Anzahl	A E Hochsauerlandkreis	49
-	-	-	-	-	-	%		
679	-	-	-	-	-	Anzahl	Z	
0,4	-	-	-	-	-	%		
-	-	-	-	-	-	Anzahl	B E	
-	-	-	-	-	-	%		
188	-	-	-	-	-	Anzahl	Z	
0,5	-	-	-	-	-	%		
3.344	-	-	-	-	-	Anzahl	A E Märkischer Kreis	50
1,3	-	-	-	-	-	%		
3.158	-	-	-	-	-	Anzahl	Z	
1,3	-	-	-	-	-	%		
969	-	-	-	-	-	Anzahl	B E	
1,6	-	-	-	-	-	%		
823	-	-	-	-	-	Anzahl	Z	
1,4	-	-	-	-	-	%		
297	-	-	-	-	-	Anzahl	A E Kreis Olpe	51
0,4	-	-	-	-	-	%		
317	-	-	-	-	-	Anzahl	Z	
0,4	-	-	-	-	-	%		
105	-	-	-	-	-	Anzahl	B E	
0,6	-	-	-	-	-	%		
86	-	-	-	-	-	Anzahl	Z	
0,5	-	-	-	-	-	%		
1.412	-	-	-	-	-	Anzahl	A E Kreis Siegen-Wittgenstein	52
0,8	-	-	-	-	-	%		
1.293	-	-	-	-	-	Anzahl	Z	
0,7	-	-	-	-	-	%		
306	-	-	-	-	-	Anzahl	B E	
1,0	-	-	-	-	-	%		
249	-	-	-	-	-	Anzahl	Z	
0,8	-	-	-	-	-	%		
-	-	-	-	-	-	Anzahl	A E Kreis Soest	53
-	-	-	-	-	-	%		
745	-	-	-	-	-	Anzahl	Z	
0,4	-	-	-	-	-	%		
-	-	-	-	-	-	Anzahl	B E	
-	-	-	-	-	-	%		
215	-	-	-	-	-	Anzahl	Z	
0,6	-	-	-	-	-	%		
1.216	-	-	-	-	-	Anzahl	A E Kreis Unna	54
0,5	-	-	-	-	-	%		
1.719	-	-	-	-	-	Anzahl	Z	
0,7	-	-	-	-	-	%		
416	-	-	-	-	-	Anzahl	B E	
0,8	-	-	-	-	-	%		
417	-	-	-	-	-	Anzahl	Z	
0,8	-	-	-	-	-	%		

4. Ergebnisse der Wahl nach kreisangehörigen Gemeinden

a) Wahlberechtigte, Wähler, ungültige Stimmen

Lfd. Nr.	Verwaltungsbezirk A = Ergebnis insgesamt B = Ergebnis der Briefwahl E = Erststimmen Z = Zweitstimmen			Wahlberechtigte				Wähler		Ungültige Stimmen
				laut Wählerverzeichnis		nach § 25 Abs. 2 BWO	insgesamt	insgesamt	darunter mit Wahlschein	
				ohne	mit					
				Sperrvermerk "W" (Wahlschein)						
<b>Kreis Kleve</b>										
1	Bedburg-Hau	A E	Anzahl	7.427	1.373	-	8.800	7.212	1.318	95
			%	84,4	15,6	-	100	82,0	18,3	1,3
		Z	Anzahl	7.427	1.373	-	8.800	7.212	1.318	83
			%	84,4	15,6	-	100	82,0	18,3	1,2
		B E	Anzahl	X	X	X	X	1.318	1.318	9
			%	X	X	X	X	18,3	X	0,7
Z	Anzahl	X	X	X	X	1.318	1.318	5		
	%	X	X	X	X	18,3	X	0,4		
2	Emmerich am Rhein, Stadt	A E	Anzahl	16.609	4.116	6	20.731	16.226	3.997	225
			%	80,1	19,9	0	100	78,3	24,6	1,4
		Z	Anzahl	16.609	4.116	6	20.731	16.226	3.997	156
			%	80,1	19,9	0	100	78,3	24,6	1,0
		B E	Anzahl	X	X	X	X	3.992	3.992	37
			%	X	X	X	X	24,6	X	0,9
Z	Anzahl	X	X	X	X	3.992	3.992	24		
	%	X	X	X	X	24,6	X	0,6		
3	Geldern, Stadt	A E	Anzahl	21.489	3.138	-	24.627	19.660	2.941	320
			%	87,3	12,7	-	100	79,8	15,0	1,6
		Z	Anzahl	21.489	3.138	-	24.627	19.660	2.941	187
			%	87,3	12,7	-	100	79,8	15,0	1,0
		B E	Anzahl	X	X	X	X	2.939	2.939	34
			%	X	X	X	X	14,9	X	1,2
Z	Anzahl	X	X	X	X	2.939	2.939	16		
	%	X	X	X	X	14,9	X	0,5		
4	Goch, Stadt	A E	Anzahl	20.483	2.983	-	23.466	18.447	2.865	325
			%	87,3	12,7	-	100	78,6	15,5	1,8
		Z	Anzahl	20.483	2.983	-	23.466	18.447	2.865	229
			%	87,3	12,7	-	100	78,6	15,5	1,2
		B E	Anzahl	X	X	X	X	2.865	2.865	38
			%	X	X	X	X	15,5	X	1,3
Z	Anzahl	X	X	X	X	2.865	2.865	26		
	%	X	X	X	X	15,5	X	0,9		
5	Issum	A E	Anzahl	7.931	1.432	-	9.363	8.052	1.388	111
			%	84,7	15,3	-	100	86,0	17,2	1,4
		Z	Anzahl	7.931	1.432	-	9.363	8.052	1.388	61
			%	84,7	15,3	-	100	86,0	17,2	0,8
		B E	Anzahl	X	X	X	X	1.388	1.388	9
			%	X	X	X	X	17,2	X	0,6
Z	Anzahl	X	X	X	X	1.388	1.388	6		
	%	X	X	X	X	17,2	X	0,4		
6	Kalkar, Stadt	A E	Anzahl	8.705	1.345	-	10.050	7.764	1.271	130
			%	86,6	13,4	-	100	77,3	16,4	1,7
		Z	Anzahl	8.705	1.345	-	10.050	7.764	1.271	91
			%	86,6	13,4	-	100	77,3	16,4	1,2
		B E	Anzahl	X	X	X	X	1.270	1.270	8
			%	X	X	X	X	16,4	X	0,6
Z	Anzahl	X	X	X	X	1.270	1.270	2		
	%	X	X	X	X	16,4	X	0,2		
7	Kerken	A E	Anzahl	8.303	1.300	-	9.603	8.168	1.266	120
			%	86,5	13,5	-	100	85,1	15,5	1,5
		Z	Anzahl	8.303	1.300	-	9.603	8.168	1.266	75
			%	86,5	13,5	-	100	85,1	15,5	0,9
		B E	Anzahl	X	X	X	X	1.266	1.266	12
			%	X	X	X	X	15,5	X	0,9
Z	Anzahl	X	X	X	X	1.266	1.266	7		
	%	X	X	X	X	15,5	X	0,6		
8	Kevelaer, Stadt	A E	Anzahl	17.133	2.906	-	20.039	16.227	2.819	246
			%	85,5	14,5	-	100	81,0	17,4	1,5
		Z	Anzahl	17.133	2.906	-	20.039	16.227	2.819	197
			%	85,5	14,5	-	100	81,0	17,4	1,2
		B E	Anzahl	X	X	X	X	2.783	2.783	33
			%	X	X	X	X	17,2	X	1,2
Z	Anzahl	X	X	X	X	2.783	2.783	24		
	%	X	X	X	X	17,2	X	0,9		
9	Kleve, Stadt	A E	Anzahl	29.359	6.389	-	35.748	27.594	6.145	465
			%	82,1	17,9	-	100	77,2	22,3	1,7
		Z	Anzahl	29.359	6.389	-	35.748	27.594	6.145	313
			%	82,1	17,9	-	100	77,2	22,3	1,1
		B E	Anzahl	X	X	X	X	6.138	6.138	69
			%	X	X	X	X	22,2	X	1,1
Z	Anzahl	X	X	X	X	6.138	6.138	37		
	%	X	X	X	X	22,2	X	0,6		

Noch: 4. Ergebnisse der Wahl nach kreisangehörigen Gemeinden

a) Wahlberechtigte, Wähler, ungültige Stimmen

Lfd. Nr.	Verwaltungsbezirk A = Ergebnis insgesamt B = Ergebnis der Briefwahl E = Erststimmen Z = Zweitstimmen		Wahlberechtigte					Wähler		Ungültige Stimmen
			laut Wählerverzeichnis		nach § 25 Abs. 2 BWO	insgesamt	insgesamt	darunter mit Wahrschein		
			ohne	mit						
			Sperrvermerk "W" (Wahrschein)							
10	Kranenburg	A E Anzahl	5.328	838	-	6.166	5.080	803	95	
		%	86,4	13,6	-	100	82,4	15,8	1,9	
		Z Anzahl	5.328	838	-	6.166	5.080	803	70	
		%	86,4	13,6	-	100	82,4	15,8	1,4	
		B E Anzahl	X	X	X	X	802	802	3	
		%	X	X	X	X	15,8	X	0,4	
11	Rees, Stadt	A E Anzahl	13.339	2.653	-	15.992	12.886	2.569	173	
		%	83,4	16,6	-	100	80,6	19,9	1,3	
		Z Anzahl	13.339	2.653	-	15.992	12.886	2.569	124	
		%	83,4	16,6	-	100	80,6	19,9	1,0	
		B E Anzahl	X	X	X	X	2.569	2.569	29	
		%	X	X	X	X	19,9	X	1,1	
12	Rheurdt	A E Anzahl	4.069	863	-	4.932	4.272	820	63	
		%	82,5	17,5	-	100	86,6	19,2	1,5	
		Z Anzahl	4.069	863	-	4.932	4.272	820	40	
		%	82,5	17,5	-	100	86,6	19,2	0,9	
		B E Anzahl	X	X	X	X	820	820	5	
		%	X	X	X	X	19,2	X	0,6	
13	Straelen, Stadt	A E Anzahl	9.703	1.267	-	10.970	9.040	1.198	120	
		%	88,5	11,5	-	100	82,4	13,3	1,3	
		Z Anzahl	9.703	1.267	-	10.970	9.040	1.198	72	
		%	88,5	11,5	-	100	82,4	13,3	0,8	
		B E Anzahl	X	X	X	X	1.198	1.198	10	
		%	X	X	X	X	13,3	X	0,8	
14	Uedem	A E Anzahl	5.173	831	-	6.004	5.036	788	84	
		%	86,2	13,8	-	100	83,9	15,6	1,7	
		Z Anzahl	5.173	831	-	6.004	5.036	788	62	
		%	86,2	13,8	-	100	83,9	15,6	1,2	
		B E Anzahl	X	X	X	X	788	788	7	
		%	X	X	X	X	15,6	X	0,9	
15	Wachtendonk	A E Anzahl	4.868	847	-	5.715	4.785	814	55	
		%	85,2	14,8	-	100	83,7	17,0	1,1	
		Z Anzahl	4.868	847	-	5.715	4.785	814	35	
		%	85,2	14,8	-	100	83,7	17,0	0,7	
		B E Anzahl	X	X	X	X	814	814	5	
		%	X	X	X	X	17,0	X	0,6	
16	Weeze	A E Anzahl	5.920	1.037	-	6.957	5.386	968	103	
		%	85,1	14,9	-	100	77,4	18,0	1,9	
		Z Anzahl	5.920	1.037	-	6.957	5.386	968	67	
		%	85,1	14,9	-	100	77,4	18,0	1,2	
		B E Anzahl	X	X	X	X	968	968	12	
		%	X	X	X	X	18,0	X	1,2	
<b>Kreis Mettmann</b>										
17	Erkrath, Stadt	A E Anzahl	28.824	6.637	-	35.461	29.074	6.382	354	
		%	81,3	18,7	-	100	82,0	22,0	1,2	
		Z Anzahl	28.824	6.637	-	35.461	29.074	6.382	233	
		%	81,3	18,7	-	100	82,0	22,0	0,8	
		B E Anzahl	X	X	X	X	6.358	6.358	68	
		%	X	X	X	X	21,9	X	1,1	
18	Haan, Stadt	A E Anzahl	18.902	4.374	-	23.276	19.468	4.200	256	
		%	81,2	18,8	-	100	83,6	21,6	1,3	
		Z Anzahl	18.902	4.374	-	23.276	19.468	4.200	170	
		%	81,2	18,8	-	100	83,6	21,6	0,9	
		B E Anzahl	X	X	X	X	4.193	4.193	45	
		%	X	X	X	X	21,5	X	1,1	

Noch: 4. Ergebnisse der Wahl nach kreisangehörigen Gemeinden  
a) Wahlberechtigte, Wähler, ungültige Stimmen

Lfd. Nr.	Verwaltungsbezirk A = Ergebnis insgesamt B = Ergebnis der Briefwahl E = Erststimmen Z = Zweitstimmen			Wahlberechtigte				Wähler		Ungültige Stimmen
				laut Wählerverzeichnis		nach § 25 Abs. 2 BWO	insgesamt	insgesamt	darunter mit Wahrschein	
				ohne	mit					
				Sperrvermerk "W" (Wahrschein)						
19	Heiligenhaus, Stadt	A E	Anzahl	16.615	3.720	-	20.335	16.416	3.616	215
			%	81,7	18,3	-	100	80,7	22,0	1,3
		Z	Anzahl	16.615	3.720	-	20.335	16.416	3.616	177
			%	81,7	18,3	-	100	80,7	22,0	1,1
		B E	Anzahl	X	X	X	X	3.602	3.602	24
			%	X	X	X	X	21,9	X	0,7
Z	Anzahl	X	X	X	X	3.602	3.602	20		
%	X	X	X	X	X	21,9	X	0,6		
20	Hilden, Stadt	A E	Anzahl	34.501	8.439	-	42.940	35.350	8.665	435
			%	80,3	19,7	-	100	82,3	24,5	1,2
		Z	Anzahl	34.501	8.439	-	42.940	35.350	8.665	277
			%	80,3	19,7	-	100	82,3	24,5	0,8
		B E	Anzahl	X	X	X	X	7.785	7.785	62
			%	X	X	X	X	22,0	X	0,8
Z	Anzahl	X	X	X	X	7.785	7.785	32		
%	X	X	X	X	X	22,0	X	0,4		
21	Langenfeld (Rhld.), Stadt	A E	Anzahl	34.614	8.868	-	43.482	36.228	8.558	417
			%	79,6	20,4	-	100	83,3	23,6	1,2
		Z	Anzahl	34.614	8.868	-	43.482	36.228	8.558	312
			%	79,6	20,4	-	100	83,3	23,6	0,9
		B E	Anzahl	X	X	X	X	8.539	8.539	57
			%	X	X	X	X	23,6	X	0,7
Z	Anzahl	X	X	X	X	8.539	8.539	37		
%	X	X	X	X	X	23,6	X	0,4		
22	Mettmann, Stadt	A E	Anzahl	23.348	5.495	-	28.843	24.000	5.334	383
			%	80,9	19,1	-	100	83,2	22,2	1,6
		Z	Anzahl	23.348	5.495	-	28.843	24.000	5.334	282
			%	80,9	19,1	-	100	83,2	22,2	1,2
		B E	Anzahl	X	X	X	X	5.322	5.322	56
			%	X	X	X	X	22,2	X	1,1
Z	Anzahl	X	X	X	X	5.322	5.322	44		
%	X	X	X	X	X	22,2	X	0,8		
23	Monheim am Rhein, Stadt	A E	Anzahl	25.209	5.234	-	30.443	24.669	5.058	322
			%	82,8	17,2	-	100	81,0	20,5	1,3
		Z	Anzahl	25.209	5.234	-	30.443	24.669	5.058	221
			%	82,8	17,2	-	100	81,0	20,5	0,9
		B E	Anzahl	X	X	X	X	5.035	5.035	62
			%	X	X	X	X	20,4	X	1,2
Z	Anzahl	X	X	X	X	5.035	5.035	40		
%	X	X	X	X	X	20,4	X	0,8		
24	Ratingen, Stadt	A E	Anzahl	55.498	14.292	-	69.790	58.185	13.857	218
			%	79,5	20,5	-	100	83,4	23,8	0,4
		Z	Anzahl	55.498	14.292	-	69.790	58.185	13.857	141
			%	79,5	20,5	-	100	83,4	23,8	0,2
		B E	Anzahl	X	X	X	X	13.842	13.842	106
			%	X	X	X	X	23,8	X	0,8
Z	Anzahl	X	X	X	X	13.842	13.842	78		
%	X	X	X	X	X	23,8	X	0,6		
25	Velbert, Stadt	A E	Anzahl	52.846	11.438	1	64.285	51.403	11.027	665
			%	82,2	17,8	0	100	80,0	21,5	1,3
		Z	Anzahl	52.846	11.438	1	64.285	51.403	11.027	528
			%	82,2	17,8	0	100	80,0	21,5	1,0
		B E	Anzahl	X	X	X	X	11.000	11.000	90
			%	X	X	X	X	21,4	X	0,8
Z	Anzahl	X	X	X	X	11.000	11.000	60		
%	X	X	X	X	X	21,4	X	0,5		
26	Wülfrath, Stadt	A E	Anzahl	13.853	2.880	-	16.733	13.810	2.786	196
			%	82,8	17,2	-	100	82,5	20,2	1,4
		Z	Anzahl	13.853	2.880	-	16.733	13.810	2.786	141
			%	82,8	17,2	-	100	82,5	20,2	1,0
		B E	Anzahl	X	X	X	X	2.746	2.746	28
			%	X	X	X	X	19,9	X	1,0
Z	Anzahl	X	X	X	X	2.746	2.746	21		
%	X	X	X	X	X	19,9	X	0,8		
<b>Kreis Neuss</b>										
27	Dormagen, Stadt	A E	Anzahl	38.545	7.693	-	46.238	37.557	7.319	401
			%	83,4	16,6	-	100	81,2	19,5	1,1
		Z	Anzahl	38.545	7.693	-	46.238	37.557	7.319	357
			%	83,4	16,6	-	100	81,2	19,5	1,0
		B E	Anzahl	X	X	X	X	7.304	7.304	63
			%	X	X	X	X	19,4	X	0,9
Z	Anzahl	X	X	X	X	7.304	7.304	52		
%	X	X	X	X	X	19,4	X	0,7		

Noch: 4. Ergebnisse der Wahl nach kreisangehörigen Gemeinden

a) Wahlberechtigte, Wähler, ungültige Stimmen

Lfd. Nr.	Verwaltungsbezirk A = Ergebnis insgesamt B = Ergebnis der Briefwahl E = Erststimmen Z = Zweitstimmen	Wahlberechtigte				Wähler			Ungültige Stimmen
		laut Wählerverzeichnis		nach § 25 Abs. 2 BWO	insgesamt	insgesamt	darunter mit Wahlschein		
		ohne	mit						
		Sperrvermerk "W" (Wahlschein)							
28	Grevenbroich, Stadt	A E Anzahl	38.876	7.999	-	46.875	37.706	7.748	345
		%	82,9	17,1	-	100	80,4	20,5	0,9
		Z Anzahl	38.876	7.999	-	46.875	37.706	7.748	370
		%	82,9	17,1	-	100	80,4	20,5	1,0
		B E Anzahl	X	X	X	X	7.741	7.741	54
		%	X	X	X	X	20,5	X	0,7
29	Jüchen	Z Anzahl	X	X	X	X	7.741	7.741	49
		%	X	X	X	X	20,5	X	0,6
		A E Anzahl	14.318	2.595	-	16.913	13.727	2.471	174
		%	84,7	15,3	-	100	81,2	18,0	1,3
		Z Anzahl	14.318	2.595	-	16.913	13.727	2.471	184
		%	84,7	15,3	-	100	81,2	18,0	1,3
30	Kaarst, Stadt	B E Anzahl	X	X	X	X	2.466	2.466	23
		%	X	X	X	X	18,0	X	0,9
		Z Anzahl	X	X	X	X	2.466	2.466	21
		%	X	X	X	X	18,0	X	0,9
		A E Anzahl	26.047	6.233	-	32.280	27.810	5.941	267
		%	80,7	19,3	-	100	86,2	21,4	1,0
31	Korschenbroich, Stadt	Z Anzahl	26.047	6.233	-	32.280	27.810	5.941	214
		%	80,7	19,3	-	100	86,2	21,4	0,8
		B E Anzahl	X	X	X	X	5.933	5.933	48
		%	X	X	X	X	21,3	X	0,8
		Z Anzahl	X	X	X	X	5.933	5.933	23
		%	X	X	X	X	21,3	X	0,4
32	Meerbusch, Stadt	A E Anzahl	21.507	4.186	2	25.695	22.046	4.049	211
		%	83,7	16,3	0	100	85,8	18,4	1,0
		Z Anzahl	21.507	4.186	2	25.695	22.046	4.049	190
		%	83,7	16,3	0	100	85,8	18,4	0,9
		B E Anzahl	X	X	X	X	4.042	4.042	25
		%	X	X	X	X	18,3	X	0,6
33	Neuss, Stadt	Z Anzahl	X	X	X	X	4.042	4.042	23
		%	X	X	X	X	18,3	X	0,6
		A E Anzahl	31.914	9.037	-	40.951	35.056	8.665	287
		%	77,9	22,1	-	100	85,6	24,7	0,8
		Z Anzahl	31.914	9.037	-	40.951	35.056	8.665	295
		%	77,9	22,1	-	100	85,6	24,7	0,8
34	Rommerskirchen	B E Anzahl	X	X	X	X	8.570	8.570	42
		%	X	X	X	X	24,4	X	0,5
		Z Anzahl	X	X	X	X	8.570	8.570	27
		%	X	X	X	X	24,4	X	0,3
		A E Anzahl	90.906	17.470	-	108.376	85.925	16.386	250
		%	83,9	16,1	-	100	79,3	19,1	0,3
35	Brüggen	Z Anzahl	90.906	17.470	-	108.376	85.925	16.386	164
		%	83,9	16,1	-	100	79,3	19,1	0,2
		B E Anzahl	X	X	X	X	16.386	16.386	87
		%	X	X	X	X	19,1	X	0,5
		Z Anzahl	X	X	X	X	16.386	16.386	70
		%	X	X	X	X	19,1	X	0,4
36	Grefrath	A E Anzahl	7.894	1.418	-	9.312	7.848	1.375	64
		%	84,8	15,2	-	100	84,3	17,5	0,8
		Z Anzahl	7.894	1.418	-	9.312	7.848	1.375	63
		%	84,8	15,2	-	100	84,3	17,5	0,8
		B E Anzahl	X	X	X	X	1.374	1.374	3
		%	X	X	X	X	17,5	X	0,2
37	Kreis Viersen	Z Anzahl	X	X	X	X	1.374	1.374	3
		%	X	X	X	X	17,5	X	0,2
		A E Anzahl	10.078	1.460	-	11.538	9.345	1.405	123
		%	87,3	12,7	-	100	81,0	15,0	1,3
		Z Anzahl	10.078	1.460	-	11.538	9.345	1.405	122
		%	87,3	12,7	-	100	81,0	15,0	1,3
38	Grefrath	B E Anzahl	X	X	X	X	1.404	1.404	16
		%	X	X	X	X	15,0	X	1,1
		Z Anzahl	X	X	X	X	1.404	1.404	12
		%	X	X	X	X	15,0	X	0,9
		A E Anzahl	10.205	1.657	-	11.862	9.865	1.606	126
		%	86,0	14,0	-	100	83,2	16,3	1,3
39	Grefrath	Z Anzahl	10.205	1.657	-	11.862	9.865	1.606	116
		%	86,0	14,0	-	100	83,2	16,3	1,2
		B E Anzahl	X	X	X	X	1.605	1.605	11
		%	X	X	X	X	16,3	X	0,7
		Z Anzahl	X	X	X	X	1.605	1.605	8
		%	X	X	X	X	16,3	X	0,5

Noch: 4. Ergebnisse der Wahl nach kreisangehörigen Gemeinden

a) Wahlberechtigte, Wähler, ungültige Stimmen

Lfd. Nr.	Verwaltungsbezirk A = Ergebnis insgesamt B = Ergebnis der Briefwahl E = Erststimmen Z = Zweitstimmen			Wahlberechtigte				Wähler		Ungültige Stimmen
				laut Wählerverzeichnis		nach § 25 Abs. 2 BWO	insgesamt	insgesamt	darunter mit Wahrschein	
				ohne	mit					
				Sperrvermerk "W" (Wahrschein)						
37	Kempen, Stadt	A E	Anzahl %	22.171 83,2	4.488 16,8	- -	26.659 100	22.226 83,4	4.379 19,7	244 1,1
		Z	Anzahl %	22.171 83,2	4.488 16,8	- -	26.659 100	22.226 83,4	4.379 19,7	218 1,0
		B E	Anzahl %	X X	X X	X X	X X	4.368 19,7	4.368 X	40 0,9
		Z	Anzahl %	X X	X X	X X	X X	4.368 19,7	4.368 X	26 0,6
38	Nettetal, Stadt	A E	Anzahl %	26.662 87,1	3.956 12,9	- -	30.618 100	24.386 79,6	3.808 15,6	330 1,4
		Z	Anzahl %	26.662 87,1	3.956 12,9	- -	30.618 100	24.386 79,6	3.808 15,6	284 1,2
		B E	Anzahl %	X X	X X	X X	X X	3.801 15,6	3.801 X	37 1,0
		Z	Anzahl %	X X	X X	X X	X X	3.801 15,6	3.801 X	26 0,7
39	Niederkrüchten	A E	Anzahl %	9.494 87,0	1.422 13,0	1 0	10.917 100	8.855 81,1	1.359 15,3	89 1,0
		Z	Anzahl %	9.494 87,0	1.422 13,0	1 0	10.917 100	8.855 81,1	1.359 15,3	71 0,8
		B E	Anzahl %	X X	X X	X X	X X	1.356 15,3	1.356 X	8 0,6
		Z	Anzahl %	X X	X X	X X	X X	1.356 15,3	1.356 X	4 0,3
40	Schwalmtal	A E	Anzahl %	12.054 86,8	1.838 13,2	- -	13.892 100	11.241 80,9	1.750 15,6	139 1,2
		Z	Anzahl %	12.054 86,8	1.838 13,2	- -	13.892 100	11.241 80,9	1.750 15,6	121 1,1
		B E	Anzahl %	X X	X X	X X	X X	1.700 15,1	1.700 X	17 1,0
		Z	Anzahl %	X X	X X	X X	X X	1.700 15,1	1.700 X	11 0,6
41	Tönisvorst, Stadt	A E	Anzahl %	19.136 83,3	3.845 16,7	- -	22.981 100	19.039 82,8	3.951 20,8	201 1,1
		Z	Anzahl %	19.136 83,3	3.845 16,7	- -	22.981 100	19.039 82,8	3.951 20,8	169 0,9
		B E	Anzahl %	X X	X X	X X	X X	3.713 19,5	3.713 X	35 0,9
		Z	Anzahl %	X X	X X	X X	X X	3.713 19,5	3.713 X	21 0,6
42	Viersen, Stadt	A E	Anzahl %	49.637 86,2	7.932 13,8	- -	57.569 100	44.379 77,1	7.630 17,2	516 1,2
		Z	Anzahl %	49.637 86,2	7.932 13,8	- -	57.569 100	44.379 77,1	7.630 17,2	486 1,1
		B E	Anzahl %	X X	X X	X X	X X	7.615 17,2	7.615 X	62 0,8
		Z	Anzahl %	X X	X X	X X	X X	7.615 17,2	7.615 X	52 0,7
43	Willich, Stadt	A E	Anzahl %	30.727 83,4	6.111 16,6	- -	36.838 100	30.359 82,4	5.908 19,5	269 0,9
		Z	Anzahl %	30.727 83,4	6.111 16,6	- -	36.838 100	30.359 82,4	5.908 19,5	246 0,8
		B E	Anzahl %	X X	X X	X X	X X	5.884 19,4	5.884 X	35 0,6
		Z	Anzahl %	X X	X X	X X	X X	5.884 19,4	5.884 X	23 0,4
<b>Kreis Wesel</b>										
44	Alpen	A E	Anzahl %	8.329 83,9	1.600 16,1	- -	9.929 100	8.419 84,8	1.558 18,5	74 0,9
		Z	Anzahl %	8.329 83,9	1.600 16,1	- -	9.929 100	8.419 84,8	1.558 18,5	64 0,8
		B E	Anzahl %	X X	X X	X X	X X	1.558 18,5	1.558 X	12 0,8
		Z	Anzahl %	X X	X X	X X	X X	1.558 18,5	1.558 X	9 0,6
45	Dinslaken, Stadt	A E	Anzahl %	44.228 84,0	8.401 16,0	- -	52.629 100	43.281 82,2	8.072 18,7	717 1,7
		Z	Anzahl %	44.228 84,0	8.401 16,0	- -	52.629 100	43.281 82,2	8.072 18,7	483 1,1
		B E	Anzahl %	X X	X X	X X	X X	8.056 18,6	8.056 X	90 1,1
		Z	Anzahl %	X X	X X	X X	X X	8.056 18,6	8.056 X	45 0,6

Noch: 4. Ergebnisse der Wahl nach kreisangehörigen Gemeinden

a) Wahlberechtigte, Wähler, ungültige Stimmen

Lfd. Nr.	Verwaltungsbezirk A = Ergebnis insgesamt B = Ergebnis der Briefwahl E = Erststimmen Z = Zweitstimmen	Wahlberechtigte					Wähler			Ungültige Stimmen
		laut Wählerverzeichnis		nach § 25 Abs. 2 BWO	insgesamt	insgesamt	darunter mit Wahrschein			
		ohne	mit							
		Sperrvermerk "W" (Wahrschein)								
46	Hamminkeln, Stadt	A E Anzahl	17.431	2.813	-	20.244	17.154	2.678	112	
		%	86,1	13,9	-	100	84,7	15,6	0,7	
		Z Anzahl	17.431	2.813	-	20.244	17.154	2.678	102	
		%	86,1	13,9	-	100	84,7	15,6	0,6	
		B E Anzahl	X	X	X	X	2.672	2.672	15	
		%	X	X	X	X	15,6	X	0,6	
47	Hünxe	Z Anzahl	X	X	X	X	2.672	2.672	8	
		%	X	X	X	X	15,6	X	0,3	
		A E Anzahl	8.868	2.054	-	10.922	9.456	1.985	80	
		%	81,2	18,8	-	100	86,6	21,0	0,8	
		Z Anzahl	8.868	2.054	-	10.922	9.456	1.985	82	
		%	81,2	18,8	-	100	86,6	21,0	0,9	
48	Kamp-Lintfort, Stadt	B E Anzahl	X	X	X	X	1.977	1.977	11	
		%	X	X	X	X	20,9	X	0,6	
		Z Anzahl	X	X	X	X	1.977	1.977	5	
		%	X	X	X	X	20,9	X	0,3	
		A E Anzahl	24.364	3.838	-	28.202	21.766	3.610	273	
		%	86,4	13,6	-	100	77,2	16,6	1,3	
49	Moers, Stadt	Z Anzahl	24.364	3.838	-	28.202	21.766	3.610	253	
		%	86,4	13,6	-	100	77,2	16,6	1,2	
		B E Anzahl	X	X	X	X	3.608	3.608	30	
		%	X	X	X	X	16,6	X	0,8	
		Z Anzahl	X	X	X	X	3.608	3.608	26	
		%	X	X	X	X	16,6	X	0,7	
50	Neukirchen-Vluyn, Stadt	A E Anzahl	68.088	11.127	3	79.218	64.258	10.950	809	
		%	86,0	14,0	0	100	81,1	17,0	1,3	
		Z Anzahl	68.088	11.127	3	79.218	64.258	10.950	794	
		%	86,0	14,0	0	100	81,1	17,0	1,2	
		B E Anzahl	X	X	X	X	10.719	10.719	97	
		%	X	X	X	X	16,7	X	0,9	
51	Rheinberg, Stadt	Z Anzahl	X	X	X	X	10.719	10.719	77	
		%	X	X	X	X	16,7	X	0,7	
		A E Anzahl	18.045	3.201	-	21.246	17.432	3.073	222	
		%	84,9	15,1	-	100	82,0	17,6	1,3	
		Z Anzahl	18.045	3.201	-	21.246	17.432	3.073	204	
		%	84,9	15,1	-	100	82,0	17,6	1,2	
52	Schermbeck	B E Anzahl	X	X	X	X	3.058	3.058	28	
		%	X	X	X	X	17,5	X	0,9	
		Z Anzahl	X	X	X	X	3.058	3.058	19	
		%	X	X	X	X	17,5	X	0,6	
		A E Anzahl	20.737	3.351	7	24.095	19.768	3.193	188	
		%	86,1	13,9	0	100	82,0	16,2	1,0	
53	Sonsbeck	Z Anzahl	20.737	3.351	7	24.095	19.768	3.193	166	
		%	86,1	13,9	0	100	82,0	16,2	0,8	
		B E Anzahl	X	X	X	X	3.192	3.192	14	
		%	X	X	X	X	16,1	X	0,4	
		Z Anzahl	X	X	X	X	3.192	3.192	4	
		%	X	X	X	X	16,1	X	0,1	
54	Voerde (Niederrhein), Stadt	A E Anzahl	8.961	1.713	-	10.674	8.991	1.638	65	
		%	84,0	16,0	-	100	84,2	18,2	0,7	
		Z Anzahl	8.961	1.713	-	10.674	8.991	1.638	57	
		%	84,0	16,0	-	100	84,2	18,2	0,6	
		B E Anzahl	X	X	X	X	1.636	1.636	5	
		%	X	X	X	X	18,2	X	0,3	
55	Sonsbeck	Z Anzahl	X	X	X	X	1.636	1.636	2	
		%	X	X	X	X	18,2	X	0,1	
		A E Anzahl	5.493	916	-	6.409	5.217	887	56	
		%	85,7	14,3	-	100	81,4	17,0	1,1	
		Z Anzahl	5.493	916	-	6.409	5.217	887	41	
		%	85,7	14,3	-	100	81,4	17,0	0,8	
56	Voerde (Niederrhein), Stadt	B E Anzahl	X	X	X	X	886	886	2	
		%	X	X	X	X	17,0	X	0,2	
		Z Anzahl	X	X	X	X	886	886	2	
		%	X	X	X	X	17,0	X	0,2	
		A E Anzahl	24.827	4.307	-	29.134	23.663	4.180	246	
		%	85,2	14,8	-	100	81,2	17,7	1,0	
57	Voerde (Niederrhein), Stadt	Z Anzahl	24.827	4.307	-	29.134	23.663	4.180	224	
		%	85,2	14,8	-	100	81,2	17,7	0,9	
		B E Anzahl	X	X	X	X	4.174	4.174	39	
		%	X	X	X	X	17,6	X	0,9	
		Z Anzahl	X	X	X	X	4.174	4.174	20	
		%	X	X	X	X	17,6	X	0,5	



Noch: 4. Ergebnisse der Wahl nach kreisangehörigen Gemeinden

a) Wahlberechtigte, Wähler, ungültige Stimmen

Lfd. Nr.	Verwaltungsbezirk		Wahlberechtigte				Wähler		Ungültige Stimmen	
			laut Wählerverzeichnis		nach § 25 Abs. 2 BWO	insgesamt	insgesamt	darunter mit Wahlschein		
			ohne	mit						
			Sperrvermerk "W" (Wahlschein)							
55	Wesel, Stadt	A E	Anzahl	39.727	6.879	-	46.606	36.848	6.615	374
			%	85,2	14,8	-	100	79,1	18,0	1,0
		Z	Anzahl	39.727	6.879	-	46.606	36.848	6.615	326
			%	85,2	14,8	-	100	79,1	18,0	0,9
		B E	Anzahl	X	X	X	X	6.608	6.608	41
			%	X	X	X	X	17,9	X	0,6
56	Xanten, Stadt	Z	Anzahl	X	X	X	X	6.608	6.608	31
			%	X	X	X	X	17,9	X	0,5
		A E	Anzahl	13.707	2.139	-	15.846	13.089	2.074	152
			%	86,5	13,5	-	100	82,6	15,8	1,2
		Z	Anzahl	13.707	2.139	-	15.846	13.089	2.074	154
			%	86,5	13,5	-	100	82,6	15,8	1,2
57	Kreis Aachen	B E	Anzahl	X	X	X	X	2.069	2.069	9
			%	X	X	X	X	15,8	X	0,4
		Z	Anzahl	X	X	X	X	2.069	2.069	3
			%	X	X	X	X	15,8	X	0,1
		A E	Anzahl	28.396	5.216	-	33.612	26.494	4.926	412
			%	84,5	15,5	-	100	78,8	18,6	1,6
58	Baesweiler, Stadt	Z	Anzahl	28.396	5.216	-	33.612	26.494	4.926	361
			%	84,5	15,5	-	100	78,8	18,6	1,4
		B E	Anzahl	X	X	X	X	4.919	4.919	54
			%	X	X	X	X	18,6	X	1,1
		Z	Anzahl	X	X	X	X	4.919	4.919	46
			%	X	X	X	X	18,6	X	0,9
59	Eschweiler, Stadt	A E	Anzahl	15.154	3.021	-	18.175	14.731	2.901	232
			%	83,4	16,6	-	100	81,1	19,7	1,6
		Z	Anzahl	15.154	3.021	-	18.175	14.731	2.901	205
			%	83,4	16,6	-	100	81,1	19,7	1,4
		B E	Anzahl	X	X	X	X	2.897	2.897	25
			%	X	X	X	X	19,7	X	0,9
60	Herzogenrath, Stadt	Z	Anzahl	X	X	X	X	2.897	2.897	11
			%	X	X	X	X	19,7	X	0,4
		A E	Anzahl	34.681	6.891	-	41.572	32.648	6.450	456
			%	83,4	16,6	-	100	78,5	19,8	1,4
		Z	Anzahl	34.681	6.891	-	41.572	32.648	6.450	418
			%	83,4	16,6	-	100	78,5	19,8	1,3
61	Monschau, Stadt	B E	Anzahl	X	X	X	X	6.130	6.130	62
			%	X	X	X	X	18,8	X	1,0
		Z	Anzahl	X	X	X	X	6.130	6.130	47
			%	X	X	X	X	18,8	X	0,8
		A E	Anzahl	28.667	6.270	-	34.937	28.549	5.896	357
			%	82,1	17,9	-	100	81,7	20,7	1,3
62	Roetgen	Z	Anzahl	28.667	6.270	-	34.937	28.549	5.896	302
			%	82,1	17,9	-	100	81,7	20,7	1,1
		B E	Anzahl	X	X	X	X	5.861	5.861	56
			%	X	X	X	X	20,5	X	1,0
		Z	Anzahl	X	X	X	X	5.861	5.861	41
			%	X	X	X	X	20,5	X	0,7
63	Simmerath	A E	Anzahl	8.164	1.575	-	9.739	8.209	1.503	100
			%	83,8	16,2	-	100	84,3	18,3	1,2
		Z	Anzahl	8.164	1.575	-	9.739	8.209	1.503	88
			%	83,8	16,2	-	100	84,3	18,3	1,1
		B E	Anzahl	X	X	X	X	1.498	1.498	12
			%	X	X	X	X	18,2	X	0,8
64	Roetgen	Z	Anzahl	X	X	X	X	1.498	1.498	9
			%	X	X	X	X	18,2	X	0,6
		A E	Anzahl	4.791	1.390	-	6.181	5.386	1.332	53
			%	77,5	22,5	-	100	87,1	24,7	1,0
		Z	Anzahl	4.791	1.390	-	6.181	5.386	1.332	37
			%	77,5	22,5	-	100	87,1	24,7	0,7
65	Roetgen	B E	Anzahl	X	X	X	X	1.332	1.332	6
			%	X	X	X	X	24,7	X	0,5
		Z	Anzahl	X	X	X	X	1.332	1.332	5
			%	X	X	X	X	24,7	X	0,4
		A E	Anzahl	9.699	1.852	-	11.551	9.627	1.750	125
			%	84,0	16,0	-	100	83,3	18,2	1,3
66	Simmerath	Z	Anzahl	9.699	1.852	-	11.551	9.627	1.750	89
			%	84,0	16,0	-	100	83,3	18,2	0,9
		B E	Anzahl	X	X	X	X	1.746	1.746	15
			%	X	X	X	X	18,1	X	0,9
		Z	Anzahl	X	X	X	X	1.746	1.746	7
			%	X	X	X	X	18,1	X	0,4

Noch: 4. Ergebnisse der Wahl nach kreisangehörigen Gemeinden  
a) Wahlberechtigte, Wähler, ungültige Stimmen

Lfd. Nr.	Verwaltungsbezirk A = Ergebnis insgesamt B = Ergebnis der Briefwahl E = Erststimmen Z = Zweitstimmen	Wahlberechtigte					Wähler			Ungültige Stimmen
		laut Wählerverzeichnis		nach § 25 Abs. 2 BWO	insgesamt	insgesamt	darunter mit Wahlschein			
		ohne	mit							
		Sperrvermerk "W" (Wahlschein)								
64	Stolberg (Rhld.), Stadt	A E Anzahl	35.510	6.311	1	41.822	32.959	6.061	477	
		%	84,9	15,1	0	100	78,8	18,4	1,4	
		Z Anzahl	35.510	6.311	1	41.822	32.959	6.061	416	
		%	84,9	15,1	0	100	78,8	18,4	1,3	
		B E Anzahl	X	X	X	X	6.050	6.050	31	
		%	X	X	X	X	18,4	X	0,5	
65	Würselen, Stadt	Z Anzahl	X	X	X	X	6.050	6.050	21	
		%	X	X	X	X	18,4	X	0,3	
		A E Anzahl	21.756	5.775	-	27.531	22.563	5.510	288	
		%	79,0	21,0	-	100	82,0	24,4	1,3	
		Z Anzahl	21.756	5.775	-	27.531	22.563	5.510	235	
		%	79,0	21,0	-	100	82,0	24,4	1,0	
66	Kreis Düren	B E Anzahl	X	X	X	X	5.496	5.496	64	
		%	X	X	X	X	24,4	X	1,2	
		Z Anzahl	X	X	X	X	5.496	5.496	50	
		%	X	X	X	X	24,4	X	0,9	
		A E Anzahl	7.951	1.762	1	9.714	7.919	1.676	119	
		%	81,9	18,1	0	100	81,5	21,2	1,5	
67	Düren, Stadt	Z Anzahl	7.951	1.762	1	9.714	7.919	1.676	100	
		%	81,9	18,1	0	100	81,5	21,2	1,3	
		B E Anzahl	X	X	X	X	1.670	1.670	10	
		%	X	X	X	X	21,1	X	0,6	
		Z Anzahl	X	X	X	X	1.670	1.670	7	
		%	X	X	X	X	21,1	X	0,4	
68	Heimbach, Stadt	A E Anzahl	53.544	10.433	7	63.984	48.546	9.764	699	
		%	83,7	16,3	0	100	75,9	20,1	1,4	
		Z Anzahl	53.544	10.433	7	63.984	48.546	9.764	621	
		%	83,7	16,3	0	100	75,9	20,1	1,3	
		B E Anzahl	X	X	X	X	9.730	9.730	82	
		%	X	X	X	X	20,0	X	0,8	
69	Hürtgenwald	Z Anzahl	X	X	X	X	9.730	9.730	53	
		%	X	X	X	X	20,0	X	0,5	
		A E Anzahl	3.028	608	-	3.636	3.012	587	42	
		%	83,3	16,7	-	100	82,8	19,5	1,4	
		Z Anzahl	3.028	608	-	3.636	3.012	587	34	
		%	83,3	16,7	-	100	82,8	19,5	1,1	
70	Inden	B E Anzahl	X	X	X	X	586	586	7	
		%	X	X	X	X	19,5	X	1,2	
		Z Anzahl	X	X	X	X	586	586	5	
		%	X	X	X	X	19,5	X	0,9	
		A E Anzahl	5.841	967	-	6.808	5.808	934	74	
		%	85,8	14,2	-	100	85,3	16,1	1,3	
71	Jülich, Stadt	Z Anzahl	5.841	967	-	6.808	5.808	934	62	
		%	85,8	14,2	-	100	85,3	16,1	1,1	
		B E Anzahl	X	X	X	X	931	931	3	
		%	X	X	X	X	16,0	X	0,3	
		Z Anzahl	X	X	X	X	931	931	2	
		%	X	X	X	X	16,0	X	0,2	
72	Kreuzau	A E Anzahl	4.936	930	-	5.866	4.938	897	75	
		%	84,1	15,9	-	100	84,2	18,2	1,5	
		Z Anzahl	4.936	930	-	5.866	4.938	897	61	
		%	84,1	15,9	-	100	84,2	18,2	1,2	
		B E Anzahl	X	X	X	X	897	897	12	
		%	X	X	X	X	18,2	X	1,3	
73	Kreuzau	Z Anzahl	X	X	X	X	897	897	5	
		%	X	X	X	X	18,2	X	0,6	
		A E Anzahl	20.160	4.931	-	25.091	20.619	4.651	271	
		%	80,3	19,7	-	100	82,2	22,6	1,3	
		Z Anzahl	20.160	4.931	-	25.091	20.619	4.651	231	
		%	80,3	19,7	-	100	82,2	22,6	1,1	
74	Kreuzau	B E Anzahl	X	X	X	X	4.651	4.651	23	
		%	X	X	X	X	22,6	X	0,5	
		Z Anzahl	X	X	X	X	4.651	4.651	12	
		%	X	X	X	X	22,6	X	0,3	
		A E Anzahl	11.753	2.119	-	13.872	11.578	2.053	128	
		%	84,7	15,3	-	100	83,5	17,7	1,1	
75	Kreuzau	Z Anzahl	11.753	2.119	-	13.872	11.578	2.053	112	
		%	84,7	15,3	-	100	83,5	17,7	1,0	
		B E Anzahl	X	X	X	X	2.047	2.047	9	
		%	X	X	X	X	17,7	X	0,4	
		Z Anzahl	X	X	X	X	2.047	2.047	7	
		%	X	X	X	X	17,7	X	0,3	

Noch: 4. Ergebnisse der Wahl nach kreisangehörigen Gemeinden

a) Wahlberechtigte, Wähler, ungültige Stimmen

Lfd. Nr.	Verwaltungsbezirk		Wahlberechtigte					Wähler		Ungültige Stimmen
			laut Wählerverzeichnis		nach § 25 Abs. 2 BWO	insgesamt	insgesamt	darunter mit Wahlschein		
			ohne	mit						
			Sperrvermerk "W" (Wahlschein)							
73	Langerwehe	A E Anzahl	8.457	1.906	-	10.363	8.672	1.814	102	
		%	81,6	18,4	-	100	83,7	20,9	1,2	
		Z Anzahl	8.457	1.906	-	10.363	8.672	1.814	106	
		%	81,6	18,4	-	100	83,7	20,9	1,2	
		B E Anzahl	X	X	X	X	1.814	1.814	16	
		%	X	X	X	X	20,9	X	0,9	
74	Linnich, Stadt	Z Anzahl	X	X	X	X	1.814	1.814	22	
		%	X	X	X	X	20,9	X	1,2	
		A E Anzahl	8.600	1.570	-	10.170	8.331	1.497	106	
		%	84,6	15,4	-	100	81,9	18,0	1,3	
		Z Anzahl	8.600	1.570	-	10.170	8.331	1.497	90	
		%	84,6	15,4	-	100	81,9	18,0	1,1	
75	Merzenich	B E Anzahl	X	X	X	X	1.496	1.496	11	
		%	X	X	X	X	18,0	X	0,7	
		Z Anzahl	X	X	X	X	1.496	1.496	14	
		%	X	X	X	X	18,0	X	0,9	
		A E Anzahl	6.410	1.204	-	7.614	6.229	1.166	70	
		%	84,2	15,8	-	100	81,8	18,7	1,1	
76	Nideggen, Stadt	Z Anzahl	6.410	1.204	-	7.614	6.229	1.166	62	
		%	84,2	15,8	-	100	81,8	18,7	1,0	
		B E Anzahl	X	X	X	X	1.163	1.163	10	
		%	X	X	X	X	18,7	X	0,9	
		Z Anzahl	X	X	X	X	1.163	1.163	7	
		%	X	X	X	X	18,7	X	0,6	
77	Niederzier	A E Anzahl	6.409	1.352	1	7.762	6.307	1.276	78	
		%	82,6	17,4	0	100	81,3	20,2	1,2	
		Z Anzahl	6.409	1.352	1	7.762	6.307	1.276	68	
		%	82,6	17,4	0	100	81,3	20,2	1,1	
		B E Anzahl	X	X	X	X	1.273	1.273	8	
		%	X	X	X	X	20,2	X	0,6	
78	Nörvenich	Z Anzahl	X	X	X	X	1.273	1.273	8	
		%	X	X	X	X	20,2	X	0,6	
		A E Anzahl	8.719	1.651	-	10.370	8.603	1.597	136	
		%	84,1	15,9	-	100	83,0	18,6	1,6	
		Z Anzahl	8.719	1.651	-	10.370	8.603	1.597	104	
		%	84,1	15,9	-	100	83,0	18,6	1,2	
79	Titz	B E Anzahl	X	X	X	X	1.594	1.594	19	
		%	X	X	X	X	18,5	X	1,2	
		Z Anzahl	X	X	X	X	1.594	1.594	13	
		%	X	X	X	X	18,5	X	0,8	
		A E Anzahl	7.182	1.185	-	8.367	6.793	1.109	83	
		%	85,8	14,2	-	100	81,2	16,3	1,2	
80	Vettweiß	Z Anzahl	7.182	1.185	-	8.367	6.793	1.109	74	
		%	85,8	14,2	-	100	81,2	16,3	1,1	
		B E Anzahl	X	X	X	X	1.109	1.109	15	
		%	X	X	X	X	16,3	X	1,4	
		Z Anzahl	X	X	X	X	1.109	1.109	14	
		%	X	X	X	X	16,3	X	1,3	
81	Bedburg, Stadt	A E Anzahl	5.455	1.120	-	6.575	5.515	1.064	65	
		%	83,0	17,0	-	100	83,9	19,3	1,2	
		Z Anzahl	5.455	1.120	-	6.575	5.515	1.064	64	
		%	83,0	17,0	-	100	83,9	19,3	1,2	
		B E Anzahl	X	X	X	X	1.064	1.064	6	
		%	X	X	X	X	19,3	X	0,6	
82	Erfkreis	Z Anzahl	X	X	X	X	1.064	1.064	3	
		%	X	X	X	X	19,3	X	0,3	
		A E Anzahl	5.740	857	-	6.597	5.415	811	58	
		%	87,0	13,0	-	100	82,1	15,0	1,1	
		Z Anzahl	5.740	857	-	6.597	5.415	811	51	
		%	87,0	13,0	-	100	82,1	15,0	0,9	
83	Erfkreis	B E Anzahl	X	X	X	X	810	810	7	
		%	X	X	X	X	15,0	X	0,9	
		Z Anzahl	X	X	X	X	810	810	4	
		%	X	X	X	X	15,0	X	0,5	
		A E Anzahl	14.560	2.872	1	17.433	14.225	2.712	192	
		%	83,5	16,5	0	100	81,6	19,1	1,3	
84	Erfkreis	Z Anzahl	14.560	2.872	1	17.433	14.225	2.712	183	
		%	83,5	16,5	0	100	81,6	19,1	1,3	
		B E Anzahl	X	X	X	X	2.703	2.703	29	
		%	X	X	X	X	19,0	X	1,1	
		Z Anzahl	X	X	X	X	2.703	2.703	22	
		%	X	X	X	X	19,0	X	0,8	

Noch: 4. Ergebnisse der Wahl nach kreisangehörigen Gemeinden

a) Wahlberechtigte, Wähler, ungültige Stimmen

Lfd. Nr.	Verwaltungsbezirk A = Ergebnis insgesamt B = Ergebnis der Briefwahl E = Erststimmen Z = Zweitstimmen		Wahlberechtigte				Wähler			Ungültige Stimmen
			laut Wählerverzeichnis		nach § 25 Abs. 2 BWO	insgesamt	insgesamt	darunter mit Wahrschein		
			ohne	mit						
			Sperrvermerk "W" (Wahrschein)							
82	Bergheim, Stadt	A E Anzahl	36.092	7.492	-	43.584	34.837	7.135	526	
		%	82,8	17,2	-	100	79,9	20,5	1,5	
		Z Anzahl	36.092	7.492	-	43.584	34.837	7.135	467	
		%	82,8	17,2	-	100	79,9	20,5	1,3	
		B E Anzahl	X	X	X	X	7.116	7.116	93	
		%	X	X	X	X	20,4	X	1,3	
83	Brühl, Stadt	A E Anzahl	25.388	6.968	-	32.356	26.118	6.636	355	
		%	78,5	21,5	-	100	80,7	25,4	1,4	
		Z Anzahl	25.388	6.968	-	32.356	26.118	6.636	286	
		%	78,5	21,5	-	100	80,7	25,4	1,1	
		B E Anzahl	X	X	X	X	6.609	6.609	71	
		%	X	X	X	X	25,3	X	1,1	
84	Elsdorf	A E Anzahl	13.212	2.543	-	15.755	12.405	2.437	206	
		%	83,9	16,1	-	100	78,7	19,6	1,7	
		Z Anzahl	13.212	2.543	-	15.755	12.405	2.437	155	
		%	83,9	16,1	-	100	78,7	19,6	1,2	
		B E Anzahl	X	X	X	X	2.428	2.428	33	
		%	X	X	X	X	19,6	X	1,4	
85	Ertfstadt, Stadt	A E Anzahl	31.350	7.299	-	38.649	32.088	7.046	435	
		%	81,1	18,9	-	100	83,0	22,0	1,4	
		Z Anzahl	31.350	7.299	-	38.649	32.088	7.046	355	
		%	81,1	18,9	-	100	83,0	22,0	1,1	
		B E Anzahl	X	X	X	X	7.037	7.037	68	
		%	X	X	X	X	21,9	X	1,0	
86	Frechen, Stadt	A E Anzahl	28.759	6.462	8	35.229	28.837	6.199	428	
		%	81,6	18,3	0	100	81,9	21,5	1,5	
		Z Anzahl	28.759	6.462	8	35.229	28.837	6.199	406	
		%	81,6	18,3	0	100	81,9	21,5	1,4	
		B E Anzahl	X	X	X	X	6.176	6.176	47	
		%	X	X	X	X	21,4	X	0,8	
87	Hürth, Stadt	A E Anzahl	32.121	7.836	8	39.965	32.538	7.448	456	
		%	80,4	19,6	0	100	81,4	22,9	1,4	
		Z Anzahl	32.121	7.836	8	39.965	32.538	7.448	394	
		%	80,4	19,6	0	100	81,4	22,9	1,2	
		B E Anzahl	X	X	X	X	7.361	7.361	82	
		%	X	X	X	X	22,6	X	1,1	
88	Kerpen, Stadt	A E Anzahl	37.608	7.508	8	45.124	36.251	7.391	497	
		%	83,3	16,6	0	100	80,3	20,4	1,4	
		Z Anzahl	37.608	7.508	8	45.124	36.251	7.391	434	
		%	83,3	16,6	0	100	80,3	20,4	1,2	
		B E Anzahl	X	X	X	X	7.171	7.171	75	
		%	X	X	X	X	19,8	X	1,0	
89	Pulheim, Stadt	A E Anzahl	31.962	8.258	-	40.220	34.574	7.965	440	
		%	79,5	20,5	-	100	86,0	23,0	1,3	
		Z Anzahl	31.962	8.258	-	40.220	34.574	7.965	361	
		%	79,5	20,5	-	100	86,0	23,0	1,0	
		B E Anzahl	X	X	X	X	7.907	7.907	54	
		%	X	X	X	X	22,9	X	0,7	
90	Wesseling, Stadt	A E Anzahl	19.785	4.322	-	24.107	19.399	4.202	349	
		%	82,1	17,9	-	100	80,5	21,7	1,8	
		Z Anzahl	19.785	4.322	-	24.107	19.399	4.202	262	
		%	82,1	17,9	-	100	80,5	21,7	1,4	
		B E Anzahl	X	X	X	X	4.193	4.193	74	
		%	X	X	X	X	21,6	X	1,8	

Noch: 4. Ergebnisse der Wahl nach kreisangehörigen Gemeinden

a) Wahlberechtigte, Wähler, ungültige Stimmen

Lfd. Nr.	Verwaltungsbezirk A = Ergebnis insgesamt B = Ergebnis der Briefwahl E = Erststimmen Z = Zweitstimmen			Wahlberechtigte				Wähler		Ungültige Stimmen
				laut Wählerverzeichnis		nach § 25 Abs. 2 BWO	insgesamt	insgesamt	darunter mit Wahlschein	
				ohne	mit					
				Sperrvermerk "W" (Wahlschein)						
<b>Kreis Euskirchen</b>										
91	Bad Münstereifel, Stadt	A E	Anzahl	11.647	2.451	-	14.098	11.622	2.327	190
			%	82,6	17,4	-	100	82,4	20,0	1,6
		Z	Anzahl	11.647	2.451	-	14.098	11.622	2.327	157
			%	82,6	17,4	-	100	82,4	20,0	1,4
		B E	Anzahl	X	X	X	X	2.321	2.321	25
			%	X	X	X	X	20,0	X	1,1
Z	Anzahl	X	X	X	X	2.321	2.321	11		
	%	X	X	X	X	20,0	X	0,5		
92	Blankenheim	A E	Anzahl	5.679	1.142	-	6.821	5.589	1.011	116
			%	83,3	16,7	-	100	81,9	18,1	2,1
		Z	Anzahl	5.679	1.142	-	6.821	5.589	1.011	95
			%	83,3	16,7	-	100	81,9	18,1	1,7
		B E	Anzahl	X	X	X	X	934	934	13
			%	X	X	X	X	16,7	X	1,4
Z	Anzahl	X	X	X	X	934	934	7		
	%	X	X	X	X	16,7	X	0,7		
93	Dahlem	A E	Anzahl	2.816	561	-	3.377	2.897	536	62
			%	83,4	16,6	-	100	85,8	18,5	2,1
		Z	Anzahl	2.816	561	-	3.377	2.897	536	47
			%	83,4	16,6	-	100	85,8	18,5	1,6
		B E	Anzahl	X	X	X	X	535	535	5
			%	X	X	X	X	18,5	X	0,9
Z	Anzahl	X	X	X	X	535	535	4		
	%	X	X	X	X	18,5	X	0,7		
94	Euskirchen, Stadt	A E	Anzahl	34.069	6.331	-	40.400	30.927	6.031	447
			%	84,3	15,7	-	100	76,6	19,5	1,4
		Z	Anzahl	34.069	6.331	-	40.400	30.927	6.031	387
			%	84,3	15,7	-	100	76,6	19,5	1,3
		B E	Anzahl	X	X	X	X	6.008	6.008	46
			%	X	X	X	X	19,4	X	0,8
Z	Anzahl	X	X	X	X	6.008	6.008	28		
	%	X	X	X	X	19,4	X	0,5		
95	Hellenthal	A E	Anzahl	5.644	1.076	-	6.720	5.451	1.023	123
			%	84,0	16,0	-	100	81,1	18,8	2,3
		Z	Anzahl	5.644	1.076	-	6.720	5.451	1.023	89
			%	84,0	16,0	-	100	81,1	18,8	1,6
		B E	Anzahl	X	X	X	X	1.023	1.023	16
			%	X	X	X	X	18,8	X	1,6
Z	Anzahl	X	X	X	X	1.023	1.023	11		
	%	X	X	X	X	18,8	X	1,1		
96	Kall	A E	Anzahl	7.581	1.308	-	8.889	7.168	1.244	146
			%	85,3	14,7	-	100	80,6	17,4	2,0
		Z	Anzahl	7.581	1.308	-	8.889	7.168	1.244	114
			%	85,3	14,7	-	100	80,6	17,4	1,6
		B E	Anzahl	X	X	X	X	1.239	1.239	14
			%	X	X	X	X	17,3	X	1,1
Z	Anzahl	X	X	X	X	1.239	1.239	11		
	%	X	X	X	X	17,3	X	0,9		
97	Mechernich, Stadt	A E	Anzahl	17.175	2.973	-	20.148	16.020	2.852	251
			%	85,2	14,8	-	100	79,5	17,8	1,6
		Z	Anzahl	17.175	2.973	-	20.148	16.020	2.852	211
			%	85,2	14,8	-	100	79,5	17,8	1,3
		B E	Anzahl	X	X	X	X	2.849	2.849	31
			%	X	X	X	X	17,8	X	1,1
Z	Anzahl	X	X	X	X	2.849	2.849	26		
	%	X	X	X	X	17,8	X	0,9		
98	Nettersheim	A E	Anzahl	5.076	770	-	5.846	4.993	717	91
			%	86,8	13,2	-	100	85,4	14,4	1,8
		Z	Anzahl	5.076	770	-	5.846	4.993	717	69
			%	86,8	13,2	-	100	85,4	14,4	1,4
		B E	Anzahl	X	X	X	X	715	715	6
			%	X	X	X	X	14,3	X	0,8
Z	Anzahl	X	X	X	X	715	715	3		
	%	X	X	X	X	14,3	X	0,4		
99	Schleiden, Stadt	A E	Anzahl	8.791	1.655	-	10.446	8.308	1.595	139
			%	84,2	15,8	-	100	79,5	19,2	1,7
		Z	Anzahl	8.791	1.655	-	10.446	8.308	1.595	97
			%	84,2	15,8	-	100	79,5	19,2	1,2
		B E	Anzahl	X	X	X	X	1.589	1.589	15
			%	X	X	X	X	19,1	X	0,9
Z	Anzahl	X	X	X	X	1.589	1.589	3		
	%	X	X	X	X	19,1	X	0,2		

Noch: 4. Ergebnisse der Wahl nach kreisangehörigen Gemeinden

a) Wahlberechtigte, Wähler, ungültige Stimmen

Lfd. Nr.	Verwaltungsbezirk A = Ergebnis insgesamt B = Ergebnis der Briefwahl E = Erststimmen Z = Zweitstimmen	Wahlberechtigte					Wähler			Ungültige Stimmen
		laut Wählerverzeichnis		nach § 25 Abs. 2 BWO	insgesamt	insgesamt	darunter mit Wahrschein			
		ohne	mit							
		Sperrvermerk "W" (Wahrschein)								
100	Weilerswist	A E Anzahl	10.107	2.239	1	12.347	9.948	2.136	145	
		%	81,9	18,1	0	100	80,6	21,5	1,5	
		Z Anzahl	10.107	2.239	1	12.347	9.948	2.136	124	
		%	81,9	18,1	0	100	80,6	21,5	1,2	
		B E Anzahl	X	X	X	X	2.128	2.128	16	
		Z Anzahl	X	X	X	X	2.128	2.128	10	
		%	X	X	X	X	21,4	X	0,5	
101	Zülpich, Stadt	A E Anzahl	12.766	2.232	-	14.998	11.844	2.102	197	
		%	85,1	14,9	-	100	79,0	17,7	1,7	
		Z Anzahl	12.766	2.232	-	14.998	11.844	2.102	153	
		%	85,1	14,9	-	100	79,0	17,7	1,3	
		B E Anzahl	X	X	X	X	2.099	2.099	20	
		Z Anzahl	X	X	X	X	2.099	2.099	10	
		%	X	X	X	X	17,7	X	0,5	
<b>Kreis Heinsberg</b>										
102	Erkelenz, Stadt	A E Anzahl	28.546	4.445	-	32.991	26.581	4.265	391	
		%	86,5	13,5	-	100	80,6	16,0	1,5	
		Z Anzahl	28.546	4.445	-	32.991	26.581	4.265	333	
		%	86,5	13,5	-	100	80,6	16,0	1,3	
		B E Anzahl	X	X	X	X	4.235	4.235	32	
		Z Anzahl	X	X	X	X	4.235	4.235	15	
		%	X	X	X	X	15,9	X	0,4	
103	Gangelt	A E Anzahl	7.258	1.045	-	8.303	6.482	970	106	
		%	87,4	12,6	-	100	78,1	15,0	1,6	
		Z Anzahl	7.258	1.045	-	8.303	6.482	970	90	
		%	87,4	12,6	-	100	78,1	15,0	1,4	
		B E Anzahl	X	X	X	X	969	969	19	
		Z Anzahl	X	X	X	X	969	969	9	
		%	X	X	X	X	14,9	X	0,9	
104	Geilenkirchen, Stadt	A E Anzahl	17.149	2.797	-	19.946	15.907	2.697	303	
		%	86,0	14,0	-	100	79,8	17,0	1,9	
		Z Anzahl	17.149	2.797	-	19.946	15.907	2.697	283	
		%	86,0	14,0	-	100	79,8	17,0	1,8	
		B E Anzahl	X	X	X	X	2.691	2.691	35	
		Z Anzahl	X	X	X	X	2.691	2.691	20	
		%	X	X	X	X	16,9	X	0,7	
105	Heinsberg, Stadt	A E Anzahl	25.751	4.196	3	29.950	23.789	3.972	435	
		%	86,0	14,0	0	100	79,4	16,7	1,8	
		Z Anzahl	25.751	4.196	3	29.950	23.789	3.972	392	
		%	86,0	14,0	0	100	79,4	16,7	1,6	
		B E Anzahl	X	X	X	X	3.965	3.965	43	
		Z Anzahl	X	X	X	X	3.965	3.965	22	
		%	X	X	X	X	16,7	X	0,6	
106	Hückelhoven, Stadt	A E Anzahl	23.043	4.301	-	27.344	21.478	4.121	397	
		%	84,3	15,7	-	100	78,5	19,2	1,8	
		Z Anzahl	23.043	4.301	-	27.344	21.478	4.121	320	
		%	84,3	15,7	-	100	78,5	19,2	1,5	
		B E Anzahl	X	X	X	X	4.113	4.113	57	
		Z Anzahl	X	X	X	X	4.113	4.113	44	
		%	X	X	X	X	19,1	X	1,1	
107	Selfkant	A E Anzahl	5.148	689	-	5.837	4.687	649	76	
		%	88,2	11,8	-	100	80,3	13,8	1,6	
		Z Anzahl	5.148	689	-	5.837	4.687	649	64	
		%	88,2	11,8	-	100	80,3	13,8	1,4	
		B E Anzahl	X	X	X	X	649	649	6	
		Z Anzahl	X	X	X	X	649	649	2	
		%	X	X	X	X	13,8	X	0,3	
108	Übach-Palenberg, Stadt	A E Anzahl	15.712	2.430	-	18.142	14.373	2.275	232	
		%	86,6	13,4	-	100	79,2	15,8	1,6	
		Z Anzahl	15.712	2.430	-	18.142	14.373	2.275	208	
		%	86,6	13,4	-	100	79,2	15,8	1,4	
		B E Anzahl	X	X	X	X	2.269	2.269	20	
		Z Anzahl	X	X	X	X	2.269	2.269	14	
		%	X	X	X	X	15,8	X	0,6	

Noch: 4. Ergebnisse der Wahl nach kreisangehörigen Gemeinden

a) Wahlberechtigte, Wähler, ungültige Stimmen

Lfd. Nr.	Verwaltungsbezirk A = Ergebnis insgesamt B = Ergebnis der Briefwahl E = Erststimmen Z = Zweitstimmen	Wahlberechtigte					Wähler			Ungültige Stimmen
		laut Wählerverzeichnis		nach § 25 Abs. 2 BWO	insgesamt	insgesamt	darunter mit Wahrschein			
		ohne	mit							
		Sperrvermerk "W" (Wahrschein)								
109	Waldfeucht	A E Anzahl	5.923	620	-	6.543	5.427	602	108	
		%	90,5	9,5	-	100	82,9	11,1	2,0	
		Z Anzahl	5.923	620	-	6.543	5.427	602	99	
		%	90,5	9,5	-	100	82,9	11,1	1,8	
		B E Anzahl	X	X	X	X	599	599	5	
		%	X	X	X	X	11,0	X	0,8	
110	Wassenberg, Stadt	A E Anzahl	9.917	1.735	-	11.652	9.427	1.667	135	
		%	85,1	14,9	-	100	80,9	17,7	1,4	
		Z Anzahl	9.917	1.735	-	11.652	9.427	1.667	137	
		%	85,1	14,9	-	100	80,9	17,7	1,5	
		B E Anzahl	X	X	X	X	1.667	1.667	8	
		%	X	X	X	X	17,7	X	0,5	
111	Wegberg, Stadt	A E Anzahl	18.382	2.837	2	21.221	17.345	2.717	226	
		%	86,6	13,4	0	100	81,7	15,7	1,3	
		Z Anzahl	18.382	2.837	2	21.221	17.345	2.717	181	
		%	86,6	13,4	0	100	81,7	15,7	1,0	
		B E Anzahl	X	X	X	X	2.706	2.706	22	
		%	X	X	X	X	15,6	X	0,8	
112	Oberbergischer Kreis Bergneustadt, Stadt	A E Anzahl	11.930	1.646	-	13.576	10.932	1.589	160	
		%	87,9	12,1	-	100	80,5	14,5	1,5	
		Z Anzahl	11.930	1.646	-	13.576	10.932	1.589	143	
		%	87,9	12,1	-	100	80,5	14,5	1,3	
		B E Anzahl	X	X	X	X	1.585	1.585	10	
		%	X	X	X	X	14,5	X	0,6	
113	Engelskirchen	A E Anzahl	12.684	2.637	-	15.321	12.687	2.536	115	
		%	82,8	17,2	-	100	82,8	20,0	0,9	
		Z Anzahl	12.684	2.637	-	15.321	12.687	2.536	115	
		%	82,8	17,2	-	100	82,8	20,0	0,9	
		B E Anzahl	X	X	X	X	2.534	2.534	18	
		%	X	X	X	X	20,0	X	0,7	
114	Gummersbach, Stadt	A E Anzahl	33.397	5.661	-	39.058	31.221	5.357	420	
		%	85,5	14,5	-	100	79,9	17,2	1,3	
		Z Anzahl	33.397	5.661	-	39.058	31.221	5.357	374	
		%	85,5	14,5	-	100	79,9	17,2	1,2	
		B E Anzahl	X	X	X	X	5.347	5.347	32	
		%	X	X	X	X	17,1	X	0,6	
115	Hückeswagen, Stadt	A E Anzahl	10.648	1.582	-	12.230	9.922	1.531	102	
		%	87,1	12,9	-	100	81,1	15,4	1,0	
		Z Anzahl	10.648	1.582	-	12.230	9.922	1.531	91	
		%	87,1	12,9	-	100	81,1	15,4	0,9	
		B E Anzahl	X	X	X	X	1.528	1.528	9	
		%	X	X	X	X	15,4	X	0,6	
116	Lindlar	A E Anzahl	13.688	2.304	-	15.992	13.374	2.195	104	
		%	85,6	14,4	-	100	83,6	16,4	0,8	
		Z Anzahl	13.688	2.304	-	15.992	13.374	2.195	88	
		%	85,6	14,4	-	100	83,6	16,4	0,7	
		B E Anzahl	X	X	X	X	2.188	2.188	15	
		%	X	X	X	X	16,4	X	0,7	
117	Marienheide	A E Anzahl	8.309	1.533	-	9.842	8.087	1.421	95	
		%	84,4	15,6	-	100	82,2	17,6	1,2	
		Z Anzahl	8.309	1.533	-	9.842	8.087	1.421	75	
		%	84,4	15,6	-	100	82,2	17,6	0,9	
		B E Anzahl	X	X	X	X	1.419	1.419	9	
		%	X	X	X	X	17,5	X	0,6	
117	Marienheide	Z Anzahl	X	X	X	X	1.419	1.419	6	
		%	X	X	X	X	17,5	X	0,4	

Noch: 4. Ergebnisse der Wahl nach kreisangehörigen Gemeinden

a) Wahlberechtigte, Wähler, ungültige Stimmen

Lfd. Nr.	Verwaltungsbezirk A = Ergebnis insgesamt B = Ergebnis der Briefwahl E = Erststimmen Z = Zweitstimmen	Wahlberechtigte					Wähler			Ungültige Stimmen
		laut Wählerverzeichnis		nach § 25 Abs. 2 BWO	insgesamt	insgesamt	darunter mit Wahlschein			
		ohne	mit							
		Sperrvermerk "W" (Wahlschein)								
118	Morsbach	A E Anzahl	6.982	1.390	-	8.372	6.575	1.363	106	
		%	83,4	16,6	-	100	78,5	20,7	1,6	
		Z Anzahl	6.982	1.390	-	8.372	6.575	1.363	91	
		%	83,4	16,6	-	100	78,5	20,7	1,4	
		B E Anzahl	X	X	X	X	1.361	1.361	29	
		%	X	X	X	X	20,7	X	2,1	
119	Nümbrecht	Z Anzahl	X	X	X	X	1.361	1.361	28	
		%	X	X	X	X	20,7	X	2,1	
		A E Anzahl	10.864	1.694	-	12.558	10.162	1.611	136	
		%	86,5	13,5	-	100	80,9	15,9	1,3	
		Z Anzahl	10.864	1.694	-	12.558	10.162	1.611	132	
		%	86,5	13,5	-	100	80,9	15,9	1,3	
120	Radevormwald, Stadt	B E Anzahl	X	X	X	X	1.597	1.597	20	
		%	X	X	X	X	15,7	X	1,3	
		Z Anzahl	X	X	X	X	1.597	1.597	17	
		%	X	X	X	X	15,7	X	1,1	
		A E Anzahl	15.231	2.606	-	17.837	14.472	2.500	152	
		%	85,4	14,6	-	100	81,1	17,3	1,1	
121	Reichshof	Z Anzahl	15.231	2.606	-	17.837	14.472	2.500	144	
		%	85,4	14,6	-	100	81,1	17,3	1,0	
		B E Anzahl	X	X	X	X	2.496	2.496	21	
		%	X	X	X	X	17,2	X	0,8	
		Z Anzahl	X	X	X	X	2.496	2.496	14	
		%	X	X	X	X	17,2	X	0,6	
122	Waldbröl, Stadt	A E Anzahl	12.824	1.796	-	14.620	11.642	1.686	129	
		%	87,7	12,3	-	100	79,6	14,5	1,1	
		Z Anzahl	12.824	1.796	-	14.620	11.642	1.686	116	
		%	87,7	12,3	-	100	79,6	14,5	1,0	
		B E Anzahl	X	X	X	X	1.676	1.676	10	
		%	X	X	X	X	14,4	X	0,6	
123	Wiehl, Stadt	Z Anzahl	X	X	X	X	1.676	1.676	3	
		%	X	X	X	X	14,4	X	0,2	
		A E Anzahl	12.318	1.574	-	13.892	10.577	1.490	154	
		%	88,7	11,3	-	100	76,1	14,1	1,5	
		Z Anzahl	12.318	1.574	-	13.892	10.577	1.490	118	
		%	88,7	11,3	-	100	76,1	14,1	1,1	
124	Wipperfürth, Stadt	B E Anzahl	X	X	X	X	1.488	1.488	11	
		%	X	X	X	X	14,1	X	0,7	
		Z Anzahl	X	X	X	X	1.488	1.488	7	
		%	X	X	X	X	14,1	X	0,5	
		A E Anzahl	17.635	2.760	-	20.395	16.809	2.651	204	
		%	86,5	13,5	-	100	82,4	15,8	1,2	
125	Bergisch Gladbach, Stadt	Z Anzahl	17.635	2.760	-	20.395	16.809	2.651	180	
		%	86,5	13,5	-	100	82,4	15,8	1,1	
		B E Anzahl	X	X	X	X	2.643	2.643	13	
		%	X	X	X	X	15,7	X	0,5	
		Z Anzahl	X	X	X	X	2.643	2.643	13	
		%	X	X	X	X	15,7	X	0,5	
126	Burscheid, Stadt	A E Anzahl	13.991	2.371	-	16.362	13.713	2.298	142	
		%	85,5	14,5	-	100	83,8	16,8	1,0	
		Z Anzahl	13.991	2.371	-	16.362	13.713	2.298	148	
		%	85,5	14,5	-	100	83,8	16,8	1,1	
		B E Anzahl	X	X	X	X	2.298	2.298	15	
		%	X	X	X	X	16,8	X	0,7	
127	Rheinisch-Bergischer Kreis	Z Anzahl	X	X	X	X	2.298	2.298	19	
		%	X	X	X	X	16,8	X	0,8	
		A E Anzahl	63.640	18.221	-	81.861	68.869	17.585	611	
		%	77,7	22,3	-	100	84,1	25,5	0,9	
		Z Anzahl	63.640	18.221	-	81.861	68.869	17.585	556	
		%	77,7	22,3	-	100	84,1	25,5	0,8	
128	Bergisch Gladbach, Stadt	B E Anzahl	X	X	X	X	17.474	17.474	98	
		%	X	X	X	X	25,4	X	0,6	
		Z Anzahl	X	X	X	X	17.474	17.474	69	
		%	X	X	X	X	25,4	X	0,4	
		A E Anzahl	11.118	2.224	-	13.342	10.894	2.118	115	
		%	83,3	16,7	-	100	81,7	19,4	1,1	
129	Burscheid, Stadt	Z Anzahl	11.118	2.224	-	13.342	10.894	2.118	115	
		%	83,3	16,7	-	100	81,7	19,4	1,1	
		B E Anzahl	X	X	X	X	2.115	2.115	16	
		%	X	X	X	X	19,4	X	0,8	
		Z Anzahl	X	X	X	X	2.115	2.115	11	
		%	X	X	X	X	19,4	X	0,5	



Noch: 4. Ergebnisse der Wahl nach kreisangehörigen Gemeinden

a) Wahlberechtigte, Wähler, ungültige Stimmen

Lfd. Nr.	Verwaltungsbezirk A = Ergebnis insgesamt B = Ergebnis der Briefwahl E = Erststimmen Z = Zweitstimmen		Wahlberechtigte				Wähler			Ungültige Stimmen
			laut Wählerverzeichnis		nach § 25 Abs. 2 BWO	insgesamt	insgesamt	darunter mit Wahlschein		
			ohne	mit						
			Sperrvermerk "W" (Wahlschein)							
127	Kürten	A E Anzahl	12.344	2.541	-	14.885	12.699	2.446	91	
		%	82,9	17,1	-	100	85,3	19,3	0,7	
		Z Anzahl	12.344	2.541	-	14.885	12.699	2.446	103	
		%	82,9	17,1	-	100	85,3	19,3	0,8	
		B E Anzahl	X	X	X	X	2.435	2.435	13	
		%	X	X	X	X	19,2	X	0,5	
128	Leichlingen (Rhld.), Stadt	Z Anzahl	X	X	X	X	2.435	2.435	11	
		%	X	X	X	X	19,2	X	0,5	
		A E Anzahl	16.876	4.228	-	21.104	18.144	4.047	167	
		%	80,0	20,0	-	100	86,0	22,3	0,9	
		Z Anzahl	16.876	4.228	-	21.104	18.144	4.047	144	
		%	80,0	20,0	-	100	86,0	22,3	0,8	
129	Odenthal	B E Anzahl	X	X	X	X	4.045	4.045	18	
		%	X	X	X	X	22,3	X	0,4	
		Z Anzahl	X	X	X	X	4.045	4.045	16	
		%	X	X	X	X	22,3	X	0,4	
		A E Anzahl	9.088	2.421	-	11.509	10.259	2.325	82	
		%	79,0	21,0	-	100	89,1	22,7	0,8	
130	Overath, Stadt	Z Anzahl	9.088	2.421	-	11.509	10.259	2.325	85	
		%	79,0	21,0	-	100	89,1	22,7	0,8	
		B E Anzahl	X	X	X	X	2.324	2.324	12	
		%	X	X	X	X	22,7	X	0,5	
		Z Anzahl	X	X	X	X	2.324	2.324	14	
		%	X	X	X	X	22,7	X	0,6	
131	Rösrath	A E Anzahl	15.872	3.766	6	19.644	16.613	3.611	139	
		%	80,8	19,2	0	100	84,6	21,7	0,8	
		Z Anzahl	15.872	3.766	6	19.644	16.613	3.611	150	
		%	80,8	19,2	0	100	84,6	21,7	0,9	
		B E Anzahl	X	X	X	X	3.536	3.536	20	
		%	X	X	X	X	21,3	X	0,6	
132	Wermelskirchen, Stadt	Z Anzahl	X	X	X	X	3.536	3.536	16	
		%	X	X	X	X	21,3	X	0,5	
		A E Anzahl	16.366	4.011	2	20.379	17.011	3.796	135	
		%	80,3	19,7	0	100	83,5	22,3	0,8	
		Z Anzahl	16.366	4.011	2	20.379	17.011	3.796	134	
		%	80,3	19,7	0	100	83,5	22,3	0,8	
133	Rhein-Sieg-Kreis	B E Anzahl	X	X	X	X	3.785	3.785	21	
		%	X	X	X	X	22,3	X	0,6	
		Z Anzahl	X	X	X	X	3.785	3.785	33	
		%	X	X	X	X	22,3	X	0,9	
		A E Anzahl	22.720	4.984	1	27.705	22.952	4.831	229	
		%	82,0	18,0	0	100	82,8	21,0	1,0	
134	Alfter	Z Anzahl	22.720	4.984	1	27.705	22.952	4.831	219	
		%	82,0	18,0	0	100	82,8	21,0	1,0	
		B E Anzahl	X	X	X	X	4.814	4.814	35	
		%	X	X	X	X	21,0	X	0,7	
		Z Anzahl	X	X	X	X	4.814	4.814	29	
		%	X	X	X	X	21,0	X	0,6	
135	Bad Honnef, Stadt	A E Anzahl	13.188	2.795	-	15.983	13.340	2.693	178	
		%	82,5	17,5	-	100	83,5	20,2	1,3	
		Z Anzahl	13.188	2.795	-	15.983	13.340	2.693	155	
		%	82,5	17,5	-	100	83,5	20,2	1,2	
		B E Anzahl	X	X	X	X	2.680	2.680	17	
		%	X	X	X	X	20,1	X	0,6	
136	Bad Honnef, Stadt	Z Anzahl	X	X	X	X	2.680	2.680	8	
		%	X	X	X	X	20,1	X	0,3	
		A E Anzahl	14.457	3.826	-	18.283	15.374	3.633	174	
		%	79,1	20,9	-	100	84,1	23,6	1,1	
		Z Anzahl	14.457	3.826	-	18.283	15.374	3.633	153	
		%	79,1	20,9	-	100	84,1	23,6	1,0	
137	Bornheim, Stadt	B E Anzahl	X	X	X	X	3.631	3.631	36	
		%	X	X	X	X	23,6	X	1,0	
		Z Anzahl	X	X	X	X	3.631	3.631	18	
		%	X	X	X	X	23,6	X	0,5	
		A E Anzahl	28.278	5.839	-	34.117	28.028	5.615	121	
		%	82,9	17,1	-	100	82,2	20,0	0,4	
138	Bornheim, Stadt	Z Anzahl	28.278	5.839	-	34.117	28.028	5.615	78	
		%	82,9	17,1	-	100	82,2	20,0	0,3	
		B E Anzahl	X	X	X	X	5.602	5.602	34	
		%	X	X	X	X	20,0	X	0,6	
		Z Anzahl	X	X	X	X	5.602	5.602	25	
		%	X	X	X	X	20,0	X	0,4	

Noch: 4. Ergebnisse der Wahl nach kreisangehörigen Gemeinden  
a) Wahlberechtigte, Wähler, ungültige Stimmen

Lfd. Nr.	Verwaltungsbezirk A = Ergebnis insgesamt B = Ergebnis der Briefwahl E = Erststimmen Z = Zweitstimmen		Wahlberechtigte					Wähler		Ungültige Stimmen
			laut Wählerverzeichnis		nach § 25 Abs. 2 BWO	insgesamt	insgesamt	darunter mit Wahlschein		
			ohne	mit						
			Sperrvermerk "W" (Wahlschein)							
136	Eitorf	A E Anzahl	11.365	2.013	-	13.378	10.255	1.946	148	
		%	85,0	15,0	-	100	76,7	19,0	1,4	
		Z Anzahl	11.365	2.013	-	13.378	10.255	1.946	159	
		%	85,0	15,0	-	100	76,7	19,0	1,6	
		B E Anzahl	X	X	X	X	1.942	1.942	15	
		%	X	X	X	X	18,9	X	0,8	
137	Hennef (Sieg), Stadt	A E Anzahl	26.776	5.040	-	31.816	26.333	4.845	304	
		%	84,2	15,8	-	100	82,8	18,4	1,2	
		Z Anzahl	26.776	5.040	-	31.816	26.333	4.845	321	
		%	84,2	15,8	-	100	82,8	18,4	1,2	
		B E Anzahl	X	X	X	X	4.836	4.836	40	
		%	X	X	X	X	18,4	X	0,8	
138	Königswinter, Stadt	A E Anzahl	23.229	6.090	4	29.323	24.880	5.893	113	
		%	79,2	20,8	0	100	84,8	23,7	0,5	
		Z Anzahl	23.229	6.090	4	29.323	24.880	5.893	67	
		%	79,2	20,8	0	100	84,8	23,7	0,3	
		B E Anzahl	X	X	X	X	5.891	5.891	43	
		%	X	X	X	X	23,7	X	0,7	
139	Lohmar, Stadt	A E Anzahl	18.871	3.947	1	22.819	19.366	3.823	184	
		%	82,7	17,3	0	100	84,9	19,7	1,0	
		Z Anzahl	18.871	3.947	1	22.819	19.366	3.823	187	
		%	82,7	17,3	0	100	84,9	19,7	1,0	
		B E Anzahl	X	X	X	X	3.809	3.809	30	
		%	X	X	X	X	19,7	X	0,8	
140	Meckenheim, Stadt	A E Anzahl	14.847	3.568	-	18.415	16.004	3.467	162	
		%	80,6	19,4	-	100	86,9	21,7	1,0	
		Z Anzahl	14.847	3.568	-	18.415	16.004	3.467	162	
		%	80,6	19,4	-	100	86,9	21,7	1,0	
		B E Anzahl	X	X	X	X	3.460	3.460	24	
		%	X	X	X	X	21,6	X	0,7	
141	Much	A E Anzahl	9.186	1.813	-	10.999	9.067	1.741	78	
		%	83,5	16,5	-	100	82,4	19,2	0,9	
		Z Anzahl	9.186	1.813	-	10.999	9.067	1.741	87	
		%	83,5	16,5	-	100	82,4	19,2	1,0	
		B E Anzahl	X	X	X	X	1.740	1.740	16	
		%	X	X	X	X	19,2	X	0,9	
142	Neunkirchen-Seelscheid	A E Anzahl	12.505	2.588	1	15.094	12.680	2.500	145	
		%	82,8	17,1	0	100	84,0	19,7	1,1	
		Z Anzahl	12.505	2.588	1	15.094	12.680	2.500	150	
		%	82,8	17,1	0	100	84,0	19,7	1,2	
		B E Anzahl	X	X	X	X	2.435	2.435	30	
		%	X	X	X	X	19,2	X	1,2	
143	Niederkassel, Stadt	A E Anzahl	20.922	4.079	-	25.001	21.034	3.954	217	
		%	83,7	16,3	-	100	84,1	18,8	1,0	
		Z Anzahl	20.922	4.079	-	25.001	21.034	3.954	224	
		%	83,7	16,3	-	100	84,1	18,8	1,1	
		B E Anzahl	X	X	X	X	3.944	3.944	35	
		%	X	X	X	X	18,8	X	0,9	
144	Rheinbach, Stadt	A E Anzahl	15.655	3.353	-	19.008	16.135	3.268	188	
		%	82,4	17,6	-	100	84,9	20,3	1,2	
		Z Anzahl	15.655	3.353	-	19.008	16.135	3.268	165	
		%	82,4	17,6	-	100	84,9	20,3	1,0	
		B E Anzahl	X	X	X	X	3.265	3.265	15	
		%	X	X	X	X	20,2	X	0,5	

Noch: 4. Ergebnisse der Wahl nach kreisangehörigen Gemeinden

a) Wahlberechtigte, Wähler, ungültige Stimmen

Lfd. Nr.	Verwaltungsbezirk A = Ergebnis insgesamt B = Ergebnis der Briefwahl E = Erststimmen Z = Zweitstimmen			Wahlberechtigte				Wähler		Ungültige Stimmen
				laut Wählerverzeichnis		nach § 25 Abs. 2 BWO	insgesamt	insgesamt	darunter mit Wahlschein	
				ohne	mit					
				Sperrvermerk "W" (Wahrschein)						
145	Ruppichteroth	A E	Anzahl	6.363	1.219	-	7.582	6.155	1.179	87
			%	83,9	16,1	-	100	81,2	19,2	1,4
		Z	Anzahl	6.363	1.219	-	7.582	6.155	1.179	68
			%	83,9	16,1	-	100	81,2	19,2	1,1
		B E	Anzahl	X	X	X	X	1.157	1.157	18
			%	X	X	X	X	18,8	X	1,6
	Z	Anzahl	X	X	X	X	1.157	1.157	15	
		%	X	X	X	X	18,8	X	1,3	
146	Sankt Augustin, Stadt	A E	Anzahl	33.078	7.820	2	40.900	33.895	7.585	279
			%	80,9	19,1	0	100	82,9	22,4	0,8
		Z	Anzahl	33.078	7.820	2	40.900	33.895	7.585	140
			%	80,9	19,1	0	100	82,9	22,4	0,4
		B E	Anzahl	X	X	X	X	7.567	7.567	90
			%	X	X	X	X	22,3	X	1,2
	Z	Anzahl	X	X	X	X	7.567	7.567	53	
		%	X	X	X	X	22,3	X	0,7	
147	Siegburg, Stadt	A E	Anzahl	23.052	4.957	-	28.009	22.426	4.782	112
			%	82,3	17,7	-	100	80,1	21,3	0,5
		Z	Anzahl	23.052	4.957	-	28.009	22.426	4.782	65
			%	82,3	17,7	-	100	80,1	21,3	0,3
		B E	Anzahl	X	X	X	X	4.775	4.775	28
			%	X	X	X	X	21,3	X	0,6
	Z	Anzahl	X	X	X	X	4.775	4.775	19	
		%	X	X	X	X	21,3	X	0,4	
148	Swisttal	A E	Anzahl	11.456	2.085	-	13.541	11.567	2.026	144
			%	84,6	15,4	-	100	85,4	17,5	1,2
		Z	Anzahl	11.456	2.085	-	13.541	11.567	2.026	135
			%	84,6	15,4	-	100	85,4	17,5	1,2
		B E	Anzahl	X	X	X	X	2.021	2.021	14
			%	X	X	X	X	17,5	X	0,7
	Z	Anzahl	X	X	X	X	2.021	2.021	9	
		%	X	X	X	X	17,5	X	0,4	
149	Troisdorf, Stadt	A E	Anzahl	42.935	8.004	-	50.939	40.964	7.749	343
			%	84,3	15,7	-	100	80,4	18,9	0,8
		Z	Anzahl	42.935	8.004	-	50.939	40.964	7.749	345
			%	84,3	15,7	-	100	80,4	18,9	0,8
		B E	Anzahl	X	X	X	X	7.721	7.721	75
			%	X	X	X	X	18,8	X	1,0
	Z	Anzahl	X	X	X	X	7.721	7.721	59	
		%	X	X	X	X	18,8	X	0,8	
150	Wachtberg	A E	Anzahl	11.510	2.798	-	14.308	12.489	2.678	140
			%	80,4	19,6	-	100	87,3	21,4	1,1
		Z	Anzahl	11.510	2.798	-	14.308	12.489	2.678	112
			%	80,4	19,6	-	100	87,3	21,4	0,9
		B E	Anzahl	X	X	X	X	2.672	2.672	27
			%	X	X	X	X	21,4	X	1,0
	Z	Anzahl	X	X	X	X	2.672	2.672	17	
		%	X	X	X	X	21,4	X	0,6	
151	Windeck	A E	Anzahl	13.066	2.241	-	15.307	12.040	2.160	131
			%	85,4	14,6	-	100	78,7	17,9	1,1
		Z	Anzahl	13.066	2.241	-	15.307	12.040	2.160	149
			%	85,4	14,6	-	100	78,7	17,9	1,2
		B E	Anzahl	X	X	X	X	2.152	2.152	15
			%	X	X	X	X	17,9	X	0,7
	Z	Anzahl	X	X	X	X	2.152	2.152	16	
		%	X	X	X	X	17,9	X	0,7	
<b>Kreis Borken</b>										
152	Ahaus, Stadt	A E	Anzahl	23.005	3.659	-	26.664	22.080	3.569	207
			%	86,3	13,7	-	100	82,8	16,2	0,9
		Z	Anzahl	23.005	3.659	-	26.664	22.080	3.569	203
			%	86,3	13,7	-	100	82,8	16,2	0,9
		B E	Anzahl	X	X	X	X	3.562	3.562	31
			%	X	X	X	X	16,1	X	0,9
	Z	Anzahl	X	X	X	X	3.562	3.562	28	
		%	X	X	X	X	16,1	X	0,8	
153	Bocholt, Stadt	A E	Anzahl	45.918	7.308	-	53.226	43.589	7.003	291
			%	86,3	13,7	-	100	81,9	16,1	0,7
		Z	Anzahl	45.918	7.308	-	53.226	43.589	7.003	291
			%	86,3	13,7	-	100	81,9	16,1	0,7
		B E	Anzahl	X	X	X	X	6.767	6.767	26
			%	X	X	X	X	15,5	X	0,4
	Z	Anzahl	X	X	X	X	6.767	6.767	23	
		%	X	X	X	X	15,5	X	0,3	

Noch: 4. Ergebnisse der Wahl nach kreisangehörigen Gemeinden  
a) Wahlberechtigte, Wähler, ungültige Stimmen

Lfd. Nr.	Verwaltungsbezirk		Wahlberechtigte					Wähler		Ungültige Stimmen
			laut Wählerverzeichnis		nach § 25 Abs. 2 BWO	insgesamt	insgesamt	darunter mit Wahrschein		
			ohne	mit						
			Sperrvermerk "W" (Wahrschein)							
154	Borken, Stadt	A E Anzahl	26.003	4.081	-	30.084	24.746	3.939	212	
		%	86,4	13,6	-	100	82,3	15,9	0,9	
		Z Anzahl	26.003	4.081	-	30.084	24.746	3.939	181	
		%	86,4	13,6	-	100	82,3	15,9	0,7	
		B E Anzahl	X	X	X	X	3.939	3.939	22	
		%	X	X	X	X	15,9	X	0,6	
155	Gescher, Stadt	Z Anzahl	X	X	X	X	3.939	3.939	19	
		%	X	X	X	X	15,9	X	0,5	
		A E Anzahl	10.808	1.491	-	12.299	10.180	1.438	75	
		%	87,9	12,1	-	100	82,8	14,1	0,7	
		Z Anzahl	10.808	1.491	-	12.299	10.180	1.438	57	
		%	87,9	12,1	-	100	82,8	14,1	0,6	
156	Gronau (Westf.), Stadt	B E Anzahl	X	X	X	X	1.438	1.438	7	
		%	X	X	X	X	14,1	X	0,5	
		Z Anzahl	X	X	X	X	1.438	1.438	5	
		%	X	X	X	X	14,1	X	0,3	
		A E Anzahl	27.610	4.043	-	31.653	23.914	3.836	293	
		%	87,2	12,8	-	100	75,6	16,0	1,2	
157	Heek	Z Anzahl	27.610	4.043	-	31.653	23.914	3.836	236	
		%	87,2	12,8	-	100	75,6	16,0	1,0	
		B E Anzahl	X	X	X	X	3.798	3.798	15	
		%	X	X	X	X	15,9	X	0,4	
		Z Anzahl	X	X	X	X	3.798	3.798	9	
		%	X	X	X	X	15,9	X	0,2	
158	Heiden	A E Anzahl	5.055	619	-	5.674	4.853	592	66	
		%	89,1	10,9	-	100	85,5	12,2	1,4	
		Z Anzahl	5.055	619	-	5.674	4.853	592	45	
		%	89,1	10,9	-	100	85,5	12,2	0,9	
		B E Anzahl	X	X	X	X	592	592	5	
		%	X	X	X	X	12,2	X	0,8	
159	Isselburg, Stadt	Z Anzahl	X	X	X	X	592	592	3	
		%	X	X	X	X	12,2	X	0,5	
		A E Anzahl	5.064	808	-	5.872	5.073	774	28	
		%	86,2	13,8	-	100	86,4	15,3	0,6	
		Z Anzahl	5.064	808	-	5.872	5.073	774	34	
		%	86,2	13,8	-	100	86,4	15,3	0,7	
160	Legden	B E Anzahl	X	X	X	X	774	774	1	
		%	X	X	X	X	15,3	X	0,1	
		Z Anzahl	X	X	X	X	774	774	2	
		%	X	X	X	X	15,3	X	0,3	
		A E Anzahl	6.772	990	-	7.762	6.365	946	69	
		%	87,2	12,8	-	100	82,0	14,9	1,1	
161	Raesfeld	Z Anzahl	6.772	990	-	7.762	6.365	946	60	
		%	87,2	12,8	-	100	82,0	14,9	0,9	
		B E Anzahl	X	X	X	X	944	944	11	
		%	X	X	X	X	14,8	X	1,2	
		Z Anzahl	X	X	X	X	944	944	5	
		%	X	X	X	X	14,8	X	0,5	
162	Reken	A E Anzahl	4.365	563	-	4.928	4.055	542	57	
		%	88,6	11,4	-	100	82,3	13,4	1,4	
		Z Anzahl	4.365	563	-	4.928	4.055	542	46	
		%	88,6	11,4	-	100	82,3	13,4	1,1	
		B E Anzahl	X	X	X	X	507	507	4	
		%	X	X	X	X	12,5	X	0,8	
163	Reken	Z Anzahl	X	X	X	X	507	507	1	
		%	X	X	X	X	12,5	X	0,2	
		A E Anzahl	6.974	1.053	-	8.027	7.007	1.031	56	
		%	86,9	13,1	-	100	87,3	14,7	0,8	
		Z Anzahl	6.974	1.053	-	8.027	7.007	1.031	45	
		%	86,9	13,1	-	100	87,3	14,7	0,6	
164	Reken	B E Anzahl	X	X	X	X	1.030	1.030	6	
		%	X	X	X	X	14,7	X	0,6	
		Z Anzahl	X	X	X	X	1.030	1.030	3	
		%	X	X	X	X	14,7	X	0,3	
		A E Anzahl	9.309	1.307	-	10.616	8.593	1.245	68	
		%	87,7	12,3	-	100	80,9	14,5	0,8	
165	Reken	Z Anzahl	9.309	1.307	-	10.616	8.593	1.245	59	
		%	87,7	12,3	-	100	80,9	14,5	0,7	
		B E Anzahl	X	X	X	X	1.241	1.241	5	
		%	X	X	X	X	14,4	X	0,4	
		Z Anzahl	X	X	X	X	1.241	1.241	4	
		%	X	X	X	X	14,4	X	0,3	

Noch: 4. Ergebnisse der Wahl nach kreisangehörigen Gemeinden  
a) Wahlberechtigte, Wähler, ungültige Stimmen

Lfd. Nr.	Verwaltungsbezirk A = Ergebnis insgesamt B = Ergebnis der Briefwahl E = Erststimmen Z = Zweitstimmen			Wahlberechtigte			Wähler		Ungültige Stimmen	
				laut Wählerverzeichnis		nach § 25 Abs. 2 BWO	insgesamt	insgesamt		darunter mit Wahrschein
				ohne	mit					
				Sperrvermerk "W" (Wahrschein)						
163	Rhede, Stadt	A E	Anzahl	11.959	1.567	-	13.526	11.576	1.520	86
			%	88,4	11,6	-	100	85,6	13,1	0,7
		Z	Anzahl	11.959	1.567	-	13.526	11.576	1.520	103
			%	88,4	11,6	-	100	85,6	13,1	0,9
		B E	Anzahl	X	X	X	X	1.518	1.518	9
			%	X	X	X	X	13,1	X	0,6
		Z	Anzahl	X	X	X	X	1.518	1.518	4
			%	X	X	X	X	13,1	X	0,3
164	Schöppingen	A E	Anzahl	4.125	528	-	4.653	3.878	503	63
			%	88,7	11,3	-	100	83,3	13,0	1,6
		Z	Anzahl	4.125	528	-	4.653	3.878	503	52
			%	88,7	11,3	-	100	83,3	13,0	1,3
		B E	Anzahl	X	X	X	X	503	503	5
			%	X	X	X	X	13,0	X	1,0
		Z	Anzahl	X	X	X	X	503	503	5
			%	X	X	X	X	13,0	X	1,0
165	Stadtlohn, Stadt	A E	Anzahl	12.961	1.707	-	14.668	12.478	1.645	116
			%	88,4	11,6	-	100	85,1	13,2	0,9
		Z	Anzahl	12.961	1.707	-	14.668	12.478	1.645	121
			%	88,4	11,6	-	100	85,1	13,2	1,0
		B E	Anzahl	X	X	X	X	1.645	1.645	12
			%	X	X	X	X	13,2	X	0,7
		Z	Anzahl	X	X	X	X	1.645	1.645	11
			%	X	X	X	X	13,2	X	0,7
166	Südlohn	A E	Anzahl	5.591	749	-	6.340	5.409	725	40
			%	88,2	11,8	-	100	85,3	13,4	0,7
		Z	Anzahl	5.591	749	-	6.340	5.409	725	50
			%	88,2	11,8	-	100	85,3	13,4	0,9
		B E	Anzahl	X	X	X	X	725	725	2
			%	X	X	X	X	13,4	X	0,3
		Z	Anzahl	X	X	X	X	725	725	2
			%	X	X	X	X	13,4	X	0,3
167	Velen	A E	Anzahl	8.051	1.271	-	9.322	7.761	1.165	53
			%	86,4	13,6	-	100	83,3	15,0	0,7
		Z	Anzahl	8.051	1.271	-	9.322	7.761	1.165	52
			%	86,4	13,6	-	100	83,3	15,0	0,7
		B E	Anzahl	X	X	X	X	1.165	1.165	9
			%	X	X	X	X	15,0	X	0,8
		Z	Anzahl	X	X	X	X	1.165	1.165	5
			%	X	X	X	X	15,0	X	0,4
168	Vreden, Stadt	A E	Anzahl	14.063	1.749	-	15.812	13.321	1.652	147
			%	88,9	11,1	-	100	84,2	12,4	1,1
		Z	Anzahl	14.063	1.749	-	15.812	13.321	1.652	122
			%	88,9	11,1	-	100	84,2	12,4	0,9
		B E	Anzahl	X	X	X	X	1.651	1.651	26
			%	X	X	X	X	12,4	X	1,6
		Z	Anzahl	X	X	X	X	1.651	1.651	17
			%	X	X	X	X	12,4	X	1,0
<b>Kreis Coesfeld</b>										
169	Ascheberg	A E	Anzahl	9.152	2.056	-	11.208	9.538	1.991	94
			%	81,7	18,3	-	100	85,1	20,9	1,0
		Z	Anzahl	9.152	2.056	-	11.208	9.538	1.991	84
			%	81,7	18,3	-	100	85,1	20,9	0,9
		B E	Anzahl	X	X	X	X	1.988	1.988	12
			%	X	X	X	X	20,8	X	0,6
		Z	Anzahl	X	X	X	X	1.988	1.988	9
			%	X	X	X	X	20,8	X	0,5
170	Billerbeck, Stadt	A E	Anzahl	6.954	1.560	-	8.514	7.263	1.483	52
			%	81,7	18,3	-	100	85,3	20,4	0,7
		Z	Anzahl	6.954	1.560	-	8.514	7.263	1.483	42
			%	81,7	18,3	-	100	85,3	20,4	0,6
		B E	Anzahl	X	X	X	X	1.481	1.481	10
			%	X	X	X	X	20,4	X	0,7
		Z	Anzahl	X	X	X	X	1.481	1.481	4
			%	X	X	X	X	20,4	X	0,3
171	Coesfeld, Stadt	A E	Anzahl	23.476	4.197	-	27.673	23.297	4.043	198
			%	84,8	15,2	-	100	84,2	17,4	0,8
		Z	Anzahl	23.476	4.197	-	27.673	23.297	4.043	175
			%	84,8	15,2	-	100	84,2	17,4	0,8
		B E	Anzahl	X	X	X	X	4.039	4.039	27
			%	X	X	X	X	17,3	X	0,7
		Z	Anzahl	X	X	X	X	4.039	4.039	17
			%	X	X	X	X	17,3	X	0,4

Noch: 4. Ergebnisse der Wahl nach kreisangehörigen Gemeinden  
a) Wahlberechtigte, Wähler, ungültige Stimmen

Lfd. Nr.	Verwaltungsbezirk A = Ergebnis insgesamt B = Ergebnis der Briefwahl E = Erststimmen Z = Zweitstimmen		Wahlberechtigte				Wähler			Ungültige Stimmen
			laut Wählerverzeichnis		nach § 25 Abs. 2 BWO	insgesamt	insgesamt	darunter mit Wahrschein		
			ohne	mit						
			Sperrvermerk "W" (Wahrschein)							
172	Dülmen, Stadt	A E Anzahl	30.146	5.361	-	35.507	29.538	5.231	324	
		%	84,9	15,1	-	100	83,2	17,7	1,1	
		Z Anzahl	30.146	5.361	-	35.507	29.538	5.231	259	
		%	84,9	15,1	-	100	83,2	17,7	0,9	
		B E Anzahl	X	X	X	X	5.221	5.221	42	
		%	X	X	X	X	17,7	X	0,8	
Z Anzahl	X	X	X	X	5.221	5.221	31			
%	X	X	X	X	17,7	X	0,6			
173	Havixbeck	A E Anzahl	7.192	1.485	-	8.677	7.489	1.444	64	
		%	82,9	17,1	-	100	86,3	19,3	0,9	
		Z Anzahl	7.192	1.485	-	8.677	7.489	1.444	52	
		%	82,9	17,1	-	100	86,3	19,3	0,7	
		B E Anzahl	X	X	X	X	1.444	1.444	7	
		%	X	X	X	X	19,3	X	0,5	
Z Anzahl	X	X	X	X	1.444	1.444	4			
%	X	X	X	X	19,3	X	0,3			
174	Lüdinghausen, Stadt	A E Anzahl	13.891	3.514	-	17.405	14.741	3.420	132	
		%	79,8	20,2	-	100	84,7	23,2	0,9	
		Z Anzahl	13.891	3.514	-	17.405	14.741	3.420	101	
		%	79,8	20,2	-	100	84,7	23,2	0,7	
		B E Anzahl	X	X	X	X	3.414	3.414	34	
		%	X	X	X	X	23,2	X	1,0	
Z Anzahl	X	X	X	X	3.414	3.414	14			
%	X	X	X	X	23,2	X	0,4			
175	Nordkirchen	A E Anzahl	6.332	1.181	-	7.513	6.387	1.147	67	
		%	84,3	15,7	-	100	85,0	18,0	1,0	
		Z Anzahl	6.332	1.181	-	7.513	6.387	1.147	46	
		%	84,3	15,7	-	100	85,0	18,0	0,7	
		B E Anzahl	X	X	X	X	1.147	1.147	13	
		%	X	X	X	X	18,0	X	1,1	
Z Anzahl	X	X	X	X	1.147	1.147	7			
%	X	X	X	X	18,0	X	0,6			
176	Nottuln	A E Anzahl	11.491	2.683	-	14.174	12.022	2.570	85	
		%	81,1	18,9	-	100	84,8	21,4	0,7	
		Z Anzahl	11.491	2.683	-	14.174	12.022	2.570	88	
		%	81,1	18,9	-	100	84,8	21,4	0,7	
		B E Anzahl	X	X	X	X	2.567	2.567	12	
		%	X	X	X	X	21,4	X	0,5	
Z Anzahl	X	X	X	X	2.567	2.567	8			
%	X	X	X	X	21,4	X	0,3			
177	Olfen, Stadt	A E Anzahl	7.439	1.658	-	9.097	7.482	1.593	70	
		%	81,8	18,2	-	100	82,2	21,3	0,9	
		Z Anzahl	7.439	1.658	-	9.097	7.482	1.593	63	
		%	81,8	18,2	-	100	82,2	21,3	0,8	
		B E Anzahl	X	X	X	X	1.593	1.593	15	
		%	X	X	X	X	21,3	X	0,9	
Z Anzahl	X	X	X	X	1.593	1.593	8			
%	X	X	X	X	21,3	X	0,5			
178	Rosendahl	A E Anzahl	7.028	1.001	-	8.029	6.909	973	62	
		%	87,5	12,5	-	100	86,1	14,1	0,9	
		Z Anzahl	7.028	1.001	-	8.029	6.909	973	45	
		%	87,5	12,5	-	100	86,1	14,1	0,7	
		B E Anzahl	X	X	X	X	973	973	8	
		%	X	X	X	X	14,1	X	0,8	
Z Anzahl	X	X	X	X	973	973	3			
%	X	X	X	X	14,1	X	0,3			
179	Senden	A E Anzahl	12.001	2.211	-	14.212	12.173	2.106	135	
		%	84,4	15,6	-	100	85,7	17,3	1,1	
		Z Anzahl	12.001	2.211	-	14.212	12.173	2.106	120	
		%	84,4	15,6	-	100	85,7	17,3	1,0	
		B E Anzahl	X	X	X	X	2.102	2.102	14	
		%	X	X	X	X	17,3	X	0,7	
Z Anzahl	X	X	X	X	2.102	2.102	13			
%	X	X	X	X	17,3	X	0,6			
<b>Kreis Recklinghausen</b>										
180	Castrop-Rauxel, Stadt	A E Anzahl	51.560	8.641	3	60.204	47.501	8.258	557	
		%	85,6	14,4	0	100	78,9	17,4	1,2	
		Z Anzahl	51.560	8.641	3	60.204	47.501	8.258	538	
		%	85,6	14,4	0	100	78,9	17,4	1,1	
		B E Anzahl	X	X	X	X	8.250	8.250	53	
		%	X	X	X	X	17,4	X	0,6	
Z Anzahl	X	X	X	X	8.250	8.250	35			
%	X	X	X	X	17,4	X	0,4			

Noch: 4. Ergebnisse der Wahl nach kreisangehörigen Gemeinden  
a) Wahlberechtigte, Wähler, ungültige Stimmen

Lfd. Nr.	Verwaltungsbezirk A = Ergebnis insgesamt B = Ergebnis der Briefwahl E = Erststimmen Z = Zweitstimmen	Wahlberechtigte					Wähler			Ungültige Stimmen
		laut Wählerverzeichnis		nach § 25 Abs. 2 BWO	insgesamt	insgesamt	darunter mit Wahrschein			
		ohne	mit							
		Sperrvermerk "W" (Wahrschein)								
181	Datteln, Stadt	A E	Anzahl	21.558	5.901	-	27.459	21.846	5.794	262
			%	78,5	21,5	-	100	79,6	26,5	1,2
		Z	Anzahl	21.558	5.901	-	27.459	21.846	5.794	233
			%	78,5	21,5	-	100	79,6	26,5	1,1
		B E	Anzahl	X	X	X	X	5.791	5.791	62
			%	X	X	X	X	26,5	X	1,1
		Z	Anzahl	X	X	X	X	5.791	5.791	52
			%	X	X	X	X	26,5	X	0,9
182	Dorsten, Stadt	A E	Anzahl	53.637	8.230	-	61.867	49.726	7.890	551
			%	86,7	13,3	-	100	80,4	15,9	1,1
		Z	Anzahl	53.637	8.230	-	61.867	49.726	7.890	429
			%	86,7	13,3	-	100	80,4	15,9	0,9
		B E	Anzahl	X	X	X	X	7.868	7.868	48
			%	X	X	X	X	15,8	X	0,6
		Z	Anzahl	X	X	X	X	7.868	7.868	38
			%	X	X	X	X	15,8	X	0,5
183	Gladbeck, Stadt	A E	Anzahl	47.435	8.905	-	56.340	44.601	8.615	498
			%	84,2	15,8	-	100	79,2	19,3	1,1
		Z	Anzahl	47.435	8.905	-	56.340	44.601	8.615	449
			%	84,2	15,8	-	100	79,2	19,3	1,0
		B E	Anzahl	X	X	X	X	8.606	8.606	73
			%	X	X	X	X	19,3	X	0,8
		Z	Anzahl	X	X	X	X	8.606	8.606	53
			%	X	X	X	X	19,3	X	0,6
184	Haltern am See, Stadt	A E	Anzahl	23.578	5.595	1	29.174	24.744	5.456	229
			%	80,8	19,2	0	100	84,8	22,0	0,9
		Z	Anzahl	23.578	5.595	1	29.174	24.744	5.456	167
			%	80,8	19,2	0	100	84,8	22,0	0,7
		B E	Anzahl	X	X	X	X	5.456	5.456	41
			%	X	X	X	X	22,0	X	0,8
		Z	Anzahl	X	X	X	X	5.456	5.456	33
			%	X	X	X	X	22,0	X	0,6
185	Herten, Stadt	A E	Anzahl	40.923	7.881	3	48.807	39.263	7.727	528
			%	83,8	16,1	0	100	80,4	19,7	1,3
		Z	Anzahl	40.923	7.881	3	48.807	39.263	7.727	479
			%	83,8	16,1	0	100	80,4	19,7	1,2
		B E	Anzahl	X	X	X	X	7.490	7.490	70
			%	X	X	X	X	19,1	X	0,9
		Z	Anzahl	X	X	X	X	7.490	7.490	61
			%	X	X	X	X	19,1	X	0,8
186	Marl, Stadt	A E	Anzahl	58.239	10.026	17	68.282	54.652	9.731	611
			%	85,3	14,7	0	100	80,0	17,8	1,1
		Z	Anzahl	58.239	10.026	17	68.282	54.652	9.731	591
			%	85,3	14,7	0	100	80,0	17,8	1,1
		B E	Anzahl	X	X	X	X	9.719	9.719	90
			%	X	X	X	X	17,8	X	0,9
		Z	Anzahl	X	X	X	X	9.719	9.719	58
			%	X	X	X	X	17,8	X	0,6
187	Oer-Erkenschwick, Stadt	A E	Anzahl	17.744	4.569	-	22.313	18.006	4.427	227
			%	79,5	20,5	-	100	80,7	24,6	1,3
		Z	Anzahl	17.744	4.569	-	22.313	18.006	4.427	230
			%	79,5	20,5	-	100	80,7	24,6	1,3
		B E	Anzahl	X	X	X	X	4.427	4.427	34
			%	X	X	X	X	24,6	X	0,8
		Z	Anzahl	X	X	X	X	4.427	4.427	32
			%	X	X	X	X	24,6	X	0,7
188	Recklinghausen, Stadt	A E	Anzahl	79.884	13.993	-	93.877	73.453	13.426	935
			%	85,1	14,9	-	100	78,2	18,3	1,3
		Z	Anzahl	79.884	13.993	-	93.877	73.453	13.426	840
			%	85,1	14,9	-	100	78,2	18,3	1,1
		B E	Anzahl	X	X	X	X	13.400	13.400	118
			%	X	X	X	X	18,2	X	0,9
		Z	Anzahl	X	X	X	X	13.400	13.400	85
			%	X	X	X	X	18,2	X	0,6
189	Waltrop, Stadt	A E	Anzahl	19.484	3.891	-	23.375	18.985	3.805	238
			%	83,4	16,6	-	100	81,2	20,0	1,3
		Z	Anzahl	19.484	3.891	-	23.375	18.985	3.805	183
			%	83,4	16,6	-	100	81,2	20,0	1,0
		B E	Anzahl	X	X	X	X	3.799	3.799	38
			%	X	X	X	X	20,0	X	1,0
		Z	Anzahl	X	X	X	X	3.799	3.799	27
			%	X	X	X	X	20,0	X	0,7

Noch: 4. Ergebnisse der Wahl nach kreisangehörigen Gemeinden

a) Wahlberechtigte, Wähler, ungültige Stimmen

Lfd. Nr.	Verwaltungsbezirk A = Ergebnis insgesamt B = Ergebnis der Briefwahl E = Erststimmen Z = Zweitstimmen			Wahlberechtigte				Wähler		Ungültige Stimmen		
				laut Wählerverzeichnis		nach § 25 Abs. 2 BWO	insgesamt	insgesamt	darunter mit Wahrschein			
				ohne	mit							
				Sperrvermerk "W" (Wahrschein)								
<b>Kreis Steinfurt</b>												
190	Altenberge	A	E	Anzahl	5.785	1.259	-	7.044	6.204	1.237	41	
			%	82,1	17,9	-	100	88,1	19,9	0,7		
		Z	Anzahl	5.785	1.259	-	7.044	6.204	1.237	41		
			%	82,1	17,9	-	100	88,1	19,9	0,7		
		B	E	Anzahl	X	X	X	X	1.234	1.234	X	11
			%	X	X	X	X	X	19,9	X	0,9	
Z	Anzahl	X	X	X	X	X	1.234	1.234	X	9		
	%	X	X	X	X	X	19,9	X	0,7			
191	Emsdetten, Stadt	A	E	Anzahl	22.998	3.117	-	26.115	21.732	3.006	217	
			%	88,1	11,9	-	100	83,2	13,8	1,0		
		Z	Anzahl	22.998	3.117	-	26.115	21.732	3.006	201		
			%	88,1	11,9	-	100	83,2	13,8	0,9		
		B	E	Anzahl	X	X	X	X	3.002	3.002	X	16
			%	X	X	X	X	X	13,8	X	0,5	
Z	Anzahl	X	X	X	X	X	3.002	3.002	X	11		
	%	X	X	X	X	X	13,8	X	0,4			
192	Greven, Stadt	A	E	Anzahl	22.070	3.565	-	25.635	20.911	3.440	222	
			%	86,1	13,9	-	100	81,6	16,5	1,1		
		Z	Anzahl	22.070	3.565	-	25.635	20.911	3.440	218		
			%	86,1	13,9	-	100	81,6	16,5	1,0		
		B	E	Anzahl	X	X	X	X	3.384	3.384	X	19
			%	X	X	X	X	X	16,2	X	0,6	
Z	Anzahl	X	X	X	X	X	3.384	3.384	X	22		
	%	X	X	X	X	X	16,2	X	0,7			
193	Hörstel, Stadt	A	E	Anzahl	12.747	1.412	-	14.159	11.953	1.370	83	
			%	90,0	10,0	-	100	84,4	11,5	0,7		
		Z	Anzahl	12.747	1.412	-	14.159	11.953	1.370	123		
			%	90,0	10,0	-	100	84,4	11,5	1,0		
		B	E	Anzahl	X	X	X	X	1.369	1.369	X	3
			%	X	X	X	X	X	11,5	X	0,2	
Z	Anzahl	X	X	X	X	X	1.369	1.369	X	6		
	%	X	X	X	X	X	11,5	X	0,4			
194	Hopsten	A	E	Anzahl	4.928	578	-	5.506	4.651	538	40	
			%	89,5	10,5	-	100	84,5	11,6	0,9		
		Z	Anzahl	4.928	578	-	5.506	4.651	538	34		
			%	89,5	10,5	-	100	84,5	11,6	0,7		
		B	E	Anzahl	X	X	X	X	538	538	X	1
			%	X	X	X	X	X	11,6	X	0,2	
Z	Anzahl	X	X	X	X	X	538	538	X	-		
	%	X	X	X	X	X	11,6	X	-			
195	Horstmar, Stadt	A	E	Anzahl	4.257	727	-	4.984	4.276	704	50	
			%	85,4	14,6	-	100	85,8	16,5	1,2		
		Z	Anzahl	4.257	727	-	4.984	4.276	704	46		
			%	85,4	14,6	-	100	85,8	16,5	1,1		
		B	E	Anzahl	X	X	X	X	703	703	X	9
			%	X	X	X	X	X	16,4	X	1,3	
Z	Anzahl	X	X	X	X	X	703	703	X	7		
	%	X	X	X	X	X	16,4	X	1,0			
196	Ibbenbüren, Stadt	A	E	Anzahl	33.183	4.334	-	37.517	31.314	4.151	326	
			%	88,4	11,6	-	100	83,5	13,3	1,0		
		Z	Anzahl	33.183	4.334	-	37.517	31.314	4.151	297		
			%	88,4	11,6	-	100	83,5	13,3	0,9		
		B	E	Anzahl	X	X	X	X	4.067	4.067	X	29
			%	X	X	X	X	X	13,0	X	0,7	
Z	Anzahl	X	X	X	X	X	4.067	4.067	X	15		
	%	X	X	X	X	X	13,0	X	0,4			
197	Ladbergen	A	E	Anzahl	4.421	596	-	5.017	4.256	591	37	
			%	88,1	11,9	-	100	84,8	13,9	0,9		
		Z	Anzahl	4.421	596	-	5.017	4.256	591	35		
			%	88,1	11,9	-	100	84,8	13,9	0,8		
		B	E	Anzahl	X	X	X	X	591	591	X	2
			%	X	X	X	X	X	13,9	X	0,3	
Z	Anzahl	X	X	X	X	X	591	591	X	2		
	%	X	X	X	X	X	13,9	X	0,3			
198	Laer	A	E	Anzahl	3.970	700	-	4.670	4.048	668	48	
			%	85,0	15,0	-	100	86,7	16,5	1,2		
		Z	Anzahl	3.970	700	-	4.670	4.048	668	35		
			%	85,0	15,0	-	100	86,7	16,5	0,9		
		B	E	Anzahl	X	X	X	X	667	667	X	8
			%	X	X	X	X	X	16,5	X	1,2	
Z	Anzahl	X	X	X	X	X	667	667	X	7		
	%	X	X	X	X	X	16,5	X	1,0			



Noch: 4. Ergebnisse der Wahl nach kreisangehörigen Gemeinden

a) Wahlberechtigte, Wähler, ungültige Stimmen

Lfd. Nr.	Verwaltungsbezirk	A = Ergebnis insgesamt B = Ergebnis der Briefwahl E = Erststimmen Z = Zweitstimmen	Wahlberechtigte				Wähler			Ungültige Stimmen
			laut Wählerverzeichnis		nach § 25 Abs. 2 BWO	insgesamt	insgesamt	darunter mit Wahrschein		
			ohne	mit						
			Sperrvermerk "W" (Wahrschein)							
199	Lengerich, Stadt	A E Anzahl	14.371	2.329	-	16.700	13.295	2.267	205	
		%	86,1	13,9	-	100	79,6	17,1	1,5	
		Z Anzahl	14.371	2.329	-	16.700	13.295	2.267	167	
		%	86,1	13,9	-	100	79,6	17,1	1,3	
		B E Anzahl	X	X	X	X	2.265	2.265	11	
		%	X	X	X	X	17,0	X	0,5	
200	Lienen	Z Anzahl	X	X	X	X	2.265	2.265	11	
		%	X	X	X	X	17,0	X	0,5	
		A E Anzahl	5.737	1.098	-	6.835	5.598	1.070	62	
		%	83,9	16,1	-	100	81,9	19,1	1,1	
		Z Anzahl	5.737	1.098	-	6.835	5.598	1.070	53	
		%	83,9	16,1	-	100	81,9	19,1	0,9	
201	Lotte	B E Anzahl	X	X	X	X	1.070	1.070	4	
		%	X	X	X	X	19,1	X	0,4	
		Z Anzahl	X	X	X	X	1.070	1.070	3	
		%	X	X	X	X	19,1	X	0,3	
		A E Anzahl	8.667	1.081	-	9.748	7.844	1.032	84	
		%	88,9	11,1	-	100	80,5	13,2	1,1	
202	Metelen	Z Anzahl	8.667	1.081	-	9.748	7.844	1.032	100	
		%	88,9	11,1	-	100	80,5	13,2	1,3	
		B E Anzahl	X	X	X	X	1.031	1.031	3	
		%	X	X	X	X	13,1	X	0,3	
		Z Anzahl	X	X	X	X	1.031	1.031	4	
		%	X	X	X	X	13,1	X	0,4	
203	Mettingen	A E Anzahl	4.147	598	-	4.745	3.984	706	41	
		%	87,4	12,6	-	100	84,0	17,7	1,0	
		Z Anzahl	4.147	598	-	4.745	3.984	706	33	
		%	87,4	12,6	-	100	84,0	17,7	0,8	
		B E Anzahl	X	X	X	X	577	577	4	
		%	X	X	X	X	14,5	X	0,7	
204	Neuenkirchen	Z Anzahl	X	X	X	X	577	577	1	
		%	X	X	X	X	14,5	X	0,2	
		A E Anzahl	8.288	971	-	9.259	7.889	926	87	
		%	89,5	10,5	-	100	85,2	11,7	1,1	
		Z Anzahl	8.288	971	-	9.259	7.889	926	96	
		%	89,5	10,5	-	100	85,2	11,7	1,2	
205	Nordwalde	B E Anzahl	X	X	X	X	926	926	1	
		%	X	X	X	X	11,7	X	0,1	
		Z Anzahl	X	X	X	X	926	926	3	
		%	X	X	X	X	11,7	X	0,3	
		A E Anzahl	8.714	1.197	-	9.911	8.384	1.172	95	
		%	87,9	12,1	-	100	84,6	14,0	1,1	
206	Ochtrup, Stadt	Z Anzahl	8.714	1.197	-	9.911	8.384	1.172	63	
		%	87,9	12,1	-	100	84,6	14,0	0,8	
		B E Anzahl	X	X	X	X	1.172	1.172	11	
		%	X	X	X	X	14,0	X	0,9	
		Z Anzahl	X	X	X	X	1.172	1.172	6	
		%	X	X	X	X	14,0	X	0,5	
207	Recke	A E Anzahl	5.967	996	2	6.965	5.906	978	58	
		%	85,7	14,3	0	100	84,8	16,6	1,0	
		Z Anzahl	5.967	996	2	6.965	5.906	978	55	
		%	85,7	14,3	0	100	84,8	16,6	0,9	
		B E Anzahl	X	X	X	X	974	974	6	
		%	X	X	X	X	16,5	X	0,6	

Noch: 4. Ergebnisse der Wahl nach kreisangehörigen Gemeinden  
a) Wahlberechtigte, Wähler, ungültige Stimmen

Lfd. Nr.	Verwaltungsbezirk A = Ergebnis insgesamt B = Ergebnis der Briefwahl E = Erststimmen Z = Zweitstimmen		Wahlberechtigte				Wähler			Ungültige Stimmen
			laut Wählerverzeichnis		nach § 25 Abs. 2 BWO	insgesamt	insgesamt	darunter mit Wahlschein		
			ohne	mit						
			Sperrvermerk "W" (Wahlschein)							
208	Rheine, Stadt	A E Anzahl	48.011	7.443	-	55.454	44.675	7.320	558	
		%	86,6	13,4	-	100	80,6	16,4	1,2	
		Z Anzahl	48.011	7.443	-	55.454	44.675	7.320	461	
		%	86,6	13,4	-	100	80,6	16,4	1,0	
		B E Anzahl	X	X	X	X	7.315	7.315	49	
		%	X	X	X	X	16,4	X	0,7	
209	Saerbeck	Z Anzahl	X	X	X	X	7.315	7.315	23	
		%	X	X	X	X	16,4	X	0,3	
		A E Anzahl	4.206	552	-	4.758	4.095	535	47	
		%	88,4	11,6	-	100	86,1	13,1	1,1	
		Z Anzahl	4.206	552	-	4.758	4.095	535	38	
		%	88,4	11,6	-	100	86,1	13,1	0,9	
210	Steinfurt, Stadt	B E Anzahl	X	X	X	X	534	534	4	
		%	X	X	X	X	13,0	X	0,7	
		Z Anzahl	X	X	X	X	534	534	1	
		%	X	X	X	X	13,0	X	0,2	
		A E Anzahl	21.406	3.543	1	24.950	20.645	3.440	250	
		%	85,8	14,2	0	100	82,7	16,7	1,2	
211	Tecklenburg, Stadt	Z Anzahl	21.406	3.543	1	24.950	20.645	3.440	202	
		%	85,8	14,2	0	100	82,7	16,7	1,0	
		B E Anzahl	X	X	X	X	3.437	3.437	23	
		%	X	X	X	X	16,6	X	0,7	
		Z Anzahl	X	X	X	X	3.437	3.437	11	
		%	X	X	X	X	16,6	X	0,3	
212	Westerkappeln	A E Anzahl	6.122	1.063	-	7.185	6.175	1.034	70	
		%	85,2	14,8	-	100	85,9	16,7	1,1	
		Z Anzahl	6.122	1.063	-	7.185	6.175	1.034	57	
		%	85,2	14,8	-	100	85,9	16,7	0,9	
		B E Anzahl	X	X	X	X	1.030	1.030	5	
		%	X	X	X	X	16,7	X	0,5	
213	Wettringen	Z Anzahl	X	X	X	X	1.030	1.030	3	
		%	X	X	X	X	16,7	X	0,3	
		A E Anzahl	7.484	1.025	-	8.509	6.927	988	92	
		%	88,0	12,0	-	100	81,4	14,3	1,3	
		Z Anzahl	7.484	1.025	-	8.509	6.927	988	87	
		%	88,0	12,0	-	100	81,4	14,3	1,3	
214	Kreis Warendorf Ahlen, Stadt	B E Anzahl	X	X	X	X	988	988	15	
		%	X	X	X	X	14,3	X	1,5	
		Z Anzahl	X	X	X	X	988	988	6	
		%	X	X	X	X	14,3	X	0,6	
		A E Anzahl	4.836	708	-	5.544	4.793	688	50	
		%	87,2	12,8	-	100	86,5	14,4	1,0	
215	Beckum, Stadt	Z Anzahl	4.836	708	-	5.544	4.793	688	39	
		%	87,2	12,8	-	100	86,5	14,4	0,8	
		B E Anzahl	X	X	X	X	688	688	6	
		%	X	X	X	X	14,4	X	0,9	
		Z Anzahl	X	X	X	X	688	688	2	
		%	X	X	X	X	14,4	X	0,3	
216	Beelen	A E Anzahl	31.990	6.225	-	38.215	31.397	6.056	385	
		%	83,7	16,3	-	100	82,2	19,3	1,2	
		Z Anzahl	31.990	6.225	-	38.215	31.397	6.056	347	
		%	83,7	16,3	-	100	82,2	19,3	1,1	
		B E Anzahl	X	X	X	X	6.056	6.056	30	
		%	X	X	X	X	19,3	X	0,5	
215	Beckum, Stadt	Z Anzahl	X	X	X	X	6.056	6.056	29	
		%	X	X	X	X	19,3	X	0,5	
		A E Anzahl	23.870	4.469	-	28.339	22.928	4.366	249	
		%	84,2	15,8	-	100	80,9	19,0	1,1	
		Z Anzahl	23.870	4.469	-	28.339	22.928	4.366	224	
		%	84,2	15,8	-	100	80,9	19,0	1,0	
216	Beelen	B E Anzahl	X	X	X	X	4.366	4.366	31	
		%	X	X	X	X	19,0	X	0,7	
		Z Anzahl	X	X	X	X	4.366	4.366	21	
		%	X	X	X	X	19,0	X	0,5	
		A E Anzahl	3.963	521	-	4.484	3.687	503	46	
		%	88,4	11,6	-	100	82,2	13,6	1,2	
216	Beelen	Z Anzahl	3.963	521	-	4.484	3.687	503	30	
		%	88,4	11,6	-	100	82,2	13,6	0,8	
		B E Anzahl	X	X	X	X	503	503	5	
		%	X	X	X	X	13,6	X	1,0	
		Z Anzahl	X	X	X	X	503	503	2	
		%	X	X	X	X	13,6	X	0,4	

Noch: 4. Ergebnisse der Wahl nach kreisangehörigen Gemeinden

a) Wahlberechtigte, Wähler, ungültige Stimmen

Lfd. Nr.	Verwaltungsbezirk A = Ergebnis insgesamt B = Ergebnis der Briefwahl E = Erststimmen Z = Zweitstimmen	Wahlberechtigte					Wähler		Ungültige Stimmen	
		laut Wählerverzeichnis		nach § 25 Abs. 2 BWO	insgesamt	insgesamt	darunter mit Wahlschein			
		ohne	mit							
		Sperrvermerk "W" (Wahlschein)								
217	Drensteinfurt, Stadt	A E Anzahl	9.247	1.811	-	11.058	9.556	1.743	93	
		%	83,6	16,4	-	100	86,4	18,2	1,0	
		Z Anzahl	9.247	1.811	-	11.058	9.556	1.743	76	
		%	83,6	16,4	-	100	86,4	18,2	0,8	
		B E Anzahl	X	X	X	X	1.718	1.718	12	
		%	X	X	X	X	18,0	X	0,7	
218	Ennigerloh, Stadt	Z Anzahl	9.247	1.811	-	11.058	9.556	1.743	76	
		%	83,6	16,4	-	100	86,4	18,2	0,8	
		B E Anzahl	X	X	X	X	1.718	1.718	12	
		%	X	X	X	X	18,0	X	0,7	
		Z Anzahl	X	X	X	X	1.718	1.718	8	
		%	X	X	X	X	18,0	X	0,5	
219	Everswinkel	A E Anzahl	13.702	2.165	-	15.867	13.097	2.091	315	
		%	86,4	13,6	-	100	82,5	16,0	2,4	
		Z Anzahl	13.702	2.165	-	15.867	13.097	2.091	261	
		%	86,4	13,6	-	100	82,5	16,0	2,0	
		B E Anzahl	X	X	X	X	2.090	2.090	21	
		%	X	X	X	X	16,0	X	1,0	
220	Oelde, Stadt	Z Anzahl	13.702	2.165	-	15.867	13.097	2.091	261	
		%	86,4	13,6	-	100	82,5	16,0	2,0	
		B E Anzahl	X	X	X	X	2.090	2.090	22	
		%	X	X	X	X	16,0	X	1,1	
		Z Anzahl	X	X	X	X	1.198	1.198	46	
		%	X	X	X	X	19,4	19,4	0,7	
221	Ostbevern	Z Anzahl	13.702	2.165	-	15.867	13.097	2.091	261	
		%	86,4	13,6	-	100	82,5	16,0	2,0	
		B E Anzahl	X	X	X	X	2.090	2.090	21	
		%	X	X	X	X	16,0	X	1,0	
		Z Anzahl	X	X	X	X	1.198	1.198	4	
		%	X	X	X	X	19,4	X	0,3	
222	Sassenberg, Stadt	A E Anzahl	5.750	1.230	-	6.980	6.185	1.198	46	
		%	82,4	17,6	-	100	88,6	19,4	0,7	
		Z Anzahl	5.750	1.230	-	6.980	6.185	1.198	31	
		%	82,4	17,6	-	100	88,6	19,4	0,5	
		B E Anzahl	X	X	X	X	1.198	1.198	5	
		%	X	X	X	X	19,4	X	0,4	
223	Sendenhorst, Stadt	Z Anzahl	5.750	1.230	-	6.980	6.185	1.198	31	
		%	82,4	17,6	-	100	88,6	19,4	0,5	
		B E Anzahl	X	X	X	X	1.198	1.198	4	
		%	X	X	X	X	19,4	X	0,3	
		Z Anzahl	X	X	X	X	3.370	3.370	27	
		%	X	X	X	X	17,9	X	0,8	
224	Telgte, Stadt	Z Anzahl	5.750	1.230	-	6.980	6.185	1.198	31	
		%	82,4	17,6	-	100	88,6	19,4	0,5	
		B E Anzahl	X	X	X	X	1.198	1.198	4	
		%	X	X	X	X	19,4	X	0,3	
		Z Anzahl	X	X	X	X	3.370	3.370	14	
		%	X	X	X	X	17,9	X	0,4	
225	Wadersloh	A E Anzahl	18.670	3.463	-	22.133	18.866	3.372	275	
		%	84,4	15,6	-	100	85,2	17,9	1,5	
		Z Anzahl	18.670	3.463	-	22.133	18.866	3.372	223	
		%	84,4	15,6	-	100	85,2	17,9	1,2	
		B E Anzahl	X	X	X	X	3.370	3.370	27	
		%	X	X	X	X	17,9	X	0,8	
226	Wadersloh	Z Anzahl	18.670	3.463	-	22.133	18.866	3.372	223	
		%	84,4	15,6	-	100	85,2	17,9	1,2	
		B E Anzahl	X	X	X	X	3.370	3.370	14	
		%	X	X	X	X	17,9	X	0,4	
		Z Anzahl	X	X	X	X	7.312	6.350	921	62
		%	X	X	X	X	100	86,8	14,5	0,8
227	Sassenberg, Stadt	Z Anzahl	6.351	961	-	7.312	6.350	921	50	
		%	86,9	13,1	-	100	86,8	14,5	0,8	
		B E Anzahl	X	X	X	X	921	921	5	
		%	X	X	X	X	14,5	X	0,5	
		Z Anzahl	X	X	X	X	921	921	3	
		%	X	X	X	X	14,5	X	0,3	
228	Sassenberg, Stadt	A E Anzahl	8.538	1.193	-	9.731	8.033	1.141	154	
		%	87,7	12,3	-	100	82,6	14,2	1,9	
		Z Anzahl	8.538	1.193	-	9.731	8.033	1.141	161	
		%	87,7	12,3	-	100	82,6	14,2	2,0	
		B E Anzahl	X	X	X	X	1.140	1.140	12	
		%	X	X	X	X	14,2	X	1,1	
229	Sendenhorst, Stadt	Z Anzahl	8.538	1.193	-	9.731	8.033	1.141	161	
		%	87,7	12,3	-	100	82,6	14,2	2,0	
		B E Anzahl	X	X	X	X	1.140	1.140	8	
		%	X	X	X	X	14,2	X	0,7	
		Z Anzahl	X	X	X	X	8.196	1.367	74	
		%	X	X	X	X	100	16,7	0,9	
230	Sendenhorst, Stadt	Z Anzahl	8.538	1.193	-	9.731	8.033	1.141	161	
		%	87,7	12,3	-	100	82,6	14,2	2,0	
		B E Anzahl	X	X	X	X	1.140	1.140	12	
		%	X	X	X	X	14,2	X	1,1	
		Z Anzahl	X	X	X	X	1.140	1.140	8	
		%	X	X	X	X	14,2	X	0,7	
231	Sendenhorst, Stadt	A E Anzahl	8.330	1.428	-	9.758	8.196	1.367	74	
		%	85,4	14,6	-	100	84,0	16,7	0,9	
		Z Anzahl	8.330	1.428	-	9.758	8.196	1.367	65	
		%	85,4	14,6	-	100	84,0	16,7	0,8	
		B E Anzahl	X	X	X	X	1.366	1.366	8	
		%	X	X	X	X	16,7	X	0,6	
232	Sendenhorst, Stadt	Z Anzahl	8.330	1.428	-	9.758	8.196	1.367	65	
		%	85,4	14,6	-	100	84,0	16,7	0,8	
		B E Anzahl	X	X	X	X	1.366	1.366	2	
		%	X	X	X	X	16,7	X	0,1	
		Z Anzahl	X	X	X	X	14.481	12.419	2.442	132
		%	X	X	X	X	100	85,8	19,7	1,1
233	Telgte, Stadt	Z Anzahl	11.932	2.545	4	14.481	12.419	2.442	103	
		%	82,4	17,6	0	100	85,8	19,7	0,8	
		B E Anzahl	X	X	X	X	2.415	2.415	23	
		%	X	X	X	X	19,4	X	1,0	
		Z Anzahl	X	X	X	X	2.415	2.415	13	
		%	X	X	X	X	19,4	X	0,5	
234	Telgte, Stadt	A E Anzahl	11.932	2.545	4	14.481	12.419	2.442	132	
		%	82,4	17,6	0	100	85,8	19,7	1,1	
		Z Anzahl	11.932	2.545	4	14.481	12.419	2.442	103	
		%	82,4	17,6	0	100	85,8	19,7	0,8	
		B E Anzahl	X	X	X	X	2.415	2.415	23	
		%	X	X	X	X	19,4	X	1,0	
235	Wadersloh	Z Anzahl	11.932	2.545	4	14.481	12.419	2.442	103	
		%	82,4	17,6	0	100	85,8	19,7	0,8	
		B E Anzahl	X	X	X	X	2.415	2.415	13	
		%	X	X	X	X	19,4	X	0,5	
		Z Anzahl	X	X	X	X	9.869	8.187	1.273	78
		%	X	X	X	X	100	83,0	15,5	1,0
236	Wadersloh	Z Anzahl	8.531	1.338	-	9.869	8.187	1.273	72	
		%	86,4	13,6	-	100	83,0	15,5	0,9	
		B E Anzahl	X	X	X	X	1.272	1.272	10	
		%	X	X	X	X	15,5	X	0,8	
		Z Anzahl	X	X	X	X	1.272	1.272	7	
		%	X	X	X	X	15,5	X	0,6	

Noch: 4. Ergebnisse der Wahl nach kreisangehörigen Gemeinden

a) Wahlberechtigte, Wähler, ungültige Stimmen

Lfd. Nr.	Verwaltungsbezirk		Wahlberechtigte					Wähler		Ungültige Stimmen
			laut Wählerverzeichnis		nach § 25 Abs. 2 BWO	insgesamt	insgesamt	darunter mit Wahlschein		
			ohne	mit						
			Sperrvermerk "W" (Wahlschein)							
226	Warendorf, Stadt	A E Anzahl	24.523	3.968	-	28.491	23.965	3.871	248	
		%	86,1	13,9	-	100	84,1	16,2	1,0	
		Z Anzahl	24.523	3.968	-	28.491	23.965	3.871	200	
		%	86,1	13,9	-	100	84,1	16,2	0,8	
		B E Anzahl	X	X	X	X	3.867	3.867	28	
		%	X	X	X	X	16,1	X	0,7	
Z Anzahl	X	X	X	X	3.867	3.867	22			
%	X	X	X	X	16,1	X	0,6			
<b>Kreis Gütersloh</b>										
227	Borgholzhausen, Stadt	A E Anzahl	5.627	962	-	6.589	5.425	932	72	
		%	85,4	14,6	-	100	82,3	17,2	1,3	
		Z Anzahl	5.627	962	-	6.589	5.425	932	49	
		%	85,4	14,6	-	100	82,3	17,2	0,9	
		B E Anzahl	X	X	X	X	929	929	5	
		%	X	X	X	X	17,1	X	0,5	
Z Anzahl	X	X	X	X	929	929	3			
%	X	X	X	X	17,1	X	0,3			
228	Gütersloh, Stadt	A E Anzahl	57.933	11.449	17	69.399	55.324	10.993	851	
		%	83,5	16,5	0	100	79,7	19,9	1,5	
		Z Anzahl	57.933	11.449	17	69.399	55.324	10.993	711	
		%	83,5	16,5	0	100	79,7	19,9	1,3	
		B E Anzahl	X	X	X	X	10.876	10.876	81	
		%	X	X	X	X	19,7	X	0,7	
Z Anzahl	X	X	X	X	10.876	10.876	49			
%	X	X	X	X	19,7	X	0,5			
229	Halle (Westf.), Stadt	A E Anzahl	13.100	2.373	-	15.473	12.698	2.305	144	
		%	84,7	15,3	-	100	82,1	18,2	1,1	
		Z Anzahl	13.100	2.373	-	15.473	12.698	2.305	102	
		%	84,7	15,3	-	100	82,1	18,2	0,8	
		B E Anzahl	X	X	X	X	2.299	2.299	19	
		%	X	X	X	X	18,1	X	0,8	
Z Anzahl	X	X	X	X	2.299	2.299	8			
%	X	X	X	X	18,1	X	0,3			
230	Harsewinkel, Stadt	A E Anzahl	14.442	2.097	-	16.539	13.725	2.005	153	
		%	87,3	12,7	-	100	83,0	14,6	1,1	
		Z Anzahl	14.442	2.097	-	16.539	13.725	2.005	142	
		%	87,3	12,7	-	100	83,0	14,6	1,0	
		B E Anzahl	X	X	X	X	2.001	2.001	9	
		%	X	X	X	X	14,6	X	0,4	
Z Anzahl	X	X	X	X	2.001	2.001	6			
%	X	X	X	X	14,6	X	0,3			
231	Herzebrock-Clarholz	A E Anzahl	10.176	1.628	-	11.804	9.959	1.579	121	
		%	86,2	13,8	-	100	84,4	15,9	1,2	
		Z Anzahl	10.176	1.628	-	11.804	9.959	1.579	111	
		%	86,2	13,8	-	100	84,4	15,9	1,1	
		B E Anzahl	X	X	X	X	1.577	1.577	4	
		%	X	X	X	X	15,8	X	0,3	
Z Anzahl	X	X	X	X	1.577	1.577	5			
%	X	X	X	X	15,8	X	0,3			
232	Langenberg	A E Anzahl	5.357	756	-	6.113	5.122	730	71	
		%	87,6	12,4	-	100	83,8	14,3	1,4	
		Z Anzahl	5.357	756	-	6.113	5.122	730	60	
		%	87,6	12,4	-	100	83,8	14,3	1,2	
		B E Anzahl	X	X	X	X	728	728	2	
		%	X	X	X	X	14,2	X	0,3	
Z Anzahl	X	X	X	X	728	728	-			
%	X	X	X	X	14,2	X	-			
233	Rheda-Wiedenbrück, Stadt	A E Anzahl	27.962	4.293	-	32.255	26.703	4.158	416	
		%	86,7	13,3	-	100	82,8	15,6	1,6	
		Z Anzahl	27.962	4.293	-	32.255	26.703	4.158	299	
		%	86,7	13,3	-	100	82,8	15,6	1,1	
		B E Anzahl	X	X	X	X	4.149	4.149	21	
		%	X	X	X	X	15,5	X	0,5	
Z Anzahl	X	X	X	X	4.149	4.149	13			
%	X	X	X	X	15,5	X	0,3			
234	Rietberg, Stadt	A E Anzahl	17.980	2.223	-	20.203	16.890	2.110	194	
		%	89,0	11,0	-	100	83,6	12,5	1,1	
		Z Anzahl	17.980	2.223	-	20.203	16.890	2.110	170	
		%	89,0	11,0	-	100	83,6	12,5	1,0	
		B E Anzahl	X	X	X	X	2.080	2.080	5	
		%	X	X	X	X	12,3	X	0,2	
Z Anzahl	X	X	X	X	2.080	2.080	5			
%	X	X	X	X	12,3	X	0,2			

Noch: 4. Ergebnisse der Wahl nach kreisangehörigen Gemeinden  
a) Wahlberechtigte, Wähler, ungültige Stimmen

Lfd. Nr.	Verwaltungsbezirk		Wahlberechtigte				Wähler			Ungültige Stimmen
			laut Wählerverzeichnis		nach § 25 Abs. 2 BWO	insgesamt	insgesamt	darunter mit Wahlschein		
			ohne	mit						
			Sperrvermerk "W" (Wahlschein)							
235	Schloß Holte-Stukenbrock	A E Anzahl	16.590	2.418	-	19.008	15.757	2.342	237	
		%	87,3	12,7	-	100	82,9	14,9	1,5	
		Z Anzahl	16.590	2.418	-	19.008	15.757	2.342	194	
		%	87,3	12,7	-	100	82,9	14,9	1,2	
		B E Anzahl	X	X	X	X	2.338	2.338	15	
		%	X	X	X	X	14,8	X	0,6	
236	Steinhagen	Z Anzahl	X	X	X	X	2.338	2.338	9	
		%	X	X	X	X	14,8	X	0,4	
		A E Anzahl	12.361	2.477	1	14.839	12.501	2.407	37	
		%	83,3	16,7	0	100	84,2	19,3	0,3	
		Z Anzahl	12.361	2.477	1	14.839	12.501	2.407	26	
		%	83,3	16,7	0	100	84,2	19,3	0,2	
237	Verl	B E Anzahl	X	X	X	X	2.406	2.406	11	
		%	X	X	X	X	19,2	X	0,5	
		Z Anzahl	X	X	X	X	2.406	2.406	11	
		%	X	X	X	X	19,2	X	0,5	
		A E Anzahl	14.918	2.025	1	16.944	14.064	1.963	145	
		%	88,0	12,0	0	100	83,0	14,0	1,0	
238	Versmold, Stadt	Z Anzahl	14.918	2.025	1	16.944	14.064	1.963	133	
		%	88,0	12,0	0	100	83,0	14,0	0,9	
		B E Anzahl	X	X	X	X	1.957	1.957	11	
		%	X	X	X	X	13,9	X	0,6	
		Z Anzahl	X	X	X	X	1.957	1.957	8	
		%	X	X	X	X	13,9	X	0,4	
239	Werther (Westf.), Stadt	A E Anzahl	12.957	2.108	-	15.065	11.719	2.035	148	
		%	86,0	14,0	-	100	77,8	17,4	1,3	
		Z Anzahl	12.957	2.108	-	15.065	11.719	2.035	122	
		%	86,0	14,0	-	100	77,8	17,4	1,0	
		B E Anzahl	X	X	X	X	2.030	2.030	15	
		%	X	X	X	X	17,3	X	0,7	
240	Kreis Herford	Z Anzahl	X	X	X	X	2.030	2.030	4	
		%	X	X	X	X	17,3	X	0,2	
		A E Anzahl	7.329	1.381	-	8.710	7.322	1.320	67	
		%	84,1	15,9	-	100	84,1	18,0	0,9	
		Z Anzahl	7.329	1.381	-	8.710	7.322	1.320	59	
		%	84,1	15,9	-	100	84,1	18,0	0,8	
241	Bünde, Stadt	B E Anzahl	X	X	X	X	1.319	1.319	8	
		%	X	X	X	X	18,0	X	0,6	
		Z Anzahl	X	X	X	X	1.319	1.319	2	
		%	X	X	X	X	18,0	X	0,2	
		A E Anzahl	29.317	5.065	-	34.382	27.904	4.926	522	
		%	85,3	14,7	-	100	81,2	17,7	1,9	
242	Enger, Stadt	Z Anzahl	29.317	5.065	-	34.382	27.904	4.926	391	
		%	85,3	14,7	-	100	81,2	17,7	1,4	
		B E Anzahl	X	X	X	X	4.915	4.915	51	
		%	X	X	X	X	17,6	X	1,0	
		Z Anzahl	X	X	X	X	4.915	4.915	29	
		%	X	X	X	X	17,6	X	0,6	
243	Herford, Stadt	A E Anzahl	12.951	2.295	-	15.246	12.575	2.148	229	
		%	84,9	15,1	-	100	82,5	17,1	1,8	
		Z Anzahl	12.951	2.295	-	15.246	12.575	2.148	172	
		%	84,9	15,1	-	100	82,5	17,1	1,4	
		B E Anzahl	X	X	X	X	2.148	2.148	15	
		%	X	X	X	X	17,1	X	0,7	
244	Hiddenhausen	Z Anzahl	X	X	X	X	2.148	2.148	11	
		%	X	X	X	X	17,1	X	0,5	
		A E Anzahl	41.000	8.341	5	49.346	39.006	7.940	705	
		%	83,1	16,9	0	100	79,0	20,4	1,8	
		Z Anzahl	41.000	8.341	5	49.346	39.006	7.940	521	
		%	83,1	16,9	0	100	79,0	20,4	1,3	
245	Herford, Stadt	B E Anzahl	X	X	X	X	7.788	7.788	93	
		%	X	X	X	X	20,0	X	1,2	
		Z Anzahl	X	X	X	X	7.788	7.788	63	
		%	X	X	X	X	20,0	X	0,8	
		A E Anzahl	13.670	2.645	-	16.315	13.768	2.592	271	
		%	83,8	16,2	-	100	84,4	18,8	2,0	
246	Herford, Stadt	Z Anzahl	13.670	2.645	-	16.315	13.768	2.592	207	
		%	83,8	16,2	-	100	84,4	18,8	1,5	
		B E Anzahl	X	X	X	X	2.586	2.586	19	
		%	X	X	X	X	18,8	X	0,7	
		Z Anzahl	X	X	X	X	2.586	2.586	18	
		%	X	X	X	X	18,8	X	0,7	

Noch: 4. Ergebnisse der Wahl nach kreisangehörigen Gemeinden

a) Wahlberechtigte, Wähler, ungültige Stimmen

Lfd. Nr.	Verwaltungsbezirk A = Ergebnis insgesamt B = Ergebnis der Briefwahl E = Erststimmen Z = Zweitstimmen		Wahlberechtigte				Wähler			Ungültige Stimmen
			laut Wählerverzeichnis		nach § 25 Abs. 2 BWO	insgesamt	insgesamt	darunter mit Wahrschein		
			ohne	mit						
			Sperrvermerk "W" (Wahrschein)							
244	Kirchlengern	A E Anzahl	11.029	1.579	-	12.608	10.456	1.539	163	
		%	87,5	12,5	-	100	82,9	14,7	1,6	
		Z Anzahl	11.029	1.579	-	12.608	10.456	1.539	149	
		%	87,5	12,5	-	100	82,9	14,7	1,4	
		B E Anzahl	X	X	X	X	1.537	1.537	10	
		%	X	X	X	X	14,7	X	0,7	
245	Löhne, Stadt	Z Anzahl	X	X	X	X	1.537	1.537	9	
		%	X	X	X	X	14,7	X	0,6	
		A E Anzahl	26.798	4.341	-	31.139	24.966	4.345	461	
		%	86,1	13,9	-	100	80,2	17,4	1,8	
		Z Anzahl	26.798	4.341	-	31.139	24.966	4.345	342	
		%	86,1	13,9	-	100	80,2	17,4	1,4	
246	Rödinghausen	B E Anzahl	X	X	X	X	4.187	4.187	29	
		%	X	X	X	X	16,8	X	0,7	
		Z Anzahl	X	X	X	X	4.187	4.187	21	
		%	X	X	X	X	16,8	X	0,5	
		A E Anzahl	6.850	913	-	7.763	6.599	882	97	
		%	88,2	11,8	-	100	85,0	13,4	1,5	
247	Spenge, Stadt	Z Anzahl	6.850	913	-	7.763	6.599	882	75	
		%	88,2	11,8	-	100	85,0	13,4	1,1	
		B E Anzahl	X	X	X	X	880	880	6	
		%	X	X	X	X	13,3	X	0,7	
		Z Anzahl	X	X	X	X	880	880	4	
		%	X	X	X	X	13,3	X	0,5	
248	Vlotho, Stadt	A E Anzahl	10.311	1.880	-	12.191	10.337	1.781	149	
		%	84,6	15,4	-	100	84,8	17,2	1,4	
		Z Anzahl	10.311	1.880	-	12.191	10.337	1.781	115	
		%	84,6	15,4	-	100	84,8	17,2	1,1	
		B E Anzahl	X	X	X	X	1.776	1.776	2	
		%	X	X	X	X	17,2	X	0,1	
249	Bad Driburg, Stadt	Z Anzahl	X	X	X	X	1.776	1.776	7	
		%	X	X	X	X	17,2	X	0,4	
		A E Anzahl	12.981	2.762	-	15.743	12.919	2.634	205	
		%	82,5	17,5	-	100	82,1	20,4	1,6	
		Z Anzahl	12.981	2.762	-	15.743	12.919	2.634	144	
		%	82,5	17,5	-	100	82,1	20,4	1,1	
250	Beverungen, Stadt	B E Anzahl	X	X	X	X	2.630	2.630	14	
		%	X	X	X	X	20,4	X	0,5	
		Z Anzahl	X	X	X	X	2.630	2.630	5	
		%	X	X	X	X	20,4	X	0,2	
		A E Anzahl	12.904	2.106	-	15.010	12.248	2.027	210	
		%	86,0	14,0	-	100	81,6	16,5	1,7	
251	Borgentreich, Stadt	Z Anzahl	12.904	2.106	-	15.010	12.248	2.027	147	
		%	86,0	14,0	-	100	81,6	16,5	1,2	
		B E Anzahl	X	X	X	X	1.979	1.979	13	
		%	X	X	X	X	16,2	X	0,7	
		Z Anzahl	X	X	X	X	1.979	1.979	7	
		%	X	X	X	X	16,2	X	0,4	
252	Brakel, Stadt	A E Anzahl	10.390	1.604	-	11.994	10.066	1.555	156	
		%	86,6	13,4	-	100	83,9	15,4	1,5	
		Z Anzahl	10.390	1.604	-	11.994	10.066	1.555	142	
		%	86,6	13,4	-	100	83,9	15,4	1,4	
		B E Anzahl	X	X	X	X	1.554	1.554	6	
		%	X	X	X	X	15,4	X	0,4	
253	Kreis Höxter	Z Anzahl	X	X	X	X	1.554	1.554	6	
		%	X	X	X	X	15,4	X	0,4	
		A E Anzahl	6.959	660	-	7.619	6.394	641	96	
		%	91,3	8,7	-	100	83,9	10,0	1,5	
		Z Anzahl	6.959	660	-	7.619	6.394	641	72	
		%	91,3	8,7	-	100	83,9	10,0	1,1	
254	Bad Driburg, Stadt	B E Anzahl	X	X	X	X	641	641	10	
		%	X	X	X	X	10,0	X	1,6	
		Z Anzahl	X	X	X	X	641	641	4	
		%	X	X	X	X	10,0	X	0,6	
		A E Anzahl	11.439	1.549	-	12.988	10.941	1.501	137	
		%	88,1	11,9	-	100	84,2	13,7	1,3	
255	Beverungen, Stadt	Z Anzahl	11.439	1.549	-	12.988	10.941	1.501	116	
		%	88,1	11,9	-	100	84,2	13,7	1,1	
		B E Anzahl	X	X	X	X	1.433	1.433	14	
		%	X	X	X	X	13,1	X	1,0	
		Z Anzahl	X	X	X	X	1.433	1.433	9	
		%	X	X	X	X	13,1	X	0,6	

Noch: 4. Ergebnisse der Wahl nach kreisangehörigen Gemeinden

a) Wahlberechtigte, Wähler, ungültige Stimmen

Lfd. Nr.	Verwaltungsbezirk A = Ergebnis insgesamt B = Ergebnis der Briefwahl E = Erststimmen Z = Zweitstimmen		Wahlberechtigte				Wähler			Ungültige Stimmen
			laut Wählerverzeichnis		nach § 25 Abs. 2 BWO	insgesamt	insgesamt	darunter mit Wahrschein		
			ohne	mit						
			Sperrvermerk "W" (Wahrschein)							
253	Höxter, Stadt	A E Anzahl	21.432	3.490	-	24.922	20.461	3.354	250	
		%	86,0	14,0	-	100	82,1	16,4	1,2	
		Z Anzahl	21.432	3.490	-	24.922	20.461	3.354	212	
		%	86,0	14,0	-	100	82,1	16,4	1,0	
		B E Anzahl	X	X	X	X	3.345	3.345	19	
		%	X	X	X	X	16,3	X	0,6	
254	Marienmünster, Stadt	Z Anzahl	X	X	X	X	3.345	3.345	17	
		%	X	X	X	X	16,3	X	0,5	
		A E Anzahl	3.915	281	-	4.196	3.663	274	39	
		%	93,3	6,7	-	100	87,3	7,5	1,1	
		Z Anzahl	3.915	281	-	4.196	3.663	274	29	
		%	93,3	6,7	-	100	87,3	7,5	0,8	
255	Nieheim, Stadt	B E Anzahl	X	X	X	X	273	273	1	
		%	X	X	X	X	7,5	X	0,4	
		Z Anzahl	X	X	X	X	273	273	1	
		%	X	X	X	X	7,5	X	0,4	
		A E Anzahl	4.832	527	-	5.359	4.535	497	64	
		%	90,2	9,8	-	100	84,6	11,0	1,4	
256	Steinheim, Stadt	Z Anzahl	4.832	527	-	5.359	4.535	497	47	
		%	90,2	9,8	-	100	84,6	11,0	1,0	
		B E Anzahl	X	X	X	X	495	495	4	
		%	X	X	X	X	10,9	X	0,8	
		Z Anzahl	X	X	X	X	495	495	2	
		%	X	X	X	X	10,9	X	0,4	
257	Warburg, Stadt	A E Anzahl	9.216	1.098	-	10.314	8.610	1.061	139	
		%	89,4	10,6	-	100	83,5	12,3	1,6	
		Z Anzahl	9.216	1.098	-	10.314	8.610	1.061	103	
		%	89,4	10,6	-	100	83,5	12,3	1,2	
		B E Anzahl	X	X	X	X	1.060	1.060	3	
		%	X	X	X	X	12,3	X	0,3	
258	Willebadessen, Stadt	Z Anzahl	X	X	X	X	1.060	1.060	2	
		%	X	X	X	X	12,3	X	0,2	
		A E Anzahl	16.050	2.346	-	18.396	15.149	2.278	240	
		%	87,2	12,8	-	100	82,3	15,0	1,6	
		Z Anzahl	16.050	2.346	-	18.396	15.149	2.278	181	
		%	87,2	12,8	-	100	82,3	15,0	1,2	
259	Kreis Lippe Augustdorf	B E Anzahl	X	X	X	X	2.276	2.276	19	
		%	X	X	X	X	15,0	X	0,8	
		Z Anzahl	X	X	X	X	2.276	2.276	11	
		%	X	X	X	X	15,0	X	0,5	
		A E Anzahl	6.041	621	-	6.662	5.517	597	100	
		%	90,7	9,3	-	100	82,8	10,8	1,8	
260	Bad Salzuflen, Stadt	Z Anzahl	6.041	621	-	6.662	5.517	597	79	
		%	90,7	9,3	-	100	82,8	10,8	1,4	
		B E Anzahl	X	X	X	X	596	596	1	
		%	X	X	X	X	10,8	X	0,2	
		Z Anzahl	X	X	X	X	596	596	3	
		%	X	X	X	X	10,8	X	0,5	
261	Barntrup, Stadt	A E Anzahl	5.805	716	-	6.521	5.241	676	139	
		%	89,0	11,0	-	100	80,4	12,9	2,7	
		Z Anzahl	5.805	716	-	6.521	5.241	676	90	
		%	89,0	11,0	-	100	80,4	12,9	1,7	
		B E Anzahl	X	X	X	X	676	676	8	
		%	X	X	X	X	12,9	X	1,2	
262	Bad Salzuflen, Stadt	Z Anzahl	X	X	X	X	676	676	4	
		%	X	X	X	X	12,9	X	0,6	
		A E Anzahl	34.573	7.143	-	41.716	34.408	6.944	401	
		%	82,9	17,1	-	100	82,5	20,2	1,2	
		Z Anzahl	34.573	7.143	-	41.716	34.408	6.944	357	
		%	82,9	17,1	-	100	82,5	20,2	1,0	
263	Barntrup, Stadt	B E Anzahl	X	X	X	X	6.898	6.898	38	
		%	X	X	X	X	20,0	X	0,6	
		Z Anzahl	X	X	X	X	6.898	6.898	24	
		%	X	X	X	X	20,0	X	0,3	
		A E Anzahl	6.340	1.031	-	7.371	6.026	994	69	
		%	86,0	14,0	-	100	81,8	16,5	1,1	
264	Barntrup, Stadt	Z Anzahl	6.340	1.031	-	7.371	6.026	994	70	
		%	86,0	14,0	-	100	81,8	16,5	1,2	
		B E Anzahl	X	X	X	X	994	994	8	
		%	X	X	X	X	16,5	X	0,8	
		Z Anzahl	X	X	X	X	994	994	3	
		%	X	X	X	X	16,5	X	0,3	

Noch: 4. Ergebnisse der Wahl nach kreisangehörigen Gemeinden

a) Wahlberechtigte, Wähler, ungültige Stimmen

Lfd. Nr.	Verwaltungsbezirk A = Ergebnis insgesamt B = Ergebnis der Briefwahl E = Erststimmen Z = Zweitstimmen	Wahlberechtigte					Wähler			Ungültige Stimmen
		laut Wählerverzeichnis		nach § 25 Abs. 2 BWO	insgesamt	insgesamt	darunter mit Wahlschein			
		ohne	mit							
		Sperrvermerk "W" (Wahlschein)								
262	Blomberg, Stadt	A E Anzahl	11.389	1.557	-	12.946	10.879	1.537	149	
		%	88,0	12,0	-	100	84,0	14,1	1,4	
		Z Anzahl	11.389	1.557	-	12.946	10.879	1.537	144	
		%	88,0	12,0	-	100	84,0	14,1	1,3	
		B E Anzahl	X	X	X	X	1.537	1.537	26	
		%	X	X	X	X	14,1	X	1,7	
263	Detmold, Stadt	Z Anzahl	X	X	X	X	1.537	1.537	23	
		%	X	X	X	X	14,1	X	1,5	
		A E Anzahl	47.747	9.513	-	57.260	46.854	8.971	892	
		%	83,4	16,6	-	100	81,8	19,1	1,9	
		Z Anzahl	47.747	9.513	-	57.260	46.854	8.971	646	
		%	83,4	16,6	-	100	81,8	19,1	1,4	
264	Dörentrup	B E Anzahl	X	X	X	X	8.924	8.924	117	
		%	X	X	X	X	19,0	X	1,3	
		Z Anzahl	X	X	X	X	8.924	8.924	84	
		%	X	X	X	X	19,0	X	0,9	
		A E Anzahl	5.812	857	-	6.669	5.422	786	63	
		%	87,1	12,9	-	100	81,3	14,5	1,2	
265	Extertal	Z Anzahl	5.812	857	-	6.669	5.422	786	79	
		%	87,1	12,9	-	100	81,3	14,5	1,5	
		B E Anzahl	X	X	X	X	745	745	3	
		%	X	X	X	X	13,7	X	0,4	
		Z Anzahl	X	X	X	X	745	745	3	
		%	X	X	X	X	13,7	X	0,4	
266	Horn-Bad Meinberg, Stadt	A E Anzahl	8.890	1.317	-	10.207	8.216	1.318	106	
		%	87,1	12,9	-	100	80,5	16,0	1,3	
		Z Anzahl	8.890	1.317	-	10.207	8.216	1.318	105	
		%	87,1	12,9	-	100	80,5	16,0	1,3	
		B E Anzahl	X	X	X	X	1.281	1.281	13	
		%	X	X	X	X	15,6	X	1,0	
267	Kalletal	Z Anzahl	X	X	X	X	1.281	1.281	10	
		%	X	X	X	X	15,6	X	0,8	
		A E Anzahl	11.866	2.019	-	13.885	11.522	1.962	205	
		%	85,5	14,5	-	100	83,0	17,0	1,8	
		Z Anzahl	11.866	2.019	-	13.885	11.522	1.962	170	
		%	85,5	14,5	-	100	83,0	17,0	1,5	
268	Lage, Stadt	B E Anzahl	X	X	X	X	1.957	1.957	35	
		%	X	X	X	X	17,0	X	1,8	
		Z Anzahl	X	X	X	X	1.957	1.957	28	
		%	X	X	X	X	17,0	X	1,4	
		A E Anzahl	10.572	1.517	3	12.092	10.194	1.460	145	
		%	87,4	12,5	0	100	84,3	14,3	1,4	
269	Lemgo, Stadt	Z Anzahl	10.572	1.517	3	12.092	10.194	1.460	125	
		%	87,4	12,5	0	100	84,3	14,3	1,2	
		B E Anzahl	X	X	X	X	1.460	1.460	13	
		%	X	X	X	X	14,3	X	0,9	
		Z Anzahl	X	X	X	X	1.460	1.460	9	
		%	X	X	X	X	14,3	X	0,6	
270	Leopoldshöhe	A E Anzahl	23.277	3.840	-	27.117	22.256	3.667	344	
		%	85,8	14,2	-	100	82,1	16,5	1,5	
		Z Anzahl	23.277	3.840	-	27.117	22.256	3.667	351	
		%	85,8	14,2	-	100	82,1	16,5	1,6	
		B E Anzahl	X	X	X	X	3.667	3.667	32	
		%	X	X	X	X	16,5	X	0,9	
271	Lemgo, Stadt	Z Anzahl	X	X	X	X	3.667	3.667	26	
		%	X	X	X	X	16,5	X	0,7	
		A E Anzahl	27.076	4.849	-	31.925	26.488	4.716	348	
		%	84,8	15,2	-	100	83,0	17,8	1,3	
		Z Anzahl	27.076	4.849	-	31.925	26.488	4.716	354	
		%	84,8	15,2	-	100	83,0	17,8	1,3	
272	Lemgo, Stadt	B E Anzahl	X	X	X	X	4.712	4.712	24	
		%	X	X	X	X	17,8	X	0,5	
		Z Anzahl	X	X	X	X	4.712	4.712	22	
		%	X	X	X	X	17,8	X	0,5	
		A E Anzahl	10.512	1.685	-	12.197	10.563	1.615	115	
		%	86,2	13,8	-	100	86,6	15,3	1,1	
273	Leopoldshöhe	Z Anzahl	10.512	1.685	-	12.197	10.563	1.615	102	
		%	86,2	13,8	-	100	86,6	15,3	1,0	
		B E Anzahl	X	X	X	X	1.611	1.611	7	
		%	X	X	X	X	15,3	X	0,4	
		Z Anzahl	X	X	X	X	1.611	1.611	4	
		%	X	X	X	X	15,3	X	0,2	



Noch: 4. Ergebnisse der Wahl nach kreisangehörigen Gemeinden

a) Wahlberechtigte, Wähler, ungültige Stimmen

Lfd. Nr.	Verwaltungsbezirk A = Ergebnis insgesamt B = Ergebnis der Briefwahl E = Erststimmen Z = Zweitstimmen	Wahlberechtigte				Wähler			Ungültige Stimmen
		laut Wählerverzeichnis		nach § 25 Abs. 2 BWO	insgesamt	insgesamt	darunter mit Wahlschein		
		ohne	mit						
		Sperrvermerk "W" (Wahlschein)							
271	Lügde, Stadt	A E Anzahl	7.613	954	-	8.567	7.140	923	111
		%	88,9	11,1	-	100	83,3	12,9	1,6
		Z Anzahl	7.613	954	-	8.567	7.140	923	86
		%	88,9	11,1	-	100	83,3	12,9	1,2
		B E Anzahl	X	X	X	X	918	918	4
		%	X	X	X	X	12,9	X	0,4
272	Oerlinghausen, Stadt	Z Anzahl	X	X	X	X	918	918	3
		%	X	X	X	X	12,9	X	0,3
		A E Anzahl	11.215	2.400	-	13.615	11.612	2.310	121
		%	82,4	17,6	-	100	85,3	19,9	1,0
		Z Anzahl	11.215	2.400	-	13.615	11.612	2.310	123
		%	82,4	17,6	-	100	85,3	19,9	1,1
273	Schieder-Schwalenberg, Stadt	B E Anzahl	X	X	X	X	2.310	2.310	17
		%	X	X	X	X	19,9	X	0,7
		Z Anzahl	X	X	X	X	2.310	2.310	14
		%	X	X	X	X	19,9	X	0,6
		A E Anzahl	6.302	948	-	7.250	6.106	924	104
		%	86,9	13,1	-	100	84,2	15,1	1,7
274	Schlangen	Z Anzahl	6.302	948	-	7.250	6.106	924	82
		%	86,9	13,1	-	100	84,2	15,1	1,3
		B E Anzahl	X	X	X	X	922	922	8
		%	X	X	X	X	15,1	X	0,9
		Z Anzahl	X	X	X	X	922	922	9
		%	X	X	X	X	15,1	X	1,0
275	Kreis Minden-Lübbecke Bad Oeynhausen, Stadt	A E Anzahl	5.951	832	-	6.783	5.565	789	77
		%	87,7	12,3	-	100	82,0	14,2	1,4
		Z Anzahl	5.951	832	-	6.783	5.565	789	56
		%	87,7	12,3	-	100	82,0	14,2	1,0
		B E Anzahl	X	X	X	X	789	789	6
		%	X	X	X	X	14,2	X	0,8
276	Espelkamp, Stadt	Z Anzahl	X	X	X	X	789	789	3
		%	X	X	X	X	14,2	X	0,4
		A E Anzahl	31.897	6.463	-	38.360	30.394	6.157	539
		%	83,2	16,8	-	100	79,2	20,3	1,8
		Z Anzahl	31.897	6.463	-	38.360	30.394	6.157	378
		%	83,2	16,8	-	100	79,2	20,3	1,2
277	Hille	B E Anzahl	X	X	X	X	6.126	6.126	70
		%	X	X	X	X	20,2	X	1,1
		Z Anzahl	X	X	X	X	6.126	6.126	45
		%	X	X	X	X	20,2	X	0,7
		A E Anzahl	17.461	1.716	-	19.177	15.063	1.638	317
		%	91,1	8,9	-	100	78,5	10,9	2,1
278	Hüllhorst	Z Anzahl	17.461	1.716	-	19.177	15.063	1.638	350
		%	91,1	8,9	-	100	78,5	10,9	2,3
		B E Anzahl	X	X	X	X	1.637	1.637	10
		%	X	X	X	X	10,9	X	0,6
		Z Anzahl	X	X	X	X	1.637	1.637	14
		%	X	X	X	X	10,9	X	0,9
279	Lübbecke, Stadt	A E Anzahl	11.364	1.558	-	12.922	10.847	1.487	125
		%	87,9	12,1	-	100	83,9	13,7	1,2
		Z Anzahl	11.364	1.558	-	12.922	10.847	1.487	137
		%	87,9	12,1	-	100	83,9	13,7	1,3
		B E Anzahl	X	X	X	X	1.487	1.487	8
		%	X	X	X	X	13,7	X	0,5
280	Lübbecke, Stadt	Z Anzahl	X	X	X	X	1.487	1.487	3
		%	X	X	X	X	13,7	X	0,2
		A E Anzahl	8.979	1.198	-	10.177	8.647	1.157	80
		%	88,2	11,8	-	100	85,0	13,4	0,9
		Z Anzahl	8.979	1.198	-	10.177	8.647	1.157	103
		%	88,2	11,8	-	100	85,0	13,4	1,2
281	Lübbecke, Stadt	B E Anzahl	X	X	X	X	1.152	1.152	3
		%	X	X	X	X	13,3	X	0,3
		Z Anzahl	X	X	X	X	1.152	1.152	2
		%	X	X	X	X	13,3	X	0,2
		A E Anzahl	17.046	2.818	-	19.864	16.329	2.740	203
		%	85,8	14,2	-	100	82,2	16,8	1,2
282	Lübbecke, Stadt	Z Anzahl	17.046	2.818	-	19.864	16.329	2.740	205
		%	85,8	14,2	-	100	82,2	16,8	1,3
		B E Anzahl	X	X	X	X	2.732	2.732	18
		%	X	X	X	X	16,7	X	0,7
		Z Anzahl	X	X	X	X	2.732	2.732	8
		%	X	X	X	X	16,7	X	0,3

Noch: 4. Ergebnisse der Wahl nach kreisangehörigen Gemeinden

a) Wahlberechtigte, Wähler, ungültige Stimmen

Lfd. Nr.	Verwaltungsbezirk A = Ergebnis insgesamt B = Ergebnis der Briefwahl E = Erststimmen Z = Zweitstimmen		Wahlberechtigte				Wähler		Ungültige Stimmen
			laut Wählerverzeichnis		nach § 25 Abs. 2 BWO	insgesamt	insgesamt	darunter mit Wahrschein	
			ohne	mit					
			Sperrvermerk "W" (Wahrschein)						
280	Minden, Stadt	A E Anzahl	53.026	9.534	-	62.560	49.476	9.099	630
		%	84,8	15,2	-	100	79,1	18,4	1,3
		Z Anzahl	53.026	9.534	-	62.560	49.476	9.099	619
		%	84,8	15,2	-	100	79,1	18,4	1,3
		B E Anzahl	X	X	X	X	9.074	9.074	56
		%	X	X	X	X	18,3	X	0,6
281	Petershagen, Stadt	Z Anzahl	X	X	X	X	9.074	9.074	43
		%	X	X	X	X	18,3	X	0,5
		A E Anzahl	18.785	2.547	-	21.332	17.463	2.418	288
		%	88,1	11,9	-	100	81,9	13,8	1,6
		Z Anzahl	18.785	2.547	-	21.332	17.463	2.418	290
		%	88,1	11,9	-	100	81,9	13,8	1,7
282	Porta Westfalica, Stadt	B E Anzahl	X	X	X	X	2.411	2.411	21
		%	X	X	X	X	13,8	X	0,9
		Z Anzahl	X	X	X	X	2.411	2.411	16
		%	X	X	X	X	13,8	X	0,7
		A E Anzahl	25.178	3.437	315	28.930	23.733	3.612	278
		%	87,0	11,9	1,1	100	82,0	15,2	1,2
283	Preußisch Oldendorf, Stadt	Z Anzahl	25.178	3.437	315	28.930	23.733	3.612	309
		%	87,0	11,9	1,1	100	82,0	15,2	1,3
		B E Anzahl	X	X	X	X	3.606	3.606	26
		%	X	X	X	X	15,2	X	0,7
		Z Anzahl	X	X	X	X	3.606	3.606	20
		%	X	X	X	X	15,2	X	0,6
284	Rahden, Stadt	A E Anzahl	9.061	1.027	-	10.088	8.343	968	98
		%	89,8	10,2	-	100	82,7	11,6	1,2
		Z Anzahl	9.061	1.027	-	10.088	8.343	968	100
		%	89,8	10,2	-	100	82,7	11,6	1,2
		B E Anzahl	X	X	X	X	906	906	1
		%	X	X	X	X	10,9	X	0,1
285	Stemwede	Z Anzahl	X	X	X	X	906	906	3
		%	X	X	X	X	10,9	X	0,3
		A E Anzahl	11.054	1.247	-	12.301	9.860	1.195	125
		%	89,9	10,1	-	100	80,2	12,1	1,3
		Z Anzahl	11.054	1.247	-	12.301	9.860	1.195	130
		%	89,9	10,1	-	100	80,2	12,1	1,3
286	Kreis Paderborn Altenbeken	B E Anzahl	X	X	X	X	1.194	1.194	7
		%	X	X	X	X	12,1	X	0,6
		Z Anzahl	X	X	X	X	1.194	1.194	6
		%	X	X	X	X	12,1	X	0,5
		A E Anzahl	9.848	1.213	-	11.061	8.799	1.170	98
		%	89,0	11,0	-	100	79,5	13,3	1,1
287	Bad Lippspringe, Stadt	Z Anzahl	9.848	1.213	-	11.061	8.799	1.170	121
		%	89,0	11,0	-	100	79,5	13,3	1,4
		B E Anzahl	X	X	X	X	1.170	1.170	5
		%	X	X	X	X	13,3	X	0,4
		Z Anzahl	X	X	X	X	1.170	1.170	11
		%	X	X	X	X	13,3	X	0,9
288	Borchen	A E Anzahl	6.274	973	-	7.247	5.980	940	79
		%	86,6	13,4	-	100	82,5	15,7	1,3
		Z Anzahl	6.274	973	-	7.247	5.980	940	73
		%	86,6	13,4	-	100	82,5	15,7	1,2
		B E Anzahl	X	X	X	X	938	938	8
		%	X	X	X	X	15,7	X	0,9
289	Bad Lippspringe, Stadt	Z Anzahl	X	X	X	X	938	938	5
		%	X	X	X	X	15,7	X	0,5
		A E Anzahl	9.347	1.677	-	11.024	8.766	1.606	144
		%	84,8	15,2	-	100	79,5	18,3	1,6
		Z Anzahl	9.347	1.677	-	11.024	8.766	1.606	119
		%	84,8	15,2	-	100	79,5	18,3	1,4
290	Borchen	B E Anzahl	X	X	X	X	1.604	1.604	18
		%	X	X	X	X	18,3	X	1,1
		Z Anzahl	X	X	X	X	1.604	1.604	10
		%	X	X	X	X	18,3	X	0,6
		A E Anzahl	8.458	1.242	-	9.700	8.276	1.196	95
		%	87,2	12,8	-	100	85,3	14,5	1,1
291	Borchen	Z Anzahl	8.458	1.242	-	9.700	8.276	1.196	88
		%	87,2	12,8	-	100	85,3	14,5	1,1
		B E Anzahl	X	X	X	X	1.196	1.196	6
		%	X	X	X	X	14,5	X	0,5
		Z Anzahl	X	X	X	X	1.196	1.196	2
		%	X	X	X	X	14,5	X	0,2

Noch: 4. Ergebnisse der Wahl nach kreisangehörigen Gemeinden

a) Wahlberechtigte, Wähler, ungültige Stimmen

Lfd. Nr.	Verwaltungsbezirk		Wahlberechtigte				Wähler			Ungültige Stimmen
			laut Wählerverzeichnis		nach § 25 Abs. 2 BWO	insgesamt	insgesamt	darunter mit Wahlschein		
			ohne	mit						
			Sperrvermerk "W" (Wahlschein)							
289	Büren, Stadt	A E Anzahl	14.796	1.953	-	16.749	13.588	1.815	172	
		%	88,3	11,7	-	100	81,1	13,4	1,3	
		Z Anzahl	14.796	1.953	-	16.749	13.588	1.815	142	
		%	88,3	11,7	-	100	81,1	13,4	1,0	
		B E Anzahl	X	X	X	X	1.815	1.815	10	
		%	X	X	X	X	13,4	X	0,6	
Z Anzahl	X	X	X	X	1.815	1.815	2			
%	X	X	X	X	13,4	X	0,1			
290	Delbrück, Stadt	A E Anzahl	19.598	1.858	-	21.456	17.513	1.800	219	
		%	91,3	8,7	-	100	81,6	10,3	1,3	
		Z Anzahl	19.598	1.858	-	21.456	17.513	1.800	218	
		%	91,3	8,7	-	100	81,6	10,3	1,2	
		B E Anzahl	X	X	X	X	1.799	1.799	18	
		%	X	X	X	X	10,3	X	1,0	
Z Anzahl	X	X	X	X	1.799	1.799	5			
%	X	X	X	X	10,3	X	0,3			
291	Hövelhof	A E Anzahl	10.428	1.226	-	11.654	9.550	1.188	168	
		%	89,5	10,5	-	100	81,9	12,4	1,8	
		Z Anzahl	10.428	1.226	-	11.654	9.550	1.188	158	
		%	89,5	10,5	-	100	81,9	12,4	1,7	
		B E Anzahl	X	X	X	X	1.186	1.186	11	
		%	X	X	X	X	12,4	X	0,9	
Z Anzahl	X	X	X	X	1.186	1.186	9			
%	X	X	X	X	12,4	X	0,8			
292	Lichtenau, Stadt	A E Anzahl	7.440	829	-	8.269	7.083	782	92	
		%	90,0	10,0	-	100	85,7	11,0	1,3	
		Z Anzahl	7.440	829	-	8.269	7.083	782	88	
		%	90,0	10,0	-	100	85,7	11,0	1,2	
		B E Anzahl	X	X	X	X	749	749	4	
		%	X	X	X	X	10,6	X	0,5	
Z Anzahl	X	X	X	X	749	749	2			
%	X	X	X	X	10,6	X	0,3			
293	Paderborn, Stadt	A E Anzahl	84.820	15.470	-	100.290	79.685	15.062	1.098	
		%	84,6	15,4	-	100	79,5	18,9	1,4	
		Z Anzahl	84.820	15.470	-	100.290	79.685	15.062	945	
		%	84,6	15,4	-	100	79,5	18,9	1,2	
		B E Anzahl	X	X	X	X	15.031	15.031	108	
		%	X	X	X	X	18,9	X	0,7	
Z Anzahl	X	X	X	X	15.031	15.031	88			
%	X	X	X	X	18,9	X	0,6			
294	Salzkotten, Stadt	A E Anzahl	15.329	2.275	-	17.604	14.768	2.217	145	
		%	87,1	12,9	-	100	83,9	15,0	1,0	
		Z Anzahl	15.329	2.275	-	17.604	14.768	2.217	157	
		%	87,1	12,9	-	100	83,9	15,0	1,1	
		B E Anzahl	X	X	X	X	2.215	2.215	14	
		%	X	X	X	X	15,0	X	0,6	
Z Anzahl	X	X	X	X	2.215	2.215	10			
%	X	X	X	X	15,0	X	0,5			
295	Bad Wünnenberg, Stadt	A E Anzahl	8.204	817	-	9.021	7.518	779	91	
		%	90,9	9,1	-	100	83,3	10,4	1,2	
		Z Anzahl	8.204	817	-	9.021	7.518	779	69	
		%	90,9	9,1	-	100	83,3	10,4	0,9	
		B E Anzahl	X	X	X	X	779	779	5	
		%	X	X	X	X	10,4	X	0,6	
Z Anzahl	X	X	X	X	779	779	1			
%	X	X	X	X	10,4	X	0,1			
<b>Ennepe-Ruhr-Kreis</b>										
296	Breckerfeld, Stadt	A E Anzahl	5.684	1.337	-	7.021	5.811	1.285	96	
		%	81,0	19,0	-	100	82,8	22,1	1,7	
		Z Anzahl	5.684	1.337	-	7.021	5.811	1.285	108	
		%	81,0	19,0	-	100	82,8	22,1	1,9	
		B E Anzahl	X	X	X	X	1.284	1.284	13	
		%	X	X	X	X	22,1	X	1,0	
Z Anzahl	X	X	X	X	1.284	1.284	14			
%	X	X	X	X	22,1	X	1,1			
297	Ennepetal, Stadt	A E Anzahl	20.620	4.293	-	24.913	19.648	3.826	375	
		%	82,8	17,2	-	100	78,9	19,5	1,9	
		Z Anzahl	20.620	4.293	-	24.913	19.648	3.826	395	
		%	82,8	17,2	-	100	78,9	19,5	2,0	
		B E Anzahl	X	X	X	X	3.612	3.612	40	
		%	X	X	X	X	18,4	X	1,1	
Z Anzahl	X	X	X	X	3.612	3.612	30			
%	X	X	X	X	18,4	X	0,8			

Noch: 4. Ergebnisse der Wahl nach kreisangehörigen Gemeinden

a) Wahlberechtigte, Wähler, ungültige Stimmen

Lfd. Nr.	Verwaltungsbezirk		Wahlberechtigte					Wähler		Ungültige Stimmen
			laut Wählerverzeichnis		nach § 25 Abs. 2 BWO	insgesamt	insgesamt	darunter mit Wahrschein		
			ohne	mit						
			Sperrvermerk "W" (Wahrschein)							
298	Gevelsberg, Stadt	A E Anzahl	20.513	4.532	-	25.045	20.101	4.340	317	
		%	81,9	18,1	-	100	80,3	21,6	1,6	
		Z Anzahl	20.513	4.532	-	25.045	20.101	4.340	315	
		%	81,9	18,1	-	100	80,3	21,6	1,6	
		B E Anzahl	X	X	X	X	4.332	4.332	29	
		%	X	X	X	X	21,6	X	0,7	
299	Hattingen, Stadt	A E Anzahl	35.979	9.115	-	45.094	37.051	8.617	708	
		%	79,8	20,2	-	100	82,2	23,3	1,9	
		Z Anzahl	35.979	9.115	-	45.094	37.051	8.617	874	
		%	79,8	20,2	-	100	82,2	23,3	2,4	
		B E Anzahl	X	X	X	X	8.602	8.602	104	
		%	X	X	X	X	23,2	X	1,2	
300	Herdecke, Stadt	A E Anzahl	15.465	4.567	-	20.032	16.980	4.293	262	
		%	77,2	22,8	-	100	84,8	25,3	1,5	
		Z Anzahl	15.465	4.567	-	20.032	16.980	4.293	330	
		%	77,2	22,8	-	100	84,8	25,3	1,9	
		B E Anzahl	X	X	X	X	4.120	4.120	35	
		%	X	X	X	X	24,3	X	0,8	
301	Schweim, Stadt	A E Anzahl	19.314	3.389	6	22.709	17.790	3.136	319	
		%	85,0	14,9	0	100	78,3	17,6	1,8	
		Z Anzahl	19.314	3.389	6	22.709	17.790	3.136	309	
		%	85,0	14,9	0	100	78,3	17,6	1,7	
		B E Anzahl	X	X	X	X	3.131	3.131	39	
		%	X	X	X	X	17,6	X	1,2	
302	Sprockhövel, Stadt	A E Anzahl	16.691	4.087	-	20.778	17.718	3.907	321	
		%	80,3	19,7	-	100	85,3	22,1	1,8	
		Z Anzahl	16.691	4.087	-	20.778	17.718	3.907	373	
		%	80,3	19,7	-	100	85,3	22,1	2,1	
		B E Anzahl	X	X	X	X	3.822	3.822	45	
		%	X	X	X	X	21,6	X	1,2	
303	Wetter (Ruhr), Stadt	A E Anzahl	17.906	4.179	-	22.085	18.129	4.032	342	
		%	81,1	18,9	-	100	82,1	22,2	1,9	
		Z Anzahl	17.906	4.179	-	22.085	18.129	4.032	410	
		%	81,1	18,9	-	100	82,1	22,2	2,3	
		B E Anzahl	X	X	X	X	3.991	3.991	46	
		%	X	X	X	X	22,0	X	1,2	
304	Witten, Stadt	A E Anzahl	63.276	15.555	-	78.831	61.939	14.800	1.232	
		%	80,3	19,7	-	100	78,6	23,9	2,0	
		Z Anzahl	63.276	15.555	-	78.831	61.939	14.800	1.520	
		%	80,3	19,7	-	100	78,6	23,9	2,5	
		B E Anzahl	X	X	X	X	14.598	14.598	193	
		%	X	X	X	X	23,6	X	1,3	
305	Hochsauerlandkreis Arnsberg, Stadt	A E Anzahl	47.718	11.474	1	59.193	47.219	10.992	149	
		%	80,6	19,4	0	100	79,8	23,3	0,3	
		Z Anzahl	47.718	11.474	1	59.193	47.219	10.992	105	
		%	80,6	19,4	0	100	79,8	23,3	0,2	
		B E Anzahl	X	X	X	X	10.965	10.965	81	
		%	X	X	X	X	23,2	X	0,7	
306	Bestwig	A E Anzahl	6.778	1.771	-	8.549	7.124	1.684	68	
		%	79,3	20,7	-	100	83,3	23,6	1,0	
		Z Anzahl	6.778	1.771	-	8.549	7.124	1.684	67	
		%	79,3	20,7	-	100	83,3	23,6	0,9	
		B E Anzahl	X	X	X	X	1.653	1.653	4	
		%	X	X	X	X	23,2	X	0,2	
		Z Anzahl	X	X	X	X	1.653	1.653	-	
		%	X	X	X	X	23,2	X	-	

Noch: 4. Ergebnisse der Wahl nach kreisangehörigen Gemeinden

a) Wahlberechtigte, Wähler, ungültige Stimmen

Lfd. Nr.	Verwaltungsbezirk A = Ergebnis insgesamt B = Ergebnis der Briefwahl E = Erststimmen Z = Zweitstimmen	Wahlberechtigte					Wähler		Ungültige Stimmen
		laut Wählerverzeichnis		nach § 25 Abs. 2 BWO	insgesamt	insgesamt	darunter mit Wahlschein		
		ohne	mit						
		Sperrvermerk "W" (Wahlschein)							
307	Brilon, Stadt	A E Anzahl	17.147	3.527	-	20.674	16.840	3.377	214
		%	82,9	17,1	-	100	81,5	20,1	1,3
		Z Anzahl	17.147	3.527	-	20.674	16.840	3.377	188
		%	82,9	17,1	-	100	81,5	20,1	1,1
		B E Anzahl	X	X	X	X	3.321	3.321	22
		%	X	X	X	X	19,7	X	0,7
308	Eslohe (Sauerland)	Z Anzahl	X	X	X	X	3.321	3.321	19
		%	X	X	X	X	19,7	X	0,6
		A E Anzahl	5.830	1.077	-	6.907	5.849	1.035	55
		%	84,4	15,6	-	100	84,7	17,7	0,9
		Z Anzahl	5.830	1.077	-	6.907	5.849	1.035	45
		%	84,4	15,6	-	100	84,7	17,7	0,8
309	Hallenberg, Stadt	B E Anzahl	X	X	X	X	1.035	1.035	7
		%	X	X	X	X	17,7	X	0,7
		Z Anzahl	X	X	X	X	1.035	1.035	1
		%	X	X	X	X	17,7	X	0,1
		A E Anzahl	3.257	475	-	3.732	3.152	454	53
		%	87,3	12,7	-	100	84,5	14,4	1,7
310	Marsberg, Stadt	Z Anzahl	3.257	475	-	3.732	3.152	454	51
		%	87,3	12,7	-	100	84,5	14,4	1,6
		B E Anzahl	X	X	X	X	454	454	1
		%	X	X	X	X	14,4	X	0,2
		Z Anzahl	X	X	X	X	454	454	-
		%	X	X	X	X	14,4	X	-
311	Medebach, Stadt	A E Anzahl	14.142	2.300	-	16.442	13.406	2.156	188
		%	86,0	14,0	-	100	81,5	16,1	1,4
		Z Anzahl	14.142	2.300	-	16.442	13.406	2.156	167
		%	86,0	14,0	-	100	81,5	16,1	1,2
		B E Anzahl	X	X	X	X	2.154	2.154	15
		%	X	X	X	X	16,1	X	0,7
312	Meschede, Stadt	Z Anzahl	X	X	X	X	2.154	2.154	11
		%	X	X	X	X	16,1	X	0,5
		A E Anzahl	5.594	845	-	6.439	5.301	805	62
		%	86,9	13,1	-	100	82,3	15,2	1,2
		Z Anzahl	5.594	845	-	6.439	5.301	805	55
		%	86,9	13,1	-	100	82,3	15,2	1,0
313	Olsberg, Stadt	B E Anzahl	X	X	X	X	804	804	3
		%	X	X	X	X	15,2	X	0,4
		Z Anzahl	X	X	X	X	804	804	4
		%	X	X	X	X	15,2	X	0,5
		A E Anzahl	18.936	5.102	-	24.038	19.934	4.902	195
		%	78,8	21,2	-	100	82,9	24,6	1,0
314	Schmallenberg, Stadt	Z Anzahl	18.936	5.102	-	24.038	19.934	4.902	175
		%	78,8	21,2	-	100	82,9	24,6	0,9
		B E Anzahl	X	X	X	X	4.896	4.896	25
		%	X	X	X	X	24,6	X	0,5
		Z Anzahl	X	X	X	X	4.896	4.896	27
		%	X	X	X	X	24,6	X	0,6
315	Sundern (Sauerland), Stadt	A E Anzahl	10.047	2.132	-	12.179	10.217	2.060	138
		%	82,5	17,5	-	100	83,9	20,2	1,4
		Z Anzahl	10.047	2.132	-	12.179	10.217	2.060	132
		%	82,5	17,5	-	100	83,9	20,2	1,3
		B E Anzahl	X	X	X	X	2.057	2.057	27
		%	X	X	X	X	20,1	X	1,3
316	Schmallenberg, Stadt	Z Anzahl	X	X	X	X	2.057	2.057	22
		%	X	X	X	X	20,1	X	1,1
		A E Anzahl	16.358	3.466	-	19.824	16.689	3.321	151
		%	82,5	17,5	-	100	84,2	19,9	0,9
		Z Anzahl	16.358	3.466	-	19.824	16.689	3.321	149
		%	82,5	17,5	-	100	84,2	19,9	0,9
317	Schmallenberg, Stadt	B E Anzahl	X	X	X	X	3.312	3.312	15
		%	X	X	X	X	19,8	X	0,5
		Z Anzahl	X	X	X	X	3.312	3.312	20
		%	X	X	X	X	19,8	X	0,6
		A E Anzahl	17.787	3.957	-	21.744	17.957	3.846	169
		%	81,8	18,2	-	100	82,6	21,4	0,9
318	Sundern (Sauerland), Stadt	Z Anzahl	17.787	3.957	-	21.744	17.957	3.846	156
		%	81,8	18,2	-	100	82,6	21,4	0,9
		B E Anzahl	X	X	X	X	3.840	3.840	28
		%	X	X	X	X	21,4	X	0,7
		Z Anzahl	X	X	X	X	3.840	3.840	21
		%	X	X	X	X	21,4	X	0,5

Noch: 4. Ergebnisse der Wahl nach kreisangehörigen Gemeinden

a) Wahlberechtigte, Wähler, ungültige Stimmen

Lfd. Nr.	Verwaltungsbezirk A = Ergebnis insgesamt B = Ergebnis der Briefwahl E = Erststimmen Z = Zweitstimmen		Wahlberechtigte				Wähler			Ungültige Stimmen
			laut Wählerverzeichnis		nach § 25 Abs. 2 BWO	insgesamt	insgesamt	darunter mit Wahlschein		
			ohne	mit						
			Sperrvermerk "W" (Wahrschein)							
316	Winterberg, Stadt	A E Anzahl	9.417	2.047	-	11.464	9.469	1.957	108	
		%	82,1	17,9	-	100	82,6	20,7	1,1	
		Z Anzahl	9.417	2.047	-	11.464	9.469	1.957	87	
		%	82,1	17,9	-	100	82,6	20,7	0,9	
		B E Anzahl	X	X	X	X	1.955	1.955	23	
		%	X	X	X	X	20,6	X	1,2	
		Z Anzahl	X	X	X	X	1.955	1.955	15	
		%	X	X	X	X	20,6	X	0,8	
<b>Märkischer Kreis</b>										
317	Altena, Stadt	A E Anzahl	12.397	3.609	-	16.006	12.433	3.436	187	
		%	77,5	22,5	-	100	77,7	27,6	1,5	
		Z Anzahl	12.397	3.609	-	16.006	12.433	3.436	170	
		%	77,5	22,5	-	100	77,7	27,6	1,4	
		B E Anzahl	X	X	X	X	3.426	3.426	35	
		%	X	X	X	X	27,6	X	1,0	
		Z Anzahl	X	X	X	X	3.426	3.426	28	
		%	X	X	X	X	27,6	X	0,8	
318	Balve, Stadt	A E Anzahl	7.397	1.689	3	9.089	7.548	1.633	66	
		%	81,4	18,6	0	100	83,0	21,6	0,9	
		Z Anzahl	7.397	1.689	3	9.089	7.548	1.633	56	
		%	81,4	18,6	0	100	83,0	21,6	0,7	
		B E Anzahl	X	X	X	X	1.633	1.633	9	
		%	X	X	X	X	21,6	X	0,6	
		Z Anzahl	X	X	X	X	1.633	1.633	8	
		%	X	X	X	X	21,6	X	0,5	
319	Halver, Stadt	A E Anzahl	10.030	2.572	1	12.603	10.190	2.486	156	
		%	79,6	20,4	0	100	80,9	24,4	1,5	
		Z Anzahl	10.030	2.572	1	12.603	10.190	2.486	137	
		%	79,6	20,4	0	100	80,9	24,4	1,3	
		B E Anzahl	X	X	X	X	2.483	2.483	17	
		%	X	X	X	X	24,4	X	0,7	
		Z Anzahl	X	X	X	X	2.483	2.483	14	
		%	X	X	X	X	24,4	X	0,6	
320	Hemer, Stadt	A E Anzahl	22.155	4.186	-	26.341	20.661	4.037	263	
		%	84,1	15,9	-	100	78,4	19,5	1,3	
		Z Anzahl	22.155	4.186	-	26.341	20.661	4.037	210	
		%	84,1	15,9	-	100	78,4	19,5	1,0	
		B E Anzahl	X	X	X	X	4.029	4.029	47	
		%	X	X	X	X	19,5	X	1,2	
		Z Anzahl	X	X	X	X	4.029	4.029	29	
		%	X	X	X	X	19,5	X	0,7	
321	Herscheid	A E Anzahl	4.656	1.231	-	5.887	4.793	1.186	65	
		%	79,1	20,9	-	100	81,4	24,7	1,4	
		Z Anzahl	4.656	1.231	-	5.887	4.793	1.186	47	
		%	79,1	20,9	-	100	81,4	24,7	1,0	
		B E Anzahl	X	X	X	X	1.184	1.184	3	
		%	X	X	X	X	24,7	X	0,3	
		Z Anzahl	X	X	X	X	1.184	1.184	2	
		%	X	X	X	X	24,7	X	0,2	
322	Iserlohn, Stadt	A E Anzahl	59.884	12.324	-	72.208	56.301	11.909	752	
		%	82,9	17,1	-	100	78,0	21,2	1,3	
		Z Anzahl	59.884	12.324	-	72.208	56.301	11.909	667	
		%	82,9	17,1	-	100	78,0	21,2	1,2	
		B E Anzahl	X	X	X	X	11.877	11.877	99	
		%	X	X	X	X	21,1	X	0,8	
		Z Anzahl	X	X	X	X	11.877	11.877	71	
		%	X	X	X	X	21,1	X	0,6	
323	Kierspe, Stadt	A E Anzahl	10.166	2.528	-	12.694	9.654	2.423	129	
		%	80,1	19,9	-	100	76,1	25,1	1,3	
		Z Anzahl	10.166	2.528	-	12.694	9.654	2.423	106	
		%	80,1	19,9	-	100	76,1	25,1	1,1	
		B E Anzahl	X	X	X	X	2.419	2.419	12	
		%	X	X	X	X	25,1	X	0,5	
		Z Anzahl	X	X	X	X	2.419	2.419	9	
		%	X	X	X	X	25,1	X	0,4	
324	Lüdenscheid, Stadt	A E Anzahl	45.061	10.859	-	55.920	42.685	10.592	709	
		%	80,6	19,4	-	100	76,3	24,8	1,7	
		Z Anzahl	45.061	10.859	-	55.920	42.685	10.592	593	
		%	80,6	19,4	-	100	76,3	24,8	1,4	
		B E Anzahl	X	X	X	X	10.337	10.337	95	
		%	X	X	X	X	24,2	X	0,9	
		Z Anzahl	X	X	X	X	10.337	10.337	59	
		%	X	X	X	X	24,2	X	0,6	

Noch: 4. Ergebnisse der Wahl nach kreisangehörigen Gemeinden

a) Wahlberechtigte, Wähler, ungültige Stimmen

Lfd. Nr.	Verwaltungsbezirk		Wahlberechtigte				Wähler			Ungültige Stimmen
			laut Wählerverzeichnis		nach § 25 Abs. 2 BWO	insgesamt	insgesamt	darunter mit Wahlschein		
			ohne	mit						
			Sperrvermerk "W" (Wahlschein)							
325	Meinerzhagen, Stadt	A E	Anzahl	12.447	2.839	-	15.286	11.804	2.711	144
			%	81,4	18,6	-	100	77,2	23,0	1,2
		Z	Anzahl	12.447	2.839	-	15.286	11.804	2.711	132
			%	81,4	18,6	-	100	77,2	23,0	1,1
		B E	Anzahl	X	X	X	X	2.706	2.706	19
			%	X	X	X	X	22,9	X	0,7
326	Menden (Sauerland), Stadt	A E	Anzahl	36.053	7.073	-	43.126	34.488	6.861	468
			%	83,6	16,4	-	100	80,0	19,9	1,4
		Z	Anzahl	36.053	7.073	-	43.126	34.488	6.861	427
			%	83,6	16,4	-	100	80,0	19,9	1,2
		B E	Anzahl	X	X	X	X	6.615	6.615	42
			%	X	X	X	X	19,2	X	0,6
327	Nachrodt-Wiblingwerde	A E	Anzahl	3.903	1.109	-	5.012	4.104	1.063	60
			%	77,9	22,1	-	100	81,9	25,9	1,5
		Z	Anzahl	3.903	1.109	-	5.012	4.104	1.063	49
			%	77,9	22,1	-	100	81,9	25,9	1,2
		B E	Anzahl	X	X	X	X	1.059	1.059	8
			%	X	X	X	X	25,8	X	0,8
328	Neuenrade, Stadt	A E	Anzahl	6.747	2.018	-	8.765	7.254	1.944	114
			%	77,0	23,0	-	100	82,8	26,8	1,6
		Z	Anzahl	6.747	2.018	-	8.765	7.254	1.944	90
			%	77,0	23,0	-	100	82,8	26,8	1,2
		B E	Anzahl	X	X	X	X	1.944	1.944	17
			%	X	X	X	X	26,8	X	0,9
329	Plettenberg, Stadt	A E	Anzahl	15.143	4.799	1	19.943	15.463	4.579	220
			%	75,9	24,1	0	100	77,5	29,6	1,4
		Z	Anzahl	15.143	4.799	1	19.943	15.463	4.579	194
			%	75,9	24,1	0	100	77,5	29,6	1,3
		B E	Anzahl	X	X	X	X	4.498	4.498	38
			%	X	X	X	X	29,1	X	0,8
330	Schalksmühle	A E	Anzahl	6.546	2.376	-	8.922	7.254	2.274	60
			%	73,4	26,6	-	100	81,3	31,3	0,8
		Z	Anzahl	6.546	2.376	-	8.922	7.254	2.274	46
			%	73,4	26,6	-	100	81,3	31,3	0,6
		B E	Anzahl	X	X	X	X	2.274	2.274	10
			%	X	X	X	X	31,3	X	0,4
331	Werdohl, Stadt	A E	Anzahl	10.000	3.380	-	13.380	10.417	3.287	146
			%	74,7	25,3	-	100	77,9	31,6	1,4
		Z	Anzahl	10.000	3.380	-	13.380	10.417	3.287	134
			%	74,7	25,3	-	100	77,9	31,6	1,3
		B E	Anzahl	X	X	X	X	3.286	3.286	26
			%	X	X	X	X	31,5	X	0,8
<b>Kreis Olpe</b>										
332	Attendorn, Stadt	A E	Anzahl	13.834	3.465	-	17.299	14.102	3.398	179
			%	80,0	20,0	-	100	81,5	24,1	1,3
		Z	Anzahl	13.834	3.465	-	17.299	14.102	3.398	144
			%	80,0	20,0	-	100	81,5	24,1	1,0
		B E	Anzahl	X	X	X	X	3.392	3.392	32
			%	X	X	X	X	24,1	X	0,9
333	Drolshagen, Stadt	A E	Anzahl	7.670	1.221	2	8.893	7.382	1.178	102
			%	86,2	13,7	0	100	83,0	16,0	1,4
		Z	Anzahl	7.670	1.221	2	8.893	7.382	1.178	73
			%	86,2	13,7	0	100	83,0	16,0	1,0
		B E	Anzahl	X	X	X	X	1.177	1.177	14
			%	X	X	X	X	15,9	X	1,2

Noch: 4. Ergebnisse der Wahl nach kreisangehörigen Gemeinden  
a) Wahlberechtigte, Wähler, ungültige Stimmen

Lfd. Nr.	Verwaltungsbezirk A = Ergebnis insgesamt B = Ergebnis der Briefwahl E = Erststimmen Z = Zweitstimmen		Wahlberechtigte				Wähler		Ungültige Stimmen
			laut Wählerverzeichnis		nach § 25 Abs. 2 BWO	insgesamt	insgesamt	darunter mit Wahlschein	
			ohne	mit					
			Sperrvermerk "W" (Wahlschein)						
334	Finnentrop	A E Anzahl	11.171	2.214	-	13.385	10.657	2.133	120
		%	83,5	16,5	-	100	79,6	20,0	1,1
		Z Anzahl	11.171	2.214	-	13.385	10.657	2.133	98
		%	83,5	16,5	-	100	79,6	20,0	0,9
		B E Anzahl	X	X	X	X	2.133	2.133	17
		%	X	X	X	X	20,0	X	0,8
335	Kirchhudem	Z Anzahl	X	X	X	X	2.133	2.133	5
		%	X	X	X	X	20,0	X	0,2
		A E Anzahl	7.796	1.826	1	9.623	7.903	1.741	111
		%	81,0	19,0	0	100	82,1	22,0	1,4
		Z Anzahl	7.796	1.826	1	9.623	7.903	1.741	82
		%	81,0	19,0	0	100	82,1	22,0	1,0
336	Lennestadt, Stadt	B E Anzahl	X	X	X	X	1.736	1.736	19
		%	X	X	X	X	22,0	X	1,1
		Z Anzahl	X	X	X	X	1.736	1.736	8
		%	X	X	X	X	22,0	X	0,5
		A E Anzahl	16.816	3.780	2	20.598	16.427	3.651	211
		%	81,6	18,4	0	100	79,8	22,2	1,3
337	Olpe, Stadt	Z Anzahl	16.816	3.780	2	20.598	16.427	3.651	156
		%	81,6	18,4	0	100	79,8	22,2	0,9
		B E Anzahl	X	X	X	X	3.641	3.641	42
		%	X	X	X	X	22,2	X	1,2
		Z Anzahl	X	X	X	X	3.641	3.641	26
		%	X	X	X	X	22,2	X	0,7
338	Wenden	A E Anzahl	14.953	3.453	-	18.406	15.388	3.324	203
		%	81,2	18,8	-	100	83,6	21,6	1,3
		Z Anzahl	14.953	3.453	-	18.406	15.388	3.324	153
		%	81,2	18,8	-	100	83,6	21,6	1,0
		B E Anzahl	X	X	X	X	3.318	3.318	22
		%	X	X	X	X	21,6	X	0,7
339	Bad Berleburg, Stadt	Z Anzahl	X	X	X	X	3.318	3.318	12
		%	X	X	X	X	21,6	X	0,4
		A E Anzahl	12.742	1.942	-	14.684	12.365	1.856	163
		%	86,8	13,2	-	100	84,2	15,0	1,3
		Z Anzahl	12.742	1.942	-	14.684	12.365	1.856	137
		%	86,8	13,2	-	100	84,2	15,0	1,1
340	Burbach	B E Anzahl	X	X	X	X	1.853	1.853	16
		%	X	X	X	X	15,0	X	0,9
		Z Anzahl	X	X	X	X	1.853	1.853	7
		%	X	X	X	X	15,0	X	0,4
		A E Anzahl	13.836	2.766	-	16.602	13.397	2.672	164
		%	83,3	16,7	-	100	80,7	19,9	1,2
341	Erndtebrück	Z Anzahl	13.836	2.766	-	16.602	13.397	2.672	129
		%	83,3	16,7	-	100	80,7	19,9	1,0
		B E Anzahl	X	X	X	X	2.622	2.622	23
		%	X	X	X	X	19,6	X	0,9
		Z Anzahl	X	X	X	X	2.622	2.622	15
		%	X	X	X	X	19,6	X	0,6
342	Freudenberg, Stadt	A E Anzahl	9.726	1.377	-	11.103	8.900	1.330	158
		%	87,6	12,4	-	100	80,2	14,9	1,8
		Z Anzahl	9.726	1.377	-	11.103	8.900	1.330	111
		%	87,6	12,4	-	100	80,2	14,9	1,2
		B E Anzahl	X	X	X	X	1.326	1.326	10
		%	X	X	X	X	14,9	X	0,8
343	Freudenberg, Stadt	Z Anzahl	X	X	X	X	1.326	1.326	8
		%	X	X	X	X	14,9	X	0,6
		A E Anzahl	5.172	872	-	6.044	4.835	833	53
		%	85,6	14,4	-	100	80,0	17,2	1,1
		Z Anzahl	5.172	872	-	6.044	4.835	833	55
		%	85,6	14,4	-	100	80,0	17,2	1,1
344	Freudenberg, Stadt	B E Anzahl	X	X	X	X	833	833	3
		%	X	X	X	X	17,2	X	0,4
		Z Anzahl	X	X	X	X	833	833	7
		%	X	X	X	X	17,2	X	0,8
		A E Anzahl	11.746	2.069	-	13.815	11.335	1.978	140
		%	85,0	15,0	-	100	82,0	17,5	1,2
345	Freudenberg, Stadt	Z Anzahl	11.746	2.069	-	13.815	11.335	1.978	97
		%	85,0	15,0	-	100	82,0	17,5	0,9
		B E Anzahl	X	X	X	X	1.973	1.973	20
		%	X	X	X	X	17,4	X	1,0
		Z Anzahl	X	X	X	X	1.973	1.973	12
		%	X	X	X	X	17,4	X	0,6



Noch: 4. Ergebnisse der Wahl nach kreisangehörigen Gemeinden

a) Wahlberechtigte, Wähler, ungültige Stimmen

Lfd. Nr.	Verwaltungsbezirk		Wahlberechtigte					Wähler		Ungültige Stimmen
			laut Wählerverzeichnis		nach § 25 Abs. 2 BWO	insgesamt	insgesamt	darunter mit Wahrschein		
			ohne	mit						
			Sperrvermerk "W" (Wahrschein)							
343	Hilchenbach, Stadt	A E Anzahl	10.055	2.208	-	12.263	10.204	2.147	142	
		%	82,0	18,0	-	100	83,2	21,0	1,4	
		Z Anzahl	10.055	2.208	-	12.263	10.204	2.147	120	
		%	82,0	18,0	-	100	83,2	21,0	1,2	
		B E Anzahl	X	X	X	X	2.147	2.147	35	
		%	X	X	X	X	21,0	X	1,6	
344	Kreuztal, Stadt	Z Anzahl	X	X	X	X	2.147	2.147	28	
		%	X	X	X	X	21,0	X	1,3	
		A E Anzahl	19.441	3.922	-	23.363	18.935	3.708	222	
		%	83,2	16,8	-	100	81,0	19,6	1,2	
		Z Anzahl	19.441	3.922	-	23.363	18.935	3.708	182	
		%	83,2	16,8	-	100	81,0	19,6	1,0	
345	Bad Laasphe, Stadt	B E Anzahl	X	X	X	X	3.704	3.704	29	
		%	X	X	X	X	19,6	X	0,8	
		Z Anzahl	X	X	X	X	3.704	3.704	17	
		%	X	X	X	X	19,6	X	0,5	
		A E Anzahl	9.983	1.805	-	11.788	9.495	1.731	161	
		%	84,7	15,3	-	100	80,5	18,2	1,7	
346	Netphen, Stadt	Z Anzahl	9.983	1.805	-	11.788	9.495	1.731	102	
		%	84,7	15,3	-	100	80,5	18,2	1,1	
		B E Anzahl	X	X	X	X	1.731	1.731	14	
		%	X	X	X	X	18,2	X	0,8	
		Z Anzahl	X	X	X	X	1.731	1.731	7	
		%	X	X	X	X	18,2	X	0,4	
347	Neunkirchen	A E Anzahl	16.178	2.342	-	18.520	15.919	2.248	220	
		%	87,4	12,6	-	100	86,0	14,1	1,4	
		Z Anzahl	16.178	2.342	-	18.520	15.919	2.248	154	
		%	87,4	12,6	-	100	86,0	14,1	1,0	
		B E Anzahl	X	X	X	X	2.248	2.248	28	
		%	X	X	X	X	14,1	X	1,2	
348	Siegen, Stadt	Z Anzahl	X	X	X	X	2.248	2.248	14	
		%	X	X	X	X	14,1	X	0,6	
		A E Anzahl	9.100	1.262	-	10.362	7.976	1.206	119	
		%	87,8	12,2	-	100	77,0	15,1	1,5	
		Z Anzahl	9.100	1.262	-	10.362	7.976	1.206	95	
		%	87,8	12,2	-	100	77,0	15,1	1,2	
349	Wilnsdorf	B E Anzahl	X	X	X	X	1.206	1.206	17	
		%	X	X	X	X	15,1	X	1,4	
		Z Anzahl	X	X	X	X	1.206	1.206	24	
		%	X	X	X	X	15,1	X	2,0	
		A E Anzahl	67.204	11.337	-	78.541	62.142	10.874	851	
		%	85,6	14,4	-	100	79,1	17,5	1,4	
350	Anröchte	Z Anzahl	67.204	11.337	-	78.541	62.142	10.874	696	
		%	85,6	14,4	-	100	79,1	17,5	1,1	
		B E Anzahl	X	X	X	X	10.858	10.858	88	
		%	X	X	X	X	17,5	X	0,8	
		Z Anzahl	X	X	X	X	10.858	10.858	57	
		%	X	X	X	X	17,5	X	0,5	
351	Bad Sassendorf	A E Anzahl	13.958	2.629	-	16.587	14.130	2.525	179	
		%	84,2	15,8	-	100	85,2	17,9	1,3	
		Z Anzahl	13.958	2.629	-	16.587	14.130	2.525	122	
		%	84,2	15,8	-	100	85,2	17,9	0,9	
		B E Anzahl	X	X	X	X	2.516	2.516	15	
		%	X	X	X	X	17,8	X	0,6	
Kreis Soest	Anröchte	Z Anzahl	X	X	X	X	2.516	2.516	6	
		%	X	X	X	X	17,8	X	0,2	
		A E Anzahl	6.958	1.334	-	8.292	6.964	1.310	92	
		%	83,9	16,1	-	100	84,0	18,8	1,3	
		Z Anzahl	6.958	1.334	-	8.292	6.964	1.310	85	
		%	83,9	16,1	-	100	84,0	18,8	1,2	
351	Bad Sassendorf	B E Anzahl	X	X	X	X	1.310	1.310	12	
		%	X	X	X	X	18,8	X	0,9	
		Z Anzahl	X	X	X	X	1.310	1.310	9	
		%	X	X	X	X	18,8	X	0,7	
		A E Anzahl	7.104	1.754	-	8.858	7.428	1.649	93	
		%	80,2	19,8	-	100	83,9	22,2	1,3	
351	Bad Sassendorf	Z Anzahl	7.104	1.754	-	8.858	7.428	1.649	68	
		%	80,2	19,8	-	100	83,9	22,2	0,9	
		B E Anzahl	X	X	X	X	1.563	1.563	18	
		%	X	X	X	X	21,0	X	1,2	
		Z Anzahl	X	X	X	X	1.563	1.563	8	
		%	X	X	X	X	21,0	X	0,5	

Noch: 4. Ergebnisse der Wahl nach kreisangehörigen Gemeinden  
a) Wahlberechtigte, Wähler, ungültige Stimmen

Lfd. Nr.	Verwaltungsbezirk A = Ergebnis insgesamt B = Ergebnis der Briefwahl E = Erststimmen Z = Zweitstimmen	Wahlberechtigte					Wähler			Ungültige Stimmen
		laut Wählerverzeichnis		nach § 25 Abs. 2 BWO	insgesamt	insgesamt	darunter mit Wahrschein			
		ohne	mit							
		Sperrvermerk "W" (Wahrschein)								
352	Ense	A E Anzahl	7.753	1.462	-	9.215	7.721	1.408	81	
		%	84,1	15,9	-	100	83,8	18,2	1,0	
		Z Anzahl	7.753	1.462	-	9.215	7.721	1.408	77	
		%	84,1	15,9	-	100	83,8	18,2	1,0	
		B E Anzahl	X	X	X	X	1.408	1.408	11	
		%	X	X	X	X	18,2	X	0,8	
353	Erwitte, Stadt	Z Anzahl	X	X	X	X	1.408	1.408	9	
		%	X	X	X	X	18,2	X	0,6	
		A E Anzahl	10.129	1.980	-	12.109	10.086	1.907	109	
		%	83,6	16,4	-	100	83,3	18,9	1,1	
		Z Anzahl	10.129	1.980	-	12.109	10.086	1.907	98	
		%	83,6	16,4	-	100	83,3	18,9	1,0	
354	Geseke, Stadt	B E Anzahl	X	X	X	X	1.905	1.905	17	
		%	X	X	X	X	18,9	X	0,9	
		Z Anzahl	X	X	X	X	1.905	1.905	11	
		%	X	X	X	X	18,9	X	0,6	
		A E Anzahl	12.699	2.121	-	14.820	11.678	2.046	156	
		%	85,7	14,3	-	100	78,8	17,5	1,3	
355	Lippetal	Z Anzahl	12.699	2.121	-	14.820	11.678	2.046	150	
		%	85,7	14,3	-	100	78,8	17,5	1,3	
		B E Anzahl	X	X	X	X	2.043	2.043	16	
		%	X	X	X	X	17,5	X	0,8	
		Z Anzahl	X	X	X	X	2.043	2.043	13	
		%	X	X	X	X	17,5	X	0,6	
356	Lippstadt, Stadt	A E Anzahl	8.031	1.347	-	9.378	7.848	1.289	94	
		%	85,6	14,4	-	100	83,7	16,4	1,2	
		Z Anzahl	8.031	1.347	-	9.378	7.848	1.289	95	
		%	85,6	14,4	-	100	83,7	16,4	1,2	
		B E Anzahl	X	X	X	X	1.285	1.285	12	
		%	X	X	X	X	16,4	X	0,9	
357	Möhnesee	Z Anzahl	X	X	X	X	1.285	1.285	11	
		%	X	X	X	X	16,4	X	0,9	
		A E Anzahl	41.400	7.994	5	49.399	38.644	7.684	535	
		%	83,8	16,2	0	100	78,2	19,9	1,4	
		Z Anzahl	41.400	7.994	5	49.399	38.644	7.684	511	
		%	83,8	16,2	0	100	78,2	19,9	1,3	
358	Rüthen, Stadt	B E Anzahl	X	X	X	X	7.670	7.670	84	
		%	X	X	X	X	19,8	X	1,1	
		Z Anzahl	X	X	X	X	7.670	7.670	48	
		%	X	X	X	X	19,8	X	0,6	
		A E Anzahl	6.784	1.860	-	8.644	7.233	1.782	59	
		%	78,5	21,5	-	100	83,7	24,6	0,8	
359	Soest, Stadt	Z Anzahl	6.784	1.860	-	8.644	7.233	1.782	69	
		%	78,5	21,5	-	100	83,7	24,6	1,0	
		B E Anzahl	X	X	X	X	1.676	1.676	9	
		%	X	X	X	X	23,2	X	0,5	
		Z Anzahl	X	X	X	X	1.676	1.676	10	
		%	X	X	X	X	23,2	X	0,6	
360	Warstein, Stadt	A E Anzahl	7.359	1.717	-	9.076	7.754	1.644	85	
		%	81,1	18,9	-	100	85,4	21,2	1,1	
		Z Anzahl	7.359	1.717	-	9.076	7.754	1.644	65	
		%	81,1	18,9	-	100	85,4	21,2	0,8	
		B E Anzahl	X	X	X	X	1.644	1.644	9	
		%	X	X	X	X	21,2	X	0,5	
361	Soest, Stadt	Z Anzahl	X	X	X	X	1.644	1.644	7	
		%	X	X	X	X	21,2	X	0,4	
		A E Anzahl	29.521	6.160	7	35.688	28.058	6.180	346	
		%	82,7	17,3	0	100	78,6	22,0	1,2	
		Z Anzahl	29.521	6.160	7	35.688	28.058	6.180	299	
		%	82,7	17,3	0	100	78,6	22,0	1,1	
362	Soest, Stadt	B E Anzahl	X	X	X	X	5.860	5.860	47	
		%	X	X	X	X	20,9	X	0,8	
		Z Anzahl	X	X	X	X	5.860	5.860	24	
		%	X	X	X	X	20,9	X	0,4	
		A E Anzahl	18.111	4.077	-	22.188	18.207	3.919	201	
		%	81,6	18,4	-	100	82,1	21,5	1,1	
363	Warstein, Stadt	Z Anzahl	18.111	4.077	-	22.188	18.207	3.919	181	
		%	81,6	18,4	-	100	82,1	21,5	1,0	
		B E Anzahl	X	X	X	X	3.913	3.913	34	
		%	X	X	X	X	21,5	X	0,9	
		Z Anzahl	X	X	X	X	3.913	3.913	17	
		%	X	X	X	X	21,5	X	0,4	

Noch: 4. Ergebnisse der Wahl nach kreisangehörigen Gemeinden

a) Wahlberechtigte, Wähler, ungültige Stimmen

Lfd. Nr.	Verwaltungsbezirk A = Ergebnis insgesamt B = Ergebnis der Briefwahl E = Erststimmen Z = Zweitstimmen		Wahlberechtigte				Wähler			Ungültige Stimmen
			laut Wählerverzeichnis		nach § 25 Abs. 2 BWO	insgesamt	insgesamt	darunter mit Wahlschein		
			ohne	mit						
			Sperrvermerk "W" (Wahlschein)							
361	Welver	A E Anzahl	8.274	1.625	-	9.899	8.299	1.531	90	
		%	83,6	16,4	-	100	83,8	18,4	1,1	
		Z Anzahl	8.274	1.625	-	9.899	8.299	1.531	86	
		%	83,6	16,4	-	100	83,8	18,4	1,0	
		B E Anzahl	X	X	X	X	1.531	1.531	11	
		%	X	X	X	X	18,4	X	0,7	
362	Werl, Stadt	Z Anzahl	X	X	X	X	1.531	1.531	6	
		%	X	X	X	X	18,4	X	0,4	
		A E Anzahl	18.336	3.471	-	21.807	16.907	3.488	242	
		%	84,1	15,9	-	100	77,5	20,6	1,4	
		Z Anzahl	18.336	3.471	-	21.807	16.907	3.488	229	
		%	84,1	15,9	-	100	77,5	20,6	1,4	
363	Wickede (Ruhr)	B E Anzahl	X	X	X	X	3.324	3.324	25	
		%	X	X	X	X	19,7	X	0,8	
		Z Anzahl	X	X	X	X	3.324	3.324	11	
		%	X	X	X	X	19,7	X	0,3	
		A E Anzahl	7.148	1.915	-	9.063	7.345	1.855	95	
		%	78,9	21,1	-	100	81,0	25,3	1,3	
364	Bergkamen, Stadt	Z Anzahl	7.148	1.915	-	9.063	7.345	1.855	100	
		%	78,9	21,1	-	100	81,0	25,3	1,4	
		B E Anzahl	X	X	X	X	1.854	1.854	21	
		%	X	X	X	X	25,2	X	1,1	
		Z Anzahl	X	X	X	X	1.854	1.854	10	
		%	X	X	X	X	25,2	X	0,5	
<b>Kreis Unna</b>										
365	Bönen	A E Anzahl	32.291	5.023	-	37.314	29.548	4.888	406	
		%	86,5	13,5	-	100	79,2	16,5	1,4	
		Z Anzahl	32.291	5.023	-	37.314	29.548	4.888	388	
		%	86,5	13,5	-	100	79,2	16,5	1,3	
		B E Anzahl	X	X	X	X	4.884	4.884	38	
		%	X	X	X	X	16,5	X	0,8	
366	Fröndenberg, Stadt	Z Anzahl	X	X	X	X	4.884	4.884	30	
		%	X	X	X	X	16,5	X	0,6	
		A E Anzahl	11.386	2.618	-	14.004	11.673	2.511	150	
		%	81,3	18,7	-	100	83,4	21,5	1,3	
		Z Anzahl	11.386	2.618	-	14.004	11.673	2.511	115	
		%	81,3	18,7	-	100	83,4	21,5	1,0	
367	Holzwickede	B E Anzahl	X	X	X	X	2.510	2.510	20	
		%	X	X	X	X	21,5	X	0,8	
		Z Anzahl	X	X	X	X	2.510	2.510	6	
		%	X	X	X	X	21,5	X	0,2	
		A E Anzahl	13.805	3.416	-	17.221	14.209	3.311	123	
		%	80,2	19,8	-	100	82,5	23,3	0,9	
368	Kamen, Stadt	Z Anzahl	13.805	3.416	-	17.221	14.209	3.311	115	
		%	80,2	19,8	-	100	82,5	23,3	0,8	
		B E Anzahl	X	X	X	X	3.308	3.308	24	
		%	X	X	X	X	23,3	X	0,7	
		Z Anzahl	X	X	X	X	3.308	3.308	25	
		%	X	X	X	X	23,3	X	0,8	
369	Lünen, Stadt	A E Anzahl	11.309	2.515	-	13.824	11.819	2.435	96	
		%	81,8	18,2	-	100	85,5	20,6	0,8	
		Z Anzahl	11.309	2.515	-	13.824	11.819	2.435	107	
		%	81,8	18,2	-	100	85,5	20,6	0,9	
		B E Anzahl	X	X	X	X	2.434	2.434	9	
		%	X	X	X	X	20,6	X	0,4	
368	Kamen, Stadt	Z Anzahl	X	X	X	X	2.434	2.434	9	
		%	X	X	X	X	20,6	X	0,4	
		A E Anzahl	29.682	5.817	-	35.499	29.334	5.686	309	
		%	83,6	16,4	-	100	82,6	19,4	1,1	
		Z Anzahl	29.682	5.817	-	35.499	29.334	5.686	295	
		%	83,6	16,4	-	100	82,6	19,4	1,0	
369	Lünen, Stadt	B E Anzahl	X	X	X	X	5.670	5.670	65	
		%	X	X	X	X	19,3	X	1,1	
		Z Anzahl	X	X	X	X	5.670	5.670	50	
		%	X	X	X	X	19,3	X	0,9	
		A E Anzahl	57.422	8.967	-	66.389	52.535	8.937	751	
		%	86,5	13,5	-	100	79,1	17,0	1,4	
369	Lünen, Stadt	Z Anzahl	57.422	8.967	-	66.389	52.535	8.937	549	
		%	86,5	13,5	-	100	79,1	17,0	1,0	
		B E Anzahl	X	X	X	X	8.650	8.650	85	
		%	X	X	X	X	16,5	X	1,0	
		Z Anzahl	X	X	X	X	8.650	8.650	62	
		%	X	X	X	X	16,5	X	0,7	

Noch: 4. Ergebnisse der Wahl nach kreisangehörigen Gemeinden

a) Wahlberechtigte, Wähler, ungültige Stimmen

Lfd. Nr.	Verwaltungsbezirk A = Ergebnis insgesamt B = Ergebnis der Briefwahl E = Erststimmen Z = Zweitstimmen	Wahlberechtigte					Wähler		Ungültige Stimmen	
		laut Wählerverzeichnis		nach § 25 Abs. 2 BWO	insgesamt	insgesamt	darunter mit Wahlschein			
		ohne	mit							
		Sperrvermerk "W" (Wahlschein)								
370	Schwerte, Stadt	A E	Anzahl	30.204	7.744	-	37.948	31.618	7.493	333
			%	79,6	20,4	-	100	83,3	23,7	1,1
		Z	Anzahl	30.204	7.744	-	37.948	31.618	7.493	296
			%	79,6	20,4	-	100	83,3	23,7	0,9
		B E	Anzahl	X	X	X	X	7.478	7.478	51
			%	X	X	X	X	23,7	X	0,7
		Z	Anzahl	X	X	X	X	7.478	7.478	40
			%	X	X	X	X	23,7	X	0,5
371	Selm, Stadt	A E	Anzahl	17.665	3.257	-	20.922	16.505	3.147	203
			%	84,4	15,6	-	100	78,9	19,1	1,2
		Z	Anzahl	17.665	3.257	-	20.922	16.505	3.147	160
			%	84,4	15,6	-	100	78,9	19,1	1,0
		B E	Anzahl	X	X	X	X	3.144	3.144	25
			%	X	X	X	X	19,0	X	0,8
		Z	Anzahl	X	X	X	X	3.144	3.144	15
			%	X	X	X	X	19,0	X	0,5
372	Unna, Stadt	A E	Anzahl	39.692	8.454	-	48.146	39.256	8.214	440
			%	82,4	17,6	-	100	81,5	20,9	1,1
		Z	Anzahl	39.692	8.454	-	48.146	39.256	8.214	399
			%	82,4	17,6	-	100	81,5	20,9	1,0
		B E	Anzahl	X	X	X	X	8.213	8.213	72
			%	X	X	X	X	20,9	X	0,9
		Z	Anzahl	X	X	X	X	8.213	8.213	54
			%	X	X	X	X	20,9	X	0,7
373	Werne, Stadt	A E	Anzahl	19.248	4.682	-	23.930	19.557	4.555	222
			%	80,4	19,6	-	100	81,7	23,3	1,1
		Z	Anzahl	19.248	4.682	-	23.930	19.557	4.555	193
			%	80,4	19,6	-	100	81,7	23,3	1,0
		B E	Anzahl	X	X	X	X	4.541	4.541	33
			%	X	X	X	X	23,2	X	0,7
		Z	Anzahl	X	X	X	X	4.541	4.541	28
			%	X	X	X	X	23,2	X	0,6

4. Ergebnisse der Wahl nach

b) Gültige

Lfd. Nr.	Verwaltungsbezirk A = Ergebnis insgesamt B = Ergebnis der Briefwahl E = Erststimmen Z = Zweitstimmen			Gültige						
				insgesamt	von den gültigen Stimmen					
					SPD	CDU	FDP	GRÜNE	PDS	REP
<b>Kreis Kleve</b>										
1	Bedburg-Hau	A E	Anzahl	7.117	2.944	3.444	356	307	38	-
			%	100	41,4	48,4	5,0	4,3	0,5	-
		Z	Anzahl	7.129	2.536	3.381	580	461	39	12
			%	100	35,6	47,4	8,1	6,5	0,5	0,2
		B E	Anzahl	1.309	549	615	67	60	6	-
			%	100	41,9	47,0	5,1	4,6	0,5	-
Z	Anzahl	1.313	465	605	110	90	11	2		
%	100	35,4	46,1	8,4	6,9	0,8	0,2			
2	Emmerich am Rhein, Stadt	A E	Anzahl	16.001	8.107	6.198	871	605	150	-
			%	100	50,7	38,7	5,4	3,8	0,9	-
		Z	Anzahl	16.070	7.312	5.985	1.301	1.052	142	32
			%	100	45,5	37,2	8,1	6,5	0,9	0,2
		B E	Anzahl	3.955	1.777	1.744	239	138	20	-
			%	100	44,9	44,1	6,0	3,5	0,5	-
Z	Anzahl	3.968	1.562	1.704	345	250	22	8		
%	100	39,4	42,9	8,7	6,3	0,6	0,2			
3	Geldern, Stadt	A E	Anzahl	19.340	7.493	9.417	1.338	812	166	-
			%	100	38,7	48,7	6,9	4,2	0,9	-
		Z	Anzahl	19.473	6.726	9.088	1.884	1.170	178	32
			%	100	34,5	46,7	9,7	6,0	0,9	0,2
		B E	Anzahl	2.905	1.076	1.400	238	138	28	-
			%	100	37,0	48,2	8,2	4,8	1,0	-
Z	Anzahl	2.923	1.029	1.381	246	177	33	2		
%	100	35,2	47,2	8,4	6,1	1,1	0,1			
4	Goch, Stadt	A E	Anzahl	18.122	7.545	8.189	1.503	619	182	-
			%	100	41,6	45,2	8,3	3,4	1,0	-
		Z	Anzahl	18.218	6.759	8.064	1.824	1.028	147	33
			%	100	37,1	44,3	10,0	5,6	0,8	0,2
		B E	Anzahl	2.827	1.048	1.379	265	87	26	-
			%	100	37,1	48,8	9,4	3,1	0,9	-
Z	Anzahl	2.839	951	1.337	337	126	23	2		
%	100	33,5	47,1	11,9	4,4	0,8	0,1			
5	Issum	A E	Anzahl	7.941	3.587	3.441	552	274	49	-
			%	100	45,2	43,3	7,0	3,5	0,6	-
		Z	Anzahl	7.991	3.262	3.232	832	442	50	13
			%	100	40,8	40,4	10,4	5,5	0,6	0,2
		B E	Anzahl	1.379	599	613	107	39	5	-
			%	100	43,4	44,5	7,8	2,8	0,4	-
Z	Anzahl	1.382	545	568	159	58	11	3		
%	100	39,4	41,1	11,5	4,2	0,8	0,2			
6	Kalkar, Stadt	A E	Anzahl	7.634	2.853	3.680	579	412	60	-
			%	100	37,4	48,2	7,6	5,4	0,8	-
		Z	Anzahl	7.673	2.604	3.566	857	447	59	3
			%	100	33,9	46,5	11,2	5,8	0,8	0
		B E	Anzahl	1.262	443	620	108	73	7	-
			%	100	35,1	49,1	8,6	5,8	0,6	-
Z	Anzahl	1.268	415	595	162	63	7	1		
%	100	32,7	46,9	12,8	5,0	0,6	0,1			
7	Kerken	A E	Anzahl	8.048	3.427	3.611	606	286	77	-
			%	100	42,6	44,9	7,5	3,6	1,0	-
		Z	Anzahl	8.093	3.046	3.407	882	541	59	15
			%	100	37,6	42,1	10,9	6,7	0,7	0,2
		B E	Anzahl	1.254	495	590	100	47	10	-
			%	100	39,5	47,0	8,0	3,7	0,8	-
Z	Anzahl	1.259	436	557	149	84	10	1		
%	100	34,6	44,2	11,8	6,7	0,8	0,1			
8	Kevelaer, Stadt	A E	Anzahl	15.981	5.863	8.055	1.079	758	145	-
			%	100	36,7	50,4	6,8	4,7	0,9	-
		Z	Anzahl	16.030	5.199	7.659	1.656	1.059	124	26
			%	100	32,4	47,8	10,3	6,6	0,8	0,2
		B E	Anzahl	2.750	862	1.519	215	113	20	-
			%	100	31,3	55,2	7,8	4,1	0,7	-
Z	Anzahl	2.759	771	1.431	331	144	24	4		
%	100	27,9	51,9	12,0	5,2	0,9	0,1			
9	Kleve, Stadt	A E	Anzahl	27.129	12.398	11.836	1.448	1.051	255	-
			%	100	45,7	43,6	5,3	3,9	0,9	-
		Z	Anzahl	27.281	10.464	11.768	2.332	1.920	233	39
			%	100	38,4	43,1	8,5	7,0	0,9	0,1
		B E	Anzahl	6.069	2.736	2.669	325	237	53	-
			%	100	45,1	44,0	5,4	3,9	0,9	-
Z	Anzahl	6.101	2.359	2.599	559	397	46	14		
%	100	38,7	42,6	9,2	6,5	0,8	0,2			

kreisangehörigen Gemeinden  
Stimmen

Stimmen						Verwaltungsbezirk A = Ergebnis insgesamt B = Ergebnis der Briefwahl E = Erststimmen Z = Zweitstimmen	Lfd. Nr.
entfallen auf die Wahlvorschläge							
GRAUE	Die Tierschutz- partei	FAMILIE	NPD	PBC	ödp		
<b>Kreis Kleve</b>							
-	-	-	-	-	-	Anzahl A E	Bedburg-Hau
-	-	-	-	-	-	%	
5	17	14	8	5	8	Anzahl Z	
0,1	0,2	0,2	0,1	0,1	0,1	%	
-	-	-	-	-	-	Anzahl B E	
-	-	-	-	-	-	%	
-	2	-	2	-	2	Anzahl Z	
-	0,2	-	0,2	-	0,2	%	
-	-	-	-	-	-	Anzahl A E	Emmerich am Rhein, Stadt
-	-	-	-	-	-	%	
32	52	25	36	3	1	Anzahl Z	
0,2	0,3	0,2	0,2	0	0	%	
-	-	-	-	-	-	Anzahl B E	
-	-	-	-	-	-	%	
13	20	6	3	1	-	Anzahl Z	
0,3	0,5	0,2	0,1	0	-	%	
-	-	-	-	-	-	Anzahl A E	Geldern, Stadt
-	-	-	-	-	-	%	
34	75	39	44	8	9	Anzahl Z	
0,2	0,4	0,2	0,2	0	0	%	
-	-	-	-	-	-	Anzahl B E	
-	-	-	-	-	-	%	
10	4	5	6	1	1	Anzahl Z	
0,3	0,1	0,2	0,2	0	0	%	
-	-	-	-	-	-	Anzahl A E	Goch, Stadt
-	-	-	-	-	-	%	
28	82	46	25	11	18	Anzahl Z	
0,2	0,5	0,3	0,1	0,1	0,1	%	
-	-	-	-	-	-	Anzahl B E	
-	-	-	-	-	-	%	
4	19	3	4	4	4	Anzahl Z	
0,1	0,7	0,1	0,1	0,1	0,1	%	
-	-	-	-	-	-	Anzahl A E	Issum
-	-	-	-	-	-	%	
12	27	19	12	24	5	Anzahl Z	
0,2	0,3	0,2	0,2	0,3	0,1	%	
-	-	-	-	-	-	Anzahl B E	
-	-	-	-	-	-	%	
5	3	4	1	1	3	Anzahl Z	
0,4	0,2	0,3	0,1	0,1	0,2	%	
-	-	-	-	-	-	Anzahl A E	Kalkar, Stadt
-	-	-	-	-	-	%	
14	19	11	11	4	2	Anzahl Z	
0,2	0,2	0,1	0,1	0,1	0	%	
-	-	-	-	-	-	Anzahl B E	
-	-	-	-	-	-	%	
6	1	1	-	1	-	Anzahl Z	
0,5	0,1	0,1	-	0,1	-	%	
-	-	-	-	-	-	Anzahl A E	Kerken
-	-	-	-	-	-	%	
12	27	19	18	6	3	Anzahl Z	
0,1	0,3	0,2	0,2	0,1	0	%	
-	-	-	-	-	-	Anzahl B E	
-	-	-	-	-	-	%	
1	8	2	1	1	-	Anzahl Z	
0,1	0,6	0,2	0,1	0,1	-	%	
-	-	-	-	-	-	Anzahl A E	Kevelaer, Stadt
-	-	-	-	-	-	%	
31	42	44	25	9	22	Anzahl Z	
0,2	0,3	0,3	0,2	0,1	0,1	%	
-	-	-	-	-	-	Anzahl B E	
-	-	-	-	-	-	%	
9	6	7	5	2	4	Anzahl Z	
0,3	0,2	0,3	0,2	0,1	0,1	%	
-	-	-	-	-	-	Anzahl A E	Kleve, Stadt
-	-	-	-	-	-	%	
44	90	52	37	28	32	Anzahl Z	
0,2	0,3	0,2	0,1	0,1	0,1	%	
-	-	-	-	-	-	Anzahl B E	
-	-	-	-	-	-	%	
10	24	9	9	3	12	Anzahl Z	
0,2	0,4	0,1	0,1	0	0,2	%	

Lfd. Nr.	Verwaltungsbezirk A = Ergebnis insgesamt B = Ergebnis der Briefwahl E = Erststimmen Z = Zweitstimmen	Gültige						
		von den gültigen Stimmen						
		CM	DIE FRAUEN	BüSo	Die Violetten	ZENTRUM	HP	
<b>Kreis Kleve</b>								
1	Bedburg-Hau	A E Anzahl	-	-	-	-	-	
		%	-	-	-	-	-	
		Z Anzahl	3	2	-	3	3	-
		%	0	0	-	0	0	-
		B E Anzahl	-	-	-	-	-	-
		%	-	-	-	-	-	-
Z Anzahl	2	1	-	2	-	-		
%	0,2	0,1	-	0,2	-	-		
2	Emmerich am Rhein, Stadt	A E Anzahl	-	-	-	-	-	
		%	-	-	-	-	-	
		Z Anzahl	1	11	-	8	2	1
		%	0	0,1	-	0	0	0
		B E Anzahl	-	-	-	-	-	-
		%	-	-	-	-	-	-
Z Anzahl	-	5	-	2	1	-		
%	-	0,1	-	0,1	0	-		
3	Geldern, Stadt	A E Anzahl	-	-	-	-	-	
		%	-	-	-	-	-	
		Z Anzahl	9	13	3	7	7	2
		%	0	0,1	0	0	0	0
		B E Anzahl	-	-	-	-	-	-
		%	-	-	-	-	-	-
Z Anzahl	3	-	-	3	-	-		
%	0,1	-	-	0,1	-	-		
4	Goch, Stadt	A E Anzahl	-	-	-	-	-	
		%	-	-	-	-	-	
		Z Anzahl	4	19	6	9	4	5
		%	0	0,1	0	0	0	0
		B E Anzahl	-	-	-	-	-	-
		%	-	-	-	-	-	-
Z Anzahl	1	3	-	2	2	-		
%	0	0,1	-	0,1	0,1	-		
5	Issum	A E Anzahl	-	-	-	-	-	
		%	-	-	-	-	-	
		Z Anzahl	7	7	2	2	2	-
		%	0,1	0,1	0	0	0	-
		B E Anzahl	-	-	-	-	-	-
		%	-	-	-	-	-	-
Z Anzahl	2	2	2	1	-	-		
%	0,1	0,1	0,1	0,1	-	-		
6	Kalkar, Stadt	A E Anzahl	-	-	-	-	-	
		%	-	-	-	-	-	
		Z Anzahl	2	3	-	1	-	2
		%	0	0	-	0	-	0
		B E Anzahl	-	-	-	-	-	-
		%	-	-	-	-	-	-
Z Anzahl	1	-	-	-	-	1		
%	0,1	-	-	-	-	0,1		
7	Kerken	A E Anzahl	-	-	-	-	-	
		%	-	-	-	-	-	
		Z Anzahl	1	6	-	3	4	1
		%	0	0,1	-	0	0	0
		B E Anzahl	-	-	-	-	-	-
		%	-	-	-	-	-	-
Z Anzahl	-	1	-	-	1	-		
%	-	0,1	-	-	0,1	-		
8	Kevelaer, Stadt	A E Anzahl	-	-	-	-	-	
		%	-	-	-	-	-	
		Z Anzahl	4	12	1	5	3	3
		%	0	0,1	0	0	0	0
		B E Anzahl	-	-	-	-	-	-
		%	-	-	-	-	-	-
Z Anzahl	2	1	-	-	1	-		
%	0,1	0	-	-	0	-		
9	Kleve, Stadt	A E Anzahl	-	-	-	-	-	
		%	-	-	-	-	-	
		Z Anzahl	15	21	2	8	10	4
		%	0,1	0,1	0	0	0	0
		B E Anzahl	-	-	-	-	-	-
		%	-	-	-	-	-	-
Z Anzahl	3	5	1	2	-	1		
%	0	0,1	0	0	-	0		

kreisangehörigen Gemeinden  
Stimmen

Stimmen						Verwaltungsbezirk A = Ergebnis insgesamt B = Ergebnis der Briefwahl E = Erststimmen Z = Zweitstimmen	Lfd. Nr.
entfallen auf die Wahlvorschläge							
Schill	Deutschland	DKP	PRG	WGR/ Einz Bew.1	WGR/ Einz Bew.2		
<b>Kreis Kleve</b>							
28	-	-	-	-	-	Anzahl A E	Bedburg-Hau 1
0,4	-	-	-	-	-	%	
52	-	-	-	-	-	Anzahl Z	
0,7	-	-	-	-	-	%	
12	-	-	-	-	-	Anzahl B E	
0,9	-	-	-	-	-	%	
19	-	-	-	-	-	Anzahl Z	
1,4	-	-	-	-	-	%	
70	-	-	-	-	-	Anzahl A E	Emmerich am Rhein, Stadt 2
0,4	-	-	-	-	-	%	
74	-	-	-	-	-	Anzahl Z	
0,5	-	-	-	-	-	%	
37	-	-	-	-	-	Anzahl B E	
0,9	-	-	-	-	-	%	
26	-	-	-	-	-	Anzahl Z	
0,7	-	-	-	-	-	%	
114	-	-	-	-	-	Anzahl A E	Geldern, Stadt 3
0,6	-	-	-	-	-	%	
145	-	-	-	-	-	Anzahl Z	
0,7	-	-	-	-	-	%	
25	-	-	-	-	-	Anzahl B E	
0,9	-	-	-	-	-	%	
22	-	-	-	-	-	Anzahl Z	
0,8	-	-	-	-	-	%	
84	-	-	-	-	-	Anzahl A E	Goch, Stadt 4
0,5	-	-	-	-	-	%	
106	-	-	-	-	-	Anzahl Z	
0,6	-	-	-	-	-	%	
22	-	-	-	-	-	Anzahl B E	
0,8	-	-	-	-	-	%	
17	-	-	-	-	-	Anzahl Z	
0,6	-	-	-	-	-	%	
38	-	-	-	-	-	Anzahl A E	Issum 5
0,5	-	-	-	-	-	%	
41	-	-	-	-	-	Anzahl Z	
0,5	-	-	-	-	-	%	
16	-	-	-	-	-	Anzahl B E	
1,2	-	-	-	-	-	%	
14	-	-	-	-	-	Anzahl Z	
1,0	-	-	-	-	-	%	
50	-	-	-	-	-	Anzahl A E	Kalkar, Stadt 6
0,7	-	-	-	-	-	%	
68	-	-	-	-	-	Anzahl Z	
0,9	-	-	-	-	-	%	
11	-	-	-	-	-	Anzahl B E	
0,9	-	-	-	-	-	%	
14	-	-	-	-	-	Anzahl Z	
1,1	-	-	-	-	-	%	
41	-	-	-	-	-	Anzahl A E	Kerken 7
0,5	-	-	-	-	-	%	
43	-	-	-	-	-	Anzahl Z	
0,5	-	-	-	-	-	%	
12	-	-	-	-	-	Anzahl B E	
1,0	-	-	-	-	-	%	
7	-	-	-	-	-	Anzahl Z	
0,6	-	-	-	-	-	%	
81	-	-	-	-	-	Anzahl A E	Kevelaer, Stadt 8
0,5	-	-	-	-	-	%	
106	-	-	-	-	-	Anzahl Z	
0,7	-	-	-	-	-	%	
21	-	-	-	-	-	Anzahl B E	
0,8	-	-	-	-	-	%	
17	-	-	-	-	-	Anzahl Z	
0,6	-	-	-	-	-	%	
141	-	-	-	-	-	Anzahl A E	Kleve, Stadt 9
0,5	-	-	-	-	-	%	
182	-	-	-	-	-	Anzahl Z	
0,7	-	-	-	-	-	%	
49	-	-	-	-	-	Anzahl B E	
0,8	-	-	-	-	-	%	
48	-	-	-	-	-	Anzahl Z	
0,8	-	-	-	-	-	%	



Lfd. Nr.	Verwaltungsbezirk		Gültige							
			insgesamt	von den gültigen Stimmen						REP
				SPD	CDU	FDP	GRÜNE	PDS		
10	Kranenburg	A E	Anzahl	4.985	1.937	2.471	339	181	34	-
			%	100	38,9	49,6	6,8	3,6	0,7	-
		Z	Anzahl	5.010	1.669	2.420	493	303	35	7
			%	100	33,3	48,3	9,8	6,0	0,7	0,1
		B E	Anzahl	799	298	391	63	40	3	-
			%	100	37,3	48,9	7,9	5,0	0,4	-
11	Rees, Stadt	A E	Anzahl	12.713	5.991	5.185	761	640	91	-
			%	100	47,1	40,8	6,0	5,0	0,7	-
		Z	Anzahl	12.762	5.573	4.886	1.129	859	69	14
			%	100	43,7	38,3	8,8	6,7	0,5	0,1
		B E	Anzahl	2.540	1.074	1.175	159	106	15	-
			%	100	42,3	46,3	6,3	4,2	0,6	-
12	Rheurd	A E	Anzahl	4.209	1.881	1.753	294	228	35	-
			%	100	44,7	41,6	7,0	5,4	0,8	-
		Z	Anzahl	4.232	1.683	1.633	426	364	31	5
			%	100	39,8	38,6	10,1	8,6	0,7	0,1
		B E	Anzahl	815	297	396	66	43	4	-
			%	100	36,4	48,6	8,1	5,3	0,5	-
13	Straelen, Stadt	A E	Anzahl	8.920	2.787	5.228	507	273	87	-
			%	100	31,2	58,6	5,7	3,1	1,0	-
		Z	Anzahl	8.968	2.482	4.922	878	447	61	15
			%	100	27,7	54,9	9,8	5,0	0,7	0,2
		B E	Anzahl	1.188	359	689	77	46	11	-
			%	100	30,2	58,0	6,5	3,9	0,9	-
14	Uedem	A E	Anzahl	4.952	1.946	2.413	358	166	49	-
			%	100	39,3	48,7	7,2	3,4	1,0	-
		Z	Anzahl	4.974	1.703	2.392	493	256	34	6
			%	100	34,2	48,1	9,9	5,1	0,7	0,1
		B E	Anzahl	781	277	402	56	28	11	-
			%	100	35,5	51,5	7,2	3,6	1,4	-
15	Wachtendonk	A E	Anzahl	4.730	1.690	2.395	342	243	33	-
			%	100	35,7	50,6	7,2	5,1	0,7	-
		Z	Anzahl	4.750	1.472	2.270	522	361	27	7
			%	100	31,0	47,8	11,0	7,6	0,6	0,1
		B E	Anzahl	809	241	443	64	37	7	-
			%	100	29,8	54,8	7,9	4,6	0,9	-
16	Weeze	A E	Anzahl	5.283	2.255	2.549	230	167	57	-
			%	100	42,7	48,2	4,4	3,2	1,1	-
		Z	Anzahl	5.319	2.101	2.366	413	260	51	14
			%	100	39,5	44,5	7,8	4,9	1,0	0,3
		B E	Anzahl	956	357	502	45	34	9	-
			%	100	37,3	52,5	4,7	3,6	0,9	-
17	Erkrath, Stadt	A E	Anzahl	28.720	11.901	11.888	2.156	2.219	302	-
			%	100	41,4	41,4	7,5	7,7	1,1	-
		Z	Anzahl	28.841	11.180	10.772	3.305	2.581	333	77
			%	100	38,8	37,3	11,5	8,9	1,2	0,3
		B E	Anzahl	6.290	2.195	2.945	560	472	47	-
			%	100	34,9	46,8	8,9	7,5	0,7	-
18	Haan, Stadt	A E	Anzahl	19.212	7.829	8.385	1.522	1.143	163	-
			%	100	40,8	43,6	7,9	5,9	0,8	-
		Z	Anzahl	19.298	7.102	7.192	2.499	1.863	187	51
			%	100	36,8	37,3	12,9	9,7	1,0	0,3
		B E	Anzahl	4.148	1.493	1.986	344	246	19	-
			%	100	36,0	47,9	8,3	5,9	0,5	-
<b>Kreis Mettmann</b>										
17	Erkrath, Stadt	A E	Anzahl	28.720	11.901	11.888	2.156	2.219	302	-
			%	100	41,4	41,4	7,5	7,7	1,1	-
		Z	Anzahl	28.841	11.180	10.772	3.305	2.581	333	77
			%	100	38,8	37,3	11,5	8,9	1,2	0,3
		B E	Anzahl	6.290	2.195	2.945	560	472	47	-
			%	100	34,9	46,8	8,9	7,5	0,7	-
18	Haan, Stadt	A E	Anzahl	19.212	7.829	8.385	1.522	1.143	163	-
			%	100	40,8	43,6	7,9	5,9	0,8	-
		Z	Anzahl	19.298	7.102	7.192	2.499	1.863	187	51
			%	100	36,8	37,3	12,9	9,7	1,0	0,3
		B E	Anzahl	4.148	1.493	1.986	344	246	19	-
			%	100	36,0	47,9	8,3	5,9	0,5	-
	Z	Anzahl	4.165	1.406	1.705	591	327	30	8	
		%	100	33,8	40,9	14,2	7,9	0,7	0,2	

kreisangehörigen Gemeinden  
Stimmen

Stimmen						Verwaltungsbezirk A = Ergebnis insgesamt B = Ergebnis der Briefwahl E = Erststimmen Z = Zweitstimmen	Lfd. Nr.
entfallen auf die Wahlvorschläge							
GRAUE	Die Tierschutz- partei	FAMILIE	NPD	PBC	ödp		
-	-	-	-	-	-	Anzahl	A E Kranenburg
-	-	-	-	-	-	%	
5	19	6	3	1	5	Anzahl	Z
0,1	0,4	0,1	0,1	0	0,1	%	
-	-	-	-	-	-	Anzahl	B E
-	-	-	-	-	-	%	
-	4	1	-	-	4	Anzahl	Z
-	0,5	0,1	-	-	0,5	%	
-	-	-	-	-	-	Anzahl	A E Rees, Stadt
-	-	-	-	-	-	%	
10	51	26	29	7	7	Anzahl	Z
0,1	0,4	0,2	0,2	0,1	0,1	%	
-	-	-	-	-	-	Anzahl	B E
-	-	-	-	-	-	%	
1	5	2	1	3	1	Anzahl	Z
0	0,2	0,1	0	0,1	0	%	
-	-	-	-	-	-	Anzahl	A E Rheurdt
-	-	-	-	-	-	%	
15	17	11	4	4	3	Anzahl	Z
0,4	0,4	0,3	0,1	0,1	0,1	%	
-	-	-	-	-	-	Anzahl	B E
-	-	-	-	-	-	%	
4	5	1	-	-	1	Anzahl	Z
0,5	0,6	0,1	-	-	0,1	%	
-	-	-	-	-	-	Anzahl	A E Straelen, Stadt
-	-	-	-	-	-	%	
13	19	22	18	5	4	Anzahl	Z
0,1	0,2	0,2	0,2	0,1	0	%	
-	-	-	-	-	-	Anzahl	B E
-	-	-	-	-	-	%	
3	4	2	1	-	1	Anzahl	Z
0,3	0,3	0,2	0,1	-	0,1	%	
-	-	-	-	-	-	Anzahl	A E Uedem
-	-	-	-	-	-	%	
10	15	14	7	6	5	Anzahl	Z
0,2	0,3	0,3	0,1	0,1	0,1	%	
-	-	-	-	-	-	Anzahl	B E
-	-	-	-	-	-	%	
4	3	1	-	2	1	Anzahl	Z
0,5	0,4	0,1	-	0,3	0,1	%	
-	-	-	-	-	-	Anzahl	A E Wachtendonk
-	-	-	-	-	-	%	
7	22	8	13	3	1	Anzahl	Z
0,1	0,5	0,2	0,3	0,1	0	%	
-	-	-	-	-	-	Anzahl	B E
-	-	-	-	-	-	%	
2	2	-	4	2	-	Anzahl	Z
0,2	0,2	-	0,5	0,2	-	%	
-	-	-	-	-	-	Anzahl	A E Weeze
-	-	-	-	-	-	%	
13	12	17	9	3	5	Anzahl	Z
0,2	0,2	0,3	0,2	0,1	0,1	%	
-	-	-	-	-	-	Anzahl	B E
-	-	-	-	-	-	%	
5	1	3	4	-	-	Anzahl	Z
0,5	0,1	0,3	0,4	-	-	%	
<b>Kreis Mettmann</b>							
-	-	-	-	-	-	Anzahl	A E Erkrath, Stadt
-	-	-	-	-	-	%	
72	100	58	93	33	16	Anzahl	Z
0,2	0,3	0,2	0,3	0,1	0,1	%	
-	-	-	-	-	-	Anzahl	B E
-	-	-	-	-	-	%	
23	34	8	11	2	3	Anzahl	Z
0,4	0,5	0,1	0,2	0	0	%	
-	-	-	-	-	-	Anzahl	A E Haan, Stadt
-	-	-	-	-	-	%	
38	78	37	57	21	6	Anzahl	Z
0,2	0,4	0,2	0,3	0,1	0	%	
-	-	-	-	-	-	Anzahl	B E
-	-	-	-	-	-	%	
13	24	8	5	3	4	Anzahl	Z
0,3	0,6	0,2	0,1	0,1	0,1	%	

Lfd. Nr.	Verwaltungsbezirk	A = Ergebnis insgesamt B = Ergebnis der Briefwahl E = Erststimmen Z = Zweitstimmen	Gültige					
			von den gültigen Stimmen					
			CM	DIE FRAUEN	BüSo	Die Violetten	ZENTRUM	HP
10	Kranenburg	A E Anzahl	-	-	-	-	-	-
		%	-	-	-	-	-	-
		Z Anzahl	1	2	-	2	4	2
		%	0	0	-	0	0,1	0
		B E Anzahl	-	-	-	-	-	-
		%	-	-	-	-	-	-
Z Anzahl	-	-	-	-	1	-		
%	-	-	-	-	0,1	-		
11	Rees, Stadt	A E Anzahl	-	-	-	-	-	-
		%	-	-	-	-	-	-
		Z Anzahl	5	9	1	2	3	3
		%	0	0,1	0	0	0	0
		B E Anzahl	-	-	-	-	-	-
		%	-	-	-	-	-	-
Z Anzahl	-	2	-	-	-	1		
%	-	0,1	-	-	-	0		
12	Rheurd	A E Anzahl	-	-	-	-	-	-
		%	-	-	-	-	-	-
		Z Anzahl	1	1	-	1	-	1
		%	0	0	-	0	-	0
		B E Anzahl	-	-	-	-	-	-
		%	-	-	-	-	-	-
Z Anzahl	-	1	-	-	-	-		
%	-	0,1	-	-	-	-		
13	Straelen, Stadt	A E Anzahl	-	-	-	-	-	-
		%	-	-	-	-	-	-
		Z Anzahl	5	5	1	2	2	1
		%	0,1	0,1	0	0	0	0
		B E Anzahl	-	-	-	-	-	-
		%	-	-	-	-	-	-
Z Anzahl	1	-	-	-	-	-		
%	0,1	-	-	-	-	-		
14	Uedem	A E Anzahl	-	-	-	-	-	-
		%	-	-	-	-	-	-
		Z Anzahl	2	3	-	1	1	-
		%	0	0,1	-	0	0	-
		B E Anzahl	-	-	-	-	-	-
		%	-	-	-	-	-	-
Z Anzahl	1	-	-	-	-	-		
%	0,1	-	-	-	-	-		
15	Wachtendonk	A E Anzahl	-	-	-	-	-	-
		%	-	-	-	-	-	-
		Z Anzahl	-	1	-	5	1	-
		%	-	0	-	0,1	0	-
		B E Anzahl	-	-	-	-	-	-
		%	-	-	-	-	-	-
Z Anzahl	-	-	-	-	1	-		
%	-	-	-	-	0,1	-		
16	Weeze	A E Anzahl	-	-	-	-	-	-
		%	-	-	-	-	-	-
		Z Anzahl	3	4	-	-	3	-
		%	0,1	0,1	-	-	0,1	-
		B E Anzahl	-	-	-	-	-	-
		%	-	-	-	-	-	-
Z Anzahl	-	-	-	-	1	-		
%	-	-	-	-	0,1	-		
<b>Kreis Mettmann</b>								
17	Erkrath, Stadt	A E Anzahl	-	-	-	-	-	-
		%	-	-	-	-	-	-
		Z Anzahl	13	26	13	13	15	3
		%	0	0,1	0	0	0,1	0
		B E Anzahl	-	-	-	-	-	-
		%	-	-	-	-	-	-
Z Anzahl	2	1	-	4	4	1		
%	0	0	-	0,1	0,1	0		
18	Haan, Stadt	A E Anzahl	-	-	-	-	-	-
		%	-	-	-	-	-	-
		Z Anzahl	14	18	7	5	5	2
		%	0,1	0,1	0	0	0	0
		B E Anzahl	-	-	-	-	-	-
		%	-	-	-	-	-	-
Z Anzahl	6	-	1	4	-	-		
%	0,1	-	0	0,1	-	-		

kreisangehörigen Gemeinden  
Stimmen

Stimmen						Verwaltungsbezirk A = Ergebnis insgesamt B = Ergebnis der Briefwahl E = Erststimmen Z = Zweitstimmen	Lfd. Nr.	
entfallen auf die Wahlvorschläge								
Schill	Deutschland	DKP	PRG	WGR/ Einz Bew.1	WGR/ Einz Bew.2			
23	-	-	-	-	-	Anzahl	A E Kranenburg	10
0,5	-	-	-	-	-	%		
33	-	-	-	-	-	Anzahl	Z	
0,7	-	-	-	-	-	%		
4	-	-	-	-	-	Anzahl	B E	
0,5	-	-	-	-	-	%		
5	-	-	-	-	-	Anzahl	Z	
0,6	-	-	-	-	-	%		
45	-	-	-	-	-	Anzahl	A E Rees, Stadt	11
0,4	-	-	-	-	-	%		
79	-	-	-	-	-	Anzahl	Z	
0,6	-	-	-	-	-	%		
11	-	-	-	-	-	Anzahl	B E	
0,4	-	-	-	-	-	%		
15	-	-	-	-	-	Anzahl	Z	
0,6	-	-	-	-	-	%		
18	-	-	-	-	-	Anzahl	A E Rheurdt	12
0,4	-	-	-	-	-	%		
32	-	-	-	-	-	Anzahl	Z	
0,8	-	-	-	-	-	%		
9	-	-	-	-	-	Anzahl	B E	
1,1	-	-	-	-	-	%		
10	-	-	-	-	-	Anzahl	Z	
1,2	-	-	-	-	-	%		
38	-	-	-	-	-	Anzahl	A E Straelen, Stadt	13
0,4	-	-	-	-	-	%		
66	-	-	-	-	-	Anzahl	Z	
0,7	-	-	-	-	-	%		
6	-	-	-	-	-	Anzahl	B E	
0,5	-	-	-	-	-	%		
11	-	-	-	-	-	Anzahl	Z	
0,9	-	-	-	-	-	%		
20	-	-	-	-	-	Anzahl	A E Uedem	14
0,4	-	-	-	-	-	%		
26	-	-	-	-	-	Anzahl	Z	
0,5	-	-	-	-	-	%		
7	-	-	-	-	-	Anzahl	B E	
0,9	-	-	-	-	-	%		
7	-	-	-	-	-	Anzahl	Z	
0,9	-	-	-	-	-	%		
27	-	-	-	-	-	Anzahl	A E Wachtendonk	15
0,6	-	-	-	-	-	%		
30	-	-	-	-	-	Anzahl	Z	
0,6	-	-	-	-	-	%		
17	-	-	-	-	-	Anzahl	B E	
2,1	-	-	-	-	-	%		
9	-	-	-	-	-	Anzahl	Z	
1,1	-	-	-	-	-	%		
25	-	-	-	-	-	Anzahl	A E Weeze	16
0,5	-	-	-	-	-	%		
45	-	-	-	-	-	Anzahl	Z	
0,8	-	-	-	-	-	%		
9	-	-	-	-	-	Anzahl	B E	
0,9	-	-	-	-	-	%		
6	-	-	-	-	-	Anzahl	Z	
0,6	-	-	-	-	-	%		
<b>Kreis Mettmann</b>								
190	-	-	64	-	-	Anzahl	A E Erkrath, Stadt	17
0,7	-	-	0,2	-	-	%		
138	-	-	-	-	-	Anzahl	Z	
0,5	-	-	-	-	-	%		
45	-	-	26	-	-	Anzahl	B E	
0,7	-	-	0,4	-	-	%		
36	-	-	-	-	-	Anzahl	Z	
0,6	-	-	-	-	-	%		
135	-	-	35	-	-	Anzahl	A E Haan, Stadt	18
0,7	-	-	0,2	-	-	%		
116	-	-	-	-	-	Anzahl	Z	
0,6	-	-	-	-	-	%		
45	-	-	15	-	-	Anzahl	B E	
1,1	-	-	0,4	-	-	%		
30	-	-	-	-	-	Anzahl	Z	
0,7	-	-	-	-	-	%		

Noch: 4. Ergebnisse der Wahl nach  
b) Gültige

Lfd. Nr.	Verwaltungsbezirk		Gültige							
			insgesamt	von den gültigen Stimmen						REP
				SPD	CDU	FDP	GRÜNE	PDS		
19	Heiligenhaus, Stadt	A E Anzahl	16.201	7.237	6.441	1.466	631	201	-	
		%	100	44,7	39,8	9,0	3,9	1,2	-	
		Z Anzahl	16.239	6.837	5.859	1.803	1.133	189	53	
		%	100	42,1	36,1	11,1	7,0	1,2	0,3	
		B E Anzahl	3.578	1.325	1.609	387	149	40	-	
		%	100	37,0	45,0	10,8	4,2	1,1	-	
20	Hilden, Stadt	A E Anzahl	34.915	15.492	14.231	2.583	1.960	339	-	
		%	100	44,4	40,8	7,4	5,6	1,0	-	
		Z Anzahl	35.073	14.248	12.589	4.047	2.992	375	102	
		%	100	40,6	35,9	11,5	8,5	1,1	0,3	
		B E Anzahl	7.723	3.051	3.422	629	475	57	-	
		%	100	39,5	44,3	8,1	6,2	0,7	-	
21	Langenfeld (Rhld.), Stadt	A E Anzahl	35.811	14.659	16.149	2.407	1.926	302	-	
		%	100	40,9	45,1	6,7	5,4	0,8	-	
		Z Anzahl	35.916	13.483	14.236	3.881	3.171	323	93	
		%	100	37,5	39,6	10,8	8,8	0,9	0,3	
		B E Anzahl	8.482	3.068	4.059	653	477	70	-	
		%	100	36,2	47,9	7,7	5,6	0,8	-	
22	Mettmann, Stadt	A E Anzahl	23.617	9.480	10.476	2.104	1.145	227	-	
		%	100	40,1	44,4	8,9	4,8	1,0	-	
		Z Anzahl	23.718	8.767	9.547	2.791	1.845	258	75	
		%	100	37,0	40,3	11,8	7,8	1,1	0,3	
		B E Anzahl	5.266	1.925	2.461	515	265	48	-	
		%	100	36,6	46,7	9,8	5,0	0,9	-	
23	Monheim am Rhein, Stadt	A E Anzahl	24.347	11.918	9.289	1.423	1.133	294	-	
		%	100	49,0	38,2	5,8	4,7	1,2	-	
		Z Anzahl	24.448	11.024	8.266	2.312	1.846	292	116	
		%	100	45,1	33,8	9,5	7,6	1,2	0,5	
		B E Anzahl	4.973	2.233	2.059	318	230	52	-	
		%	100	44,9	41,4	6,4	4,6	1,0	-	
24	Ratingen, Stadt	A E Anzahl	57.967	24.490	24.823	4.600	2.857	453	-	
		%	100	42,2	42,8	7,9	4,9	0,8	-	
		Z Anzahl	58.044	21.530	22.682	6.841	5.223	623	201	
		%	100	37,1	39,1	11,8	9,0	1,1	0,3	
		B E Anzahl	13.736	4.875	6.586	1.246	697	75	-	
		%	100	35,5	47,9	9,1	5,1	0,5	-	
25	Velbert, Stadt	A E Anzahl	50.738	24.599	19.813	2.834	2.000	706	-	
		%	100	48,5	39,0	5,6	3,9	1,4	-	
		Z Anzahl	50.875	23.200	16.488	5.091	3.767	722	162	
		%	100	45,6	32,4	10,0	7,4	1,4	0,3	
		B E Anzahl	10.910	4.667	4.819	699	400	121	-	
		%	100	42,8	44,2	6,4	3,7	1,1	-	
26	Wülfrath, Stadt	A E Anzahl	13.614	6.451	5.208	982	585	186	-	
		%	100	47,4	38,3	7,2	4,3	1,4	-	
		Z Anzahl	13.669	5.921	4.710	1.464	1.047	183	67	
		%	100	43,3	34,5	10,7	7,7	1,3	0,5	
		B E Anzahl	2.718	1.215	1.082	214	133	20	-	
		%	100	44,7	39,8	7,9	4,9	0,7	-	
27	Dormagen, Stadt	A E Anzahl	37.156	17.403	15.276	2.106	1.270	266	-	
		%	100	46,8	41,1	5,7	3,4	0,7	-	
		Z Anzahl	37.200	15.260	14.205	3.635	2.500	295	270	
		%	100	41,0	38,2	9,8	6,7	0,8	0,7	
		B E Anzahl	7.241	2.983	3.271	478	272	32	-	
		%	100	41,2	45,2	6,6	3,8	0,4	-	
Kreis Neuss	Dormagen, Stadt	Z Anzahl	7.252	2.660	3.048	839	430	40	16	
		%	100	36,7	42,0	11,6	5,9	0,6	0,2	

kreisangehörigen Gemeinden  
Stimmen

Stimmen						Verwaltungsbezirk	Lfd. Nr.
entfallen auf die Wahlvorschläge							
GRAUE	Die Tierschutzpartei	FAMILIE	NPD	PBC	ödp	A = Ergebnis insgesamt B = Ergebnis der Briefwahl E = Erststimmen Z = Zweitstimmen	
96	-	-	-	-	-	Anzahl A E	Heiligenhaus, Stadt
0,6	-	-	-	-	-	% Z	
53	51	33	64	28	6	Anzahl Z	
0,3	0,3	0,2	0,4	0,2	0	% E	
27	-	-	-	-	-	Anzahl B E	
0,8	-	-	-	-	-	% Z	
19	15	3	7	4	1	Anzahl Z	
0,5	0,4	0,1	0,2	0,1	0	% E	
-	-	-	-	-	-	Anzahl A E	Hilden, Stadt
-	-	-	-	-	-	% Z	
92	139	89	102	49	6	Anzahl Z	
0,3	0,4	0,3	0,3	0,1	0	% E	
-	-	-	-	-	-	Anzahl B E	
-	-	-	-	-	-	% Z	
28	27	15	16	1	-	Anzahl Z	
0,4	0,3	0,2	0,2	0	-	% E	
-	-	-	-	-	-	Anzahl A E	Langenfeld (Rhld.), Stadt
-	-	-	-	-	-	% Z	
88	149	93	101	69	16	Anzahl Z	
0,2	0,4	0,3	0,3	0,2	0	% E	
-	-	-	-	-	-	Anzahl B E	
-	-	-	-	-	-	% Z	
38	41	14	16	22	4	Anzahl Z	
0,4	0,5	0,2	0,2	0,3	0	% E	
-	-	-	-	-	-	Anzahl A E	Mettmann, Stadt
-	-	-	-	-	-	% Z	
56	82	33	57	46	6	Anzahl Z	
0,2	0,3	0,1	0,2	0,2	0	% E	
-	-	-	-	-	-	Anzahl B E	
-	-	-	-	-	-	% Z	
17	19	3	2	9	2	Anzahl Z	
0,3	0,4	0,1	0	0,2	0	% E	
-	-	-	-	-	-	Anzahl A E	Monheim am Rhein, Stadt
-	-	-	-	-	-	% Z	
74	88	76	129	19	8	Anzahl Z	
0,3	0,4	0,3	0,5	0,1	0	% E	
-	-	-	-	-	-	Anzahl B E	
-	-	-	-	-	-	% Z	
20	33	13	15	3	3	Anzahl Z	
0,4	0,7	0,3	0,3	0,1	0,1	% E	
274	-	-	-	-	-	Anzahl A E	Ratingen, Stadt
0,5	-	-	-	-	-	% Z	
153	161	86	98	28	18	Anzahl Z	
0,3	0,3	0,1	0,2	0	0	% E	
87	-	-	-	-	-	Anzahl B E	
0,6	-	-	-	-	-	% Z	
53	52	7	15	11	7	Anzahl Z	
0,4	0,4	0,1	0,1	0,1	0,1	% E	
337	-	-	-	-	-	Anzahl A E	Velbert, Stadt
0,7	-	-	-	-	-	% Z	
192	182	116	369	197	22	Anzahl Z	
0,4	0,4	0,2	0,7	0,4	0	% E	
75	-	-	-	-	-	Anzahl B E	
0,7	-	-	-	-	-	% Z	
49	42	20	37	73	9	Anzahl Z	
0,4	0,4	0,2	0,3	0,7	0,1	% E	
69	-	-	-	-	-	Anzahl A E	Wülfrath, Stadt
0,5	-	-	-	-	-	% Z	
24	38	22	72	13	4	Anzahl Z	
0,2	0,3	0,2	0,5	0,1	0	% E	
15	-	-	-	-	-	Anzahl B E	
0,6	-	-	-	-	-	% Z	
5	7	3	9	3	1	Anzahl Z	
0,2	0,3	0,1	0,3	0,1	0	% E	
-	-	-	-	-	-	Anzahl A E	Kreis Neuss
-	-	-	-	-	-	% Z	
69	101	100	68	20	6	Anzahl Z	Dormagen, Stadt
0,2	0,3	0,3	0,2	0,1	0	% E	
-	-	-	-	-	-	Anzahl B E	
-	-	-	-	-	-	% Z	
22	27	14	8	5	2	Anzahl Z	
0,3	0,4	0,2	0,1	0,1	0	% E	

Lfd. Nr.	Verwaltungsbezirk	A = Ergebnis insgesamt B = Ergebnis der Briefwahl E = Erststimmen Z = Zweitstimmen	Gültige					
			von den gültigen Stimmen					
			CM	DIE FRAUEN	BüSo	Die Violetten	ZENTRUM	HP
19	Heiligenhaus, Stadt	A E Anzahl	-	-	-	-	-	-
		%	-	-	-	-	-	-
		Z Anzahl	3	12	5	3	7	4
		%	0	0,1	0	0	0	0
		B E Anzahl	-	-	-	-	-	-
		%	-	-	-	-	-	-
Z Anzahl	1	1	1	-	1	1		
%	0	0	0	-	0	0		
20	Hilden, Stadt	A E Anzahl	-	-	-	-	-	-
		%	-	-	-	-	-	-
		Z Anzahl	10	32	7	6	13	5
		%	0	0,1	0	0	0	0
		B E Anzahl	-	-	-	-	-	-
		%	-	-	-	-	-	-
Z Anzahl	1	7	2	2	5	2		
%	0	0,1	0	0	0,1	0		
21	Langenfeld (Rhld.), Stadt	A E Anzahl	-	-	-	-	-	-
		%	-	-	-	-	-	-
		Z Anzahl	10	26	4	14	5	1
		%	0	0,1	0	0	0	0
		B E Anzahl	-	-	-	-	-	-
		%	-	-	-	-	-	-
Z Anzahl	5	7	2	-	1	-		
%	0,1	0,1	0	-	0	-		
22	Mettmann, Stadt	A E Anzahl	-	-	-	-	-	-
		%	-	-	-	-	-	-
		Z Anzahl	9	12	2	2	8	-
		%	0	0,1	0	0	0	-
		B E Anzahl	-	-	-	-	-	-
		%	-	-	-	-	-	-
Z Anzahl	1	4	1	-	1	-		
%	0	0,1	0	-	0	-		
23	Monheim am Rhein, Stadt	A E Anzahl	-	-	-	-	-	-
		%	-	-	-	-	-	-
		Z Anzahl	6	36	2	7	8	5
		%	0	0,1	0	0	0	0
		B E Anzahl	-	-	-	-	-	-
		%	-	-	-	-	-	-
Z Anzahl	-	9	-	1	2	2		
%	-	0,2	-	0	0	0		
24	Ratingen, Stadt	A E Anzahl	-	-	-	-	-	-
		%	-	-	-	-	-	-
		Z Anzahl	19	53	8	12	22	7
		%	0	0,1	0	0	0	0
		B E Anzahl	-	-	-	-	-	-
		%	-	-	-	-	-	-
Z Anzahl	8	10	2	6	5	1		
%	0,1	0,1	0	0	0	0		
25	Velbert, Stadt	A E Anzahl	-	-	-	-	-	-
		%	-	-	-	-	-	-
		Z Anzahl	27	58	10	15	17	7
		%	0,1	0,1	0	0	0	0
		B E Anzahl	-	-	-	-	-	-
		%	-	-	-	-	-	-
Z Anzahl	12	8	2	2	3	1		
%	0,1	0,1	0	0	0	0		
26	Wülfrath, Stadt	A E Anzahl	-	-	-	-	-	-
		%	-	-	-	-	-	-
		Z Anzahl	11	16	-	4	3	2
		%	0,1	0,1	-	0	0	0
		B E Anzahl	-	-	-	-	-	-
		%	-	-	-	-	-	-
Z Anzahl	4	6	-	1	1	-		
%	0,1	0,2	-	0	0	-		
<b>Kreis Neuss</b>								
27	Dormagen, Stadt	A E Anzahl	-	-	-	-	488	-
		%	-	-	-	-	1,3	-
		Z Anzahl	13	31	5	9	304	3
		%	0	0,1	0	0	0,8	0
		B E Anzahl	-	-	-	-	105	-
		%	-	-	-	-	1,5	-
Z Anzahl	2	3	-	2	52	-		
%	0	0	-	0	0,7	-		

kreisangehörigen Gemeinden  
Stimmen

Stimmen						Verwaltungsbezirk	Lfd. Nr.	
entfallen auf die Wahlvorschläge								
Schill	Deutschland	DKP	PRG	WGR/ Einz Bew.1	WGR/ Einz Bew.2	A = Ergebnis insgesamt B = Ergebnis der Briefwahl E = Erststimmen Z = Zweitstimmen		
96	-	-	-	33	-	Anzahl A E	Heiligenhaus, Stadt	19
0,6	-	-	-	0,2	-	%		
96	-	-	-	-	-	Anzahl Z		
0,6	-	-	-	-	-	%		
36	-	-	-	5	-	Anzahl B E		
1,0	-	-	-	0,1	-	%		
34	-	-	-	-	-	Anzahl Z		
0,9	-	-	-	-	-	%		
245	-	-	65	-	-	Anzahl A E	Hilden, Stadt	20
0,7	-	-	0,2	-	-	%		
170	-	-	-	-	-	Anzahl Z		
0,5	-	-	-	-	-	%		
67	-	-	22	-	-	Anzahl B E		
0,9	-	-	0,3	-	-	%		
41	-	-	-	-	-	Anzahl Z		
0,5	-	-	-	-	-	%		
232	-	-	136	-	-	Anzahl A E	Langenfeld (Rhld.), Stadt	21
0,6	-	-	0,4	-	-	%		
153	-	-	-	-	-	Anzahl Z		
0,4	-	-	-	-	-	%		
93	-	-	62	-	-	Anzahl B E		
1,1	-	-	0,7	-	-	%		
69	-	-	-	-	-	Anzahl Z		
0,8	-	-	-	-	-	%		
148	-	-	37	-	-	Anzahl A E	Mettmann, Stadt	22
0,6	-	-	0,2	-	-	%		
122	-	-	-	-	-	Anzahl Z		
0,5	-	-	-	-	-	%		
40	-	-	12	-	-	Anzahl B E		
0,8	-	-	0,2	-	-	%		
39	-	-	-	-	-	Anzahl Z		
0,7	-	-	-	-	-	%		
239	-	-	51	-	-	Anzahl A E	Monheim am Rhein, Stadt	23
1,0	-	-	0,2	-	-	%		
134	-	-	-	-	-	Anzahl Z		
0,5	-	-	-	-	-	%		
65	-	-	16	-	-	Anzahl B E		
1,3	-	-	0,3	-	-	%		
29	-	-	-	-	-	Anzahl Z		
0,6	-	-	-	-	-	%		
310	-	-	-	160	-	Anzahl A E	Ratingen, Stadt	24
0,5	-	-	-	0,3	-	%		
279	-	-	-	-	-	Anzahl Z		
0,5	-	-	-	-	-	%		
127	-	-	-	43	-	Anzahl B E		
0,9	-	-	-	0,3	-	%		
94	-	-	-	-	-	Anzahl Z		
0,7	-	-	-	-	-	%		
347	-	-	-	102	-	Anzahl A E	Velbert, Stadt	25
0,7	-	-	-	0,2	-	%		
233	-	-	-	-	-	Anzahl Z		
0,5	-	-	-	-	-	%		
97	-	-	-	32	-	Anzahl B E		
0,9	-	-	-	0,3	-	%		
58	-	-	-	-	-	Anzahl Z		
0,5	-	-	-	-	-	%		
107	-	-	-	26	-	Anzahl A E	Wülfrath, Stadt	26
0,8	-	-	-	0,2	-	%		
68	-	-	-	-	-	Anzahl Z		
0,5	-	-	-	-	-	%		
29	-	-	-	10	-	Anzahl B E		
1,1	-	-	-	0,4	-	%		
20	-	-	-	-	-	Anzahl Z		
0,7	-	-	-	-	-	%		
<b>Kreis Neuss</b>								
347	-	-	-	-	-	Anzahl A E	Dormagen, Stadt	27
0,9	-	-	-	-	-	%		
306	-	-	-	-	-	Anzahl Z		
0,8	-	-	-	-	-	%		
100	-	-	-	-	-	Anzahl B E		
1,4	-	-	-	-	-	%		
82	-	-	-	-	-	Anzahl Z		
1,1	-	-	-	-	-	%		



Lfd. Nr.	Verwaltungsbezirk A = Ergebnis insgesamt B = Ergebnis der Briefwahl E = Erststimmen Z = Zweitstimmen		Gültige							
			insgesamt	von den gültigen Stimmen						
				SPD	CDU	FDP	GRÜNE	PDS	REP	
28	Grevenbroich, Stadt	A E Anzahl	37.361	18.587	14.887	2.298	912	273	-	
		%	100	49,7	39,8	6,2	2,4	0,7	-	
		Z Anzahl	37.336	15.630	14.427	3.808	2.113	323	107	
		%	100	41,9	38,6	10,2	5,7	0,9	0,3	
		B E Anzahl	7.687	3.429	3.401	499	194	49	-	
		%	100	44,6	44,2	6,5	2,5	0,6	-	
	Z Anzahl	7.692	2.917	3.281	849	346	67	9		
	%	100	37,9	42,7	11,0	4,5	0,9	0,1		
29	Jüchen	A E Anzahl	13.553	4.928	6.928	915	515	125	-	
		%	100	36,4	51,1	6,8	3,8	0,9	-	
		Z Anzahl	13.543	4.639	6.137	1.509	779	105	40	
		%	100	34,3	45,3	11,1	5,8	0,8	0,3	
		B E Anzahl	2.443	717	1.366	184	95	26	-	
		%	100	29,3	55,9	7,5	3,9	1,1	-	
	Z Anzahl	2.445	713	1.225	294	105	21	9		
	%	100	29,2	50,1	12,0	4,3	0,9	0,4		
30	Kaarst, Stadt	A E Anzahl	27.543	9.870	13.404	2.290	1.428	231	-	
		%	100	35,8	48,7	8,3	5,2	0,8	-	
		Z Anzahl	27.596	8.904	11.911	3.608	2.182	220	40	
		%	100	32,3	43,2	13,1	7,9	0,8	0,1	
		B E Anzahl	5.885	1.885	3.023	521	313	42	-	
		%	100	32,0	51,4	8,9	5,3	0,7	-	
	Z Anzahl	5.910	1.765	2.677	878	387	38	7		
	%	100	29,9	45,3	14,9	6,5	0,6	0,1		
31	Korschenbroich, Stadt	A E Anzahl	21.835	7.807	10.687	1.731	1.268	163	-	
		%	100	35,8	48,9	7,9	5,8	0,7	-	
		Z Anzahl	21.856	7.229	9.639	2.616	1.726	152	43	
		%	100	33,1	44,1	12,0	7,9	0,7	0,2	
		B E Anzahl	4.017	1.287	2.078	314	263	29	-	
		%	100	32,0	51,7	7,8	6,5	0,7	-	
	Z Anzahl	4.019	1.269	1.827	525	282	30	2		
	%	100	31,6	45,5	13,1	7,0	0,7	0		
32	Meerbusch, Stadt	A E Anzahl	34.769	12.329	17.045	2.859	2.113	235	-	
		%	100	35,5	49,0	8,2	6,1	0,7	-	
		Z Anzahl	34.761	10.675	15.033	4.859	3.246	303	65	
		%	100	30,7	43,2	14,0	9,3	0,9	0,2	
		B E Anzahl	8.528	2.524	4.576	764	545	50	-	
		%	100	29,6	53,7	9,0	6,4	0,6	-	
	Z Anzahl	8.543	2.306	4.033	1.372	631	57	11		
	%	100	27,0	47,2	16,1	7,4	0,7	0,1		
33	Neuss, Stadt	A E Anzahl	85.675	35.561	39.679	5.298	3.497	924	-	
		%	100	41,5	46,3	6,2	4,1	1,1	-	
		Z Anzahl	85.761	30.992	36.021	9.072	6.735	945	232	
		%	100	36,1	42,0	10,6	7,9	1,1	0,3	
		B E Anzahl	16.299	5.607	8.451	1.197	683	144	-	
		%	100	34,4	51,8	7,3	4,2	0,9	-	
	Z Anzahl	16.316	4.942	7.617	2.079	1.095	156	28		
	%	100	30,3	46,7	12,7	6,7	1,0	0,2		
34	Rommerskirchen	A E Anzahl	7.784	3.618	3.408	459	195	49	-	
		%	100	46,5	43,8	5,9	2,5	0,6	-	
		Z Anzahl	7.785	3.019	3.278	809	458	48	16	
		%	100	38,8	42,1	10,4	5,9	0,6	0,2	
		B E Anzahl	1.371	614	615	83	32	9	-	
		%	100	44,8	44,9	6,1	2,3	0,7	-	
	Z Anzahl	1.371	511	589	150	78	7	3		
	%	100	37,3	43,0	10,9	5,7	0,5	0,2		
<b>Kreis Viersen</b>										
35	Brüggen	A E Anzahl	9.222	3.367	4.485	837	403	63	-	
		%	100	36,5	48,6	9,1	4,4	0,7	-	
		Z Anzahl	9.223	2.983	4.122	1.193	648	72	21	
		%	100	32,3	44,7	12,9	7,0	0,8	0,2	
		B E Anzahl	1.388	417	737	128	84	7	-	
		%	100	30,0	53,1	9,2	6,1	0,5	-	
	Z Anzahl	1.392	380	666	187	108	10	3		
	%	100	27,3	47,8	13,4	7,8	0,7	0,2		
36	Grefrath	A E Anzahl	9.739	4.329	4.050	742	471	77	-	
		%	100	44,5	41,6	7,6	4,8	0,8	-	
		Z Anzahl	9.749	4.011	3.795	965	686	91	15	
		%	100	41,1	38,9	9,9	7,0	0,9	0,2	
		B E Anzahl	1.594	587	756	147	82	6	-	
		%	100	36,8	47,4	9,2	5,1	0,4	-	
	Z Anzahl	1.597	531	731	183	109	8	1		
	%	100	33,2	45,8	11,5	6,8	0,5	0,1		

kreisangehörigen Gemeinden  
Stimmen

Stimmen						Verwaltungsbezirk	Lfd. Nr.	
entfallen auf die Wahlvorschläge								
GRAUE	Die Tierschutzpartei	FAMILIE	NPD	PBC	ödp	A = Ergebnis insgesamt B = Ergebnis der Briefwahl E = Erststimmen Z = Zweitstimmen		
-	-	-	-	-	-	Anzahl A E	Grevenbroich, Stadt	28
-	-	-	-	-	-	%		
70	153	108	95	22	11	Anzahl Z		
0,2	0,4	0,3	0,3	0,1	0	%		
-	-	-	-	-	-	Anzahl B E		
-	-	-	-	-	-	%		
17	52	18	14	2	4	Anzahl Z		
0,2	0,7	0,2	0,2	0	0,1	%		
-	-	-	-	-	-	Anzahl A E	Jüchen	29
-	-	-	-	-	-	%		
30	58	34	27	10	4	Anzahl Z		
0,2	0,4	0,3	0,2	0,1	0	%		
-	-	-	-	-	-	Anzahl B E		
-	-	-	-	-	-	%		
7	18	-	7	1	2	Anzahl Z		
0,3	0,7	-	0,3	0	0,1	%		
-	-	-	-	-	-	Anzahl A E	Kaarst, Stadt	30
-	-	-	-	-	-	%		
62	94	103	35	20	15	Anzahl Z		
0,2	0,3	0,4	0,1	0,1	0,1	%		
-	-	-	-	-	-	Anzahl B E		
-	-	-	-	-	-	%		
19	23	19	6	6	2	Anzahl Z		
0,3	0,4	0,3	0,1	0,1	0	%		
-	-	-	-	-	-	Anzahl A E	Korschenbroich, Stadt	31
-	-	-	-	-	-	%		
39	81	49	40	10	8	Anzahl Z		
0,2	0,4	0,2	0,2	0	0	%		
-	-	-	-	-	-	Anzahl B E		
-	-	-	-	-	-	%		
5	21	11	4	1	3	Anzahl Z		
0,1	0,5	0,3	0,1	0	0,1	%		
-	-	-	-	-	-	Anzahl A E	Meerbusch, Stadt	32
-	-	-	-	-	-	%		
61	140	75	37	16	8	Anzahl Z		
0,2	0,4	0,2	0,1	0	0	%		
-	-	-	-	-	-	Anzahl B E		
-	-	-	-	-	-	%		
16	35	13	2	2	3	Anzahl Z		
0,2	0,4	0,2	0	0	0	%		
-	-	-	-	-	-	Anzahl A E	Neuss, Stadt	33
-	-	-	-	-	-	%		
217	246	163	149	43	40	Anzahl Z		
0,3	0,3	0,2	0,2	0,1	0	%		
-	-	-	-	-	-	Anzahl B E		
-	-	-	-	-	-	%		
51	53	27	26	9	12	Anzahl Z		
0,3	0,3	0,2	0,2	0,1	0,1	%		
-	-	-	-	-	-	Anzahl A E	Rommerskirchen	34
-	-	-	-	-	-	%		
20	32	17	17	5	3	Anzahl Z		
0,3	0,4	0,2	0,2	0,1	0	%		
-	-	-	-	-	-	Anzahl B E		
-	-	-	-	-	-	%		
5	10	2	3	-	-	Anzahl Z		
0,4	0,7	0,1	0,2	-	-	%		
<b>Kreis Viersen</b>								
-	-	-	-	17	-	Anzahl A E	Brüggen	35
-	-	-	-	0,2	-	%		
19	35	22	12	14	4	Anzahl Z		
0,2	0,4	0,2	0,1	0,2	0	%		
-	-	-	-	5	-	Anzahl B E		
-	-	-	-	0,4	-	%		
9	4	4	3	2	3	Anzahl Z		
0,6	0,3	0,3	0,2	0,1	0,2	%		
-	-	-	-	19	-	Anzahl A E	Grefrath	36
-	-	-	-	0,2	-	%		
18	35	21	13	15	1	Anzahl Z		
0,2	0,4	0,2	0,1	0,2	0	%		
-	-	-	-	6	-	Anzahl B E		
-	-	-	-	0,4	-	%		
4	6	2	1	3	-	Anzahl Z		
0,3	0,4	0,1	0,1	0,2	-	%		

Lfd. Nr.	Verwaltungsbezirk		Gültige					
			von den gültigen Stimmen					
			CM	DIE FRAUEN	BüSo	Die Violetten	ZENTRUM	HP
28	Grevenbroich, Stadt	A E Anzahl	-	-	-	-	48	-
		%	-	-	-	-	0,1	-
		Z Anzahl	8	53	6	7	22	6
		%	0	0,1	0	0	0,1	0
		B E Anzahl	-	-	-	-	13	-
		%	-	-	-	-	0,2	-
Z Anzahl	3	7	2	2	6	2		
%	0	0,1	0	0	0,1	0		
29	Jüchen	A E Anzahl	-	-	-	-	-	-
		%	-	-	-	-	-	-
		Z Anzahl	4	6	1	4	9	1
		%	0	0	0	0	0,1	0
		B E Anzahl	-	-	-	-	-	-
		%	-	-	-	-	-	-
Z Anzahl	2	2	-	1	3	-		
%	0,1	0,1	-	0	0,1	-		
30	Kaarst, Stadt	A E Anzahl	-	-	-	-	-	-
		%	-	-	-	-	-	-
		Z Anzahl	8	20	5	8	10	1
		%	0	0,1	0	0	0	0
		B E Anzahl	-	-	-	-	-	-
		%	-	-	-	-	-	-
Z Anzahl	2	5	-	3	4	1		
%	0	0,1	-	0,1	0,1	0		
31	Korschenbroich, Stadt	A E Anzahl	-	-	-	-	-	-
		%	-	-	-	-	-	-
		Z Anzahl	7	23	-	6	7	1
		%	0	0,1	-	0	0	0
		B E Anzahl	-	-	-	-	-	-
		%	-	-	-	-	-	-
Z Anzahl	1	1	-	1	2	-		
%	0	0	-	0	0	-		
32	Meerbusch, Stadt	A E Anzahl	-	-	-	-	-	-
		%	-	-	-	-	-	-
		Z Anzahl	4	27	7	6	9	6
		%	0	0,1	0	0	0	0
		B E Anzahl	-	-	-	-	-	-
		%	-	-	-	-	-	-
Z Anzahl	2	6	1	1	2	1		
%	0	0,1	0	0	0	0		
33	Neuss, Stadt	A E Anzahl	-	-	-	-	125	-
		%	-	-	-	-	0,1	-
		Z Anzahl	36	99	18	14	58	12
		%	0	0,1	0	0	0,1	0
		B E Anzahl	-	-	-	-	32	-
		%	-	-	-	-	0,2	-
Z Anzahl	7	24	2	2	12	1		
%	0	0,1	0	0	0,1	0		
34	Rommerskirchen	A E Anzahl	-	-	-	-	10	-
		%	-	-	-	-	0,1	-
		Z Anzahl	1	8	1	1	2	1
		%	0	0,1	0	0	0	0
		B E Anzahl	-	-	-	-	5	-
		%	-	-	-	-	0,4	-
Z Anzahl	-	-	-	-	2	-		
%	-	-	-	-	0,1	-		
<b>Kreis Viersen</b>								
35	Brüggen	A E Anzahl	-	-	-	-	-	-
		%	-	-	-	-	-	-
		Z Anzahl	5	7	-	4	2	1
		%	0,1	0,1	-	0	0	0
		B E Anzahl	-	-	-	-	-	-
		%	-	-	-	-	-	-
Z Anzahl	1	-	-	1	-	1		
%	0,1	-	-	0,1	-	0,1		
36	Grefrath	A E Anzahl	-	-	-	-	-	-
		%	-	-	-	-	-	-
		Z Anzahl	5	11	1	1	3	1
		%	0,1	0,1	0	0	0	0
		B E Anzahl	-	-	-	-	-	-
		%	-	-	-	-	-	-
Z Anzahl	4	-	1	-	1	1		
%	0,3	-	0,1	-	0,1	0,1		

kreisangehörigen Gemeinden

Stimmen

Stimmen						Verwaltungsbezirk A = Ergebnis insgesamt B = Ergebnis der Briefwahl E = Erststimmen Z = Zweitstimmen	Lfd. Nr.	
entfallen auf die Wahlvorschläge								
Schill	Deutschland	DKP	PRG	WGR/ Einz Bew.1	WGR/ Einz Bew.2			
356	-	-	-	-	-	Anzahl	A E Grevenbroich, Stadt	28
1,0	-	-	-	-	-	%		
367	-	-	-	-	-	Anzahl	Z	
1,0	-	-	-	-	-	%		
102	-	-	-	-	-	Anzahl	B E	
1,3	-	-	-	-	-	%		
94	-	-	-	-	-	Anzahl	Z	
1,2	-	-	-	-	-	%		
142	-	-	-	-	-	Anzahl	A E Jüchen	29
1,0	-	-	-	-	-	%		
146	-	-	-	-	-	Anzahl	Z	
1,1	-	-	-	-	-	%		
55	-	-	-	-	-	Anzahl	B E	
2,3	-	-	-	-	-	%		
35	-	-	-	-	-	Anzahl	Z	
1,4	-	-	-	-	-	%		
320	-	-	-	-	-	Anzahl	A E Kaarst, Stadt	30
1,2	-	-	-	-	-	%		
350	-	-	-	-	-	Anzahl	Z	
1,3	-	-	-	-	-	%		
101	-	-	-	-	-	Anzahl	B E	
1,7	-	-	-	-	-	%		
68	-	-	-	-	-	Anzahl	Z	
1,2	-	-	-	-	-	%		
179	-	-	-	-	-	Anzahl	A E Korschenbroich, Stadt	31
0,8	-	-	-	-	-	%		
180	-	-	-	-	-	Anzahl	Z	
0,8	-	-	-	-	-	%		
46	-	-	-	-	-	Anzahl	B E	
1,1	-	-	-	-	-	%		
34	-	-	-	-	-	Anzahl	Z	
0,8	-	-	-	-	-	%		
188	-	-	-	-	-	Anzahl	A E Meerbusch, Stadt	32
0,5	-	-	-	-	-	%		
184	-	-	-	-	-	Anzahl	Z	
0,5	-	-	-	-	-	%		
69	-	-	-	-	-	Anzahl	B E	
0,8	-	-	-	-	-	%		
49	-	-	-	-	-	Anzahl	Z	
0,6	-	-	-	-	-	%		
591	-	-	-	-	-	Anzahl	A E Neuss, Stadt	33
0,7	-	-	-	-	-	%		
669	-	-	-	-	-	Anzahl	Z	
0,8	-	-	-	-	-	%		
185	-	-	-	-	-	Anzahl	B E	
1,1	-	-	-	-	-	%		
173	-	-	-	-	-	Anzahl	Z	
1,1	-	-	-	-	-	%		
45	-	-	-	-	-	Anzahl	A E Rommerskirchen	34
0,6	-	-	-	-	-	%		
49	-	-	-	-	-	Anzahl	Z	
0,6	-	-	-	-	-	%		
13	-	-	-	-	-	Anzahl	B E	
0,9	-	-	-	-	-	%		
11	-	-	-	-	-	Anzahl	Z	
0,8	-	-	-	-	-	%		
<b>Kreis Viersen</b>								
50	-	-	-	-	-	Anzahl	A E Brüggen	35
0,5	-	-	-	-	-	%		
59	-	-	-	-	-	Anzahl	Z	
0,6	-	-	-	-	-	%		
10	-	-	-	-	-	Anzahl	B E	
0,7	-	-	-	-	-	%		
10	-	-	-	-	-	Anzahl	Z	
0,7	-	-	-	-	-	%		
51	-	-	-	-	-	Anzahl	A E Grefrath	36
0,5	-	-	-	-	-	%		
61	-	-	-	-	-	Anzahl	Z	
0,6	-	-	-	-	-	%		
10	-	-	-	-	-	Anzahl	B E	
0,6	-	-	-	-	-	%		
11	-	-	-	-	-	Anzahl	Z	
0,7	-	-	-	-	-	%		

Lfd. Nr.	Verwaltungsbezirk		Gültige							
			insgesamt	von den gültigen Stimmen						REP
				SPD	CDU	FDP	GRÜNE	PDS		
37	Kempen, Stadt	A E Anzahl	21.982	9.421	9.117	1.840	1.262	176	-	
		%	100	42,9	41,5	8,4	5,7	0,8	-	
		Z Anzahl	22.008	8.495	8.468	2.396	2.022	190	40	
		%	100	38,6	38,5	10,9	9,2	0,9	0,2	
		B E Anzahl	4.328	1.697	1.897	384	272	35	-	
		%	100	39,2	43,8	8,9	6,3	0,8	-	
38	Nettetal, Stadt	Z Anzahl	4.342	1.543	1.751	536	377	39	5	
		%	100	35,5	40,3	12,3	8,7	0,9	0,1	
		A E Anzahl	24.056	9.201	11.449	1.913	1.088	193	-	
		%	100	38,2	47,6	8,0	4,5	0,8	-	
		Z Anzahl	24.102	8.414	10.584	2.752	1.579	182	44	
		%	100	34,9	43,9	11,4	6,6	0,8	0,2	
39	Niederkrüchten	B E Anzahl	3.764	1.232	1.960	328	181	23	-	
		%	100	32,7	52,1	8,7	4,8	0,6	-	
		Z Anzahl	3.775	1.130	1.798	510	219	31	1	
		%	100	29,9	47,6	13,5	5,8	0,8	0	
		A E Anzahl	8.766	3.385	3.923	766	521	82	-	
		%	100	38,6	44,8	8,7	5,9	0,9	-	
40	Schwalmtal	Z Anzahl	8.784	3.107	3.631	1.047	661	97	13	
		%	100	35,4	41,3	11,9	7,5	1,1	0,1	
		B E Anzahl	1.348	407	699	118	97	9	-	
		%	100	30,2	51,9	8,8	7,2	0,7	-	
		Z Anzahl	1.352	391	644	169	99	16	2	
		%	100	28,9	47,6	12,5	7,3	1,2	0,1	
41	Tönisvorst, Stadt	A E Anzahl	11.102	4.257	5.183	766	725	93	-	
		%	100	38,3	46,7	6,9	6,5	0,8	-	
		Z Anzahl	11.120	3.917	4.782	1.176	900	104	35	
		%	100	35,2	43,0	10,6	8,1	0,9	0,3	
		B E Anzahl	1.683	561	876	115	102	14	-	
		%	100	33,3	52,0	6,8	6,1	0,8	-	
42	Viersen, Stadt	Z Anzahl	1.689	533	819	183	106	19	1	
		%	100	31,6	48,5	10,8	6,3	1,1	0,1	
		A E Anzahl	18.838	8.535	7.576	1.345	1.043	150	-	
		%	100	45,3	40,2	7,1	5,5	0,8	-	
		Z Anzahl	18.870	7.533	7.076	2.085	1.572	148	57	
		%	100	39,9	37,5	11,0	8,3	0,8	0,3	
43	Willich, Stadt	B E Anzahl	3.678	1.454	1.646	271	231	23	-	
		%	100	39,5	44,8	7,4	6,3	0,6	-	
		Z Anzahl	3.692	1.300	1.528	464	276	25	9	
		%	100	35,2	41,4	12,6	7,5	0,7	0,2	
		A E Anzahl	43.863	18.429	19.135	3.012	2.458	447	-	
		%	100	42,0	43,6	6,9	5,6	1,0	-	
44	Alpen	Z Anzahl	43.893	16.634	17.844	4.375	3.500	456	119	
		%	100	37,9	40,7	10,0	8,0	1,0	0,3	
		B E Anzahl	7.553	2.551	3.781	593	488	54	-	
		%	100	33,8	50,1	7,9	6,5	0,7	-	
		Z Anzahl	7.563	2.399	3.529	847	552	66	7	
		%	100	31,7	46,7	11,2	7,3	0,9	0,1	
45	Dinslaken, Stadt	A E Anzahl	30.090	12.129	13.490	2.405	1.609	220	-	
		%	100	40,3	44,8	8,0	5,3	0,7	-	
		Z Anzahl	30.113	11.178	12.107	3.628	2.296	265	53	
		%	100	37,1	40,2	12,0	7,6	0,9	0,2	
		B E Anzahl	5.849	2.026	2.925	487	314	33	-	
		%	100	34,6	50,0	8,3	5,4	0,6	-	
Kreis Wesel	Dinslaken, Stadt	Z Anzahl	5.861	1.921	2.614	798	364	43	6	
		%	100	32,8	44,6	13,6	6,2	0,7	0,1	
		A E Anzahl	8.345	3.315	3.894	594	423	55	-	
		%	100	39,7	46,7	7,1	5,1	0,7	-	
		Z Anzahl	8.355	3.133	3.462	893	623	48	13	
		%	100	37,5	41,4	10,7	7,5	0,6	0,2	
45	Dinslaken, Stadt	B E Anzahl	1.546	558	768	123	60	11	-	
		%	100	36,1	49,7	8,0	3,9	0,7	-	
		Z Anzahl	1.549	535	696	166	94	10	3	
		%	100	34,5	44,9	10,7	6,1	0,6	0,2	
		A E Anzahl	42.564	25.233	11.262	2.518	2.704	509	-	
		%	100	59,3	26,5	5,9	6,4	1,2	-	
45	Dinslaken, Stadt	Z Anzahl	42.798	24.026	10.422	3.205	3.603	479	157	
		%	100	56,1	24,4	7,5	8,4	1,1	0,4	
		B E Anzahl	7.966	4.164	2.550	606	511	63	-	
		%	100	52,3	32,0	7,6	6,4	0,8	-	
		Z Anzahl	8.011	4.006	2.372	796	572	82	16	
		%	100	50,0	29,6	9,9	7,1	1,0	0,2	

kreisangehörigen Gemeinden

Stimmen

Stimmen						Verwaltungsbezirk A = Ergebnis insgesamt B = Ergebnis der Briefwahl E = Erststimmen Z = Zweitstimmen	Lfd. Nr.	
entfallen auf die Wahlvorschläge								
GRAUE	Die Tierschutz- partei	FAMILIE	NPD	PBC	ödp			
-	-	-	-	44	-	Anzahl A E	Kempen, Stadt	37
-	-	-	-	0,2	-	%		
40	78	53	28	23	3	Anzahl Z		
0,2	0,4	0,2	0,1	0,1	0	%		
-	-	-	-	10	-	Anzahl B E		
-	-	-	-	0,2	-	%		
12	16	15	6	5	2	Anzahl Z		
0,3	0,4	0,3	0,1	0,1	0	%		
-	-	-	-	48	-	Anzahl A E	Nettetal, Stadt	38
-	-	-	-	0,2	-	%		
48	107	72	57	24	8	Anzahl Z		
0,2	0,4	0,3	0,2	0,1	0	%		
-	-	-	-	5	-	Anzahl B E		
-	-	-	-	0,1	-	%		
8	19	15	2	2	-	Anzahl Z		
0,2	0,5	0,4	0,1	0,1	-	%		
-	-	-	-	21	-	Anzahl A E	Niederkrüchten	39
-	-	-	-	0,2	-	%		
22	51	43	15	8	-	Anzahl Z		
0,3	0,6	0,5	0,2	0,1	-	%		
-	-	-	-	3	-	Anzahl B E		
-	-	-	-	0,2	-	%		
4	10	4	-	1	-	Anzahl Z		
0,3	0,7	0,3	-	0,1	-	%		
-	-	-	-	22	-	Anzahl A E	Schwalmtal	40
-	-	-	-	0,2	-	%		
23	47	34	17	12	5	Anzahl Z		
0,2	0,4	0,3	0,2	0,1	0	%		
-	-	-	-	7	-	Anzahl B E		
-	-	-	-	0,4	-	%		
3	7	2	1	4	-	Anzahl Z		
0,2	0,4	0,1	0,1	0,2	-	%		
-	-	-	-	51	-	Anzahl A E	Tönisvorst, Stadt	41
-	-	-	-	0,3	-	%		
53	74	43	18	27	6	Anzahl Z		
0,3	0,4	0,2	0,1	0,1	0	%		
-	-	-	-	14	-	Anzahl B E		
-	-	-	-	0,4	-	%		
11	15	6	6	5	-	Anzahl Z		
0,3	0,4	0,2	0,2	0,1	-	%		
-	-	-	-	86	-	Anzahl A E	Viersen, Stadt	42
-	-	-	-	0,2	-	%		
83	221	117	74	40	6	Anzahl Z		
0,2	0,5	0,3	0,2	0,1	0	%		
-	-	-	-	15	-	Anzahl B E		
-	-	-	-	0,2	-	%		
16	37	20	14	7	1	Anzahl Z		
0,2	0,5	0,3	0,2	0,1	0	%		
-	-	-	-	46	-	Anzahl A E	Willich, Stadt	43
-	-	-	-	0,2	-	%		
60	116	69	50	24	3	Anzahl Z		
0,2	0,4	0,2	0,2	0,1	0	%		
-	-	-	-	11	-	Anzahl B E		
-	-	-	-	0,2	-	%		
12	24	6	11	5	1	Anzahl Z		
0,2	0,4	0,1	0,2	0,1	0	%		
<b>Kreis Wesel</b>								
-	-	-	-	-	-	Anzahl A E	Alpen	44
-	-	-	-	-	-	%		
22	28	28	20	1	1	Anzahl Z		
0,3	0,3	0,3	0,2	0	0	%		
-	-	-	-	-	-	Anzahl B E		
-	-	-	-	-	-	%		
5	5	4	5	-	-	Anzahl Z		
0,3	0,3	0,3	0,3	-	-	%		
-	-	-	-	-	-	Anzahl A E	Dinslaken, Stadt	45
-	-	-	-	-	-	%		
82	151	92	112	25	9	Anzahl Z		
0,2	0,4	0,2	0,3	0,1	0	%		
-	-	-	-	-	-	Anzahl B E		
-	-	-	-	-	-	%		
20	34	13	16	3	3	Anzahl Z		
0,2	0,4	0,2	0,2	0	0	%		

Lfd. Nr.	Verwaltungsbezirk	A = Ergebnis insgesamt B = Ergebnis der Briefwahl E = Erststimmen Z = Zweitstimmen	Gültige					
			von den gültigen Stimmen					
			CM	DIE FRAUEN	BüSo	Die Violetten	ZENTRUM	HP
37	Kempen, Stadt	A E Anzahl	-	-	-	-	-	-
		Z Anzahl	3	17	5	1	8	2
		%	0	0,1	0	0	0	0
		B E Anzahl	-	-	-	-	-	-
		Z Anzahl	-	2	1	-	3	1
		%	-	0	0	-	0,1	0
38	Nettetal, Stadt	A E Anzahl	-	-	-	-	-	-
		Z Anzahl	12	21	4	3	8	3
		%	0	0,1	0	0	0	0
		B E Anzahl	-	-	-	-	-	-
		Z Anzahl	4	5	-	-	1	-
		%	0,1	0,1	-	-	0	-
39	Niederkrüchten	A E Anzahl	-	-	-	-	-	-
		Z Anzahl	1	13	-	5	5	5
		%	0	0,1	-	0,1	0,1	0,1
		B E Anzahl	-	-	-	-	-	-
		Z Anzahl	-	-	-	1	3	1
		%	-	-	-	0,1	0,2	0,1
40	Schwalmtal	A E Anzahl	-	-	-	-	-	-
		Z Anzahl	1	10	1	-	4	-
		%	0	0,1	0	-	0	-
		B E Anzahl	-	-	-	-	-	-
		Z Anzahl	-	2	-	-	2	-
		%	-	0,1	-	-	0,1	-
41	Tönisvorst, Stadt	A E Anzahl	-	-	-	-	-	-
		Z Anzahl	13	14	8	6	2	1
		%	0,1	0,1	0	0	0	0
		B E Anzahl	-	-	-	-	-	-
		Z Anzahl	4	1	1	5	1	-
		%	0,1	0	0	0,1	0	-
42	Viersen, Stadt	A E Anzahl	-	-	-	-	-	-
		Z Anzahl	10	54	5	12	16	5
		%	0	0,1	0	0	0	0
		B E Anzahl	-	-	-	-	-	-
		Z Anzahl	3	6	-	1	3	-
		%	0	0,1	-	0	0	-
43	Willich, Stadt	A E Anzahl	-	-	-	-	-	-
		Z Anzahl	10	30	7	6	16	3
		%	0	0,1	0	0	0,1	0
		B E Anzahl	-	-	-	-	-	-
		Z Anzahl	4	4	1	4	2	-
		%	0,1	0,1	0	0,1	0	-
<b>Kreis Wesel</b>								
44	Alpen	A E Anzahl	-	-	-	-	-	-
		Z Anzahl	4	9	1	-	1	-
		%	0	0,1	0	-	0	-
		B E Anzahl	-	-	-	-	-	-
		Z Anzahl	1	3	-	-	-	-
		%	0,1	0,2	-	-	-	-
45	Dinslaken, Stadt	A E Anzahl	-	-	-	-	-	-
		Z Anzahl	6	34	8	9	8	3
		%	0	0,1	0	0	0	0
		B E Anzahl	-	-	-	-	-	-
		Z Anzahl	2	6	3	2	3	-
		%	0	0,1	0	0	0	-

kreisangehörigen Gemeinden

Stimmen

Stimmen						Verwaltungsbezirk A = Ergebnis insgesamt B = Ergebnis der Briefwahl E = Erststimmen Z = Zweitstimmen	Lfd. Nr.	
entfallen auf die Wahlvorschläge								
Schill	Deutschland	DKP	PRG	WGR/ Einz Bew.1	WGR/ Einz Bew.2			
122	-	-	-	-	-	Anzahl A E	Kempen, Stadt	37
0,6	-	-	-	-	-	%		
136	-	-	-	-	-	Anzahl Z		
0,6	-	-	-	-	-	%		
33	-	-	-	-	-	Anzahl B E		
0,8	-	-	-	-	-	%		
28	-	-	-	-	-	Anzahl Z		
0,6	-	-	-	-	-	%		
164	-	-	-	-	-	Anzahl A E	Nettetal, Stadt	38
0,7	-	-	-	-	-	%		
180	-	-	-	-	-	Anzahl Z		
0,7	-	-	-	-	-	%		
35	-	-	-	-	-	Anzahl B E		
0,9	-	-	-	-	-	%		
30	-	-	-	-	-	Anzahl Z		
0,8	-	-	-	-	-	%		
68	-	-	-	-	-	Anzahl A E	Niederkrüchten	39
0,8	-	-	-	-	-	%		
60	-	-	-	-	-	Anzahl Z		
0,7	-	-	-	-	-	%		
15	-	-	-	-	-	Anzahl B E		
1,1	-	-	-	-	-	%		
7	-	-	-	-	-	Anzahl Z		
0,5	-	-	-	-	-	%		
56	-	-	-	-	-	Anzahl A E	Schwalmtal	40
0,5	-	-	-	-	-	%		
52	-	-	-	-	-	Anzahl Z		
0,5	-	-	-	-	-	%		
8	-	-	-	-	-	Anzahl B E		
0,5	-	-	-	-	-	%		
7	-	-	-	-	-	Anzahl Z		
0,4	-	-	-	-	-	%		
138	-	-	-	-	-	Anzahl A E	Tönisvorst, Stadt	41
0,7	-	-	-	-	-	%		
134	-	-	-	-	-	Anzahl Z		
0,7	-	-	-	-	-	%		
39	-	-	-	-	-	Anzahl B E		
1,1	-	-	-	-	-	%		
35	-	-	-	-	-	Anzahl Z		
0,9	-	-	-	-	-	%		
296	-	-	-	-	-	Anzahl A E	Viersen, Stadt	42
0,7	-	-	-	-	-	%		
322	-	-	-	-	-	Anzahl Z		
0,7	-	-	-	-	-	%		
71	-	-	-	-	-	Anzahl B E		
0,9	-	-	-	-	-	%		
55	-	-	-	-	-	Anzahl Z		
0,7	-	-	-	-	-	%		
191	-	-	-	-	-	Anzahl A E	Willich, Stadt	43
0,6	-	-	-	-	-	%		
192	-	-	-	-	-	Anzahl Z		
0,6	-	-	-	-	-	%		
53	-	-	-	-	-	Anzahl B E		
0,9	-	-	-	-	-	%		
41	-	-	-	-	-	Anzahl Z		
0,7	-	-	-	-	-	%		
<b>Kreis Wesel</b>								
64	-	-	-	-	-	Anzahl A E	Alpen	44
0,8	-	-	-	-	-	%		
68	-	-	-	-	-	Anzahl Z		
0,8	-	-	-	-	-	%		
26	-	-	-	-	-	Anzahl B E		
1,7	-	-	-	-	-	%		
22	-	-	-	-	-	Anzahl Z		
1,4	-	-	-	-	-	%		
338	-	-	-	-	-	Anzahl A E	Dinslaken, Stadt	45
0,8	-	-	-	-	-	%		
367	-	-	-	-	-	Anzahl Z		
0,9	-	-	-	-	-	%		
72	-	-	-	-	-	Anzahl B E		
0,9	-	-	-	-	-	%		
62	-	-	-	-	-	Anzahl Z		
0,8	-	-	-	-	-	%		



Lfd. Nr.	Verwaltungsbezirk A = Ergebnis insgesamt B = Ergebnis der Briefwahl E = Erststimmen Z = Zweitstimmen		Gültige							
			insgesamt	von den gültigen Stimmen						REP
				SPD	CDU	FDP	GRÜNE	PDS		
46	Hamminkeln, Stadt	A E Anzahl	17.042	6.929	7.977	1.207	724	93	-	
		%	100	40,7	46,8	7,1	4,2	0,5	-	
	Z Anzahl	17.052	6.429	7.179	1.853	1.110	114	25		
	%	100	37,7	42,1	10,9	6,5	0,7	0,1		
	B E Anzahl	2.657	974	1.287	230	119	17	-		
	%	100	36,7	48,4	8,7	4,5	0,6	-		
Z Anzahl	2.664	932	1.142	340	160	19	1			
%	100	35,0	42,9	12,8	6,0	0,7	0			
47	Hünxe	A E Anzahl	9.376	5.031	3.123	623	477	74	-	
		%	100	53,7	33,3	6,6	5,1	0,8	-	
	Z Anzahl	9.374	4.608	2.784	921	780	86	28		
	%	100	49,2	29,7	9,8	8,3	0,9	0,3		
	B E Anzahl	1.966	946	752	146	92	17	-		
	%	100	48,1	38,3	7,4	4,7	0,9	-		
Z Anzahl	1.972	882	649	233	138	26	3			
%	100	44,7	32,9	11,8	7,0	1,3	0,2			
48	Kamp-Lintfort, Stadt	A E Anzahl	21.493	13.238	5.831	950	868	290	-	
		%	100	61,6	27,1	4,4	4,0	1,3	-	
	Z Anzahl	21.513	12.342	5.360	1.403	1.395	230	103		
	%	100	57,4	24,9	6,5	6,5	1,1	0,5		
	B E Anzahl	3.578	1.960	1.162	162	167	39	-		
	%	100	54,8	32,5	4,5	4,7	1,1	-		
Z Anzahl	3.582	1.878	1.076	239	214	43	14			
%	100	52,4	30,0	6,7	6,0	1,2	0,4			
49	Moers, Stadt	A E Anzahl	63.449	37.554	17.553	4.128	2.765	792	-	
		%	100	59,2	27,7	6,5	4,4	1,2	-	
	Z Anzahl	63.464	34.304	16.739	4.869	5.108	770	208		
	%	100	54,1	26,4	7,7	8,0	1,2	0,3		
	B E Anzahl	10.622	5.641	3.389	889	473	105	-		
	%	100	53,1	31,9	8,4	4,5	1,0	-		
Z Anzahl	10.642	5.303	3.277	1.025	668	116	16			
%	100	49,8	30,8	9,6	6,3	1,1	0,2			
50	Neukirchen-Vluyn, Stadt	A E Anzahl	17.210	9.844	5.233	1.061	733	156	-	
		%	100	57,2	30,4	6,2	4,3	0,9	-	
	Z Anzahl	17.228	8.700	5.051	1.352	1.482	186	44		
	%	100	50,5	29,3	7,8	8,6	1,1	0,3		
	B E Anzahl	3.030	1.499	1.068	263	132	20	-		
	%	100	49,5	35,2	8,7	4,4	0,7	-		
Z Anzahl	3.039	1.361	1.039	309	218	30	5			
%	100	44,8	34,2	10,2	7,2	1,0	0,2			
51	Rheinberg, Stadt	A E Anzahl	19.580	9.525	7.301	1.264	1.158	187	-	
		%	100	48,6	37,3	6,5	5,9	1,0	-	
	Z Anzahl	19.602	8.939	6.486	1.888	1.655	172	43		
	%	100	45,6	33,1	9,6	8,4	0,9	0,2		
	B E Anzahl	3.178	1.378	1.332	254	152	32	-		
	%	100	43,4	41,9	8,0	4,8	1,0	-		
Z Anzahl	3.188	1.363	1.175	375	181	25	7			
%	100	42,8	36,9	11,8	5,7	0,8	0,2			
52	Schermbek	A E Anzahl	8.926	3.785	3.797	807	420	64	-	
		%	100	42,4	42,5	9,0	4,7	0,7	-	
	Z Anzahl	8.934	3.500	3.314	1.105	746	67	13		
	%	100	39,2	37,1	12,4	8,4	0,7	0,1		
	B E Anzahl	1.631	624	729	173	83	11	-		
	%	100	38,3	44,7	10,6	5,1	0,7	-		
Z Anzahl	1.634	609	633	231	114	9	2			
%	100	37,3	38,7	14,1	7,0	0,6	0,1			
53	Sonsbeck	A E Anzahl	5.161	1.796	2.664	345	299	40	-	
		%	100	34,8	51,6	6,7	5,8	0,8	-	
	Z Anzahl	5.176	1.696	2.422	539	385	36	4		
	%	100	32,8	46,8	10,4	7,4	0,7	0,1		
	B E Anzahl	884	258	483	73	66	3	-		
	%	100	29,2	54,6	8,3	7,5	0,3	-		
Z Anzahl	884	245	456	97	65	5	-			
%	100	27,7	51,6	11,0	7,4	0,6	-			
54	Voerde (Niederrhein), Stadt	A E Anzahl	23.417	13.979	5.998	1.694	1.268	264	-	
		%	100	59,7	25,6	7,2	5,4	1,1	-	
	Z Anzahl	23.439	12.636	5.433	2.380	2.038	273	96		
	%	100	53,9	23,2	10,2	8,7	1,2	0,4		
	B E Anzahl	4.135	2.272	1.178	340	238	50	-		
	%	100	54,9	28,5	8,2	5,8	1,2	-		
Z Anzahl	4.154	2.105	1.037	519	325	40	17			
%	100	50,7	25,0	12,5	7,8	1,0	0,4			

kreisangehörigen Gemeinden  
Stimmen

Stimmen						Verwaltungsbezirk A = Ergebnis insgesamt B = Ergebnis der Briefwahl E = Erststimmen Z = Zweitstimmen	Lfd. Nr.	
entfallen auf die Wahlvorschläge								
GRAUE	Die Tierschutz- partei	FAMILIE	NPD	PBC	ödp			
-	-	-	-	-	-	Anzahl	A E Hamminkeln, Stadt	46
-	-	-	-	-	-	%		
42	54	30	45	8	9	Anzahl	Z	
0,2	0,3	0,2	0,3	0	0,1	%		
-	-	-	-	-	-	Anzahl	B E	
-	-	-	-	-	-	%		
13	10	2	2	1	2	Anzahl	Z	
0,5	0,4	0,1	0,1	0	0,1	%		
-	-	-	-	-	-	Anzahl	A E Hünxe	47
-	-	-	-	-	-	%		
10	36	24	15	5	3	Anzahl	Z	
0,1	0,4	0,3	0,2	0,1	0	%		
-	-	-	-	-	-	Anzahl	B E	
-	-	-	-	-	-	%		
1	12	5	4	-	1	Anzahl	Z	
0,1	0,6	0,3	0,2	-	0,1	%		
-	-	-	-	-	-	Anzahl	A E Kamp-Lintfort, Stadt	48
-	-	-	-	-	-	%		
57	71	87	79	13	4	Anzahl	Z	
0,3	0,3	0,4	0,4	0,1	0	%		
-	-	-	-	-	-	Anzahl	B E	
-	-	-	-	-	-	%		
19	12	5	9	2	1	Anzahl	Z	
0,5	0,3	0,1	0,3	0,1	0	%		
-	-	-	-	-	-	Anzahl	A E Moers, Stadt	49
-	-	-	-	-	-	%		
190	222	136	112	43	13	Anzahl	Z	
0,3	0,3	0,2	0,2	0,1	0	%		
-	-	-	-	-	-	Anzahl	B E	
-	-	-	-	-	-	%		
41	41	17	10	8	-	Anzahl	Z	
0,4	0,4	0,2	0,1	0,1	-	%		
-	-	-	-	-	-	Anzahl	A E Neukirchen-Vluyn, Stadt	50
-	-	-	-	-	-	%		
32	58	41	34	30	4	Anzahl	Z	
0,2	0,3	0,2	0,2	0,2	0	%		
-	-	-	-	-	-	Anzahl	B E	
-	-	-	-	-	-	%		
6	15	4	3	7	1	Anzahl	Z	
0,2	0,5	0,1	0,1	0,2	0	%		
-	-	-	-	-	-	Anzahl	A E Rheinberg, Stadt	51
-	-	-	-	-	-	%		
25	79	59	34	3	4	Anzahl	Z	
0,1	0,4	0,3	0,2	0	0	%		
-	-	-	-	-	-	Anzahl	B E	
-	-	-	-	-	-	%		
5	13	9	-	-	-	Anzahl	Z	
0,2	0,4	0,3	-	-	-	%		
-	-	-	-	-	-	Anzahl	A E Schermbeck	52
-	-	-	-	-	-	%		
15	33	26	9	7	4	Anzahl	Z	
0,2	0,4	0,3	0,1	0,1	0	%		
-	-	-	-	-	-	Anzahl	B E	
-	-	-	-	-	-	%		
6	4	7	1	-	-	Anzahl	Z	
0,4	0,2	0,4	0,1	-	-	%		
-	-	-	-	-	-	Anzahl	A E Sonsbeck	53
-	-	-	-	-	-	%		
5	21	12	5	3	2	Anzahl	Z	
0,1	0,4	0,2	0,1	0,1	0	%		
-	-	-	-	-	-	Anzahl	B E	
-	-	-	-	-	-	%		
1	5	1	-	-	1	Anzahl	Z	
0,1	0,6	0,1	-	-	0,1	%		
-	-	-	-	-	-	Anzahl	A E Voerde (Niederrhein), Stadt	54
-	-	-	-	-	-	%		
38	114	54	56	11	7	Anzahl	Z	
0,2	0,5	0,2	0,2	0	0	%		
-	-	-	-	-	-	Anzahl	B E	
-	-	-	-	-	-	%		
12	20	8	7	2	3	Anzahl	Z	
0,3	0,5	0,2	0,2	0	0,1	%		

Lfd. Nr.	Verwaltungsbezirk	A = Ergebnis insgesamt B = Ergebnis der Briefwahl E = Erststimmen Z = Zweitstimmen	Gültige					
			von den gültigen Stimmen					
			CM	DIE FRAUEN	BüSo	Die Violetten	ZENTRUM	HP
46	Hammingeln, Stadt	A E Anzahl	-	-	-	-	-	-
		%	-	-	-	-	-	-
		Z Anzahl	9	11	-	5	6	2
		%	0,1	0,1	-	0	0	0
		B E Anzahl	-	-	-	-	-	-
		%	-	-	-	-	-	-
Z Anzahl	2	2	-	-	2	1		
%	0,1	0,1	-	-	0,1	0		
47	Hünxe	A E Anzahl	-	-	-	-	-	-
		%	-	-	-	-	-	-
		Z Anzahl	3	12	-	1	1	2
		%	0	0,1	-	0	0	0
		B E Anzahl	-	-	-	-	-	-
		%	-	-	-	-	-	-
Z Anzahl	2	2	-	1	-	1		
%	0,1	0,1	-	0,1	-	0,1		
48	Kamp-Lintfort, Stadt	A E Anzahl	-	-	-	-	-	-
		%	-	-	-	-	-	-
		Z Anzahl	11	41	6	4	5	3
		%	0,1	0,2	0	0	0	0
		B E Anzahl	-	-	-	-	-	-
		%	-	-	-	-	-	-
Z Anzahl	2	2	2	1	1	1		
%	0,1	0,1	0,1	0	0	0		
49	Moers, Stadt	A E Anzahl	-	-	-	-	-	-
		%	-	-	-	-	-	-
		Z Anzahl	21	58	4	14	12	3
		%	0	0,1	0	0	0	0
		B E Anzahl	-	-	-	-	-	-
		%	-	-	-	-	-	-
Z Anzahl	8	8	1	5	3	-		
%	0,1	0,1	0	0	0	-		
50	Neukirchen-Vluyn, Stadt	A E Anzahl	-	-	-	-	-	-
		%	-	-	-	-	-	-
		Z Anzahl	4	13	2	7	3	2
		%	0	0,1	0	0	0	0
		B E Anzahl	-	-	-	-	-	-
		%	-	-	-	-	-	-
Z Anzahl	3	2	1	1	-	1		
%	0,1	0,1	0	0	-	0		
51	Rheinberg, Stadt	A E Anzahl	-	-	-	-	-	-
		%	-	-	-	-	-	-
		Z Anzahl	3	26	3	1	9	-
		%	0	0,1	0	0	0	-
		B E Anzahl	-	-	-	-	-	-
		%	-	-	-	-	-	-
Z Anzahl	1	6	2	-	5	-		
%	0	0,2	0,1	-	0,2	-		
52	Schermbbeck	A E Anzahl	-	-	-	-	-	-
		%	-	-	-	-	-	-
		Z Anzahl	2	10	1	3	6	-
		%	0	0,1	0	0	0,1	-
		B E Anzahl	-	-	-	-	-	-
		%	-	-	-	-	-	-
Z Anzahl	-	1	-	-	1	-		
%	-	0,1	-	-	0,1	-		
53	Sonsbeck	A E Anzahl	-	-	-	-	-	-
		%	-	-	-	-	-	-
		Z Anzahl	3	5	1	4	3	1
		%	0,1	0,1	0	0,1	0,1	0
		B E Anzahl	-	-	-	-	-	-
		%	-	-	-	-	-	-
Z Anzahl	1	1	-	-	1	-		
%	0,1	0,1	-	-	0,1	-		
54	Voerde (Niederrhein), Stadt	A E Anzahl	-	-	-	-	-	-
		%	-	-	-	-	-	-
		Z Anzahl	8	25	2	6	14	1
		%	0	0,1	0	0	0,1	0
		B E Anzahl	-	-	-	-	-	-
		%	-	-	-	-	-	-
Z Anzahl	-	3	-	2	6	-		
%	-	0,1	-	0	0,1	-		

kreisangehörigen Gemeinden  
Stimmen

Stimmen						Verwaltungsbezirk A = Ergebnis insgesamt B = Ergebnis der Briefwahl E = Erststimmen Z = Zweitstimmen	Lfd. Nr.	
entfallen auf die Wahlvorschläge								
Schill	Deutschland	DKP	PRG	WGR/ Einz Bew.1	WGR/ Einz Bew.2			
112	-	-	-	-	-	Anzahl	A E Hammingeln, Stadt	46
0,7	-	-	-	-	-	%		
121	-	-	-	-	-	Anzahl	Z	
0,7	-	-	-	-	-	%		
30	-	-	-	-	-	Anzahl	B E	
1,1	-	-	-	-	-	%		
33	-	-	-	-	-	Anzahl	Z	
1,2	-	-	-	-	-	%		
48	-	-	-	-	-	Anzahl	A E Hünxe	47
0,5	-	-	-	-	-	%		
55	-	-	-	-	-	Anzahl	Z	
0,6	-	-	-	-	-	%		
13	-	-	-	-	-	Anzahl	B E	
0,7	-	-	-	-	-	%		
12	-	-	-	-	-	Anzahl	Z	
0,6	-	-	-	-	-	%		
316	-	-	-	-	-	Anzahl	A E Kamp-Lintfort, Stadt	48
1,5	-	-	-	-	-	%		
299	-	-	-	-	-	Anzahl	Z	
1,4	-	-	-	-	-	%		
88	-	-	-	-	-	Anzahl	B E	
2,5	-	-	-	-	-	%		
61	-	-	-	-	-	Anzahl	Z	
1,7	-	-	-	-	-	%		
657	-	-	-	-	-	Anzahl	A E Moers, Stadt	49
1,0	-	-	-	-	-	%		
638	-	-	-	-	-	Anzahl	Z	
1,0	-	-	-	-	-	%		
125	-	-	-	-	-	Anzahl	B E	
1,2	-	-	-	-	-	%		
95	-	-	-	-	-	Anzahl	Z	
0,9	-	-	-	-	-	%		
183	-	-	-	-	-	Anzahl	A E Neukirchen-Vluyn, Stadt	50
1,1	-	-	-	-	-	%		
183	-	-	-	-	-	Anzahl	Z	
1,1	-	-	-	-	-	%		
48	-	-	-	-	-	Anzahl	B E	
1,6	-	-	-	-	-	%		
33	-	-	-	-	-	Anzahl	Z	
1,1	-	-	-	-	-	%		
145	-	-	-	-	-	Anzahl	A E Rheinberg, Stadt	51
0,7	-	-	-	-	-	%		
173	-	-	-	-	-	Anzahl	Z	
0,9	-	-	-	-	-	%		
30	-	-	-	-	-	Anzahl	B E	
0,9	-	-	-	-	-	%		
21	-	-	-	-	-	Anzahl	Z	
0,7	-	-	-	-	-	%		
53	-	-	-	-	-	Anzahl	A E Schermbeck	52
0,6	-	-	-	-	-	%		
73	-	-	-	-	-	Anzahl	Z	
0,8	-	-	-	-	-	%		
11	-	-	-	-	-	Anzahl	B E	
0,7	-	-	-	-	-	%		
16	-	-	-	-	-	Anzahl	Z	
1,0	-	-	-	-	-	%		
17	-	-	-	-	-	Anzahl	A E Sonsbeck	53
0,3	-	-	-	-	-	%		
29	-	-	-	-	-	Anzahl	Z	
0,6	-	-	-	-	-	%		
1	-	-	-	-	-	Anzahl	B E	
0,1	-	-	-	-	-	%		
5	-	-	-	-	-	Anzahl	Z	
0,6	-	-	-	-	-	%		
214	-	-	-	-	-	Anzahl	A E Voerde (Niederrhein), Stadt	54
0,9	-	-	-	-	-	%		
247	-	-	-	-	-	Anzahl	Z	
1,1	-	-	-	-	-	%		
57	-	-	-	-	-	Anzahl	B E	
1,4	-	-	-	-	-	%		
48	-	-	-	-	-	Anzahl	Z	
1,2	-	-	-	-	-	%		

Lfd. Nr.	Verwaltungsbezirk A = Ergebnis insgesamt B = Ergebnis der Briefwahl E = Erststimmen Z = Zweitstimmen			Gültige						
				insgesamt	von den gültigen Stimmen					
					SPD	CDU	FDP	GRÜNE	PDS	REP
55	Wesel, Stadt	A E	Anzahl	36.474	18.885	13.490	1.927	1.625	303	-
			%	100	51,8	37,0	5,3	4,5	0,8	-
		Z	Anzahl	36.522	17.182	11.949	3.256	2.927	356	87
			%	100	47,0	32,7	8,9	8,0	1,0	0,2
		B E	Anzahl	6.567	2.879	2.864	421	310	41	-
			%	100	43,8	43,6	6,4	4,7	0,6	-
		Z	Anzahl	6.577	2.679	2.534	685	492	56	7
			%	100	40,7	38,5	10,4	7,5	0,9	0,1
56	Xanten, Stadt	A E	Anzahl	12.937	4.933	6.447	591	780	114	-
			%	100	38,1	49,8	4,6	6,0	0,9	-
		Z	Anzahl	12.935	4.602	5.667	1.134	1.136	125	22
			%	100	35,6	43,8	8,8	8,8	1,0	0,2
		B E	Anzahl	2.060	697	1.093	110	132	13	-
			%	100	33,8	53,1	5,3	6,4	0,6	-
		Z	Anzahl	2.066	671	973	194	158	27	-
			%	100	32,5	47,1	9,4	7,6	1,3	-
<b>Kreis Aachen</b>										
57	Alsdorf, Stadt	A E	Anzahl	26.082	13.737	9.130	1.242	743	195	757
			%	100	52,7	35,0	4,8	2,8	0,7	2,9
		Z	Anzahl	26.133	13.199	8.222	2.055	1.330	208	563
			%	100	50,5	31,5	7,9	5,1	0,8	2,2
		B E	Anzahl	4.865	2.317	1.908	287	168	25	97
			%	100	47,6	39,2	5,9	3,5	0,5	2,0
		Z	Anzahl	4.873	2.288	1.697	473	176	27	76
			%	100	47,0	34,8	9,7	3,6	0,6	1,6
58	Baesweiler, Stadt	A E	Anzahl	14.499	6.895	6.198	652	393	83	115
			%	100	47,6	42,7	4,5	2,7	0,6	0,8
		Z	Anzahl	14.526	6.540	5.690	1.074	737	100	92
			%	100	45,0	39,2	7,4	5,1	0,7	0,6
		B E	Anzahl	2.872	1.201	1.350	136	103	23	15
			%	100	41,8	47,0	4,7	3,6	0,8	0,5
		Z	Anzahl	2.886	1.146	1.258	235	143	22	13
			%	100	39,7	43,6	8,1	5,0	0,8	0,5
59	Eschweiler, Stadt	A E	Anzahl	32.192	17.291	11.132	1.949	986	253	201
			%	100	53,7	34,6	6,1	3,1	0,8	0,6
		Z	Anzahl	32.230	15.872	10.661	2.804	1.750	284	147
			%	100	49,2	33,1	8,7	5,4	0,9	0,5
		B E	Anzahl	6.068	2.915	2.384	412	207	46	22
			%	100	48,0	39,3	6,8	3,4	0,8	0,4
		Z	Anzahl	6.083	2.699	2.300	589	287	47	16
			%	100	44,4	37,8	9,7	4,7	0,8	0,3
60	Herzogenrath, Stadt	A E	Anzahl	28.192	14.972	9.347	1.705	1.385	271	173
			%	100	53,1	33,2	6,0	4,9	1,0	0,6
		Z	Anzahl	28.247	13.501	8.636	2.693	2.378	269	108
			%	100	47,8	30,6	9,5	8,4	1,0	0,4
		B E	Anzahl	5.805	2.798	2.127	403	326	48	21
			%	100	48,2	36,6	6,9	5,6	0,8	0,4
		Z	Anzahl	5.820	2.613	1.919	633	429	53	19
			%	100	44,9	33,0	10,9	7,4	0,9	0,3
61	Monschau, Stadt	A E	Anzahl	8.109	2.986	4.107	547	374	43	11
			%	100	36,8	50,6	6,7	4,6	0,5	0,1
		Z	Anzahl	8.121	2.560	3.816	863	705	61	12
			%	100	31,5	47,0	10,6	8,7	0,8	0,1
		B E	Anzahl	1.486	492	755	141	77	7	-
			%	100	33,1	50,8	9,5	5,2	0,5	-
		Z	Anzahl	1.489	443	709	200	102	11	1
			%	100	29,8	47,6	13,4	6,9	0,7	0,1
62	Roetgen	A E	Anzahl	5.333	2.039	2.265	397	530	40	15
			%	100	38,2	42,5	7,4	9,9	0,8	0,3
		Z	Anzahl	5.349	1.744	2.040	698	732	54	10
			%	100	32,6	38,1	13,0	13,7	1,0	0,2
		B E	Anzahl	1.326	433	606	127	134	8	2
			%	100	32,7	45,7	9,6	10,1	0,6	0,2
		Z	Anzahl	1.327	389	563	186	154	15	2
			%	100	29,3	42,4	14,0	11,6	1,1	0,2
63	Simmerath	A E	Anzahl	9.502	3.256	4.902	737	443	69	22
			%	100	34,3	51,6	7,8	4,7	0,7	0,2
		Z	Anzahl	9.538	2.825	4.605	1.117	726	92	16
			%	100	29,6	48,3	11,7	7,6	1,0	0,2
		B E	Anzahl	1.731	538	891	163	108	12	2
			%	100	31,1	51,5	9,4	6,2	0,7	0,1
		Z	Anzahl	1.739	458	826	250	156	14	2
			%	100	26,3	47,5	14,4	9,0	0,8	0,1

kreisangehörigen Gemeinden  
Stimmen

Stimmen						Verwaltungsbezirk	Lfd. Nr.
entfallen auf die Wahlvorschläge							
GRAUE	Die Tierschutzpartei	FAMILIE	NPD	PBC	ödp	A = Ergebnis insgesamt B = Ergebnis der Briefwahl E = Erststimmen Z = Zweitstimmen	
-	-	-	-	-	-	Anzahl A E	Wesel, Stadt
-	-	-	-	-	-	%	
67	112	85	90	22	15	Anzahl Z	
0,2	0,3	0,2	0,2	0,1	0	%	
-	-	-	-	-	-	Anzahl B E	
-	-	-	-	-	-	%	
16	22	7	7	6	2	Anzahl Z	
0,2	0,3	0,1	0,1	0,1	0	%	
-	-	-	-	-	-	Anzahl A E	Xanten, Stadt
-	-	-	-	-	-	%	
24	55	32	18	7	8	Anzahl Z	
0,2	0,4	0,2	0,1	0,1	0,1	%	
-	-	-	-	-	-	Anzahl B E	
-	-	-	-	-	-	%	
4	11	1	1	3	2	Anzahl Z	
0,2	0,5	0	0	0,1	0,1	%	
<b>Kreis Aachen</b>							
-	-	-	60	-	-	Anzahl A E	Alsdorf, Stadt
-	-	-	0,2	-	-	%	
38	105	84	56	11	3	Anzahl Z	
0,1	0,4	0,3	0,2	0	0	%	
-	-	-	9	-	-	Anzahl B E	
-	-	-	0,2	-	-	%	
9	35	24	10	3	1	Anzahl Z	
0,2	0,7	0,5	0,2	0,1	0	%	
-	-	-	46	-	-	Anzahl A E	Baesweiler, Stadt
-	-	-	0,3	-	-	%	
19	53	38	37	4	1	Anzahl Z	
0,1	0,4	0,3	0,3	0	0	%	
-	-	-	10	-	-	Anzahl B E	
-	-	-	0,3	-	-	%	
7	20	6	6	-	1	Anzahl Z	
0,2	0,7	0,2	0,2	-	0	%	
-	-	-	122	-	-	Anzahl A E	Eschweiler, Stadt
-	-	-	0,4	-	-	%	
60	126	75	117	15	11	Anzahl Z	
0,2	0,4	0,2	0,4	0	0	%	
-	-	-	16	-	-	Anzahl B E	
-	-	-	0,3	-	-	%	
25	34	8	14	1	2	Anzahl Z	
0,4	0,6	0,1	0,2	0	0	%	
-	-	-	82	-	-	Anzahl A E	Herzogenrath, Stadt
-	-	-	0,3	-	-	%	
40	128	52	90	18	3	Anzahl Z	
0,1	0,5	0,2	0,3	0,1	0	%	
-	-	-	16	-	-	Anzahl B E	
-	-	-	0,3	-	-	%	
19	41	6	18	1	-	Anzahl Z	
0,3	0,7	0,1	0,3	0	-	%	
-	-	-	8	-	-	Anzahl A E	Monschau, Stadt
-	-	-	0,1	-	-	%	
13	23	17	9	1	2	Anzahl Z	
0,2	0,3	0,2	0,1	0	0	%	
-	-	-	1	-	-	Anzahl B E	
-	-	-	0,1	-	-	%	
1	6	1	1	-	1	Anzahl Z	
0,1	0,4	0,1	0,1	-	0,1	%	
-	-	-	11	-	-	Anzahl A E	Roetgen
-	-	-	0,2	-	-	%	
2	15	3	10	-	1	Anzahl Z	
0	0,3	0,1	0,2	-	0	%	
-	-	-	1	-	-	Anzahl B E	
-	-	-	0,1	-	-	%	
-	3	1	-	-	-	Anzahl Z	
-	0,2	0,1	-	-	-	%	
-	-	-	14	-	-	Anzahl A E	Simmerath
-	-	-	0,1	-	-	%	
5	42	21	11	3	2	Anzahl Z	
0,1	0,4	0,2	0,1	0	0	%	
-	-	-	1	-	-	Anzahl B E	
-	-	-	0,1	-	-	%	
2	9	2	-	-	1	Anzahl Z	
0,1	0,5	0,1	-	-	0,1	%	

Lfd. Nr.	Verwaltungsbezirk	A = Ergebnis insgesamt B = Ergebnis der Briefwahl E = Erststimmen Z = Zweitstimmen	Gültige					
			von den gültigen Stimmen					
			CM	DIE FRAUEN	BüSo	Die Violetten	ZENTRUM	HP
55	Wesel, Stadt	A E Anzahl	-	-	-	-	-	-
		%	-	-	-	-	-	-
		Z Anzahl	10	35	4	8	8	2
		%	0	0,1	0	0	0	0
		B E Anzahl	-	-	-	-	-	-
		%	-	-	-	-	-	-
56	Xanten, Stadt	A E Anzahl	-	-	-	-	-	-
		%	-	-	-	-	-	-
		Z Anzahl	5	13	-	3	1	2
		%	0	0,1	-	0	0	0
		B E Anzahl	-	-	-	-	-	-
		%	-	-	-	-	-	-
57	Kreis Aachen Alsdorf, Stadt	A E Anzahl	-	-	-	-	-	-
		%	-	-	-	-	-	-
		Z Anzahl	6	24	2	2	4	4
		%	0	0,1	0	0	0	0
		B E Anzahl	-	-	-	-	-	-
		%	-	-	-	-	-	-
58	Baesweiler, Stadt	A E Anzahl	-	-	-	-	-	-
		%	-	-	-	-	-	-
		Z Anzahl	4	13	2	-	1	1
		%	0	0,1	0	-	0	0
		B E Anzahl	-	-	-	-	-	-
		%	-	-	-	-	-	-
59	Eschweiler, Stadt	A E Anzahl	-	-	-	-	-	-
		%	-	-	-	-	-	-
		Z Anzahl	7	26	1	2	10	2
		%	0	0,1	0	0	0	0
		B E Anzahl	-	-	-	-	-	-
		%	-	-	-	-	-	-
60	Herzogenrath, Stadt	A E Anzahl	-	-	-	-	-	-
		%	-	-	-	-	-	-
		Z Anzahl	14	24	2	4	4	3
		%	0	0,1	0	0	0	0
		B E Anzahl	-	-	-	-	-	-
		%	-	-	-	-	-	-
61	Monschau, Stadt	A E Anzahl	-	-	-	-	-	-
		%	-	-	-	-	-	-
		Z Anzahl	9	9	-	1	-	1
		%	0,1	0,1	-	0	-	0
		B E Anzahl	-	-	-	-	-	-
		%	-	-	-	-	-	-
62	Roetgen	A E Anzahl	-	-	-	-	-	-
		%	-	-	-	-	-	-
		Z Anzahl	1	3	1	3	1	2
		%	0	0,1	0	0,1	0	0
		B E Anzahl	-	-	-	-	-	-
		%	-	-	-	-	-	-
63	Simmerath	A E Anzahl	-	-	-	-	-	-
		%	-	-	-	-	-	-
		Z Anzahl	3	10	1	5	3	3
		%	0	0,1	0	0,1	0	0
		B E Anzahl	-	-	-	-	-	-
		%	-	-	-	-	-	-

kreisangehörigen Gemeinden  
Stimmen

Stimmen						Verwaltungsbezirk A = Ergebnis insgesamt B = Ergebnis der Briefwahl E = Erststimmen Z = Zweitstimmen	Lfd. Nr.
entfallen auf die Wahlvorschläge							
Schill	Deutschland	DKP	PRG	WGR/ Einz Bew.1	WGR/ Einz Bew.2		
244	-	-	-	-	-	Anzahl	A E Wesel, Stadt
0,7	-	-	-	-	-	%	
307	-	-	-	-	-	Anzahl	Z
0,8	-	-	-	-	-	%	
52	-	-	-	-	-	Anzahl	B E
0,8	-	-	-	-	-	%	
53	-	-	-	-	-	Anzahl	Z
0,8	-	-	-	-	-	%	
72	-	-	-	-	-	Anzahl	A E Xanten, Stadt
0,6	-	-	-	-	-	%	
81	-	-	-	-	-	Anzahl	Z
0,6	-	-	-	-	-	%	
15	-	-	-	-	-	Anzahl	B E
0,7	-	-	-	-	-	%	
18	-	-	-	-	-	Anzahl	Z
0,9	-	-	-	-	-	%	
<b>Kreis Aachen</b>							
218	-	-	-	-	-	Anzahl	A E Aisdorf, Stadt
0,8	-	-	-	-	-	%	
217	-	-	-	-	-	Anzahl	Z
0,8	-	-	-	-	-	%	
54	-	-	-	-	-	Anzahl	B E
1,1	-	-	-	-	-	%	
48	-	-	-	-	-	Anzahl	Z
1,0	-	-	-	-	-	%	
117	-	-	-	-	-	Anzahl	A E Baesweiler, Stadt
0,8	-	-	-	-	-	%	
120	-	-	-	-	-	Anzahl	Z
0,8	-	-	-	-	-	%	
34	-	-	-	-	-	Anzahl	B E
1,2	-	-	-	-	-	%	
26	-	-	-	-	-	Anzahl	Z
0,9	-	-	-	-	-	%	
258	-	-	-	-	-	Anzahl	A E Eschweiler, Stadt
0,8	-	-	-	-	-	%	
260	-	-	-	-	-	Anzahl	Z
0,8	-	-	-	-	-	%	
66	-	-	-	-	-	Anzahl	B E
1,1	-	-	-	-	-	%	
51	-	-	-	-	-	Anzahl	Z
0,8	-	-	-	-	-	%	
257	-	-	-	-	-	Anzahl	A E Herzogenrath, Stadt
0,9	-	-	-	-	-	%	
280	-	-	-	-	-	Anzahl	Z
1,0	-	-	-	-	-	%	
66	-	-	-	-	-	Anzahl	B E
1,1	-	-	-	-	-	%	
52	-	-	-	-	-	Anzahl	Z
0,9	-	-	-	-	-	%	
33	-	-	-	-	-	Anzahl	A E Monschau, Stadt
0,4	-	-	-	-	-	%	
19	-	-	-	-	-	Anzahl	Z
0,2	-	-	-	-	-	%	
13	-	-	-	-	-	Anzahl	B E
0,9	-	-	-	-	-	%	
9	-	-	-	-	-	Anzahl	Z
0,6	-	-	-	-	-	%	
36	-	-	-	-	-	Anzahl	A E Roetgen
0,7	-	-	-	-	-	%	
29	-	-	-	-	-	Anzahl	Z
0,5	-	-	-	-	-	%	
15	-	-	-	-	-	Anzahl	B E
1,1	-	-	-	-	-	%	
10	-	-	-	-	-	Anzahl	Z
0,8	-	-	-	-	-	%	
59	-	-	-	-	-	Anzahl	A E Simmerath
0,6	-	-	-	-	-	%	
48	-	-	-	-	-	Anzahl	Z
0,5	-	-	-	-	-	%	
16	-	-	-	-	-	Anzahl	B E
0,9	-	-	-	-	-	%	
12	-	-	-	-	-	Anzahl	Z
0,7	-	-	-	-	-	%	



Lfd. Nr.	Verwaltungsbezirk A = Ergebnis insgesamt B = Ergebnis der Briefwahl E = Erststimmen Z = Zweitstimmen			Gültige							
				insgesamt	von den gültigen Stimmen						
					SPD	CDU	FDP	GRÜNE	PDS	REP	
64	Stolberg (Rhld.), Stadt	A	E	Anzahl	32.482	15.872	12.078	2.480	1.197	266	155
			%	100	48,9	37,2	7,6	3,7	0,8	0,5	
		Z	E	Anzahl	32.543	14.312	11.424	3.334	2.362	300	117
			%	100	44,0	35,1	10,2	7,3	0,9	0,4	
		B	E	Anzahl	6.019	2.506	2.581	535	255	52	24
			%	100	41,6	42,9	8,9	4,2	0,9	0,4	
Z	E	Anzahl	6.029	2.288	2.410	717	409	56	16		
%	100	37,9	40,0	11,9	6,8	0,9	0,3				
65	Würselen, Stadt	A	E	Anzahl	22.275	10.865	8.481	1.331	958	210	143
			%	100	48,8	38,1	6,0	4,3	0,9	0,6	
		Z	E	Anzahl	22.328	9.669	7.933	2.225	1.673	253	101
			%	100	43,3	35,5	10,0	7,5	1,1	0,5	
		B	E	Anzahl	5.432	2.477	2.251	319	230	41	22
			%	100	45,6	41,4	5,9	4,2	0,8	0,4	
Z	E	Anzahl	5.446	2.275	2.078	573	332	43	18		
%	100	41,8	38,2	10,5	6,1	0,8	0,3				
<b>Kreis Düren</b>											
66	Aidenhoven	A	E	Anzahl	7.800	4.047	2.936	408	203	87	-
			%	100	51,9	37,6	5,2	2,6	1,1	-	
		Z	E	Anzahl	7.819	3.791	2.684	638	385	77	41
			%	100	48,5	34,3	8,2	4,9	1,0	0,5	
		B	E	Anzahl	1.660	772	669	107	52	16	-
			%	100	46,5	40,3	6,4	3,1	1,0	-	
Z	E	Anzahl	1.663	739	610	163	69	15	4		
%	100	44,4	36,7	9,8	4,1	0,9	0,2				
67	Düren, Stadt	A	E	Anzahl	47.847	22.521	20.224	2.217	1.746	476	-
			%	100	47,1	42,3	4,6	3,6	1,0	-	
		Z	E	Anzahl	47.925	20.349	18.673	3.835	3.221	498	156
			%	100	42,5	39,0	8,0	6,7	1,0	0,3	
		B	E	Anzahl	9.648	3.907	4.600	523	378	79	-
			%	100	40,5	47,7	5,4	3,9	0,8	-	
Z	E	Anzahl	9.677	3.656	4.168	917	570	92	21		
%	100	37,8	43,1	9,5	5,9	1,0	0,2				
68	Heimbach, Stadt	A	E	Anzahl	2.970	950	1.591	274	96	34	-
			%	100	32,0	53,6	9,2	3,2	1,1	-	
		Z	E	Anzahl	2.978	881	1.444	391	173	23	6
			%	100	29,6	48,5	13,1	5,8	0,8	0,2	
		B	E	Anzahl	579	187	290	57	30	6	-
			%	100	32,3	50,1	9,8	5,2	1,0	-	
Z	E	Anzahl	581	185	259	73	43	3	2		
%	100	31,8	44,6	12,6	7,4	0,5	0,3				
69	Hürtgenwald	A	E	Anzahl	5.734	2.151	2.856	378	249	41	-
			%	100	37,5	49,8	6,6	4,3	0,7	-	
		Z	E	Anzahl	5.746	1.926	2.603	605	440	50	7
			%	100	33,5	45,3	10,5	7,7	0,9	0,1	
		B	E	Anzahl	928	270	530	66	46	3	-
			%	100	29,1	57,1	7,1	5,0	0,3	-	
Z	E	Anzahl	929	253	469	109	74	2	-		
%	100	27,2	50,5	11,7	8,0	0,2	-				
70	Inden	A	E	Anzahl	4.863	2.552	1.794	263	155	41	-
			%	100	52,5	36,9	5,4	3,2	0,8	-	
		Z	E	Anzahl	4.877	2.352	1.719	400	239	39	15
			%	100	48,2	35,2	8,2	4,9	0,8	0,3	
		B	E	Anzahl	885	427	364	50	25	6	-
			%	100	48,2	41,1	5,6	2,8	0,7	-	
Z	E	Anzahl	892	399	339	79	47	8	1		
%	100	44,7	38,0	8,9	5,3	0,9	0,1				
71	Jülich, Stadt	A	E	Anzahl	20.348	9.625	8.504	1.118	714	183	-
			%	100	47,3	41,8	5,5	3,5	0,9	-	
		Z	E	Anzahl	20.388	8.458	7.778	1.956	1.610	216	46
			%	100	41,5	38,1	9,6	7,9	1,1	0,2	
		B	E	Anzahl	4.628	1.966	2.062	319	172	38	-
			%	100	42,5	44,6	6,9	3,7	0,8	-	
Z	E	Anzahl	4.639	1.718	1.845	563	366	36	12		
%	100	37,0	39,8	12,1	7,9	0,8	0,3				
72	Kreuzau	A	E	Anzahl	11.450	4.690	5.417	635	463	86	-
			%	100	41,0	47,3	5,5	4,0	0,8	-	
		Z	E	Anzahl	11.466	4.231	4.911	1.107	858	81	14
			%	100	36,9	42,8	9,7	7,5	0,7	0,1	
		B	E	Anzahl	2.038	710	1.049	133	82	24	-
			%	100	34,8	51,5	6,5	4,0	1,2	-	
Z	E	Anzahl	2.040	641	958	211	147	28	-		
%	100	31,4	47,0	10,3	7,2	1,4	-				

kreisangehörigen Gemeinden  
Stimmen

Stimmen						Verwaltungsbezirk	Lfd. Nr.
entfallen auf die Wahlvorschläge							
GRAUE	Die Tierschutz- partei	FAMILIE	NPD	PBC	ödp	A = Ergebnis insgesamt B = Ergebnis der Briefwahl E = Erststimmen Z = Zweitstimmen	
-	-	-	208	-	-	Anzahl A E	Stolberg (Rhld.), Stadt
-	-	-	0,6	-	-	%	
47	98	63	179	14	6	Anzahl Z	
0,1	0,3	0,2	0,6	0	0	%	
-	-	-	23	-	-	Anzahl B E	
-	-	-	0,4	-	-	%	
16	30	15	19	3	1	Anzahl Z	
0,3	0,5	0,2	0,3	0	0	%	
-	-	-	65	-	-	Anzahl A E	Würselen, Stadt
-	-	-	0,3	-	-	%	
40	76	52	54	7	11	Anzahl Z	
0,2	0,3	0,2	0,2	0	0	%	
-	-	-	9	-	-	Anzahl B E	
-	-	-	0,2	-	-	%	
9	27	10	9	1	1	Anzahl Z	
0,2	0,5	0,2	0,2	0	0	%	
<b>Kreis Düren</b>							
50	-	-	-	-	-	Anzahl A E	Aldenhoven
0,6	-	-	-	-	-	%	
22	43	23	17	5	1	Anzahl Z	
0,3	0,5	0,3	0,2	0,1	0	%	
19	-	-	-	-	-	Anzahl B E	
1,1	-	-	-	-	-	%	
9	21	1	3	1	1	Anzahl Z	
0,5	1,3	0,1	0,2	0,1	0,1	%	
338	-	-	-	-	-	Anzahl A E	Düren, Stadt
0,7	-	-	-	-	-	%	
198	195	87	124	52	13	Anzahl Z	
0,4	0,4	0,2	0,3	0,1	0	%	
75	-	-	-	-	-	Anzahl B E	
0,8	-	-	-	-	-	%	
51	49	17	15	3	3	Anzahl Z	
0,5	0,5	0,2	0,2	0	0	%	
13	-	-	-	-	-	Anzahl A E	Heimbach, Stadt
0,4	-	-	-	-	-	%	
8	9	12	4	3	1	Anzahl Z	
0,3	0,3	0,4	0,1	0,1	0	%	
2	-	-	-	-	-	Anzahl B E	
0,3	-	-	-	-	-	%	
-	4	2	2	-	-	Anzahl Z	
-	0,7	0,3	0,3	-	-	%	
30	-	-	-	-	-	Anzahl A E	Hürtgenwald
0,5	-	-	-	-	-	%	
10	28	7	9	3	3	Anzahl Z	
0,2	0,5	0,1	0,2	0,1	0,1	%	
7	-	-	-	-	-	Anzahl B E	
0,8	-	-	-	-	-	%	
2	4	4	2	-	-	Anzahl Z	
0,2	0,4	0,4	0,2	-	-	%	
41	-	-	-	-	-	Anzahl A E	Inden
0,8	-	-	-	-	-	%	
19	31	7	12	4	3	Anzahl Z	
0,4	0,6	0,1	0,2	0,1	0,1	%	
8	-	-	-	-	-	Anzahl B E	
0,9	-	-	-	-	-	%	
-	5	1	2	-	1	Anzahl Z	
-	0,6	0,1	0,2	-	0,1	%	
106	-	-	-	-	-	Anzahl A E	Jülich, Stadt
0,5	-	-	-	-	-	%	
52	68	40	27	5	2	Anzahl Z	
0,3	0,3	0,2	0,1	0	0	%	
29	-	-	-	-	-	Anzahl B E	
0,6	-	-	-	-	-	%	
18	24	8	5	-	-	Anzahl Z	
0,4	0,5	0,2	0,1	-	-	%	
95	-	-	-	-	-	Anzahl A E	Kreuzau
0,8	-	-	-	-	-	%	
63	44	22	14	4	5	Anzahl Z	
0,5	0,4	0,2	0,1	0	0	%	
26	-	-	-	-	-	Anzahl B E	
1,3	-	-	-	-	-	%	
17	11	4	1	-	2	Anzahl Z	
0,8	0,5	0,2	0	-	0,1	%	

Lfd. Nr.	Verwaltungsbezirk		Gültige						
			von den gültigen Stimmen						
			CM	DIE FRAUEN	BüSo	Die Violetten	ZENTRUM	HP	
64	Stolberg (Rhld.), Stadt	A E	Anzahl	-	-	-	-	-	-
			%	-	-	-	-	-	-
		Z	Anzahl	9	21	2	6	9	5
			%	0	0,1	0	0	0	0
		B E	Anzahl	-	-	-	-	-	-
			%	-	-	-	-	-	-
	Z	Anzahl	2	4	-	2	5	2	
		%	0	0,1	-	0	0,1	0	
65	Würselen, Stadt	A E	Anzahl	-	-	-	-	-	-
			%	-	-	-	-	-	-
		Z	Anzahl	2	22	2	5	4	7
			%	0	0,1	0	0	0	0
		B E	Anzahl	-	-	-	-	-	-
			%	-	-	-	-	-	-
	Z	Anzahl	1	8	-	1	1	3	
		%	0	0,1	-	0	0	0,1	
<b>Kreis Düren</b>									
66	Aldenhoven	A E	Anzahl	-	-	-	-	-	-
			%	-	-	-	-	-	-
		Z	Anzahl	2	8	-	3	2	1
			%	0	0,1	-	0	0	0
		B E	Anzahl	-	-	-	-	-	-
			%	-	-	-	-	-	-
	Z	Anzahl	-	3	-	2	-	-	
		%	-	0,2	-	0,1	-	-	
67	Düren, Stadt	A E	Anzahl	-	-	-	-	-	-
			%	-	-	-	-	-	-
		Z	Anzahl	29	59	4	9	14	6
			%	0,1	0,1	0	0	0	0
		B E	Anzahl	-	-	-	-	-	-
			%	-	-	-	-	-	-
	Z	Anzahl	8	7	-	1	5	-	
		%	0,1	0,1	-	0	0,1	-	
68	Heimbach, Stadt	A E	Anzahl	-	-	-	-	-	-
			%	-	-	-	-	-	-
		Z	Anzahl	-	2	-	2	-	2
			%	-	0,1	-	0,1	-	0,1
		B E	Anzahl	-	-	-	-	-	-
			%	-	-	-	-	-	-
	Z	Anzahl	-	-	-	-	-	2	
		%	-	-	-	-	-	0,3	
69	Hürtgenwald	A E	Anzahl	-	-	-	-	-	-
			%	-	-	-	-	-	-
		Z	Anzahl	3	7	-	2	-	-
			%	0,1	0,1	-	0	-	-
		B E	Anzahl	-	-	-	-	-	-
			%	-	-	-	-	-	-
	Z	Anzahl	-	1	-	-	-	-	
		%	-	0,1	-	-	-	-	
70	Inden	A E	Anzahl	-	-	-	-	-	-
			%	-	-	-	-	-	-
		Z	Anzahl	3	4	2	1	1	-
			%	0,1	0,1	0	0	0	-
		B E	Anzahl	-	-	-	-	-	-
			%	-	-	-	-	-	-
	Z	Anzahl	-	1	1	-	-	-	
		%	-	0,1	0,1	-	-	-	
71	Jülich, Stadt	A E	Anzahl	-	-	-	-	-	-
			%	-	-	-	-	-	-
		Z	Anzahl	4	14	2	5	3	6
			%	0	0,1	0	0	0	0
		B E	Anzahl	-	-	-	-	-	-
			%	-	-	-	-	-	-
	Z	Anzahl	-	2	-	2	-	4	
		%	-	0	-	0	-	0,1	
72	Kreuzau	A E	Anzahl	-	-	-	-	-	-
			%	-	-	-	-	-	-
		Z	Anzahl	6	4	1	2	4	-
			%	0,1	0	0	0	0	-
		B E	Anzahl	-	-	-	-	-	-
			%	-	-	-	-	-	-
	Z	Anzahl	2	-	-	-	1	-	
		%	0,1	-	-	-	0	-	

kreisangehörigen Gemeinden  
Stimmen

Stimmen						Verwaltungsbezirk	Lfd. Nr.
entfallen auf die Wahlvorschläge							
Schill	Deutschland	DKP	PRG	WGR/ Einz Bew.1	WGR/ Einz Bew.2	A = Ergebnis insgesamt B = Ergebnis der Briefwahl E = Erststimmen Z = Zweitstimmen	
226	-	-	-	-	-	Anzahl A E	Stolberg (Rhld.), Stadt
0,7	-	-	-	-	-	%	
235	-	-	-	-	-	Anzahl Z	
0,7	-	-	-	-	-	%	
43	-	-	-	-	-	Anzahl B E	
0,7	-	-	-	-	-	%	
34	-	-	-	-	-	Anzahl Z	
0,6	-	-	-	-	-	%	
222	-	-	-	-	-	Anzahl A E	Würselen, Stadt
1,0	-	-	-	-	-	%	
192	-	-	-	-	-	Anzahl Z	
0,9	-	-	-	-	-	%	
83	-	-	-	-	-	Anzahl B E	
1,5	-	-	-	-	-	%	
56	-	-	-	-	-	Anzahl Z	
1,0	-	-	-	-	-	%	
<b>Kreis Düren</b>							
69	-	-	-	-	-	Anzahl A E	Aldenhoven
0,9	-	-	-	-	-	%	
76	-	-	-	-	-	Anzahl Z	
1,0	-	-	-	-	-	%	
25	-	-	-	-	-	Anzahl B E	
1,5	-	-	-	-	-	%	
22	-	-	-	-	-	Anzahl Z	
1,3	-	-	-	-	-	%	
325	-	-	-	-	-	Anzahl A E	Düren, Stadt
0,7	-	-	-	-	-	%	
403	-	-	-	-	-	Anzahl Z	
0,8	-	-	-	-	-	%	
86	-	-	-	-	-	Anzahl B E	
0,9	-	-	-	-	-	%	
94	-	-	-	-	-	Anzahl Z	
1,0	-	-	-	-	-	%	
12	-	-	-	-	-	Anzahl A E	Heimbach, Stadt
0,4	-	-	-	-	-	%	
17	-	-	-	-	-	Anzahl Z	
0,6	-	-	-	-	-	%	
7	-	-	-	-	-	Anzahl B E	
1,2	-	-	-	-	-	%	
6	-	-	-	-	-	Anzahl Z	
1,0	-	-	-	-	-	%	
29	-	-	-	-	-	Anzahl A E	Hürtgenwald
0,5	-	-	-	-	-	%	
43	-	-	-	-	-	Anzahl Z	
0,7	-	-	-	-	-	%	
6	-	-	-	-	-	Anzahl B E	
0,6	-	-	-	-	-	%	
9	-	-	-	-	-	Anzahl Z	
1,0	-	-	-	-	-	%	
17	-	-	-	-	-	Anzahl A E	Inden
0,3	-	-	-	-	-	%	
26	-	-	-	-	-	Anzahl Z	
0,5	-	-	-	-	-	%	
5	-	-	-	-	-	Anzahl B E	
0,6	-	-	-	-	-	%	
8	-	-	-	-	-	Anzahl Z	
0,9	-	-	-	-	-	%	
98	-	-	-	-	-	Anzahl A E	Jülich, Stadt
0,5	-	-	-	-	-	%	
96	-	-	-	-	-	Anzahl Z	
0,5	-	-	-	-	-	%	
42	-	-	-	-	-	Anzahl B E	
0,9	-	-	-	-	-	%	
36	-	-	-	-	-	Anzahl Z	
0,8	-	-	-	-	-	%	
64	-	-	-	-	-	Anzahl A E	Kreuzau
0,6	-	-	-	-	-	%	
95	-	-	-	-	-	Anzahl Z	
0,8	-	-	-	-	-	%	
14	-	-	-	-	-	Anzahl B E	
0,7	-	-	-	-	-	%	
17	-	-	-	-	-	Anzahl Z	
0,8	-	-	-	-	-	%	

Noch: 4. Ergebnisse der Wahl nach  
b) Gültige

Lfd. Nr.	Verwaltungsbezirk A = Ergebnis insgesamt B = Ergebnis der Briefwahl E = Erststimmen Z = Zweitstimmen		Gültige						
			insgesamt	von den gültigen Stimmen					
				SPD	CDU	FDP	GRÜNE	PDS	REP
73	Langenwehe	A E Anzahl	8.570	3.799	3.545	718	346	62	-
		%	100	44,3	41,4	8,4	4,0	0,7	-
	Z Anzahl	8.566	3.479	3.270	893	632	50	23	
	%	100	40,6	38,2	10,4	7,4	0,6	0,3	
	B E Anzahl	1.798	744	770	164	68	14	-	
	%	100	41,4	42,8	9,1	3,8	0,8	-	
74	Linnich, Stadt	Z Anzahl	1.792	674	704	221	123	11	3
		%	100	37,6	39,3	12,3	6,9	0,6	0,2
	A E Anzahl	8.225	3.594	3.831	436	243	38	-	
	%	100	43,7	46,6	5,3	3,0	0,5	-	
	Z Anzahl	8.241	3.239	3.605	699	468	47	22	
	%	100	39,3	43,7	8,5	5,7	0,6	0,3	
75	Merzenich	B E Anzahl	1.485	576	761	73	47	5	-
		%	100	38,8	51,2	4,9	3,2	0,3	-
	Z Anzahl	1.482	539	679	153	81	6	1	
	%	100	36,4	45,8	10,3	5,5	0,4	0,1	
	A E Anzahl	6.159	2.968	2.601	277	177	46	-	
	%	100	48,2	42,2	4,5	2,9	0,7	-	
76	Nideggen, Stadt	Z Anzahl	6.167	2.664	2.377	501	406	32	21
		%	100	43,2	38,5	8,1	6,6	0,5	0,3
	B E Anzahl	1.153	519	514	48	30	15	-	
	%	100	45,0	44,6	4,2	2,6	1,3	-	
	Z Anzahl	1.156	483	474	90	60	8	6	
	%	100	41,8	41,0	7,8	5,2	0,7	0,5	
77	Niederzier	A E Anzahl	6.229	2.191	3.080	505	324	55	-
		%	100	35,2	49,4	8,1	5,2	0,9	-
	Z Anzahl	6.239	1.907	2.814	766	523	65	15	
	%	100	30,6	45,1	12,3	8,4	1,0	0,2	
	B E Anzahl	1.265	367	684	109	66	11	-	
	%	100	29,0	54,1	8,6	5,2	0,9	-	
78	Nörvenich	Z Anzahl	1.265	335	620	166	90	16	3
		%	100	26,5	49,0	13,1	7,1	1,3	0,2
	A E Anzahl	8.467	4.293	3.330	413	232	57	-	
	%	100	50,7	39,3	4,9	2,7	0,7	-	
	Z Anzahl	8.499	3.908	3.140	654	465	69	37	
	%	100	46,0	36,9	7,7	5,5	0,8	0,4	
79	Titz	B E Anzahl	1.575	733	663	97	52	5	-
		%	100	46,5	42,1	6,2	3,3	0,3	-
	Z Anzahl	1.581	699	618	134	77	5	6	
	%	100	44,2	39,1	8,5	4,9	0,3	0,4	
	A E Anzahl	6.710	2.904	3.029	401	216	67	-	
	%	100	43,3	45,1	6,0	3,2	1,0	-	
80	Vettweiß	Z Anzahl	6.719	2.647	2.779	658	391	57	12
		%	100	39,4	41,4	9,8	5,8	0,8	0,2
	B E Anzahl	1.094	397	526	87	51	11	-	
	%	100	36,3	48,1	8,0	4,7	1,0	-	
	Z Anzahl	1.095	365	479	128	70	12	4	
	%	100	33,3	43,7	11,7	6,4	1,1	0,4	
81	Bedburg, Stadt	A E Anzahl	5.450	2.340	2.423	402	177	55	-
		%	100	42,9	44,5	7,4	3,2	1,0	-
	Z Anzahl	5.451	2.128	2.216	579	346	60	15	
	%	100	39,0	40,7	10,6	6,3	1,1	0,3	
	B E Anzahl	1.058	395	530	77	33	9	-	
	%	100	37,3	50,1	7,3	3,1	0,9	-	
Erftkreis	Bedburg, Stadt	Z Anzahl	1.061	370	465	133	53	13	-
		%	100	34,9	43,8	12,5	5,0	1,2	-
	A E Anzahl	5.357	2.374	2.461	257	169	31	-	
	%	100	44,3	45,9	4,8	3,2	0,6	-	
	Z Anzahl	5.364	2.144	2.290	413	342	40	7	
	%	100	40,0	42,7	7,7	6,4	0,7	0,1	
81	Bedburg, Stadt	B E Anzahl	803	334	380	38	30	4	-
		%	100	41,6	47,3	4,7	3,7	0,5	-
	Z Anzahl	806	311	344	74	45	6	-	
	%	100	38,6	42,7	9,2	5,6	0,7	-	
	A E Anzahl	14.033	7.000	5.479	933	362	86	-	
	%	100	49,9	39,0	6,6	2,6	0,6	-	
Z Anzahl	14.042	6.495	5.099	1.313	727	93	39		
%	100	46,3	36,3	9,4	5,2	0,7	0,3		
B E Anzahl	2.674	1.168	1.187	175	70	12	-		
%	100	43,7	44,4	6,5	2,6	0,4	-		
Z Anzahl	2.681	1.106	1.114	260	102	17	6		
%	100	41,3	41,6	9,7	3,8	0,6	0,2		

kreisangehörigen Gemeinden

Stimmen

Stimmen						Verwaltungsbezirk A = Ergebnis insgesamt B = Ergebnis der Briefwahl E = Erststimmen Z = Zweitstimmen	Lfd. Nr.	
entfallen auf die Wahlvorschläge								
GRAUE	Die Tierschutzpartei	FAMILIE	NPD	PBC	ödp			
53	-	-	-	-	-	Anzahl A E	Langerwehe	73
0,6	-	-	-	-	-	%		
25	54	19	23	12	2	Anzahl Z		
0,3	0,6	0,2	0,3	0,1	0	%		
19	-	-	-	-	-	Anzahl B E		
1,1	-	-	-	-	-	%		
8	22	7	2	1	-	Anzahl Z		
0,4	1,2	0,4	0,1	0,1	-	%		
45	-	-	-	-	-	Anzahl A E	Linnich, Stadt	74
0,5	-	-	-	-	-	%		
16	41	16	9	2	3	Anzahl Z		
0,2	0,5	0,2	0,1	0	0	%		
13	-	-	-	-	-	Anzahl B E		
0,9	-	-	-	-	-	%		
3	8	1	-	-	-	Anzahl Z		
0,2	0,5	0,1	-	-	-	%		
36	-	-	-	-	-	Anzahl A E	Merzenich	75
0,6	-	-	-	-	-	%		
27	27	13	16	13	-	Anzahl Z		
0,4	0,4	0,2	0,3	0,2	-	%		
8	-	-	-	-	-	Anzahl B E		
0,7	-	-	-	-	-	%		
6	10	3	2	3	-	Anzahl Z		
0,5	0,9	0,3	0,2	0,3	-	%		
39	-	-	-	-	-	Anzahl A E	Nideggen, Stadt	76
0,6	-	-	-	-	-	%		
15	27	19	11	5	10	Anzahl Z		
0,2	0,4	0,3	0,2	0,1	0,2	%		
8	-	-	-	-	-	Anzahl B E		
0,6	-	-	-	-	-	%		
7	7	1	-	-	1	Anzahl Z		
0,6	0,6	0,1	-	-	0,1	%		
59	-	-	-	-	-	Anzahl A E	Niederzier	77
0,7	-	-	-	-	-	%		
21	45	17	13	29	-	Anzahl Z		
0,2	0,5	0,2	0,2	0,3	-	%		
9	-	-	-	-	-	Anzahl B E		
0,6	-	-	-	-	-	%		
4	14	1	2	2	-	Anzahl Z		
0,3	0,9	0,1	0,1	0,1	-	%		
40	-	-	-	-	-	Anzahl A E	Nörvenich	78
0,6	-	-	-	-	-	%		
15	27	19	24	11	1	Anzahl Z		
0,2	0,4	0,3	0,4	0,2	0	%		
3	-	-	-	-	-	Anzahl B E		
0,3	-	-	-	-	-	%		
2	7	2	3	-	-	Anzahl Z		
0,2	0,6	0,2	0,3	-	-	%		
25	-	-	-	-	-	Anzahl A E	Titz	79
0,5	-	-	-	-	-	%		
10	24	12	6	3	2	Anzahl Z		
0,2	0,4	0,2	0,1	0,1	0	%		
5	-	-	-	-	-	Anzahl B E		
0,5	-	-	-	-	-	%		
4	6	-	-	2	-	Anzahl Z		
0,4	0,6	-	-	0,2	-	%		
37	-	-	-	-	-	Anzahl A E	Vettweiß	80
0,7	-	-	-	-	-	%		
16	16	16	13	6	3	Anzahl Z		
0,3	0,3	0,3	0,2	0,1	0,1	%		
10	-	-	-	-	-	Anzahl B E		
1,2	-	-	-	-	-	%		
4	5	3	2	-	1	Anzahl Z		
0,5	0,6	0,4	0,2	-	0,1	%		
<b>Erftkreis</b>								
82	-	-	-	-	-	Anzahl A E	Bedburg, Stadt	81
0,6	-	-	-	-	-	%		
44	67	29	33	3	4	Anzahl Z		
0,3	0,5	0,2	0,2	0	0	%		
21	-	-	-	-	-	Anzahl B E		
0,8	-	-	-	-	-	%		
14	15	6	6	-	3	Anzahl Z		
0,5	0,6	0,2	0,2	-	0,1	%		

Lfd. Nr.	Verwaltungsbezirk	A = Ergebnis insgesamt B = Ergebnis der Briefwahl E = Erststimmen Z = Zweitstimmen	Gültige					
			von den gültigen Stimmen					
			CM	DIE FRAUEN	BüSo	Die Violetten	ZENTRUM	HP
73	Langerwehe	A E Anzahl	-	-	-	-	-	-
		%	-	-	-	-	-	-
		Z Anzahl	4	11	1	3	2	1
		%	0	0,1	0	0	0	0
		B E Anzahl	-	-	-	-	-	-
		%	-	-	-	-	-	-
Z Anzahl	3	-	-	1	1	-		
%	0,2	-	-	0,1	0,1	-		
74	Linnich, Stadt	A E Anzahl	-	-	-	-	-	-
		%	-	-	-	-	-	-
		Z Anzahl	4	8	1	-	2	-
		%	0	0,1	0	-	0	-
		B E Anzahl	-	-	-	-	-	-
		%	-	-	-	-	-	-
Z Anzahl	1	1	-	-	1	-		
%	0,1	0,1	-	-	0,1	-		
75	Merzenich	A E Anzahl	-	-	-	-	-	-
		%	-	-	-	-	-	-
		Z Anzahl	6	7	-	3	3	-
		%	0,1	0,1	-	0	0	-
		B E Anzahl	-	-	-	-	-	-
		%	-	-	-	-	-	-
Z Anzahl	1	2	-	-	1	-		
%	0,1	0,2	-	-	0,1	-		
76	Nideggen, Stadt	A E Anzahl	-	-	-	-	-	-
		%	-	-	-	-	-	-
		Z Anzahl	5	9	-	6	2	-
		%	0,1	0,1	-	0,1	0	-
		B E Anzahl	-	-	-	-	-	-
		%	-	-	-	-	-	-
Z Anzahl	-	1	-	2	1	-		
%	-	0,1	-	0,2	0,1	-		
77	Niederzier	A E Anzahl	-	-	-	-	-	-
		%	-	-	-	-	-	-
		Z Anzahl	6	7	-	1	-	1
		%	0,1	0,1	-	0	-	0
		B E Anzahl	-	-	-	-	-	-
		%	-	-	-	-	-	-
Z Anzahl	2	-	-	-	-	-		
%	0,1	-	-	-	-	-		
78	Nörvenich	A E Anzahl	-	-	-	-	-	-
		%	-	-	-	-	-	-
		Z Anzahl	3	5	-	-	1	1
		%	0	0,1	-	-	0	0
		B E Anzahl	-	-	-	-	-	-
		%	-	-	-	-	-	-
Z Anzahl	2	1	-	-	-	1		
%	0,2	0,1	-	-	-	0,1		
79	Titz	A E Anzahl	-	-	-	-	-	-
		%	-	-	-	-	-	-
		Z Anzahl	-	5	-	6	2	-
		%	-	0,1	-	0,1	0	-
		B E Anzahl	-	-	-	-	-	-
		%	-	-	-	-	-	-
Z Anzahl	-	1	-	2	1	-		
%	-	0,1	-	0,2	0,1	-		
80	Vettweiß	A E Anzahl	-	-	-	-	-	-
		%	-	-	-	-	-	-
		Z Anzahl	2	6	2	1	2	1
		%	0	0,1	0	0	0	0
		B E Anzahl	-	-	-	-	-	-
		%	-	-	-	-	-	-
Z Anzahl	1	1	-	-	1	-		
%	0,1	0,1	-	-	0,1	-		
<b>Erftkreis</b>								
81	Bedburg, Stadt	A E Anzahl	-	-	-	-	-	-
		%	-	-	-	-	-	-
		Z Anzahl	3	13	-	3	2	1
		%	0	0,1	-	0	0	0
		B E Anzahl	-	-	-	-	-	-
		%	-	-	-	-	-	-
Z Anzahl	2	2	-	1	1	-		
%	0,1	0,1	-	0	0	-		

kreisangehörigen Gemeinden  
Stimmen

Stimmen						Verwaltungsbezirk A = Ergebnis insgesamt B = Ergebnis der Briefwahl E = Erststimmen Z = Zweitstimmen	Lfd. Nr.	
entfallen auf die Wahlvorschläge								
Schill	Deutschland	DKP	PRG	WGR/ Einz Bew.1	WGR/ Einz Bew.2			
47	-	-	-	-	-	Anzahl A E	Langerwehe	73
0,5	-	-	-	-	-	%		
62	-	-	-	-	-	Anzahl Z		
0,7	-	-	-	-	-	%		
19	-	-	-	-	-	Anzahl B E		
1,1	-	-	-	-	-	%		
11	-	-	-	-	-	Anzahl Z		
0,6	-	-	-	-	-	%		
38	-	-	-	-	-	Anzahl A E	Linnich, Stadt	74
0,5	-	-	-	-	-	%		
59	-	-	-	-	-	Anzahl Z		
0,7	-	-	-	-	-	%		
10	-	-	-	-	-	Anzahl B E		
0,7	-	-	-	-	-	%		
8	-	-	-	-	-	Anzahl Z		
0,5	-	-	-	-	-	%		
54	-	-	-	-	-	Anzahl A E	Merzenich	75
0,9	-	-	-	-	-	%		
51	-	-	-	-	-	Anzahl Z		
0,8	-	-	-	-	-	%		
19	-	-	-	-	-	Anzahl B E		
1,6	-	-	-	-	-	%		
7	-	-	-	-	-	Anzahl Z		
0,6	-	-	-	-	-	%		
35	-	-	-	-	-	Anzahl A E	Nideggen, Stadt	76
0,6	-	-	-	-	-	%		
40	-	-	-	-	-	Anzahl Z		
0,6	-	-	-	-	-	%		
20	-	-	-	-	-	Anzahl B E		
1,6	-	-	-	-	-	%		
15	-	-	-	-	-	Anzahl Z		
1,2	-	-	-	-	-	%		
83	-	-	-	-	-	Anzahl A E	Niederzier	77
1,0	-	-	-	-	-	%		
86	-	-	-	-	-	Anzahl Z		
1,0	-	-	-	-	-	%		
16	-	-	-	-	-	Anzahl B E		
1,0	-	-	-	-	-	%		
17	-	-	-	-	-	Anzahl Z		
1,1	-	-	-	-	-	%		
53	-	-	-	-	-	Anzahl A E	Nörvenich	78
0,8	-	-	-	-	-	%		
68	-	-	-	-	-	Anzahl Z		
1,0	-	-	-	-	-	%		
19	-	-	-	-	-	Anzahl B E		
1,7	-	-	-	-	-	%		
19	-	-	-	-	-	Anzahl Z		
1,7	-	-	-	-	-	%		
28	-	-	-	-	-	Anzahl A E	Titz	79
0,5	-	-	-	-	-	%		
37	-	-	-	-	-	Anzahl Z		
0,7	-	-	-	-	-	%		
9	-	-	-	-	-	Anzahl B E		
0,9	-	-	-	-	-	%		
11	-	-	-	-	-	Anzahl Z		
1,0	-	-	-	-	-	%		
28	-	-	-	-	-	Anzahl A E	Vettweiß	80
0,5	-	-	-	-	-	%		
44	-	-	-	-	-	Anzahl Z		
0,8	-	-	-	-	-	%		
7	-	-	-	-	-	Anzahl B E		
0,9	-	-	-	-	-	%		
8	-	-	-	-	-	Anzahl Z		
1,0	-	-	-	-	-	%		
							<b>Erftkreis</b>	
91	-	-	-	-	-	Anzahl A E	Bedburg, Stadt	81
0,6	-	-	-	-	-	%		
74	-	-	-	-	-	Anzahl Z		
0,5	-	-	-	-	-	%		
41	-	-	-	-	-	Anzahl B E		
1,5	-	-	-	-	-	%		
26	-	-	-	-	-	Anzahl Z		
1,0	-	-	-	-	-	%		



Noch: 4. Ergebnisse der Wahl nach  
b) Gültige

Lfd. Nr.	Verwaltungsbezirk A = Ergebnis insgesamt B = Ergebnis der Briefwahl E = Erststimmen Z = Zweitstimmen			Gültige						
				insgesamt	von den gültigen Stimmen					
					SPD	CDU	FDP	GRÜNE	PDS	REP
82	Bergheim, Stadt	A E	Anzahl	34.311	17.234	12.344	2.694	1.235	298	-
			%	100	50,2	36,0	7,9	3,6	0,9	-
		Z	Anzahl	34.370	15.739	11.528	3.545	2.331	288	123
			%	100	45,8	33,5	10,3	6,8	0,8	0,4
	B E	Anzahl	7.023	3.183	2.810	552	270	43	-	
		%	100	45,3	40,0	7,9	3,8	0,6	-	
	Z	Anzahl	7.050	2.970	2.578	823	394	52	8	
		%	100	42,1	36,6	11,7	5,6	0,7	0,1	
83	Brühl, Stadt	A E	Anzahl	25.763	12.386	10.165	1.581	1.302	329	-
			%	100	48,1	39,5	6,1	5,1	1,3	-
		Z	Anzahl	25.832	10.430	9.299	2.527	2.762	311	81
			%	100	40,4	36,0	9,8	10,7	1,2	0,3
	B E	Anzahl	6.538	2.899	2.817	403	349	70	-	
		%	100	44,3	43,1	6,2	5,3	1,1	-	
	Z	Anzahl	6.557	2.494	2.583	672	592	73	16	
		%	100	38,0	39,4	10,2	9,0	1,1	0,2	
84	Elsdorf	A E	Anzahl	12.199	5.783	4.710	1.021	404	111	-
			%	100	47,4	38,6	8,4	3,3	0,9	-
		Z	Anzahl	12.250	5.341	4.429	1.357	682	93	47
			%	100	43,6	36,2	11,1	5,6	0,8	0,4
	B E	Anzahl	2.395	1.098	966	197	64	15	-	
		%	100	45,8	40,3	8,2	2,7	0,6	-	
	Z	Anzahl	2.408	1.067	888	291	98	11	3	
		%	100	44,3	36,9	12,1	4,1	0,5	0,1	
85	Erfstadt, Stadt	A E	Anzahl	31.653	14.806	12.410	2.638	1.493	306	-
			%	100	46,8	39,2	8,3	4,7	1,0	-
		Z	Anzahl	31.733	13.236	11.141	3.617	2.891	292	68
			%	100	41,7	35,1	11,4	9,1	0,9	0,2
	B E	Anzahl	6.969	2.966	2.968	659	313	63	-	
		%	100	42,6	42,6	9,5	4,5	0,9	-	
	Z	Anzahl	6.999	2.766	2.643	900	484	66	10	
		%	100	39,5	37,8	12,9	6,9	0,9	0,1	
86	Frechen, Stadt	A E	Anzahl	28.409	13.909	11.000	1.755	1.160	247	-
			%	100	49,0	38,7	6,2	4,1	0,9	-
		Z	Anzahl	28.431	12.413	10.040	2.750	2.370	283	75
			%	100	43,7	35,3	9,7	8,3	1,0	0,3
	B E	Anzahl	6.129	2.744	2.574	392	254	41	-	
		%	100	44,8	42,0	6,4	4,1	0,7	-	
	Z	Anzahl	6.130	2.509	2.311	661	442	51	12	
		%	100	40,9	37,7	10,8	7,2	0,8	0,2	
87	Hürth, Stadt	A E	Anzahl	32.082	15.950	12.044	1.977	1.449	278	-
			%	100	49,7	37,5	6,2	4,5	0,9	-
		Z	Anzahl	32.144	14.115	10.900	3.049	3.012	335	100
			%	100	43,9	33,9	9,5	9,4	1,0	0,3
	B E	Anzahl	7.279	3.299	2.931	480	355	64	-	
		%	100	45,3	40,3	6,6	4,9	0,9	-	
	Z	Anzahl	7.304	2.988	2.654	793	605	59	12	
		%	100	40,9	36,3	10,9	8,3	0,8	0,2	
88	Kerpen, Stadt	A E	Anzahl	35.754	17.951	12.432	2.955	1.560	359	-
			%	100	50,2	34,8	8,3	4,4	1,0	-
		Z	Anzahl	35.817	16.134	11.617	3.702	3.015	410	129
			%	100	45,0	32,4	10,3	8,4	1,1	0,4
	B E	Anzahl	7.096	3.221	2.706	621	329	52	-	
		%	100	45,4	38,1	8,8	4,6	0,7	-	
	Z	Anzahl	7.121	2.977	2.539	796	519	73	22	
		%	100	41,8	35,7	11,2	7,3	1,0	0,3	
89	Pulheim, Stadt	A E	Anzahl	34.134	15.573	12.960	3.247	1.748	207	-
			%	100	45,6	38,0	9,5	5,1	0,6	-
		Z	Anzahl	34.213	13.515	11.851	4.513	3.445	254	88
			%	100	39,5	34,6	13,2	10,1	0,7	0,3
	B E	Anzahl	7.853	3.226	3.217	791	428	39	-	
		%	100	41,1	41,0	10,1	5,5	0,5	-	
	Z	Anzahl	7.867	2.972	2.931	1.133	599	51	19	
		%	100	37,8	37,3	14,4	7,6	0,6	0,2	
90	Wesseling, Stadt	A E	Anzahl	19.050	9.227	7.339	1.419	830	235	-
			%	100	48,4	38,5	7,4	4,4	1,2	-
		Z	Anzahl	19.137	8.341	6.674	1.938	1.553	215	60
			%	100	43,6	34,9	10,1	8,1	1,1	0,3
	B E	Anzahl	4.119	1.960	1.616	331	172	40	-	
		%	100	47,6	39,2	8,0	4,2	1,0	-	
	Z	Anzahl	4.146	1.841	1.464	455	251	43	10	
		%	100	44,4	35,3	11,0	6,1	1,0	0,2	

kreisangehörigen Gemeinden

Stimmen

Stimmen						Verwaltungsbezirk	Lfd. Nr.
entfallen auf die Wahlvorschläge							
GRAUE	Die Tierschutzpartei	FAMILIE	NPD	PBC	ödp	A = Ergebnis insgesamt B = Ergebnis der Briefwahl E = Erststimmen Z = Zweitstimmen	
213	-	-	-	-	-	Anzahl A E Bergheim, Stadt	82
0,6	-	-	-	-	-	%	
99	179	77	97	19	8	Anzahl Z	
0,3	0,5	0,2	0,3	0,1	0	%	
61	-	-	-	-	-	Anzahl B E	
0,9	-	-	-	-	-	%	
30	67	16	13	8	4	Anzahl Z	
0,4	1,0	0,2	0,2	0,1	0,1	%	
-	-	-	-	-	-	Anzahl A E Brühl, Stadt	83
-	-	-	-	-	-	%	
53	78	47	59	14	12	Anzahl Z	
0,2	0,3	0,2	0,2	0,1	0	%	
-	-	-	-	-	-	Anzahl B E	
-	-	-	-	-	-	%	
20	28	8	15	1	4	Anzahl Z	
0,3	0,4	0,1	0,2	0	0,1	%	
91	-	-	-	-	-	Anzahl A E Elsdorf	84
0,7	-	-	-	-	-	%	
35	67	38	32	3	5	Anzahl Z	
0,3	0,5	0,3	0,3	0	0	%	
28	-	-	-	-	-	Anzahl B E	
1,2	-	-	-	-	-	%	
12	8	4	4	-	1	Anzahl Z	
0,5	0,3	0,2	0,2	-	0	%	
-	-	-	-	-	-	Anzahl A E Erftstadt, Stadt	85
-	-	-	-	-	-	%	
60	125	73	46	15	8	Anzahl Z	
0,2	0,4	0,2	0,1	0	0	%	
-	-	-	-	-	-	Anzahl B E	
-	-	-	-	-	-	%	
17	36	8	8	4	5	Anzahl Z	
0,2	0,5	0,1	0,1	0,1	0,1	%	
181	-	-	-	-	-	Anzahl A E Frechen, Stadt	86
0,6	-	-	-	-	-	%	
102	128	44	58	8	4	Anzahl Z	
0,4	0,5	0,2	0,2	0	0	%	
67	-	-	-	-	-	Anzahl B E	
1,1	-	-	-	-	-	%	
39	47	11	8	2	2	Anzahl Z	
0,6	0,8	0,2	0,1	0	0	%	
218	-	-	-	-	-	Anzahl A E Hürth, Stadt	87
0,7	-	-	-	-	-	%	
105	182	52	72	9	7	Anzahl Z	
0,3	0,6	0,2	0,2	0	0	%	
67	-	-	-	-	-	Anzahl B E	
0,9	-	-	-	-	-	%	
35	60	10	10	1	2	Anzahl Z	
0,5	0,8	0,1	0,1	0	0	%	
239	-	-	-	-	-	Anzahl A E Kerpen, Stadt	88
0,7	-	-	-	-	-	%	
120	161	82	81	14	20	Anzahl Z	
0,3	0,4	0,2	0,2	0	0,1	%	
74	-	-	-	-	-	Anzahl B E	
1,0	-	-	-	-	-	%	
43	46	10	9	4	2	Anzahl Z	
0,6	0,6	0,1	0,1	0,1	0	%	
230	-	-	-	-	-	Anzahl A E Pulheim, Stadt	89
0,7	-	-	-	-	-	%	
119	98	50	53	16	9	Anzahl Z	
0,3	0,3	0,1	0,2	0	0	%	
98	-	-	-	-	-	Anzahl B E	
1,2	-	-	-	-	-	%	
46	29	13	10	2	3	Anzahl Z	
0,6	0,4	0,2	0,1	0	0	%	
-	-	-	-	-	-	Anzahl A E Wesseling, Stadt	90
-	-	-	-	-	-	%	
41	50	56	48	6	1	Anzahl Z	
0,2	0,3	0,3	0,3	0	0	%	
-	-	-	-	-	-	Anzahl B E	
-	-	-	-	-	-	%	
10	15	7	4	2	1	Anzahl Z	
0,2	0,4	0,2	0,1	0	0	%	

Lfd. Nr.	Verwaltungsbezirk	A = Ergebnis insgesamt B = Ergebnis der Briefwahl E = Erststimmen Z = Zweitstimmen	Gültige					
			von den gültigen Stimmen					
			CM	DIE FRAUEN	BüSo	Die Violetten	ZENTRUM	HP
82	Bergheim, Stadt	A E Anzahl	-	-	-	-	-	-
		%	-	-	-	-	-	-
		Z Anzahl	15	38	5	8	6	5
		%	0	0,1	0	0	0	0
		B E Anzahl	-	-	-	-	-	-
		%	-	-	-	-	-	-
Z Anzahl	8	7	-	4	2	2		
%	0,1	0,1	-	0,1	0	0		
83	Brühl, Stadt	A E Anzahl	-	-	-	-	-	-
		%	-	-	-	-	-	-
		Z Anzahl	5	30	4	7	7	3
		%	0	0,1	0	0	0	0
		B E Anzahl	-	-	-	-	-	-
		%	-	-	-	-	-	-
Z Anzahl	1	7	2	-	2	-		
%	0	0,1	0	-	0	-		
84	Elsdorf	A E Anzahl	-	-	-	-	-	-
		%	-	-	-	-	-	-
		Z Anzahl	5	16	1	6	2	4
		%	0	0,1	0	0	0	0
		B E Anzahl	-	-	-	-	-	-
		%	-	-	-	-	-	-
Z Anzahl	2	2	1	1	-	1		
%	0,1	0,1	0	0	-	0		
85	Erfstadt, Stadt	A E Anzahl	-	-	-	-	-	-
		%	-	-	-	-	-	-
		Z Anzahl	10	34	1	8	1	4
		%	0	0,1	0	0	0	0
		B E Anzahl	-	-	-	-	-	-
		%	-	-	-	-	-	-
Z Anzahl	3	10	-	1	1	2		
%	0	0,1	-	0	0	0		
86	Frechen, Stadt	A E Anzahl	-	-	-	-	-	-
		%	-	-	-	-	-	-
		Z Anzahl	4	26	2	6	1	4
		%	0	0,1	0	0	0	0
		B E Anzahl	-	-	-	-	-	-
		%	-	-	-	-	-	-
Z Anzahl	-	3	1	-	-	2		
%	-	0	0	-	-	0		
87	Hürth, Stadt	A E Anzahl	-	-	-	-	-	-
		%	-	-	-	-	-	-
		Z Anzahl	11	29	2	6	11	-
		%	0	0,1	0	0	0	-
		B E Anzahl	-	-	-	-	-	-
		%	-	-	-	-	-	-
Z Anzahl	3	5	-	3	4	-		
%	0	0,1	-	0	0,1	-		
88	Kerpen, Stadt	A E Anzahl	-	-	-	-	-	-
		%	-	-	-	-	-	-
		Z Anzahl	14	29	9	5	13	1
		%	0	0,1	0	0	0	0
		B E Anzahl	-	-	-	-	-	-
		%	-	-	-	-	-	-
Z Anzahl	1	3	3	2	3	-		
%	0	0	0	0	0	-		
89	Pulheim, Stadt	A E Anzahl	-	-	-	-	-	-
		%	-	-	-	-	-	-
		Z Anzahl	12	20	4	9	9	2
		%	0	0,1	0	0	0	0
		B E Anzahl	-	-	-	-	-	-
		%	-	-	-	-	-	-
Z Anzahl	4	4	1	3	-	1		
%	0,1	0,1	0	0	-	0		
90	Wesseling, Stadt	A E Anzahl	-	-	-	-	-	-
		%	-	-	-	-	-	-
		Z Anzahl	4	23	2	7	7	4
		%	0	0,1	0	0	0	0
		B E Anzahl	-	-	-	-	-	-
		%	-	-	-	-	-	-
Z Anzahl	2	5	-	5	-	-		
%	0	0,1	-	0,1	-	-		

kreisangehörigen Gemeinden

Stimmen

Stimmen						Verwaltungsbezirk	Lfd. Nr.
entfallen auf die Wahlvorschläge							
Schill	Deutschland	DKP	PRG	WGR/ Einz Bew.1	WGR/ Einz Bew.2	A = Ergebnis insgesamt B = Ergebnis der Briefwahl E = Erststimmen Z = Zweitstimmen	
293	-	-	-	-	-	Anzahl A E Bergheim, Stadt	82
0,9	-	-	-	-	-	%	
260	-	-	-	-	-	Anzahl Z	
0,8	-	-	-	-	-	%	
104	-	-	-	-	-	Anzahl B E	
1,5	-	-	-	-	-	%	
64	-	-	-	-	-	Anzahl Z	
0,9	-	-	-	-	-	%	
-	-	-	-	-	-	Anzahl A E Brühl, Stadt	83
-	-	-	-	-	-	%	
103	-	-	-	-	-	Anzahl Z	
0,4	-	-	-	-	-	%	
-	-	-	-	-	-	Anzahl B E	
-	-	-	-	-	-	%	
39	-	-	-	-	-	Anzahl Z	
0,6	-	-	-	-	-	%	
79	-	-	-	-	-	Anzahl A E Elsdorf	84
0,6	-	-	-	-	-	%	
87	-	-	-	-	-	Anzahl Z	
0,7	-	-	-	-	-	%	
27	-	-	-	-	-	Anzahl B E	
1,1	-	-	-	-	-	%	
14	-	-	-	-	-	Anzahl Z	
0,6	-	-	-	-	-	%	
-	-	-	-	-	-	Anzahl A E Ertstadt, Stadt	85
-	-	-	-	-	-	%	
103	-	-	-	-	-	Anzahl Z	
0,3	-	-	-	-	-	%	
-	-	-	-	-	-	Anzahl B E	
-	-	-	-	-	-	%	
35	-	-	-	-	-	Anzahl Z	
0,5	-	-	-	-	-	%	
157	-	-	-	-	-	Anzahl A E Frechen, Stadt	86
0,6	-	-	-	-	-	%	
113	-	-	-	-	-	Anzahl Z	
0,4	-	-	-	-	-	%	
57	-	-	-	-	-	Anzahl B E	
0,9	-	-	-	-	-	%	
29	-	-	-	-	-	Anzahl Z	
0,5	-	-	-	-	-	%	
166	-	-	-	-	-	Anzahl A E Hürth, Stadt	87
0,5	-	-	-	-	-	%	
147	-	-	-	-	-	Anzahl Z	
0,5	-	-	-	-	-	%	
83	-	-	-	-	-	Anzahl B E	
1,1	-	-	-	-	-	%	
60	-	-	-	-	-	Anzahl Z	
0,8	-	-	-	-	-	%	
258	-	-	-	-	-	Anzahl A E Kerpen, Stadt	88
0,7	-	-	-	-	-	%	
261	-	-	-	-	-	Anzahl Z	
0,7	-	-	-	-	-	%	
93	-	-	-	-	-	Anzahl B E	
1,3	-	-	-	-	-	%	
69	-	-	-	-	-	Anzahl Z	
1,0	-	-	-	-	-	%	
169	-	-	-	-	-	Anzahl A E Pulheim, Stadt	89
0,5	-	-	-	-	-	%	
146	-	-	-	-	-	Anzahl Z	
0,4	-	-	-	-	-	%	
54	-	-	-	-	-	Anzahl B E	
0,7	-	-	-	-	-	%	
46	-	-	-	-	-	Anzahl Z	
0,6	-	-	-	-	-	%	
-	-	-	-	-	-	Anzahl A E Wesseling, Stadt	90
-	-	-	-	-	-	%	
107	-	-	-	-	-	Anzahl Z	
0,6	-	-	-	-	-	%	
-	-	-	-	-	-	Anzahl B E	
-	-	-	-	-	-	%	
31	-	-	-	-	-	Anzahl Z	
0,7	-	-	-	-	-	%	

Lfd. Nr.	Verwaltungsbezirk A = Ergebnis insgesamt B = Ergebnis der Briefwahl E = Erststimmen Z = Zweitstimmen			Gültige							
				insgesamt	von den gültigen Stimmen						
					SPD	CDU	FDP	GRÜNE	PDS	REP	
<b>Kreis Euskirchen</b>											
91	Bad Münstereifel, Stadt	A	E	Anzahl	11.432	3.511	5.791	1.344	659	127	-
			%	100	30,7	50,7	11,8	5,8	1,1	-	
		Z	Anzahl	11.465	3.318	5.398	1.465	938	119	26	
			%	100	28,9	47,1	12,8	8,2	1,0	0,2	
		B	E	Anzahl	2.296	658	1.145	303	161	29	-
			%	100	28,7	49,9	13,2	7,0	1,3	-	
Z	Anzahl	2.310	619	1.082	328	206	22	2			
%	100	26,8	46,8	14,2	8,9	1,0	0,1				
92	Blankenheim	A	E	Anzahl	5.473	1.528	3.026	585	267	67	-
			%	100	27,9	55,3	10,7	4,9	1,2	-	
		Z	Anzahl	5.494	1.430	2.846	662	376	54	19	
			%	100	26,0	51,8	12,0	6,8	1,0	0,3	
		B	E	Anzahl	921	290	438	109	70	14	-
			%	100	31,5	47,6	11,8	7,6	1,5	-	
Z	Anzahl	927	275	414	124	80	8	5			
%	100	29,7	44,7	13,4	8,6	0,9	0,5				
93	Dahlem	A	E	Anzahl	2.835	709	1.696	283	119	28	-
			%	100	25,0	59,8	10,0	4,2	1,0	-	
		Z	Anzahl	2.850	684	1.613	318	163	23	6	
			%	100	24,0	56,6	11,2	5,7	0,8	0,2	
		B	E	Anzahl	530	125	311	56	28	10	-
			%	100	23,6	58,7	10,6	5,3	1,9	-	
Z	Anzahl	531	115	296	67	35	6	-			
%	100	21,7	55,7	12,6	6,6	1,1	-				
94	Euskirchen, Stadt	A	E	Anzahl	30.480	11.440	14.335	3.084	1.318	303	-
			%	100	37,5	47,0	10,1	4,3	1,0	-	
		Z	Anzahl	30.540	11.371	12.807	3.335	2.168	270	99	
			%	100	37,2	41,9	10,9	7,1	0,9	0,3	
		B	E	Anzahl	5.962	1.991	2.963	711	248	49	-
			%	100	33,4	49,7	11,9	4,2	0,8	-	
Z	Anzahl	5.980	2.006	2.657	777	394	48	13			
%	100	33,5	44,4	13,0	6,6	0,8	0,2				
95	Hellenthal	A	E	Anzahl	5.328	1.572	2.835	590	266	65	-
			%	100	29,5	53,2	11,1	5,0	1,2	-	
		Z	Anzahl	5.362	1.553	2.619	624	386	47	10	
			%	100	29,0	48,8	11,6	7,2	0,9	0,2	
		B	E	Anzahl	1.007	289	508	123	72	15	-
			%	100	28,7	50,4	12,2	7,1	1,5	-	
Z	Anzahl	1.012	276	467	141	90	12	-			
%	100	27,3	46,1	13,9	8,9	1,2	-				
96	Kall	A	E	Anzahl	7.022	2.307	3.474	812	369	60	-
			%	100	32,9	49,5	11,6	5,3	0,9	-	
		Z	Anzahl	7.054	2.300	3.261	806	494	57	25	
			%	100	32,6	46,2	11,4	7,0	0,8	0,4	
		B	E	Anzahl	1.225	373	604	160	80	8	-
			%	100	30,4	49,3	13,1	6,5	0,7	-	
Z	Anzahl	1.228	351	590	150	98	9	3			
%	100	28,6	48,0	12,2	8,0	0,7	0,2				
97	Mechernich, Stadt	A	E	Anzahl	15.769	6.031	7.216	1.557	792	173	-
			%	100	38,2	45,8	9,9	5,0	1,1	-	
		Z	Anzahl	15.809	5.813	6.630	1.708	1.102	140	87	
			%	100	36,8	41,9	10,8	7,0	0,9	0,6	
		B	E	Anzahl	2.818	988	1.382	271	146	31	-
			%	100	35,1	49,0	9,6	5,2	1,1	-	
Z	Anzahl	2.823	960	1.261	316	193	17	12			
%	100	34,0	44,7	11,2	6,8	0,6	0,4				
98	Nettersheim	A	E	Anzahl	4.902	1.275	2.858	458	270	41	-
			%	100	26,0	58,3	9,3	5,5	0,8	-	
		Z	Anzahl	4.924	1.270	2.683	497	352	34	18	
			%	100	25,8	54,5	10,1	7,1	0,7	0,4	
		B	E	Anzahl	709	207	348	94	53	7	-
			%	100	29,2	49,1	13,3	7,5	1,0	-	
Z	Anzahl	712	194	342	89	56	4	2			
%	100	27,2	48,0	12,5	7,9	0,6	0,3				
99	Schleiden, Stadt	A	E	Anzahl	8.169	2.504	4.252	912	420	81	-
			%	100	30,7	52,1	11,2	5,1	1,0	-	
		Z	Anzahl	8.211	2.386	3.945	1.038	605	70	28	
			%	100	29,1	48,0	12,6	7,4	0,9	0,3	
		B	E	Anzahl	1.574	411	876	193	80	14	-
			%	100	26,1	55,7	12,3	5,1	0,9	-	
Z	Anzahl	1.586	407	820	214	98	14	3			
%	100	25,7	51,7	13,5	6,2	0,9	0,2				

kreisangehörigen Gemeinden

Stimmen

Stimmen						Verwaltungsbezirk A = Ergebnis insgesamt B = Ergebnis der Briefwahl E = Erststimmen Z = Zweitstimmen	Lfd. Nr.
entfallen auf die Wahlvorschläge							
GRAUE	Die Tierschutz- partei	FAMILIE	NPD	PBC	ödp		
<b>Kreis Euskirchen</b>							
-	-	-	-	-	-	Anzahl A E	Bad Münstereifel, Stadt
-	-	-	-	-	-	%	
22	52	25	15	5	7	Anzahl Z	
0,2	0,5	0,2	0,1	0	0,1	%	
-	-	-	-	-	-	Anzahl B E	
-	-	-	-	-	-	%	
6	16	2	2	-	1	Anzahl Z	
0,3	0,7	0,1	0,1	-	0	%	
-	-	-	-	-	-	Anzahl A E	Blankenheim
-	-	-	-	-	-	%	
11	24	16	7	4	2	Anzahl Z	
0,2	0,4	0,3	0,1	0,1	0	%	
-	-	-	-	-	-	Anzahl B E	
-	-	-	-	-	-	%	
5	5	-	-	-	1	Anzahl Z	
0,5	0,5	-	-	-	0,1	%	
-	-	-	-	-	-	Anzahl A E	Dahlem
-	-	-	-	-	-	%	
5	13	5	1	3	2	Anzahl Z	
0,2	0,5	0,2	0	0,1	0,1	%	
-	-	-	-	-	-	Anzahl B E	
-	-	-	-	-	-	%	
-	1	2	-	-	1	Anzahl Z	
-	0,2	0,4	-	-	0,2	%	
-	-	-	-	-	-	Anzahl A E	Euskirchen, Stadt
-	-	-	-	-	-	%	
40	97	63	52	34	7	Anzahl Z	
0,1	0,3	0,2	0,2	0,1	0	%	
-	-	-	-	-	-	Anzahl B E	
-	-	-	-	-	-	%	
9	22	5	4	3	-	Anzahl Z	
0,2	0,4	0,1	0,1	0,1	-	%	
-	-	-	-	-	-	Anzahl A E	Hellenthal
-	-	-	-	-	-	%	
10	28	27	19	6	3	Anzahl Z	
0,2	0,5	0,5	0,4	0,1	0,1	%	
-	-	-	-	-	-	Anzahl B E	
-	-	-	-	-	-	%	
2	7	7	-	-	2	Anzahl Z	
0,2	0,7	0,7	-	-	0,2	%	
-	-	-	-	-	-	Anzahl A E	Kall
-	-	-	-	-	-	%	
12	28	16	11	11	1	Anzahl Z	
0,2	0,4	0,2	0,2	0,2	0	%	
-	-	-	-	-	-	Anzahl B E	
-	-	-	-	-	-	%	
4	10	3	1	-	-	Anzahl Z	
0,3	0,8	0,2	0,1	-	-	%	
-	-	-	-	-	-	Anzahl A E	Mechernich, Stadt
-	-	-	-	-	-	%	
38	58	59	41	9	8	Anzahl Z	
0,2	0,4	0,4	0,3	0,1	0,1	%	
-	-	-	-	-	-	Anzahl B E	
-	-	-	-	-	-	%	
10	15	6	7	2	1	Anzahl Z	
0,4	0,5	0,2	0,2	0,1	0	%	
-	-	-	-	-	-	Anzahl A E	Nettersheim
-	-	-	-	-	-	%	
7	21	2	4	1	5	Anzahl Z	
0,1	0,4	0	0,1	0	0,1	%	
-	-	-	-	-	-	Anzahl B E	
-	-	-	-	-	-	%	
1	9	-	2	-	1	Anzahl Z	
0,1	1,3	-	0,3	-	0,1	%	
-	-	-	-	-	-	Anzahl A E	Schleiden, Stadt
-	-	-	-	-	-	%	
18	34	15	20	12	2	Anzahl Z	
0,2	0,4	0,2	0,2	0,1	0	%	
-	-	-	-	-	-	Anzahl B E	
-	-	-	-	-	-	%	
4	10	2	3	2	-	Anzahl Z	
0,3	0,6	0,1	0,2	0,1	-	%	

Lfd. Nr.	Verwaltungsbezirk A = Ergebnis insgesamt B = Ergebnis der Briefwahl E = Erststimmen Z = Zweitstimmen	Gültige						
		von den gültigen Stimmen						
		CM	DIE FRAUEN	BüSo	Die Violetten	ZENTRUM	HP	
<b>Kreis Euskirchen</b>								
91	Bad Münstereifel, Stadt	A E Anzahl	-	-	-	-	-	
		%	-	-	-	-	-	
		Z Anzahl	4	6	2	13	5	1
		%	0	0,1	0	0,1	0	0
		B E Anzahl	-	-	-	-	-	-
		%	-	-	-	-	-	-
92	Blankenheim	Z Anzahl	2	2	-	4	-	
		%	0,1	0,1	-	0,2	-	
		A E Anzahl	-	-	-	-	-	-
		%	-	-	-	-	-	-
		Z Anzahl	10	6	10	3	1	-
		%	0,2	0,1	0,2	0,1	0	-
93	Dahlem	B E Anzahl	-	-	-	-	-	
		%	-	-	-	-	-	
		Z Anzahl	3	1	-	1	-	-
		%	0,3	0,1	-	0,1	-	-
		A E Anzahl	-	-	-	-	-	-
		%	-	-	-	-	-	-
94	Euskirchen, Stadt	Z Anzahl	4	2	-	-	1	
		%	0,1	0,1	-	-	0	
		B E Anzahl	-	-	-	-	-	-
		%	-	-	-	-	-	-
		Z Anzahl	3	1	-	-	1	-
		%	0,6	0,2	-	-	0,2	-
95	Hellenthal	A E Anzahl	-	-	-	-	-	
		%	-	-	-	-	-	
		Z Anzahl	12	33	2	8	9	4
		%	0	0,1	0	0	0	0
		B E Anzahl	-	-	-	-	-	-
		%	-	-	-	-	-	-
96	Kall	Z Anzahl	4	5	-	6	2	
		%	0,1	0,1	-	0,1	0	
		A E Anzahl	-	-	-	-	-	-
		%	-	-	-	-	-	-
		Z Anzahl	2	2	1	4	2	2
		%	0	0	0	0,1	0	0
97	Mechernich, Stadt	B E Anzahl	-	-	-	-	-	
		%	-	-	-	-	-	
		Z Anzahl	-	1	1	-	-	-
		%	-	0,1	0,1	-	-	-
		A E Anzahl	-	-	-	-	-	-
		%	-	-	-	-	-	-
98	Nettersheim	Z Anzahl	3	7	1	-	3	
		%	0	0,1	0	-	0	
		B E Anzahl	-	-	-	-	-	-
		%	-	-	-	-	-	-
		Z Anzahl	1	1	-	-	1	-
		%	0,1	0,1	-	-	0,1	-
99	Schleiden, Stadt	A E Anzahl	-	-	-	-	-	
		%	-	-	-	-	-	
		Z Anzahl	8	28	6	3	6	3
		%	0,1	0,2	0	0	0	0
		B E Anzahl	-	-	-	-	-	-
		%	-	-	-	-	-	-
99	Schleiden, Stadt	Z Anzahl	2	1	1	1	2	
		%	0,1	0	0	0	0,1	
		A E Anzahl	-	-	-	-	-	-
		%	-	-	-	-	-	-
		Z Anzahl	6	1	2	2	1	1
		%	0,1	0	0	0	0	0
99	Schleiden, Stadt	B E Anzahl	-	-	-	-	-	
		%	-	-	-	-	-	
		Z Anzahl	2	1	-	1	-	-
		%	0,3	0,1	-	0,1	-	-
		A E Anzahl	-	-	-	-	-	-
		%	-	-	-	-	-	-
99	Schleiden, Stadt	Z Anzahl	5	8	-	-	3	
		%	0,1	0,1	-	-	0	
		B E Anzahl	-	-	-	-	-	-
		%	-	-	-	-	-	-
		Z Anzahl	3	1	-	-	3	-
		%	0,2	0,1	-	-	0,2	-

kreisangehörigen Gemeinden

Stimmen

Stimmen						Verwaltungsbezirk A = Ergebnis insgesamt B = Ergebnis der Briefwahl E = Erststimmen Z = Zweitstimmen	Lfd. Nr.
entfallen auf die Wahlvorschläge							
Schill	Deutschland	DKP	PRG	WGR/ Einz Bew.1	WGR/ Einz Bew.2		
<b>Kreis Euskirchen</b>							
-	-	-	-	-	-	Anzahl	A E Bad Münstereifel, Stadt 91
-	-	-	-	-	-	%	
44	-	-	-	-	-	Anzahl	Z
0,4	-	-	-	-	-	%	
-	-	-	-	-	-	Anzahl	B E
-	-	-	-	-	-	%	
16	-	-	-	-	-	Anzahl	Z
0,7	-	-	-	-	-	%	
-	-	-	-	-	-	Anzahl	A E Blankenheim 92
-	-	-	-	-	-	%	
13	-	-	-	-	-	Anzahl	Z
0,2	-	-	-	-	-	%	
-	-	-	-	-	-	Anzahl	B E
-	-	-	-	-	-	%	
5	-	-	-	-	-	Anzahl	Z
0,5	-	-	-	-	-	%	
-	-	-	-	-	-	Anzahl	A E Dahlem 93
-	-	-	-	-	-	%	
7	-	-	-	-	-	Anzahl	Z
0,2	-	-	-	-	-	%	
-	-	-	-	-	-	Anzahl	B E
-	-	-	-	-	-	%	
3	-	-	-	-	-	Anzahl	Z
0,6	-	-	-	-	-	%	
-	-	-	-	-	-	Anzahl	A E Euskirchen, Stadt 94
-	-	-	-	-	-	%	
129	-	-	-	-	-	Anzahl	Z
0,4	-	-	-	-	-	%	
-	-	-	-	-	-	Anzahl	B E
-	-	-	-	-	-	%	
25	-	-	-	-	-	Anzahl	Z
0,4	-	-	-	-	-	%	
-	-	-	-	-	-	Anzahl	A E Hellenthal 95
-	-	-	-	-	-	%	
17	-	-	-	-	-	Anzahl	Z
0,3	-	-	-	-	-	%	
-	-	-	-	-	-	Anzahl	B E
-	-	-	-	-	-	%	
6	-	-	-	-	-	Anzahl	Z
0,6	-	-	-	-	-	%	
-	-	-	-	-	-	Anzahl	A E Kall 96
-	-	-	-	-	-	%	
18	-	-	-	-	-	Anzahl	Z
0,3	-	-	-	-	-	%	
-	-	-	-	-	-	Anzahl	B E
-	-	-	-	-	-	%	
6	-	-	-	-	-	Anzahl	Z
0,5	-	-	-	-	-	%	
-	-	-	-	-	-	Anzahl	A E Mechernich, Stadt 97
-	-	-	-	-	-	%	
62	-	-	-	-	-	Anzahl	Z
0,4	-	-	-	-	-	%	
-	-	-	-	-	-	Anzahl	B E
-	-	-	-	-	-	%	
15	-	-	-	-	-	Anzahl	Z
0,5	-	-	-	-	-	%	
-	-	-	-	-	-	Anzahl	A E Nettersheim 98
-	-	-	-	-	-	%	
17	-	-	-	-	-	Anzahl	Z
0,3	-	-	-	-	-	%	
-	-	-	-	-	-	Anzahl	B E
-	-	-	-	-	-	%	
8	-	-	-	-	-	Anzahl	Z
1,1	-	-	-	-	-	%	
-	-	-	-	-	-	Anzahl	A E Schleiden, Stadt 99
-	-	-	-	-	-	%	
21	-	-	-	-	-	Anzahl	Z
0,3	-	-	-	-	-	%	
-	-	-	-	-	-	Anzahl	B E
-	-	-	-	-	-	%	
2	-	-	-	-	-	Anzahl	Z
0,1	-	-	-	-	-	%	



Lfd. Nr.	Verwaltungsbezirk A = Ergebnis insgesamt B = Ergebnis der Briefwahl E = Erststimmen Z = Zweitstimmen		Gültige							
			insgesamt	von den gültigen Stimmen						REP
				SPD	CDU	FDP	GRÜNE	PDS		
100	Weilerswist	A E Anzahl	9.803	4.178	4.224	887	418	96	-	
		%	100	42,6	43,1	9,0	4,3	1,0	-	
		Z Anzahl	9.824	3.864	3.811	1.072	734	90	35	
		%	100	39,3	38,8	10,9	7,5	0,9	0,4	
		B E Anzahl	2.112	866	973	177	77	19	-	
		%	100	41,0	46,1	8,4	3,6	0,9	-	
		Z Anzahl	2.118	803	868	229	139	22	9	
		%	100	37,9	41,0	10,8	6,6	1,0	0,4	
101	Zülpich, Stadt	A E Anzahl	11.647	4.571	5.292	1.122	514	148	-	
		%	100	39,2	45,4	9,6	4,4	1,3	-	
		Z Anzahl	11.691	4.332	4.880	1.272	788	121	41	
		%	100	37,1	41,7	10,9	6,7	1,0	0,4	
		B E Anzahl	2.079	740	1.039	184	93	23	-	
		%	100	35,6	50,0	8,9	4,5	1,1	-	
		Z Anzahl	2.089	677	988	216	128	24	3	
		%	100	32,4	47,3	10,3	6,1	1,1	0,1	
<b>Kreis Heinsberg</b>										
102	Erkelenz, Stadt	A E Anzahl	26.190	9.698	12.719	1.854	1.626	293	-	
		%	100	37,0	48,6	7,1	6,2	1,1	-	
		Z Anzahl	26.248	9.264	11.726	2.717	1.692	219	135	
		%	100	35,3	44,7	10,4	6,4	0,8	0,5	
		B E Anzahl	4.203	1.393	2.163	323	268	56	-	
		%	100	33,1	51,5	7,7	6,4	1,3	-	
		Z Anzahl	4.220	1.312	1.981	489	271	38	20	
		%	100	31,1	46,9	11,6	6,4	0,9	0,5	
103	Gangelt	A E Anzahl	6.376	1.642	4.030	315	347	42	-	
		%	100	25,8	63,2	4,9	5,4	0,7	-	
		Z Anzahl	6.392	1.756	3.599	549	333	39	13	
		%	100	27,5	56,3	8,6	5,2	0,6	0,2	
		B E Anzahl	950	225	582	48	91	4	-	
		%	100	23,7	61,3	5,1	9,6	0,4	-	
		Z Anzahl	960	253	524	96	60	9	-	
		%	100	26,4	54,6	10,0	6,3	0,9	-	
104	Geilenkirchen, Stadt	A E Anzahl	15.604	5.184	8.213	863	1.167	177	-	
		%	100	33,2	52,6	5,5	7,5	1,1	-	
		Z Anzahl	15.624	5.126	7.475	1.506	994	156	45	
		%	100	32,8	47,8	9,6	6,4	1,0	0,3	
		B E Anzahl	2.656	680	1.540	170	236	30	-	
		%	100	25,6	58,0	6,4	8,9	1,1	-	
		Z Anzahl	2.671	721	1.399	282	165	32	5	
		%	100	27,0	52,4	10,6	6,2	1,2	0,2	
105	Heinsberg, Stadt	A E Anzahl	23.354	7.127	13.618	1.238	1.126	245	-	
		%	100	30,5	58,3	5,3	4,8	1,0	-	
		Z Anzahl	23.397	7.297	12.100	2.128	1.107	179	69	
		%	100	31,2	51,7	9,1	4,7	0,8	0,3	
		B E Anzahl	3.922	1.082	2.346	223	233	38	-	
		%	100	27,6	59,8	5,7	5,9	1,0	-	
		Z Anzahl	3.943	1.122	2.062	398	201	34	8	
		%	100	28,5	52,3	10,1	5,1	0,9	0,2	
106	Hückelhoven, Stadt	A E Anzahl	21.081	9.625	9.111	1.134	953	258	-	
		%	100	45,7	43,2	5,4	4,5	1,2	-	
		Z Anzahl	21.158	9.242	8.297	1.729	1.047	219	106	
		%	100	43,7	39,2	8,2	4,9	1,0	0,5	
		B E Anzahl	4.056	1.862	1.779	202	168	45	-	
		%	100	45,9	43,9	5,0	4,1	1,1	-	
		Z Anzahl	4.069	1.791	1.609	329	164	37	18	
		%	100	44,0	39,5	8,1	4,0	0,9	0,4	
107	Selfkant	A E Anzahl	4.611	1.308	2.757	305	207	34	-	
		%	100	28,4	59,8	6,6	4,5	0,7	-	
		Z Anzahl	4.623	1.259	2.533	466	251	35	10	
		%	100	27,2	54,8	10,1	5,4	0,8	0,2	
		B E Anzahl	643	180	390	41	28	4	-	
		%	100	28,0	60,7	6,4	4,4	0,6	-	
		Z Anzahl	647	169	360	66	36	7	-	
		%	100	26,1	55,6	10,2	5,6	1,1	-	
108	Übach-Palenberg, Stadt	A E Anzahl	14.141	7.468	5.019	712	742	200	-	
		%	100	52,8	35,5	5,0	5,2	1,4	-	
		Z Anzahl	14.165	7.060	4.562	1.067	867	153	89	
		%	100	49,8	32,2	7,5	6,1	1,1	0,6	
		B E Anzahl	2.249	998	963	125	140	23	-	
		%	100	44,4	42,8	5,6	6,2	1,0	-	
		Z Anzahl	2.255	978	868	198	125	16	4	
		%	100	43,4	38,5	8,8	5,5	0,7	0,2	

kreisangehörigen Gemeinden

Stimmen

Stimmen						Verwaltungsbezirk A = Ergebnis insgesamt B = Ergebnis der Briefwahl E = Erststimmen Z = Zweitstimmen	Lfd. Nr.	
entfallen auf die Wahlvorschläge								
GRAUE	Die Tierschutz- partei	FAMILIE	NPD	PBC	ödp			
-	-	-	-	-	-	Anzahl A E	Weilerswist	100
-	-	-	-	-	-	%		
17	44	39	25	6	2	Anzahl Z		
0,2	0,4	0,4	0,3	0,1	0	%		
-	-	-	-	-	-	Anzahl B E		
-	-	-	-	-	-	%		
5	17	7	2	1	-	Anzahl Z		
0,2	0,8	0,3	0,1	0	-	%		
-	-	-	-	-	-	Anzahl A E	Zülpich, Stadt	101
-	-	-	-	-	-	%		
20	53	40	20	13	3	Anzahl Z		
0,2	0,5	0,3	0,2	0,1	0	%		
-	-	-	-	-	-	Anzahl B E		
-	-	-	-	-	-	%		
3	13	4	-	-	1	Anzahl Z		
0,1	0,6	0,2	-	-	0	%		
<b>Kreis Heinsberg</b>								
-	-	-	-	-	-	Anzahl A E	Erkelenz, Stadt	102
-	-	-	-	-	-	%		
36	103	76	55	30	11	Anzahl Z		
0,1	0,4	0,3	0,2	0,1	0	%		
-	-	-	-	-	-	Anzahl B E		
-	-	-	-	-	-	%		
6	35	9	8	3	1	Anzahl Z		
0,1	0,8	0,2	0,2	0,1	0	%		
-	-	-	-	-	-	Anzahl A E	Gangelt	103
-	-	-	-	-	-	%		
12	26	19	7	6	1	Anzahl Z		
0,2	0,4	0,3	0,1	0,1	0	%		
-	-	-	-	-	-	Anzahl B E		
-	-	-	-	-	-	%		
2	9	1	2	1	-	Anzahl Z		
0,2	0,9	0,1	0,2	0,1	-	%		
-	-	-	-	-	-	Anzahl A E	Geilenkirchen, Stadt	104
-	-	-	-	-	-	%		
28	53	43	42	9	2	Anzahl Z		
0,2	0,3	0,3	0,3	0,1	0	%		
-	-	-	-	-	-	Anzahl B E		
-	-	-	-	-	-	%		
9	15	7	7	3	1	Anzahl Z		
0,3	0,6	0,3	0,3	0,1	0	%		
-	-	-	-	-	-	Anzahl A E	Heinsberg, Stadt	105
-	-	-	-	-	-	%		
55	109	82	56	21	6	Anzahl Z		
0,2	0,5	0,4	0,2	0,1	0	%		
-	-	-	-	-	-	Anzahl B E		
-	-	-	-	-	-	%		
14	31	15	14	-	4	Anzahl Z		
0,4	0,8	0,4	0,4	-	0,1	%		
-	-	-	-	-	-	Anzahl A E	Hückelhoven, Stadt	106
-	-	-	-	-	-	%		
43	116	67	76	33	6	Anzahl Z		
0,2	0,5	0,3	0,4	0,2	0	%		
-	-	-	-	-	-	Anzahl B E		
-	-	-	-	-	-	%		
14	45	13	9	3	-	Anzahl Z		
0,3	1,1	0,3	0,2	0,1	-	%		
-	-	-	-	-	-	Anzahl A E	Selfkant	107
-	-	-	-	-	-	%		
9	9	10	4	3	1	Anzahl Z		
0,2	0,2	0,2	0,1	0,1	0	%		
-	-	-	-	-	-	Anzahl B E		
-	-	-	-	-	-	%		
3	-	2	-	-	-	Anzahl Z		
0,5	-	0,3	-	-	-	%		
-	-	-	-	-	-	Anzahl A E	Übach-Palenberg, Stadt	108
-	-	-	-	-	-	%		
38	61	56	36	5	3	Anzahl Z		
0,3	0,4	0,4	0,3	0	0	%		
-	-	-	-	-	-	Anzahl B E		
-	-	-	-	-	-	%		
14	6	5	2	-	-	Anzahl Z		
0,6	0,3	0,2	0,1	-	-	%		

Lfd. Nr.	Verwaltungsbezirk	A = Ergebnis insgesamt B = Ergebnis der Briefwahl E = Erststimmen Z = Zweitstimmen	Gültige					
			von den gültigen Stimmen					
			CM	DIE FRAUEN	BüSo	Die Violetten	ZENTRUM	HP
100	Weilerswist	A E Anzahl	-	-	-	-	-	-
		Z Anzahl	4	13	3	3	2	2
		%	0	0,1	0	0	0	0
		B E Anzahl	-	-	-	-	-	-
101	Zülpich, Stadt	Z Anzahl	-	2	1	2	1	1
		%	-	0,1	0	0,1	0	0
		B E Anzahl	-	-	-	-	-	-
		Z Anzahl	-	-	-	-	-	-
102	Erkelenz, Stadt	Z Anzahl	5	13	2	4	7	1
		%	0	0,1	0	0	0,1	0
		B E Anzahl	-	-	-	-	-	-
		Z Anzahl	-	3	1	1	4	-
103	Gangelt	%	-	0,1	0	0	0,2	-
		B E Anzahl	-	-	-	-	-	-
		Z Anzahl	-	-	-	-	-	-
		%	-	-	-	-	-	-
104	Geilenkirchen, Stadt	Z Anzahl	2	5	-	6	1	-
		%	0	0,1	-	0,1	0	-
		B E Anzahl	-	-	-	-	-	-
		Z Anzahl	-	-	-	-	-	-
105	Heinsberg, Stadt	%	-	-	-	-	-	-
		Z Anzahl	4	5	-	-	3	-
		%	0,1	0,1	-	-	0	-
		B E Anzahl	-	-	-	-	-	-
106	Hückelhoven, Stadt	Z Anzahl	-	1	-	-	-	-
		%	-	0,1	-	-	-	-
		B E Anzahl	-	-	-	-	-	-
		Z Anzahl	-	-	-	-	-	-
107	Selfkant	%	-	-	-	-	-	-
		Z Anzahl	3	19	1	1	2	4
		%	0	0,1	0	0	0	0
		B E Anzahl	-	-	-	-	-	-
108	Übach-Palenberg, Stadt	Z Anzahl	2	5	-	-	-	1
		%	0,1	0,2	-	-	-	0
		B E Anzahl	-	-	-	-	-	-
		Z Anzahl	-	-	-	-	-	-
109	Hückelhoven, Stadt	%	-	-	-	-	-	-
		Z Anzahl	12	25	2	4	5	-
		%	0,1	0,1	0	0	0	-
		B E Anzahl	-	-	-	-	-	-
110	Hückelhoven, Stadt	Z Anzahl	-	-	-	-	-	-
		%	-	-	-	-	-	-
		B E Anzahl	-	-	-	-	-	-
		Z Anzahl	-	-	-	-	-	-
111	Hückelhoven, Stadt	%	-	-	-	-	-	-
		Z Anzahl	2	1	2	1	2	-
		%	0,1	0	0,1	0	0,1	-
		B E Anzahl	-	-	-	-	-	-
112	Hückelhoven, Stadt	Z Anzahl	-	-	-	-	-	-
		%	-	-	-	-	-	-
		B E Anzahl	-	-	-	-	-	-
		Z Anzahl	-	-	-	-	-	-
113	Hückelhoven, Stadt	%	-	-	-	-	-	-
		Z Anzahl	10	26	4	5	4	1
		%	0	0,1	0	0	0	0
		B E Anzahl	-	-	-	-	-	-
114	Hückelhoven, Stadt	Z Anzahl	-	-	-	-	-	-
		%	-	-	-	-	-	-
		B E Anzahl	-	-	-	-	-	-
		Z Anzahl	-	-	-	-	-	-
115	Hückelhoven, Stadt	%	-	-	-	-	-	-
		Z Anzahl	1	8	1	1	3	-
		%	0	0,2	0	0	0,1	-
		B E Anzahl	-	-	-	-	-	-
116	Hückelhoven, Stadt	Z Anzahl	-	-	-	-	-	-
		%	-	-	-	-	-	-
		B E Anzahl	-	-	-	-	-	-
		Z Anzahl	-	-	-	-	-	-
117	Hückelhoven, Stadt	%	-	-	-	-	-	-
		Z Anzahl	-	-	1	-	2	-
		%	-	-	0,2	-	0,3	-
		B E Anzahl	-	-	-	-	-	-
118	Hückelhoven, Stadt	Z Anzahl	-	-	-	-	-	-
		%	-	-	-	-	-	-
		B E Anzahl	-	-	-	-	-	-
		Z Anzahl	-	-	-	-	-	-
119	Hückelhoven, Stadt	%	-	-	-	-	-	-
		Z Anzahl	8	16	1	3	5	1
		%	0,1	0,1	0	0	0	0
		B E Anzahl	-	-	-	-	-	-
120	Hückelhoven, Stadt	Z Anzahl	-	-	-	-	-	-
		%	-	-	-	-	-	-
		B E Anzahl	-	-	-	-	-	-
		Z Anzahl	-	2	-	1	1	-
121	Hückelhoven, Stadt	%	-	0,1	-	0	0	-
		B E Anzahl	-	-	-	-	-	-
		Z Anzahl	-	-	-	-	-	-
		%	-	-	-	-	-	-

kreisangehörigen Gemeinden  
Stimmen

Stimmen						Verwaltungsbezirk A = Ergebnis insgesamt B = Ergebnis der Briefwahl E = Erststimmen Z = Zweitstimmen	Lfd. Nr.
entfallen auf die Wahlvorschläge							
Schill	Deutschland	DKP	PRG	WGR/ Einz Bew.1	WGR/ Einz Bew.2		
-	-	-	-	-	-	Anzahl A E	Weilerswist
-	-	-	-	-	-	%	
58	-	-	-	-	-	Anzahl Z	
0,6	-	-	-	-	-	%	
-	-	-	-	-	-	Anzahl B E	
-	-	-	-	-	-	%	
9	-	-	-	-	-	Anzahl Z	
0,4	-	-	-	-	-	%	
-	-	-	-	-	-	Anzahl A E	Zülpich, Stadt
-	-	-	-	-	-	%	
76	-	-	-	-	-	Anzahl Z	
0,7	-	-	-	-	-	%	
-	-	-	-	-	-	Anzahl B E	
-	-	-	-	-	-	%	
23	-	-	-	-	-	Anzahl Z	
1,1	-	-	-	-	-	%	
<b>Kreis Heinsberg</b>							
-	-	-	-	-	-	Anzahl A E	Erkelenz, Stadt
-	-	-	-	-	-	%	
120	-	-	-	-	-	Anzahl Z	
0,5	-	-	-	-	-	%	
-	-	-	-	-	-	Anzahl B E	
-	-	-	-	-	-	%	
33	-	-	-	-	-	Anzahl Z	
0,8	-	-	-	-	-	%	
-	-	-	-	-	-	Anzahl A E	Gangelt
-	-	-	-	-	-	%	
20	-	-	-	-	-	Anzahl Z	
0,3	-	-	-	-	-	%	
-	-	-	-	-	-	Anzahl B E	
-	-	-	-	-	-	%	
2	-	-	-	-	-	Anzahl Z	
0,2	-	-	-	-	-	%	
-	-	-	-	-	-	Anzahl A E	Geilenkirchen, Stadt
-	-	-	-	-	-	%	
115	-	-	-	-	-	Anzahl Z	
0,7	-	-	-	-	-	%	
-	-	-	-	-	-	Anzahl B E	
-	-	-	-	-	-	%	
17	-	-	-	-	-	Anzahl Z	
0,6	-	-	-	-	-	%	
-	-	-	-	-	-	Anzahl A E	Heinsberg, Stadt
-	-	-	-	-	-	%	
140	-	-	-	-	-	Anzahl Z	
0,6	-	-	-	-	-	%	
-	-	-	-	-	-	Anzahl B E	
-	-	-	-	-	-	%	
32	-	-	-	-	-	Anzahl Z	
0,8	-	-	-	-	-	%	
-	-	-	-	-	-	Anzahl A E	Hückelhoven, Stadt
-	-	-	-	-	-	%	
127	-	-	-	-	-	Anzahl Z	
0,6	-	-	-	-	-	%	
-	-	-	-	-	-	Anzahl B E	
-	-	-	-	-	-	%	
31	-	-	-	-	-	Anzahl Z	
0,8	-	-	-	-	-	%	
-	-	-	-	-	-	Anzahl A E	Selfkant
-	-	-	-	-	-	%	
19	-	-	-	-	-	Anzahl Z	
0,4	-	-	-	-	-	%	
-	-	-	-	-	-	Anzahl B E	
-	-	-	-	-	-	%	
1	-	-	-	-	-	Anzahl Z	
0,2	-	-	-	-	-	%	
-	-	-	-	-	-	Anzahl A E	Übach-Palenberg, Stadt
-	-	-	-	-	-	%	
134	-	-	-	-	-	Anzahl Z	
0,9	-	-	-	-	-	%	
-	-	-	-	-	-	Anzahl B E	
-	-	-	-	-	-	%	
35	-	-	-	-	-	Anzahl Z	
1,6	-	-	-	-	-	%	

Lfd. Nr.	Verwaltungsbezirk A = Ergebnis insgesamt B = Ergebnis der Briefwahl E = Erststimmen Z = Zweitstimmen		Gültige							
			insgesamt	von den gültigen Stimmen						REP
				SPD	CDU	FDP	GRÜNE	PDS		
109	Waldfeucht	A E Anzahl	5.319	1.168	3.541	288	269	53	-	
		%	100	22,0	66,6	5,4	5,1	1,0	-	
		Z Anzahl	5.328	1.278	3.191	480	239	30	14	
		%	100	24,0	59,9	9,0	4,5	0,6	0,3	
		B E Anzahl	594	132	377	39	40	6	-	
		%	100	22,2	63,5	6,6	6,7	1,0	-	
		Z Anzahl	594	144	338	62	37	5	1	
		%	100	24,2	56,9	10,4	6,2	0,8	0,2	
110	Wassenberg, Stadt	A E Anzahl	9.292	3.582	4.539	592	481	98	-	
		%	100	38,5	48,8	6,4	5,2	1,1	-	
		Z Anzahl	9.290	3.438	4.052	981	517	75	40	
		%	100	37,0	43,6	10,6	5,6	0,8	0,4	
		B E Anzahl	1.659	627	825	107	82	18	-	
		%	100	37,8	49,7	6,4	4,9	1,1	-	
		Z Anzahl	1.662	622	741	176	69	17	6	
		%	100	37,4	44,6	10,6	4,2	1,0	0,4	
111	Wegberg, Stadt	A E Anzahl	17.119	5.988	8.407	1.471	1.054	199	-	
		%	100	35,0	49,1	8,6	6,2	1,2	-	
		Z Anzahl	17.164	5.807	7.653	2.033	1.148	169	60	
		%	100	33,8	44,6	11,8	6,7	1,0	0,3	
		B E Anzahl	2.684	814	1.411	239	194	26	-	
		%	100	30,3	52,6	8,9	7,2	1,0	-	
		Z Anzahl	2.689	822	1.295	320	173	15	8	
		%	100	30,6	48,2	11,9	6,4	0,6	0,3	
<b>Oberbergischer Kreis</b>										
112	Bergneustadt, Stadt	A E Anzahl	10.772	5.229	4.784	429	170	76	-	
		%	100	48,5	44,4	4,0	1,6	0,7	-	
		Z Anzahl	10.789	4.298	4.759	825	549	86	27	
		%	100	39,8	44,1	7,6	5,1	0,8	0,3	
		B E Anzahl	1.575	703	724	79	29	12	-	
		%	100	44,6	46,0	5,0	1,8	0,8	-	
		Z Anzahl	1.575	586	715	127	76	12	3	
		%	100	37,2	45,4	8,1	4,8	0,8	0,2	
113	Engelskirchen	A E Anzahl	12.572	5.873	4.995	780	717	120	-	
		%	100	46,7	39,7	6,2	5,7	1,0	-	
		Z Anzahl	12.572	5.264	4.619	1.211	1.091	127	32	
		%	100	41,9	36,7	9,6	8,7	1,0	0,3	
		B E Anzahl	2.516	1.066	1.099	176	137	19	-	
		%	100	42,4	43,7	7,0	5,4	0,8	-	
		Z Anzahl	2.517	973	1.002	295	178	25	7	
		%	100	38,7	39,8	11,7	7,1	1,0	0,3	
114	Gummersbach, Stadt	A E Anzahl	30.801	13.761	13.351	2.043	1.108	265	-	
		%	100	44,7	43,3	6,6	3,6	0,9	-	
		Z Anzahl	30.847	12.198	12.588	2.814	2.155	302	97	
		%	100	39,5	40,8	9,1	7,0	1,0	0,3	
		B E Anzahl	5.315	2.300	2.298	393	236	39	-	
		%	100	43,3	43,2	7,4	4,4	0,7	-	
		Z Anzahl	5.326	2.051	2.154	565	380	49	15	
		%	100	38,5	40,4	10,6	7,1	0,9	0,3	
115	Hückeswagen, Stadt	A E Anzahl	9.820	4.102	4.492	614	421	95	-	
		%	100	41,8	45,7	6,3	4,3	1,0	-	
		Z Anzahl	9.831	3.642	4.137	1.013	696	102	24	
		%	100	37,0	42,1	10,3	7,1	1,0	0,2	
		B E Anzahl	1.519	610	724	97	64	7	-	
		%	100	40,2	47,7	6,4	4,2	0,5	-	
		Z Anzahl	1.521	555	644	198	91	8	-	
		%	100	36,5	42,3	13,0	6,0	0,5	-	
116	Lindlar	A E Anzahl	13.270	5.504	6.040	879	688	86	-	
		%	100	41,5	45,5	6,6	5,2	0,6	-	
		Z Anzahl	13.286	4.958	5.459	1.361	1.168	105	24	
		%	100	37,3	41,1	10,2	8,8	0,8	0,2	
		B E Anzahl	2.173	745	1.090	178	132	17	-	
		%	100	34,3	50,2	8,2	6,1	0,8	-	
		Z Anzahl	2.176	693	990	259	175	21	3	
		%	100	31,8	45,5	11,9	8,0	1,0	0,1	
117	Marieneide	A E Anzahl	7.992	3.459	3.685	463	252	65	-	
		%	100	43,3	46,1	5,8	3,2	0,8	-	
		Z Anzahl	8.012	3.085	3.435	743	468	74	26	
		%	100	38,5	42,9	9,3	5,8	0,9	0,3	
		B E Anzahl	1.410	555	677	98	48	11	-	
		%	100	39,4	48,0	7,0	3,4	0,8	-	
		Z Anzahl	1.413	464	638	147	92	24	3	
		%	100	32,8	45,2	10,4	6,5	1,7	0,2	

kreisangehörigen Gemeinden

Stimmen

Stimmen						Verwaltungsbezirk A = Ergebnis insgesamt B = Ergebnis der Briefwahl E = Erststimmen Z = Zweitstimmen	Lfd. Nr.
entfallen auf die Wahlvorschläge							
GRAUE	Die Tierschutz- partei	FAMILIE	NPD	PBC	ödp		
-	-	-	-	-	-	Anzahl	A E Waldfeucht 109
-	-	-	-	-	-	%	
8	18	12	11	-	1	Anzahl	Z
0,2	0,3	0,2	0,2	-	0	%	
-	-	-	-	-	-	Anzahl	B E
-	-	-	-	-	-	%	
2	-	1	-	-	-	Anzahl	Z
0,3	-	0,2	-	-	-	%	
-	-	-	-	-	-	Anzahl	A E Wassenberg, Stadt 110
-	-	-	-	-	-	%	
13	32	27	23	11	4	Anzahl	Z
0,1	0,3	0,3	0,2	0,1	0	%	
-	-	-	-	-	-	Anzahl	B E
-	-	-	-	-	-	%	
1	3	3	3	-	1	Anzahl	Z
0,1	0,2	0,2	0,2	-	0,1	%	
-	-	-	-	-	-	Anzahl	A E Wegberg, Stadt 111
-	-	-	-	-	-	%	
31	71	43	33	8	2	Anzahl	Z
0,2	0,4	0,3	0,2	0	0	%	
-	-	-	-	-	-	Anzahl	B E
-	-	-	-	-	-	%	
8	16	2	4	-	-	Anzahl	Z
0,3	0,6	0,1	0,1	-	-	%	
<b>Oberbergischer Kreis</b>							
-	-	-	-	-	16	Anzahl	A E Bergneustadt, Stadt 112
-	-	-	-	-	0,1	%	
23	38	16	36	43	8	Anzahl	Z
0,2	0,4	0,1	0,3	0,4	0,1	%	
-	-	-	-	-	8	Anzahl	B E
-	-	-	-	-	0,5	%	
5	10	1	1	13	3	Anzahl	Z
0,3	0,6	0,1	0,1	0,8	0,2	%	
-	-	-	-	-	20	Anzahl	A E Engelskirchen 113
-	-	-	-	-	0,2	%	
17	45	24	29	18	5	Anzahl	Z
0,1	0,4	0,2	0,2	0,1	0	%	
-	-	-	-	-	5	Anzahl	B E
-	-	-	-	-	0,2	%	
5	6	5	1	2	2	Anzahl	Z
0,2	0,2	0,2	0	0,1	0,1	%	
-	-	-	-	-	64	Anzahl	A E Gummersbach, Stadt 114
-	-	-	-	-	0,2	%	
78	111	73	78	102	26	Anzahl	Z
0,3	0,4	0,2	0,3	0,3	0,1	%	
-	-	-	-	-	11	Anzahl	B E
-	-	-	-	-	0,2	%	
16	17	11	9	10	5	Anzahl	Z
0,3	0,3	0,2	0,2	0,2	0,1	%	
-	-	-	-	-	29	Anzahl	A E Hückeswagen, Stadt 115
-	-	-	-	-	0,3	%	
14	37	24	14	40	14	Anzahl	Z
0,1	0,4	0,2	0,1	0,4	0,1	%	
-	-	-	-	-	2	Anzahl	B E
-	-	-	-	-	0,1	%	
2	5	2	-	-	3	Anzahl	Z
0,1	0,3	0,1	-	-	0,2	%	
-	-	-	-	-	17	Anzahl	A E Lindlar 116
-	-	-	-	-	0,1	%	
25	52	23	24	12	8	Anzahl	Z
0,2	0,4	0,2	0,2	0,1	0,1	%	
-	-	-	-	-	2	Anzahl	B E
-	-	-	-	-	0,1	%	
5	15	3	2	-	-	Anzahl	Z
0,2	0,7	0,1	0,1	-	-	%	
-	-	-	-	-	11	Anzahl	A E Marienheide 117
-	-	-	-	-	0,1	%	
11	41	14	18	28	2	Anzahl	Z
0,1	0,5	0,2	0,2	0,3	0	%	
-	-	-	-	-	-	Anzahl	B E
-	-	-	-	-	-	%	
3	13	2	1	2	2	Anzahl	Z
0,2	0,9	0,1	0,1	0,1	0,1	%	

Lfd. Nr.	Verwaltungsbezirk	A = Ergebnis insgesamt B = Ergebnis der Briefwahl E = Erststimmen Z = Zweitstimmen	Gültige					
			von den gültigen Stimmen					
			CM	DIE FRAUEN	BüSo	Die Violetten	ZENTRUM	HP
109	Waldfeucht	A E Anzahl	-	-	-	-	-	-
		Z Anzahl	5	7	7	5	1	1
		%	0,1	0,1	0,1	0,1	0	0
		B E Anzahl	-	-	-	-	-	-
		Z Anzahl	-	-	-	-	-	-
		%	-	-	-	-	-	-
110	Wassenberg, Stadt	A E Anzahl	-	-	-	-	-	-
		Z Anzahl	3	15	-	3	4	-
		%	0	0,2	-	0	0	-
		B E Anzahl	-	-	-	-	-	-
		Z Anzahl	-	1	-	1	3	-
		%	-	0,1	-	0,1	0,2	-
111	Wegberg, Stadt	A E Anzahl	-	-	-	-	-	-
		Z Anzahl	8	14	2	6	3	1
		%	0	0,1	0	0	0	0
		B E Anzahl	-	-	-	-	-	-
		Z Anzahl	1	2	1	1	1	1
		%	0	0,1	0	0	0	0
<b>Oberbergischer Kreis</b>								
112	Bergneustadt, Stadt	A E Anzahl	-	-	-	-	-	-
		Z Anzahl	5	9	-	5	4	-
		%	0	0,1	-	0	0	-
		B E Anzahl	-	-	-	-	-	-
		Z Anzahl	2	2	-	2	1	-
		%	0,1	0,1	-	0,1	0,1	-
113	Engelskirchen	A E Anzahl	-	-	-	-	-	-
		Z Anzahl	14	18	1	5	3	1
		%	0,1	0,1	0	0	0	0
		B E Anzahl	-	-	-	-	-	-
		Z Anzahl	6	3	-	2	-	-
		%	0,2	0,1	-	0,1	-	-
114	Gummersbach, Stadt	A E Anzahl	-	-	-	-	-	-
		Z Anzahl	32	26	8	11	8	2
		%	0,1	0,1	0	0	0	0
		B E Anzahl	-	-	-	-	-	-
		Z Anzahl	9	5	2	3	-	-
		%	0,2	0,1	0	0,1	-	-
115	Hückeswagen, Stadt	A E Anzahl	-	-	-	-	-	-
		Z Anzahl	6	6	1	2	9	1
		%	0,1	0,1	0	0	0,1	0
		B E Anzahl	-	-	-	-	-	-
		Z Anzahl	-	1	-	-	-	-
		%	-	0,1	-	-	-	-
116	Lindlar	A E Anzahl	-	-	-	-	-	-
		Z Anzahl	2	8	-	4	2	2
		%	0	0,1	-	0	0	0
		B E Anzahl	-	-	-	-	-	-
		Z Anzahl	-	2	-	-	-	-
		%	-	0,1	-	-	-	-
117	Marienheide	A E Anzahl	-	-	-	-	-	-
		Z Anzahl	9	8	-	-	4	2
		%	0,1	0,1	-	-	0	0
		B E Anzahl	-	-	-	-	-	-
		Z Anzahl	4	-	-	-	2	-
		%	0,3	-	-	-	0,1	-

kreisangehörigen Gemeinden  
Stimmen

Stimmen						Verwaltungsbezirk	Lfd. Nr.
entfallen auf die Wahlvorschläge							
Schill	Deutschland	DKP	PRG	WGR/ Einz Bew.1	WGR/ Einz Bew.2	A = Ergebnis insgesamt B = Ergebnis der Briefwahl E = Erststimmen Z = Zweitstimmen	
-	-	-	-	-	-	Anzahl A E Waldfeucht	109
-	-	-	-	-	-	%	
20	-	-	-	-	-	Anzahl Z	
0,4	-	-	-	-	-	%	
-	-	-	-	-	-	Anzahl B E	
-	-	-	-	-	-	%	
4	-	-	-	-	-	Anzahl Z	
0,7	-	-	-	-	-	%	
-	-	-	-	-	-	Anzahl A E Wassenberg, Stadt	110
-	-	-	-	-	-	%	
52	-	-	-	-	-	Anzahl Z	
0,6	-	-	-	-	-	%	
-	-	-	-	-	-	Anzahl B E	
-	-	-	-	-	-	%	
15	-	-	-	-	-	Anzahl Z	
0,9	-	-	-	-	-	%	
-	-	-	-	-	-	Anzahl A E Wegberg, Stadt	111
-	-	-	-	-	-	%	
72	-	-	-	-	-	Anzahl Z	
0,4	-	-	-	-	-	%	
-	-	-	-	-	-	Anzahl B E	
-	-	-	-	-	-	%	
19	-	-	-	-	-	Anzahl Z	
0,7	-	-	-	-	-	%	
<b>Oberbergischer Kreis</b>							
68	-	-	-	-	-	Anzahl A E Bergneustadt, Stadt	112
0,6	-	-	-	-	-	%	
58	-	-	-	-	-	Anzahl Z	
0,5	-	-	-	-	-	%	
20	-	-	-	-	-	Anzahl B E	
1,3	-	-	-	-	-	%	
16	-	-	-	-	-	Anzahl Z	
1,0	-	-	-	-	-	%	
67	-	-	-	-	-	Anzahl A E Engelskirchen	113
0,5	-	-	-	-	-	%	
48	-	-	-	-	-	Anzahl Z	
0,4	-	-	-	-	-	%	
14	-	-	-	-	-	Anzahl B E	
0,6	-	-	-	-	-	%	
5	-	-	-	-	-	Anzahl Z	
0,2	-	-	-	-	-	%	
209	-	-	-	-	-	Anzahl A E Gummersbach, Stadt	114
0,7	-	-	-	-	-	%	
138	-	-	-	-	-	Anzahl Z	
0,4	-	-	-	-	-	%	
38	-	-	-	-	-	Anzahl B E	
0,7	-	-	-	-	-	%	
25	-	-	-	-	-	Anzahl Z	
0,5	-	-	-	-	-	%	
67	-	-	-	-	-	Anzahl A E Hückeswagen, Stadt	115
0,7	-	-	-	-	-	%	
49	-	-	-	-	-	Anzahl Z	
0,5	-	-	-	-	-	%	
15	-	-	-	-	-	Anzahl B E	
1,0	-	-	-	-	-	%	
12	-	-	-	-	-	Anzahl Z	
0,8	-	-	-	-	-	%	
56	-	-	-	-	-	Anzahl A E Lindlar	116
0,4	-	-	-	-	-	%	
49	-	-	-	-	-	Anzahl Z	
0,4	-	-	-	-	-	%	
9	-	-	-	-	-	Anzahl B E	
0,4	-	-	-	-	-	%	
8	-	-	-	-	-	Anzahl Z	
0,4	-	-	-	-	-	%	
57	-	-	-	-	-	Anzahl A E Marienheide	117
0,7	-	-	-	-	-	%	
44	-	-	-	-	-	Anzahl Z	
0,5	-	-	-	-	-	%	
21	-	-	-	-	-	Anzahl B E	
1,5	-	-	-	-	-	%	
16	-	-	-	-	-	Anzahl Z	
1,1	-	-	-	-	-	%	



Lfd. Nr.	Verwaltungsbezirk A = Ergebnis insgesamt B = Ergebnis der Briefwahl E = Erststimmen Z = Zweitstimmen		Gültige						
			insgesamt	von den gültigen Stimmen					
				SPD	CDU	FDP	GRÜNE	PDS	REP
118	Morsbach	A E Anzahl	6.469	2.630	3.162	358	211	53	-
		%	100	40,7	48,9	5,5	3,3	0,8	-
		Z Anzahl	6.484	2.417	2.872	611	374	57	9
		%	100	37,3	44,3	9,4	5,8	0,9	0,1
		B E Anzahl	1.332	474	690	84	57	14	-
		%	100	35,6	51,8	6,3	4,3	1,1	-
		Z Anzahl	1.333	409	641	130	105	11	-
		%	100	30,7	48,1	9,8	7,9	0,8	-
119	Nümbrecht	A E Anzahl	10.026	4.595	4.232	531	423	70	-
		%	100	45,8	42,2	5,3	4,2	0,7	-
		Z Anzahl	10.030	4.010	3.879	917	806	101	24
		%	100	40,0	38,7	9,1	8,0	1,0	0,2
		B E Anzahl	1.577	660	666	104	96	15	-
		%	100	41,9	42,2	6,6	6,1	1,0	-
		Z Anzahl	1.580	591	598	171	141	22	2
		%	100	37,4	37,8	10,8	8,9	1,4	0,1
120	Radevormwald, Stadt	A E Anzahl	14.320	6.051	6.516	913	484	154	-
		%	100	42,3	45,5	6,4	3,4	1,1	-
		Z Anzahl	14.328	5.453	5.986	1.430	891	176	58
		%	100	38,1	41,8	10,0	6,2	1,2	0,4
		B E Anzahl	2.475	945	1.170	186	116	24	-
		%	100	38,2	47,3	7,5	4,7	1,0	-
		Z Anzahl	2.482	884	1.064	288	154	34	7
		%	100	35,6	42,9	11,6	6,2	1,4	0,3
121	Reichshof	A E Anzahl	11.513	5.082	5.066	707	429	104	-
		%	100	44,1	44,0	6,1	3,7	0,9	-
		Z Anzahl	11.526	4.487	4.742	1.039	811	117	43
		%	100	38,9	41,1	9,0	7,0	1,0	0,4
		B E Anzahl	1.666	706	689	146	85	14	-
		%	100	42,4	41,4	8,8	5,1	0,8	-
		Z Anzahl	1.673	624	638	207	138	17	5
		%	100	37,3	38,1	12,4	8,2	1,0	0,3
122	Waldbröl, Stadt	A E Anzahl	10.423	3.973	5.481	456	337	73	-
		%	100	38,1	52,6	4,4	3,2	0,7	-
		Z Anzahl	10.459	3.684	4.840	902	647	88	25
		%	100	35,2	46,3	8,6	6,2	0,8	0,2
		B E Anzahl	1.477	547	764	68	60	6	-
		%	100	37,0	51,7	4,6	4,1	0,4	-
		Z Anzahl	1.481	499	672	137	101	15	1
		%	100	33,7	45,4	9,3	6,8	1,0	0,1
123	Wiehl, Stadt	A E Anzahl	16.605	7.755	6.950	999	640	122	-
		%	100	46,7	41,9	6,0	3,9	0,7	-
		Z Anzahl	16.629	6.730	6.408	1.594	1.335	186	31
		%	100	40,5	38,5	9,6	8,0	1,1	0,2
		B E Anzahl	2.630	1.173	1.107	198	110	14	-
		%	100	44,6	42,1	7,5	4,2	0,5	-
		Z Anzahl	2.630	1.025	1.008	307	210	23	5
		%	100	39,0	38,3	11,7	8,0	0,9	0,2
124	Wipperfürth, Stadt	A E Anzahl	13.571	5.024	7.229	683	450	109	-
		%	100	37,0	53,3	5,0	3,3	0,8	-
		Z Anzahl	13.565	4.431	6.562	1.236	960	123	32
		%	100	32,7	48,4	9,1	7,1	0,9	0,2
		B E Anzahl	2.283	784	1.259	125	73	21	-
		%	100	34,3	55,1	5,5	3,2	0,9	-
		Z Anzahl	2.279	729	1.164	207	108	16	5
		%	100	32,0	51,1	9,1	4,7	0,7	0,2
<b>Rheinisch-Bergischer Kreis</b>									
125	Bergisch Gladbach, Stadt	A E Anzahl	68.258	27.037	30.795	4.092	4.954	644	-
		%	100	39,6	45,1	6,0	7,3	0,9	-
		Z Anzahl	68.313	24.414	25.645	7.719	8.324	780	183
		%	100	35,7	37,5	11,3	12,2	1,1	0,3
		B E Anzahl	17.376	5.951	8.715	1.123	1.229	132	-
		%	100	34,2	50,2	6,5	7,1	0,8	-
		Z Anzahl	17.405	5.761	7.279	2.164	1.669	159	28
		%	100	33,1	41,8	12,4	9,6	0,9	0,2
126	Burscheid, Stadt	A E Anzahl	10.779	4.945	4.068	891	649	92	-
		%	100	45,9	37,7	8,3	6,0	0,9	-
		Z Anzahl	10.779	4.462	3.477	1.365	1.120	102	31
		%	100	41,4	32,3	12,7	10,4	0,9	0,3
		B E Anzahl	2.099	812	898	202	131	20	-
		%	100	38,7	42,8	9,6	6,2	1,0	-
		Z Anzahl	2.104	774	786	308	161	20	-
		%	100	36,8	37,4	14,6	7,7	1,0	-

kreisangehörigen Gemeinden  
Stimmen

Stimmen						Verwaltungsbezirk	Lfd. Nr.
entfallen auf die Wahlvorschläge							
GRAUE	Die Tierschutz- partei	FAMILIE	NPD	PBC	ödp	A = Ergebnis insgesamt B = Ergebnis der Briefwahl E = Erststimmen Z = Zweitstimmen	
-	-	-	-	-	5	Anzahl A E Morsbach	118
-	-	-	-	-	0,1	%	
8	26	19	17	6	5	Anzahl Z	
0,1	0,4	0,3	0,3	0,1	0,1	%	
-	-	-	-	-	1	Anzahl B E	
-	-	-	-	-	0,1	%	
5	9	3	2	1	2	Anzahl Z	
0,4	0,7	0,2	0,2	0,1	0,2	%	
-	-	-	-	-	28	Anzahl A E Nümbrecht	119
-	-	-	-	-	0,3	%	
10	38	29	30	75	17	Anzahl Z	
0,1	0,4	0,3	0,3	0,7	0,2	%	
-	-	-	-	-	8	Anzahl B E	
-	-	-	-	-	0,5	%	
2	8	4	3	13	7	Anzahl Z	
0,1	0,5	0,3	0,2	0,8	0,4	%	
-	-	-	-	-	95	Anzahl A E Radevormwald, Stadt	120
-	-	-	-	-	0,7	%	
26	59	33	39	31	23	Anzahl Z	
0,2	0,4	0,2	0,3	0,2	0,2	%	
-	-	-	-	-	20	Anzahl B E	
-	-	-	-	-	0,8	%	
7	11	4	-	3	5	Anzahl Z	
0,3	0,4	0,2	-	0,1	0,2	%	
-	-	-	-	-	40	Anzahl A E Reichshof	121
-	-	-	-	-	0,3	%	
19	53	34	52	37	9	Anzahl Z	
0,2	0,5	0,3	0,5	0,3	0,1	%	
-	-	-	-	-	7	Anzahl B E	
-	-	-	-	-	0,4	%	
8	12	4	3	3	-	Anzahl Z	
0,5	0,7	0,2	0,2	0,2	-	%	
-	-	-	-	-	28	Anzahl A E Waldbröl, Stadt	122
-	-	-	-	-	0,3	%	
14	62	28	36	49	11	Anzahl Z	
0,1	0,6	0,3	0,3	0,5	0,1	%	
-	-	-	-	-	10	Anzahl B E	
-	-	-	-	-	0,7	%	
2	16	2	2	8	5	Anzahl Z	
0,1	1,1	0,1	0,1	0,5	0,3	%	
-	-	-	-	-	31	Anzahl A E Wiehl, Stadt	123
-	-	-	-	-	0,2	%	
17	71	30	54	62	6	Anzahl Z	
0,1	0,4	0,2	0,3	0,4	0	%	
-	-	-	-	-	7	Anzahl B E	
-	-	-	-	-	0,3	%	
5	14	2	7	1	2	Anzahl Z	
0,2	0,5	0,1	0,3	0	0,1	%	
-	-	-	-	-	17	Anzahl A E Wipperfürth, Stadt	124
-	-	-	-	-	0,1	%	
23	38	22	21	16	10	Anzahl Z	
0,2	0,3	0,2	0,2	0,1	0,1	%	
-	-	-	-	-	4	Anzahl B E	
-	-	-	-	-	0,2	%	
8	11	1	5	-	3	Anzahl Z	
0,4	0,5	0	0,2	-	0,1	%	
<b>Rheinisch-Bergischer Kreis</b>							
-	-	-	-	-	160	Anzahl A E Bergisch Gladbach, Stadt	125
-	-	-	-	-	0,2	%	
150	257	121	104	94	57	Anzahl Z	
0,2	0,4	0,2	0,2	0,1	0,1	%	
-	-	-	-	-	48	Anzahl B E	
-	-	-	-	-	0,3	%	
54	82	34	10	7	20	Anzahl Z	
0,3	0,5	0,2	0,1	0	0,1	%	
-	-	-	-	-	28	Anzahl A E Burscheid, Stadt	126
-	-	-	-	-	0,3	%	
19	41	20	26	25	3	Anzahl Z	
0,2	0,4	0,2	0,2	0,2	0	%	
-	-	-	-	-	5	Anzahl B E	
-	-	-	-	-	0,2	%	
6	13	2	2	3	3	Anzahl Z	
0,3	0,6	0,1	0,1	0,1	0,1	%	

Lfd. Nr.	Verwaltungsbezirk	A = Ergebnis insgesamt B = Ergebnis der Briefwahl E = Erststimmen Z = Zweitstimmen	Gültige					
			von den gültigen Stimmen					
			CM	DIE FRAUEN	BüSo	Die Violetten	ZENTRUM	HP
118	Morsbach	A E Anzahl	-	-	-	-	-	-
		%	-	-	-	-	-	-
		Z Anzahl	1	9	1	1	1	2
		%	0	0,1	0	0	0	0
		B E Anzahl	-	-	-	-	-	-
		%	-	-	-	-	-	-
Z Anzahl	-	2	-	1	1	-		
%	-	0,2	-	0,1	0,1	-		
119	Nümbrecht	A E Anzahl	-	-	-	-	-	-
		%	-	-	-	-	-	-
		Z Anzahl	6	10	-	2	3	-
		%	0,1	0,1	-	0	0	-
		B E Anzahl	-	-	-	-	-	-
		%	-	-	-	-	-	-
Z Anzahl	2	1	-	1	-	-		
%	0,1	0,1	-	0,1	-	-		
120	Radevormwald, Stadt	A E Anzahl	-	-	-	-	-	-
		%	-	-	-	-	-	-
		Z Anzahl	4	19	2	4	9	-
		%	0	0,1	0	0	0,1	-
		B E Anzahl	-	-	-	-	-	-
		%	-	-	-	-	-	-
Z Anzahl	-	8	1	-	-	-		
%	-	0,3	0	-	-	-		
121	Reichshof	A E Anzahl	-	-	-	-	-	-
		%	-	-	-	-	-	-
		Z Anzahl	15	7	-	5	-	6
		%	0,1	0,1	-	0	-	0,1
		B E Anzahl	-	-	-	-	-	-
		%	-	-	-	-	-	-
Z Anzahl	3	-	-	-	-	-		
%	0,2	-	-	-	-	-		
122	Waldbröl, Stadt	A E Anzahl	-	-	-	-	-	-
		%	-	-	-	-	-	-
		Z Anzahl	13	9	-	4	5	1
		%	0,1	0,1	-	0	0	0
		B E Anzahl	-	-	-	-	-	-
		%	-	-	-	-	-	-
Z Anzahl	3	3	-	3	1	-		
%	0,2	0,2	-	0,2	0,1	-		
123	Wiehl, Stadt	A E Anzahl	-	-	-	-	-	-
		%	-	-	-	-	-	-
		Z Anzahl	12	17	2	3	2	1
		%	0,1	0,1	0	0	0	0
		B E Anzahl	-	-	-	-	-	-
		%	-	-	-	-	-	-
Z Anzahl	2	2	1	1	-	-		
%	0,1	0,1	0	0	-	-		
124	Wipperfürth, Stadt	A E Anzahl	-	-	-	-	-	-
		%	-	-	-	-	-	-
		Z Anzahl	9	12	-	2	6	-
		%	0,1	0,1	-	0	0	-
		B E Anzahl	-	-	-	-	-	-
		%	-	-	-	-	-	-
Z Anzahl	1	2	-	1	2	-		
%	0	0,1	-	0	0,1	-		
<b>Rheinisch-Bergischer Kreis</b>								
125	Bergisch Gladbach, Stadt	A E Anzahl	-	-	88	-	-	-
		%	-	-	0,1	-	-	-
		Z Anzahl	20	51	17	15	10	6
		%	0	0,1	0	0	0	0
		B E Anzahl	-	-	30	-	-	-
		%	-	-	0,2	-	-	-
Z Anzahl	10	9	3	4	2	1		
%	0,1	0,1	0	0	0	0		
126	Burscheid, Stadt	A E Anzahl	-	-	33	-	-	-
		%	-	-	0,3	-	-	-
		Z Anzahl	6	18	5	4	3	-
		%	0,1	0,2	0	0	0	-
		B E Anzahl	-	-	11	-	-	-
		%	-	-	0,5	-	-	-
Z Anzahl	2	2	2	2	1	-		
%	0,1	0,1	0,1	0,1	0	-		

kreisangehörigen Gemeinden  
Stimmen

Stimmen						Verwaltungsbezirk A = Ergebnis insgesamt B = Ergebnis der Briefwahl E = Erststimmen Z = Zweitstimmen	Lfd. Nr.	
entfallen auf die Wahlvorschläge								
Schill	Deutschland	DKP	PRG	WGR/ Einz Bew.1	WGR/ Einz Bew.2			
50	-	-	-	-	-	Anzahl A E	Morsbach	118
0,8	-	-	-	-	-	%		
48	-	-	-	-	-	Anzahl Z		
0,7	-	-	-	-	-	%		
12	-	-	-	-	-	Anzahl B E		
0,9	-	-	-	-	-	%		
11	-	-	-	-	-	Anzahl Z		
0,8	-	-	-	-	-	%		
147	-	-	-	-	-	Anzahl A E	Nümbrecht	119
1,5	-	-	-	-	-	%		
73	-	-	-	-	-	Anzahl Z		
0,7	-	-	-	-	-	%		
28	-	-	-	-	-	Anzahl B E		
1,8	-	-	-	-	-	%		
14	-	-	-	-	-	Anzahl Z		
0,9	-	-	-	-	-	%		
107	-	-	-	-	-	Anzahl A E	Radevormwald, Stadt	120
0,7	-	-	-	-	-	%		
85	-	-	-	-	-	Anzahl Z		
0,6	-	-	-	-	-	%		
14	-	-	-	-	-	Anzahl B E		
0,6	-	-	-	-	-	%		
12	-	-	-	-	-	Anzahl Z		
0,5	-	-	-	-	-	%		
85	-	-	-	-	-	Anzahl A E	Reichshof	121
0,7	-	-	-	-	-	%		
50	-	-	-	-	-	Anzahl Z		
0,4	-	-	-	-	-	%		
19	-	-	-	-	-	Anzahl B E		
1,1	-	-	-	-	-	%		
11	-	-	-	-	-	Anzahl Z		
0,7	-	-	-	-	-	%		
75	-	-	-	-	-	Anzahl A E	Waldbröl, Stadt	122
0,7	-	-	-	-	-	%		
41	-	-	-	-	-	Anzahl Z		
0,4	-	-	-	-	-	%		
22	-	-	-	-	-	Anzahl B E		
1,5	-	-	-	-	-	%		
11	-	-	-	-	-	Anzahl Z		
0,7	-	-	-	-	-	%		
108	-	-	-	-	-	Anzahl A E	Wiehl, Stadt	123
0,7	-	-	-	-	-	%		
68	-	-	-	-	-	Anzahl Z		
0,4	-	-	-	-	-	%		
21	-	-	-	-	-	Anzahl B E		
0,8	-	-	-	-	-	%		
15	-	-	-	-	-	Anzahl Z		
0,6	-	-	-	-	-	%		
59	-	-	-	-	-	Anzahl A E	Wipperfürth, Stadt	124
0,4	-	-	-	-	-	%		
62	-	-	-	-	-	Anzahl Z		
0,5	-	-	-	-	-	%		
17	-	-	-	-	-	Anzahl B E		
0,7	-	-	-	-	-	%		
16	-	-	-	-	-	Anzahl Z		
0,7	-	-	-	-	-	%		
<b>Rheinisch-Bergischer Kreis</b>								
488	-	-	-	-	-	Anzahl A E	Bergisch Gladbach, Stadt	125
0,7	-	-	-	-	-	%		
346	-	-	-	-	-	Anzahl Z		
0,5	-	-	-	-	-	%		
148	-	-	-	-	-	Anzahl B E		
0,9	-	-	-	-	-	%		
109	-	-	-	-	-	Anzahl Z		
0,6	-	-	-	-	-	%		
73	-	-	-	-	-	Anzahl A E	Burscheid, Stadt	126
0,7	-	-	-	-	-	%		
52	-	-	-	-	-	Anzahl Z		
0,5	-	-	-	-	-	%		
20	-	-	-	-	-	Anzahl B E		
1,0	-	-	-	-	-	%		
17	-	-	-	-	-	Anzahl Z		
0,8	-	-	-	-	-	%		

Lfd. Nr.	Verwaltungsbezirk		Gültige							
			insgesamt	von den gültigen Stimmen						REP
				SPD	CDU	FDP	GRÜNE	PDS		
127	Kürten	A E	Anzahl	12.608	4.418	6.091	1.226	640	102	-
			%	100	35,0	48,3	9,7	5,1	0,8	-
		Z	Anzahl	12.596	4.331	5.404	1.425	1.077	128	35
			%	100	34,4	42,9	11,3	8,6	1,0	0,3
		B E	Anzahl	2.422	718	1.262	268	119	25	-
			%	100	29,6	52,1	11,1	4,9	1,0	-
128	Leichlingen (Rhld.), Stadt	A E	Anzahl	17.977	8.117	7.181	1.412	931	168	-
			%	100	45,2	39,9	7,9	5,2	0,9	-
		Z	Anzahl	18.000	7.203	6.289	2.224	1.692	202	32
			%	100	40,0	34,9	12,4	9,4	1,1	0,2
		B E	Anzahl	4.027	1.675	1.724	364	174	44	-
			%	100	41,6	42,8	9,0	4,3	1,1	-
129	Odenthal	A E	Anzahl	10.177	3.539	5.097	799	603	65	-
			%	100	34,8	50,1	7,9	5,9	0,6	-
		Z	Anzahl	10.174	3.210	4.284	1.392	1.048	83	9
			%	100	31,6	42,1	13,7	10,3	0,8	0,1
		B E	Anzahl	2.312	696	1.252	189	148	14	-
			%	100	30,1	54,2	8,2	6,4	0,6	-
130	Overath, Stadt	A E	Anzahl	16.474	6.345	7.805	1.116	917	140	-
			%	100	38,5	47,4	6,8	5,6	0,8	-
		Z	Anzahl	16.463	5.713	6.709	1.966	1.581	170	39
			%	100	34,7	40,8	11,9	9,6	1,0	0,2
		B E	Anzahl	3.516	1.179	1.791	255	210	24	-
			%	100	33,5	50,9	7,3	6,0	0,7	-
131	Rösrath	A E	Anzahl	16.876	7.363	7.023	1.064	1.120	126	-
			%	100	43,6	41,6	6,3	6,6	0,7	-
		Z	Anzahl	16.877	6.456	5.715	2.119	2.070	169	40
			%	100	38,3	33,9	12,6	12,3	1,0	0,2
		B E	Anzahl	3.764	1.406	1.752	249	275	26	-
			%	100	37,4	46,5	6,6	7,3	0,7	-
132	Wermelskirchen, Stadt	A E	Anzahl	22.723	8.717	10.710	1.698	1.027	225	-
			%	100	38,4	47,1	7,5	4,5	1,0	-
		Z	Anzahl	22.733	8.068	9.301	2.656	1.797	261	71
			%	100	35,5	40,9	11,7	7,9	1,1	0,3
		B E	Anzahl	4.779	1.625	2.438	379	201	52	-
			%	100	34,0	51,0	7,9	4,2	1,1	-
<b>Rhein-Sieg-Kreis</b>										
133	Alfter	A E	Anzahl	13.162	4.721	6.001	1.324	965	91	-
			%	100	35,9	45,6	10,1	7,3	0,7	-
		Z	Anzahl	13.185	4.138	5.475	1.683	1.560	106	19
			%	100	31,4	41,5	12,8	11,8	0,8	0,1
		B E	Anzahl	2.663	873	1.273	265	214	26	-
			%	100	32,8	47,8	10,0	8,0	1,0	-
134	Bad Honnef, Stadt	A E	Anzahl	15.200	5.413	7.228	1.352	1.023	111	-
			%	100	35,6	47,6	8,9	6,7	0,7	-
		Z	Anzahl	15.221	4.751	6.260	2.147	1.663	146	18
			%	100	31,2	41,1	14,1	10,9	1,0	0,1
		B E	Anzahl	3.595	1.174	1.836	330	213	21	-
			%	100	32,7	51,1	9,2	5,9	0,6	-
135	Bornheim, Stadt	A E	Anzahl	27.907	11.083	12.685	2.143	1.607	252	-
			%	100	39,7	45,5	7,7	5,8	0,9	-
		Z	Anzahl	27.950	9.565	11.504	3.329	2.778	290	46
			%	100	34,2	41,2	11,9	9,9	1,0	0,2
		B E	Anzahl	5.568	2.014	2.672	471	348	39	-
			%	100	36,2	48,0	8,5	6,3	0,7	-
	Z	Anzahl	5.577	1.775	2.402	724	506	50	5	
		%	100	31,8	43,1	13,0	9,1	0,9	0,1	

kreisangehörigen Gemeinden

Stimmen

Stimmen						Verwaltungsbezirk A = Ergebnis insgesamt B = Ergebnis der Briefwahl E = Erststimmen Z = Zweitstimmen	Lfd. Nr.	
entfallen auf die Wahlvorschläge								
GRAUE	Die Tierschutzpartei	FAMILIE	NPD	PBC	ödp			
-	-	-	-	-	30	Anzahl A E	Kürten	127
-	-	-	-	-	0,2	%		
14	47	31	18	5	9	Anzahl Z		
0,1	0,4	0,2	0,1	0	0,1	%		
-	-	-	-	-	11	Anzahl B E		
-	-	-	-	-	0,5	%		
2	8	3	5	1	5	Anzahl Z		
0,1	0,3	0,1	0,2	0	0,2	%		
-	-	-	-	-	34	Anzahl A E	Leichlingen (Rhld.), Stadt	128
-	-	-	-	-	0,2	%		
38	49	39	39	59	15	Anzahl Z		
0,2	0,3	0,2	0,2	0,3	0,1	%		
-	-	-	-	-	11	Anzahl B E		
-	-	-	-	-	0,3	%		
15	14	8	10	8	4	Anzahl Z		
0,4	0,3	0,2	0,2	0,2	0,1	%		
-	-	-	-	-	12	Anzahl A E	Odenthal	129
-	-	-	-	-	0,1	%		
19	27	13	12	19	6	Anzahl Z		
0,2	0,3	0,1	0,1	0,2	0,1	%		
-	-	-	-	-	3	Anzahl B E		
-	-	-	-	-	0,1	%		
6	5	2	3	2	3	Anzahl Z		
0,3	0,2	0,1	0,1	0,1	0,1	%		
-	-	-	-	-	32	Anzahl A E	Overath, Stadt	130
-	-	-	-	-	0,2	%		
31	57	29	28	18	10	Anzahl Z		
0,2	0,3	0,2	0,2	0,1	0,1	%		
-	-	-	-	-	15	Anzahl B E		
-	-	-	-	-	0,4	%		
13	19	5	2	-	6	Anzahl Z		
0,4	0,5	0,1	0,1	-	0,2	%		
-	-	-	-	-	32	Anzahl A E	Rösrath	131
-	-	-	-	-	0,2	%		
25	59	24	42	14	15	Anzahl Z		
0,1	0,3	0,1	0,2	0,1	0,1	%		
-	-	-	-	-	6	Anzahl B E		
-	-	-	-	-	0,2	%		
9	15	6	8	4	4	Anzahl Z		
0,2	0,4	0,2	0,2	0,1	0,1	%		
-	-	-	-	-	48	Anzahl A E	Wermelskirchen, Stadt	132
-	-	-	-	-	0,2	%		
35	99	56	57	120	22	Anzahl Z		
0,2	0,4	0,2	0,3	0,5	0,1	%		
-	-	-	-	-	11	Anzahl B E		
-	-	-	-	-	0,2	%		
12	31	11	10	29	6	Anzahl Z		
0,3	0,6	0,2	0,2	0,6	0,1	%		
<b>Rhein-Sieg-Kreis</b>								
-	-	-	54	-	-	Anzahl A E	Alfter	133
-	-	-	0,4	-	-	%		
25	44	19	31	21	5	Anzahl Z		
0,2	0,3	0,1	0,2	0,2	0	%		
-	-	-	11	-	-	Anzahl B E		
-	-	-	0,4	-	-	%		
9	16	1	3	-	5	Anzahl Z		
0,3	0,6	0	0,1	-	0,2	%		
-	-	-	67	-	-	Anzahl A E	Bad Honnef, Stadt	134
-	-	-	0,4	-	-	%		
22	59	24	29	18	13	Anzahl Z		
0,1	0,4	0,2	0,2	0,1	0,1	%		
-	-	-	20	-	-	Anzahl B E		
-	-	-	0,6	-	-	%		
8	22	8	11	1	4	Anzahl Z		
0,2	0,6	0,2	0,3	0	0,1	%		
-	-	-	109	-	-	Anzahl A E	Bornheim, Stadt	135
-	-	-	0,4	-	-	%		
41	91	45	61	39	9	Anzahl Z		
0,1	0,3	0,2	0,2	0,1	0	%		
-	-	-	20	-	-	Anzahl B E		
-	-	-	0,4	-	-	%		
17	40	9	6	10	-	Anzahl Z		
0,3	0,7	0,2	0,1	0,2	-	%		

Lfd. Nr.	Verwaltungsbezirk A = Ergebnis insgesamt B = Ergebnis der Briefwahl E = Erststimmen Z = Zweitstimmen	Gültige						
		von den gültigen Stimmen						
		CM	DIE FRAUEN	BüSo	Die Violetten	ZENTRUM	HP	
127	Kürten	A E Anzahl	-	-	34	-	-	-
		%	-	-	0,3	-	-	-
		Z Anzahl	3	12	7	3	5	1
		%	0	0,1	0,1	0	0	0
		B E Anzahl	-	-	7	-	-	-
		%	-	-	0,3	-	-	-
128	Leichlingen (Rhld.), Stadt	Z Anzahl	-	1	1	-	-	-
		%	-	0	0	-	-	-
		B E Anzahl	-	-	7	-	-	-
		%	-	-	0,2	-	-	-
		Z Anzahl	2	2	1	1	5	-
		%	0	0	0	0	0,1	-
129	Odenthal	A E Anzahl	-	-	22	-	-	-
		%	-	-	0,2	-	-	-
		Z Anzahl	2	7	6	3	1	-
		%	0	0,1	0,1	0	0	-
		B E Anzahl	-	-	4	-	-	-
		%	-	-	0,2	-	-	-
130	Overath, Stadt	Z Anzahl	-	3	-	2	1	-
		%	-	0,1	-	0,1	0	-
		B E Anzahl	-	-	10	-	-	-
		%	-	-	0,3	-	-	-
		Z Anzahl	5	1	2	3	-	-
		%	0,1	0	0,1	0,1	-	-
131	Rösrath	A E Anzahl	-	-	32	-	-	-
		%	-	-	0,2	-	-	-
		Z Anzahl	7	13	6	4	1	1
		%	0	0,1	0	0	0	0
		B E Anzahl	-	-	3	-	-	-
		%	-	-	0,1	-	-	-
132	Wermelskirchen, Stadt	Z Anzahl	4	1	-	1	1	-
		%	0,1	0	-	0	0	-
		A E Anzahl	-	-	143	-	-	-
		%	-	-	0,6	-	-	-
		Z Anzahl	15	30	21	2	5	1
		%	0,1	0,1	0,1	0	0	0
133	Rhein-Sieg-Kreis Alfter	B E Anzahl	-	-	36	-	-	-
		%	-	-	0,8	-	-	-
		Z Anzahl	7	9	4	-	1	-
		%	0,1	0,2	0,1	-	0	-
		A E Anzahl	-	-	-	-	-	-
		%	-	-	-	-	-	-
134	Bad Honnef, Stadt	Z Anzahl	3	10	2	-	10	2
		%	0	0,1	0	-	0,1	0
		B E Anzahl	-	-	-	-	-	-
		%	-	-	-	-	-	-
		Z Anzahl	-	2	1	-	2	-
		%	-	0,1	0	-	0,1	-
135	Bornheim, Stadt	A E Anzahl	-	-	-	-	-	-
		%	-	-	-	-	-	-
		Z Anzahl	5	7	2	8	5	2
		%	0	0	0	0,1	0	0
		B E Anzahl	-	-	-	-	-	-
		%	-	-	-	-	-	-
135	Bornheim, Stadt	Z Anzahl	4	3	-	3	1	-
		%	0,1	0,1	-	0,1	0	-
		A E Anzahl	-	-	-	-	-	-
		%	-	-	-	-	-	-
		Z Anzahl	14	23	4	4	9	9
		%	0,1	0,1	0	0	0	0
135	Bornheim, Stadt	B E Anzahl	-	-	-	-	-	-
		%	-	-	-	-	-	-
		Z Anzahl	3	3	-	1	-	1
		%	0,1	0,1	-	0	-	0

kreisangehörigen Gemeinden  
Stimmen

Stimmen						Verwaltungsbezirk A = Ergebnis insgesamt B = Ergebnis der Briefwahl E = Erststimmen Z = Zweitstimmen	Lfd. Nr.	
entfallen auf die Wahlvorschläge								
Schill	Deutschland	DKP	PRG	WGR/ Einz Bew.1	WGR/ Einz Bew.2			
67	-	-	-	-	-	Anzahl	A E Kürten	127
0,5	-	-	-	-	-	%		
41	-	-	-	-	-	Anzahl	Z	
0,3	-	-	-	-	-	%		
12	-	-	-	-	-	Anzahl	B E	
0,5	-	-	-	-	-	%		
7	-	-	-	-	-	Anzahl	Z	
0,3	-	-	-	-	-	%		
99	-	-	-	-	-	Anzahl	A E Leichlingen (Rhld.), Stadt	128
0,6	-	-	-	-	-	%		
86	-	-	-	-	-	Anzahl	Z	
0,5	-	-	-	-	-	%		
28	-	-	-	-	-	Anzahl	B E	
0,7	-	-	-	-	-	%		
18	-	-	-	-	-	Anzahl	Z	
0,4	-	-	-	-	-	%		
40	-	-	-	-	-	Anzahl	A E Odenthal	129
0,4	-	-	-	-	-	%		
33	-	-	-	-	-	Anzahl	Z	
0,3	-	-	-	-	-	%		
6	-	-	-	-	-	Anzahl	B E	
0,3	-	-	-	-	-	%		
5	-	-	-	-	-	Anzahl	Z	
0,2	-	-	-	-	-	%		
91	-	-	-	-	-	Anzahl	A E Overath, Stadt	130
0,6	-	-	-	-	-	%		
80	-	-	-	-	-	Anzahl	Z	
0,5	-	-	-	-	-	%		
32	-	-	-	-	-	Anzahl	B E	
0,9	-	-	-	-	-	%		
29	-	-	-	-	-	Anzahl	Z	
0,8	-	-	-	-	-	%		
116	-	-	-	-	-	Anzahl	A E Rösrath	131
0,7	-	-	-	-	-	%		
97	-	-	-	-	-	Anzahl	Z	
0,6	-	-	-	-	-	%		
47	-	-	-	-	-	Anzahl	B E	
1,2	-	-	-	-	-	%		
42	-	-	-	-	-	Anzahl	Z	
1,1	-	-	-	-	-	%		
155	-	-	-	-	-	Anzahl	A E Wermelskirchen, Stadt	132
0,7	-	-	-	-	-	%		
116	-	-	-	-	-	Anzahl	Z	
0,5	-	-	-	-	-	%		
37	-	-	-	-	-	Anzahl	B E	
0,8	-	-	-	-	-	%		
30	-	-	-	-	-	Anzahl	Z	
0,6	-	-	-	-	-	%		
							<b>Rhein-Sieg-Kreis</b>	
-	6	-	-	-	-	Anzahl	A E Alfter	133
-	0	-	-	-	-	%		
32	-	-	-	-	-	Anzahl	Z	
0,2	-	-	-	-	-	%		
-	1	-	-	-	-	Anzahl	B E	
-	0	-	-	-	-	%		
10	-	-	-	-	-	Anzahl	Z	
0,4	-	-	-	-	-	%		
-	6	-	-	-	-	Anzahl	A E Bad Honnef, Stadt	134
-	0	-	-	-	-	%		
42	-	-	-	-	-	Anzahl	Z	
0,3	-	-	-	-	-	%		
-	1	-	-	-	-	Anzahl	B E	
-	0	-	-	-	-	%		
20	-	-	-	-	-	Anzahl	Z	
0,6	-	-	-	-	-	%		
-	28	-	-	-	-	Anzahl	A E Bornheim, Stadt	135
-	0,1	-	-	-	-	%		
89	-	-	-	-	-	Anzahl	Z	
0,3	-	-	-	-	-	%		
-	4	-	-	-	-	Anzahl	B E	
-	0,1	-	-	-	-	%		
25	-	-	-	-	-	Anzahl	Z	
0,4	-	-	-	-	-	%		



Lfd. Nr.	Verwaltungsbezirk A = Ergebnis insgesamt B = Ergebnis der Briefwahl E = Erststimmen Z = Zweitstimmen			Gültige							
				insgesamt	von den gültigen Stimmen						
					SPD	CDU	FDP	GRÜNE	PDS	REP	
136	Eitorf	A	E	Anzahl	10.107	4.370	4.287	751	444	91	-
			%	100	43,2	42,4	7,4	4,4	0,9	-	
		Z	Anzahl	10.096	3.761	4.016	1.069	901	103	35	
			%	100	37,3	39,8	10,6	8,9	1,0	0,3	
		B	E	Anzahl	1.927	706	905	181	84	18	-
			%	100	36,6	47,0	9,4	4,4	0,9	-	
Z	Anzahl	1.926	635	827	243	142	29	8			
%	100	33,0	42,9	12,6	7,4	1,5	0,4				
137	Hennef (Sieg), Stadt	A	E	Anzahl	26.029	10.572	10.977	2.054	1.821	195	-
			%	100	40,6	42,2	7,9	7,0	0,7	-	
		Z	Anzahl	26.012	9.255	10.347	2.949	2.589	239	38	
			%	100	35,6	39,8	11,3	10,0	0,9	0,1	
		B	E	Anzahl	4.796	1.848	2.068	389	375	23	-
			%	100	38,5	43,1	8,1	7,8	0,5	-	
Z	Anzahl	4.801	1.633	1.939	590	471	39	6			
%	100	34,0	40,4	12,3	9,8	0,8	0,1				
138	Königswinter, Stadt	A	E	Anzahl	24.767	9.254	11.651	1.977	1.567	186	-
			%	100	37,4	47,0	8,0	6,3	0,8	-	
		Z	Anzahl	24.813	8.006	10.149	3.210	2.793	210	44	
			%	100	32,3	40,9	12,9	11,3	0,8	0,2	
		B	E	Anzahl	5.848	1.936	2.984	495	381	21	-
			%	100	33,1	51,0	8,5	6,5	0,4	-	
Z	Anzahl	5.863	1.698	2.589	814	598	42	4			
%	100	29,0	44,2	13,9	10,2	0,7	0,1				
139	Lohmar, Stadt	A	E	Anzahl	19.182	8.225	7.553	1.469	1.525	126	-
			%	100	42,9	39,4	7,7	8,0	0,7	-	
		Z	Anzahl	19.179	7.010	7.191	2.151	2.245	161	26	
			%	100	36,6	37,5	11,2	11,7	0,8	0,1	
		B	E	Anzahl	3.779	1.486	1.565	312	312	31	-
			%	100	39,3	41,4	8,3	8,3	0,8	-	
Z	Anzahl	3.785	1.319	1.482	463	397	35	3			
%	100	34,8	39,2	12,2	10,5	0,9	0,1				
140	Meckenheim, Stadt	A	E	Anzahl	15.842	5.370	8.224	1.220	760	128	-
			%	100	33,9	51,9	7,7	4,8	0,8	-	
		Z	Anzahl	15.842	4.778	7.225	1.949	1.461	153	25	
			%	100	30,2	45,6	12,3	9,2	1,0	0,2	
		B	E	Anzahl	3.436	1.074	1.839	280	179	27	-
			%	100	31,3	53,5	8,1	5,2	0,8	-	
Z	Anzahl	3.440	956	1.570	490	314	33	3			
%	100	27,8	45,6	14,2	9,1	1,0	0,1				
141	Much	A	E	Anzahl	8.989	3.695	3.979	606	514	68	-
			%	100	41,1	44,3	6,7	5,7	0,8	-	
		Z	Anzahl	8.980	3.100	3.687	998	926	82	20	
			%	100	34,5	41,1	11,1	10,3	0,9	0,2	
		B	E	Anzahl	1.724	655	763	134	130	14	-
			%	100	38,0	44,3	7,8	7,5	0,8	-	
Z	Anzahl	1.726	575	715	207	186	17	1			
%	100	33,3	41,4	12,0	10,8	1,0	0,1				
142	Neunkirchen-Seelscheid	A	E	Anzahl	12.535	5.013	5.267	1.290	742	75	-
			%	100	40,0	42,0	10,3	5,9	0,6	-	
		Z	Anzahl	12.530	4.329	4.861	1.712	1.271	117	19	
			%	100	34,5	38,8	13,7	10,1	0,9	0,2	
		B	E	Anzahl	2.405	822	1.095	290	152	8	-
			%	100	34,2	45,5	12,1	6,3	0,3	-	
Z	Anzahl	2.407	741	1.010	380	213	9	8			
%	100	30,8	42,0	15,8	8,8	0,4	0,3				
143	Niederkassel, Stadt	A	E	Anzahl	20.817	8.967	9.019	1.550	853	118	-
			%	100	43,1	43,3	7,4	4,1	0,6	-	
		Z	Anzahl	20.810	7.987	8.131	2.390	1.663	173	62	
			%	100	38,4	39,1	11,5	8,0	0,8	0,3	
		B	E	Anzahl	3.909	1.517	1.837	321	156	21	-
			%	100	38,8	47,0	8,2	4,0	0,5	-	
Z	Anzahl	3.922	1.374	1.671	498	269	25	15			
%	100	35,0	42,6	12,7	6,9	0,6	0,4				
144	Rheinbach, Stadt	A	E	Anzahl	15.947	5.324	8.419	1.205	807	98	-
			%	100	33,4	52,8	7,6	5,1	0,6	-	
		Z	Anzahl	15.970	4.890	7.339	1.958	1.382	114	29	
			%	100	30,6	46,0	12,3	8,7	0,7	0,2	
		B	E	Anzahl	3.250	952	1.812	278	171	22	-
			%	100	29,3	55,8	8,6	5,3	0,7	-	
Z	Anzahl	3.252	865	1.547	486	277	25	6			
%	100	26,6	47,6	14,9	8,5	0,8	0,2				

kreisangehörigen Gemeinden  
Stimmen

Stimmen						Verwaltungsbezirk A = Ergebnis insgesamt B = Ergebnis der Briefwahl E = Erststimmen Z = Zweitstimmen	Lfd. Nr.	
entfallen auf die Wahlvorschläge								
GRAUE	Die Tierschutz- partei	FAMILIE	NPD	PBC	ödp			
47	-	-	73	-	-	Anzahl A E	Eitorf	136
0,5	-	-	0,7	-	-	%		
27	51	26	41	13	3	Anzahl Z		
0,3	0,5	0,3	0,4	0,1	0	%		
10	-	-	14	-	-	Anzahl B E		
0,5	-	-	0,7	-	-	%		
7	13	5	6	-	-	Anzahl Z		
0,4	0,7	0,3	0,3	-	-	%		
120	-	-	154	-	-	Anzahl A E	Hennef (Sieg), Stadt	137
0,5	-	-	0,6	-	-	%		
52	123	56	113	49	14	Anzahl Z		
0,2	0,5	0,2	0,4	0,2	0,1	%		
29	-	-	21	-	-	Anzahl B E		
0,6	-	-	0,4	-	-	%		
13	23	7	15	8	5	Anzahl Z		
0,3	0,5	0,1	0,3	0,2	0,1	%		
-	-	-	107	-	-	Anzahl A E	Königswinter, Stadt	138
-	-	-	0,4	-	-	%		
35	88	49	50	20	9	Anzahl Z		
0,1	0,4	0,2	0,2	0,1	0	%		
-	-	-	23	-	-	Anzahl B E		
-	-	-	0,4	-	-	%		
11	34	15	10	3	6	Anzahl Z		
0,2	0,6	0,3	0,2	0,1	0,1	%		
104	-	-	116	-	-	Anzahl A E	Lohmar, Stadt	139
0,5	-	-	0,6	-	-	%		
50	99	43	86	26	5	Anzahl Z		
0,3	0,5	0,2	0,4	0,1	0	%		
32	-	-	20	-	-	Anzahl B E		
0,8	-	-	0,5	-	-	%		
12	23	9	16	3	-	Anzahl Z		
0,3	0,6	0,2	0,4	0,1	-	%		
-	-	-	125	-	-	Anzahl A E	Meckenheim, Stadt	140
-	-	-	0,8	-	-	%		
21	39	24	54	24	6	Anzahl Z		
0,1	0,2	0,2	0,3	0,2	0	%		
-	-	-	30	-	-	Anzahl B E		
-	-	-	0,9	-	-	%		
7	18	2	14	4	-	Anzahl Z		
0,2	0,5	0,1	0,4	0,1	-	%		
51	-	-	48	-	-	Anzahl A E	Much	141
0,6	-	-	0,5	-	-	%		
21	40	18	36	6	1	Anzahl Z		
0,2	0,4	0,2	0,4	0,1	0	%		
14	-	-	6	-	-	Anzahl B E		
0,8	-	-	0,3	-	-	%		
4	5	3	5	-	-	Anzahl Z		
0,2	0,3	0,2	0,3	-	-	%		
51	-	-	57	-	-	Anzahl A E	Neunkirchen-Seelscheid	142
0,4	-	-	0,5	-	-	%		
26	48	19	44	17	8	Anzahl Z		
0,2	0,4	0,2	0,4	0,1	0,1	%		
6	-	-	14	-	-	Anzahl B E		
0,2	-	-	0,6	-	-	%		
3	11	3	7	-	5	Anzahl Z		
0,1	0,5	0,1	0,3	-	0,2	%		
90	-	-	135	-	-	Anzahl A E	Niederkassel, Stadt	143
0,4	-	-	0,6	-	-	%		
49	74	45	103	12	3	Anzahl Z		
0,2	0,4	0,2	0,5	0,1	0	%		
14	-	-	12	-	-	Anzahl B E		
0,4	-	-	0,3	-	-	%		
7	13	11	9	1	1	Anzahl Z		
0,2	0,3	0,3	0,2	0	0	%		
-	-	-	89	-	-	Anzahl A E	Rheinbach, Stadt	144
-	-	-	0,6	-	-	%		
27	61	24	50	19	11	Anzahl Z		
0,2	0,4	0,2	0,3	0,1	0,1	%		
-	-	-	13	-	-	Anzahl B E		
-	-	-	0,4	-	-	%		
5	10	4	2	2	1	Anzahl Z		
0,2	0,3	0,1	0,1	0,1	0	%		

Lfd. Nr.	Verwaltungsbezirk	A = Ergebnis insgesamt B = Ergebnis der Briefwahl E = Erststimmen Z = Zweitstimmen	Gültige					
			von den gültigen Stimmen					
			CM	DIE FRAUEN	BüSo	Die Violetten	ZENTRUM	HP
136	Eitorf	A E Anzahl	-	-	-	-	-	-
		Z Anzahl	2	5	4	-	6	-
		%	0	0	0	-	0,1	-
		B E Anzahl	-	-	-	-	-	-
		Z Anzahl	-	1	1	-	3	-
		%	-	0,1	0,1	-	0,2	-
137	Hennef (Sieg), Stadt	A E Anzahl	-	-	-	-	-	-
		Z Anzahl	8	18	1	11	6	2
		%	0	0,1	0	0	0	0
		B E Anzahl	-	-	-	-	-	-
		Z Anzahl	2	5	-	3	-	-
		%	0	0,1	-	0,1	-	-
138	Königswinter, Stadt	A E Anzahl	-	-	-	-	-	-
		Z Anzahl	3	12	1	6	9	3
		%	0	0	0	0	0	0
		B E Anzahl	-	-	-	-	-	-
		Z Anzahl	1	2	1	2	-	1
		%	0	0	0	0	-	0
139	Lohmar, Stadt	A E Anzahl	-	-	-	-	-	-
		Z Anzahl	3	13	4	1	-	2
		%	0	0,1	0	0	-	0
		B E Anzahl	-	-	-	-	-	-
		Z Anzahl	-	2	-	1	-	1
		%	-	0,1	-	0	-	0
140	Meckenheim, Stadt	A E Anzahl	-	-	-	-	-	-
		Z Anzahl	6	9	3	4	4	6
		%	0	0,1	0	0	0	0
		B E Anzahl	-	-	-	-	-	-
		Z Anzahl	3	5	1	-	1	2
		%	0,1	0,1	0	-	0	0,1
141	Much	A E Anzahl	-	-	-	-	-	-
		Z Anzahl	3	4	-	5	2	1
		%	0	0	-	0,1	0	0
		B E Anzahl	-	-	-	-	-	-
		Z Anzahl	-	1	-	-	-	-
		%	-	0,1	-	-	-	-
142	Neunkirchen-Seelscheid	A E Anzahl	-	-	-	-	-	-
		Z Anzahl	2	6	2	1	1	-
		%	0	0	0	0	0	-
		B E Anzahl	-	-	-	-	-	-
		Z Anzahl	-	1	-	-	-	-
		%	-	0	-	-	-	-
143	Niederkassel, Stadt	A E Anzahl	-	-	-	-	-	-
		Z Anzahl	3	20	3	3	6	2
		%	0	0,1	0	0	0	0
		B E Anzahl	-	-	-	-	-	-
		Z Anzahl	1	2	1	1	1	1
		%	0	0,1	0	0	0	0
144	Rheinbach, Stadt	A E Anzahl	-	-	-	-	-	-
		Z Anzahl	3	10	1	1	5	-
		%	0	0,1	0	0	0	-
		B E Anzahl	-	-	-	-	-	-
		Z Anzahl	2	4	-	-	3	-
		%	0,1	0,1	-	-	0,1	-

kreisangehörigen Gemeinden  
Stimmen

Stimmen						Verwaltungsbezirk A = Ergebnis insgesamt B = Ergebnis der Briefwahl E = Erststimmen Z = Zweitstimmen	Lfd. Nr.	
entfallen auf die Wahlvorschläge								
Schill	Deutschland	DKP	PRG	WGR/ Einz Bew.1	WGR/ Einz Bew.2			
42	2	-	-	-	-	Anzahl	A E Eitorf	136
0,4	0	-	-	-	-	%		
33	-	-	-	-	-	Anzahl	Z	
0,3	-	-	-	-	-	%		
9	-	-	-	-	-	Anzahl	B E	
0,5	-	-	-	-	-	%		
6	-	-	-	-	-	Anzahl	Z	
0,3	-	-	-	-	-	%		
124	12	-	-	-	-	Anzahl	A E Hennef (Sieg), Stadt	137
0,5	0	-	-	-	-	%		
142	-	-	-	-	-	Anzahl	Z	
0,5	-	-	-	-	-	%		
40	3	-	-	-	-	Anzahl	B E	
0,8	0,1	-	-	-	-	%		
42	-	-	-	-	-	Anzahl	Z	
0,9	-	-	-	-	-	%		
-	25	-	-	-	-	Anzahl	A E Königswinter, Stadt	138
-	0,1	-	-	-	-	%		
116	-	-	-	-	-	Anzahl	Z	
0,5	-	-	-	-	-	%		
-	8	-	-	-	-	Anzahl	B E	
-	0,1	-	-	-	-	%		
32	-	-	-	-	-	Anzahl	Z	
0,5	-	-	-	-	-	%		
52	12	-	-	-	-	Anzahl	A E Lohmar, Stadt	139
0,3	0,1	-	-	-	-	%		
63	-	-	-	-	-	Anzahl	Z	
0,3	-	-	-	-	-	%		
18	3	-	-	-	-	Anzahl	B E	
0,5	0,1	-	-	-	-	%		
19	-	-	-	-	-	Anzahl	Z	
0,5	-	-	-	-	-	%		
-	15	-	-	-	-	Anzahl	A E Meckenheim, Stadt	140
-	0,1	-	-	-	-	%		
51	-	-	-	-	-	Anzahl	Z	
0,3	-	-	-	-	-	%		
-	7	-	-	-	-	Anzahl	B E	
-	0,2	-	-	-	-	%		
17	-	-	-	-	-	Anzahl	Z	
0,5	-	-	-	-	-	%		
26	2	-	-	-	-	Anzahl	A E Much	141
0,3	0	-	-	-	-	%		
30	-	-	-	-	-	Anzahl	Z	
0,3	-	-	-	-	-	%		
8	-	-	-	-	-	Anzahl	B E	
0,5	-	-	-	-	-	%		
7	-	-	-	-	-	Anzahl	Z	
0,4	-	-	-	-	-	%		
35	5	-	-	-	-	Anzahl	A E Neunkirchen-Seelscheid	142
0,3	0	-	-	-	-	%		
47	-	-	-	-	-	Anzahl	Z	
0,4	-	-	-	-	-	%		
15	3	-	-	-	-	Anzahl	B E	
0,6	0,1	-	-	-	-	%		
16	-	-	-	-	-	Anzahl	Z	
0,7	-	-	-	-	-	%		
73	12	-	-	-	-	Anzahl	A E Niederkassel, Stadt	143
0,4	0,1	-	-	-	-	%		
81	-	-	-	-	-	Anzahl	Z	
0,4	-	-	-	-	-	%		
24	7	-	-	-	-	Anzahl	B E	
0,6	0,2	-	-	-	-	%		
21	-	-	-	-	-	Anzahl	Z	
0,5	-	-	-	-	-	%		
-	5	-	-	-	-	Anzahl	A E Rheinbach, Stadt	144
-	0	-	-	-	-	%		
46	-	-	-	-	-	Anzahl	Z	
0,3	-	-	-	-	-	%		
-	2	-	-	-	-	Anzahl	B E	
-	0,1	-	-	-	-	%		
13	-	-	-	-	-	Anzahl	Z	
0,4	-	-	-	-	-	%		

Noch: 4. Ergebnisse der Wahl nach  
b) Gültige

Lfd. Nr.	Verwaltungsbezirk		Gültige							
			insgesamt	von den gültigen Stimmen						REP
				SPD	CDU	FDP	GRÜNE	PDS		
145	Ruppichteroth	A E	Anzahl	6.068	2.483	2.614	555	285	44	-
			%	100	40,9	43,1	9,1	4,7	0,7	-
		Z	Anzahl	6.087	2.214	2.532	611	518	60	12
			%	100	36,4	41,6	10,0	8,5	1,0	0,2
		B E	Anzahl	1.139	413	526	112	56	11	-
			%	100	36,3	46,2	9,8	4,9	1,0	-
146	Sankt Augustin, Stadt	A E	Anzahl	33.616	13.361	15.622	2.490	1.615	288	-
			%	100	39,7	46,5	7,4	4,8	0,9	-
		Z	Anzahl	33.755	11.523	13.945	3.926	3.348	335	47
			%	100	34,1	41,3	11,6	9,9	1,0	0,1
		B E	Anzahl	7.477	2.629	3.813	575	366	52	-
			%	100	35,2	51,0	7,7	4,9	0,7	-
147	Siegburg, Stadt	A E	Anzahl	22.314	9.263	9.706	1.597	1.227	168	-
			%	100	41,5	43,5	7,2	5,5	0,8	-
		Z	Anzahl	22.361	7.956	9.154	2.436	2.110	234	40
			%	100	35,6	40,9	10,9	9,4	1,0	0,2
		B E	Anzahl	4.747	1.769	2.185	391	266	29	-
			%	100	37,3	46,0	8,2	5,6	0,6	-
148	Swisttal	A E	Anzahl	11.423	4.078	5.848	874	486	61	-
			%	100	35,7	51,2	7,7	4,3	0,5	-
		Z	Anzahl	11.432	3.745	5.288	1.261	811	65	21
			%	100	32,8	46,3	11,0	7,1	0,6	0,2
		B E	Anzahl	2.007	629	1.089	172	86	15	-
			%	100	31,3	54,3	8,6	4,3	0,7	-
149	Troisdorf, Stadt	A E	Anzahl	40.621	20.293	15.474	2.494	1.476	307	-
			%	100	50,0	38,1	6,1	3,6	0,8	-
		Z	Anzahl	40.619	16.366	15.190	4.254	3.483	433	81
			%	100	40,3	37,4	10,5	8,6	1,1	0,2
		B E	Anzahl	7.646	3.610	3.001	538	320	47	-
			%	100	47,2	39,2	7,0	4,2	0,6	-
150	Wachtberg	A E	Anzahl	12.349	3.942	6.381	1.219	686	69	-
			%	100	31,9	51,7	9,9	5,6	0,6	-
		Z	Anzahl	12.377	3.483	5.776	1.718	1.141	65	13
			%	100	28,1	46,7	13,9	9,2	0,5	0,1
		B E	Anzahl	2.645	778	1.402	287	160	8	-
			%	100	29,4	53,0	10,9	6,0	0,3	-
151	Windeck	A E	Anzahl	11.909	5.996	4.132	898	546	135	-
			%	100	50,3	34,7	7,5	4,6	1,1	-
		Z	Anzahl	11.891	5.341	3.905	1.166	944	165	27
			%	100	44,9	32,8	9,8	7,9	1,4	0,2
		B E	Anzahl	2.137	992	750	192	126	23	-
			%	100	46,4	35,1	9,0	5,9	1,1	-
<b>Kreis Borken</b>										
152	Ahaus, Stadt	A E	Anzahl	21.873	7.576	12.085	1.074	992	146	-
			%	100	34,6	55,3	4,9	4,5	0,7	-
		Z	Anzahl	21.877	7.266	10.755	1.967	1.438	135	30
			%	100	33,2	49,2	9,0	6,6	0,6	0,1
		B E	Anzahl	3.531	1.091	2.033	200	185	22	-
			%	100	30,9	57,6	5,7	5,2	0,6	-
153	Bocholt, Stadt	A E	Anzahl	43.298	18.505	20.231	2.453	1.739	269	-
			%	100	42,7	46,7	5,7	4,0	0,6	-
		Z	Anzahl	43.298	16.770	18.830	4.053	2.694	261	70
			%	100	38,7	43,5	9,4	6,2	0,6	0,2
		B E	Anzahl	6.741	2.299	3.656	405	330	28	-
			%	100	34,1	54,2	6,0	4,9	0,4	-
	Z	Anzahl	6.744	2.085	3.404	697	428	36	6	
		%	100	30,9	50,5	10,3	6,3	0,5	0,1	

kreisangehörigen Gemeinden

Stimmen

Stimmen						Verwaltungsbezirk	Lfd. Nr.	
entfallen auf die Wahlvorschläge								
GRAUE	Die Tierschutzpartei	FAMILIE	NPD	PBC	ödp	A = Ergebnis insgesamt B = Ergebnis der Briefwahl E = Erststimmen Z = Zweitstimmen		
31	-	-	28	-	-	Anzahl A E	Ruppichteroth	145
0,5	-	-	0,5	-	-	%		
18	29	16	26	14	3	Anzahl Z		
0,3	0,5	0,3	0,4	0,2	0	%		
12	-	-	-	-	-	Anzahl B E		
1,1	-	-	-	-	-	%		
3	10	3	-	5	1	Anzahl Z		
0,3	0,9	0,3	-	0,4	0,1	%		
-	-	-	196	-	-	Anzahl A E	Sankt Augustin, Stadt	146
-	-	-	0,6	-	-	%		
74	82	44	135	54	10	Anzahl Z		
0,2	0,2	0,1	0,4	0,2	0	%		
-	-	-	36	-	-	Anzahl B E		
-	-	-	0,5	-	-	%		
20	33	5	21	6	4	Anzahl Z		
0,3	0,4	0,1	0,3	0,1	0,1	%		
97	-	-	105	-	-	Anzahl A E	Siegburg, Stadt	147
0,4	-	-	0,5	-	-	%		
56	72	36	89	38	8	Anzahl Z		
0,3	0,3	0,2	0,4	0,2	0	%		
36	-	-	21	-	-	Anzahl B E		
0,8	-	-	0,4	-	-	%		
22	25	12	17	4	2	Anzahl Z		
0,5	0,5	0,3	0,4	0,1	0	%		
-	-	-	68	-	-	Anzahl A E	Swisttal	148
-	-	-	0,6	-	-	%		
15	38	31	43	43	7	Anzahl Z		
0,1	0,3	0,3	0,4	0,4	0,1	%		
-	-	-	13	-	-	Anzahl B E		
-	-	-	0,6	-	-	%		
1	7	2	5	1	2	Anzahl Z		
0	0,3	0,1	0,2	0	0,1	%		
196	-	-	225	-	-	Anzahl A E	Troisdorf, Stadt	149
0,5	-	-	0,6	-	-	%		
112	134	69	162	60	12	Anzahl Z		
0,3	0,3	0,2	0,4	0,1	0	%		
52	-	-	24	-	-	Anzahl B E		
0,7	-	-	0,3	-	-	%		
25	40	8	22	4	2	Anzahl Z		
0,3	0,5	0,1	0,3	0,1	0	%		
-	-	-	48	-	-	Anzahl A E	Wachtberg	150
-	-	-	0,4	-	-	%		
18	44	23	20	13	6	Anzahl Z		
0,1	0,4	0,2	0,2	0,1	0	%		
-	-	-	9	-	-	Anzahl B E		
-	-	-	0,3	-	-	%		
5	12	3	2	4	-	Anzahl Z		
0,2	0,5	0,1	0,1	0,2	-	%		
76	-	-	65	-	-	Anzahl A E	Windeck	151
0,6	-	-	0,5	-	-	%		
38	71	41	42	48	6	Anzahl Z		
0,3	0,6	0,3	0,4	0,4	0,1	%		
18	-	-	11	-	-	Anzahl B E		
0,8	-	-	0,5	-	-	%		
10	16	5	11	15	-	Anzahl Z		
0,5	0,7	0,2	0,5	0,7	-	%		
<b>Kreis Borken</b>								
-	-	-	-	-	-	Anzahl A E	Ahaus, Stadt	152
-	-	-	-	-	-	%		
21	50	59	32	9	10	Anzahl Z		
0,1	0,2	0,3	0,1	0	0	%		
-	-	-	-	-	-	Anzahl B E		
-	-	-	-	-	-	%		
7	11	2	3	-	1	Anzahl Z		
0,2	0,3	0,1	0,1	-	0	%		
-	-	-	-	-	-	Anzahl A E	Bocholt, Stadt	153
-	-	-	-	-	-	%		
65	105	85	65	12	16	Anzahl Z		
0,2	0,2	0,2	0,2	0	0	%		
-	-	-	-	-	-	Anzahl B E		
-	-	-	-	-	-	%		
14	16	9	9	-	3	Anzahl Z		
0,2	0,2	0,1	0,1	-	0	%		

Lfd. Nr.	Verwaltungsbezirk	A = Ergebnis insgesamt B = Ergebnis der Briefwahl E = Erststimmen Z = Zweitstimmen	Gültige					
			von den gültigen Stimmen					
			CM	DIE FRAUEN	BüSo	Die Violetten	ZENTRUM	HP
145	Ruppichteroth	A E Anzahl	-	-	-	-	-	-
		%	-	-	-	-	-	-
		Z Anzahl	5	3	-	-	-	-
		%	0,1	0	-	-	-	-
		B E Anzahl	-	-	-	-	-	-
		%	-	-	-	-	-	-
146	Sankt Augustin, Stadt	A E Anzahl	-	-	-	-	-	-
		%	-	-	-	-	-	-
		Z Anzahl	13	27	8	3	12	3
		%	0	0,1	0	0	0	0
		B E Anzahl	-	-	-	-	-	-
		%	-	-	-	-	-	-
147	Siegburg, Stadt	A E Anzahl	-	-	-	-	-	-
		%	-	-	-	-	-	-
		Z Anzahl	4	14	5	4	4	2
		%	0	0,1	0	0	0	0
		B E Anzahl	-	-	-	-	-	-
		%	-	-	-	-	-	-
148	Swisttal	A E Anzahl	-	-	-	-	-	-
		%	-	-	-	-	-	-
		Z Anzahl	5	12	1	6	5	1
		%	0	0,1	0	0,1	0	0
		B E Anzahl	-	-	-	-	-	-
		%	-	-	-	-	-	-
149	Troisdorf, Stadt	A E Anzahl	-	-	-	-	-	-
		%	-	-	-	-	-	-
		Z Anzahl	11	43	7	12	15	5
		%	0	0,1	0	0	0	0
		B E Anzahl	-	-	-	-	-	-
		%	-	-	-	-	-	-
150	Wachtberg	A E Anzahl	-	-	-	-	-	-
		%	-	-	-	-	-	-
		Z Anzahl	4	5	1	4	3	1
		%	0	0	0	0	0	0
		B E Anzahl	-	-	-	-	-	-
		%	-	-	-	-	-	-
151	Windeck	A E Anzahl	-	-	-	-	-	-
		%	-	-	-	-	-	-
		Z Anzahl	8	10	1	2	3	2
		%	0,1	0,1	0	0	0	0
		B E Anzahl	-	-	-	-	-	-
		%	-	-	-	-	-	-
152	Ahaus, Stadt	A E Anzahl	-	-	-	-	-	-
		%	-	-	-	-	-	-
		Z Anzahl	8	17	1	-	9	5
		%	0	0,1	0	-	0	0
		B E Anzahl	-	-	-	-	-	-
		%	-	-	-	-	-	-
153	Bocholt, Stadt	A E Anzahl	-	-	-	-	-	-
		%	-	-	-	-	-	-
		Z Anzahl	24	39	4	6	22	3
		%	0,1	0,1	0	0	0,1	0
		B E Anzahl	-	-	-	-	-	-
		%	-	-	-	-	-	-

kreisangehörigen Gemeinden

Stimmen

Stimmen						Verwaltungsbezirk A = Ergebnis insgesamt B = Ergebnis der Briefwahl E = Erststimmen Z = Zweitstimmen	Lfd. Nr.	
entfallen auf die Wahlvorschläge								
Schill	Deutschland	DKP	PRG	WGR/ Einz Bew.1	WGR/ Einz Bew.2			
28	-	-	-	-	-	Anzahl A E	Ruppichteroth	145
0,5	-	-	-	-	-	%		
26	-	-	-	-	-	Anzahl Z		
0,4	-	-	-	-	-	%		
9	-	-	-	-	-	Anzahl B E		
0,8	-	-	-	-	-	%		
4	-	-	-	-	-	Anzahl Z		
0,4	-	-	-	-	-	%		
-	44	-	-	-	-	Anzahl A E	Sankt Augustin, Stadt	146
-	0,1	-	-	-	-	%		
166	-	-	-	-	-	Anzahl Z		
0,5	-	-	-	-	-	%		
-	6	-	-	-	-	Anzahl B E		
-	0,1	-	-	-	-	%		
37	-	-	-	-	-	Anzahl Z		
0,5	-	-	-	-	-	%		
94	57	-	-	-	-	Anzahl A E	Siegburg, Stadt	147
0,4	0,3	-	-	-	-	%		
99	-	-	-	-	-	Anzahl Z		
0,4	-	-	-	-	-	%		
33	17	-	-	-	-	Anzahl B E		
0,7	0,4	-	-	-	-	%		
32	-	-	-	-	-	Anzahl Z		
0,7	-	-	-	-	-	%		
-	8	-	-	-	-	Anzahl A E	Swisttal	148
-	0,1	-	-	-	-	%		
34	-	-	-	-	-	Anzahl Z		
0,3	-	-	-	-	-	%		
-	3	-	-	-	-	Anzahl B E		
-	0,1	-	-	-	-	%		
7	-	-	-	-	-	Anzahl Z		
0,3	-	-	-	-	-	%		
142	14	-	-	-	-	Anzahl A E	Troisdorf, Stadt	149
0,3	0	-	-	-	-	%		
170	-	-	-	-	-	Anzahl Z		
0,4	-	-	-	-	-	%		
52	2	-	-	-	-	Anzahl B E		
0,7	0	-	-	-	-	%		
52	-	-	-	-	-	Anzahl Z		
0,7	-	-	-	-	-	%		
-	4	-	-	-	-	Anzahl A E	Wachtberg	150
-	0	-	-	-	-	%		
39	-	-	-	-	-	Anzahl Z		
0,3	-	-	-	-	-	%		
-	1	-	-	-	-	Anzahl B E		
-	0	-	-	-	-	%		
9	-	-	-	-	-	Anzahl Z		
0,3	-	-	-	-	-	%		
59	2	-	-	-	-	Anzahl A E	Windeck	151
0,5	0	-	-	-	-	%		
71	-	-	-	-	-	Anzahl Z		
0,6	-	-	-	-	-	%		
24	1	-	-	-	-	Anzahl B E		
1,1	0	-	-	-	-	%		
25	-	-	-	-	-	Anzahl Z		
1,2	-	-	-	-	-	%		
							<b>Kreis Borken</b>	
-	-	-	-	-	-	Anzahl A E	Ahaus, Stadt	152
-	-	-	-	-	-	%		
65	-	-	-	-	-	Anzahl Z		
0,3	-	-	-	-	-	%		
-	-	-	-	-	-	Anzahl B E		
-	-	-	-	-	-	%		
9	-	-	-	-	-	Anzahl Z		
0,3	-	-	-	-	-	%		
-	-	-	-	9	92	Anzahl A E	Bocholt, Stadt	153
-	-	-	-	0	0,2	%		
174	-	-	-	-	-	Anzahl Z		
0,4	-	-	-	-	-	%		
-	-	-	-	1	22	Anzahl B E		
-	-	-	-	0	0,3	%		
18	-	-	-	-	-	Anzahl Z		
0,3	-	-	-	-	-	%		



Noch: 4. Ergebnisse der Wahl nach  
b) Gültige

Lfd. Nr.	Verwaltungsbezirk		Gültige							
			insgesamt	von den gültigen Stimmen						REP
				SPD	CDU	FDP	GRÜNE	PDS		
154	Borken, Stadt	A E Anzahl	24.534	8.737	12.963	1.584	1.043	172	-	
		%	100	35,6	52,8	6,5	4,3	0,7	-	
		Z Anzahl	24.565	7.533	12.130	2.635	1.676	156	38	
		%	100	30,7	49,4	10,7	6,8	0,6	0,2	
		B E Anzahl	3.917	1.213	2.151	298	216	30	-	
		%	100	31,0	54,9	7,6	5,5	0,8	-	
155	Gescher, Stadt	Z Anzahl	3.920	1.056	1.982	491	294	30	5	
		%	100	26,9	50,6	12,5	7,5	0,8	0,1	
		A E Anzahl	10.105	4.076	4.764	676	515	66	-	
		%	100	40,3	47,1	6,7	5,1	0,7	-	
		Z Anzahl	10.123	3.804	4.357	1.027	684	71	12	
		%	100	37,6	43,0	10,1	6,8	0,7	0,1	
156	Gronau (Westf.), Stadt	B E Anzahl	1.431	509	725	94	87	11	-	
		%	100	35,6	50,7	6,6	6,1	0,8	-	
		Z Anzahl	1.433	492	651	162	92	14	1	
		%	100	34,3	45,4	11,3	6,4	1,0	0,1	
		A E Anzahl	23.621	10.608	10.599	1.480	765	169	-	
		%	100	44,9	44,9	6,3	3,2	0,7	-	
157	Heek	Z Anzahl	23.678	9.853	9.743	2.235	1.230	155	66	
		%	100	41,6	41,1	9,4	5,2	0,7	0,3	
		B E Anzahl	3.783	1.490	1.833	310	131	19	-	
		%	100	39,4	48,5	8,2	3,5	0,5	-	
		Z Anzahl	3.789	1.395	1.652	462	189	15	-	
		%	100	36,8	43,6	12,2	5,0	0,4	-	
158	Heiden	A E Anzahl	4.787	1.268	3.084	259	158	18	-	
		%	100	26,5	64,4	5,4	3,3	0,4	-	
		Z Anzahl	4.808	1.195	2.930	424	186	16	5	
		%	100	24,9	60,9	8,8	3,9	0,3	0,1	
		B E Anzahl	587	129	369	45	41	3	-	
		%	100	22,0	62,9	7,7	7,0	0,5	-	
159	Isselburg, Stadt	Z Anzahl	589	121	347	70	34	6	1	
		%	100	20,5	58,9	11,9	5,8	1,0	0,2	
		A E Anzahl	5.045	2.205	2.461	229	122	23	-	
		%	100	43,7	48,8	4,5	2,4	0,5	-	
		Z Anzahl	5.039	1.654	2.517	485	289	28	10	
		%	100	32,8	50,0	9,6	5,7	0,6	0,2	
160	Legden	B E Anzahl	773	273	429	43	22	5	-	
		%	100	35,3	55,5	5,6	2,8	0,6	-	
		Z Anzahl	772	217	412	94	35	7	1	
		%	100	28,1	53,4	12,2	4,5	0,9	0,1	
		A E Anzahl	6.296	2.850	2.800	366	218	43	-	
		%	100	45,3	44,5	5,8	3,5	0,7	-	
161	Raesfeld	Z Anzahl	6.305	2.612	2.597	571	368	37	4	
		%	100	41,4	41,2	9,1	5,8	0,6	0,1	
		B E Anzahl	933	387	460	47	28	8	-	
		%	100	41,5	49,3	5,0	3,0	0,9	-	
		Z Anzahl	939	356	417	103	37	10	-	
		%	100	37,9	44,4	11,0	3,9	1,1	-	
162	Reken	A E Anzahl	3.998	1.140	2.428	236	180	14	-	
		%	100	28,5	60,7	5,9	4,5	0,4	-	
		Z Anzahl	4.009	1.085	2.203	420	233	12	10	
		%	100	27,1	55,0	10,5	5,8	0,3	0,2	
		B E Anzahl	503	161	274	34	33	1	-	
		%	100	32,0	54,5	6,8	6,6	0,2	-	
162	Reken	Z Anzahl	506	159	248	63	31	-	1	
		%	100	31,4	49,0	12,5	6,1	-	0,2	
		A E Anzahl	6.951	2.127	4.082	379	280	80	-	
		%	100	30,6	58,7	5,5	4,0	1,2	-	
		Z Anzahl	6.962	2.048	3.684	641	430	62	17	
		%	100	29,4	52,9	9,2	6,2	0,9	0,2	
161	Raesfeld	B E Anzahl	1.024	321	586	57	42	17	-	
		%	100	31,3	57,2	5,6	4,1	1,7	-	
		Z Anzahl	1.027	316	522	107	54	13	3	
		%	100	30,8	50,8	10,4	5,3	1,3	0,3	
		A E Anzahl	8.525	2.867	4.589	649	327	79	-	
		%	100	33,6	53,8	7,6	3,8	0,9	-	
162	Reken	Z Anzahl	8.534	2.619	4.149	1.014	504	71	15	
		%	100	30,7	48,6	11,9	5,9	0,8	0,2	
		B E Anzahl	1.236	397	647	112	64	13	-	
		%	100	32,1	52,3	9,1	5,2	1,1	-	
		Z Anzahl	1.237	387	567	189	60	11	1	
		%	100	31,3	45,8	15,3	4,9	0,9	0,1	

kreisangehörigen Gemeinden

Stimmen

Stimmen						Verwaltungsbezirk	Lfd. Nr.
entfallen auf die Wahlvorschläge							
GRAUE	Die Tierschutzpartei	FAMILIE	NPD	PBC	ödp	A = Ergebnis insgesamt B = Ergebnis der Briefwahl E = Erststimmen Z = Zweitstimmen	
-	-	-	-	-	-	Anzahl A E	Borken, Stadt
-	-	-	-	-	-	%	
33	70	67	39	14	17	Anzahl Z	
0,1	0,3	0,3	0,2	0,1	0,1	%	
-	-	-	-	-	-	Anzahl B E	
-	-	-	-	-	-	%	
8	9	7	7	3	-	Anzahl Z	
0,2	0,2	0,2	0,2	0,1	-	%	
-	-	-	-	-	-	Anzahl A E	Gescher, Stadt
-	-	-	-	-	-	%	
18	28	26	29	4	3	Anzahl Z	
0,2	0,3	0,3	0,3	0	0	%	
-	-	-	-	-	-	Anzahl B E	
-	-	-	-	-	-	%	
3	4	2	3	-	-	Anzahl Z	
0,2	0,3	0,1	0,2	-	-	%	
-	-	-	-	-	-	Anzahl A E	Gronau (Westf.), Stadt
-	-	-	-	-	-	%	
29	74	57	53	24	3	Anzahl Z	
0,1	0,3	0,2	0,2	0,1	0	%	
-	-	-	-	-	-	Anzahl B E	
-	-	-	-	-	-	%	
8	11	5	3	4	1	Anzahl Z	
0,2	0,3	0,1	0,1	0,1	0	%	
-	-	-	-	-	-	Anzahl A E	Heek
-	-	-	-	-	-	%	
6	7	10	6	2	8	Anzahl Z	
0,1	0,1	0,2	0,1	0	0,2	%	
-	-	-	-	-	-	Anzahl B E	
-	-	-	-	-	-	%	
1	1	1	3	-	3	Anzahl Z	
0,2	0,2	0,2	0,5	-	0,5	%	
-	-	-	-	-	-	Anzahl A E	Heiden
-	-	-	-	-	-	%	
3	11	20	6	-	2	Anzahl Z	
0,1	0,2	0,4	0,1	-	0	%	
-	-	-	-	-	-	Anzahl B E	
-	-	-	-	-	-	%	
1	1	1	2	-	-	Anzahl Z	
0,1	0,1	0,1	0,3	-	-	%	
-	-	-	-	-	-	Anzahl A E	Isselburg, Stadt
-	-	-	-	-	-	%	
15	19	19	16	6	2	Anzahl Z	
0,2	0,3	0,3	0,3	0,1	0	%	
-	-	-	-	-	-	Anzahl B E	
-	-	-	-	-	-	%	
3	5	1	-	2	1	Anzahl Z	
0,3	0,5	0,1	-	0,2	0,1	%	
-	-	-	-	-	-	Anzahl A E	Legden
-	-	-	-	-	-	%	
3	11	4	5	3	-	Anzahl Z	
0,1	0,3	0,1	0,1	0,1	-	%	
-	-	-	-	-	-	Anzahl B E	
-	-	-	-	-	-	%	
-	2	-	-	-	-	Anzahl Z	
-	0,4	-	-	-	-	%	
-	-	-	-	-	-	Anzahl A E	Raesfeld
-	-	-	-	-	-	%	
10	14	13	7	1	1	Anzahl Z	
0,1	0,2	0,2	0,1	0	0	%	
-	-	-	-	-	-	Anzahl B E	
-	-	-	-	-	-	%	
2	2	-	-	1	-	Anzahl Z	
0,2	0,2	-	-	0,1	-	%	
-	-	-	-	-	-	Anzahl A E	Reken
-	-	-	-	-	-	%	
8	23	22	19	4	6	Anzahl Z	
0,1	0,3	0,3	0,2	0	0,1	%	
-	-	-	-	-	-	Anzahl B E	
-	-	-	-	-	-	%	
1	1	4	1	2	1	Anzahl Z	
0,1	0,1	0,3	0,1	0,2	0,1	%	

Lfd. Nr.	Verwaltungsbezirk	A = Ergebnis insgesamt B = Ergebnis der Briefwahl E = Erststimmen Z = Zweitstimmen	Gültige					
			von den gültigen Stimmen					
			CM	DIE FRAUEN	BüSo	Die Violetten	ZENTRUM	HP
154	Borken, Stadt	A E Anzahl	-	-	-	-	-	-
		Z Anzahl	15	27	2	10	4	1
		%	0,1	0,1	0	0	0	0
		B E Anzahl	-	-	-	-	-	-
		Z Anzahl	2	5	-	-	2	1
		%	0,1	0,1	-	-	0,1	0
155	Gescher, Stadt	A E Anzahl	-	-	-	-	-	-
		Z Anzahl	6	9	1	4	3	1
		%	0,1	0,1	0	0	0	0
		B E Anzahl	-	-	-	-	-	-
		Z Anzahl	2	1	-	-	-	-
		%	0,1	0,1	-	-	-	-
156	Gronau (Westf.), Stadt	A E Anzahl	-	-	-	-	-	-
		Z Anzahl	5	19	3	2	9	2
		%	0	0,1	0	0	0	0
		B E Anzahl	-	-	-	-	-	-
		Z Anzahl	1	5	1	1	5	1
		%	0	0,1	0	0	0,1	0
157	Heek	A E Anzahl	-	-	-	-	-	-
		Z Anzahl	-	1	-	2	-	1
		%	-	0	-	0	-	0
		B E Anzahl	-	-	-	-	-	-
		Z Anzahl	-	-	-	-	-	1
		%	-	-	-	-	-	0,2
158	Heiden	A E Anzahl	-	-	-	-	-	-
		Z Anzahl	-	3	-	-	1	-
		%	-	0,1	-	-	0	-
		B E Anzahl	-	-	-	-	-	-
		Z Anzahl	-	-	-	-	1	-
		%	-	-	-	-	0,1	-
159	Isselburg, Stadt	A E Anzahl	-	-	-	-	-	-
		Z Anzahl	2	5	2	-	1	2
		%	0	0,1	0	-	0	0
		B E Anzahl	-	-	-	-	-	-
		Z Anzahl	-	-	-	-	1	-
		%	-	-	-	-	0,1	-
160	Legden	A E Anzahl	-	-	-	-	-	-
		Z Anzahl	1	4	-	-	6	-
		%	0	0,1	-	-	0,1	-
		B E Anzahl	-	-	-	-	-	-
		Z Anzahl	-	-	-	-	1	-
		%	-	-	-	-	0,2	-
161	Raesfeld	A E Anzahl	-	-	-	-	-	-
		Z Anzahl	3	4	-	2	2	2
		%	0	0,1	-	0	0	0
		B E Anzahl	-	-	-	-	-	-
		Z Anzahl	-	2	-	-	-	-
		%	-	0,2	-	-	-	-
162	Reken	A E Anzahl	-	-	-	-	-	-
		Z Anzahl	11	4	1	3	3	1
		%	0,1	0	0	0	0	0
		B E Anzahl	-	-	-	-	-	-
		Z Anzahl	2	1	1	-	-	-
		%	0,2	0,1	0,1	-	-	-

kreisangehörigen Gemeinden  
Stimmen

Stimmen						Verwaltungsbezirk A = Ergebnis insgesamt B = Ergebnis der Briefwahl E = Erststimmen Z = Zweitstimmen	Lfd. Nr.
entfallen auf die Wahlvorschläge							
Schill	Deutschland	DKP	PRG	WGR/ Einz Bew.1	WGR/ Einz Bew.2		
-	-	-	-	5	30	Anzahl A E	Borken, Stadt
-	-	-	-	0	0,1	%	
98	-	-	-	-	-	Anzahl Z	
0,4	-	-	-	-	-	%	
-	-	-	-	1	8	Anzahl B E	
-	-	-	-	0	0,2	%	
18	-	-	-	-	-	Anzahl Z	
0,5	-	-	-	-	-	%	
-	-	-	-	3	5	Anzahl A E	Gescher, Stadt
-	-	-	-	0	0	%	
36	-	-	-	-	-	Anzahl Z	
0,4	-	-	-	-	-	%	
-	-	-	-	2	3	Anzahl B E	
-	-	-	-	0,1	0,2	%	
6	-	-	-	-	-	Anzahl Z	
0,4	-	-	-	-	-	%	
-	-	-	-	-	-	Anzahl A E	Gronau (Westf.), Stadt
-	-	-	-	-	-	%	
116	-	-	-	-	-	Anzahl Z	
0,5	-	-	-	-	-	%	
-	-	-	-	-	-	Anzahl B E	
-	-	-	-	-	-	%	
30	-	-	-	-	-	Anzahl Z	
0,8	-	-	-	-	-	%	
-	-	-	-	-	-	Anzahl A E	Heek
-	-	-	-	-	-	%	
9	-	-	-	-	-	Anzahl Z	
0,2	-	-	-	-	-	%	
-	-	-	-	-	-	Anzahl B E	
-	-	-	-	-	-	%	
-	-	-	-	-	-	Anzahl Z	
-	-	-	-	-	-	%	
-	-	-	-	1	4	Anzahl A E	Heiden
-	-	-	-	0	0,1	%	
10	-	-	-	-	-	Anzahl Z	
0,2	-	-	-	-	-	%	
-	-	-	-	-	1	Anzahl B E	
-	-	-	-	-	0,1	%	
-	-	-	-	-	-	Anzahl Z	
-	-	-	-	-	-	%	
-	-	-	-	6	13	Anzahl A E	Isselburg, Stadt
-	-	-	-	0,1	0,2	%	
27	-	-	-	-	-	Anzahl Z	
0,4	-	-	-	-	-	%	
-	-	-	-	1	2	Anzahl B E	
-	-	-	-	0,1	0,2	%	
3	-	-	-	-	-	Anzahl Z	
0,3	-	-	-	-	-	%	
-	-	-	-	-	-	Anzahl A E	Legden
-	-	-	-	-	-	%	
9	-	-	-	-	-	Anzahl Z	
0,2	-	-	-	-	-	%	
-	-	-	-	-	-	Anzahl B E	
-	-	-	-	-	-	%	
1	-	-	-	-	-	Anzahl Z	
0,2	-	-	-	-	-	%	
-	-	-	-	-	3	Anzahl A E	Raesfeld
-	-	-	-	-	0	%	
21	-	-	-	-	-	Anzahl Z	
0,3	-	-	-	-	-	%	
-	-	-	-	-	1	Anzahl B E	
-	-	-	-	-	0,1	%	
5	-	-	-	-	-	Anzahl Z	
0,5	-	-	-	-	-	%	
-	-	-	-	2	12	Anzahl A E	Reken
-	-	-	-	0	0,1	%	
57	-	-	-	-	-	Anzahl Z	
0,7	-	-	-	-	-	%	
-	-	-	-	-	3	Anzahl B E	
-	-	-	-	-	0,2	%	
8	-	-	-	-	-	Anzahl Z	
0,6	-	-	-	-	-	%	

Lfd. Nr.	Verwaltungsbezirk	A = Ergebnis insgesamt B = Ergebnis der Briefwahl E = Erststimmen Z = Zweitstimmen	Gültige							
			insgesamt	von den gültigen Stimmen						REP
				SPD	CDU	FDP	GRÜNE	PDS		
163	Rhede, Stadt	A E Anzahl	11.490	4.016	5.806	615	961	57	-	
		%	100	35,0	50,5	5,4	8,4	0,5	-	
		Z Anzahl	11.473	3.681	5.468	1.132	985	74	19	
		%	100	32,1	47,7	9,9	8,6	0,6	0,2	
		B E Anzahl	1.509	473	777	88	158	8	-	
		%	100	31,3	51,5	5,8	10,5	0,5	-	
164	Schöppingen	Z Anzahl	1.514	449	719	163	147	14	1	
		%	100	29,7	47,5	10,8	9,7	0,9	0,1	
		A E Anzahl	3.815	932	2.235	258	366	24	-	
		%	100	24,4	58,6	6,8	9,6	0,6	-	
		Z Anzahl	3.826	984	2.179	384	226	20	4	
		%	100	25,7	57,0	10,0	5,9	0,5	0,1	
165	Stadtlohn, Stadt	B E Anzahl	498	104	303	42	49	-	-	
		%	100	20,9	60,8	8,4	9,8	-	-	
		Z Anzahl	498	111	292	67	23	2	-	
		%	100	22,3	58,6	13,5	4,6	0,4	-	
		A E Anzahl	12.362	4.062	6.895	866	427	101	-	
		%	100	32,9	55,8	7,0	3,5	0,8	-	
166	Südlohn	Z Anzahl	12.357	3.802	6.295	1.346	624	98	16	
		%	100	30,8	50,9	10,9	5,0	0,8	0,1	
		B E Anzahl	1.633	454	984	110	67	14	-	
		%	100	27,8	60,3	6,7	4,1	0,9	-	
		Z Anzahl	1.634	439	869	213	77	10	3	
		%	100	26,9	53,2	13,0	4,7	0,6	0,2	
167	Velen	A E Anzahl	5.369	1.399	3.389	374	165	41	-	
		%	100	26,1	63,1	7,0	3,1	0,8	-	
		Z Anzahl	5.359	1.258	3.084	646	252	42	7	
		%	100	23,5	57,5	12,1	4,7	0,8	0,1	
		B E Anzahl	723	138	507	46	27	4	-	
		%	100	19,1	70,1	6,4	3,7	0,6	-	
168	Vreden, Stadt	Z Anzahl	723	134	456	86	32	4	1	
		%	100	18,5	63,1	11,9	4,4	0,6	0,1	
		A E Anzahl	7.708	2.563	4.070	724	275	70	-	
		%	100	33,3	52,8	9,4	3,6	0,9	-	
		Z Anzahl	7.709	2.321	3.884	879	435	67	11	
		%	100	30,1	50,4	11,4	5,6	0,9	0,1	
169	Ascheberg	B E Anzahl	1.156	345	624	121	54	9	-	
		%	100	29,8	54,0	10,5	4,7	0,8	-	
		Z Anzahl	1.160	318	587	162	68	9	1	
		%	100	27,4	50,6	14,0	5,9	0,8	0,1	
		A E Anzahl	13.174	4.110	7.750	692	514	96	-	
		%	100	31,2	58,8	5,3	3,9	0,7	-	
170	Billerbeck, Stadt	Z Anzahl	13.199	3.804	7.224	1.180	713	81	30	
		%	100	28,8	54,7	8,9	5,4	0,6	0,2	
		B E Anzahl	1.625	498	953	99	55	17	-	
		%	100	30,6	58,6	6,1	3,4	1,0	-	
		Z Anzahl	1.634	460	882	160	96	15	2	
		%	100	28,2	54,0	9,8	5,9	0,9	0,1	
<b>Kreis Coesfeld</b>										
169	Ascheberg	A E Anzahl	9.444	3.280	5.044	703	365	52	-	
		%	100	34,7	53,4	7,4	3,9	0,6	-	
		Z Anzahl	9.454	3.024	4.601	1.034	590	52	16	
		%	100	32,0	48,7	10,9	6,2	0,6	0,2	
		B E Anzahl	1.976	630	1.087	162	83	14	-	
		%	100	31,9	55,0	8,2	4,2	0,7	-	
171	Coesfeld, Stadt	Z Anzahl	1.979	599	978	246	111	9	4	
		%	100	30,3	49,4	12,4	5,6	0,5	0,2	
		A E Anzahl	7.211	2.612	3.708	486	351	54	-	
		%	100	36,2	51,4	6,7	4,9	0,7	-	
		Z Anzahl	7.221	2.346	3.364	789	572	49	13	
		%	100	32,5	46,6	10,9	7,9	0,7	0,2	
170	Billerbeck, Stadt	B E Anzahl	1.471	449	833	94	77	18	-	
		%	100	30,5	56,6	6,4	5,2	1,2	-	
		Z Anzahl	1.477	409	749	176	111	9	5	
		%	100	27,7	50,7	11,9	7,5	0,6	0,3	
		A E Anzahl	23.099	8.937	11.462	1.378	1.162	160	-	
		%	100	38,7	49,6	6,0	5,0	0,7	-	
171	Coesfeld, Stadt	Z Anzahl	23.122	8.269	10.082	2.432	1.837	141	34	
		%	100	35,8	43,6	10,5	7,9	0,6	0,1	
		B E Anzahl	4.012	1.345	2.121	296	227	23	-	
		%	100	33,5	52,9	7,4	5,7	0,6	-	
		Z Anzahl	4.022	1.250	1.851	520	316	24	2	
		%	100	31,1	46,0	12,9	7,9	0,6	0	

kreisangehörigen Gemeinden  
Stimmen

Stimmen						Verwaltungsbezirk A = Ergebnis insgesamt B = Ergebnis der Briefwahl E = Erststimmen Z = Zweitstimmen	Lfd. Nr.	
entfallen auf die Wahlvorschläge								
GRAUE	Die Tierschutz- partei	FAMILIE	NPD	PBC	ödp			
-	-	-	-	-	-	Anzahl	A E Rhede, Stadt	163
-	-	-	-	-	-	%		
10	27	20	10	3	4	Anzahl	Z	
0,1	0,2	0,2	0,1	0	0	%		
-	-	-	-	-	-	Anzahl	B E	
-	-	-	-	-	-	%		
-	7	-	1	1	-	Anzahl	Z	
-	0,5	-	0,1	0,1	-	%		
-	-	-	-	-	-	Anzahl	A E Schöppingen	164
-	-	-	-	-	-	%		
4	3	8	2	2	1	Anzahl	Z	
0,1	0,1	0,2	0,1	0,1	0	%		
-	-	-	-	-	-	Anzahl	B E	
-	-	-	-	-	-	%		
1	1	-	-	-	-	Anzahl	Z	
0,2	0,2	-	-	-	-	%		
-	-	-	-	-	-	Anzahl	A E Stadthohn, Stadt	165
-	-	-	-	-	-	%		
13	27	30	13	5	2	Anzahl	Z	
0,1	0,2	0,2	0,1	0	0	%		
-	-	-	-	-	-	Anzahl	B E	
-	-	-	-	-	-	%		
3	3	4	1	-	-	Anzahl	Z	
0,2	0,2	0,2	0,1	-	-	%		
-	-	-	-	-	-	Anzahl	A E Südlohn	166
-	-	-	-	-	-	%		
6	15	16	6	1	1	Anzahl	Z	
0,1	0,3	0,3	0,1	0	0	%		
-	-	-	-	-	-	Anzahl	B E	
-	-	-	-	-	-	%		
-	2	2	1	-	-	Anzahl	Z	
-	0,3	0,3	0,1	-	-	%		
-	-	-	-	-	-	Anzahl	A E Velen	167
-	-	-	-	-	-	%		
9	20	29	5	5	1	Anzahl	Z	
0,1	0,3	0,4	0,1	0,1	0	%		
-	-	-	-	-	-	Anzahl	B E	
-	-	-	-	-	-	%		
3	2	1	1	2	-	Anzahl	Z	
0,3	0,2	0,1	0,1	0,2	-	%		
-	-	-	-	-	-	Anzahl	A E Vreden, Stadt	168
-	-	-	-	-	-	%		
15	38	35	16	7	7	Anzahl	Z	
0,1	0,3	0,3	0,1	0,1	0,1	%		
-	-	-	-	-	-	Anzahl	B E	
-	-	-	-	-	-	%		
2	7	1	1	2	-	Anzahl	Z	
0,1	0,4	0,1	0,1	0,1	-	%		
-	-	-	-	-	-	<b>Kreis Coesfeld</b>		
-	-	-	-	-	-	Anzahl	A E Ascheberg	169
-	-	-	-	-	-	%		
15	26	18	19	-	3	Anzahl	Z	
0,2	0,3	0,2	0,2	-	0	%		
-	-	-	-	-	-	Anzahl	B E	
-	-	-	-	-	-	%		
3	8	2	5	-	1	Anzahl	Z	
0,2	0,4	0,1	0,3	-	0,1	%		
-	-	-	-	-	-	Anzahl	A E Billerbeck, Stadt	170
-	-	-	-	-	-	%		
9	16	16	7	2	7	Anzahl	Z	
0,1	0,2	0,2	0,1	0	0,1	%		
-	-	-	-	-	-	Anzahl	B E	
-	-	-	-	-	-	%		
3	4	2	2	1	-	Anzahl	Z	
0,2	0,3	0,1	0,1	0,1	-	%		
-	-	-	-	-	-	Anzahl	A E Coesfeld, Stadt	171
-	-	-	-	-	-	%		
23	66	50	32	4	31	Anzahl	Z	
0,1	0,3	0,2	0,1	0	0,1	%		
-	-	-	-	-	-	Anzahl	B E	
-	-	-	-	-	-	%		
8	21	5	2	-	2	Anzahl	Z	
0,2	0,5	0,1	0	-	0	%		

Lfd. Nr.	Verwaltungsbezirk A = Ergebnis insgesamt B = Ergebnis der Briefwahl E = Erststimmen Z = Zweitstimmen	Gültige						
		von den gültigen Stimmen						
		CM	DIE FRAUEN	BüSo	Die Violetten	ZENTRUM	HP	
163	Rhede, Stadt	A E Anzahl	-	-	-	-	-	-
		Z Anzahl	4	6	-	3	1	1
		%	0	0,1	-	0	0	0
		B E Anzahl	-	-	-	-	-	-
		Z Anzahl	1	1	-	-	-	-
		%	0,1	0,1	-	-	-	-
164	Schöppingen	A E Anzahl	-	-	-	-	-	-
		Z Anzahl	3	1	-	-	-	-
		%	0,1	0	-	-	-	-
		B E Anzahl	-	-	-	-	-	-
		Z Anzahl	-	1	-	-	-	-
		%	-	0,2	-	-	-	-
165	Stadtlohn, Stadt	A E Anzahl	-	-	-	-	-	-
		Z Anzahl	8	13	-	-	11	1
		%	0,1	0,1	-	-	0,1	0
		B E Anzahl	-	-	-	-	-	-
		Z Anzahl	2	1	-	-	-	-
		%	0,1	0,1	-	-	-	-
166	Südlohn	A E Anzahl	-	-	-	-	-	-
		Z Anzahl	7	3	-	1	-	-
		%	0,1	0,1	-	0	-	-
		B E Anzahl	-	-	-	-	-	-
		Z Anzahl	-	-	-	-	-	-
		%	-	-	-	-	-	-
167	Velen	A E Anzahl	-	-	-	-	-	-
		Z Anzahl	5	4	-	4	4	-
		%	0,1	0,1	-	0,1	0,1	-
		B E Anzahl	-	-	-	-	-	-
		Z Anzahl	-	-	-	1	2	-
		%	-	-	-	0,1	0,2	-
168	Vreden, Stadt	A E Anzahl	-	-	-	-	-	-
		Z Anzahl	3	9	-	-	7	1
		%	0	0,1	-	-	0,1	0
		B E Anzahl	-	-	-	-	-	-
		Z Anzahl	2	1	-	-	2	-
		%	0,1	0,1	-	-	0,1	-
<b>Kreis Coesfeld</b>								
169	Ascheberg	A E Anzahl	-	-	-	-	-	-
		Z Anzahl	1	4	1	5	3	2
		%	0	0	0	0,1	0	0
		B E Anzahl	-	-	-	-	-	-
		Z Anzahl	-	-	-	2	-	-
		%	-	-	-	0,1	-	-
170	Billerbeck, Stadt	A E Anzahl	-	-	-	-	-	-
		Z Anzahl	3	3	-	2	6	-
		%	0	0	-	0	0,1	-
		B E Anzahl	-	-	-	-	-	-
		Z Anzahl	-	1	-	-	1	-
		%	-	0,1	-	-	0,1	-
171	Coesfeld, Stadt	A E Anzahl	-	-	-	-	-	-
		Z Anzahl	5	22	3	8	10	3
		%	0	0,1	0	0	0	0
		B E Anzahl	-	-	-	-	-	-
		Z Anzahl	1	1	1	3	3	-
		%	0	0	0	0,1	0,1	-

kreisangehörigen Gemeinden  
Stimmen

Stimmen						Verwaltungsbezirk A = Ergebnis insgesamt B = Ergebnis der Briefwahl E = Erststimmen Z = Zweitstimmen	Lfd. Nr.	
entfallen auf die Wahlvorschläge								
Schill	Deutschland	DKP	PRG	WGR/ Einz Bew.1	WGR/ Einz Bew.2			
-	-	-	-	2	33	Anzahl A E	Rhede, Stadt	163
-	-	-	-	0	0,3	%		
25	-	-	-	-	-	Anzahl Z		
0,2	-	-	-	-	-	%		
-	-	-	-	-	5	Anzahl B E		
-	-	-	-	-	0,3	%		
10	-	-	-	-	-	Anzahl Z		
0,7	-	-	-	-	-	%		
-	-	-	-	-	-	Anzahl A E	Schöppingen	164
-	-	-	-	-	-	%		
5	-	-	-	-	-	Anzahl Z		
0,1	-	-	-	-	-	%		
-	-	-	-	-	-	Anzahl B E		
-	-	-	-	-	-	%		
-	-	-	-	-	-	Anzahl Z		
-	-	-	-	-	-	%		
-	-	-	-	2	9	Anzahl A E	Stadtlohn, Stadt	165
-	-	-	-	0	0,1	%		
53	-	-	-	-	-	Anzahl Z		
0,4	-	-	-	-	-	%		
-	-	-	-	-	4	Anzahl B E		
-	-	-	-	-	0,2	%		
9	-	-	-	-	-	Anzahl Z		
0,6	-	-	-	-	-	%		
-	-	-	-	-	1	Anzahl A E	Südlohn	166
-	-	-	-	-	0	%		
14	-	-	-	-	-	Anzahl Z		
0,3	-	-	-	-	-	%		
-	-	-	-	-	1	Anzahl B E		
-	-	-	-	-	0,1	%		
5	-	-	-	-	-	Anzahl Z		
0,7	-	-	-	-	-	%		
-	-	-	-	-	6	Anzahl A E	Velen	167
-	-	-	-	-	0,1	%		
26	-	-	-	-	-	Anzahl Z		
0,3	-	-	-	-	-	%		
-	-	-	-	-	3	Anzahl B E		
-	-	-	-	-	0,3	%		
3	-	-	-	-	-	Anzahl Z		
0,3	-	-	-	-	-	%		
-	-	-	-	6	6	Anzahl A E	Vreden, Stadt	168
-	-	-	-	0	0	%		
29	-	-	-	-	-	Anzahl Z		
0,2	-	-	-	-	-	%		
-	-	-	-	2	1	Anzahl B E		
-	-	-	-	0,1	0,1	%		
1	-	-	-	-	-	Anzahl Z		
0,1	-	-	-	-	-	%		
<b>Kreis Coesfeld</b>								
-	-	-	-	-	-	Anzahl A E	Ascheberg	169
-	-	-	-	-	-	%		
40	-	-	-	-	-	Anzahl Z		
0,4	-	-	-	-	-	%		
-	-	-	-	-	-	Anzahl B E		
-	-	-	-	-	-	%		
11	-	-	-	-	-	Anzahl Z		
0,6	-	-	-	-	-	%		
-	-	-	-	-	-	Anzahl A E	Billerbeck, Stadt	170
-	-	-	-	-	-	%		
17	-	-	-	-	-	Anzahl Z		
0,2	-	-	-	-	-	%		
-	-	-	-	-	-	Anzahl B E		
-	-	-	-	-	-	%		
4	-	-	-	-	-	Anzahl Z		
0,3	-	-	-	-	-	%		
-	-	-	-	-	-	Anzahl A E	Coesfeld, Stadt	171
-	-	-	-	-	-	%		
70	-	-	-	-	-	Anzahl Z		
0,3	-	-	-	-	-	%		
-	-	-	-	-	-	Anzahl B E		
-	-	-	-	-	-	%		
12	-	-	-	-	-	Anzahl Z		
0,3	-	-	-	-	-	%		



Lfd. Nr.	Verwaltungsbezirk			Gültige						
				insgesamt	von den gültigen Stimmen					
					SPD	CDU	FDP	GRÜNE	PDS	REP
172	Dülmen, Stadt	A	E Anzahl	29.214	11.798	13.670	2.330	1.206	210	-
			%	100	40,4	46,8	8,0	4,1	0,7	-
		Z	Anzahl	29.279	10.875	12.642	3.016	1.965	208	63
			%	100	37,1	43,2	10,3	6,7	0,7	0,2
		B	E Anzahl	5.179	1.904	2.545	430	258	42	-
			%	100	36,8	49,1	8,3	5,0	0,8	-
Z	Anzahl	5.190	1.778	2.365	547	354	34	8		
%	100	34,3	45,6	10,5	6,8	0,7	0,2			
173	Havixbeck	A	E Anzahl	7.425	3.087	3.156	613	512	57	-
			%	100	41,6	42,5	8,3	6,9	0,8	-
		Z	Anzahl	7.437	2.688	2.898	828	865	61	10
			%	100	36,1	39,0	11,1	11,6	0,8	0,1
		B	E Anzahl	1.437	541	640	131	110	15	-
			%	100	37,6	44,5	9,1	7,7	1,0	-
Z	Anzahl	1.440	488	591	179	146	21	1		
%	100	33,9	41,0	12,4	10,1	1,5	0,1			
174	Lüdinghausen, Stadt	A	E Anzahl	14.609	4.998	7.545	938	1.016	112	-
			%	100	34,2	51,6	6,4	7,0	0,8	-
		Z	Anzahl	14.640	4.564	6.958	1.481	1.292	120	26
			%	100	31,2	47,5	10,1	8,8	0,8	0,2
		B	E Anzahl	3.380	1.038	1.882	245	190	25	-
			%	100	30,7	55,7	7,2	5,6	0,7	-
Z	Anzahl	3.400	976	1.724	395	224	30	6		
%	100	28,7	50,7	11,6	6,6	0,9	0,2			
175	Nordkirchen	A	E Anzahl	6.320	2.309	3.170	427	361	53	-
			%	100	36,5	50,2	6,8	5,7	0,8	-
		Z	Anzahl	6.341	2.190	2.906	613	469	45	14
			%	100	34,5	45,8	9,7	7,4	0,7	0,2
		B	E Anzahl	1.134	359	608	84	72	11	-
			%	100	31,7	53,6	7,4	6,3	1,0	-
Z	Anzahl	1.140	344	554	138	79	8	-		
%	100	30,2	48,6	12,1	6,9	0,7	-			
176	Nottuln	A	E Anzahl	11.937	4.844	5.345	992	661	95	-
			%	100	40,6	44,8	8,3	5,5	0,8	-
		Z	Anzahl	11.934	4.246	4.798	1.474	1.138	97	28
			%	100	35,6	40,2	12,4	9,5	0,8	0,2
		B	E Anzahl	2.555	913	1.235	251	145	11	-
			%	100	35,7	48,3	9,8	5,7	0,4	-
Z	Anzahl	2.559	824	1.096	370	213	13	6		
%	100	32,2	42,8	14,5	8,3	0,5	0,2			
177	Olfen, Stadt	A	E Anzahl	7.412	2.864	3.606	546	339	57	-
			%	100	38,6	48,7	7,4	4,6	0,8	-
		Z	Anzahl	7.419	2.719	3.244	769	464	59	17
			%	100	36,6	43,7	10,4	6,3	0,8	0,2
		B	E Anzahl	1.578	565	783	133	81	16	-
			%	100	35,8	49,6	8,4	5,1	1,0	-
Z	Anzahl	1.585	559	695	185	90	15	1		
%	100	35,3	43,8	11,7	5,7	0,9	0,1			
178	Rosendahl	A	E Anzahl	6.847	1.905	4.203	481	222	36	-
			%	100	27,8	61,4	7,0	3,2	0,5	-
		Z	Anzahl	6.864	1.721	3.785	845	382	38	9
			%	100	25,1	55,1	12,3	5,6	0,6	0,1
		B	E Anzahl	965	186	657	74	38	10	-
			%	100	19,3	68,1	7,7	3,9	1,0	-
Z	Anzahl	970	157	575	159	54	7	4		
%	100	16,2	59,3	16,4	5,6	0,7	0,4			
179	Senden	A	E Anzahl	12.038	4.227	6.072	908	751	80	-
			%	100	35,1	50,4	7,5	6,2	0,7	-
		Z	Anzahl	12.053	3.806	5.457	1.363	1.071	131	48
			%	100	31,6	45,3	11,3	8,9	1,1	0,4
		B	E Anzahl	2.088	678	1.063	173	163	11	-
			%	100	32,5	50,9	8,3	7,8	0,5	-
Z	Anzahl	2.089	621	935	264	212	13	5		
%	100	29,7	44,8	12,6	10,1	0,6	0,2			
<b>Kreis Recklinghausen</b>										
180	Castrop-Rauxel, Stadt	A	E Anzahl	46.944	28.344	13.166	2.145	2.007	658	-
			%	100	60,4	28,0	4,6	4,3	1,4	-
		Z	Anzahl	46.963	26.570	12.124	3.162	3.230	564	178
			%	100	56,6	25,8	6,7	6,9	1,2	0,4
		B	E Anzahl	8.197	4.469	2.671	447	367	88	-
			%	100	54,5	32,6	5,5	4,5	1,1	-
Z	Anzahl	8.215	4.285	2.476	656	494	85	23		
%	100	52,2	30,1	8,0	6,0	1,0	0,3			

kreisangehörigen Gemeinden

Stimmen

Stimmen						Verwaltungsbezirk	Lfd. Nr.	
entfallen auf die Wahlvorschläge								
GRAUE	Die Tierschutzpartei	FAMILIE	NPD	PBC	ödp	A = Ergebnis insgesamt B = Ergebnis der Briefwahl E = Erststimmen Z = Zweitstimmen		
-	-	-	-	-	-	Anzahl A E	Dülmen, Stadt	172
-	-	-	-	-	-	%		
49	94	65	45	10	41	Anzahl Z		
0,2	0,3	0,2	0,2	0	0,1	%		
-	-	-	-	-	-	Anzahl B E		
-	-	-	-	-	-	%		
10	20	3	5	3	13	Anzahl Z		
0,2	0,4	0,1	0,1	0,1	0,3	%		
-	-	-	-	-	-	Anzahl A E	Havixbeck	173
-	-	-	-	-	-	%		
5	11	10	14	4	7	Anzahl Z		
0,1	0,1	0,1	0,2	0,1	0,1	%		
-	-	-	-	-	-	Anzahl B E		
-	-	-	-	-	-	%		
1	-	-	1	-	1	Anzahl Z		
0,1	-	-	0,1	-	0,1	%		
-	-	-	-	-	-	Anzahl A E	Lüdinghausen, Stadt	174
-	-	-	-	-	-	%		
23	43	22	19	1	7	Anzahl Z		
0,2	0,3	0,2	0,1	0	0	%		
-	-	-	-	-	-	Anzahl B E		
-	-	-	-	-	-	%		
7	8	-	4	-	3	Anzahl Z		
0,2	0,2	-	0,1	-	0,1	%		
-	-	-	-	-	-	Anzahl A E	Nordkirchen	175
-	-	-	-	-	-	%		
8	17	10	11	8	2	Anzahl Z		
0,1	0,3	0,2	0,2	0,1	0	%		
-	-	-	-	-	-	Anzahl B E		
-	-	-	-	-	-	%		
1	6	4	1	1	-	Anzahl Z		
0,1	0,5	0,4	0,1	0,1	-	%		
-	-	-	-	-	-	Anzahl A E	Nottuln	176
-	-	-	-	-	-	%		
9	32	32	25	2	8	Anzahl Z		
0,1	0,3	0,3	0,2	0	0,1	%		
-	-	-	-	-	-	Anzahl B E		
-	-	-	-	-	-	%		
5	9	7	3	-	2	Anzahl Z		
0,2	0,4	0,3	0,1	-	0,1	%		
-	-	-	-	-	-	Anzahl A E	Olfen, Stadt	177
-	-	-	-	-	-	%		
12	25	20	14	4	4	Anzahl Z		
0,2	0,3	0,3	0,2	0,1	0,1	%		
-	-	-	-	-	-	Anzahl B E		
-	-	-	-	-	-	%		
5	7	4	1	1	-	Anzahl Z		
0,3	0,4	0,3	0,1	0,1	-	%		
-	-	-	-	-	-	Anzahl A E	Rosendahl	178
-	-	-	-	-	-	%		
8	15	18	8	2	-	Anzahl Z		
0,1	0,2	0,3	0,1	0	-	%		
-	-	-	-	-	-	Anzahl B E		
-	-	-	-	-	-	%		
-	3	3	-	-	-	Anzahl Z		
-	0,3	0,3	-	-	-	%		
-	-	-	-	-	-	Anzahl A E	Senden	179
-	-	-	-	-	-	%		
11	28	24	29	3	11	Anzahl Z		
0,1	0,2	0,2	0,2	0	0,1	%		
-	-	-	-	-	-	Anzahl B E		
-	-	-	-	-	-	%		
3	10	5	5	1	2	Anzahl Z		
0,1	0,5	0,2	0,2	0	0,1	%		
<b>Kreis Recklinghausen</b>								
-	-	-	-	-	-	Anzahl A E	Castrop-Rauxel, Stadt	180
-	-	-	-	-	-	%		
88	194	124	135	31	13	Anzahl Z		
0,2	0,4	0,3	0,3	0,1	0	%		
-	-	-	-	-	-	Anzahl B E		
-	-	-	-	-	-	%		
33	33	21	15	3	4	Anzahl Z		
0,4	0,4	0,3	0,2	0	0	%		

Lfd. Nr.	Verwaltungsbezirk	A = Ergebnis insgesamt B = Ergebnis der Briefwahl E = Erststimmen Z = Zweitstimmen	Gültige					
			von den gültigen Stimmen					
			CM	DIE FRAUEN	BüSo	Die Violetten	ZENTRUM	HP
172	Dülmen, Stadt	A E Anzahl	-	-	-	-	-	-
		Z Anzahl	11	29	3	6	7	-
		%	0	0,1	0	0	0	-
		B E Anzahl	-	-	-	-	-	-
		Z Anzahl	7	6	1	-	2	-
		%	0,1	0,1	0	-	0	-
173	Havixbeck	A E Anzahl	-	-	-	-	-	-
		Z Anzahl	4	9	-	3	5	-
		%	0,1	0,1	-	0	0,1	-
		B E Anzahl	-	-	-	-	-	-
		Z Anzahl	-	3	-	1	1	-
		%	-	0,2	-	0,1	0,1	-
174	Lüdinghausen, Stadt	A E Anzahl	-	-	-	-	-	-
		Z Anzahl	6	10	1	1	6	-
		%	0	0,1	0	0	0	-
		B E Anzahl	-	-	-	-	-	-
		Z Anzahl	4	3	-	1	1	-
		%	0,1	0,1	-	0	0	-
175	Nordkirchen	A E Anzahl	-	-	-	-	-	-
		Z Anzahl	4	8	3	1	1	-
		%	0,1	0,1	0	0	0	-
		B E Anzahl	-	-	-	-	-	-
		Z Anzahl	1	1	-	-	-	-
		%	0,1	0,1	-	-	-	-
176	Nottuln	A E Anzahl	-	-	-	-	-	-
		Z Anzahl	2	6	1	1	7	-
		%	0	0,1	0	0	0,1	-
		B E Anzahl	-	-	-	-	-	-
		Z Anzahl	-	1	-	-	1	-
		%	-	0	-	-	0	-
177	Olfen, Stadt	A E Anzahl	-	-	-	-	-	-
		Z Anzahl	8	6	-	-	-	1
		%	0,1	0,1	-	-	-	0
		B E Anzahl	-	-	-	-	-	-
		Z Anzahl	4	1	-	-	-	-
		%	0,3	0,1	-	-	-	-
178	Rosendahl	A E Anzahl	-	-	-	-	-	-
		Z Anzahl	-	8	-	5	3	1
		%	-	0,1	-	0,1	0	0
		B E Anzahl	-	-	-	-	-	-
		Z Anzahl	-	2	-	-	1	-
		%	-	0,2	-	-	0,1	-
179	Senden	A E Anzahl	-	-	-	-	-	-
		Z Anzahl	4	12	2	-	5	1
		%	0	0,1	0	-	0	0
		B E Anzahl	-	-	-	-	-	-
		Z Anzahl	1	1	-	-	1	1
		%	0	0	-	-	0	0
<b>Kreis Recklinghausen</b>								
180	Castrop-Rauxel, Stadt	A E Anzahl	-	-	-	-	-	-
		Z Anzahl	18	49	3	8	12	3
		%	0	0,1	0	0	0	0
		B E Anzahl	-	-	-	-	-	-
		Z Anzahl	1	4	-	5	1	1
		%	0	0	-	0,1	0	0

kreisangehörigen Gemeinden  
Stimmen

Stimmen						Verwaltungsbezirk	Lfd. Nr.	
entfallen auf die Wahlvorschläge								
Schill	Deutschland	DKP	PRG	WGR/ Einz Bew.1	WGR/ Einz Bew.2	A = Ergebnis insgesamt B = Ergebnis der Briefwahl E = Erststimmen Z = Zweitstimmen		
-	-	-	-	-	-	Anzahl A E	Dülmen, Stadt	172
-	-	-	-	-	-	%		
150	-	-	-	-	-	Anzahl Z		
0,5	-	-	-	-	-	%		
-	-	-	-	-	-	Anzahl B E		
-	-	-	-	-	-	%		
34	-	-	-	-	-	Anzahl Z		
0,7	-	-	-	-	-	%		
-	-	-	-	-	-	Anzahl A E	Havixbeck	173
-	-	-	-	-	-	%		
15	-	-	-	-	-	Anzahl Z		
0,2	-	-	-	-	-	%		
-	-	-	-	-	-	Anzahl B E		
-	-	-	-	-	-	%		
6	-	-	-	-	-	Anzahl Z		
0,4	-	-	-	-	-	%		
-	-	-	-	-	-	Anzahl A E	Lüdinghausen, Stadt	174
-	-	-	-	-	-	%		
60	-	-	-	-	-	Anzahl Z		
0,4	-	-	-	-	-	%		
-	-	-	-	-	-	Anzahl B E		
-	-	-	-	-	-	%		
14	-	-	-	-	-	Anzahl Z		
0,4	-	-	-	-	-	%		
-	-	-	-	-	-	Anzahl A E	Nordkirchen	175
-	-	-	-	-	-	%		
31	-	-	-	-	-	Anzahl Z		
0,5	-	-	-	-	-	%		
-	-	-	-	-	-	Anzahl B E		
-	-	-	-	-	-	%		
2	-	-	-	-	-	Anzahl Z		
0,2	-	-	-	-	-	%		
-	-	-	-	-	-	Anzahl A E	Nottuln	176
-	-	-	-	-	-	%		
28	-	-	-	-	-	Anzahl Z		
0,2	-	-	-	-	-	%		
-	-	-	-	-	-	Anzahl B E		
-	-	-	-	-	-	%		
9	-	-	-	-	-	Anzahl Z		
0,4	-	-	-	-	-	%		
-	-	-	-	-	-	Anzahl A E	Olfen, Stadt	177
-	-	-	-	-	-	%		
53	-	-	-	-	-	Anzahl Z		
0,7	-	-	-	-	-	%		
-	-	-	-	-	-	Anzahl B E		
-	-	-	-	-	-	%		
17	-	-	-	-	-	Anzahl Z		
1,1	-	-	-	-	-	%		
-	-	-	-	-	-	Anzahl A E	Rosendahl	178
-	-	-	-	-	-	%		
16	-	-	-	-	-	Anzahl Z		
0,2	-	-	-	-	-	%		
-	-	-	-	-	-	Anzahl B E		
-	-	-	-	-	-	%		
5	-	-	-	-	-	Anzahl Z		
0,5	-	-	-	-	-	%		
-	-	-	-	-	-	Anzahl A E	Senden	179
-	-	-	-	-	-	%		
47	-	-	-	-	-	Anzahl Z		
0,4	-	-	-	-	-	%		
-	-	-	-	-	-	Anzahl B E		
-	-	-	-	-	-	%		
9	-	-	-	-	-	Anzahl Z		
0,4	-	-	-	-	-	%		
<b>Kreis Recklinghausen</b>								
447	-	-	-	177	-	Anzahl A E	Castrop-Rauxel, Stadt	180
1,0	-	-	-	0,4	-	%		
457	-	-	-	-	-	Anzahl Z		
1,0	-	-	-	-	-	%		
103	-	-	-	52	-	Anzahl B E		
1,3	-	-	-	0,6	-	%		
75	-	-	-	-	-	Anzahl Z		
0,9	-	-	-	-	-	%		

Noch: 4. Ergebnisse der Wahl nach  
b) Gültige

Lfd. Nr.	Verwaltungsbezirk	A = Ergebnis insgesamt B = Ergebnis der Briefwahl E = Erststimmen Z = Zweitstimmen	Gültige							
			insgesamt	von den gültigen Stimmen						REP
				SPD	CDU	FDP	GRÜNE	PDS		
181	Datteln, Stadt	A E Anzahl	21.584	12.034	6.888	1.175	989	264	-	
		%	100	55,8	31,9	5,4	4,6	1,2	-	
		Z Anzahl	21.613	11.248	6.395	1.630	1.440	208	69	
		%	100	52,0	29,6	7,5	6,7	1,0	0,3	
		B E Anzahl	5.729	3.030	2.058	290	237	48	-	
		%	100	52,9	35,9	5,1	4,1	0,8	-	
182	Dorsten, Stadt	Z Anzahl	5.739	2.936	1.903	405	293	41	12	
		%	100	51,2	33,2	7,1	5,1	0,7	0,2	
		A E Anzahl	49.175	24.587	18.376	2.829	2.144	537	-	
		%	100	50,0	37,4	5,8	4,4	1,1	-	
		Z Anzahl	49.297	22.786	16.817	4.452	3.485	549	155	
		%	100	46,2	34,1	9,0	7,1	1,1	0,3	
183	Gladbeck, Stadt	B E Anzahl	7.820	3.491	3.182	545	418	71	-	
		%	100	44,6	40,7	7,0	5,3	0,9	-	
		Z Anzahl	7.830	3.352	2.874	848	498	81	15	
		%	100	42,8	36,7	10,8	6,4	1,0	0,2	
		A E Anzahl	44.103	26.975	11.906	1.948	1.814	671	-	
		%	100	61,2	27,0	4,4	4,1	1,5	-	
184	Haltern am See, Stadt	Z Anzahl	44.152	25.040	11.274	2.962	2.874	643	248	
		%	100	56,7	25,5	6,7	6,5	1,5	0,6	
		B E Anzahl	8.533	4.885	2.627	415	333	116	-	
		%	100	57,2	30,8	4,9	3,9	1,4	-	
		Z Anzahl	8.553	4.666	2.533	627	386	119	30	
		%	100	54,6	29,6	7,3	4,5	1,4	0,4	
185	Herten, Stadt	A E Anzahl	24.515	11.278	9.977	1.590	1.368	207	-	
		%	100	46,0	40,7	6,5	5,6	0,8	-	
		Z Anzahl	24.577	10.375	9.204	2.301	2.058	210	56	
		%	100	42,2	37,4	9,4	8,4	0,9	0,2	
		B E Anzahl	5.415	2.260	2.420	393	262	52	-	
		%	100	41,7	44,7	7,3	4,8	1,0	-	
186	Marl, Stadt	Z Anzahl	5.423	2.131	2.258	561	329	46	14	
		%	100	39,3	41,6	10,3	6,1	0,8	0,3	
		A E Anzahl	38.735	22.327	11.518	2.215	1.715	557	-	
		%	100	57,6	29,7	5,7	4,4	1,4	-	
		Z Anzahl	38.784	20.865	10.647	2.896	2.610	452	263	
		%	100	53,8	27,5	7,5	6,7	1,2	0,7	
187	Oer-Erkenschwick, Stadt	B E Anzahl	7.420	3.946	2.540	455	324	84	-	
		%	100	53,2	34,2	6,1	4,4	1,1	-	
		Z Anzahl	7.429	3.818	2.352	598	398	77	23	
		%	100	51,4	31,7	8,0	5,4	1,0	0,3	
		A E Anzahl	54.041	32.030	15.170	3.038	2.406	780	-	
		%	100	59,3	28,1	5,6	4,5	1,4	-	
188	Recklinghausen, Stadt	Z Anzahl	54.061	30.453	13.947	3.760	3.523	624	248	
		%	100	56,3	25,8	7,0	6,5	1,2	0,5	
		B E Anzahl	9.629	5.180	3.142	620	457	102	-	
		%	100	53,8	32,6	6,4	4,7	1,1	-	
		Z Anzahl	9.661	5.034	2.878	805	579	87	20	
		%	100	52,1	29,8	8,3	6,0	0,9	0,2	
189	Waltrop, Stadt	A E Anzahl	17.779	10.932	4.659	999	788	240	-	
		%	100	61,5	26,2	5,6	4,4	1,3	-	
		Z Anzahl	17.776	10.199	4.374	1.305	1.170	182	82	
		%	100	57,4	24,6	7,3	6,6	1,0	0,5	
		B E Anzahl	4.393	2.753	1.155	238	164	47	-	
		%	100	62,7	26,3	5,4	3,7	1,1	-	
188	Recklinghausen, Stadt	Z Anzahl	4.395	2.640	1.094	322	200	33	14	
		%	100	60,1	24,9	7,3	4,6	0,8	0,3	
		A E Anzahl	72.518	39.006	23.089	3.926	4.030	884	-	
		%	100	53,8	31,8	5,4	5,6	1,2	-	
		Z Anzahl	72.613	37.547	20.997	5.417	5.604	842	277	
		%	100	51,7	28,9	7,5	7,7	1,2	0,4	
189	Waltrop, Stadt	B E Anzahl	13.282	6.151	5.114	760	775	149	-	
		%	100	46,3	38,5	5,7	5,8	1,1	-	
		Z Anzahl	13.315	6.169	4.647	1.116	884	146	35	
		%	100	46,3	34,9	8,4	6,6	1,1	0,3	
		A E Anzahl	18.747	10.267	6.016	1.109	935	216	-	
		%	100	54,8	32,1	5,9	5,0	1,2	-	
189	Waltrop, Stadt	Z Anzahl	18.802	9.428	5.654	1.575	1.471	203	60	
		%	100	50,1	30,1	8,4	7,8	1,1	0,3	
		B E Anzahl	3.761	1.844	1.428	237	169	31	-	
		%	100	49,0	38,0	6,3	4,5	0,8	-	
		Z Anzahl	3.772	1.769	1.352	333	201	34	7	
		%	100	46,9	35,8	8,8	5,3	0,9	0,2	

kreisangehörigen Gemeinden  
Stimmen

Stimmen						Verwaltungsbezirk	Lfd. Nr.
entfallen auf die Wahlvorschläge							
GRAUE	Die Tierschutz- partei	FAMILIE	NPD	PBC	ödp	A = Ergebnis insgesamt B = Ergebnis der Briefwahl E = Erststimmen Z = Zweitstimmen	
-	-	-	-	-	-	Anzahl A E	Datteln, Stadt
-	-	-	-	-	-	%	
56	103	52	100	22	11	Anzahl Z	
0,3	0,5	0,2	0,5	0,1	0,1	%	
-	-	-	-	-	-	Anzahl B E	
-	-	-	-	-	-	%	
27	26	4	25	6	-	Anzahl Z	
0,5	0,5	0,1	0,4	0,1	-	%	
-	-	-	-	-	81	Anzahl A E	Dorsten, Stadt
-	-	-	-	-	0,2	%	
71	145	94	116	50	17	Anzahl Z	
0,1	0,3	0,2	0,2	0,1	0	%	
-	-	-	-	-	22	Anzahl B E	
-	-	-	-	-	0,3	%	
11	20	10	14	11	4	Anzahl Z	
0,1	0,3	0,1	0,2	0,1	0,1	%	
-	-	-	-	-	85	Anzahl A E	Gladbeck, Stadt
-	-	-	-	-	0,2	%	
79	165	85	113	28	23	Anzahl Z	
0,2	0,4	0,2	0,3	0,1	0,1	%	
-	-	-	-	-	19	Anzahl B E	
-	-	-	-	-	0,2	%	
13	22	6	17	5	6	Anzahl Z	
0,2	0,3	0,1	0,2	0,1	0,1	%	
-	-	-	-	-	-	Anzahl A E	Haltern am See, Stadt
-	-	-	-	-	-	%	
45	71	41	39	3	14	Anzahl Z	
0,2	0,3	0,2	0,2	0	0,1	%	
-	-	-	-	-	-	Anzahl B E	
-	-	-	-	-	-	%	
12	23	4	7	-	4	Anzahl Z	
0,2	0,4	0,1	0,1	-	0,1	%	
-	-	-	-	-	-	Anzahl A E	Herten, Stadt
-	-	-	-	-	-	%	
98	169	93	98	36	10	Anzahl Z	
0,3	0,4	0,2	0,3	0,1	0	%	
-	-	-	-	-	-	Anzahl B E	
-	-	-	-	-	-	%	
21	35	13	7	4	1	Anzahl Z	
0,3	0,5	0,2	0,1	0,1	0	%	
-	-	-	-	-	-	Anzahl A E	Marl, Stadt
-	-	-	-	-	-	%	
113	211	127	160	50	11	Anzahl Z	
0,2	0,4	0,2	0,3	0,1	0	%	
-	-	-	-	-	-	Anzahl B E	
-	-	-	-	-	-	%	
28	51	17	14	9	3	Anzahl Z	
0,3	0,5	0,2	0,1	0,1	0	%	
-	-	-	-	-	-	Anzahl A E	Oer-Erkenschwick, Stadt
-	-	-	-	-	-	%	
29	73	47	43	20	1	Anzahl Z	
0,2	0,4	0,3	0,2	0,1	0	%	
-	-	-	-	-	-	Anzahl B E	
-	-	-	-	-	-	%	
6	25	6	6	3	-	Anzahl Z	
0,1	0,6	0,1	0,1	0,1	-	%	
-	-	-	-	-	-	Anzahl A E	Recklinghausen, Stadt
-	-	-	-	-	-	%	
166	282	187	241	53	23	Anzahl Z	
0,2	0,4	0,3	0,3	0,1	0	%	
-	-	-	-	-	-	Anzahl B E	
-	-	-	-	-	-	%	
48	52	11	25	7	7	Anzahl Z	
0,4	0,4	0,1	0,2	0,1	0,1	%	
-	-	-	-	-	-	Anzahl A E	Waltrop, Stadt
-	-	-	-	-	-	%	
41	71	37	60	8	7	Anzahl Z	
0,2	0,4	0,2	0,3	0	0	%	
-	-	-	-	-	-	Anzahl B E	
-	-	-	-	-	-	%	
13	16	2	11	1	2	Anzahl Z	
0,3	0,4	0,1	0,3	0	0,1	%	

Lfd. Nr.	Verwaltungsbezirk	A = Ergebnis insgesamt B = Ergebnis der Briefwahl E = Erststimmen Z = Zweitstimmen	Gültige					
			von den gültigen Stimmen					
			CM	DIE FRAUEN	BüSo	Die Violetten	ZENTRUM	HP
181	Datteln, Stadt	A E Anzahl	-	-	-	-	-	-
		%	-	-	-	-	-	-
		Z Anzahl	9	21	1	1	10	3
		%	0	0,1	0	0	0	0
		B E Anzahl	-	-	-	-	-	-
		%	-	-	-	-	-	-
182	Dorsten, Stadt	Z Anzahl	3	4	1	-	-	-
		%	0,1	0,1	0	-	-	-
		A E Anzahl	-	-	82	-	-	-
		%	-	-	0,2	-	-	-
		Z Anzahl	26	43	23	2	11	4
		%	0,1	0,1	0	0	0	0
183	Gladbeck, Stadt	B E Anzahl	-	-	11	-	-	-
		%	-	-	0,1	-	-	-
		Z Anzahl	7	7	3	-	3	-
		%	0,1	0,1	0	-	0	-
		A E Anzahl	-	-	73	-	-	-
		%	-	-	0,2	-	-	-
184	Haltern am See, Stadt	Z Anzahl	14	50	19	6	16	1
		%	0	0,1	0	0	0	0
		B E Anzahl	-	-	14	-	-	-
		%	-	-	0,2	-	-	-
		Z Anzahl	2	6	4	2	3	-
		%	0	0,1	0	0	0	-
185	Herten, Stadt	A E Anzahl	-	-	-	-	-	-
		%	-	-	-	-	-	-
		Z Anzahl	4	18	3	3	12	2
		%	0	0,1	0	0	0	0
		B E Anzahl	-	-	-	-	-	-
		%	-	-	-	-	-	-
186	Marl, Stadt	Z Anzahl	2	3	1	-	5	-
		%	0	0,1	0	-	0,1	-
		A E Anzahl	-	-	-	-	-	-
		%	-	-	-	-	-	-
		Z Anzahl	27	34	6	5	7	1
		%	0,1	0,1	0	0	0	0
187	Oer-Erkenschwick, Stadt	B E Anzahl	-	-	-	-	-	-
		%	-	-	-	-	-	-
		Z Anzahl	5	7	1	-	2	-
		%	0,1	0,1	0	-	0	-
		A E Anzahl	-	-	-	-	-	-
		%	-	-	-	-	-	-
188	Recklinghausen, Stadt	Z Anzahl	4	16	2	2	5	2
		%	0	0,1	0	0	0	0
		B E Anzahl	-	-	-	-	-	-
		%	-	-	-	-	-	-
		Z Anzahl	1	6	-	1	1	1
		%	0	0,1	-	0	0	0
189	Waltrop, Stadt	A E Anzahl	-	-	-	-	-	-
		%	-	-	-	-	-	-
		Z Anzahl	23	65	6	17	15	4
		%	0	0,1	0	0	0	0
		B E Anzahl	-	-	-	-	-	-
		%	-	-	-	-	-	-
189	Waltrop, Stadt	Z Anzahl	9	4	-	4	5	-
		%	0,1	0	-	0	0,1	-
		A E Anzahl	-	-	-	-	-	-
		%	-	-	-	-	-	-
		Z Anzahl	10	12	2	4	3	1
		%	0,1	0,1	0	0	0	0
189	Waltrop, Stadt	B E Anzahl	-	-	-	-	-	-
		%	-	-	-	-	-	-
		Z Anzahl	6	13	2	3	6	2
		%	0	0,1	0	0	0	0
		A E Anzahl	-	-	-	-	-	-
		%	-	-	-	-	-	-
189	Waltrop, Stadt	Z Anzahl	1	5	1	-	-	-
		%	0	0,1	0	-	-	-

kreisangehörigen Gemeinden  
Stimmen

Stimmen						Verwaltungsbezirk	Lfd. Nr.
entfallen auf die Wahlvorschläge							
Schill	Deutschland	DKP	PRG	WGR/ Einz Bew.1	WGR/ Einz Bew.2	A = Ergebnis insgesamt B = Ergebnis der Briefwahl E = Erststimmen Z = Zweitstimmen	
234	-	-	-	-	-	Anzahl A E Datteln, Stadt	181
1,1	-	-	-	-	-	%	
234	-	-	-	-	-	Anzahl Z	
1,1	-	-	-	-	-	%	
66	-	-	-	-	-	Anzahl B E	
1,2	-	-	-	-	-	%	
53	-	-	-	-	-	Anzahl Z	
0,9	-	-	-	-	-	%	
539	-	-	-	-	-	Anzahl A E Dorsten, Stadt	182
1,1	-	-	-	-	-	%	
451	-	-	-	-	-	Anzahl Z	
0,9	-	-	-	-	-	%	
80	-	-	-	-	-	Anzahl B E	
1,0	-	-	-	-	-	%	
72	-	-	-	-	-	Anzahl Z	
0,9	-	-	-	-	-	%	
631	-	-	-	-	-	Anzahl A E Gladbeck, Stadt	183
1,4	-	-	-	-	-	%	
512	-	-	-	-	-	Anzahl Z	
1,2	-	-	-	-	-	%	
124	-	-	-	-	-	Anzahl B E	
1,5	-	-	-	-	-	%	
106	-	-	-	-	-	Anzahl Z	
1,2	-	-	-	-	-	%	
95	-	-	-	-	-	Anzahl A E Haltern am See, Stadt	184
0,4	-	-	-	-	-	%	
118	-	-	-	-	-	Anzahl Z	
0,5	-	-	-	-	-	%	
28	-	-	-	-	-	Anzahl B E	
0,5	-	-	-	-	-	%	
23	-	-	-	-	-	Anzahl Z	
0,4	-	-	-	-	-	%	
403	-	-	-	-	-	Anzahl A E Herten, Stadt	185
1,0	-	-	-	-	-	%	
467	-	-	-	-	-	Anzahl Z	
1,2	-	-	-	-	-	%	
71	-	-	-	-	-	Anzahl B E	
1,0	-	-	-	-	-	%	
67	-	-	-	-	-	Anzahl Z	
0,9	-	-	-	-	-	%	
617	-	-	-	-	-	Anzahl A E Marl, Stadt	186
1,1	-	-	-	-	-	%	
726	-	-	-	-	-	Anzahl Z	
1,3	-	-	-	-	-	%	
128	-	-	-	-	-	Anzahl B E	
1,3	-	-	-	-	-	%	
114	-	-	-	-	-	Anzahl Z	
1,2	-	-	-	-	-	%	
161	-	-	-	-	-	Anzahl A E Oer-Erkenschwick, Stadt	187
0,9	-	-	-	-	-	%	
220	-	-	-	-	-	Anzahl Z	
1,2	-	-	-	-	-	%	
36	-	-	-	-	-	Anzahl B E	
0,8	-	-	-	-	-	%	
36	-	-	-	-	-	Anzahl Z	
0,8	-	-	-	-	-	%	
828	-	-	-	755	-	Anzahl A E Recklinghausen, Stadt	188
1,1	-	-	-	1,0	-	%	
847	-	-	-	-	-	Anzahl Z	
1,2	-	-	-	-	-	%	
159	-	-	-	174	-	Anzahl B E	
1,2	-	-	-	1,3	-	%	
136	-	-	-	-	-	Anzahl Z	
1,0	-	-	-	-	-	%	
154	-	-	-	50	-	Anzahl A E Waitrop, Stadt	189
0,8	-	-	-	0,3	-	%	
155	-	-	-	-	-	Anzahl Z	
0,8	-	-	-	-	-	%	
34	-	-	-	18	-	Anzahl B E	
0,9	-	-	-	0,5	-	%	
24	-	-	-	-	-	Anzahl Z	
0,6	-	-	-	-	-	%	



Lfd. Nr.	Verwaltungsbezirk A = Ergebnis insgesamt B = Ergebnis der Briefwahl E = Erststimmen Z = Zweitstimmen			Gültige							
				insgesamt	von den gültigen Stimmen						
					SPD	CDU	FDP	GRÜNE	PDS	REP	
<b>Kreis Steinfurt</b>											
190	Altenberge	A	E	Anzahl	6.163	2.360	2.926	457	388	32	-
			%	100	38,3	47,5	7,4	6,3	0,5	-	
		Z	Anzahl	6.163	2.019	2.604	760	646	49	6	
			%	100	32,8	42,3	12,3	10,5	0,8	0,1	
		B	E	Anzahl	1.223	382	626	119	90	6	-
			%	100	31,2	51,2	9,7	7,4	0,5	-	
Z	Anzahl	1.225	341	560	190	109	10	-			
	%	100	27,8	45,7	15,5	8,9	0,8	-			
191	Emsdetten, Stadt	A	E	Anzahl	21.515	9.857	9.109	1.450	911	188	-
			%	100	45,8	42,3	6,7	4,2	0,9	-	
		Z	Anzahl	21.531	9.255	8.078	2.030	1.714	171	39	
			%	100	43,0	37,5	9,4	8,0	0,8	0,2	
		B	E	Anzahl	2.986	1.140	1.464	239	116	27	-
			%	100	38,2	49,0	8,0	3,9	0,9	-	
Z	Anzahl	2.991	1.086	1.271	356	215	32	5			
	%	100	36,3	42,5	11,9	7,2	1,1	0,2			
192	Greven, Stadt	A	E	Anzahl	20.689	8.809	8.970	1.574	1.123	213	-
			%	100	42,6	43,4	7,6	5,4	1,0	-	
		Z	Anzahl	20.693	8.129	7.989	2.327	1.679	182	67	
			%	100	39,3	38,6	11,2	8,1	0,9	0,3	
		B	E	Anzahl	3.365	1.269	1.585	309	174	28	-
			%	100	37,7	47,1	9,2	5,2	0,8	-	
Z	Anzahl	3.362	1.188	1.368	498	233	23	5			
	%	100	35,3	40,7	14,8	6,9	0,7	0,1			
193	Hörstel, Stadt	A	E	Anzahl	11.870	4.223	6.776	411	374	86	-
			%	100	35,6	57,1	3,5	3,2	0,7	-	
		Z	Anzahl	11.830	4.400	5.632	938	646	65	24	
			%	100	37,2	47,6	7,9	5,5	0,5	0,2	
		B	E	Anzahl	1.366	445	775	70	55	21	-
			%	100	32,6	56,7	5,1	4,0	1,5	-	
Z	Anzahl	1.363	473	642	140	76	14	3			
	%	100	34,7	47,1	10,3	5,6	1,0	0,2			
194	Hopsten	A	E	Anzahl	4.611	1.556	2.660	256	107	32	-
			%	100	33,7	57,7	5,6	2,3	0,7	-	
		Z	Anzahl	4.617	1.513	2.320	528	169	24	5	
			%	100	32,8	50,2	11,4	3,7	0,5	0,1	
		B	E	Anzahl	537	146	328	38	21	4	-
			%	100	27,2	61,1	7,1	3,9	0,7	-	
Z	Anzahl	538	139	294	70	25	4	-			
	%	100	25,8	54,6	13,0	4,6	0,7	-			
195	Horstmar, Stadt	A	E	Anzahl	4.226	1.598	2.162	258	188	20	-
			%	100	37,8	51,2	6,1	4,4	0,5	-	
		Z	Anzahl	4.230	1.462	2.024	416	245	24	5	
			%	100	34,6	47,8	9,8	5,8	0,6	0,1	
		B	E	Anzahl	694	211	391	54	35	3	-
			%	100	30,4	56,3	7,8	5,0	0,4	-	
Z	Anzahl	696	194	369	78	33	5	2			
	%	100	27,9	53,0	11,2	4,7	0,7	0,3			
196	Ibbenbüren, Stadt	A	E	Anzahl	30.988	16.383	11.628	1.405	1.273	299	-
			%	100	52,9	37,5	4,5	4,1	1,0	-	
		Z	Anzahl	31.017	15.424	10.132	2.514	2.199	269	59	
			%	100	49,7	32,7	8,1	7,1	0,9	0,2	
		B	E	Anzahl	4.038	1.818	1.771	199	223	27	-
			%	100	45,0	43,9	4,9	5,5	0,7	-	
Z	Anzahl	4.052	1.721	1.512	432	296	26	9			
	%	100	42,5	37,3	10,7	7,3	0,6	0,2			
197	Ladbergen	A	E	Anzahl	4.219	1.919	1.651	396	225	28	-
			%	100	45,5	39,1	9,4	5,3	0,7	-	
		Z	Anzahl	4.221	1.754	1.430	601	359	28	8	
			%	100	41,6	33,9	14,2	8,5	0,7	0,2	
		B	E	Anzahl	589	263	221	64	36	5	-
			%	100	44,7	37,5	10,9	6,1	0,8	-	
Z	Anzahl	589	251	186	93	48	3	-			
	%	100	42,6	31,6	15,8	8,1	0,5	-			
198	Laer	A	E	Anzahl	4.000	1.479	1.901	301	289	30	-
			%	100	37,0	47,5	7,5	7,2	0,8	-	
		Z	Anzahl	4.013	1.265	1.777	447	433	32	9	
			%	100	31,5	44,3	11,1	10,8	0,8	0,2	
		B	E	Anzahl	659	195	360	51	47	6	-
			%	100	29,6	54,6	7,7	7,1	0,9	-	
Z	Anzahl	660	178	321	88	56	6	1			
	%	100	27,0	48,6	13,3	8,5	0,9	0,2			

kreisangehörigen Gemeinden

Stimmen

Stimmen						Verwaltungsbezirk A = Ergebnis insgesamt B = Ergebnis der Briefwahl E = Erststimmen Z = Zweitstimmen	Lfd. Nr.	
entfallen auf die Wahlvorschläge								
GRAUE	Die Tierschutz- partei	FAMILIE	NPD	PBC	ödp			
<b>Kreis Steinfurt</b>								
-	-	-	-	-	-	Anzahl A	E Altenberge	190
-	-	-	-	-	-	%		
10	22	12	7	1	5	Anzahl Z		
0,2	0,4	0,2	0,1	0	0,1	%		
-	-	-	-	-	-	Anzahl B	E	
-	-	-	-	-	-	%		
3	4	-	-	-	1	Anzahl Z		
0,2	0,3	-	-	-	0,1	%		
-	-	-	-	-	-	Anzahl A	E Emsdetten, Stadt	191
-	-	-	-	-	-	%		
18	52	51	32	7	6	Anzahl Z		
0,1	0,2	0,2	0,1	0	0	%		
-	-	-	-	-	-	Anzahl B	E	
-	-	-	-	-	-	%		
3	3	7	1	1	1	Anzahl Z		
0,1	0,1	0,2	0	0	0	%		
-	-	-	-	-	-	Anzahl A	E Greven, Stadt	192
-	-	-	-	-	-	%		
26	66	53	50	21	3	Anzahl Z		
0,1	0,3	0,3	0,2	0,1	0	%		
-	-	-	-	-	-	Anzahl B	E	
-	-	-	-	-	-	%		
7	13	2	3	3	-	Anzahl Z		
0,2	0,4	0,1	0,1	0,1	-	%		
-	-	-	-	-	-	Anzahl A	E Hörstel, Stadt	193
-	-	-	-	-	-	%		
7	30	23	28	5	2	Anzahl Z		
0,1	0,3	0,2	0,2	0	0	%		
-	-	-	-	-	-	Anzahl B	E	
-	-	-	-	-	-	%		
1	1	3	2	2	-	Anzahl Z		
0,1	0,1	0,2	0,1	0,1	-	%		
-	-	-	-	-	-	Anzahl A	E Hopsten	194
-	-	-	-	-	-	%		
-	7	15	15	1	1	Anzahl Z		
-	0,2	0,3	0,3	0	0	%		
-	-	-	-	-	-	Anzahl B	E	
-	-	-	-	-	-	%		
-	1	1	1	1	-	Anzahl Z		
-	0,2	0,2	0,2	0,2	-	%		
-	-	-	-	-	-	Anzahl A	E Horstmar, Stadt	195
-	-	-	-	-	-	%		
3	11	11	3	5	-	Anzahl Z		
0,1	0,3	0,3	0,1	0,1	-	%		
-	-	-	-	-	-	Anzahl B	E	
-	-	-	-	-	-	%		
1	5	2	2	-	-	Anzahl Z		
0,1	0,7	0,3	0,3	-	-	%		
-	-	-	-	-	-	Anzahl A	E Ibbenbüren, Stadt	196
-	-	-	-	-	-	%		
33	72	80	62	26	7	Anzahl Z		
0,1	0,2	0,3	0,2	0,1	0	%		
-	-	-	-	-	-	Anzahl B	E	
-	-	-	-	-	-	%		
3	13	5	7	3	3	Anzahl Z		
0,1	0,3	0,1	0,2	0,1	0,1	%		
-	-	-	-	-	-	Anzahl A	E Ladbergen	197
-	-	-	-	-	-	%		
1	11	8	10	3	-	Anzahl Z		
0	0,3	0,2	0,2	0,1	-	%		
-	-	-	-	-	-	Anzahl B	E	
-	-	-	-	-	-	%		
-	1	3	-	2	-	Anzahl Z		
-	0,2	0,5	-	0,3	-	%		
-	-	-	-	-	-	Anzahl A	E Laer	198
-	-	-	-	-	-	%		
5	12	8	6	1	1	Anzahl Z		
0,1	0,3	0,2	0,1	0	0	%		
-	-	-	-	-	-	Anzahl B	E	
-	-	-	-	-	-	%		
2	1	2	2	-	1	Anzahl Z		
0,3	0,2	0,3	0,3	-	0,2	%		

Lfd. Nr.	Verwaltungsbezirk	Gültige					
		von den gültigen Stimmen					
		CM	DIE FRAUEN	BüSo	Die Violetten	ZENTRUM	HP
<b>Kreis Steinfurt</b>							
190	Altenberge	A E Anzahl	-	-	-	-	-
		Z Anzahl	-	4	-	1	1
		%	-	0,1	-	0	0
		B E Anzahl	-	-	-	-	-
		Z Anzahl	-	1	-	1	-
		%	-	0,1	-	0,1	-
191	Emsdetten, Stadt	A E Anzahl	-	-	-	-	-
		Z Anzahl	6	17	-	1	3
		%	0	0,1	-	0	0
		B E Anzahl	-	-	-	-	-
		Z Anzahl	1	1	-	-	-
		%	0	0	-	-	0
192	Greven, Stadt	A E Anzahl	-	-	-	-	-
		Z Anzahl	5	14	-	3	4
		%	0	0,1	-	0	0
		B E Anzahl	-	-	-	-	-
		Z Anzahl	1	1	-	-	-
		%	0	0	-	-	-
193	Hörstel, Stadt	A E Anzahl	-	-	-	-	-
		Z Anzahl	3	4	-	-	1
		%	0	0	-	-	0
		B E Anzahl	-	-	-	-	-
		Z Anzahl	-	1	-	-	-
		%	-	0,1	-	-	0,1
194	Hopsten	A E Anzahl	-	-	-	-	-
		Z Anzahl	1	3	-	1	1
		%	0	0,1	-	0	0
		B E Anzahl	-	-	-	-	-
		Z Anzahl	-	-	-	-	-
		%	-	-	-	-	-
195	Horstmar, Stadt	A E Anzahl	-	-	-	-	-
		Z Anzahl	-	4	-	1	3
		%	-	0,1	-	0	0,1
		B E Anzahl	-	-	-	-	-
		Z Anzahl	-	1	-	-	-
		%	-	0,1	-	-	-
196	Ibbenbüren, Stadt	A E Anzahl	-	-	-	-	-
		Z Anzahl	9	27	-	2	11
		%	0	0,1	-	0	0
		B E Anzahl	-	-	-	-	-
		Z Anzahl	3	2	-	-	3
		%	0,1	0	-	-	0,1
197	Ladbergen	A E Anzahl	-	-	-	-	-
		Z Anzahl	1	-	-	-	-
		%	0	-	-	-	-
		B E Anzahl	-	-	-	-	-
		Z Anzahl	-	-	-	-	-
		%	-	-	-	-	-
198	Laer	A E Anzahl	-	-	-	-	-
		Z Anzahl	2	4	1	2	1
		%	0	0,1	0	0	0
		B E Anzahl	-	-	-	-	-
		Z Anzahl	-	-	-	-	-
		%	-	-	-	-	-

kreisangehörigen Gemeinden  
Stimmen

Stimmen						Verwaltungsbezirk A = Ergebnis insgesamt B = Ergebnis der Briefwahl E = Erststimmen Z = Zweitstimmen	Lfd. Nr.
entfallen auf die Wahlvorschläge							
Schill	Deutschland	DKP	PRG	WGR/ Einz Bew.1	WGR/ Einz Bew.2		
<b>Kreis Steinfurt</b>							
-	-	-	-	-	-	Anzahl A E	Altenberge 190
-	-	-	-	-	-	%	
16	-	-	-	-	-	Anzahl Z	
0,3	-	-	-	-	-	%	
-	-	-	-	-	-	Anzahl B E	
-	-	-	-	-	-	%	
5	-	-	-	-	-	Anzahl Z	
0,4	-	-	-	-	-	%	
-	-	-	-	-	-	Anzahl A E	Emsdetten, Stadt 191
-	-	-	-	-	-	%	
49	-	-	-	-	-	Anzahl Z	
0,2	-	-	-	-	-	%	
-	-	-	-	-	-	Anzahl B E	
-	-	-	-	-	-	%	
7	-	-	-	-	-	Anzahl Z	
0,2	-	-	-	-	-	%	
-	-	-	-	-	-	Anzahl A E	Greven, Stadt 192
-	-	-	-	-	-	%	
75	-	-	-	-	-	Anzahl Z	
0,4	-	-	-	-	-	%	
-	-	-	-	-	-	Anzahl B E	
-	-	-	-	-	-	%	
17	-	-	-	-	-	Anzahl Z	
0,5	-	-	-	-	-	%	
-	-	-	-	-	-	Anzahl A E	Hörstel, Stadt 193
-	-	-	-	-	-	%	
21	-	-	-	-	-	Anzahl Z	
0,2	-	-	-	-	-	%	
-	-	-	-	-	-	Anzahl B E	
-	-	-	-	-	-	%	
4	-	-	-	-	-	Anzahl Z	
0,3	-	-	-	-	-	%	
-	-	-	-	-	-	Anzahl A E	Hopsten 194
-	-	-	-	-	-	%	
13	-	-	-	-	-	Anzahl Z	
0,3	-	-	-	-	-	%	
-	-	-	-	-	-	Anzahl B E	
-	-	-	-	-	-	%	
2	-	-	-	-	-	Anzahl Z	
0,4	-	-	-	-	-	%	
-	-	-	-	-	-	Anzahl A E	Horstmar, Stadt 195
-	-	-	-	-	-	%	
13	-	-	-	-	-	Anzahl Z	
0,3	-	-	-	-	-	%	
-	-	-	-	-	-	Anzahl B E	
-	-	-	-	-	-	%	
4	-	-	-	-	-	Anzahl Z	
0,6	-	-	-	-	-	%	
-	-	-	-	-	-	Anzahl A E	Ibbenbüren, Stadt 196
-	-	-	-	-	-	%	
90	-	-	-	-	-	Anzahl Z	
0,3	-	-	-	-	-	%	
-	-	-	-	-	-	Anzahl B E	
-	-	-	-	-	-	%	
14	-	-	-	-	-	Anzahl Z	
0,3	-	-	-	-	-	%	
-	-	-	-	-	-	Anzahl A E	Ladbergen 197
-	-	-	-	-	-	%	
7	-	-	-	-	-	Anzahl Z	
0,2	-	-	-	-	-	%	
-	-	-	-	-	-	Anzahl B E	
-	-	-	-	-	-	%	
2	-	-	-	-	-	Anzahl Z	
0,3	-	-	-	-	-	%	
-	-	-	-	-	-	Anzahl A E	Laer 198
-	-	-	-	-	-	%	
6	-	-	-	-	-	Anzahl Z	
0,1	-	-	-	-	-	%	
-	-	-	-	-	-	Anzahl B E	
-	-	-	-	-	-	%	
2	-	-	-	-	-	Anzahl Z	
0,3	-	-	-	-	-	%	

Lfd. Nr.	Verwaltungsbezirk A = Ergebnis insgesamt B = Ergebnis der Briefwahl E = Erststimmen Z = Zweitstimmen			Gültige						
				insgesamt	von den gültigen Stimmen					
					SPD	CDU	FDP	GRÜNE	PDS	REP
199	Lengerich, Stadt	A E	Anzahl	13.090	6.954	4.689	756	557	134	-
			%	100	53,1	35,8	5,8	4,3	1,0	-
		Z	Anzahl	13.128	6.347	4.137	1.331	966	110	29
			%	100	48,3	31,5	10,1	7,4	0,8	0,2
		B E	Anzahl	2.254	1.102	856	170	105	21	-
			%	100	48,9	38,0	7,5	4,7	0,9	-
	Z	Anzahl	2.254	1.004	751	293	151	22	3	
		%	100	44,5	33,3	13,0	6,7	1,0	0,1	
200	Lienen	A E	Anzahl	5.536	2.732	2.042	405	307	50	-
			%	100	49,3	36,9	7,3	5,5	0,9	-
		Z	Anzahl	5.545	2.403	1.820	663	522	56	8
			%	100	43,3	32,8	12,0	9,4	1,0	0,1
		B E	Anzahl	1.066	489	424	91	53	9	-
			%	100	45,9	39,8	8,5	5,0	0,8	-
	Z	Anzahl	1.067	433	382	146	85	9	1	
		%	100	40,6	35,8	13,7	8,0	0,8	0,1	
201	Lotte	A E	Anzahl	7.760	4.189	2.631	481	379	80	-
			%	100	54,0	33,9	6,2	4,9	1,0	-
		Z	Anzahl	7.744	3.781	2.373	739	646	71	11
			%	100	48,8	30,6	9,5	8,3	0,9	0,1
		B E	Anzahl	1.028	520	325	99	68	16	-
			%	100	50,6	31,6	9,6	6,6	1,6	-
	Z	Anzahl	1.027	481	287	129	93	13	2	
		%	100	46,8	27,9	12,6	9,1	1,3	0,2	
202	Metelen	A E	Anzahl	3.943	1.540	2.029	201	147	26	-
			%	100	39,1	51,5	5,1	3,7	0,7	-
		Z	Anzahl	3.951	1.465	1.867	339	209	30	6
			%	100	37,1	47,3	8,6	5,3	0,8	0,2
		B E	Anzahl	573	228	283	42	19	1	-
			%	100	39,8	49,4	7,3	3,3	0,2	-
	Z	Anzahl	576	218	261	63	30	1	-	
		%	100	37,8	45,3	10,9	5,2	0,2	-	
203	Mettingen	A E	Anzahl	7.802	3.912	3.313	264	244	69	-
			%	100	50,1	42,5	3,4	3,1	0,9	-
		Z	Anzahl	7.793	3.687	2.801	617	531	60	9
			%	100	47,3	35,9	7,9	6,8	0,8	0,1
		B E	Anzahl	925	388	437	52	37	11	-
			%	100	41,9	47,2	5,6	4,0	1,2	-
	Z	Anzahl	923	329	421	84	74	6	3	
		%	100	35,6	45,6	9,1	8,0	0,7	0,3	
204	Neuenkirchen	A E	Anzahl	8.289	3.250	4.191	487	309	52	-
			%	100	39,2	50,6	5,9	3,7	0,6	-
		Z	Anzahl	8.321	2.981	3.868	833	480	38	17
			%	100	35,8	46,5	10,0	5,8	0,5	0,2
		B E	Anzahl	1.161	390	642	67	55	7	-
			%	100	33,6	55,3	5,8	4,7	0,6	-
	Z	Anzahl	1.166	360	591	130	74	4	-	
		%	100	30,9	50,7	11,1	6,3	0,3	-	
205	Nordwalde	A E	Anzahl	5.848	2.290	2.893	409	227	29	-
			%	100	39,2	49,5	7,0	3,9	0,5	-
		Z	Anzahl	5.851	2.040	2.608	678	400	37	12
			%	100	34,9	44,6	11,6	6,8	0,6	0,2
		B E	Anzahl	968	313	536	66	50	3	-
			%	100	32,3	55,4	6,8	5,2	0,3	-
	Z	Anzahl	969	280	483	129	59	6	2	
		%	100	28,9	49,8	13,3	6,1	0,6	0,2	
206	Ochtrup, Stadt	A E	Anzahl	11.195	4.659	5.196	874	399	67	-
			%	100	41,6	46,4	7,8	3,6	0,6	-
		Z	Anzahl	11.217	4.299	4.792	1.162	716	73	14
			%	100	38,3	42,7	10,4	6,4	0,7	0,1
		B E	Anzahl	1.892	680	944	193	67	8	-
			%	100	35,9	49,9	10,2	3,5	0,4	-
	Z	Anzahl	1.902	646	884	237	99	9	-	
		%	100	34,0	46,5	12,5	5,2	0,5	-	
207	Recke	A E	Anzahl	7.174	3.093	3.525	249	252	55	-
			%	100	43,1	49,1	3,5	3,5	0,8	-
		Z	Anzahl	7.185	2.960	3.144	526	423	39	7
			%	100	41,2	43,8	7,3	5,9	0,5	0,1
		B E	Anzahl	730	279	374	34	37	6	-
			%	100	38,2	51,2	4,7	5,1	0,8	-
	Z	Anzahl	732	265	323	69	54	2	-	
		%	100	36,2	44,1	9,4	7,4	0,3	-	

kreisangehörigen Gemeinden

Stimmen

Stimmen						Verwaltungsbezirk A = Ergebnis insgesamt B = Ergebnis der Briefwahl E = Erststimmen Z = Zweitstimmen	Lfd. Nr.	
entfallen auf die Wahlvorschläge								
GRAUE	Die Tierschutzpartei	FAMILIE	NPD	PBC	ödp			
-	-	-	-	-	-	Anzahl	A E Lengerich, Stadt	199
-	-	-	-	-	-	%	Z	
20	37	33	35	16	4	Anzahl	Z	
0,2	0,3	0,3	0,3	0,1	0	%		
-	-	-	-	-	-	Anzahl	B E	
-	-	-	-	-	-	%		
4	5	-	4	-	-	Anzahl	Z	
0,2	0,2	-	0,2	-	-	%		
-	-	-	-	-	-	Anzahl	A E Lienen	200
-	-	-	-	-	-	%	Z	
7	23	16	7	-	3	Anzahl	Z	
0,1	0,4	0,3	0,1	-	0,1	%		
-	-	-	-	-	-	Anzahl	B E	
-	-	-	-	-	-	%		
2	5	1	-	-	1	Anzahl	Z	
0,2	0,5	0,1	-	-	0,1	%		
-	-	-	-	-	-	Anzahl	A E Lotte	201
-	-	-	-	-	-	%	Z	
11	24	23	25	5	1	Anzahl	Z	
0,1	0,3	0,3	0,3	0,1	0	%		
-	-	-	-	-	-	Anzahl	B E	
-	-	-	-	-	-	%		
4	8	2	3	2	-	Anzahl	Z	
0,4	0,8	0,2	0,3	0,2	-	%		
-	-	-	-	-	-	Anzahl	A E Metelen	202
-	-	-	-	-	-	%	Z	
3	8	6	4	5	1	Anzahl	Z	
0,1	0,2	0,2	0,1	0,1	0	%		
-	-	-	-	-	-	Anzahl	B E	
-	-	-	-	-	-	%		
-	-	-	-	-	-	Anzahl	Z	
-	-	-	-	-	-	%		
-	-	-	-	-	-	Anzahl	A E Mettingen	203
-	-	-	-	-	-	%	Z	
3	15	14	14	6	5	Anzahl	Z	
0	0,2	0,2	0,2	0,1	0,1	%		
-	-	-	-	-	-	Anzahl	B E	
-	-	-	-	-	-	%		
1	3	1	-	-	-	Anzahl	Z	
0,1	0,3	0,1	-	-	-	%		
-	-	-	-	-	-	Anzahl	A E Neuenkirchen	204
-	-	-	-	-	-	%	Z	
9	19	11	36	1	1	Anzahl	Z	
0,1	0,2	0,1	0,4	0	0	%		
-	-	-	-	-	-	Anzahl	B E	
-	-	-	-	-	-	%		
-	3	-	1	-	-	Anzahl	Z	
-	0,3	-	0,1	-	-	%		
-	-	-	-	-	-	Anzahl	A E Nordwalde	205
-	-	-	-	-	-	%	Z	
6	13	12	11	-	8	Anzahl	Z	
0,1	0,2	0,2	0,2	-	0,1	%		
-	-	-	-	-	-	Anzahl	B E	
-	-	-	-	-	-	%		
1	3	1	-	-	1	Anzahl	Z	
0,1	0,3	0,1	-	-	0,1	%		
-	-	-	-	-	-	Anzahl	A E Ochtrup, Stadt	206
-	-	-	-	-	-	%	Z	
15	31	28	13	2	-	Anzahl	Z	
0,1	0,3	0,2	0,1	0	-	%		
-	-	-	-	-	-	Anzahl	B E	
-	-	-	-	-	-	%		
-	1	6	1	-	-	Anzahl	Z	
-	0,1	0,3	0,1	-	-	%		
-	-	-	-	-	-	Anzahl	A E Recke	207
-	-	-	-	-	-	%	Z	
3	12	11	10	5	-	Anzahl	Z	
0	0,2	0,2	0,1	0,1	-	%		
-	-	-	-	-	-	Anzahl	B E	
-	-	-	-	-	-	%		
1	1	1	1	1	-	Anzahl	Z	
0,1	0,1	0,1	0,1	0,1	-	%		

Lfd. Nr.	Verwaltungsbezirk	A = Ergebnis insgesamt B = Ergebnis der Briefwahl E = Erststimmen Z = Zweitstimmen	Gültige					
			von den gültigen Stimmen					
			CM	DIE FRAUEN	BüSo	Die Violetten	ZENTRUM	HP
199	Lengerich, Stadt	A E Anzahl	-	-	-	-	-	-
		Z Anzahl	1	11	1	2	3	1
		%	0	0,1	0	0	0	0
		B E Anzahl	-	-	-	-	-	-
200	Lienen	Z Anzahl	1	1	-	1	1	1
		%	0	0	-	0	0	0
		B E Anzahl	-	-	-	-	-	-
		Z Anzahl	-	-	-	-	-	-
201	Lotte	%	-	-	-	-	-	
		Z Anzahl	2	4	-	2	1	1
		%	0	0,1	-	0	0	0
		B E Anzahl	-	-	-	-	-	-
202	Metelen	Z Anzahl	-	-	-	-	-	-
		%	-	-	-	-	-	-
		B E Anzahl	-	-	-	-	-	-
		Z Anzahl	-	-	-	-	-	-
203	Mettingen	%	-	-	-	-	-	
		Z Anzahl	1	-	1	-	1	-
		%	0	-	0	-	0	-
		B E Anzahl	-	-	-	-	-	-
204	Neuenkirchen	Z Anzahl	1	-	1	-	-	-
		%	0,2	-	0,2	-	-	-
		B E Anzahl	-	-	-	-	-	-
		Z Anzahl	-	-	-	-	-	-
205	Nordwalde	%	-	-	-	-	-	
		Z Anzahl	2	1	1	-	2	-
		%	0	0	0	-	0	-
		B E Anzahl	-	-	-	-	-	-
206	Ochtrup, Stadt	Z Anzahl	-	-	-	-	-	-
		%	-	-	-	-	-	-
		B E Anzahl	-	-	-	-	-	-
		Z Anzahl	1	10	-	-	38	-
207	Recke	%	0	0,1	-	-	0,3	-
		B E Anzahl	-	-	-	-	-	-
		Z Anzahl	-	1	-	-	11	-
		%	-	0,1	-	-	0,6	-
		A E Anzahl	-	-	-	-	-	-
		Z Anzahl	-	-	-	-	-	-
		%	-	-	-	-	-	-
		B E Anzahl	-	-	-	-	-	-
		Z Anzahl	-	13	3	-	2	-
		%	-	0,2	0	-	0	-
		B E Anzahl	-	-	-	-	-	-
		Z Anzahl	-	3	1	-	-	-
		%	-	0,4	0,1	-	-	-

kreisangehörigen Gemeinden  
Stimmen

Stimmen						Verwaltungsbezirk A = Ergebnis insgesamt B = Ergebnis der Briefwahl E = Erststimmen Z = Zweitstimmen	Lfd. Nr.	
entfallen auf die Wahlvorschläge								
Schill	Deutschland	DKP	PRG	WGR/ Einz Bew.1	WGR/ Einz Bew.2			
-	-	-	-	-	-	Anzahl A E	Lengerich, Stadt	199
-	-	-	-	-	-	%		
44	-	-	-	-	-	Anzahl Z		
0,3	-	-	-	-	-	%		
-	-	-	-	-	-	Anzahl B E		
-	-	-	-	-	-	%		
12	-	-	-	-	-	Anzahl Z		
0,5	-	-	-	-	-	%		
-	-	-	-	-	-	Anzahl A E	Lienen	200
-	-	-	-	-	-	%		
12	-	-	-	-	-	Anzahl Z		
0,2	-	-	-	-	-	%		
-	-	-	-	-	-	Anzahl B E		
-	-	-	-	-	-	%		
2	-	-	-	-	-	Anzahl Z		
0,2	-	-	-	-	-	%		
-	-	-	-	-	-	Anzahl A E	Lotte	201
-	-	-	-	-	-	%		
24	-	-	-	-	-	Anzahl Z		
0,3	-	-	-	-	-	%		
-	-	-	-	-	-	Anzahl B E		
-	-	-	-	-	-	%		
1	-	-	-	-	-	Anzahl Z		
0,1	-	-	-	-	-	%		
-	-	-	-	-	-	Anzahl A E	Metelen	202
-	-	-	-	-	-	%		
5	-	-	-	-	-	Anzahl Z		
0,1	-	-	-	-	-	%		
-	-	-	-	-	-	Anzahl B E		
-	-	-	-	-	-	%		
1	-	-	-	-	-	Anzahl Z		
0,2	-	-	-	-	-	%		
-	-	-	-	-	-	Anzahl A E	Mettingen	203
-	-	-	-	-	-	%		
15	-	-	-	-	-	Anzahl Z		
0,2	-	-	-	-	-	%		
-	-	-	-	-	-	Anzahl B E		
-	-	-	-	-	-	%		
1	-	-	-	-	-	Anzahl Z		
0,1	-	-	-	-	-	%		
-	-	-	-	-	-	Anzahl A E	Neuenkirchen	204
-	-	-	-	-	-	%		
18	-	-	-	-	-	Anzahl Z		
0,2	-	-	-	-	-	%		
-	-	-	-	-	-	Anzahl B E		
-	-	-	-	-	-	%		
3	-	-	-	-	-	Anzahl Z		
0,3	-	-	-	-	-	%		
-	-	-	-	-	-	Anzahl A E	Nordwalde	205
-	-	-	-	-	-	%		
20	-	-	-	-	-	Anzahl Z		
0,3	-	-	-	-	-	%		
-	-	-	-	-	-	Anzahl B E		
-	-	-	-	-	-	%		
4	-	-	-	-	-	Anzahl Z		
0,4	-	-	-	-	-	%		
-	-	-	-	-	-	Anzahl A E	Ochtrup, Stadt	206
-	-	-	-	-	-	%		
23	-	-	-	-	-	Anzahl Z		
0,2	-	-	-	-	-	%		
-	-	-	-	-	-	Anzahl B E		
-	-	-	-	-	-	%		
7	-	-	-	-	-	Anzahl Z		
0,4	-	-	-	-	-	%		
-	-	-	-	-	-	Anzahl A E	Recke	207
-	-	-	-	-	-	%		
27	-	-	-	-	-	Anzahl Z		
0,4	-	-	-	-	-	%		
-	-	-	-	-	-	Anzahl B E		
-	-	-	-	-	-	%		
10	-	-	-	-	-	Anzahl Z		
1,4	-	-	-	-	-	%		



Lfd. Nr.	Verwaltungsbezirk A = Ergebnis insgesamt B = Ergebnis der Briefwahl E = Erststimmen Z = Zweitstimmen		Gültige							
			insgesamt	von den gültigen Stimmen						
				SPD	CDU	FDP	GRÜNE	PDS	REP	
208	Rheine, Stadt	A E Anzahl	44.117	19.957	19.767	2.392	1.669	332	-	
		%	100	45,2	44,8	5,4	3,8	0,8	-	
	Z Anzahl	44.214	17.932	17.860	4.391	3.012	373	87		
	%	100	40,6	40,4	9,9	6,8	0,8	0,2		
	B E Anzahl	7.266	2.765	3.659	465	329	48	-		
	%	100	38,1	50,4	6,4	4,5	0,7	-		
Z Anzahl	7.292	2.588	3.337	807	418	45	6			
%	100	35,5	45,8	11,1	5,7	0,6	0,1			
209	Saerbeck	A E Anzahl	4.048	1.554	2.020	245	178	51	-	
		%	100	38,4	49,9	6,1	4,4	1,3	-	
	Z Anzahl	4.057	1.432	1.719	498	324	28	8		
	%	100	35,3	42,4	12,3	8,0	0,7	0,2		
	B E Anzahl	530	184	275	39	25	7	-		
	%	100	34,7	51,9	7,4	4,7	1,3	-		
Z Anzahl	533	173	241	68	36	3	2			
%	100	32,5	45,2	12,8	6,8	0,6	0,4			
210	Steinfurt, Stadt	A E Anzahl	20.395	9.433	8.389	1.387	1.056	130	-	
		%	100	46,3	41,1	6,8	5,2	0,6	-	
	Z Anzahl	20.443	8.430	7.479	2.294	1.679	168	48		
	%	100	41,2	36,6	11,2	8,2	0,8	0,2		
	B E Anzahl	3.414	1.420	1.493	276	207	18	-		
	%	100	41,6	43,7	8,1	6,1	0,5	-		
Z Anzahl	3.426	1.291	1.341	459	264	28	4			
%	100	37,7	39,1	13,4	7,7	0,8	0,1			
211	Tecklenburg, Stadt	A E Anzahl	6.105	2.873	2.371	461	337	63	-	
		%	100	47,1	38,8	7,6	5,5	1,0	-	
	Z Anzahl	6.118	2.579	2.047	747	597	51	14		
	%	100	42,2	33,5	12,2	9,8	0,8	0,2		
	B E Anzahl	1.025	432	439	91	53	10	-		
	%	100	42,1	42,8	8,9	5,2	1,0	-		
Z Anzahl	1.027	390	380	150	87	8	-			
%	100	38,0	37,0	14,6	8,5	0,8	-			
212	Westerkappeln	A E Anzahl	6.835	3.729	2.260	470	298	78	-	
		%	100	54,6	33,1	6,9	4,4	1,1	-	
	Z Anzahl	6.840	3.395	1.915	819	544	62	11		
	%	100	49,6	28,0	12,0	8,0	0,9	0,2		
	B E Anzahl	973	473	346	98	47	9	-		
	%	100	48,6	35,6	10,1	4,8	0,9	-		
Z Anzahl	982	435	282	168	74	5	1			
%	100	44,3	28,7	17,1	7,5	0,5	0,1			
213	Wettringen	A E Anzahl	4.743	1.729	2.564	253	168	29	-	
		%	100	36,5	54,1	5,3	3,5	0,6	-	
	Z Anzahl	4.754	1.604	2.301	463	279	41	5		
	%	100	33,7	48,4	9,7	5,9	0,9	0,1		
	B E Anzahl	682	252	360	43	26	1	-		
	%	100	37,0	52,8	6,3	3,8	0,1	-		
Z Anzahl	686	233	319	82	30	7	1			
%	100	34,0	46,5	12,0	4,4	1,0	0,1			
<b>Kreis Warendorf</b>										
214	Ahlen, Stadt	A E Anzahl	31.012	15.682	11.650	2.286	842	423	-	
		%	100	50,6	37,6	7,4	2,7	1,4	-	
	Z Anzahl	31.050	15.039	10.893	2.501	1.633	393	97		
	%	100	48,4	35,1	8,1	5,3	1,3	0,3		
	B E Anzahl	6.026	2.680	2.529	511	209	69	-		
	%	100	44,5	42,0	8,5	3,5	1,1	-		
Z Anzahl	6.027	2.612	2.353	568	306	69	20			
%	100	43,3	39,0	9,4	5,1	1,1	0,3			
215	Beckum, Stadt	A E Anzahl	22.679	10.167	9.464	1.868	827	208	-	
		%	100	44,8	41,7	8,2	3,6	0,9	-	
	Z Anzahl	22.704	9.875	8.554	2.209	1.377	195	92		
	%	100	43,5	37,7	9,7	6,1	0,9	0,4		
	B E Anzahl	4.335	1.675	1.988	429	164	46	-		
	%	100	38,6	45,9	9,9	3,8	1,1	-		
Z Anzahl	4.345	1.675	1.817	483	232	37	15			
%	100	38,6	41,8	11,1	5,3	0,9	0,3			
216	Beelen	A E Anzahl	3.641	1.079	1.957	411	155	29	-	
		%	100	29,6	53,7	11,3	4,3	0,8	-	
	Z Anzahl	3.657	1.074	1.809	443	216	27	13		
	%	100	29,4	49,5	12,1	5,9	0,7	0,4		
	B E Anzahl	498	152	252	64	26	-	-		
	%	100	30,5	50,6	12,9	5,2	-	-		
Z Anzahl	501	152	241	71	26	3	1			
%	100	30,3	48,1	14,2	5,2	0,6	0,2			

kreisangehörigen Gemeinden  
Stimmen

Stimmen						Verwaltungsbezirk A = Ergebnis insgesamt B = Ergebnis der Briefwahl E = Erststimmen Z = Zweitstimmen	Lfd. Nr.	
entfallen auf die Wahlvorschläge								
GRAUE	Die Tierschutz- partei	FAMILIE	NPD	PBC	ödp			
-	-	-	-	-	-	Anzahl A	Rheine, Stadt	208
-	-	-	-	-	-	%		
50	102	75	84	27	12	Anzahl Z		
0,1	0,2	0,2	0,2	0,1	0	%		
-	-	-	-	-	-	Anzahl B		
-	-	-	-	-	-	%		
10	23	5	4	6	1	Anzahl Z		
0,1	0,3	0,1	0,1	0,1	0	%		
-	-	-	-	-	-	Anzahl A	Saerbeck	209
-	-	-	-	-	-	%		
1	16	6	8	1	1	Anzahl Z		
0	0,4	0,1	0,2	0	0	%		
-	-	-	-	-	-	Anzahl B		
-	-	-	-	-	-	%		
1	5	-	1	-	-	Anzahl Z		
0,2	0,9	-	0,2	-	-	%		
-	-	-	-	-	-	Anzahl A	Steinfurt, Stadt	210
-	-	-	-	-	-	%		
33	63	58	39	52	8	Anzahl Z		
0,2	0,3	0,3	0,2	0,3	0	%		
-	-	-	-	-	-	Anzahl B		
-	-	-	-	-	-	%		
8	9	7	3	1	-	Anzahl Z		
0,2	0,3	0,2	0,1	0	-	%		
-	-	-	-	-	-	Anzahl A	Tecklenburg, Stadt	211
-	-	-	-	-	-	%		
5	14	6	20	11	3	Anzahl Z		
0,1	0,2	0,1	0,3	0,2	0	%		
-	-	-	-	-	-	Anzahl B		
-	-	-	-	-	-	%		
1	4	-	1	2	1	Anzahl Z		
0,1	0,4	-	0,1	0,2	0,1	%		
-	-	-	-	-	-	Anzahl A	Westerkappeln	212
-	-	-	-	-	-	%		
6	18	19	13	2	4	Anzahl Z		
0,1	0,3	0,3	0,2	0	0,1	%		
-	-	-	-	-	-	Anzahl B		
-	-	-	-	-	-	%		
1	2	4	-	-	1	Anzahl Z		
0,1	0,2	0,4	-	-	0,1	%		
-	-	-	-	-	-	Anzahl A	Wettringen	213
-	-	-	-	-	-	%		
2	11	10	8	3	-	Anzahl Z		
0	0,2	0,2	0,2	0,1	-	%		
-	-	-	-	-	-	Anzahl B		
-	-	-	-	-	-	%		
1	4	2	-	-	-	Anzahl Z		
0,1	0,6	0,3	-	-	-	%		
<b>Kreis Warendorf</b>								
-	-	-	-	-	-	Anzahl A	Ahlen, Stadt	214
-	-	-	-	-	-	%		
37	72	77	64	16	9	Anzahl Z		
0,1	0,2	0,2	0,2	0,1	0	%		
-	-	-	-	-	-	Anzahl B		
-	-	-	-	-	-	%		
6	13	16	4	2	3	Anzahl Z		
0,1	0,2	0,3	0,1	0	0	%		
-	-	-	-	-	-	Anzahl A	Beckum, Stadt	215
-	-	-	-	-	-	%		
42	67	54	40	11	4	Anzahl Z		
0,2	0,3	0,2	0,2	0	0	%		
-	-	-	-	-	-	Anzahl B		
-	-	-	-	-	-	%		
10	15	8	6	2	-	Anzahl Z		
0,2	0,3	0,2	0,1	0	-	%		
-	-	-	-	-	-	Anzahl A	Beelen	216
-	-	-	-	-	-	%		
2	16	13	7	8	2	Anzahl Z		
0,1	0,4	0,4	0,2	0,2	0,1	%		
-	-	-	-	-	-	Anzahl B		
-	-	-	-	-	-	%		
-	2	-	-	2	-	Anzahl Z		
-	0,4	-	-	0,4	-	%		

Lfd. Nr.	Verwaltungsbezirk	A = Ergebnis insgesamt B = Ergebnis der Briefwahl E = Erststimmen Z = Zweitstimmen	Gültige					
			von den gültigen Stimmen					
			CM	DIE FRAUEN	BüSo	Die Violetten	ZENTRUM	HP
208	Rheine, Stadt	A E Anzahl	-	-	-	-	-	-
		%	-	-	-	-	-	-
		Z Anzahl	10	47	3	8	21	-
		%	0	0,1	0	0	0	-
		B E Anzahl	-	-	-	-	-	-
		%	-	-	-	-	-	-
Z Anzahl	5	8	-	-	4	-		
%	0,1	0,1	-	-	0,1	-		
209	Saerbeck	A E Anzahl	-	-	-	-	-	-
		%	-	-	-	-	-	-
		Z Anzahl	-	4	-	-	4	-
		%	-	0,1	-	-	0,1	-
		B E Anzahl	-	-	-	-	-	-
		%	-	-	-	-	-	-
Z Anzahl	-	-	-	-	1	-		
%	-	-	-	-	0,2	-		
210	Steinfurt, Stadt	A E Anzahl	-	-	-	-	-	-
		%	-	-	-	-	-	-
		Z Anzahl	8	17	3	7	9	-
		%	0	0,1	0	0	0	-
		B E Anzahl	-	-	-	-	-	-
		%	-	-	-	-	-	-
Z Anzahl	1	2	-	1	1	-		
%	0	0,1	-	0	0	-		
211	Tecklenburg, Stadt	A E Anzahl	-	-	-	-	-	-
		%	-	-	-	-	-	-
		Z Anzahl	1	7	1	2	2	-
		%	0	0,1	0	0	0	-
		B E Anzahl	-	-	-	-	-	-
		%	-	-	-	-	-	-
Z Anzahl	-	1	-	-	2	-		
%	-	0,1	-	-	0,2	-		
212	Westerkappeln	A E Anzahl	-	-	-	-	-	-
		%	-	-	-	-	-	-
		Z Anzahl	2	4	1	-	-	-
		%	0	0,1	0	-	-	-
		B E Anzahl	-	-	-	-	-	-
		%	-	-	-	-	-	-
Z Anzahl	-	-	-	-	-	-		
%	-	-	-	-	-	-		
213	Wettringen	A E Anzahl	-	-	-	-	-	-
		%	-	-	-	-	-	-
		Z Anzahl	3	6	-	-	4	-
		%	0,1	0,1	-	-	0,1	-
		B E Anzahl	-	-	-	-	-	-
		%	-	-	-	-	-	-
Z Anzahl	-	3	-	-	2	-		
%	-	0,4	-	-	0,3	-		
<b>Kreis Warendorf</b>								
214	Ahlen, Stadt	A E Anzahl	-	-	-	-	-	-
		%	-	-	-	-	-	-
		Z Anzahl	12	25	2	1	6	-
		%	0	0,1	0	0	0	-
		B E Anzahl	-	-	-	-	-	-
		%	-	-	-	-	-	-
Z Anzahl	5	7	1	-	1	-		
%	0,1	0,1	0	-	0	-		
215	Beckum, Stadt	A E Anzahl	-	-	-	-	-	-
		%	-	-	-	-	-	-
		Z Anzahl	10	22	-	2	7	-
		%	0	0,1	-	0	0	-
		B E Anzahl	-	-	-	-	-	-
		%	-	-	-	-	-	-
Z Anzahl	4	1	-	-	4	-		
%	0,1	0	-	-	0,1	-		
216	Beelen	A E Anzahl	-	-	-	-	-	-
		%	-	-	-	-	-	-
		Z Anzahl	4	6	-	1	2	-
		%	0,1	0,2	-	0	0,1	-
		B E Anzahl	-	-	-	-	-	-
		%	-	-	-	-	-	-
Z Anzahl	-	-	-	1	-	-		
%	-	-	-	0,2	-	-		

kreisangehörigen Gemeinden

Stimmen

Stimmen						Verwaltungsbezirk	Lfd. Nr.	
entfallen auf die Wahlvorschläge								
Schill	Deutschland	DKP	PRG	WGR/ Einz Bew.1	WGR/ Einz Bew.2	A = Ergebnis insgesamt B = Ergebnis der Briefwahl E = Erststimmen Z = Zweitstimmen		
-	-	-	-	-	-	Anzahl A E	Rheine, Stadt	208
-	-	-	-	-	-	%		
120	-	-	-	-	-	Anzahl Z		
0,3	-	-	-	-	-	%		
-	-	-	-	-	-	Anzahl B E		
-	-	-	-	-	-	%		
25	-	-	-	-	-	Anzahl Z		
0,3	-	-	-	-	-	%		
-	-	-	-	-	-	Anzahl A E	Saerbeck	209
-	-	-	-	-	-	%		
7	-	-	-	-	-	Anzahl Z		
0,2	-	-	-	-	-	%		
-	-	-	-	-	-	Anzahl B E		
-	-	-	-	-	-	%		
2	-	-	-	-	-	Anzahl Z		
0,4	-	-	-	-	-	%		
-	-	-	-	-	-	Anzahl A E	Steinfurt, Stadt	210
-	-	-	-	-	-	%		
48	-	-	-	-	-	Anzahl Z		
0,2	-	-	-	-	-	%		
-	-	-	-	-	-	Anzahl B E		
-	-	-	-	-	-	%		
6	-	-	-	-	-	Anzahl Z		
0,2	-	-	-	-	-	%		
-	-	-	-	-	-	Anzahl A E	Tecklenburg, Stadt	211
-	-	-	-	-	-	%		
11	-	-	-	-	-	Anzahl Z		
0,2	-	-	-	-	-	%		
-	-	-	-	-	-	Anzahl B E		
-	-	-	-	-	-	%		
-	-	-	-	-	-	Anzahl Z		
-	-	-	-	-	-	%		
-	-	-	-	-	-	Anzahl A E	Westerkappeln	212
-	-	-	-	-	-	%		
25	-	-	-	-	-	Anzahl Z		
0,4	-	-	-	-	-	%		
-	-	-	-	-	-	Anzahl B E		
-	-	-	-	-	-	%		
9	-	-	-	-	-	Anzahl Z		
0,9	-	-	-	-	-	%		
-	-	-	-	-	-	Anzahl A E	Wettringen	213
-	-	-	-	-	-	%		
14	-	-	-	-	-	Anzahl Z		
0,3	-	-	-	-	-	%		
-	-	-	-	-	-	Anzahl B E		
-	-	-	-	-	-	%		
2	-	-	-	-	-	Anzahl Z		
0,3	-	-	-	-	-	%		
<b>Kreis Warendorf</b>								
129	-	-	-	-	-	Anzahl A E	Ahlen, Stadt	214
0,4	-	-	-	-	-	%		
173	-	-	-	-	-	Anzahl Z		
0,6	-	-	-	-	-	%		
28	-	-	-	-	-	Anzahl B E		
0,5	-	-	-	-	-	%		
41	-	-	-	-	-	Anzahl Z		
0,7	-	-	-	-	-	%		
145	-	-	-	-	-	Anzahl A E	Beckum, Stadt	215
0,6	-	-	-	-	-	%		
143	-	-	-	-	-	Anzahl Z		
0,6	-	-	-	-	-	%		
33	-	-	-	-	-	Anzahl B E		
0,8	-	-	-	-	-	%		
36	-	-	-	-	-	Anzahl Z		
0,8	-	-	-	-	-	%		
10	-	-	-	-	-	Anzahl A E	Beelen	216
0,3	-	-	-	-	-	%		
14	-	-	-	-	-	Anzahl Z		
0,4	-	-	-	-	-	%		
4	-	-	-	-	-	Anzahl B E		
0,8	-	-	-	-	-	%		
2	-	-	-	-	-	Anzahl Z		
0,4	-	-	-	-	-	%		

Lfd. Nr.	Verwaltungsbezirk A = Ergebnis insgesamt B = Ergebnis der Briefwahl E = Erststimmen Z = Zweitstimmen		Gültige						
			insgesamt	von den gültigen Stimmen					
				SPD	CDU	FDP	GRÜNE	PDS	REP
217	Drensteinfurt, Stadt	A E Anzahl	9.463	3.462	4.393	1.028	501	51	-
		%	100	36,6	46,4	10,9	5,3	0,5	-
	Z Anzahl	9.480	3.352	4.073	1.107	759	60	11	
	%	100	35,4	43,0	11,7	8,0	0,6	0,1	
	B E Anzahl	1.706	555	808	233	89	10	-	
	%	100	32,5	47,4	13,7	5,2	0,6	-	
Z Anzahl	1.710	570	762	216	120	11	-		
%	100	33,3	44,6	12,6	7,0	0,6	-		
218	Ennigerloh, Stadt	A E Anzahl	12.782	5.289	5.711	1.265	327	118	-
		%	100	41,4	44,7	9,9	2,6	0,9	-
	Z Anzahl	12.836	5.139	5.241	1.413	657	115	39	
	%	100	40,0	40,8	11,0	5,1	0,9	0,3	
	B E Anzahl	2.069	757	966	255	65	10	-	
	%	100	36,6	46,7	12,3	3,1	0,5	-	
Z Anzahl	2.068	750	873	291	103	14	2		
%	100	36,3	42,2	14,1	5,0	0,7	0,1		
219	Everswinkel	A E Anzahl	6.139	2.043	2.914	789	325	51	-
		%	100	33,3	47,5	12,9	5,3	0,8	-
	Z Anzahl	6.154	2.026	2.695	806	474	46	13	
	%	100	32,9	43,8	13,1	7,7	0,7	0,2	
	B E Anzahl	1.193	329	607	175	70	9	-	
	%	100	27,6	50,9	14,7	5,9	0,8	-	
Z Anzahl	1.194	319	558	184	105	8	2		
%	100	26,7	46,7	15,4	8,8	0,7	0,2		
220	Oelde, Stadt	A E Anzahl	18.591	7.376	8.732	1.450	791	137	-
		%	100	39,7	47,0	7,8	4,3	0,7	-
	Z Anzahl	18.643	7.131	7.819	1.922	1.286	119	63	
	%	100	38,3	41,9	10,3	6,9	0,6	0,3	
	B E Anzahl	3.343	1.218	1.654	274	156	16	-	
	%	100	36,4	49,5	8,2	4,7	0,5	-	
Z Anzahl	3.356	1.195	1.481	391	219	12	7		
%	100	35,6	44,1	11,7	6,5	0,4	0,2		
221	Ostbevern	A E Anzahl	6.288	1.990	3.329	632	292	39	-
		%	100	31,6	52,9	10,1	4,6	0,6	-
	Z Anzahl	6.300	1.844	3.080	790	457	50	14	
	%	100	29,3	48,9	12,5	7,3	0,8	0,2	
	B E Anzahl	916	262	463	136	46	7	-	
	%	100	28,6	50,5	14,8	5,0	0,8	-	
Z Anzahl	918	246	438	145	74	6	-		
%	100	26,8	47,7	15,8	8,1	0,7	-		
222	Sassenberg, Stadt	A E Anzahl	7.879	2.589	4.148	765	295	52	-
		%	100	32,9	52,6	9,7	3,7	0,7	-
	Z Anzahl	7.872	2.636	3.850	779	423	47	20	
	%	100	33,5	48,9	9,9	5,4	0,6	0,3	
	B E Anzahl	1.128	353	602	127	33	8	-	
	%	100	31,3	53,4	11,3	2,9	0,7	-	
Z Anzahl	1.132	349	554	133	67	6	5		
%	100	30,8	48,9	11,7	5,9	0,5	0,4		
223	Sendenhorst, Stadt	A E Anzahl	8.122	2.971	3.952	804	306	68	-
		%	100	36,6	48,7	9,9	3,8	0,8	-
	Z Anzahl	8.131	2.885	3.613	984	452	62	15	
	%	100	35,5	44,4	12,1	5,6	0,8	0,2	
	B E Anzahl	1.358	441	655	182	63	14	-	
	%	100	32,5	48,2	13,4	4,6	1,0	-	
Z Anzahl	1.364	437	599	211	73	15	1		
%	100	32,0	43,9	15,5	5,4	1,1	0,1		
224	Telgte, Stadt	A E Anzahl	12.287	4.423	5.628	1.353	748	99	-
		%	100	36,0	45,8	11,0	6,1	0,8	-
	Z Anzahl	12.316	4.198	5.212	1.533	1.108	99	14	
	%	100	34,1	42,3	12,4	9,0	0,8	0,1	
	B E Anzahl	2.392	726	1.174	316	150	15	-	
	%	100	30,4	49,1	13,2	6,3	0,6	-	
Z Anzahl	2.402	701	1.132	328	196	19	1		
%	100	29,2	47,1	13,7	8,2	0,8	0		
225	Wadersloh	A E Anzahl	8.109	2.765	4.147	737	374	62	-
		%	100	34,1	51,1	9,1	4,6	0,8	-
	Z Anzahl	8.115	2.648	3.784	899	572	48	41	
	%	100	32,6	46,6	11,1	7,0	0,6	0,5	
	B E Anzahl	1.262	377	652	147	73	9	-	
	%	100	29,9	51,7	11,6	5,8	0,7	-	
Z Anzahl	1.265	387	603	164	80	8	4		
%	100	30,6	47,7	13,0	6,3	0,6	0,3		

kreisangehörigen Gemeinden

Stimmen

Stimmen						Verwaltungsbezirk	Lfd. Nr.
entfallen auf die Wahlvorschläge							
GRAUE	Die Tierschutzpartei	FAMILIE	NPD	PBC	ödp	A = Ergebnis insgesamt B = Ergebnis der Briefwahl E = Erststimmen Z = Zweitstimmen	
-	-	-	-	-	-	Anzahl A E	Drensteinfurt, Stadt
-	-	-	-	-	-	%	
8	15	26	16	5	2	Anzahl Z	
0,1	0,2	0,3	0,2	0,1	0	%	
-	-	-	-	-	-	Anzahl B E	
-	-	-	-	-	-	%	
5	5	5	1	2	-	Anzahl Z	
0,3	0,3	0,3	0,1	0,1	-	%	
-	-	-	-	-	-	Anzahl A E	Ennigerloh, Stadt
-	-	-	-	-	-	%	
11	26	30	31	6	3	Anzahl Z	
0,1	0,2	0,2	0,2	0	0	%	
-	-	-	-	-	-	Anzahl B E	
-	-	-	-	-	-	%	
2	5	3	4	2	-	Anzahl Z	
0,1	0,2	0,1	0,2	0,1	-	%	
-	-	-	-	-	-	Anzahl A E	Everswinkel
-	-	-	-	-	-	%	
11	22	19	17	-	2	Anzahl Z	
0,2	0,4	0,3	0,3	-	0	%	
-	-	-	-	-	-	Anzahl B E	
-	-	-	-	-	-	%	
5	6	3	1	-	-	Anzahl Z	
0,4	0,5	0,3	0,1	-	-	%	
-	-	-	-	-	-	Anzahl A E	Oelde, Stadt
-	-	-	-	-	-	%	
28	46	48	28	2	4	Anzahl Z	
0,2	0,2	0,3	0,2	0	0	%	
-	-	-	-	-	-	Anzahl B E	
-	-	-	-	-	-	%	
3	12	2	5	-	2	Anzahl Z	
0,1	0,4	0,1	0,1	-	0,1	%	
-	-	-	-	-	-	Anzahl A E	Ostbevern
-	-	-	-	-	-	%	
2	13	14	6	5	-	Anzahl Z	
0	0,2	0,2	0,1	0,1	-	%	
-	-	-	-	-	-	Anzahl B E	
-	-	-	-	-	-	%	
1	4	1	-	-	-	Anzahl Z	
0,1	0,4	0,1	-	-	-	%	
-	-	-	-	-	-	Anzahl A E	Sassenberg, Stadt
-	-	-	-	-	-	%	
10	20	25	9	8	1	Anzahl Z	
0,1	0,3	0,3	0,1	0,1	0	%	
-	-	-	-	-	-	Anzahl B E	
-	-	-	-	-	-	%	
1	7	1	-	1	-	Anzahl Z	
0,1	0,6	0,1	-	0,1	-	%	
-	-	-	-	-	-	Anzahl A E	Sendenhorst, Stadt
-	-	-	-	-	-	%	
12	16	18	14	10	2	Anzahl Z	
0,1	0,2	0,2	0,2	0,1	0	%	
-	-	-	-	-	-	Anzahl B E	
-	-	-	-	-	-	%	
5	5	5	1	4	-	Anzahl Z	
0,4	0,4	0,4	0,1	0,3	-	%	
-	-	-	-	-	-	Anzahl A E	Telgte, Stadt
-	-	-	-	-	-	%	
14	33	25	22	1	3	Anzahl Z	
0,1	0,3	0,2	0,2	0	0	%	
-	-	-	-	-	-	Anzahl B E	
-	-	-	-	-	-	%	
7	5	6	1	-	1	Anzahl Z	
0,3	0,2	0,2	0	-	0	%	
-	-	-	-	-	-	Anzahl A E	Wadersloh
-	-	-	-	-	-	%	
15	23	16	13	1	9	Anzahl Z	
0,2	0,3	0,2	0,2	0	0,1	%	
-	-	-	-	-	-	Anzahl B E	
-	-	-	-	-	-	%	
2	3	2	1	-	1	Anzahl Z	
0,2	0,2	0,2	0,1	-	0,1	%	

Lfd. Nr.	Verwaltungsbezirk	A = Ergebnis insgesamt B = Ergebnis der Briefwahl E = Erststimmen Z = Zweitstimmen	Gültige					
			von den gültigen Stimmen					
			CM	DIE FRAUEN	BüSo	Die Violetten	ZENTRUM	HP
217	Drensteinfurt, Stadt	A E Anzahl	-	-	-	-	-	-
		%	-	-	-	-	-	-
		Z Anzahl	7	3	-	2	-	3
		%	0,1	0	-	0	-	0
		B E Anzahl	-	-	-	-	-	-
		%	-	-	-	-	-	-
Z Anzahl	2	1	-	-	-	-		
%	0,1	0,1	-	-	-	-		
218	Ennigerloh, Stadt	A E Anzahl	-	-	-	-	-	-
		%	-	-	-	-	-	-
		Z Anzahl	3	11	-	1	3	-
		%	0	0,1	-	0	0	-
		B E Anzahl	-	-	-	-	-	-
		%	-	-	-	-	-	-
Z Anzahl	-	1	-	-	1	-		
%	-	0	-	-	0	-		
219	Everswinkel	A E Anzahl	-	-	-	-	-	-
		%	-	-	-	-	-	-
		Z Anzahl	2	1	-	4	1	-
		%	0	0	-	0,1	0	-
		B E Anzahl	-	-	-	-	-	-
		%	-	-	-	-	-	-
Z Anzahl	-	-	-	1	-	-		
%	-	-	-	0,1	-	-		
220	Oelde, Stadt	A E Anzahl	-	-	-	-	-	-
		%	-	-	-	-	-	-
		Z Anzahl	6	14	1	7	7	2
		%	0	0,1	0	0	0	0
		B E Anzahl	-	-	-	-	-	-
		%	-	-	-	-	-	-
Z Anzahl	3	4	-	2	2	-		
%	0,1	0,1	-	0,1	0,1	-		
221	Ostbevern	A E Anzahl	-	-	-	-	-	-
		%	-	-	-	-	-	-
		Z Anzahl	2	4	-	-	3	-
		%	0	0,1	-	-	0	-
		B E Anzahl	-	-	-	-	-	-
		%	-	-	-	-	-	-
Z Anzahl	-	-	-	-	-	-		
%	-	-	-	-	-	-		
222	Sassenberg, Stadt	A E Anzahl	-	-	-	-	-	-
		%	-	-	-	-	-	-
		Z Anzahl	1	3	-	-	2	1
		%	0	0	-	-	0	0
		B E Anzahl	-	-	-	-	-	-
		%	-	-	-	-	-	-
Z Anzahl	-	-	-	-	2	-		
%	-	-	-	-	0,2	-		
223	Sendenhorst, Stadt	A E Anzahl	-	-	-	-	-	-
		%	-	-	-	-	-	-
		Z Anzahl	4	8	-	2	7	1
		%	0	0,1	-	0	0,1	0
		B E Anzahl	-	-	-	-	-	-
		%	-	-	-	-	-	-
Z Anzahl	1	-	-	-	3	-		
%	0,1	-	-	-	0,2	-		
224	Telgte, Stadt	A E Anzahl	-	-	-	-	-	-
		%	-	-	-	-	-	-
		Z Anzahl	7	6	1	1	2	2
		%	0,1	0	0	0	0	0
		B E Anzahl	-	-	-	-	-	-
		%	-	-	-	-	-	-
Z Anzahl	-	-	-	-	-	-		
%	-	-	-	-	-	-		
225	Wadersloh	A E Anzahl	-	-	-	-	-	-
		%	-	-	-	-	-	-
		Z Anzahl	12	3	1	-	2	-
		%	0,1	0	0	-	0	-
		B E Anzahl	-	-	-	-	-	-
		%	-	-	-	-	-	-
Z Anzahl	7	-	-	-	-	-		
%	0,6	-	-	-	-	-		

kreisangehörigen Gemeinden  
Stimmen

Stimmen						Verwaltungsbezirk A = Ergebnis insgesamt B = Ergebnis der Briefwahl E = Erststimmen Z = Zweitstimmen	Lfd. Nr.
entfallen auf die Wahlvorschläge							
Schill	Deutschland	DKP	PRG	WGR/ Einz Bew.1	WGR/ Einz Bew.2		
28	-	-	-	-	-	Anzahl	A E Drensteinfurt, Stadt
0,3	-	-	-	-	-	%	
31	-	-	-	-	-	Anzahl	Z
0,3	-	-	-	-	-	%	
11	-	-	-	-	-	Anzahl	B E
0,6	-	-	-	-	-	%	
10	-	-	-	-	-	Anzahl	Z
0,6	-	-	-	-	-	%	
72	-	-	-	-	-	Anzahl	A E Ennigerloh, Stadt
0,6	-	-	-	-	-	%	
107	-	-	-	-	-	Anzahl	Z
0,8	-	-	-	-	-	%	
16	-	-	-	-	-	Anzahl	B E
0,8	-	-	-	-	-	%	
17	-	-	-	-	-	Anzahl	Z
0,8	-	-	-	-	-	%	
17	-	-	-	-	-	Anzahl	A E Everswinkel
0,3	-	-	-	-	-	%	
15	-	-	-	-	-	Anzahl	Z
0,2	-	-	-	-	-	%	
3	-	-	-	-	-	Anzahl	B E
0,3	-	-	-	-	-	%	
2	-	-	-	-	-	Anzahl	Z
0,2	-	-	-	-	-	%	
105	-	-	-	-	-	Anzahl	A E Oelde, Stadt
0,6	-	-	-	-	-	%	
110	-	-	-	-	-	Anzahl	Z
0,6	-	-	-	-	-	%	
25	-	-	-	-	-	Anzahl	B E
0,7	-	-	-	-	-	%	
16	-	-	-	-	-	Anzahl	Z
0,5	-	-	-	-	-	%	
6	-	-	-	-	-	Anzahl	A E Ostbevern
0,1	-	-	-	-	-	%	
16	-	-	-	-	-	Anzahl	Z
0,3	-	-	-	-	-	%	
2	-	-	-	-	-	Anzahl	B E
0,2	-	-	-	-	-	%	
3	-	-	-	-	-	Anzahl	Z
0,3	-	-	-	-	-	%	
30	-	-	-	-	-	Anzahl	A E Sassenberg, Stadt
0,4	-	-	-	-	-	%	
37	-	-	-	-	-	Anzahl	Z
0,5	-	-	-	-	-	%	
5	-	-	-	-	-	Anzahl	B E
0,4	-	-	-	-	-	%	
6	-	-	-	-	-	Anzahl	Z
0,5	-	-	-	-	-	%	
21	-	-	-	-	-	Anzahl	A E Sendenhorst, Stadt
0,3	-	-	-	-	-	%	
26	-	-	-	-	-	Anzahl	Z
0,3	-	-	-	-	-	%	
3	-	-	-	-	-	Anzahl	B E
0,2	-	-	-	-	-	%	
4	-	-	-	-	-	Anzahl	Z
0,3	-	-	-	-	-	%	
36	-	-	-	-	-	Anzahl	A E Telgte, Stadt
0,3	-	-	-	-	-	%	
35	-	-	-	-	-	Anzahl	Z
0,3	-	-	-	-	-	%	
11	-	-	-	-	-	Anzahl	B E
0,5	-	-	-	-	-	%	
5	-	-	-	-	-	Anzahl	Z
0,2	-	-	-	-	-	%	
24	-	-	-	-	-	Anzahl	A E Wadersloh
0,3	-	-	-	-	-	%	
28	-	-	-	-	-	Anzahl	Z
0,3	-	-	-	-	-	%	
4	-	-	-	-	-	Anzahl	B E
0,3	-	-	-	-	-	%	
3	-	-	-	-	-	Anzahl	Z
0,2	-	-	-	-	-	%	



Lfd. Nr.	Verwaltungsbezirk A = Ergebnis insgesamt B = Ergebnis der Briefwahl E = Erststimmen Z = Zweitstimmen			Gültige						
				insgesamt	von den gültigen Stimmen					
					SPD	CDU	FDP	GRÜNE	PDS	REP
226	Warendorf, Stadt	A E	Anzahl	23.717	8.105	11.322	2.468	1.511	194	-
			%	100	34,2	47,7	10,4	6,4	0,8	-
		Z	Anzahl	23.765	8.042	10.646	2.712	1.783	162	48
			%	100	33,8	44,8	11,4	7,5	0,7	0,2
		B E	Anzahl	3.839	1.076	1.942	480	280	28	-
			%	100	28,0	50,6	12,5	7,3	0,7	-
		Z	Anzahl	3.845	1.095	1.857	497	304	23	5
			%	100	28,5	48,3	12,9	7,9	0,6	0,1
	<b>Kreis Gütersloh</b>									
227	Borgholzhausen, Stadt	A E	Anzahl	5.353	2.532	1.995	346	357	60	-
			%	100	47,3	37,3	6,5	6,7	1,1	-
		Z	Anzahl	5.376	2.298	1.867	464	549	68	12
			%	100	42,7	34,7	8,6	10,2	1,3	0,2
		B E	Anzahl	924	394	366	88	61	5	-
			%	100	42,6	39,6	9,5	6,6	0,5	-
		Z	Anzahl	926	341	346	110	99	9	2
			%	100	36,8	37,4	11,9	10,7	1,0	0,2
228	Gütersloh, Stadt	A E	Anzahl	54.473	24.872	21.421	3.502	3.300	504	-
			%	100	45,7	39,3	6,4	6,1	0,9	-
		Z	Anzahl	54.613	22.589	19.763	4.905	5.443	543	184
			%	100	41,4	36,2	9,0	10,0	1,0	0,3
		B E	Anzahl	10.795	4.657	4.324	831	693	89	-
			%	100	43,1	40,1	7,7	6,4	0,8	-
		Z	Anzahl	10.827	4.318	3.944	1.176	1.028	107	18
			%	100	39,9	36,4	10,9	9,5	1,0	0,2
229	Halle (Westf.), Stadt	A E	Anzahl	12.554	5.911	4.823	862	714	83	-
			%	100	47,1	38,4	6,9	5,7	0,7	-
		Z	Anzahl	12.596	5.424	4.499	1.095	1.171	120	26
			%	100	43,1	35,7	8,7	9,3	1,0	0,2
		B E	Anzahl	2.280	976	941	177	145	8	-
			%	100	42,8	41,3	7,8	6,4	0,4	-
		Z	Anzahl	2.291	891	882	230	216	21	5
			%	100	38,9	38,5	10,0	9,4	0,9	0,2
230	Harsewinkel, Stadt	A E	Anzahl	13.572	4.875	6.859	817	603	112	-
			%	100	35,9	50,5	6,0	4,4	0,8	-
		Z	Anzahl	13.583	4.675	6.185	1.236	856	99	41
			%	100	34,4	45,5	9,1	6,3	0,7	0,3
		B E	Anzahl	1.992	708	977	152	98	12	-
			%	100	35,5	49,0	7,6	4,9	0,6	-
		Z	Anzahl	1.995	680	897	221	127	13	1
			%	100	34,1	45,0	11,1	6,4	0,7	0,1
231	Herzebrock-Clarholz	A E	Anzahl	9.838	3.183	5.329	670	417	82	-
			%	100	32,4	54,2	6,8	4,2	0,8	-
		Z	Anzahl	9.848	2.978	4.796	1.143	602	77	27
			%	100	30,2	48,7	11,6	6,1	0,8	0,3
		B E	Anzahl	1.573	450	867	118	87	19	-
			%	100	28,6	55,1	7,5	5,5	1,2	-
		Z	Anzahl	1.572	441	774	200	95	17	4
			%	100	28,1	49,2	12,7	6,0	1,1	0,3
232	Langenberg	A E	Anzahl	5.051	1.813	2.679	280	188	29	-
			%	100	35,9	53,0	5,5	3,7	0,6	-
		Z	Anzahl	5.062	1.716	2.406	529	259	28	20
			%	100	33,9	47,5	10,5	5,1	0,6	0,4
		B E	Anzahl	726	238	406	36	33	4	-
			%	100	32,8	55,9	5,0	4,5	0,6	-
		Z	Anzahl	728	234	353	82	43	3	4
			%	100	32,1	48,5	11,3	5,9	0,4	0,5
233	Rheda-Wiedenbrück, Stadt	A E	Anzahl	26.287	10.271	12.229	1.896	1.322	243	-
			%	100	39,1	46,5	7,2	5,0	0,9	-
		Z	Anzahl	26.404	9.591	11.208	2.832	1.987	227	51
			%	100	36,3	42,4	10,7	7,5	0,9	0,2
		B E	Anzahl	4.128	1.513	1.965	358	211	26	-
			%	100	36,7	47,6	8,7	5,1	0,6	-
		Z	Anzahl	4.136	1.431	1.826	497	280	29	5
			%	100	34,6	44,1	12,0	6,8	0,7	0,1
234	Rietberg, Stadt	A E	Anzahl	16.696	4.372	10.777	760	551	90	-
			%	100	26,2	64,5	4,6	3,3	0,5	-
		Z	Anzahl	16.720	4.468	9.369	1.591	922	83	23
			%	100	26,7	56,0	9,5	5,5	0,5	0,1
		B E	Anzahl	2.075	539	1.302	118	81	11	-
			%	100	26,0	62,7	5,7	3,9	0,5	-
		Z	Anzahl	2.075	540	1.118	228	136	9	-
			%	100	26,0	53,9	11,0	6,6	0,4	-

kreisangehörigen Gemeinden  
Stimmen

Stimmen						Verwaltungsbezirk	Lfd. Nr.
entfallen auf die Wahlvorschläge							
GRAUE	Die Tierschutzpartei	FAMILIE	NPD	PBC	ödp	A = Ergebnis insgesamt B = Ergebnis der Briefwahl E = Erststimmen Z = Zweitstimmen	
-	-	-	-	-	-	Anzahl A E	Warendorf, Stadt
-	-	-	-	-	-	%	
38	53	54	29	21	11	Anzahl Z	
0,2	0,2	0,2	0,1	0,1	0	%	
-	-	-	-	-	-	Anzahl B E	
-	-	-	-	-	-	%	
4	6	2	5	2	4	Anzahl Z	
0,1	0,2	0,1	0,1	0,1	0,1	%	
<b>Kreis Gütersloh</b>							
-	-	-	-	-	14	Anzahl A E	Borgholzhausen, Stadt
-	-	-	-	-	0,3	%	227
10	18	14	8	21	7	Anzahl Z	
0,2	0,3	0,3	0,1	0,4	0,1	%	
-	-	-	-	-	3	Anzahl B E	
-	-	-	-	-	0,3	%	
1	4	3	2	1	1	Anzahl Z	
0,1	0,4	0,3	0,2	0,1	0,1	%	
-	-	-	-	-	174	Anzahl A E	Gütersloh, Stadt
-	-	-	-	-	0,3	%	228
76	150	110	134	52	87	Anzahl Z	
0,1	0,3	0,2	0,2	0,1	0,2	%	
-	-	-	-	-	40	Anzahl B E	
-	-	-	-	-	0,4	%	
19	38	17	16	12	19	Anzahl Z	
0,2	0,4	0,2	0,1	0,1	0,2	%	
-	-	-	-	-	22	Anzahl A E	Halle (Westf.), Stadt
-	-	-	-	-	0,2	%	229
12	34	26	20	32	13	Anzahl Z	
0,1	0,3	0,2	0,2	0,3	0,1	%	
-	-	-	-	-	1	Anzahl B E	
-	-	-	-	-	0	%	
3	7	-	6	2	-	Anzahl Z	
0,1	0,3	-	0,3	0,1	-	%	
-	-	-	-	-	39	Anzahl A E	Harsewinkel, Stadt
-	-	-	-	-	0,3	%	230
19	38	35	53	109	16	Anzahl Z	
0,1	0,3	0,3	0,4	0,8	0,1	%	
-	-	-	-	-	6	Anzahl B E	
-	-	-	-	-	0,3	%	
1	6	4	7	6	5	Anzahl Z	
0,1	0,3	0,2	0,4	0,3	0,3	%	
-	-	-	-	-	35	Anzahl A E	Herzebrock-Clarholz
-	-	-	-	-	0,4	%	231
7	33	21	33	14	20	Anzahl Z	
0,1	0,3	0,2	0,3	0,1	0,2	%	
-	-	-	-	-	4	Anzahl B E	
-	-	-	-	-	0,3	%	
-	8	4	2	3	3	Anzahl Z	
-	0,5	0,3	0,1	0,2	0,2	%	
-	-	-	-	-	14	Anzahl A E	Langenberg
-	-	-	-	-	0,3	%	232
2	18	15	12	5	8	Anzahl Z	
0	0,4	0,3	0,2	0,1	0,2	%	
-	-	-	-	-	3	Anzahl B E	
-	-	-	-	-	0,4	%	
-	3	1	-	1	1	Anzahl Z	
-	0,4	0,1	-	0,1	0,1	%	
-	-	-	-	-	89	Anzahl A E	Rheda-Wiedenbrück, Stadt
-	-	-	-	-	0,3	%	233
41	58	71	98	6	50	Anzahl Z	
0,2	0,2	0,3	0,4	0	0,2	%	
-	-	-	-	-	19	Anzahl B E	
-	-	-	-	-	0,5	%	
8	8	8	5	-	8	Anzahl Z	
0,2	0,2	0,2	0,1	-	0,2	%	
-	-	-	-	-	29	Anzahl A E	Rietberg, Stadt
-	-	-	-	-	0,2	%	234
14	43	39	26	3	20	Anzahl Z	
0,1	0,3	0,2	0,2	0	0,1	%	
-	-	-	-	-	6	Anzahl B E	
-	-	-	-	-	0,3	%	
4	6	4	4	-	2	Anzahl Z	
0,2	0,3	0,2	0,2	-	0,1	%	

Lfd. Nr.	Verwaltungsbezirk	A = Ergebnis insgesamt B = Ergebnis der Briefwahl E = Erststimmen Z = Zweitstimmen	Gültige					
			von den gültigen Stimmen					
			CM	DIE FRAUEN	BüSo	Die Violetten	ZENTRUM	HP
226	Warendorf, Stadt	A E Anzahl	-	-	-	-	-	-
		%	-	-	-	-	-	-
		Z Anzahl	4	21	1	6	3	-
		%	0	0,1	0	0	0	-
		B E Anzahl	-	-	-	-	-	-
		%	-	-	-	-	-	-
Z Anzahl	1	4	-	2	1	-		
%	0	0,1	-	0,1	0	-		
<b>Kreis Gütersloh</b>								
227	Borgholzhausen, Stadt	A E Anzahl	-	-	-	-	-	-
		%	-	-	-	-	-	-
		Z Anzahl	1	4	1	1	2	1
		%	0	0,1	0	0	0	0
		B E Anzahl	-	-	-	-	-	-
		%	-	-	-	-	-	-
Z Anzahl	-	1	-	-	1	-		
%	-	0,1	-	-	0,1	-		
228	Gütersloh, Stadt	A E Anzahl	-	-	-	-	-	-
		%	-	-	-	-	-	-
		Z Anzahl	29	47	19	10	12	5
		%	0,1	0,1	0	0	0	0
		B E Anzahl	-	-	-	-	-	-
		%	-	-	-	-	-	-
Z Anzahl	8	9	2	3	1	2		
%	0,1	0,1	0	0	0	0		
229	Halle (Westf.), Stadt	A E Anzahl	-	-	-	-	-	-
		%	-	-	-	-	-	-
		Z Anzahl	1	5	3	1	1	1
		%	0	0	0	0	0	0
		B E Anzahl	-	-	-	-	-	-
		%	-	-	-	-	-	-
Z Anzahl	-	1	-	-	-	-		
%	-	0	-	-	-	-		
230	Harsewinkel, Stadt	A E Anzahl	-	-	-	-	-	-
		%	-	-	-	-	-	-
		Z Anzahl	7	12	1	-	6	1
		%	0,1	0,1	0	-	0	0
		B E Anzahl	-	-	-	-	-	-
		%	-	-	-	-	-	-
Z Anzahl	1	1	1	-	1	1		
%	0,1	0,1	0,1	-	0,1	0,1		
231	Herzebrock-Clarholz	A E Anzahl	-	-	-	-	-	-
		%	-	-	-	-	-	-
		Z Anzahl	-	8	3	1	4	1
		%	-	0,1	0	0	0	0
		B E Anzahl	-	-	-	-	-	-
		%	-	-	-	-	-	-
Z Anzahl	-	-	1	-	-	1		
%	-	-	0,1	-	-	0,1		
232	Langenberg	A E Anzahl	-	-	-	-	-	-
		%	-	-	-	-	-	-
		Z Anzahl	1	5	1	-	-	1
		%	0	0,1	0	-	-	0
		B E Anzahl	-	-	-	-	-	-
		%	-	-	-	-	-	-
Z Anzahl	-	-	-	-	-	-		
%	-	-	-	-	-	-		
233	Rheda-Wiedenbrück, Stadt	A E Anzahl	-	-	-	-	-	-
		%	-	-	-	-	-	-
		Z Anzahl	15	20	-	3	3	4
		%	0,1	0,1	-	0	0	0
		B E Anzahl	-	-	-	-	-	-
		%	-	-	-	-	-	-
Z Anzahl	3	5	-	1	1	-		
%	0,1	0,1	-	0	0	-		
234	Rietberg, Stadt	A E Anzahl	-	-	-	-	-	-
		%	-	-	-	-	-	-
		Z Anzahl	12	8	2	2	5	1
		%	0,1	0	0	0	0	0
		B E Anzahl	-	-	-	-	-	-
		%	-	-	-	-	-	-
Z Anzahl	4	1	-	-	4	-		
%	0,2	0	-	-	0,2	-		

kreisangehörigen Gemeinden

Stimmen

Stimmen						Verwaltungsbezirk A = Ergebnis insgesamt B = Ergebnis der Briefwahl E = Erststimmen Z = Zweitstimmen	Lfd. Nr.
entfallen auf die Wahlvorschläge							
Schill	Deutschland	DKP	PRG	WGR/ Einz Bew.1	WGR/ Einz Bew.2		
117	-	-	-	-	-	Anzahl	A E Warendorf, Stadt 226
0,5	-	-	-	-	-	%	
131	-	-	-	-	-	Anzahl	Z
0,6	-	-	-	-	-	%	
33	-	-	-	-	-	Anzahl	B E
0,9	-	-	-	-	-	%	
33	-	-	-	-	-	Anzahl	Z
0,9	-	-	-	-	-	%	
<b>Kreis Gütersloh</b>							
43	-	-	-	6	-	Anzahl	A E Borgholzhausen, Stadt 227
0,8	-	-	-	0,1	-	%	
30	-	-	-	-	-	Anzahl	Z
0,6	-	-	-	-	-	%	
6	-	-	-	1	-	Anzahl	B E
0,6	-	-	-	0,1	-	%	
5	-	-	-	-	-	Anzahl	Z
0,5	-	-	-	-	-	%	
598	-	-	-	102	-	Anzahl	A E Gütersloh, Stadt 228
1,1	-	-	-	0,2	-	%	
455	-	-	-	-	-	Anzahl	Z
0,8	-	-	-	-	-	%	
133	-	-	-	28	-	Anzahl	B E
1,2	-	-	-	0,3	-	%	
90	-	-	-	-	-	Anzahl	Z
0,8	-	-	-	-	-	%	
129	-	-	-	10	-	Anzahl	A E Halle (Westf.), Stadt 229
1,0	-	-	-	0,1	-	%	
112	-	-	-	-	-	Anzahl	Z
0,9	-	-	-	-	-	%	
30	-	-	-	2	-	Anzahl	B E
1,3	-	-	-	0,1	-	%	
27	-	-	-	-	-	Anzahl	Z
1,2	-	-	-	-	-	%	
255	-	-	-	12	-	Anzahl	A E Harsewinkel, Stadt 230
1,9	-	-	-	0,1	-	%	
194	-	-	-	-	-	Anzahl	Z
1,4	-	-	-	-	-	%	
37	-	-	-	2	-	Anzahl	B E
1,9	-	-	-	0,1	-	%	
22	-	-	-	-	-	Anzahl	Z
1,1	-	-	-	-	-	%	
115	-	-	-	7	-	Anzahl	A E Herzebrock-Clarholz 231
1,2	-	-	-	0,1	-	%	
80	-	-	-	-	-	Anzahl	Z
0,8	-	-	-	-	-	%	
27	-	-	-	1	-	Anzahl	B E
1,7	-	-	-	0,1	-	%	
19	-	-	-	-	-	Anzahl	Z
1,2	-	-	-	-	-	%	
48	-	-	-	-	-	Anzahl	A E Langenberg 232
1,0	-	-	-	-	-	%	
36	-	-	-	-	-	Anzahl	Z
0,7	-	-	-	-	-	%	
6	-	-	-	-	-	Anzahl	B E
0,8	-	-	-	-	-	%	
3	-	-	-	-	-	Anzahl	Z
0,4	-	-	-	-	-	%	
207	-	-	-	30	-	Anzahl	A E Rheda-Wiedenbrück, Stadt 233
0,8	-	-	-	0,1	-	%	
139	-	-	-	-	-	Anzahl	Z
0,5	-	-	-	-	-	%	
31	-	-	-	5	-	Anzahl	B E
0,8	-	-	-	0,1	-	%	
21	-	-	-	-	-	Anzahl	Z
0,5	-	-	-	-	-	%	
107	-	-	-	10	-	Anzahl	A E Rietberg, Stadt 234
0,6	-	-	-	0,1	-	%	
89	-	-	-	-	-	Anzahl	Z
0,5	-	-	-	-	-	%	
15	-	-	-	3	-	Anzahl	B E
0,7	-	-	-	0,1	-	%	
15	-	-	-	-	-	Anzahl	Z
0,7	-	-	-	-	-	%	

Lfd. Nr.	Verwaltungsbezirk		Gültige							
			insgesamt	von den gültigen Stimmen						REP
				SPD	CDU	FDP	GRÜNE	PDS		
235	Schloß Holte-Stukenbrock	A E Anzahl	15.520	5.645	7.976	917	619	172	-	
		%	100	36,4	51,4	5,9	4,0	1,1	-	
		Z Anzahl	15.563	5.196	7.271	1.474	1.094	126	44	
		%	100	33,4	46,7	9,5	7,0	0,8	0,3	
		B E Anzahl	2.323	775	1.201	177	108	22	-	
		%	100	33,4	51,7	7,6	4,6	0,9	-	
236	Steinhagen	Z Anzahl	2.329	750	1.104	264	148	14	4	
		%	100	32,2	47,4	11,3	6,4	0,6	0,2	
		A E Anzahl	12.464	5.841	4.922	800	651	102	-	
		%	100	46,9	39,5	6,4	5,2	0,8	-	
		Z Anzahl	12.475	5.105	4.434	1.292	1.231	119	25	
		%	100	40,9	35,5	10,4	9,9	1,0	0,2	
237	Verl	B E Anzahl	2.395	966	1.023	218	136	19	-	
		%	100	40,3	42,7	9,1	5,7	0,8	-	
		Z Anzahl	2.395	912	917	313	171	23	4	
		%	100	38,1	38,3	13,1	7,1	1,0	0,2	
		A E Anzahl	13.919	5.092	7.421	690	437	100	-	
		%	100	36,6	53,3	5,0	3,1	0,7	-	
238	Versmold, Stadt	Z Anzahl	13.931	4.433	6.869	1.312	946	93	25	
		%	100	31,8	49,3	9,4	6,8	0,7	0,2	
		B E Anzahl	1.946	678	1.039	103	95	5	-	
		%	100	34,8	53,4	5,3	4,9	0,3	-	
		Z Anzahl	1.949	617	969	194	127	9	3	
		%	100	31,7	49,7	10,0	6,5	0,5	0,2	
239	Werther (Westf.), Stadt	A E Anzahl	11.571	5.359	4.674	813	505	95	-	
		%	100	46,3	40,4	7,0	4,4	0,8	-	
		Z Anzahl	11.597	4.972	4.225	1.231	821	98	31	
		%	100	42,9	36,4	10,6	7,1	0,8	0,3	
		B E Anzahl	2.015	817	902	157	99	14	-	
		%	100	40,5	44,8	7,8	4,9	0,7	-	
240	Kreis Herford	Z Anzahl	2.026	788	802	260	123	13	4	
		%	100	38,9	39,6	12,8	6,1	0,6	0,2	
		A E Anzahl	7.255	3.456	2.725	388	536	89	-	
		%	100	47,6	37,6	5,3	7,4	1,2	-	
		Z Anzahl	7.263	2.921	2.375	652	1.012	109	12	
		%	100	40,2	32,7	9,0	13,9	1,5	0,2	
241	Enger, Stadt	B E Anzahl	1.311	541	538	102	105	12	-	
		%	100	41,3	41,0	7,8	8,0	0,9	-	
		Z Anzahl	1.317	495	477	141	144	21	3	
		%	100	37,6	36,2	10,7	10,9	1,6	0,2	
		A E Anzahl	27.382	13.717	10.149	1.591	1.304	249	-	
		%	100	50,1	37,1	5,8	4,8	0,9	-	
242	Herford, Stadt	Z Anzahl	27.513	12.790	9.351	2.455	1.881	251	104	
		%	100	46,5	34,0	8,9	6,8	0,9	0,4	
		B E Anzahl	4.864	2.138	2.052	355	224	23	-	
		%	100	44,0	42,2	7,3	4,6	0,5	-	
		Z Anzahl	4.886	2.037	1.850	544	295	32	12	
		%	100	41,7	37,9	11,1	6,0	0,7	0,2	
243	Hiddenhausen	A E Anzahl	12.346	6.436	4.462	665	530	97	-	
		%	100	52,1	36,1	5,4	4,3	0,8	-	
		Z Anzahl	12.403	5.732	4.254	1.010	1.043	98	28	
		%	100	46,2	34,3	8,1	8,4	0,8	0,2	
		B E Anzahl	2.133	1.022	839	125	93	11	-	
		%	100	47,9	39,3	5,9	4,4	0,5	-	
244	Herford, Stadt	Z Anzahl	2.137	953	785	197	148	12	3	
		%	100	44,6	36,7	9,2	6,9	0,6	0,1	
		A E Anzahl	38.301	18.007	15.791	2.047	1.476	401	-	
		%	100	47,0	41,2	5,3	3,9	1,0	-	
		Z Anzahl	38.485	16.070	14.800	3.182	2.925	464	126	
		%	100	41,8	38,5	8,3	7,6	1,2	0,3	
245	Herford, Stadt	B E Anzahl	7.695	3.233	3.458	478	331	66	-	
		%	100	42,0	44,9	6,2	4,3	0,9	-	
		Z Anzahl	7.725	2.980	3.189	766	498	78	26	
		%	100	38,6	41,3	9,9	6,4	1,0	0,3	
		A E Anzahl	13.497	7.115	4.858	713	487	106	-	
		%	100	52,7	36,0	5,3	3,6	0,8	-	
246	Hiddenhausen	Z Anzahl	13.561	6.440	4.537	1.112	991	123	58	
		%	100	47,5	33,5	8,2	7,3	0,9	0,4	
		B E Anzahl	2.567	1.286	943	154	107	20	-	
		%	100	50,1	36,7	6,0	4,2	0,8	-	
		Z Anzahl	2.568	1.200	866	245	160	25	3	
		%	100	46,7	33,7	9,5	6,2	1,0	0,1	

kreisangehörigen Gemeinden  
Stimmen

Stimmen						Verwaltungsbezirk	Lfd. Nr.
entfallen auf die Wahlvorschläge							
GRAUE	Die Tierschutzpartei	FAMILIE	NPD	PBC	ödp	A = Ergebnis insgesamt B = Ergebnis der Briefwahl E = Erststimmen Z = Zweitstimmen	
-	-	-	-	-	27	Anzahl A E	Schloß Holte-Stukenbrock 235
-	-	-	-	-	0,2	%	
16	47	47	27	48	10	Anzahl Z	
0,1	0,3	0,3	0,2	0,3	0,1	%	
-	-	-	-	-	6	Anzahl B E	
-	-	-	-	-	0,3	%	
1	6	3	4	9	1	Anzahl Z	
0	0,3	0,1	0,2	0,4	0	%	
-	-	-	-	-	20	Anzahl A E	Steinhagen 236
-	-	-	-	-	0,2	%	
24	36	22	22	31	6	Anzahl Z	
0,2	0,3	0,2	0,2	0,2	0	%	
-	-	-	-	-	5	Anzahl B E	
-	-	-	-	-	0,2	%	
11	12	2	5	3	-	Anzahl Z	
0,5	0,5	0,1	0,2	0,1	-	%	
-	-	-	-	-	65	Anzahl A E	Verl 237
-	-	-	-	-	0,5	%	
16	26	27	24	7	35	Anzahl Z	
0,1	0,2	0,2	0,2	0,1	0,3	%	
-	-	-	-	-	13	Anzahl B E	
-	-	-	-	-	0,7	%	
4	2	3	-	-	5	Anzahl Z	
0,2	0,1	0,2	-	-	0,3	%	
-	-	-	-	-	15	Anzahl A E	Versmold, Stadt 238
-	-	-	-	-	0,1	%	
7	41	27	22	30	8	Anzahl Z	
0,1	0,4	0,2	0,2	0,3	0,1	%	
-	-	-	-	-	4	Anzahl B E	
-	-	-	-	-	0,2	%	
2	8	2	2	3	-	Anzahl Z	
0,1	0,4	0,1	0,1	0,1	-	%	
-	-	-	-	-	-	Anzahl A E	Werther (Westf.), Stadt 239
-	-	-	-	-	-	%	
8	18	8	25	32	9	Anzahl Z	
0,1	0,2	0,1	0,3	0,4	0,1	%	
-	-	-	-	-	-	Anzahl B E	
-	-	-	-	-	-	%	
3	2	1	3	5	2	Anzahl Z	
0,2	0,2	0,1	0,2	0,4	0,2	%	
<b>Kreis Herford</b>							
-	-	-	-	-	-	Anzahl A E	Bünde, Stadt 240
-	-	-	-	-	-	%	
41	109	59	81	82	6	Anzahl Z	
0,1	0,4	0,2	0,3	0,3	0	%	
-	-	-	-	-	-	Anzahl B E	
-	-	-	-	-	-	%	
8	24	4	17	6	1	Anzahl Z	
0,2	0,5	0,1	0,3	0,1	0	%	
-	-	-	-	-	-	Anzahl A E	Enger, Stadt 241
-	-	-	-	-	-	%	
15	38	40	23	12	3	Anzahl Z	
0,1	0,3	0,3	0,2	0,1	0	%	
-	-	-	-	-	-	Anzahl B E	
-	-	-	-	-	-	%	
4	8	7	3	-	-	Anzahl Z	
0,2	0,4	0,3	0,1	-	-	%	
-	-	-	-	-	-	Anzahl A E	Herford, Stadt 242
-	-	-	-	-	-	%	
71	96	57	70	77	12	Anzahl Z	
0,2	0,2	0,1	0,2	0,2	0	%	
-	-	-	-	-	-	Anzahl B E	
-	-	-	-	-	-	%	
23	22	10	11	6	4	Anzahl Z	
0,3	0,3	0,1	0,1	0,1	0,1	%	
-	-	-	-	-	-	Anzahl A E	Hiddenhausen 243
-	-	-	-	-	-	%	
22	53	26	16	20	-	Anzahl Z	
0,2	0,4	0,2	0,1	0,1	-	%	
-	-	-	-	-	-	Anzahl B E	
-	-	-	-	-	-	%	
8	14	4	1	1	-	Anzahl Z	
0,3	0,5	0,2	0	0	-	%	

Lfd. Nr.	Verwaltungsbezirk	Gültige									
		von den gültigen Stimmen									
		CM	DIE FRAUEN	BüSo	Die Violetten	ZENTRUM	HP				
235	Schloß Holte-Stukenbrock	A E Anzahl	-	-	-	-	-	-	-	-	
		Z Anzahl	14	17	5	-	2	-	-	-	
		%	0,1	0,1	0	-	0	-	-	-	
		B E Anzahl	-	-	-	-	-	-	-	-	-
		Z Anzahl	-	1	-	-	-	-	-	-	-
		%	-	0	-	-	-	-	-	-	-
236	Steinhagen	A E Anzahl	-	-	-	-	-	-	-	-	
		Z Anzahl	4	15	2	2	-	-	-	-	
		%	0	0,1	0	0	-	-	-	-	
		B E Anzahl	-	-	-	-	-	-	-	-	-
		Z Anzahl	-	2	-	2	-	-	-	-	-
		%	-	0,1	-	0,1	-	-	-	-	-
237	Verl	A E Anzahl	-	-	-	-	-	-	-	-	
		Z Anzahl	7	10	-	2	2	-	-	-	
		%	0,1	0,1	-	0	0	-	-	-	
		B E Anzahl	-	-	-	-	-	-	-	-	-
		Z Anzahl	1	2	-	1	-	-	-	-	-
		%	0,1	0,1	-	0,1	-	-	-	-	-
238	Versmold, Stadt	A E Anzahl	-	-	-	-	-	-	-	-	
		Z Anzahl	3	7	3	2	3	-	-	-	
		%	0	0,1	0	0	0	-	-	-	
		B E Anzahl	-	-	-	-	-	-	-	-	-
		Z Anzahl	1	1	-	1	2	-	-	-	-
		%	0	0	-	0	0,1	-	-	-	-
239	Werther (Westf.), Stadt	A E Anzahl	-	-	-	-	-	-	-	-	
		Z Anzahl	2	9	1	2	-	-	-	-	
		%	0	0,1	0	0	-	-	-	-	
		B E Anzahl	-	-	-	-	-	-	-	-	-
		Z Anzahl	-	2	-	-	-	-	-	-	-
		%	-	0,2	-	-	-	-	-	-	-
<b>Kreis Herford</b>											
240	Bünde, Stadt	A E Anzahl	-	-	32	-	-	-	-	-	
		Z Anzahl	8	26	8	5	2	1	-	-	
		%	0	0,1	0	0	0	0	-	-	
		B E Anzahl	-	-	1	-	-	-	-	-	-
		Z Anzahl	2	5	1	2	1	-	-	-	-
		%	0	0,1	0	0	0	-	-	-	-
241	Enger, Stadt	A E Anzahl	-	-	31	-	-	-	-	-	
		Z Anzahl	1	11	8	4	5	6	-	-	
		%	0	0,1	0,1	0	0	0	-	-	
		B E Anzahl	-	-	10	-	-	-	-	-	-
		Z Anzahl	-	1	1	-	2	5	-	-	-
		%	-	0	0	-	0,1	0,2	-	-	-
242	Herford, Stadt	A E Anzahl	-	-	43	-	-	-	-	-	
		Z Anzahl	21	28	9	3	4	4	-	-	
		%	0,1	0,1	0	0	0	0	-	-	
		B E Anzahl	-	-	5	-	-	-	-	-	-
		Z Anzahl	2	3	1	-	2	-	-	-	-
		%	0	0	0	-	0	-	-	-	-
243	Hiddenhausen	A E Anzahl	-	-	11	-	-	-	-	-	
		Z Anzahl	10	9	2	-	-	-	-	-	
		%	0,1	0,1	0	-	-	-	-	-	
		B E Anzahl	-	-	1	-	-	-	-	-	-
		Z Anzahl	1	3	-	-	-	-	-	-	-
		%	0	0,1	-	-	-	-	-	-	-

kreisangehörigen Gemeinden

Stimmen

Stimmen						Verwaltungsbezirk A = Ergebnis insgesamt B = Ergebnis der Briefwahl E = Erststimmen Z = Zweitstimmen	Lfd. Nr.
entfallen auf die Wahlvorschläge							
Schill	Deutschland	DKP	PRG	WGR/ Einz Bew.1	WGR/ Einz Bew.2		
147	-	-	-	17	-	Anzahl	A E Schloß Holte-Stukenbrock 235
0,9	-	-	-	0,1	-	%	
125	-	-	-	-	-	Anzahl	Z
0,8	-	-	-	-	-	%	
34	-	-	-	-	-	Anzahl	B E
1,5	-	-	-	-	-	%	
20	-	-	-	-	-	Anzahl	Z
0,9	-	-	-	-	-	%	
119	-	-	-	9	-	Anzahl	A E Steinhagen 236
1,0	-	-	-	0,1	-	%	
105	-	-	-	-	-	Anzahl	Z
0,8	-	-	-	-	-	%	
26	-	-	-	2	-	Anzahl	B E
1,1	-	-	-	0,1	-	%	
18	-	-	-	-	-	Anzahl	Z
0,8	-	-	-	-	-	%	
104	-	-	-	10	-	Anzahl	A E Verl 237
0,7	-	-	-	0,1	-	%	
97	-	-	-	-	-	Anzahl	Z
0,7	-	-	-	-	-	%	
12	-	-	-	1	-	Anzahl	B E
0,6	-	-	-	0,1	-	%	
12	-	-	-	-	-	Anzahl	Z
0,6	-	-	-	-	-	%	
92	-	-	-	18	-	Anzahl	A E Versmold, Stadt 238
0,8	-	-	-	0,2	-	%	
66	-	-	-	-	-	Anzahl	Z
0,6	-	-	-	-	-	%	
17	-	-	-	5	-	Anzahl	B E
0,8	-	-	-	0,2	-	%	
14	-	-	-	-	-	Anzahl	Z
0,7	-	-	-	-	-	%	
61	-	-	-	-	-	Anzahl	A E Werther (Westf.), Stadt 239
0,8	-	-	-	-	-	%	
68	-	-	-	-	-	Anzahl	Z
0,9	-	-	-	-	-	%	
13	-	-	-	-	-	Anzahl	B E
1,0	-	-	-	-	-	%	
18	-	-	-	-	-	Anzahl	Z
1,4	-	-	-	-	-	%	
<b>Kreis Herford</b>							
259	-	-	81	-	-	Anzahl	A E Bünde, Stadt 240
0,9	-	-	0,3	-	-	%	
253	-	-	-	-	-	Anzahl	Z
0,9	-	-	-	-	-	%	
46	-	-	25	-	-	Anzahl	B E
0,9	-	-	0,5	-	-	%	
45	-	-	-	-	-	Anzahl	Z
0,9	-	-	-	-	-	%	
107	-	-	18	-	-	Anzahl	A E Enger, Stadt 241
0,9	-	-	0,1	-	-	%	
72	-	-	-	-	-	Anzahl	Z
0,6	-	-	-	-	-	%	
25	-	-	8	-	-	Anzahl	B E
1,2	-	-	0,4	-	-	%	
8	-	-	-	-	-	Anzahl	Z
0,4	-	-	-	-	-	%	
478	-	-	58	-	-	Anzahl	A E Herford, Stadt 242
1,2	-	-	0,2	-	-	%	
466	-	-	-	-	-	Anzahl	Z
1,2	-	-	-	-	-	%	
112	-	-	12	-	-	Anzahl	B E
1,5	-	-	0,2	-	-	%	
104	-	-	-	-	-	Anzahl	Z
1,3	-	-	-	-	-	%	
177	-	-	30	-	-	Anzahl	A E Hiddenhausen 243
1,3	-	-	0,2	-	-	%	
142	-	-	-	-	-	Anzahl	Z
1,0	-	-	-	-	-	%	
44	-	-	12	-	-	Anzahl	B E
1,7	-	-	0,5	-	-	%	
37	-	-	-	-	-	Anzahl	Z
1,4	-	-	-	-	-	%	



Lfd. Nr.	Verwaltungsbezirk A = Ergebnis insgesamt B = Ergebnis der Briefwahl E = Erststimmen Z = Zweitstimmen		Gültige							
			insgesamt	von den gültigen Stimmen						
				SPD	CDU	FDP	GRÜNE	PDS	REP	
244	Kirchlengern	A E Anzahl	10.293	5.339	3.920	496	310	88	-	
		%	100	51,9	38,1	4,8	3,0	0,9	-	
		Z Anzahl	10.307	4.953	3.518	869	586	88	20	
		%	100	48,1	34,1	8,4	5,7	0,9	0,2	
		B E Anzahl	1.527	787	571	88	47	8	-	
		%	100	51,5	37,4	5,8	3,1	0,5	-	
	Z Anzahl	1.528	746	509	162	68	9	-		
	%	100	48,8	33,3	10,6	4,5	0,6	-		
245	Löhne, Stadt	A E Anzahl	24.505	12.701	9.056	1.270	821	349	-	
		%	100	51,8	37,0	5,2	3,4	1,4	-	
		Z Anzahl	24.624	11.615	8.530	1.964	1.589	277	97	
		%	100	47,2	34,6	8,0	6,5	1,1	0,4	
		B E Anzahl	4.158	1.937	1.720	236	146	41	-	
		%	100	46,6	41,4	5,7	3,5	1,0	-	
	Z Anzahl	4.166	1.807	1.602	376	231	40	7		
	%	100	43,4	38,5	9,0	5,5	1,0	0,2		
246	Rödinghausen	A E Anzahl	6.502	3.526	2.168	410	290	48	-	
		%	100	54,2	33,3	6,3	4,5	0,7	-	
		Z Anzahl	6.524	3.260	2.015	614	427	51	24	
		%	100	50,0	30,9	9,4	6,5	0,8	0,4	
		B E Anzahl	874	458	285	65	44	5	-	
		%	100	52,4	32,6	7,4	5,0	0,6	-	
	Z Anzahl	876	437	255	94	63	6	-		
	%	100	49,9	29,1	10,7	7,2	0,7	-		
247	Spenge, Stadt	A E Anzahl	10.188	5.284	3.680	559	465	73	-	
		%	100	51,9	36,1	5,5	4,6	0,7	-	
		Z Anzahl	10.222	4.709	3.314	925	976	77	17	
		%	100	46,1	32,4	9,0	9,5	0,8	0,2	
		B E Anzahl	1.774	842	702	101	99	9	-	
		%	100	47,5	39,6	5,7	5,6	0,5	-	
	Z Anzahl	1.769	766	627	166	167	12	2		
	%	100	43,3	35,4	9,4	9,4	0,7	0,1		
248	Vlotho, Stadt	A E Anzahl	12.714	5.968	5.122	829	547	109	-	
		%	100	46,9	40,3	6,5	4,3	0,9	-	
		Z Anzahl	12.775	5.428	4.752	1.211	906	121	53	
		%	100	42,5	37,2	9,5	7,1	0,9	0,4	
		B E Anzahl	2.616	1.088	1.181	177	118	15	-	
		%	100	41,6	45,1	6,8	4,5	0,6	-	
	Z Anzahl	2.625	1.033	1.063	282	145	22	5		
	%	100	39,4	40,5	10,7	5,5	0,8	0,2		
<b>Kreis Höxter</b>										
249	Bad Driburg, Stadt	A E Anzahl	12.038	3.729	6.433	788	408	116	-	
		%	100	31,0	53,4	6,5	3,4	1,0	-	
		Z Anzahl	12.101	3.602	6.160	1.177	674	98	37	
		%	100	29,8	50,9	9,7	5,6	0,8	0,3	
		B E Anzahl	1.966	568	1.068	149	58	16	-	
		%	100	28,9	54,3	7,6	3,0	0,8	-	
	Z Anzahl	1.972	550	1.012	223	100	18	2		
	%	100	27,9	51,3	11,3	5,1	0,9	0,1		
250	Beverungen, Stadt	A E Anzahl	9.910	3.477	5.008	940	268	97	-	
		%	100	35,1	50,5	9,5	2,7	1,0	-	
		Z Anzahl	9.924	3.406	4.975	838	419	83	33	
		%	100	34,3	50,1	8,4	4,2	0,8	0,3	
		B E Anzahl	1.548	485	810	184	42	13	-	
		%	100	31,3	52,3	11,9	2,7	0,8	-	
	Z Anzahl	1.548	474	800	160	85	10	3		
	%	100	30,6	51,7	10,3	5,5	0,6	0,2		
251	Borgentreich, Stadt	A E Anzahl	6.298	1.711	3.972	378	105	41	-	
		%	100	27,2	63,1	6,0	1,7	0,7	-	
		Z Anzahl	6.322	1.672	3.732	542	207	38	24	
		%	100	26,4	59,0	8,6	3,3	0,6	0,4	
		B E Anzahl	631	162	404	34	15	4	-	
		%	100	25,7	64,0	5,4	2,4	0,6	-	
	Z Anzahl	637	155	385	52	25	3	3		
	%	100	24,3	60,4	8,2	3,9	0,5	0,5		
252	Brakel, Stadt	A E Anzahl	10.804	3.013	6.716	499	338	79	-	
		%	100	27,9	62,2	4,6	3,1	0,7	-	
		Z Anzahl	10.825	2.912	6.238	826	566	62	42	
		%	100	26,9	57,6	7,6	5,2	0,6	0,4	
		B E Anzahl	1.419	379	899	64	55	8	-	
		%	100	26,7	63,4	4,5	3,9	0,6	-	
	Z Anzahl	1.424	369	820	125	82	7	5		
	%	100	25,9	57,6	8,8	5,8	0,5	0,4		

kreisangehörigen Gemeinden

Stimmen

Stimmen						Verwaltungsbezirk A = Ergebnis insgesamt B = Ergebnis der Briefwahl E = Erststimmen Z = Zweitstimmen	Lfd. Nr.	
entfallen auf die Wahlvorschläge								
GRAUE	Die Tierschutz- partei	FAMILIE	NPD	PBC	ödp			
-	-	-	-	-	-	Anzahl	A E Kirchlengern	244
-	-	-	-	-	-	%		
15	30	18	37	47	4	Anzahl	Z	
0,1	0,3	0,2	0,4	0,5	0	%		
-	-	-	-	-	-	Anzahl	B E	
-	-	-	-	-	-	%		
1	3	1	6	-	1	Anzahl	Z	
0,1	0,2	0,1	0,4	-	0,1	%		
-	-	-	-	-	-	Anzahl	A E Löhne, Stadt	245
-	-	-	-	-	-	%		
33	94	48	47	47	4	Anzahl	Z	
0,1	0,4	0,2	0,2	0,2	0	%		
-	-	-	-	-	-	Anzahl	B E	
-	-	-	-	-	-	%		
8	14	7	6	6	-	Anzahl	Z	
0,2	0,3	0,2	0,1	0,1	-	%		
-	-	-	-	-	-	Anzahl	A E Rödinghausen	246
-	-	-	-	-	-	%		
8	15	11	18	29	1	Anzahl	Z	
0,1	0,2	0,2	0,3	0,4	0	%		
-	-	-	-	-	-	Anzahl	B E	
-	-	-	-	-	-	%		
-	3	2	2	2	-	Anzahl	Z	
-	0,3	0,2	0,2	0,2	-	%		
-	-	-	-	-	-	Anzahl	A E Spenge, Stadt	247
-	-	-	-	-	-	%		
8	21	16	27	15	2	Anzahl	Z	
0,1	0,2	0,2	0,3	0,1	0	%		
-	-	-	-	-	-	Anzahl	B E	
-	-	-	-	-	-	%		
2	2	-	2	1	1	Anzahl	Z	
0,1	0,1	-	0,1	0,1	0,1	%		
-	-	-	-	-	-	Anzahl	A E Vlotho, Stadt	248
-	-	-	-	-	-	%		
28	47	24	16	62	8	Anzahl	Z	
0,2	0,4	0,2	0,1	0,5	0,1	%		
-	-	-	-	-	-	Anzahl	B E	
-	-	-	-	-	-	%		
13	15	2	3	10	-	Anzahl	Z	
0,5	0,6	0,1	0,1	0,4	-	%		
<b>Kreis Höxter</b>								
-	-	80	-	12	364	Anzahl	A E Bad Driburg, Stadt	249
-	-	0,7	-	0,1	3,0	%		
17	25	40	23	16	99	Anzahl	Z	
0,1	0,2	0,3	0,2	0,1	0,8	%		
-	-	9	-	2	69	Anzahl	B E	
-	-	0,5	-	0,1	3,5	%		
4	4	3	7	3	20	Anzahl	Z	
0,2	0,2	0,2	0,4	0,2	1,0	%		
-	-	53	-	8	10	Anzahl	A E Beverungen, Stadt	250
-	-	0,5	-	0,1	0,1	%		
12	19	28	23	3	6	Anzahl	Z	
0,1	0,2	0,3	0,2	0	0,1	%		
-	-	8	-	1	1	Anzahl	B E	
-	-	0,5	-	0,1	0,1	%		
2	3	2	-	-	-	Anzahl	Z	
0,1	0,2	0,1	-	-	-	%		
-	-	58	-	5	11	Anzahl	A E Borgentreich, Stadt	251
-	-	0,9	-	0,1	0,2	%		
4	17	37	14	3	5	Anzahl	Z	
0,1	0,3	0,6	0,2	0	0,1	%		
-	-	12	-	-	-	Anzahl	B E	
-	-	1,9	-	-	-	%		
-	3	9	1	-	1	Anzahl	Z	
-	0,5	1,4	0,2	-	0,2	%		
-	-	63	-	21	33	Anzahl	A E Brakel, Stadt	252
-	-	0,6	-	0,2	0,3	%		
18	19	30	13	25	8	Anzahl	Z	
0,2	0,2	0,3	0,1	0,2	0,1	%		
-	-	6	-	-	2	Anzahl	B E	
-	-	0,4	-	-	0,1	%		
3	3	1	2	-	1	Anzahl	Z	
0,2	0,2	0,1	0,1	-	0,1	%		

Lfd. Nr.	Verwaltungsbezirk	A = Ergebnis insgesamt B = Ergebnis der Briefwahl E = Erststimmen Z = Zweitstimmen	Gültige					
			von den gültigen Stimmen					
			CM	DIE FRAUEN	BüSo	Die Violetten	ZENTRUM	HP
244	Kirchlengern	A E Anzahl	-	-	15	-	-	-
		%	-	-	0,1	-	-	-
		Z Anzahl	10	10	6	-	-	1
		%	0,1	0,1	0,1	-	-	0
		B E Anzahl	-	-	3	-	-	-
		%	-	-	0,2	-	-	-
245	Löhne, Stadt	Z Anzahl	-	-	1	-	-	-
		%	-	-	0,1	-	-	-
		B E Anzahl	-	-	3	-	-	-
		%	-	-	0,1	-	-	-
		Z Anzahl	2	3	1	2	-	-
		%	0	0,1	0	0	-	-
246	Rödinghausen	A E Anzahl	-	-	9	-	-	-
		%	-	-	0,1	-	-	-
		Z Anzahl	7	6	-	-	1	1
		%	0,1	0,1	-	-	0	0
		B E Anzahl	-	-	2	-	-	-
		%	-	-	0,2	-	-	-
247	Spenge, Stadt	Z Anzahl	2	-	-	-	-	-
		%	0,2	-	-	-	-	-
		A E Anzahl	-	-	22	-	-	-
		%	-	-	0,2	-	-	-
		Z Anzahl	9	6	11	1	-	-
		%	0,1	0,1	0,1	0	-	-
248	Vlotho, Stadt	B E Anzahl	-	-	5	-	-	-
		%	-	-	0,3	-	-	-
		Z Anzahl	2	1	1	1	-	-
		%	0,1	0,1	0,1	0,1	-	-
		A E Anzahl	-	-	11	-	-	-
		%	-	-	0,1	-	-	-
249	Bad Driburg, Stadt	Z Anzahl	4	11	2	3	2	2
		%	0	0,1	0	0	0	0
		B E Anzahl	-	-	2	-	-	-
		%	-	-	0,1	-	-	-
		Z Anzahl	2	4	1	2	1	-
		%	0,1	0,2	0	0,1	0	-
250	Beverungen, Stadt	A E Anzahl	-	-	-	-	-	-
		%	-	-	-	-	-	-
		Z Anzahl	7	12	1	-	1	-
		%	0,1	0,1	0	-	0	-
		B E Anzahl	-	-	-	-	-	-
		%	-	-	-	-	-	-
251	Borgentreich, Stadt	Z Anzahl	3	1	-	-	-	-
		%	0,2	0,1	-	-	-	-
		A E Anzahl	-	-	-	-	-	-
		%	-	-	-	-	-	-
		Z Anzahl	1	4	-	-	2	1
		%	0	0,1	-	-	0	0
252	Brakel, Stadt	B E Anzahl	-	-	-	-	-	-
		%	-	-	-	-	-	-
		Z Anzahl	-	-	-	-	-	-
		%	-	-	-	-	-	-
		Z Anzahl	2	5	-	-	1	-
		%	0	0	-	-	0	-
252	Brakel, Stadt	B E Anzahl	-	-	-	-	-	-
		%	-	-	-	-	-	-
		Z Anzahl	-	1	-	-	-	-
		%	-	0,1	-	-	-	-

kreisangehörigen Gemeinden

Stimmen

Stimmen						Verwaltungsbezirk A = Ergebnis insgesamt B = Ergebnis der Briefwahl E = Erststimmen Z = Zweitstimmen	Lfd. Nr.
entfallen auf die Wahlvorschläge							
Schill	Deutschland	DKP	PRG	WGR/ Einz Bew.1	WGR/ Einz Bew.2		
106	-	-	19	-	-	Anzahl	A E Kirchlengern 244
1,0	-	-	0,2	-	-	%	
95	-	-	-	-	-	Anzahl	Z
0,9	-	-	-	-	-	%	
21	-	-	2	-	-	Anzahl	B E
1,4	-	-	0,1	-	-	%	
21	-	-	-	-	-	Anzahl	Z
1,4	-	-	-	-	-	%	
250	-	-	43	-	-	Anzahl	A E Löhne, Stadt 245
1,0	-	-	0,2	-	-	%	
238	-	-	-	-	-	Anzahl	Z
1,0	-	-	-	-	-	%	
62	-	-	13	-	-	Anzahl	B E
1,5	-	-	0,3	-	-	%	
54	-	-	-	-	-	Anzahl	Z
1,3	-	-	-	-	-	%	
45	-	-	6	-	-	Anzahl	A E Rödighausen 246
0,7	-	-	0,1	-	-	%	
36	-	-	-	-	-	Anzahl	Z
0,6	-	-	-	-	-	%	
15	-	-	-	-	-	Anzahl	B E
1,7	-	-	-	-	-	%	
10	-	-	-	-	-	Anzahl	Z
1,1	-	-	-	-	-	%	
100	-	-	5	-	-	Anzahl	A E Spenge, Stadt 247
1,0	-	-	0	-	-	%	
88	-	-	-	-	-	Anzahl	Z
0,9	-	-	-	-	-	%	
14	-	-	2	-	-	Anzahl	B E
0,8	-	-	0,1	-	-	%	
16	-	-	-	-	-	Anzahl	Z
0,9	-	-	-	-	-	%	
103	-	-	25	-	-	Anzahl	A E Vlotho, Stadt 248
0,8	-	-	0,2	-	-	%	
95	-	-	-	-	-	Anzahl	Z
0,7	-	-	-	-	-	%	
24	-	-	11	-	-	Anzahl	B E
0,9	-	-	0,4	-	-	%	
22	-	-	-	-	-	Anzahl	Z
0,8	-	-	-	-	-	%	
<b>Kreis Höxter</b>							
108	-	-	-	-	-	Anzahl	A E Bad Driburg, Stadt 249
0,9	-	-	-	-	-	%	
115	-	-	-	-	-	Anzahl	Z
1,0	-	-	-	-	-	%	
27	-	-	-	-	-	Anzahl	B E
1,4	-	-	-	-	-	%	
21	-	-	-	-	-	Anzahl	Z
1,1	-	-	-	-	-	%	
49	-	-	-	-	-	Anzahl	A E Beverungen, Stadt 250
0,5	-	-	-	-	-	%	
58	-	-	-	-	-	Anzahl	Z
0,6	-	-	-	-	-	%	
4	-	-	-	-	-	Anzahl	B E
0,3	-	-	-	-	-	%	
5	-	-	-	-	-	Anzahl	Z
0,3	-	-	-	-	-	%	
17	-	-	-	-	-	Anzahl	A E Borgentreich, Stadt 251
0,3	-	-	-	-	-	%	
19	-	-	-	-	-	Anzahl	Z
0,3	-	-	-	-	-	%	
-	-	-	-	-	-	Anzahl	B E
-	-	-	-	-	-	%	
-	-	-	-	-	-	Anzahl	Z
-	-	-	-	-	-	%	
42	-	-	-	-	-	Anzahl	A E Brakei, Stadt 252
0,4	-	-	-	-	-	%	
58	-	-	-	-	-	Anzahl	Z
0,5	-	-	-	-	-	%	
6	-	-	-	-	-	Anzahl	B E
0,4	-	-	-	-	-	%	
5	-	-	-	-	-	Anzahl	Z
0,4	-	-	-	-	-	%	

Noch: 4. Ergebnisse der Wahl nach  
b) Gültige

Lfd. Nr.	Verwaltungsbezirk A = Ergebnis insgesamt B = Ergebnis der Briefwahl E = Erststimmen Z = Zweitstimmen			Gültige						
				insgesamt	von den gültigen Stimmen					
					SPD	CDU	FDP	GRÜNE	PDS	REP
253	Höxter, Stadt	A E	Anzahl	20.211	7.472	10.372	1.198	661	165	-
			%	100	37,0	51,3	5,9	3,3	0,8	-
		Z	Anzahl	20.249	6.982	9.839	1.697	1.182	127	48
			%	100	34,5	48,6	8,4	5,8	0,6	0,2
		B E	Anzahl	3.326	1.202	1.673	219	136	24	-
			%	100	36,1	50,3	6,6	4,1	0,7	-
254	Marienmünster, Stadt	A E	Anzahl	3.624	938	2.379	159	77	21	-
			%	100	25,9	65,6	4,4	2,1	0,6	-
		Z	Anzahl	3.634	865	2.265	253	163	16	12
			%	100	23,8	62,3	7,0	4,5	0,4	0,3
		B E	Anzahl	272	69	173	13	6	3	-
			%	100	25,4	63,6	4,8	2,2	1,1	-
255	Nieheim, Stadt	A E	Anzahl	4.471	1.570	2.452	241	94	29	-
			%	100	35,1	54,8	5,4	2,1	0,6	-
		Z	Anzahl	4.488	1.517	2.313	339	167	23	15
			%	100	33,8	51,5	7,6	3,7	0,5	0,3
		B E	Anzahl	491	144	282	33	15	2	-
			%	100	29,3	57,4	6,7	3,1	0,4	-
256	Steinheim, Stadt	A E	Anzahl	8.471	3.233	4.314	496	253	56	-
			%	100	38,2	50,9	5,9	3,0	0,7	-
		Z	Anzahl	8.507	3.068	3.991	796	404	51	27
			%	100	36,1	46,9	9,4	4,7	0,6	0,3
		B E	Anzahl	1.057	372	553	60	38	10	-
			%	100	35,2	52,3	5,7	3,6	0,9	-
257	Warburg, Stadt	A E	Anzahl	14.909	5.039	8.107	761	520	113	-
			%	100	33,8	54,4	5,1	3,5	0,8	-
		Z	Anzahl	14.968	4.731	7.584	1.263	893	102	48
			%	100	31,6	50,7	8,4	6,0	0,7	0,3
		B E	Anzahl	2.257	708	1.248	140	88	10	-
			%	100	31,4	55,3	6,2	3,9	0,4	-
258	Willebadessen, Stadt	A E	Anzahl	5.417	1.807	3.090	235	130	52	-
			%	100	33,4	57,0	4,3	2,4	1,0	-
		Z	Anzahl	5.438	1.701	2.893	416	251	40	25
			%	100	31,3	53,2	7,6	4,6	0,7	0,5
		B E	Anzahl	595	198	335	26	15	5	-
			%	100	33,3	56,3	4,4	2,5	0,8	-
<b>Kreis Lippe</b>										
259	Augustdorf	A E	Anzahl	5.102	1.932	2.486	231	295	41	-
			%	100	37,9	48,7	4,5	5,8	0,8	-
		Z	Anzahl	5.151	1.925	2.363	340	243	45	23
			%	100	37,4	45,9	6,6	4,7	0,9	0,4
		B E	Anzahl	668	273	291	42	44	4	-
			%	100	40,9	43,6	6,3	6,6	0,6	-
260	Bad Salzuffen, Stadt	A E	Anzahl	34.007	16.051	13.046	2.734	1.347	344	-
			%	100	47,2	38,4	8,0	4,0	1,0	-
		Z	Anzahl	34.051	14.830	11.977	3.603	2.278	356	213
			%	100	43,6	35,2	10,6	6,7	1,0	0,6
		B E	Anzahl	6.860	2.805	2.910	673	293	47	-
			%	100	40,9	42,4	9,8	4,3	0,7	-
261	Barntrup, Stadt	A E	Anzahl	5.957	3.089	2.178	369	196	46	-
			%	100	51,9	36,6	6,2	3,3	0,8	-
		Z	Anzahl	5.956	2.782	2.011	504	375	64	52
			%	100	46,7	33,8	8,5	6,3	1,1	0,9
		B E	Anzahl	986	480	362	79	41	6	-
			%	100	48,7	36,7	8,0	4,2	0,6	-

kreisangehörigen Gemeinden  
Stimmen

Stimmen						Verwaltungsbezirk	Lfd. Nr.	
entfallen auf die Wahlvorschläge								
GRAUE	Die Tierschutzpartei	FAMILIE	NPD	PBC	ödp	A = Ergebnis insgesamt B = Ergebnis der Briefwahl E = Erststimmen Z = Zweitstimmen		
-	-	109	-	38	48	Anzahl A E	Höxter, Stadt	253
-	-	0,5	-	0,2	0,2	%		
23	45	54	55	28	13	Anzahl Z		
0,1	0,2	0,3	0,3	0,1	0,1	%		
-	-	13	-	6	14	Anzahl B E		
-	-	0,4	-	0,2	0,4	%		
5	12	4	4	1	4	Anzahl Z		
0,2	0,4	0,1	0,1	0	0,1	%		
-	-	20	-	6	8	Anzahl A E	Marienmünster, Stadt	254
-	-	0,6	-	0,2	0,2	%		
1	6	14	8	4	4	Anzahl Z		
0	0,2	0,4	0,2	0,1	0,1	%		
-	-	3	-	1	3	Anzahl B E		
-	-	1,1	-	0,4	1,1	%		
-	2	3	-	1	1	Anzahl Z		
-	0,7	1,1	-	0,4	0,4	%		
-	-	43	-	7	8	Anzahl A E	Nieheim, Stadt	255
-	-	1,0	-	0,2	0,2	%		
5	15	29	11	7	3	Anzahl Z		
0,1	0,3	0,6	0,2	0,2	0,1	%		
-	-	9	-	-	1	Anzahl B E		
-	-	1,8	-	-	0,2	%		
1	3	8	1	-	-	Anzahl Z		
0,2	0,6	1,6	0,2	-	-	%		
-	-	53	-	7	14	Anzahl A E	Steinheim, Stadt	256
-	-	0,6	-	0,1	0,2	%		
11	21	31	15	9	5	Anzahl Z		
0,1	0,2	0,4	0,2	0,1	0,1	%		
-	-	9	-	-	7	Anzahl B E		
-	-	0,9	-	-	0,7	%		
3	2	5	3	-	3	Anzahl Z		
0,3	0,2	0,5	0,3	-	0,3	%		
-	-	252	-	20	17	Anzahl A E	Warburg, Stadt	257
-	-	1,7	-	0,1	0,1	%		
10	47	127	35	24	6	Anzahl Z		
0,1	0,3	0,8	0,2	0,2	0	%		
-	-	39	-	2	2	Anzahl B E		
-	-	1,7	-	0,1	0,1	%		
2	13	18	3	1	1	Anzahl Z		
0,1	0,6	0,8	0,1	0	0	%		
-	-	49	-	12	10	Anzahl A E	Willebadessen, Stadt	258
-	-	0,9	-	0,2	0,2	%		
8	11	23	16	12	2	Anzahl Z		
0,1	0,2	0,4	0,3	0,2	0	%		
-	-	8	-	1	1	Anzahl B E		
-	-	1,3	-	0,2	0,2	%		
1	4	4	2	-	-	Anzahl Z		
0,2	0,7	0,7	0,3	-	-	%		
<b>Kreis Lippe</b>								
-	-	35	-	47	2	Anzahl A E	Augustdorf	259
-	-	0,7	-	0,9	0	%		
7	34	18	12	105	1	Anzahl Z		
0,1	0,7	0,3	0,2	2,0	0	%		
-	-	5	-	4	-	Anzahl B E		
-	-	0,7	-	0,6	-	%		
2	4	2	-	2	-	Anzahl Z		
0,3	0,6	0,3	-	0,3	-	%		
-	-	-	-	144	-	Anzahl A E	Bad Salzufen, Stadt	260
-	-	-	-	0,4	-	%		
47	113	69	69	111	13	Anzahl Z		
0,1	0,3	0,2	0,2	0,3	0	%		
-	-	-	-	29	-	Anzahl B E		
-	-	-	-	0,4	-	%		
17	33	8	12	17	4	Anzahl Z		
0,2	0,5	0,1	0,2	0,2	0,1	%		
-	-	-	-	32	-	Anzahl A E	Bartrup, Stadt	261
-	-	-	-	0,5	-	%		
4	20	16	14	47	-	Anzahl Z		
0,1	0,3	0,3	0,2	0,8	-	%		
-	-	-	-	2	-	Anzahl B E		
-	-	-	-	0,2	-	%		
-	4	1	2	1	-	Anzahl Z		
-	0,4	0,1	0,2	0,1	-	%		

Lfd. Nr.	Verwaltungsbezirk	A = Ergebnis insgesamt B = Ergebnis der Briefwahl E = Erststimmen Z = Zweitstimmen	Gültige					
			von den gültigen Stimmen					
			CM	DIE FRAUEN	BüSo	Die Violetten	ZENTRUM	HP
253	Höxter, Stadt	A E Anzahl	-	-	-	-	-	-
		%	-	-	-	-	-	-
		Z Anzahl	5	8	-	-	2	1
		%	0	0	-	-	0	0
		B E Anzahl	-	-	-	-	-	-
		%	-	-	-	-	-	-
Z Anzahl	2	1	-	-	-	-		
%	0,1	0	-	-	-	-		
254	Marienmünster, Stadt	A E Anzahl	-	-	-	-	-	-
		%	-	-	-	-	-	-
		Z Anzahl	4	-	-	-	2	-
		%	0,1	-	-	-	0,1	-
		B E Anzahl	-	-	-	-	-	-
		%	-	-	-	-	-	-
Z Anzahl	-	-	-	-	-	-		
%	-	-	-	-	-	-		
255	Nieheim, Stadt	A E Anzahl	-	-	-	-	-	-
		%	-	-	-	-	-	-
		Z Anzahl	6	2	-	-	3	-
		%	0,1	0	-	-	0,1	-
		B E Anzahl	-	-	-	-	-	-
		%	-	-	-	-	-	-
Z Anzahl	1	-	-	-	1	-		
%	0,2	-	-	-	0,2	-		
256	Steinheim, Stadt	A E Anzahl	-	-	-	-	-	-
		%	-	-	-	-	-	-
		Z Anzahl	7	4	-	1	4	-
		%	0,1	0	-	0	0	-
		B E Anzahl	-	-	-	-	-	-
		%	-	-	-	-	-	-
Z Anzahl	2	2	-	-	-	-		
%	0,2	0,2	-	-	-	-		
257	Warburg, Stadt	A E Anzahl	-	-	-	-	-	-
		%	-	-	-	-	-	-
		Z Anzahl	7	9	-	2	-	1
		%	0	0,1	-	0	-	0
		B E Anzahl	-	-	-	-	-	-
		%	-	-	-	-	-	-
Z Anzahl	2	1	-	-	-	-		
%	0,1	0	-	-	-	-		
258	Willebadessen, Stadt	A E Anzahl	-	-	-	-	-	-
		%	-	-	-	-	-	-
		Z Anzahl	3	4	1	-	2	-
		%	0,1	0,1	0	-	0	-
		B E Anzahl	-	-	-	-	-	-
		%	-	-	-	-	-	-
Z Anzahl	3	-	-	-	-	-		
%	0,5	-	-	-	-	-		
<b>Kreis Lippe</b>								
259	Augustdorf	A E Anzahl	-	-	-	-	-	-
		%	-	-	-	-	-	-
		Z Anzahl	-	5	-	-	2	-
		%	-	0,1	-	-	0	-
		B E Anzahl	-	-	-	-	-	-
		%	-	-	-	-	-	-
Z Anzahl	-	2	-	-	1	-		
%	-	0,3	-	-	0,1	-		
260	Bad Salzungen, Stadt	A E Anzahl	-	-	-	-	-	-
		%	-	-	-	-	-	-
		Z Anzahl	19	28	8	6	7	5
		%	0,1	0,1	0	0	0	0
		B E Anzahl	-	-	-	-	-	-
		%	-	-	-	-	-	-
Z Anzahl	7	7	5	-	1	-		
%	0,1	0,1	0,1	-	0	-		
261	Barntrup, Stadt	A E Anzahl	-	-	-	-	-	-
		%	-	-	-	-	-	-
		Z Anzahl	2	10	-	3	1	-
		%	0	0,2	-	0,1	0	-
		B E Anzahl	-	-	-	-	-	-
		%	-	-	-	-	-	-
Z Anzahl	-	1	-	1	-	-		
%	-	0,1	-	0,1	-	-		

kreisangehörigen Gemeinden

Stimmen

Stimmen						Verwaltungsbezirk	Lfd. Nr.	
entfallen auf die Wahlvorschläge								
Schill	Deutschland	DKP	PRG	WGR/ Einz Bew.1	WGR/ Einz Bew.2	A = Ergebnis insgesamt B = Ergebnis der Briefwahl E = Erststimmen Z = Zweitstimmen		
148	-	-	-	-	-	Anzahl A E	Höxter, Stadt	253
0,7	-	-	-	-	-	%		
140	-	-	-	-	-	Anzahl Z		
0,7	-	-	-	-	-	%		
39	-	-	-	-	-	Anzahl B E		
1,2	-	-	-	-	-	%		
39	-	-	-	-	-	Anzahl Z		
1,2	-	-	-	-	-	%		
16	-	-	-	-	-	Anzahl A E	Marienmünster, Stadt	254
0,4	-	-	-	-	-	%		
17	-	-	-	-	-	Anzahl Z		
0,5	-	-	-	-	-	%		
1	-	-	-	-	-	Anzahl B E		
0,4	-	-	-	-	-	%		
1	-	-	-	-	-	Anzahl Z		
0,4	-	-	-	-	-	%		
27	-	-	-	-	-	Anzahl A E	Nieheim, Stadt	255
0,6	-	-	-	-	-	%		
33	-	-	-	-	-	Anzahl Z		
0,7	-	-	-	-	-	%		
5	-	-	-	-	-	Anzahl B E		
1,0	-	-	-	-	-	%		
6	-	-	-	-	-	Anzahl Z		
1,2	-	-	-	-	-	%		
45	-	-	-	-	-	Anzahl A E	Steinheim, Stadt	256
0,5	-	-	-	-	-	%		
62	-	-	-	-	-	Anzahl Z		
0,7	-	-	-	-	-	%		
8	-	-	-	-	-	Anzahl B E		
0,8	-	-	-	-	-	%		
6	-	-	-	-	-	Anzahl Z		
0,6	-	-	-	-	-	%		
80	-	-	-	-	-	Anzahl A E	Warburg, Stadt	257
0,5	-	-	-	-	-	%		
79	-	-	-	-	-	Anzahl Z		
0,5	-	-	-	-	-	%		
20	-	-	-	-	-	Anzahl B E		
0,9	-	-	-	-	-	%		
12	-	-	-	-	-	Anzahl Z		
0,5	-	-	-	-	-	%		
32	-	-	-	-	-	Anzahl A E	Willebadessen, Stadt	258
0,6	-	-	-	-	-	%		
30	-	-	-	-	-	Anzahl Z		
0,6	-	-	-	-	-	%		
6	-	-	-	-	-	Anzahl B E		
1,0	-	-	-	-	-	%		
3	-	-	-	-	-	Anzahl Z		
0,5	-	-	-	-	-	%		
<b>Kreis Lippe</b>								
33	-	-	-	-	-	Anzahl A E	Augustdorf	259
0,6	-	-	-	-	-	%		
28	-	-	-	-	-	Anzahl Z		
0,5	-	-	-	-	-	%		
5	-	-	-	-	-	Anzahl B E		
0,7	-	-	-	-	-	%		
6	-	-	-	-	-	Anzahl Z		
0,9	-	-	-	-	-	%		
341	-	-	-	-	-	Anzahl A E	Bad Salzuffen, Stadt	260
1,0	-	-	-	-	-	%		
299	-	-	-	-	-	Anzahl Z		
0,9	-	-	-	-	-	%		
103	-	-	-	-	-	Anzahl B E		
1,5	-	-	-	-	-	%		
73	-	-	-	-	-	Anzahl Z		
1,1	-	-	-	-	-	%		
47	-	-	-	-	-	Anzahl A E	Bartrup, Stadt	261
0,8	-	-	-	-	-	%		
51	-	-	-	-	-	Anzahl Z		
0,9	-	-	-	-	-	%		
16	-	-	-	-	-	Anzahl B E		
1,6	-	-	-	-	-	%		
19	-	-	-	-	-	Anzahl Z		
1,9	-	-	-	-	-	%		



Lfd. Nr.	Verwaltungsbezirk A = Ergebnis insgesamt B = Ergebnis der Briefwahl E = Erststimmen Z = Zweitstimmen			Gültige						
				insgesamt	von den gültigen Stimmen					
					SPD	CDU	FDP	GRÜNE	PDS	REP
262	Blomberg, Stadt	A E	Anzahl	10.730	5.961	3.361	632	529	123	-
			%	100	55,6	31,3	5,9	4,9	1,1	-
		Z	Anzahl	10.735	5.576	3.102	829	790	142	45
			%	100	51,9	28,9	7,7	7,4	1,3	0,4
	B E	Anzahl	1.511	792	492	101	90	17	-	
		%	100	52,4	32,6	6,7	6,0	1,1	-	
	Z	Anzahl	1.514	734	445	140	129	20	8	
		%	100	48,5	29,4	9,2	8,5	1,3	0,5	
263	Detmold, Stadt	A E	Anzahl	45.962	22.547	16.806	2.701	2.539	442	-
			%	100	49,1	36,6	5,9	5,5	1,0	-
		Z	Anzahl	46.208	19.776	15.605	4.024	4.869	478	150
			%	100	42,8	33,8	8,7	10,5	1,0	0,3
	B E	Anzahl	8.807	4.115	3.275	652	534	79	-	
		%	100	46,7	37,2	7,4	6,1	0,9	-	
	Z	Anzahl	8.840	3.631	2.973	1.000	928	90	12	
		%	100	41,1	33,6	11,3	10,5	1,0	0,1	
264	Dörentrup	A E	Anzahl	5.359	2.881	1.645	414	289	60	-
			%	100	53,8	30,7	7,7	5,4	1,1	-
		Z	Anzahl	5.343	2.713	1.513	517	378	57	49
			%	100	50,8	28,3	9,7	7,1	1,1	0,9
	B E	Anzahl	742	370	244	60	45	9	-	
		%	100	49,9	32,9	8,1	6,1	1,2	-	
	Z	Anzahl	742	350	236	65	58	8	3	
		%	100	47,2	31,8	8,8	7,8	1,1	0,4	
265	Extertal	A E	Anzahl	8.110	4.345	2.864	465	232	77	-
			%	100	53,6	35,3	5,7	2,9	0,9	-
		Z	Anzahl	8.111	3.914	2.778	609	425	74	79
			%	100	48,3	34,2	7,5	5,2	0,9	1,0
	B E	Anzahl	1.268	589	502	93	41	8	-	
		%	100	46,5	39,6	7,3	3,2	0,6	-	
	Z	Anzahl	1.271	533	496	123	65	8	9	
		%	100	41,9	39,0	9,7	5,1	0,6	0,7	
266	Horn-Bad Meinberg, Stadt	A E	Anzahl	11.317	5.502	4.388	676	436	105	-
			%	100	48,6	38,8	6,0	3,9	0,9	-
		Z	Anzahl	11.352	4.928	4.022	1.064	884	126	46
			%	100	43,4	35,4	9,4	7,8	1,1	0,4
	B E	Anzahl	1.922	874	749	162	78	22	-	
		%	100	45,5	39,0	8,4	4,1	1,1	-	
	Z	Anzahl	1.929	784	698	217	149	25	4	
		%	100	40,6	36,2	11,2	7,7	1,3	0,2	
267	Kalletal	A E	Anzahl	10.049	5.070	4.022	451	296	85	-
			%	100	50,5	40,0	4,5	2,9	0,8	-
		Z	Anzahl	10.069	4.889	3.538	719	489	92	103
			%	100	48,6	35,1	7,1	4,9	0,9	1,0
	B E	Anzahl	1.447	681	589	92	60	6	-	
		%	100	47,1	40,7	6,4	4,1	0,4	-	
	Z	Anzahl	1.451	672	520	125	77	8	9	
		%	100	46,3	35,8	8,6	5,3	0,6	0,6	
268	Lage, Stadt	A E	Anzahl	21.912	10.107	8.083	2.157	919	202	-
			%	100	46,1	36,9	9,8	4,2	0,9	-
		Z	Anzahl	21.905	9.642	7.739	1.996	1.500	192	134
			%	100	44,0	35,3	9,1	6,8	0,9	0,6
	B E	Anzahl	3.635	1.578	1.334	443	176	23	-	
		%	100	43,4	36,7	12,2	4,8	0,6	-	
	Z	Anzahl	3.641	1.555	1.316	405	221	21	12	
		%	100	42,7	36,1	11,1	6,1	0,6	0,3	
269	Lemgo, Stadt	A E	Anzahl	26.140	13.220	9.233	1.667	1.371	218	-
			%	100	50,6	35,3	6,4	5,2	0,8	-
		Z	Anzahl	26.134	12.113	8.537	2.224	2.170	231	170
			%	100	46,3	32,7	8,5	8,3	0,9	0,7
	B E	Anzahl	4.688	2.261	1.689	344	278	30	-	
		%	100	48,2	36,0	7,3	5,9	0,6	-	
	Z	Anzahl	4.690	2.108	1.580	468	375	44	12	
		%	100	44,9	33,7	10,0	8,0	0,9	0,3	
270	Leopoldshöhe	A E	Anzahl	10.448	5.198	3.813	641	503	86	-
			%	100	49,8	36,5	6,1	4,8	0,8	-
		Z	Anzahl	10.461	4.712	3.551	846	859	107	46
			%	100	45,0	33,9	8,1	8,2	1,0	0,4
	B E	Anzahl	1.604	787	585	102	94	9	-	
		%	100	49,1	36,5	6,4	5,9	0,6	-	
	Z	Anzahl	1.607	748	555	121	123	8	8	
		%	100	46,5	34,5	7,5	7,7	0,5	0,5	

kreisangehörigen Gemeinden  
Stimmen

Stimmen						Verwaltungsbezirk	Lfd. Nr.
entfallen auf die Wahlvorschläge							
GRAUE	Die Tierschutz- partei	FAMILIE	NPD	PBC	ödp	A = Ergebnis insgesamt B = Ergebnis der Briefwahl E = Erststimmen Z = Zweitstimmen	
-	-	-	-	50	-	Anzahl A E Blomberg, Stadt	262
-	-	-	-	0,5	-	%	
15	48	29	17	49	1	Anzahl Z	
0,1	0,4	0,3	0,2	0,5	0	%	
-	-	-	-	5	-	Anzahl B E	
-	-	-	-	0,3	-	%	
8	7	4	-	2	-	Anzahl Z	
0,5	0,5	0,3	-	0,1	-	%	
-	-	237	-	328	80	Anzahl A E Detmold, Stadt	263
-	-	0,5	-	0,7	0,2	%	
68	148	104	80	549	37	Anzahl Z	
0,1	0,3	0,2	0,2	1,2	0,1	%	
-	-	27	-	34	19	Anzahl B E	
-	-	0,3	-	0,4	0,2	%	
24	23	12	7	40	7	Anzahl Z	
0,3	0,3	0,1	0,1	0,5	0,1	%	
-	-	-	-	26	-	Anzahl A E Dörentrup	264
-	-	-	-	0,5	-	%	
6	12	13	11	26	2	Anzahl Z	
0,1	0,2	0,2	0,2	0,5	0	%	
-	-	-	-	3	-	Anzahl B E	
-	-	-	-	0,4	-	%	
-	2	-	7	1	-	Anzahl Z	
-	0,3	-	0,9	0,1	-	%	
-	-	-	-	52	-	Anzahl A E Extertal	265
-	-	-	-	0,6	-	%	
11	25	22	20	61	3	Anzahl Z	
0,1	0,3	0,3	0,2	0,8	0	%	
-	-	-	-	9	-	Anzahl B E	
-	-	-	-	0,7	-	%	
4	4	2	2	6	1	Anzahl Z	
0,3	0,3	0,2	0,2	0,5	0,1	%	
-	-	59	-	47	21	Anzahl A E Horn-Bad Meinberg, Stadt	266
-	-	0,5	-	0,4	0,2	%	
18	59	31	28	63	7	Anzahl Z	
0,2	0,5	0,3	0,2	0,6	0,1	%	
-	-	6	-	5	6	Anzahl B E	
-	-	0,3	-	0,3	0,3	%	
4	17	4	5	9	-	Anzahl Z	
0,2	0,9	0,2	0,3	0,5	-	%	
-	-	-	-	49	-	Anzahl A E Kalletal	267
-	-	-	-	0,5	-	%	
10	39	23	24	66	5	Anzahl Z	
0,1	0,4	0,2	0,2	0,7	0	%	
-	-	-	-	6	-	Anzahl B E	
-	-	-	-	0,4	-	%	
3	9	4	7	5	1	Anzahl Z	
0,2	0,6	0,3	0,5	0,3	0,1	%	
-	-	-	-	226	-	Anzahl A E Lage, Stadt	268
-	-	-	-	1,0	-	%	
25	61	45	50	286	10	Anzahl Z	
0,1	0,3	0,2	0,2	1,3	0	%	
-	-	-	-	29	-	Anzahl B E	
-	-	-	-	0,8	-	%	
7	11	1	6	27	1	Anzahl Z	
0,2	0,3	0	0,2	0,7	0	%	
-	-	-	-	251	-	Anzahl A E Lemgo, Stadt	269
-	-	-	-	1,0	-	%	
33	88	56	24	276	23	Anzahl Z	
0,1	0,3	0,2	0,1	1,1	0,1	%	
-	-	-	-	35	-	Anzahl B E	
-	-	-	-	0,7	-	%	
6	24	3	4	22	4	Anzahl Z	
0,1	0,5	0,1	0,1	0,5	0,1	%	
-	-	-	-	129	-	Anzahl A E Leopoldshöhe	270
-	-	-	-	1,2	-	%	
10	31	15	32	157	-	Anzahl Z	
0,1	0,3	0,1	0,3	1,5	-	%	
-	-	-	-	7	-	Anzahl B E	
-	-	-	-	0,4	-	%	
4	7	-	4	9	-	Anzahl Z	
0,2	0,4	-	0,2	0,6	-	%	

Lfd. Nr.	Verwaltungsbezirk	A = Ergebnis insgesamt B = Ergebnis der Briefwahl E = Erststimmen Z = Zweitstimmen	Gültige					
			von den gültigen Stimmen					
			CM	DIE FRAUEN	BüSo	Die Violetten	ZENTRUM	HP
262	Blomberg, Stadt	A E Anzahl	-	-	-	-	-	-
		%	-	-	-	-	-	-
		Z Anzahl	8	7	1	3	1	-
		%	0,1	0,1	0	0	0	-
		B E Anzahl	-	-	-	-	-	-
		%	-	-	-	-	-	-
Z Anzahl	-	1	-	-	-	-		
%	-	0,1	-	-	-	-		
263	Detmold, Stadt	A E Anzahl	-	-	-	-	-	-
		%	-	-	-	-	-	-
		Z Anzahl	9	24	10	12	10	3
		%	0	0,1	0	0	0	0
		B E Anzahl	-	-	-	-	-	-
		%	-	-	-	-	-	-
Z Anzahl	3	7	4	1	4	1		
%	0	0,1	0	0	0	0		
264	Dörentrup	A E Anzahl	-	-	-	-	-	-
		%	-	-	-	-	-	-
		Z Anzahl	1	4	-	1	1	2
		%	0	0,1	-	0	0	0
		B E Anzahl	-	-	-	-	-	-
		%	-	-	-	-	-	-
Z Anzahl	-	-	-	1	-	-		
%	-	-	-	0,1	-	-		
265	Extertal	A E Anzahl	-	-	-	-	-	-
		%	-	-	-	-	-	-
		Z Anzahl	3	4	1	-	2	-
		%	0	0	0	-	0	-
		B E Anzahl	-	-	-	-	-	-
		%	-	-	-	-	-	-
Z Anzahl	2	1	-	-	1	-		
%	0,2	0,1	-	-	0,1	-		
266	Horn-Bad Meinberg, Stadt	A E Anzahl	-	-	-	-	-	-
		%	-	-	-	-	-	-
		Z Anzahl	6	6	-	-	4	-
		%	0,1	0,1	-	-	0	-
		B E Anzahl	-	-	-	-	-	-
		%	-	-	-	-	-	-
Z Anzahl	1	1	-	-	-	-		
%	0,1	0,1	-	-	-	-		
267	Kalletal	A E Anzahl	-	-	-	-	-	-
		%	-	-	-	-	-	-
		Z Anzahl	2	6	5	3	-	1
		%	0	0,1	0	0	-	0
		B E Anzahl	-	-	-	-	-	-
		%	-	-	-	-	-	-
Z Anzahl	1	1	-	1	-	-		
%	0,1	0,1	-	0,1	-	-		
268	Lage, Stadt	A E Anzahl	-	-	-	-	-	-
		%	-	-	-	-	-	-
		Z Anzahl	16	25	2	2	6	1
		%	0,1	0,1	0	0	0	0
		B E Anzahl	-	-	-	-	-	-
		%	-	-	-	-	-	-
Z Anzahl	4	5	-	-	2	-		
%	0,1	0,1	-	-	0,1	-		
269	Lemgo, Stadt	A E Anzahl	-	-	-	-	-	-
		%	-	-	-	-	-	-
		Z Anzahl	17	15	1	1	4	2
		%	0,1	0,1	0	0	0	0
		B E Anzahl	-	-	-	-	-	-
		%	-	-	-	-	-	-
Z Anzahl	2	-	-	-	1	1		
%	0	-	-	-	0	0		
270	Leopoldshöhe	A E Anzahl	-	-	-	-	-	-
		%	-	-	-	-	-	-
		Z Anzahl	9	6	1	-	2	-
		%	0,1	0,1	0	-	0	-
		B E Anzahl	-	-	-	-	-	-
		%	-	-	-	-	-	-
Z Anzahl	-	2	-	-	2	-		
%	-	0,1	-	-	0,1	-		

kreisangehörigen Gemeinden  
Stimmen

Stimmen						Verwaltungsbezirk A = Ergebnis insgesamt B = Ergebnis der Briefwahl E = Erststimmen Z = Zweitstimmen	Lfd. Nr.	
entfallen auf die Wahlvorschläge								
Schill	Deutschland	DKP	PRG	WGR/ Einz Bew.1	WGR/ Einz Bew.2			
74	-	-	-	-	-	Anzahl	A E Blomberg, Stadt	262
0,7	-	-	-	-	-	%		
72	-	-	-	-	-	Anzahl	Z	
0,7	-	-	-	-	-	%		
14	-	-	-	-	-	Anzahl	B E	
0,9	-	-	-	-	-	%		
16	-	-	-	-	-	Anzahl	Z	
1,1	-	-	-	-	-	%		
282	-	-	-	-	-	Anzahl	A E Detmold, Stadt	263
0,6	-	-	-	-	-	%		
252	-	-	-	-	-	Anzahl	Z	
0,5	-	-	-	-	-	%		
72	-	-	-	-	-	Anzahl	B E	
0,8	-	-	-	-	-	%		
73	-	-	-	-	-	Anzahl	Z	
0,8	-	-	-	-	-	%		
44	-	-	-	-	-	Anzahl	A E Dörentrup	264
0,8	-	-	-	-	-	%		
37	-	-	-	-	-	Anzahl	Z	
0,7	-	-	-	-	-	%		
11	-	-	-	-	-	Anzahl	B E	
1,5	-	-	-	-	-	%		
11	-	-	-	-	-	Anzahl	Z	
1,5	-	-	-	-	-	%		
75	-	-	-	-	-	Anzahl	A E Extertal	265
0,9	-	-	-	-	-	%		
80	-	-	-	-	-	Anzahl	Z	
1,0	-	-	-	-	-	%		
26	-	-	-	-	-	Anzahl	B E	
2,1	-	-	-	-	-	%		
14	-	-	-	-	-	Anzahl	Z	
1,1	-	-	-	-	-	%		
83	-	-	-	-	-	Anzahl	A E Horn-Bad Meinberg, Stadt	266
0,7	-	-	-	-	-	%		
60	-	-	-	-	-	Anzahl	Z	
0,5	-	-	-	-	-	%		
20	-	-	-	-	-	Anzahl	B E	
1,0	-	-	-	-	-	%		
11	-	-	-	-	-	Anzahl	Z	
0,6	-	-	-	-	-	%		
76	-	-	-	-	-	Anzahl	A E Kalletal	267
0,8	-	-	-	-	-	%		
55	-	-	-	-	-	Anzahl	Z	
0,5	-	-	-	-	-	%		
13	-	-	-	-	-	Anzahl	B E	
0,9	-	-	-	-	-	%		
8	-	-	-	-	-	Anzahl	Z	
0,6	-	-	-	-	-	%		
218	-	-	-	-	-	Anzahl	A E Lage, Stadt	268
1,0	-	-	-	-	-	%		
173	-	-	-	-	-	Anzahl	Z	
0,8	-	-	-	-	-	%		
52	-	-	-	-	-	Anzahl	B E	
1,4	-	-	-	-	-	%		
47	-	-	-	-	-	Anzahl	Z	
1,3	-	-	-	-	-	%		
180	-	-	-	-	-	Anzahl	A E Lemgo, Stadt	269
0,7	-	-	-	-	-	%		
149	-	-	-	-	-	Anzahl	Z	
0,6	-	-	-	-	-	%		
51	-	-	-	-	-	Anzahl	B E	
1,1	-	-	-	-	-	%		
36	-	-	-	-	-	Anzahl	Z	
0,8	-	-	-	-	-	%		
78	-	-	-	-	-	Anzahl	A E Leopoldshöhe	270
0,7	-	-	-	-	-	%		
77	-	-	-	-	-	Anzahl	Z	
0,7	-	-	-	-	-	%		
20	-	-	-	-	-	Anzahl	B E	
1,2	-	-	-	-	-	%		
16	-	-	-	-	-	Anzahl	Z	
1,0	-	-	-	-	-	%		

Lfd. Nr.	Verwaltungsbezirk	A = Ergebnis insgesamt B = Ergebnis der Briefwahl E = Erststimmen Z = Zweitstimmen	Gültige							
			insgesamt	von den gültigen Stimmen						REP
				SPD	CDU	FDP	GRÜNE	PDS		
271	Lügde, Stadt	A E Anzahl	7.029	3.203	2.981	493	187	43	-	
		%	100	45,6	42,4	7,0	2,7	0,6	-	
		Z Anzahl	7.054	3.017	2.801	679	303	53	31	
		%	100	42,8	39,7	9,6	4,3	0,8	0,4	
		B E Anzahl	914	372	400	81	26	4	-	
		%	100	40,7	43,8	8,9	2,8	0,4	-	
272	Oerlinghausen, Stadt	Z Anzahl	915	351	371	101	47	6	4	
		%	100	38,4	40,5	11,0	5,1	0,7	0,4	
		A E Anzahl	11.491	5.523	4.040	993	692	88	-	
		%	100	48,1	35,2	8,6	6,0	0,8	-	
		Z Anzahl	11.489	4.972	3.749	1.141	1.224	90	47	
		%	100	43,3	32,6	9,9	10,7	0,8	0,4	
273	Schieder-Schwalenberg, Stadt	B E Anzahl	2.293	1.048	809	254	143	10	-	
		%	100	45,7	35,3	11,1	6,2	0,4	-	
		Z Anzahl	2.296	982	754	309	192	16	2	
		%	100	42,8	32,8	13,5	8,4	0,7	0,1	
		A E Anzahl	6.002	3.195	1.913	535	202	54	-	
		%	100	53,2	31,9	8,9	3,4	0,9	-	
274	Schlangen	Z Anzahl	6.024	2.933	1.839	642	397	42	36	
		%	100	48,7	30,5	10,7	6,6	0,7	0,6	
		B E Anzahl	914	409	335	103	30	7	-	
		%	100	44,7	36,7	11,3	3,3	0,8	-	
		Z Anzahl	913	386	325	114	52	7	6	
		%	100	42,3	35,6	12,5	5,7	0,8	0,7	
275	Kreis Minden-Lübbecke Bad Oeynhausen, Stadt	A E Anzahl	5.488	2.752	2.069	309	214	38	-	
		%	100	50,1	37,7	5,6	3,9	0,7	-	
		Z Anzahl	5.509	2.582	1.909	469	363	40	14	
		%	100	46,9	34,7	8,5	6,6	0,7	0,3	
		B E Anzahl	783	403	285	44	33	4	-	
		%	100	51,5	36,4	5,6	4,2	0,5	-	
276	Espelkamp, Stadt	Z Anzahl	786	382	266	59	56	4	3	
		%	100	48,6	33,8	7,5	7,1	0,5	0,4	
		A E Anzahl	29.855	14.125	11.629	1.831	1.331	349	-	
		%	100	47,3	39,0	6,1	4,5	1,2	-	
		Z Anzahl	30.016	13.021	10.895	2.604	2.230	333	104	
		%	100	43,4	36,3	8,7	7,4	1,1	0,3	
277	Hille	B E Anzahl	6.056	2.495	2.522	476	302	80	-	
		%	100	41,2	41,6	7,9	5,0	1,3	-	
		Z Anzahl	6.081	2.335	2.323	680	441	77	12	
		%	100	38,4	38,2	11,2	7,3	1,3	0,2	
		A E Anzahl	14.746	5.786	7.300	756	313	83	-	
		%	100	39,2	49,5	5,1	2,1	0,6	-	
278	Hüllhorst	Z Anzahl	14.713	5.284	6.831	1.188	651	96	73	
		%	100	35,9	46,4	8,1	4,4	0,7	0,5	
		B E Anzahl	1.627	683	717	95	63	12	-	
		%	100	42,0	44,1	5,8	3,9	0,7	-	
		Z Anzahl	1.623	605	648	178	107	17	7	
		%	100	37,3	39,9	11,0	6,6	1,0	0,4	
279	Lübbecke, Stadt	A E Anzahl	10.722	5.630	3.682	810	325	61	-	
		%	100	52,5	34,3	7,6	3,0	0,6	-	
		Z Anzahl	10.710	5.143	3.407	1.168	661	68	44	
		%	100	48,0	31,8	10,9	6,2	0,6	0,4	
		B E Anzahl	1.479	746	521	107	55	8	-	
		%	100	50,4	35,2	7,2	3,7	0,5	-	
279	Lübbecke, Stadt	Z Anzahl	1.484	684	473	183	86	10	3	
		%	100	46,1	31,9	12,3	5,8	0,7	0,2	
		A E Anzahl	8.567	4.177	3.383	496	247	64	-	
		%	100	48,8	39,5	5,8	2,9	0,7	-	
		Z Anzahl	8.544	3.882	3.095	789	450	64	43	
		%	100	45,4	36,2	9,2	5,3	0,7	0,5	
279	Lübbecke, Stadt	B E Anzahl	1.149	538	457	74	47	5	-	
		%	100	46,8	39,8	6,4	4,1	0,4	-	
		Z Anzahl	1.150	503	416	121	68	9	5	
		%	100	43,7	36,2	10,5	5,9	0,8	0,4	
		A E Anzahl	16.126	7.980	6.155	941	601	133	-	
		%	100	49,5	38,2	5,8	3,7	0,8	-	
279	Lübbecke, Stadt	Z Anzahl	16.124	7.113	5.606	1.538	1.230	153	54	
		%	100	44,1	34,8	9,5	7,6	0,9	0,3	
		B E Anzahl	2.714	1.251	1.104	165	116	22	-	
		%	100	46,1	40,7	6,1	4,3	0,8	-	
		Z Anzahl	2.724	1.128	980	309	200	31	4	
		%	100	41,4	36,0	11,3	7,3	1,1	0,1	

kreisangehörigen Gemeinden

Stimmen

Stimmen						Verwaltungsbezirk A = Ergebnis insgesamt B = Ergebnis der Briefwahl E = Erststimmen Z = Zweitstimmen	Lfd. Nr.	
entfallen auf die Wahlvorschläge								
GRAUE	Die Tierschutzpartei	FAMILIE	NPD	PBC	ödp			
-	-	43	-	11	6	Anzahl A E	Lügde, Stadt	271
-	-	0,6	-	0,2	0,1	%		
7	24	24	21	15	1	Anzahl Z		
0,1	0,3	0,3	0,3	0,2	0	%		
-	-	8	-	3	5	Anzahl B E		
-	-	0,9	-	0,3	0,5	%		
4	4	6	4	2	-	Anzahl Z		
0,4	0,4	0,7	0,4	0,2	-	%		
-	-	-	-	60	-	Anzahl A E	Oerlinghausen, Stadt	272
-	-	-	-	0,5	-	%		
14	33	25	28	58	3	Anzahl Z		
0,1	0,3	0,2	0,2	0,5	0	%		
-	-	-	-	9	-	Anzahl B E		
-	-	-	-	0,4	-	%		
7	7	1	1	7	1	Anzahl Z		
0,3	0,3	0	0	0,3	0	%		
-	-	27	-	20	6	Anzahl A E	Schieder-Schwalenberg, Stadt	73
-	-	0,4	-	0,3	0,1	%		
7	21	12	13	34	1	Anzahl Z		
0,1	0,3	0,2	0,2	0,6	0	%		
-	-	5	-	3	1	Anzahl B E		
-	-	0,5	-	0,3	0,1	%		
1	3	3	-	2	-	Anzahl Z		
0,1	0,3	0,3	-	0,2	-	%		
-	-	38	-	12	6	Anzahl A E	Schlangen	274
-	-	0,7	-	0,2	0,1	%		
4	19	14	7	9	3	Anzahl Z		
0,1	0,3	0,3	0,1	0,2	0,1	%		
-	-	1	-	2	1	Anzahl B E		
-	-	0,1	-	0,3	0,1	%		
-	3	-	2	-	1	Anzahl Z		
-	0,4	-	0,3	-	0,1	%		
<b>Kreis Minden-Lübbecke</b>								
-	-	-	-	-	-	Anzahl A E	Bad Oeynhausen, Stadt	275
-	-	-	-	-	-	%		
46	82	46	50	126	10	Anzahl Z		
0,2	0,3	0,2	0,2	0,4	0	%		
-	-	-	-	-	-	Anzahl B E		
-	-	-	-	-	-	%		
13	30	11	11	18	3	Anzahl Z		
0,2	0,5	0,2	0,2	0,3	0	%		
-	-	58	-	210	-	Anzahl A E	Espelkamp, Stadt	276
-	-	0,4	-	1,4	-	%		
15	30	42	29	229	7	Anzahl Z		
0,1	0,2	0,3	0,2	1,6	0	%		
-	-	9	-	10	-	Anzahl B E		
-	-	0,6	-	0,6	-	%		
4	4	7	1	13	-	Anzahl Z		
0,2	0,2	0,4	0,1	0,8	-	%		
-	-	47	-	50	-	Anzahl A E	Hille	277
-	-	0,4	-	0,5	-	%		
12	25	24	22	50	2	Anzahl Z		
0,1	0,2	0,2	0,2	0,5	0	%		
-	-	9	-	4	-	Anzahl B E		
-	-	0,6	-	0,3	-	%		
8	6	4	1	3	1	Anzahl Z		
0,5	0,4	0,3	0,1	0,2	0,1	%		
-	-	32	-	39	-	Anzahl A E	Hüllhorst	278
-	-	0,4	-	0,5	-	%		
6	24	19	9	30	1	Anzahl Z		
0,1	0,3	0,2	0,1	0,4	0	%		
-	-	3	-	4	-	Anzahl B E		
-	-	0,3	-	0,3	-	%		
-	8	1	-	1	-	Anzahl Z		
-	0,7	0,1	-	0,1	-	%		
-	-	56	-	84	-	Anzahl A E	Lübbecke, Stadt	279
-	-	0,3	-	0,5	-	%		
21	52	33	27	92	9	Anzahl Z		
0,1	0,3	0,2	0,2	0,6	0,1	%		
-	-	9	-	10	-	Anzahl B E		
-	-	0,3	-	0,4	-	%		
10	11	4	-	11	4	Anzahl Z		
0,4	0,4	0,1	-	0,4	0,1	%		

Lfd. Nr.	Verwaltungsbezirk	A = Ergebnis insgesamt B = Ergebnis der Briefwahl E = Erststimmen Z = Zweitstimmen	Gültige					
			von den gültigen Stimmen					
			CM	DIE FRAUEN	BüSo	Die Violetten	ZENTRUM	HP
271	Lügde, Stadt	A E Anzahl	-	-	-	-	-	-
		%	-	-	-	-	-	-
		Z Anzahl	2	1	5	-	2	1
		%	0	0	0,1	-	0	0
		B E Anzahl	-	-	-	-	-	-
		%	-	-	-	-	-	-
Z Anzahl	1	-	-	-	-	-		
%	0,1	-	-	-	-	-		
272	Oertinghausen, Stadt	A E Anzahl	-	-	-	-	-	-
		%	-	-	-	-	-	-
		Z Anzahl	4	5	1	4	1	-
		%	0	0	0	0	0	-
		B E Anzahl	-	-	-	-	-	-
		%	-	-	-	-	-	-
Z Anzahl	-	-	-	3	-	-		
%	-	-	-	0,1	-	-		
273	Schieder-Schwalenberg, Stadt	A E Anzahl	-	-	-	-	-	-
		%	-	-	-	-	-	-
		Z Anzahl	1	3	2	1	-	-
		%	0	0	0	0	-	-
		B E Anzahl	-	-	-	-	-	-
		%	-	-	-	-	-	-
Z Anzahl	-	-	-	-	-	-		
%	-	-	-	-	-	-		
274	Schlangen	A E Anzahl	-	-	-	-	-	-
		%	-	-	-	-	-	-
		Z Anzahl	5	4	-	-	1	-
		%	0,1	0,1	-	-	0	-
		B E Anzahl	-	-	-	-	-	-
		%	-	-	-	-	-	-
Z Anzahl	-	-	-	-	1	-		
%	-	-	-	-	0,1	-		
<b>Kreis Minden-Lübbecke</b>								
275	Bad Oeynhausen, Stadt	A E Anzahl	-	-	32	-	-	-
		%	-	-	0,1	-	-	-
		Z Anzahl	6	23	4	6	5	1
		%	0	0,1	0	0	0	0
		B E Anzahl	-	-	8	-	-	-
		%	-	-	0,1	-	-	-
Z Anzahl	1	5	2	2	2	1		
%	0	0,1	0	0	0	0		
276	Espelkamp, Stadt	A E Anzahl	-	-	-	-	-	-
		%	-	-	-	-	-	-
		Z Anzahl	20	13	-	5	2	1
		%	0,1	0,1	-	0	0	0
		B E Anzahl	-	-	-	-	-	-
		%	-	-	-	-	-	-
Z Anzahl	5	3	-	1	1	-		
%	0,3	0,2	-	0,1	0,1	-		
277	Hille	A E Anzahl	-	-	-	-	-	-
		%	-	-	-	-	-	-
		Z Anzahl	2	10	1	4	1	1
		%	0	0,1	0	0	0	0
		B E Anzahl	-	-	-	-	-	-
		%	-	-	-	-	-	-
Z Anzahl	-	3	-	1	-	-		
%	-	0,2	-	0,1	-	-		
278	Hüllhorst	A E Anzahl	-	-	-	-	-	-
		%	-	-	-	-	-	-
		Z Anzahl	1	7	-	3	-	-
		%	0	0,1	-	0	-	-
		B E Anzahl	-	-	-	-	-	-
		%	-	-	-	-	-	-
Z Anzahl	1	-	-	1	-	-		
%	0,1	-	-	0,1	-	-		
279	Lübbecke, Stadt	A E Anzahl	-	-	-	-	-	-
		%	-	-	-	-	-	-
		Z Anzahl	5	18	2	3	1	2
		%	0	0,1	0	0	0	0
		B E Anzahl	-	-	-	-	-	-
		%	-	-	-	-	-	-
Z Anzahl	-	1	-	-	1	-		
%	-	0	-	-	0	-		

kreisangehörigen Gemeinden

Stimmen

Stimmen						Verwaltungsbezirk A = Ergebnis insgesamt B = Ergebnis der Briefwahl E = Erststimmen Z = Zweitstimmen	Lfd. Nr.	
entfallen auf die Wahlvorschläge								
Schill	Deutschland	DKP	PRG	WGR/ Einz Bew.1	WGR/ Einz Bew.2			
62	-	-	-	-	-	Anzahl	A E Lügde, Stadt	271
0,9	-	-	-	-	-	%		
67	-	-	-	-	-	Anzahl	Z	
0,9	-	-	-	-	-	%		
15	-	-	-	-	-	Anzahl	B E	
1,6	-	-	-	-	-	%		
14	-	-	-	-	-	Anzahl	Z	
1,5	-	-	-	-	-	%		
95	-	-	-	-	-	Anzahl	A E Oerlinghausen, Stadt	272
0,8	-	-	-	-	-	%		
90	-	-	-	-	-	Anzahl	Z	
0,8	-	-	-	-	-	%		
20	-	-	-	-	-	Anzahl	B E	
0,9	-	-	-	-	-	%		
14	-	-	-	-	-	Anzahl	Z	
0,6	-	-	-	-	-	%		
50	-	-	-	-	-	Anzahl	A E Schieder-Schwalenberg, Stadt	73
0,8	-	-	-	-	-	%		
40	-	-	-	-	-	Anzahl	Z	
0,7	-	-	-	-	-	%		
21	-	-	-	-	-	Anzahl	B E	
2,3	-	-	-	-	-	%		
14	-	-	-	-	-	Anzahl	Z	
1,5	-	-	-	-	-	%		
50	-	-	-	-	-	Anzahl	A E Schlangen	274
0,9	-	-	-	-	-	%		
66	-	-	-	-	-	Anzahl	Z	
1,2	-	-	-	-	-	%		
10	-	-	-	-	-	Anzahl	B E	
1,3	-	-	-	-	-	%		
9	-	-	-	-	-	Anzahl	Z	
1,1	-	-	-	-	-	%		
<b>Kreis Minden-Lübbecke</b>								
509	-	-	49	-	-	Anzahl	A E Bad Oeynhausen, Stadt	275
1,7	-	-	0,2	-	-	%		
424	-	-	-	-	-	Anzahl	Z	
1,4	-	-	-	-	-	%		
149	-	-	24	-	-	Anzahl	B E	
2,5	-	-	0,4	-	-	%		
114	-	-	-	-	-	Anzahl	Z	
1,9	-	-	-	-	-	%		
213	-	-	-	27	-	Anzahl	A E Espelkamp, Stadt	276
1,4	-	-	-	0,2	-	%		
197	-	-	-	-	-	Anzahl	Z	
1,3	-	-	-	-	-	%		
31	-	-	-	7	-	Anzahl	B E	
1,9	-	-	-	0,4	-	%		
22	-	-	-	-	-	Anzahl	Z	
1,4	-	-	-	-	-	%		
93	-	-	-	24	-	Anzahl	A E Hille	277
0,9	-	-	-	0,2	-	%		
65	-	-	-	-	-	Anzahl	Z	
0,6	-	-	-	-	-	%		
21	-	-	-	8	-	Anzahl	B E	
1,4	-	-	-	0,5	-	%		
18	-	-	-	-	-	Anzahl	Z	
1,2	-	-	-	-	-	%		
127	-	-	-	2	-	Anzahl	A E Hüllhorst	278
1,5	-	-	-	0	-	%		
121	-	-	-	-	-	Anzahl	Z	
1,4	-	-	-	-	-	%		
20	-	-	-	1	-	Anzahl	B E	
1,7	-	-	-	0,1	-	%		
16	-	-	-	-	-	Anzahl	Z	
1,4	-	-	-	-	-	%		
161	-	-	-	15	-	Anzahl	A E Lübbecke, Stadt	279
1,0	-	-	-	0,1	-	%		
165	-	-	-	-	-	Anzahl	Z	
1,0	-	-	-	-	-	%		
33	-	-	-	4	-	Anzahl	B E	
1,2	-	-	-	0,1	-	%		
30	-	-	-	-	-	Anzahl	Z	
1,1	-	-	-	-	-	%		



Lfd. Nr.	Verwaltungsbezirk A = Ergebnis insgesamt B = Ergebnis der Briefwahl E = Erststimmen Z = Zweitstimmen		Gültige							
			insgesamt	von den gültigen Stimmen						REP
				SPD	CDU	FDP	GRÜNE	PDS		
280	Minden, Stadt	A E Anzahl	48.846	26.653	15.668	3.046	1.990	473	-	
		%	100	54,6	32,1	6,2	4,1	1,0	-	
		Z Anzahl	48.857	23.632	14.637	4.266	4.384	601	215	
		%	100	48,4	30,0	8,7	9,0	1,2	0,4	
		B E Anzahl	9.018	4.581	3.020	691	411	78	-	
		%	100	50,8	33,5	7,7	4,6	0,9	-	
		Z Anzahl	9.031	4.132	2.748	1.030	768	103	20	
		%	100	45,8	30,4	11,4	8,5	1,1	0,2	
281	Petershagen, Stadt	A E Anzahl	17.175	9.101	5.939	1.150	546	104	-	
		%	100	53,0	34,6	6,7	3,2	0,6	-	
		Z Anzahl	17.173	8.244	5.432	1.639	1.227	128	87	
		%	100	48,0	31,6	9,5	7,1	0,7	0,5	
		B E Anzahl	2.390	1.253	790	158	83	20	-	
		%	100	52,4	33,1	6,6	3,5	0,8	-	
		Z Anzahl	2.395	1.159	719	243	164	24	9	
		%	100	48,4	30,0	10,1	6,8	1,0	0,4	
282	Porta Westfalica, Stadt	A E Anzahl	23.455	12.630	7.616	1.661	862	178	-	
		%	100	53,8	32,5	7,1	3,7	0,8	-	
		Z Anzahl	23.424	11.502	6.956	2.310	1.668	208	153	
		%	100	49,1	29,7	9,9	7,1	0,9	0,7	
		B E Anzahl	3.580	1.799	1.162	328	156	31	-	
		%	100	50,3	32,5	9,2	4,4	0,9	-	
		Z Anzahl	3.586	1.652	1.066	442	269	32	18	
		%	100	46,1	29,7	12,3	7,5	0,9	0,5	
283	Preußisch Oldendorf, Stadt	A E Anzahl	8.245	3.710	3.601	436	224	84	-	
		%	100	45,0	43,7	5,3	2,7	1,0	-	
		Z Anzahl	8.243	3.445	3.324	740	420	73	26	
		%	100	41,8	40,3	9,0	5,1	0,9	0,3	
		B E Anzahl	905	377	388	68	36	6	-	
		%	100	41,7	42,9	7,5	4,0	0,7	-	
		Z Anzahl	903	349	360	109	52	4	1	
		%	100	38,6	39,9	12,1	5,8	0,4	0,1	
284	Rahden, Stadt	A E Anzahl	9.735	3.781	4.883	568	279	66	-	
		%	100	38,8	50,2	5,8	2,9	0,7	-	
		Z Anzahl	9.730	3.463	4.542	899	490	64	35	
		%	100	35,6	46,7	9,2	5,0	0,7	0,4	
		B E Anzahl	1.187	475	562	82	46	6	-	
		%	100	40,0	47,3	6,9	3,9	0,5	-	
		Z Anzahl	1.188	428	508	137	80	6	-	
		%	100	36,0	42,8	11,5	6,7	0,5	-	
285	Stemwede	A E Anzahl	8.701	3.227	4.479	576	251	55	-	
		%	100	37,1	51,5	6,6	2,9	0,6	-	
		Z Anzahl	8.678	2.908	4.129	935	479	59	32	
		%	100	33,5	47,6	10,8	5,5	0,7	0,4	
		B E Anzahl	1.165	438	558	100	45	12	-	
		%	100	37,6	47,9	8,6	3,9	1,0	-	
		Z Anzahl	1.159	386	512	156	75	10	2	
		%	100	33,3	44,2	13,5	6,5	0,9	0,2	
<b>Kreis Paderborn</b>										
286	Altenbeken	A E Anzahl	5.901	1.968	3.092	379	307	29	-	
		%	100	33,4	52,4	6,4	5,2	0,5	-	
		Z Anzahl	5.907	1.831	3.026	514	340	33	16	
		%	100	31,0	51,2	8,7	5,8	0,6	0,3	
		B E Anzahl	930	325	460	59	59	5	-	
		%	100	34,9	49,5	6,3	6,3	0,5	-	
		Z Anzahl	933	314	458	82	47	9	1	
		%	100	33,7	49,1	8,8	5,0	1,0	0,1	
287	Bad Lippspringe, Stadt	A E Anzahl	8.622	2.967	4.366	656	382	61	-	
		%	100	34,4	50,6	7,6	4,4	0,7	-	
		Z Anzahl	8.647	2.764	4.318	758	504	73	25	
		%	100	32,0	49,9	8,8	5,8	0,8	0,3	
		B E Anzahl	1.586	482	860	121	76	5	-	
		%	100	30,4	54,2	7,6	4,8	0,3	-	
		Z Anzahl	1.594	477	852	134	76	10	2	
		%	100	29,9	53,5	8,4	4,8	0,6	0,1	
288	Borchen	A E Anzahl	8.181	2.791	4.048	493	626	60	-	
		%	100	34,1	49,5	6,0	7,7	0,7	-	
		Z Anzahl	8.188	2.629	3.877	707	712	63	21	
		%	100	32,1	47,3	8,6	8,7	0,8	0,3	
		B E Anzahl	1.190	366	593	81	114	9	-	
		%	100	30,8	49,8	6,8	9,6	0,8	-	
		Z Anzahl	1.194	365	581	113	97	11	1	
		%	100	30,6	48,7	9,5	8,1	0,9	0,1	

kreisangehörigen Gemeinden

Stimmen

Stimmen						Verwaltungsbezirk	Lfd. Nr.	
entfallen auf die Wahlvorschläge								
GRAUE	Die Tierschutzpartei	FAMILIE	NPD	PBC	ödp	A = Ergebnis insgesamt B = Ergebnis der Briefwahl E = Erststimmen Z = Zweitstimmen		
-	-	244	-	148	-	Anzahl A E	Minden, Stadt	280
-	-	0,5	-	0,3	-	%		
57	152	137	109	151	27	Anzahl Z		
0,1	0,3	0,3	0,2	0,3	0,1	%		
-	-	30	-	27	-	Anzahl B E		
-	-	0,3	-	0,3	-	%		
14	44	19	10	20	4	Anzahl Z		
0,2	0,5	0,2	0,1	0,2	0	%		
-	-	76	-	87	-	Anzahl A E	Petershagen, Stadt	281
-	-	0,4	-	0,5	-	%		
25	46	51	53	75	11	Anzahl Z		
0,1	0,3	0,3	0,3	0,4	0,1	%		
-	-	12	-	20	-	Anzahl B E		
-	-	0,5	-	0,8	-	%		
6	10	6	5	13	3	Anzahl Z		
0,3	0,4	0,3	0,2	0,5	0,1	%		
-	-	100	-	115	-	Anzahl A E	Porta Westfalica, Stadt	282
-	-	0,4	-	0,5	-	%		
31	71	64	40	149	11	Anzahl Z		
0,1	0,3	0,3	0,2	0,6	0	%		
-	-	12	-	20	-	Anzahl B E		
-	-	0,3	-	0,6	-	%		
9	17	3	1	22	5	Anzahl Z		
0,3	0,5	0,1	0	0,6	0,1	%		
-	-	39	-	21	-	Anzahl A E	Preußisch Oldendorf, Stadt	283
-	-	0,5	-	0,3	-	%		
5	33	28	19	15	3	Anzahl Z		
0,1	0,4	0,3	0,2	0,2	0	%		
-	-	2	-	4	-	Anzahl B E		
-	-	0,2	-	0,4	-	%		
1	8	1	-	-	1	Anzahl Z		
0,1	0,9	0,1	-	-	0,1	%		
-	-	24	-	53	-	Anzahl A E	Rahden, Stadt	284
-	-	0,2	-	0,5	-	%		
13	31	28	24	54	5	Anzahl Z		
0,1	0,3	0,3	0,2	0,6	0,1	%		
-	-	-	-	6	-	Anzahl B E		
-	-	-	-	0,5	-	%		
2	4	1	3	4	2	Anzahl Z		
0,2	0,3	0,1	0,3	0,3	0,2	%		
-	-	27	-	14	-	Anzahl A E	Stemwede	285
-	-	0,3	-	0,2	-	%		
7	16	17	10	15	2	Anzahl Z		
0,1	0,2	0,2	0,1	0,2	0	%		
-	-	2	-	-	-	Anzahl B E		
-	-	0,2	-	-	-	%		
4	3	-	2	-	-	Anzahl Z		
0,3	0,3	-	0,2	-	-	%		
<b>Kreis Paderborn</b>								
-	-	35	-	-	-	Anzahl A E	Altenbeken	286
-	-	0,6	-	-	-	%		
3	15	19	11	7	4	Anzahl Z		
0,1	0,3	0,3	0,2	0,1	0,1	%		
-	-	6	-	-	-	Anzahl B E		
-	-	0,6	-	-	-	%		
-	3	3	-	2	-	Anzahl Z		
-	0,3	0,3	-	0,2	-	%		
-	-	47	-	-	-	Anzahl A E	Bad Lippspringe, Stadt	287
-	-	0,5	-	-	-	%		
14	21	33	12	10	7	Anzahl Z		
0,2	0,2	0,4	0,1	0,1	0,1	%		
-	-	8	-	-	-	Anzahl B E		
-	-	0,5	-	-	-	%		
6	3	4	1	2	2	Anzahl Z		
0,4	0,2	0,3	0,1	0,1	0,1	%		
-	-	52	-	-	-	Anzahl A E	Borchen	288
-	-	0,6	-	-	-	%		
7	22	34	5	4	6	Anzahl Z		
0,1	0,3	0,4	0,1	0	0,1	%		
-	-	4	-	-	-	Anzahl B E		
-	-	0,3	-	-	-	%		
1	4	3	3	1	-	Anzahl Z		
0,1	0,3	0,3	0,3	0,1	-	%		

Lfd. Nr.	Verwaltungsbezirk	A = Ergebnis insgesamt B = Ergebnis der Briefwahl E = Erststimmen Z = Zweitstimmen	Gültige					
			von den gültigen Stimmen					
			CM	DIE FRAUEN	BüSo	Die Violetten	ZENTRUM	HP
280	Minden, Stadt	A E Anzahl	-	-	-	-	-	-
		%	-	-	-	-	-	-
		Z Anzahl	12	33	9	11	16	2
		%	0	0,1	0	0	0	0
		B E Anzahl	-	-	-	-	-	-
		%	-	-	-	-	-	-
Z Anzahl	3	4	3	5	4	-		
%	0	0	0	0,1	0	-		
281	Petershagen, Stadt	A E Anzahl	-	-	-	-	-	-
		%	-	-	-	-	-	-
		Z Anzahl	3	17	1	1	1	1
		%	0	0,1	0	0	0	0
		B E Anzahl	-	-	-	-	-	-
		%	-	-	-	-	-	-
Z Anzahl	-	4	1	1	-	-		
%	-	0,2	0	0	-	-		
282	Porta Westfalica, Stadt	A E Anzahl	-	-	-	-	-	-
		%	-	-	-	-	-	-
		Z Anzahl	4	20	9	7	1	4
		%	0	0,1	0	0	0	0
		B E Anzahl	-	-	-	-	-	-
		%	-	-	-	-	-	-
Z Anzahl	-	6	3	-	-	1		
%	-	0,2	0,1	-	-	0		
283	Preußisch Oldendorf, Stadt	A E Anzahl	-	-	-	-	-	-
		%	-	-	-	-	-	-
		Z Anzahl	4	8	-	1	-	-
		%	0	0,1	-	0	-	-
		B E Anzahl	-	-	-	-	-	-
		%	-	-	-	-	-	-
Z Anzahl	-	1	-	-	-	-		
%	-	0,1	-	-	-	-		
284	Rahden, Stadt	A E Anzahl	-	-	-	-	-	-
		%	-	-	-	-	-	-
		Z Anzahl	3	10	-	-	1	2
		%	0	0,1	-	-	0	0
		B E Anzahl	-	-	-	-	-	-
		%	-	-	-	-	-	-
Z Anzahl	1	2	-	-	-	-		
%	0,1	0,2	-	-	-	-		
285	Stemwede	A E Anzahl	-	-	-	-	-	-
		%	-	-	-	-	-	-
		Z Anzahl	3	8	-	3	1	-
		%	0	0,1	-	0	0	-
		B E Anzahl	-	-	-	-	-	-
		%	-	-	-	-	-	-
Z Anzahl	-	-	-	1	-	-		
%	-	-	-	0,1	-	-		
<b>Kreis Paderborn</b>								
286	Altenbeken	A E Anzahl	-	-	-	-	-	-
		%	-	-	-	-	-	-
		Z Anzahl	1	4	-	4	3	1
		%	0	0,1	-	0,1	0,1	0
		B E Anzahl	-	-	-	-	-	-
		%	-	-	-	-	-	-
Z Anzahl	-	-	-	-	1	-		
%	-	-	-	-	0,1	-		
287	Bad Lippspringe, Stadt	A E Anzahl	-	-	-	-	-	-
		%	-	-	-	-	-	-
		Z Anzahl	2	4	-	2	1	-
		%	0	0	-	0	0	-
		B E Anzahl	-	-	-	-	-	-
		%	-	-	-	-	-	-
Z Anzahl	2	-	-	-	1	-		
%	0,1	-	-	-	0,1	-		
288	Borchen	A E Anzahl	-	-	-	-	-	-
		%	-	-	-	-	-	-
		Z Anzahl	7	8	-	1	1	-
		%	0,1	0,1	-	0	0	-
		B E Anzahl	-	-	-	-	-	-
		%	-	-	-	-	-	-
Z Anzahl	-	-	-	1	-	-		
%	-	-	-	0,1	-	-		

kreisangehörigen Gemeinden

Stimmen

Stimmen						Verwaltungsbezirk A = Ergebnis insgesamt B = Ergebnis der Briefwahl E = Erststimmen Z = Zweitstimmen	Lfd. Nr.
entfallen auf die Wahlvorschläge							
Schill	Deutschland	DKP	PRG	WGR/ Einz Bew.1	WGR/ Einz Bew.2		
466	-	-	-	158	-	Anzahl	A E Minden, Stadt 280
1,0	-	-	-	0,3	-	%	
406	-	-	-	-	-	Anzahl	Z
0,8	-	-	-	-	-	%	
123	-	-	-	57	-	Anzahl	B E
1,4	-	-	-	0,6	-	%	
100	-	-	-	-	-	Anzahl	Z
1,1	-	-	-	-	-	%	
144	-	-	-	28	-	Anzahl	A E Petershagen, Stadt 281
0,8	-	-	-	0,2	-	%	
131	-	-	-	-	-	Anzahl	Z
0,8	-	-	-	-	-	%	
43	-	-	-	11	-	Anzahl	B E
1,8	-	-	-	0,5	-	%	
28	-	-	-	-	-	Anzahl	Z
1,2	-	-	-	-	-	%	
240	-	-	-	53	-	Anzahl	A E Porta Westfalica, Stadt 282
1,0	-	-	-	0,2	-	%	
216	-	-	-	-	-	Anzahl	Z
0,9	-	-	-	-	-	%	
52	-	-	-	20	-	Anzahl	B E
1,5	-	-	-	0,6	-	%	
40	-	-	-	-	-	Anzahl	Z
1,1	-	-	-	-	-	%	
115	-	-	-	15	-	Anzahl	A E Preußisch Oldendorf, Stadt 283
1,4	-	-	-	0,2	-	%	
99	-	-	-	-	-	Anzahl	Z
1,2	-	-	-	-	-	%	
21	-	-	-	3	-	Anzahl	B E
2,3	-	-	-	0,3	-	%	
16	-	-	-	-	-	Anzahl	Z
1,8	-	-	-	-	-	%	
71	-	-	-	10	-	Anzahl	A E Rahden, Stadt 284
0,7	-	-	-	0,1	-	%	
66	-	-	-	-	-	Anzahl	Z
0,7	-	-	-	-	-	%	
9	-	-	-	1	-	Anzahl	B E
0,8	-	-	-	0,1	-	%	
10	-	-	-	-	-	Anzahl	Z
0,8	-	-	-	-	-	%	
60	-	-	-	12	-	Anzahl	A E Stemwede 285
0,7	-	-	-	0,1	-	%	
54	-	-	-	-	-	Anzahl	Z
0,6	-	-	-	-	-	%	
8	-	-	-	2	-	Anzahl	B E
0,7	-	-	-	0,2	-	%	
8	-	-	-	-	-	Anzahl	Z
0,7	-	-	-	-	-	%	
<b>Kreis Paderborn</b>							
91	-	-	-	-	-	Anzahl	A E Altenbeken 286
1,5	-	-	-	-	-	%	
75	-	-	-	-	-	Anzahl	Z
1,3	-	-	-	-	-	%	
16	-	-	-	-	-	Anzahl	B E
1,7	-	-	-	-	-	%	
13	-	-	-	-	-	Anzahl	Z
1,4	-	-	-	-	-	%	
143	-	-	-	-	-	Anzahl	A E Bad Lippspringe, Stadt 287
1,7	-	-	-	-	-	%	
99	-	-	-	-	-	Anzahl	Z
1,1	-	-	-	-	-	%	
34	-	-	-	-	-	Anzahl	B E
2,1	-	-	-	-	-	%	
22	-	-	-	-	-	Anzahl	Z
1,4	-	-	-	-	-	%	
111	-	-	-	-	-	Anzahl	A E Borchlen 288
1,4	-	-	-	-	-	%	
84	-	-	-	-	-	Anzahl	Z
1,0	-	-	-	-	-	%	
23	-	-	-	-	-	Anzahl	B E
1,9	-	-	-	-	-	%	
13	-	-	-	-	-	Anzahl	Z
1,1	-	-	-	-	-	%	

Lfd. Nr.	Verwaltungsbezirk A = Ergebnis insgesamt B = Ergebnis der Briefwahl E = Erststimmen Z = Zweitstimmen			Gültige						
				insgesamt	von den gültigen Stimmen					
					SPD	CDU	FDP	GRÜNE	PDS	REP
289	Büren, Stadt	A	E Anzahl	13.416	4.198	7.486	905	476	84	-
			%	100	31,3	55,8	6,7	3,5	0,6	-
	Z	Anzahl	13.446	3.977	7.267	1.164	548	110	48	
		%	100	29,6	54,0	8,7	4,1	0,8	0,4	
	B	E Anzahl	1.805	499	1.017	147	80	8	-	
		%	100	27,6	56,3	8,1	4,4	0,4	-	
Z	Anzahl	1.813	486	989	193	82	10	4		
	%	100	26,8	54,6	10,6	4,5	0,6	0,2		
290	Delbrück, Stadt	A	E Anzahl	17.294	3.828	11.446	1.093	560	71	-
			%	100	22,1	66,2	6,3	3,2	0,4	-
	Z	Anzahl	17.295	3.518	11.112	1.462	704	83	31	
		%	100	20,3	64,2	8,5	4,1	0,5	0,2	
	B	E Anzahl	1.781	449	1.067	129	98	3	-	
		%	100	25,2	59,9	7,2	5,5	0,2	-	
Z	Anzahl	1.794	422	1.052	161	80	9	1		
	%	100	23,5	58,6	9,0	4,5	0,5	0,1		
291	Hövelhof	A	E Anzahl	9.382	2.525	5.578	592	393	74	-
			%	100	26,9	59,5	6,3	4,2	0,8	-
	Z	Anzahl	9.392	2.343	5.381	790	515	61	22	
		%	100	24,9	57,3	8,4	5,5	0,6	0,2	
	B	E Anzahl	1.175	267	692	99	76	4	-	
		%	100	22,7	58,9	8,4	6,5	0,3	-	
Z	Anzahl	1.177	262	668	122	81	4	1		
	%	100	22,3	56,8	10,4	6,9	0,3	0,1		
292	Lichtenau, Stadt	A	E Anzahl	6.991	2.060	4.052	424	295	30	-
			%	100	29,5	58,0	6,1	4,2	0,4	-
	Z	Anzahl	6.995	2.019	3.775	629	313	35	25	
		%	100	28,9	54,0	9,0	4,5	0,5	0,4	
	B	E Anzahl	745	196	450	46	36	4	-	
		%	100	26,3	60,4	6,2	4,8	0,5	-	
Z	Anzahl	747	186	406	80	37	10	2		
	%	100	24,9	54,4	10,7	5,0	1,3	0,3		
293	Paderborn, Stadt	A	E Anzahl	78.587	26.944	38.227	5.437	5.527	709	-
			%	100	34,3	48,6	6,9	7,0	0,9	-
	Z	Anzahl	78.740	24.645	37.952	6.623	6.545	817	207	
		%	100	31,3	48,2	8,4	8,3	1,0	0,3	
	B	E Anzahl	14.923	4.716	7.336	1.151	1.208	114	-	
		%	100	31,6	49,2	7,7	8,1	0,8	-	
Z	Anzahl	14.943	4.377	7.227	1.482	1.257	155	18		
	%	100	29,3	48,4	9,9	8,4	1,0	0,1		
294	Salzkotten, Stadt	A	E Anzahl	14.623	4.482	8.145	995	634	90	-
			%	100	30,7	55,7	6,8	4,3	0,6	-
	Z	Anzahl	14.611	4.249	7.938	1.223	728	95	29	
		%	100	29,1	54,3	8,4	5,0	0,7	0,2	
	B	E Anzahl	2.201	643	1.228	157	121	11	-	
		%	100	29,2	55,8	7,1	5,5	0,5	-	
Z	Anzahl	2.205	613	1.211	188	126	16	1		
	%	100	27,8	54,9	8,5	5,7	0,7	0		
295	Bad Wünnenberg, Stadt	A	E Anzahl	7.427	1.721	4.844	445	251	24	-
			%	100	23,2	65,2	6,0	3,4	0,3	-
	Z	Anzahl	7.449	1.734	4.504	659	318	34	28	
		%	100	23,3	60,5	8,8	4,3	0,5	0,4	
	B	E Anzahl	774	191	474	57	34	2	-	
		%	100	24,7	61,2	7,4	4,4	0,3	-	
Z	Anzahl	778	200	444	69	39	1	1		
	%	100	25,7	57,1	8,9	5,0	0,1	0,1		
<b>Ennepe-Ruhr-Kreis</b>										
296	Breckerfeld, Stadt	A	E Anzahl	5.715	2.836	2.095	400	284	39	-
			%	100	49,6	36,7	7,0	5,0	0,7	-
	Z	Anzahl	5.703	2.525	1.888	615	490	42	15	
		%	100	44,3	33,1	10,8	8,6	0,7	0,3	
	B	E Anzahl	1.271	574	520	103	56	2	-	
		%	100	45,2	40,9	8,1	4,4	0,2	-	
Z	Anzahl	1.270	501	469	169	93	5	2		
	%	100	39,4	36,9	13,3	7,3	0,4	0,2		
297	Ennepetal, Stadt	A	E Anzahl	19.273	10.065	6.674	1.382	764	169	-
			%	100	52,2	34,6	7,2	4,0	0,9	-
	Z	Anzahl	19.253	9.047	6.163	1.942	1.433	183	68	
		%	100	47,0	32,0	10,1	7,4	1,0	0,4	
	B	E Anzahl	3.572	1.629	1.420	294	154	20	-	
		%	100	45,6	39,8	8,2	4,3	0,6	-	
Z	Anzahl	3.582	1.477	1.317	420	257	28	6		
	%	100	41,2	36,8	11,7	7,2	0,8	0,2		

kreisangehörigen Gemeinden

Stimmen

Stimmen						Verwaltungsbezirk	Lfd. Nr.
entfallen auf die Wahlvorschläge							
GRAUE	Die Tierschutzpartei	FAMILIE	NPD	PBC	ödp	A = Ergebnis insgesamt B = Ergebnis der Briefwahl E = Erststimmen Z = Zweitstimmen	
-	-	75	-	-	-	Anzahl A E	Büren, Stadt
-	-	0,6	-	-	-	%	
7	25	57	20	10	8	Anzahl Z	
0,1	0,2	0,4	0,1	0,1	0,1	%	
-	-	11	-	-	-	Anzahl B E	
-	-	0,6	-	-	-	%	
3	4	7	2	4	3	Anzahl Z	
0,2	0,2	0,4	0,1	0,2	0,2	%	
-	-	100	-	-	-	Anzahl A E	Delbrück, Stadt
-	-	0,6	-	-	-	%	
34	45	58	19	5	6	Anzahl Z	
0,2	0,3	0,3	0,1	0	0	%	
-	-	9	-	-	-	Anzahl B E	
-	-	0,5	-	-	-	%	
30	10	4	1	-	-	Anzahl Z	
1,7	0,6	0,2	0,1	-	-	%	
-	-	60	-	-	-	Anzahl A E	Hövelhof
-	-	0,6	-	-	-	%	
6	34	36	5	8	3	Anzahl Z	
0,1	0,4	0,4	0,1	0,1	0	%	
-	-	7	-	-	-	Anzahl B E	
-	-	0,6	-	-	-	%	
-	5	2	-	-	-	Anzahl Z	
-	0,4	0,2	-	-	-	%	
-	-	50	-	-	-	Anzahl A E	Lichtenau, Stadt
-	-	0,7	-	-	-	%	
5	27	28	15	12	6	Anzahl Z	
0,1	0,4	0,4	0,2	0,2	0,1	%	
-	-	3	-	-	-	Anzahl B E	
-	-	0,4	-	-	-	%	
1	6	1	6	-	-	Anzahl Z	
0,1	0,8	0,1	0,8	-	-	%	
-	-	493	-	-	-	Anzahl A E	Paderborn, Stadt
-	-	0,6	-	-	-	%	
78	189	275	88	119	38	Anzahl Z	
0,1	0,2	0,3	0,1	0,2	0	%	
-	-	91	-	-	-	Anzahl B E	
-	-	0,6	-	-	-	%	
27	49	46	13	11	17	Anzahl Z	
0,2	0,3	0,3	0,1	0,1	0,1	%	
-	-	78	-	-	-	Anzahl A E	Salzkotten, Stadt
-	-	0,5	-	-	-	%	
9	32	52	13	12	2	Anzahl Z	
0,1	0,2	0,4	0,1	0,1	0	%	
-	-	8	-	-	-	Anzahl B E	
-	-	0,4	-	-	-	%	
4	5	3	5	-	-	Anzahl Z	
0,2	0,2	0,1	0,2	-	-	%	
-	-	51	-	-	-	Anzahl A E	Bad Wünnenberg, Stadt
-	-	0,7	-	-	-	%	
9	8	30	15	9	1	Anzahl Z	
0,1	0,1	0,4	0,2	0,1	0	%	
-	-	8	-	-	-	Anzahl B E	
-	-	1,0	-	-	-	%	
7	3	2	4	-	-	Anzahl Z	
0,9	0,4	0,3	0,5	-	-	%	
<b>Ennepe-Ruhr-Kreis</b>							
24	-	-	-	-	-	Anzahl A E	Breckerfeld, Stadt
0,4	-	-	-	-	-	%	
9	29	12	18	18	2	Anzahl Z	
0,2	0,5	0,2	0,3	0,3	0	%	
6	-	-	-	-	-	Anzahl B E	
0,5	-	-	-	-	-	%	
3	10	2	1	5	-	Anzahl Z	
0,2	0,8	0,2	0,1	0,4	-	%	
97	-	-	-	-	-	Anzahl A E	Ennepetal, Stadt
0,5	-	-	-	-	-	%	
41	88	42	58	60	6	Anzahl Z	
0,2	0,5	0,2	0,3	0,3	0	%	
31	-	-	-	-	-	Anzahl B E	
0,9	-	-	-	-	-	%	
19	21	3	7	4	2	Anzahl Z	
0,5	0,6	0,1	0,2	0,1	0,1	%	

Lfd. Nr.	Verwaltungsbezirk	A = Ergebnis insgesamt B = Ergebnis der Briefwahl E = Erststimmen Z = Zweitstimmen	Gültige					
			von den gültigen Stimmen					
			CM	DIE FRAUEN	BüSo	Die Violetten	ZENTRUM	HP
289	Büren, Stadt	A E Anzahl	-	-	-	-	-	-
		%	-	-	-	-	-	-
		Z Anzahl	10	11	1	-	7	2
		%	0,1	0,1	0	-	0,1	0
		B E Anzahl	-	-	-	-	-	-
		%	-	-	-	-	-	-
290	Delbrück, Stadt	Z Anzahl	2	-	-	-	1	-
		%	0,1	-	-	-	0,1	-
		A E Anzahl	-	-	-	-	-	-
		%	-	-	-	-	-	-
		Z Anzahl	14	17	-	2	4	1
		%	0,1	0,1	-	0	0	0
291	Hövelhof	B E Anzahl	-	-	-	-	-	-
		%	-	-	-	-	-	-
		Z Anzahl	4	1	-	-	-	-
		%	0,2	0,1	-	-	-	-
		A E Anzahl	-	-	-	-	-	-
		%	-	-	-	-	-	-
292	Lichtenau, Stadt	Z Anzahl	5	13	1	-	2	1
		%	0,1	0,1	0	-	0	0
		B E Anzahl	-	-	-	-	-	-
		%	-	-	-	-	-	-
		Z Anzahl	2	1	-	-	2	-
		%	0,2	0,1	-	-	0,2	-
293	Paderborn, Stadt	A E Anzahl	-	-	-	-	-	-
		%	-	-	-	-	-	-
		Z Anzahl	3	7	-	2	3	1
		%	0	0,1	-	0	0	0
		B E Anzahl	-	-	-	-	-	-
		%	-	-	-	-	-	-
294	Salzkotten, Stadt	Z Anzahl	2	1	-	-	-	-
		%	0,3	0,1	-	-	-	-
		A E Anzahl	-	-	-	-	-	-
		%	-	-	-	-	-	-
		Z Anzahl	43	65	3	18	22	3
		%	0,1	0,1	0	0	0	0
295	Bad Wünnenberg, Stadt	B E Anzahl	-	-	-	-	-	-
		%	-	-	-	-	-	-
		Z Anzahl	13	14	1	2	1	1
		%	0,1	0,1	0	0	0	0
		B E Anzahl	-	-	-	-	-	-
		%	-	-	-	-	-	-
296	Breckerfeld, Stadt	Z Anzahl	2	3	-	1	-	-
		%	0,1	0,1	-	0	-	-
		A E Anzahl	-	-	-	-	-	-
		%	-	-	-	-	-	-
		Z Anzahl	3	7	-	-	4	1
		%	0	0,1	-	-	0,1	0
297	Ennepetal, Stadt	B E Anzahl	-	-	-	-	-	-
		%	-	-	-	-	-	-
		Z Anzahl	-	-	-	-	1	-
		%	-	-	-	-	0,1	-
		A E Anzahl	-	-	-	7	-	-
		%	-	-	-	0	-	-
296	Ennepe-Ruhr-Kreis	Z Anzahl	5	15	2	1	2	1
		%	0	0,1	0	0	0	0
		B E Anzahl	-	-	-	3	-	-
		%	-	-	-	0,1	-	-
		Z Anzahl	1	2	-	1	-	-
		%	0	0,1	-	0	-	-

kreisangehörigen Gemeinden

Stimmen

Stimmen						Verwaltungsbezirk	Lfd. Nr.
entfallen auf die Wahlvorschläge							
Schill	Deutschland	DKP	PRG	WGR/ Einz Bew.1	WGR/ Einz Bew.2	A = Ergebnis insgesamt B = Ergebnis der Briefwahl E = Erststimmen Z = Zweitstimmen	
192	-	-	-	-	-	Anzahl A E Büren, Stadt	289
1,4	-	-	-	-	-	%	
174	-	-	-	-	-	Anzahl Z	
1,3	-	-	-	-	-	%	
43	-	-	-	-	-	Anzahl B E	
2,4	-	-	-	-	-	%	
23	-	-	-	-	-	Anzahl Z	
1,3	-	-	-	-	-	%	
196	-	-	-	-	-	Anzahl A E Delbrück, Stadt	290
1,1	-	-	-	-	-	%	
180	-	-	-	-	-	Anzahl Z	
1,0	-	-	-	-	-	%	
26	-	-	-	-	-	Anzahl B E	
1,5	-	-	-	-	-	%	
19	-	-	-	-	-	Anzahl Z	
1,1	-	-	-	-	-	%	
160	-	-	-	-	-	Anzahl A E Hövelhof	291
1,7	-	-	-	-	-	%	
166	-	-	-	-	-	Anzahl Z	
1,8	-	-	-	-	-	%	
30	-	-	-	-	-	Anzahl B E	
2,6	-	-	-	-	-	%	
27	-	-	-	-	-	Anzahl Z	
2,3	-	-	-	-	-	%	
80	-	-	-	-	-	Anzahl A E Lichtenau, Stadt	292
1,1	-	-	-	-	-	%	
90	-	-	-	-	-	Anzahl Z	
1,3	-	-	-	-	-	%	
10	-	-	-	-	-	Anzahl B E	
1,3	-	-	-	-	-	%	
9	-	-	-	-	-	Anzahl Z	
1,2	-	-	-	-	-	%	
1.250	-	-	-	-	-	Anzahl A E Paderborn, Stadt	293
1,6	-	-	-	-	-	%	
1.010	-	-	-	-	-	Anzahl Z	
1,3	-	-	-	-	-	%	
307	-	-	-	-	-	Anzahl B E	
2,1	-	-	-	-	-	%	
228	-	-	-	-	-	Anzahl Z	
1,5	-	-	-	-	-	%	
199	-	-	-	-	-	Anzahl A E Salzkotten, Stadt	294
1,4	-	-	-	-	-	%	
197	-	-	-	-	-	Anzahl Z	
1,3	-	-	-	-	-	%	
33	-	-	-	-	-	Anzahl B E	
1,5	-	-	-	-	-	%	
27	-	-	-	-	-	Anzahl Z	
1,2	-	-	-	-	-	%	
91	-	-	-	-	-	Anzahl A E Bad Wünnenberg, Stadt	295
1,2	-	-	-	-	-	%	
85	-	-	-	-	-	Anzahl Z	
1,1	-	-	-	-	-	%	
8	-	-	-	-	-	Anzahl B E	
1,0	-	-	-	-	-	%	
7	-	-	-	-	-	Anzahl Z	
0,9	-	-	-	-	-	%	
<b>Ennepe-Ruhr-Kreis</b>							
31	-	-	-	-	-	Anzahl A E Breckerfeld, Stadt	296
0,5	-	-	-	-	-	%	
31	-	-	-	-	-	Anzahl Z	
0,5	-	-	-	-	-	%	
10	-	-	-	-	-	Anzahl B E	
0,8	-	-	-	-	-	%	
9	-	-	-	-	-	Anzahl Z	
0,7	-	-	-	-	-	%	
115	-	-	-	-	-	Anzahl A E Ennepetal, Stadt	297
0,6	-	-	-	-	-	%	
96	-	-	-	-	-	Anzahl Z	
0,5	-	-	-	-	-	%	
21	-	-	-	-	-	Anzahl B E	
0,6	-	-	-	-	-	%	
17	-	-	-	-	-	Anzahl Z	
0,5	-	-	-	-	-	%	



Lfd. Nr.	Verwaltungsbezirk A = Ergebnis insgesamt B = Ergebnis der Briefwahl E = Erststimmen Z = Zweitstimmen			Gültige						
				insgesamt	von den gültigen Stimmen					
					SPD	CDU	FDP	GRÜNE	PDS	REP
298	Gevelsberg, Stadt	A E	Anzahl	19.784	11.252	6.004	1.327	794	183	-
			%	100	56,9	30,3	6,7	4,0	0,9	-
		Z	Anzahl	19.786	10.133	5.483	1.977	1.484	222	58
			%	100	51,2	27,7	10,0	7,5	1,1	0,3
	B E	Anzahl	4.303	2.283	1.446	322	161	32	-	
		%	100	53,1	33,6	7,5	3,7	0,7	-	
	Z	Anzahl	4.300	2.122	1.301	497	252	37	9	
		%	100	49,3	30,3	11,6	5,9	0,9	0,2	
299	Hattingen, Stadt	A E	Anzahl	36.343	19.860	11.922	1.939	1.950	496	-
			%	100	54,6	32,8	5,3	5,4	1,4	-
		Z	Anzahl	36.177	18.519	10.697	2.769	2.926	478	118
			%	100	51,2	29,6	7,7	8,1	1,3	0,3
	B E	Anzahl	8.498	4.380	2.986	515	446	107	-	
		%	100	51,5	35,1	6,1	5,2	1,3	-	
	Z	Anzahl	8.490	4.194	2.636	790	571	118	21	
		%	100	49,4	31,0	9,3	6,7	1,4	0,2	
300	Herdecke, Stadt	A E	Anzahl	16.718	8.762	5.195	965	1.537	178	-
			%	100	52,4	31,1	5,8	9,2	1,1	-
		Z	Anzahl	16.650	8.184	4.619	1.515	1.836	212	30
			%	100	49,2	27,7	9,1	11,0	1,3	0,2
	B E	Anzahl	4.085	1.993	1.402	253	370	38	-	
		%	100	48,8	34,3	6,2	9,1	0,9	-	
	Z	Anzahl	4.073	1.900	1.254	424	393	46	8	
		%	100	46,6	30,8	10,4	9,6	1,1	0,2	
301	Schwelm, Stadt	A E	Anzahl	17.471	9.089	6.084	1.217	726	144	-
			%	100	52,0	34,8	7,0	4,2	0,8	-
		Z	Anzahl	17.481	8.119	5.637	1.688	1.465	174	57
			%	100	46,4	32,2	9,7	8,4	1,0	0,3
	B E	Anzahl	3.092	1.370	1.247	253	134	31	-	
		%	100	44,3	40,3	8,2	4,3	1,0	-	
	Z	Anzahl	3.089	1.255	1.168	338	215	30	11	
		%	100	40,6	37,8	10,9	7,0	1,0	0,4	
302	Sprockhövel, Stadt	A E	Anzahl	17.397	8.894	5.972	1.270	1.021	175	-
			%	100	51,1	34,3	7,3	5,9	1,0	-
		Z	Anzahl	17.345	8.039	5.219	1.886	1.621	195	38
			%	100	46,3	30,1	10,9	9,3	1,1	0,2
	B E	Anzahl	3.777	1.777	1.437	310	195	41	-	
		%	100	47,0	38,0	8,2	5,2	1,1	-	
	Z	Anzahl	3.780	1.678	1.271	455	263	46	10	
		%	100	44,4	33,6	12,0	7,0	1,2	0,3	
303	Wetter (Ruhr), Stadt	A E	Anzahl	17.787	10.015	5.290	1.058	1.135	191	-
			%	100	56,3	29,7	5,9	6,4	1,1	-
		Z	Anzahl	17.719	9.310	4.741	1.547	1.502	186	54
			%	100	52,5	26,8	8,7	8,5	1,0	0,3
	B E	Anzahl	3.945	2.040	1.341	259	251	31	-	
		%	100	51,7	34,0	6,6	6,4	0,8	-	
	Z	Anzahl	3.939	1.947	1.185	399	266	37	12	
		%	100	49,4	30,1	10,1	6,8	0,9	0,3	
304	Witten, Stadt	A E	Anzahl	60.707	35.420	16.278	3.459	4.326	862	-
			%	100	58,3	26,8	5,7	7,1	1,4	-
		Z	Anzahl	60.419	32.407	14.557	4.775	6.332	829	175
			%	100	53,6	24,1	7,9	10,5	1,4	0,3
	B E	Anzahl	14.405	7.899	4.348	955	926	159	-	
		%	100	54,8	30,2	6,6	6,4	1,1	-	
	Z	Anzahl	14.396	7.398	3.862	1.323	1.271	172	26	
		%	100	51,4	26,8	9,2	8,8	1,2	0,2	
<b>Hochsauerlandkreis</b>										
305	Arnsberg, Stadt	A E	Anzahl	47.070	21.399	21.229	2.331	1.413	427	-
			%	100	45,5	45,1	5,0	3,0	0,9	-
		Z	Anzahl	47.114	19.694	18.937	4.268	2.855	389	212
			%	100	41,8	40,2	9,1	6,1	0,8	0,4
	B E	Anzahl	10.884	4.307	5.537	554	327	82	-	
		%	100	39,6	50,9	5,1	3,0	0,8	-	
	Z	Anzahl	10.905	4.045	4.889	1.118	549	73	36	
		%	100	37,1	44,8	10,3	5,0	0,7	0,3	
306	Bestwig	A E	Anzahl	7.056	2.978	3.544	247	176	54	-
			%	100	42,2	50,2	3,5	2,5	0,8	-
		Z	Anzahl	7.057	2.797	3.179	577	322	41	18
			%	100	39,6	45,0	8,2	4,6	0,6	0,3
	B E	Anzahl	1.649	625	899	59	43	9	-	
		%	100	37,9	54,5	3,6	2,6	0,5	-	
	Z	Anzahl	1.653	589	803	143	79	11	3	
		%	100	35,6	48,6	8,7	4,8	0,7	0,2	

kreisangehörigen Gemeinden

Stimmen

Stimmen						Verwaltungsbezirk	Lfd. Nr.
entfallen auf die Wahlvorschläge							
GRAUE	Die Tierschutzpartei	FAMILIE	NPD	PBC	ödp	A = Ergebnis insgesamt B = Ergebnis der Briefwahl E = Erststimmen Z = Zweitstimmen	
99	-	-	-	-	-	Anzahl A E	Gevelsberg, Stadt
0,5	-	-	-	-	-	%	
43	117	37	42	66	2	Anzahl Z	
0,2	0,6	0,2	0,2	0,3	0	%	
25	-	-	-	-	-	Anzahl B E	
0,6	-	-	-	-	-	%	
15	16	5	11	6	1	Anzahl Z	
0,3	0,4	0,1	0,3	0,1	0	%	
-	-	-	-	-	-	Anzahl A E	Hattingen, Stadt
-	-	-	-	-	-	%	
60	171	79	126	41	16	Anzahl Z	299
0,2	0,5	0,2	0,3	0,1	0	%	
-	-	-	-	-	-	Anzahl B E	
-	-	-	-	-	-	%	
17	43	15	20	7	6	Anzahl Z	
0,2	0,5	0,2	0,2	0,1	0,1	%	
-	-	-	-	-	-	Anzahl A E	Herdecke, Stadt
-	-	-	-	-	-	%	
18	75	24	28	7	6	Anzahl Z	300
0,1	0,5	0,1	0,2	0	0	%	
-	-	-	-	-	-	Anzahl B E	
-	-	-	-	-	-	%	
2	16	5	3	1	2	Anzahl Z	
0	0,4	0,1	0,1	0	0	%	
90	-	-	-	-	-	Anzahl A E	Schweim, Stadt
0,5	-	-	-	-	-	%	
50	65	23	64	52	4	Anzahl Z	301
0,3	0,4	0,1	0,4	0,3	0	%	
28	-	-	-	-	-	Anzahl B E	
0,9	-	-	-	-	-	%	
14	18	6	8	6	-	Anzahl Z	
0,5	0,6	0,2	0,3	0,2	-	%	
-	-	-	-	-	-	Anzahl A E	Sprockhövel, Stadt
-	-	-	-	-	-	%	
35	107	47	41	21	4	Anzahl Z	302
0,2	0,6	0,3	0,2	0,1	0	%	
-	-	-	-	-	-	Anzahl B E	
-	-	-	-	-	-	%	
7	24	8	3	-	1	Anzahl Z	
0,2	0,6	0,2	0,1	-	0	%	
-	-	-	-	-	-	Anzahl A E	Wetter (Ruhr), Stadt
-	-	-	-	-	-	%	
34	73	44	41	63	8	Anzahl Z	303
0,2	0,4	0,2	0,2	0,4	0	%	
-	-	-	-	-	-	Anzahl B E	
-	-	-	-	-	-	%	
10	26	7	3	19	4	Anzahl Z	
0,3	0,7	0,2	0,1	0,5	0,1	%	
-	-	-	-	-	-	Anzahl A E	Witten, Stadt
-	-	-	-	-	-	%	
149	411	129	188	71	16	Anzahl Z	304
0,2	0,7	0,2	0,3	0,1	0	%	
-	-	-	-	-	-	Anzahl B E	
-	-	-	-	-	-	%	
50	121	14	30	12	3	Anzahl Z	
0,3	0,8	0,1	0,2	0,1	0	%	
<b>Hochsauerlandkreis</b>							
-	-	271	-	-	-	Anzahl A E	Arnsberg, Stadt
-	-	0,6	-	-	-	%	
72	130	129	77	54	15	Anzahl Z	305
0,2	0,3	0,3	0,2	0,1	0	%	
-	-	77	-	-	-	Anzahl B E	
-	-	0,7	-	-	-	%	
22	45	29	16	3	5	Anzahl Z	
0,2	0,4	0,3	0,1	0	0	%	
-	-	57	-	-	-	Anzahl A E	Bestwig
-	-	0,8	-	-	-	%	
9	21	34	15	-	1	Anzahl Z	306
0,1	0,3	0,5	0,2	-	0	%	
-	-	14	-	-	-	Anzahl B E	
-	-	0,8	-	-	-	%	
1	5	7	2	-	1	Anzahl Z	
0,1	0,3	0,4	0,1	-	0,1	%	

Lfd. Nr.	Verwaltungsbezirk	A = Ergebnis insgesamt B = Ergebnis der Briefwahl E = Erststimmen Z = Zweitstimmen	Gültige					
			von den gültigen Stimmen					
			CM	DIE FRAUEN	BüSo	Die Violetten	ZENTRUM	HP
298	Gevelsberg, Stadt	A E Anzahl	-	-	-	13	-	-
		%	-	-	-	0,1	-	-
		Z Anzahl	4	28	-	3	1	3
		%	0	0,1	-	0	0	0
		B E Anzahl	-	-	-	1	-	-
		%	-	-	-	0	-	-
Z Anzahl	1	1	-	-	-	-		
%	0	0	-	-	-	-		
299	Hattingen, Stadt	A E Anzahl	-	-	-	-	-	-
		%	-	-	-	-	-	-
		Z Anzahl	9	33	1	5	4	6
		%	0	0,1	0	0	0	0
		B E Anzahl	-	-	-	-	-	-
		%	-	-	-	-	-	-
Z Anzahl	-	7	-	2	2	4		
%	-	0,1	-	0	0	0		
300	Herdecke, Stadt	A E Anzahl	-	-	-	-	-	-
		%	-	-	-	-	-	-
		Z Anzahl	1	10	2	6	2	-
		%	0	0,1	0	0	0	-
		B E Anzahl	-	-	-	-	-	-
		%	-	-	-	-	-	-
Z Anzahl	-	2	-	2	-	-		
%	-	0	-	0	-	-		
301	Schwelm, Stadt	A E Anzahl	-	-	-	10	-	-
		%	-	-	-	0,1	-	-
		Z Anzahl	2	18	5	2	3	-
		%	0	0,1	0	0	0	-
		B E Anzahl	-	-	-	3	-	-
		%	-	-	-	0,1	-	-
Z Anzahl	-	3	-	1	1	-		
%	-	0,1	-	0	0	-		
302	Sprockhövel, Stadt	A E Anzahl	-	-	-	-	-	-
		%	-	-	-	-	-	-
		Z Anzahl	3	10	4	5	4	1
		%	0	0,1	0	0	0	0
		B E Anzahl	-	-	-	-	-	-
		%	-	-	-	-	-	-
Z Anzahl	-	1	1	2	-	-		
%	-	0	0	0,1	-	-		
303	Wetter (Ruhr), Stadt	A E Anzahl	-	-	-	-	-	-
		%	-	-	-	-	-	-
		Z Anzahl	3	11	1	5	1	2
		%	0	0,1	0	0	0	0
		B E Anzahl	-	-	-	-	-	-
		%	-	-	-	-	-	-
Z Anzahl	-	1	-	3	-	-		
%	-	0	-	0,1	-	-		
304	Witten, Stadt	A E Anzahl	-	-	-	-	-	-
		%	-	-	-	-	-	-
		Z Anzahl	18	56	4	21	8	8
		%	0	0,1	0	0	0	0
		B E Anzahl	-	-	-	-	-	-
		%	-	-	-	-	-	-
Z Anzahl	3	14	2	4	5	3		
%	0	0,1	0	0	0	0		
<b>Hochsauerlandkreis</b>								
305	Arnsberg, Stadt	A E Anzahl	-	-	-	-	-	-
		%	-	-	-	-	-	-
		Z Anzahl	19	38	5	12	7	7
		%	0	0,1	0	0	0	0
		B E Anzahl	-	-	-	-	-	-
		%	-	-	-	-	-	-
Z Anzahl	9	5	1	3	6	-		
%	0,1	0	0	0	0,1	-		
306	Bestwig	A E Anzahl	-	-	-	-	-	-
		%	-	-	-	-	-	-
		Z Anzahl	3	4	-	1	2	-
		%	0	0,1	-	0	0	-
		B E Anzahl	-	-	-	-	-	-
		%	-	-	-	-	-	-
Z Anzahl	-	1	-	1	-	-		
%	-	0,1	-	0,1	-	-		

kreisangehörigen Gemeinden

Stimmen

Stimmen						Verwaltungsbezirk A = Ergebnis insgesamt B = Ergebnis der Briefwahl E = Erststimmen Z = Zweitstimmen	Lfd. Nr.	
entfallen auf die Wahlvorschläge								
Schill	Deutschland	DKP	PRG	WGR/ Einz Bew.1	WGR/ Einz Bew.2			
112	-	-	-	-	-	Anzahl A E	Gevelsberg, Stadt	298
0,6	-	-	-	-	-	%		
83	-	-	-	-	-	Anzahl Z		
0,4	-	-	-	-	-	%		
33	-	-	-	-	-	Anzahl B E		
0,8	-	-	-	-	-	%		
26	-	-	-	-	-	Anzahl Z		
0,6	-	-	-	-	-	%		
138	-	38	-	-	-	Anzahl A E	Hattingen, Stadt	299
0,4	-	0,1	-	-	-	%		
119	-	-	-	-	-	Anzahl Z		
0,3	-	-	-	-	-	%		
49	-	15	-	-	-	Anzahl B E		
0,6	-	0,2	-	-	-	%		
37	-	-	-	-	-	Anzahl Z		
0,4	-	-	-	-	-	%		
77	-	4	-	-	-	Anzahl A E	Herdecke, Stadt	300
0,5	-	0	-	-	-	%		
75	-	-	-	-	-	Anzahl Z		
0,5	-	-	-	-	-	%		
27	-	2	-	-	-	Anzahl B E		
0,7	-	0	-	-	-	%		
15	-	-	-	-	-	Anzahl Z		
0,4	-	-	-	-	-	%		
111	-	-	-	-	-	Anzahl A E	Schwelm, Stadt	301
0,6	-	-	-	-	-	%		
53	-	-	-	-	-	Anzahl Z		
0,3	-	-	-	-	-	%		
26	-	-	-	-	-	Anzahl B E		
0,8	-	-	-	-	-	%		
15	-	-	-	-	-	Anzahl Z		
0,5	-	-	-	-	-	%		
56	-	9	-	-	-	Anzahl A E	Sprockhövel, Stadt	302
0,3	-	0,1	-	-	-	%		
65	-	-	-	-	-	Anzahl Z		
0,4	-	-	-	-	-	%		
15	-	2	-	-	-	Anzahl B E		
0,4	-	0,1	-	-	-	%		
10	-	-	-	-	-	Anzahl Z		
0,3	-	-	-	-	-	%		
89	-	9	-	-	-	Anzahl A E	Wetter (Ruhr), Stadt	303
0,5	-	0,1	-	-	-	%		
93	-	-	-	-	-	Anzahl Z		
0,5	-	-	-	-	-	%		
20	-	3	-	-	-	Anzahl B E		
0,5	-	0,1	-	-	-	%		
20	-	-	-	-	-	Anzahl Z		
0,5	-	-	-	-	-	%		
285	-	77	-	-	-	Anzahl A E	Witten, Stadt	304
0,5	-	0,1	-	-	-	%		
265	-	-	-	-	-	Anzahl Z		
0,4	-	-	-	-	-	%		
95	-	23	-	-	-	Anzahl B E		
0,7	-	0,2	-	-	-	%		
83	-	-	-	-	-	Anzahl Z		
0,6	-	-	-	-	-	%		
							<b>Hochsauerlandkreis</b>	
-	-	-	-	-	-	Anzahl A E	Arnsberg, Stadt	305
-	-	-	-	-	-	%		
194	-	-	-	-	-	Anzahl Z		
0,4	-	-	-	-	-	%		
-	-	-	-	-	-	Anzahl B E		
-	-	-	-	-	-	%		
51	-	-	-	-	-	Anzahl Z		
0,5	-	-	-	-	-	%		
-	-	-	-	-	-	Anzahl A E	Bestwig	306
-	-	-	-	-	-	%		
33	-	-	-	-	-	Anzahl Z		
0,5	-	-	-	-	-	%		
-	-	-	-	-	-	Anzahl B E		
-	-	-	-	-	-	%		
7	-	-	-	-	-	Anzahl Z		
0,4	-	-	-	-	-	%		

Lfd. Nr.	Verwaltungsbezirk A = Ergebnis insgesamt B = Ergebnis der Briefwahl E = Erststimmen Z = Zweitstimmen			Gültige						
				insgesamt	von den gültigen Stimmen					
					SPD	CDU	FDP	GRÜNE	PDS	REP
307	Bilon, Stadt	A E	Anzahl	16.626	5.826	9.198	789	515	172	-
			%	100	35,0	55,3	4,7	3,1	1,0	-
		Z	Anzahl	16.652	5.466	8.243	1.520	875	143	79
			%	100	32,8	49,5	9,1	5,3	0,9	0,5
		B E	Anzahl	3.299	1.045	1.918	184	102	22	-
			%	100	31,7	58,1	5,6	3,1	0,7	-
	Z	Anzahl	3.302	961	1.670	390	175	24	6	
		%	100	29,1	50,6	11,8	5,3	0,7	0,2	
308	Eslohe (Sauerland)	A E	Anzahl	5.794	1.573	3.809	233	119	33	-
			%	100	27,1	65,7	4,0	2,1	0,6	-
		Z	Anzahl	5.804	1.505	3.504	488	195	27	10
			%	100	25,9	60,4	8,4	3,4	0,5	0,2
		B E	Anzahl	1.028	262	681	49	28	4	-
			%	100	25,5	66,2	4,8	2,7	0,4	-
	Z	Anzahl	1.034	243	624	102	41	5	-	
		%	100	23,5	60,3	9,9	4,0	0,5	-	
309	Hallenberg, Stadt	A E	Anzahl	3.099	685	2.181	128	67	20	-
			%	100	22,1	70,4	4,1	2,2	0,6	-
		Z	Anzahl	3.101	643	1.999	251	107	22	19
			%	100	20,7	64,5	8,1	3,5	0,7	0,6
		B E	Anzahl	453	85	333	13	14	6	-
			%	100	18,8	73,5	2,9	3,1	1,3	-
	Z	Anzahl	454	77	305	40	16	6	1	
		%	100	17,0	67,2	8,8	3,5	1,3	0,2	
310	Marsberg, Stadt	A E	Anzahl	13.218	5.355	6.612	589	424	96	-
			%	100	40,5	50,0	4,5	3,2	0,7	-
		Z	Anzahl	13.239	4.981	5.997	1.109	737	91	33
			%	100	37,6	45,3	8,4	5,6	0,7	0,2
		B E	Anzahl	2.139	782	1.140	103	75	11	-
			%	100	36,6	53,3	4,8	3,5	0,5	-
	Z	Anzahl	2.143	728	1.012	201	130	6	4	
		%	100	34,0	47,2	9,4	6,1	0,3	0,2	
311	Medebach, Stadt	A E	Anzahl	5.239	1.093	3.650	302	128	31	-
			%	100	20,9	69,7	5,8	2,4	0,6	-
		Z	Anzahl	5.246	1.038	3.370	536	183	28	14
			%	100	19,8	64,2	10,2	3,5	0,5	0,3
		B E	Anzahl	801	177	532	56	25	4	-
			%	100	22,1	66,4	7,0	3,1	0,5	-
	Z	Anzahl	800	166	488	86	29	3	2	
		%	100	20,8	61,0	10,8	3,6	0,4	0,3	
312	Meschede, Stadt	A E	Anzahl	19.739	7.573	10.370	968	550	148	-
			%	100	38,4	52,5	4,9	2,8	0,7	-
		Z	Anzahl	19.759	6.871	9.415	1.841	1.097	141	59
			%	100	34,8	47,6	9,3	5,6	0,7	0,3
		B E	Anzahl	4.871	1.783	2.587	284	154	28	-
			%	100	36,6	53,1	5,8	3,2	0,6	-
	Z	Anzahl	4.869	1.618	2.321	540	272	29	9	
		%	100	33,2	47,7	11,1	5,6	0,6	0,2	
313	Olsberg, Stadt	A E	Anzahl	10.079	3.373	5.728	402	440	66	-
			%	100	33,5	56,8	4,0	4,4	0,7	-
		Z	Anzahl	10.085	3.220	5.202	860	536	60	32
			%	100	31,9	51,6	8,5	5,3	0,6	0,3
		B E	Anzahl	2.030	612	1.189	90	98	18	-
			%	100	30,1	58,6	4,4	4,8	0,9	-
	Z	Anzahl	2.035	579	1.068	209	114	13	10	
		%	100	28,5	52,5	10,3	5,6	0,6	0,5	
314	Schmallenberg, Stadt	A E	Anzahl	16.538	4.703	10.515	708	434	98	-
			%	100	28,4	63,6	4,3	2,6	0,6	-
		Z	Anzahl	16.540	4.420	9.558	1.416	783	96	44
			%	100	26,7	57,8	8,6	4,7	0,6	0,3
		B E	Anzahl	3.297	882	2.104	143	134	14	-
			%	100	26,8	63,8	4,3	4,1	0,4	-
	Z	Anzahl	3.292	824	1.868	332	187	13	9	
		%	100	25,0	56,7	10,1	5,7	0,4	0,3	
315	Sundern (Sauerland), Stadt	A E	Anzahl	17.788	6.134	9.602	1.170	598	161	-
			%	100	34,5	54,0	6,6	3,4	0,9	-
		Z	Anzahl	17.801	5.971	8.811	1.634	874	150	66
			%	100	33,5	49,5	9,2	4,9	0,8	0,4
		B E	Anzahl	3.812	1.197	2.135	286	137	27	-
			%	100	31,4	56,0	7,5	3,6	0,7	-
	Z	Anzahl	3.819	1.208	1.931	407	166	32	12	
		%	100	31,6	50,6	10,7	4,3	0,8	0,3	

kreisangehörigen Gemeinden

Stimmen

Stimmen						Verwaltungsbezirk A = Ergebnis insgesamt B = Ergebnis der Briefwahl E = Erststimmen Z = Zweitstimmen	Lfd. Nr.	
entfallen auf die Wahlvorschläge								
GRAUE	Die Tierschutzpartei	FAMILIE	NPD	PBC	ödp			
-	-	126	-	-	-	Anzahl	A E Brilon, Stadt	307
-	-	0,8	-	-	-	%		
33	49	64	25	7	4	Anzahl	Z	
0,2	0,3	0,4	0,2	0	0	%		
-	-	28	-	-	-	Anzahl	B E	
-	-	0,8	-	-	-	%		
11	9	14	2	1	2	Anzahl	Z	
0,3	0,3	0,4	0,1	0	0,1	%		
-	-	27	-	-	-	Anzahl	A E Eslohe (Sauerland)	308
-	-	0,5	-	-	-	%		
5	13	17	12	2	1	Anzahl	Z	
0,1	0,2	0,3	0,2	0	0	%		
-	-	4	-	-	-	Anzahl	B E	
-	-	0,4	-	-	-	%		
1	7	3	2	-	-	Anzahl	Z	
0,1	0,7	0,3	0,2	-	-	%		
-	-	18	-	-	-	Anzahl	A E Hallenberg, Stadt	309
-	-	0,6	-	-	-	%		
5	9	15	9	-	1	Anzahl	Z	
0,2	0,3	0,5	0,3	-	0	%		
-	-	2	-	-	-	Anzahl	B E	
-	-	0,4	-	-	-	%		
1	2	-	1	-	1	Anzahl	Z	
0,2	0,4	-	0,2	-	0,2	%		
-	-	142	-	-	-	Anzahl	A E Marsberg, Stadt	310
-	-	1,1	-	-	-	%		
11	67	62	19	11	13	Anzahl	Z	
0,1	0,5	0,5	0,1	0,1	0,1	%		
-	-	28	-	-	-	Anzahl	B E	
-	-	1,3	-	-	-	%		
3	12	8	4	6	-	Anzahl	Z	
0,1	0,6	0,4	0,2	0,3	-	%		
-	-	35	-	-	-	Anzahl	A E Medebach, Stadt	311
-	-	0,7	-	-	-	%		
8	17	19	4	2	1	Anzahl	Z	
0,2	0,3	0,4	0,1	0	0	%		
-	-	7	-	-	-	Anzahl	B E	
-	-	0,9	-	-	-	%		
-	5	3	1	2	-	Anzahl	Z	
-	0,6	0,4	0,1	0,3	-	%		
-	-	130	-	-	-	Anzahl	A E Meschede, Stadt	312
-	-	0,7	-	-	-	%		
27	56	61	42	23	11	Anzahl	Z	
0,1	0,3	0,3	0,2	0,1	0,1	%		
-	-	35	-	-	-	Anzahl	B E	
-	-	0,7	-	-	-	%		
9	14	16	2	5	4	Anzahl	Z	
0,2	0,3	0,3	0	0,1	0,1	%		
-	-	70	-	-	-	Anzahl	A E Olsberg, Stadt	313
-	-	0,7	-	-	-	%		
7	47	27	29	4	1	Anzahl	Z	
0,1	0,5	0,3	0,3	0	0	%		
-	-	23	-	-	-	Anzahl	B E	
-	-	1,1	-	-	-	%		
1	12	6	5	-	1	Anzahl	Z	
0	0,6	0,3	0,2	-	0	%		
-	-	80	-	-	-	Anzahl	A E Schmallenberg, Stadt	314
-	-	0,5	-	-	-	%		
27	51	42	23	10	3	Anzahl	Z	
0,2	0,3	0,3	0,1	0,1	0	%		
-	-	20	-	-	-	Anzahl	B E	
-	-	0,6	-	-	-	%		
7	12	9	8	1	1	Anzahl	Z	
0,2	0,4	0,3	0,2	0	0	%		
-	-	123	-	-	-	Anzahl	A E Sundern (Sauerland), Stadt	315
-	-	0,7	-	-	-	%		
33	69	66	31	8	4	Anzahl	Z	
0,2	0,4	0,4	0,2	0	0	%		
-	-	30	-	-	-	Anzahl	B E	
-	-	0,8	-	-	-	%		
7	19	15	1	2	-	Anzahl	Z	
0,2	0,5	0,4	0	0,1	-	%		

Lfd. Nr.	Verwaltungsbezirk	A = Ergebnis insgesamt B = Ergebnis der Briefwahl E = Erststimmen Z = Zweitstimmen	Gültige					
			von den gültigen Stimmen					
			CM	DIE FRAUEN	BüSo	Die Violetten	ZENTRUM	HP
307	Brilon, Stadt	A E Anzahl	-	-	-	-	-	-
		%	-	-	-	-	-	-
		Z Anzahl	19	6	2	2	7	2
		%	0,1	0	0	0	0	0
		B E Anzahl	-	-	-	-	-	-
		%	-	-	-	-	-	-
308	Eslohe (Sauerland)	A E Anzahl	-	-	-	-	-	-
		%	-	-	-	-	-	-
		Z Anzahl	8	2	3	1	3	1
		%	0,1	0	0,1	0	0,1	0
		B E Anzahl	-	-	-	-	-	-
		%	-	-	-	-	-	-
309	Hallenberg, Stadt	A E Anzahl	-	-	-	-	-	-
		%	-	-	-	-	-	-
		Z Anzahl	2	2	-	-	2	1
		%	0,1	0,1	-	-	0,1	0
		B E Anzahl	-	-	-	-	-	-
		%	-	-	-	-	-	-
310	Marsberg, Stadt	A E Anzahl	-	-	-	-	-	-
		%	-	-	-	-	-	-
		Z Anzahl	14	12	1	9	5	-
		%	0,1	0,1	0	0,1	0	-
		B E Anzahl	-	-	-	-	-	-
		%	-	-	-	-	-	-
311	Medebach, Stadt	A E Anzahl	-	-	-	-	-	-
		%	-	-	-	-	-	-
		Z Anzahl	4	-	-	2	1	-
		%	0,1	-	-	0	0	-
		B E Anzahl	-	-	-	-	-	-
		%	-	-	-	-	-	-
312	Meschede, Stadt	A E Anzahl	-	-	-	-	-	-
		%	-	-	-	-	-	-
		Z Anzahl	16	7	1	3	7	3
		%	0,1	0	0	0	0	0
		B E Anzahl	-	-	-	-	-	-
		%	-	-	-	-	-	-
313	Olsberg, Stadt	A E Anzahl	-	-	-	-	-	-
		%	-	-	-	-	-	-
		Z Anzahl	4	8	-	3	2	1
		%	0	0,1	-	0	0	0
		B E Anzahl	-	-	-	-	-	-
		%	-	-	-	-	-	-
314	Schmallenberg, Stadt	A E Anzahl	-	-	-	-	-	-
		%	-	-	-	-	-	-
		Z Anzahl	8	14	4	5	3	-
		%	0	0,1	0	0	0	-
		B E Anzahl	-	-	-	-	-	-
		%	-	-	-	-	-	-
315	Sundern (Sauerland), Stadt	A E Anzahl	-	-	-	-	-	-
		%	-	-	-	-	-	-
		Z Anzahl	10	12	4	3	4	1
		%	0,1	0,1	0	0	0	0
		B E Anzahl	-	-	-	-	-	-
		%	-	-	-	-	-	-

kreisangehörigen Gemeinden

Stimmen

Stimmen						Verwaltungsbezirk	Lfd. Nr.	
entfallen auf die Wahlvorschläge								
Schill	Deutschland	DKP	PRG	WGR/ Einz Bew.1	WGR/ Einz Bew.2	A = Ergebnis insgesamt B = Ergebnis der Briefwahl E = Erststimmen Z = Zweitstimmen		
-	-	-	-	-	-	Anzahl A E	Brilon, Stadt	307
-	-	-	-	-	-	%		
106	-	-	-	-	-	Anzahl Z		
0,6	-	-	-	-	-	%		
-	-	-	-	-	-	Anzahl B E		
27	-	-	-	-	-	%		
0,8	-	-	-	-	-	Anzahl Z		
-	-	-	-	-	-	%		
-	-	-	-	-	-	Anzahl A E	Eslohe (Sauerland)	308
-	-	-	-	-	-	%		
7	-	-	-	-	-	Anzahl Z		
0,1	-	-	-	-	-	%		
-	-	-	-	-	-	Anzahl B E		
-	-	-	-	-	-	%		
-	-	-	-	-	-	Anzahl Z		
-	-	-	-	-	-	%		
-	-	-	-	-	-	Anzahl A E	Hallenberg, Stadt	309
14	-	-	-	-	-	%		
0,5	-	-	-	-	-	Anzahl Z		
-	-	-	-	-	-	%		
-	-	-	-	-	-	Anzahl B E		
4	-	-	-	-	-	%		
0,9	-	-	-	-	-	Anzahl Z		
-	-	-	-	-	-	%		
-	-	-	-	-	-	Anzahl A E	Marsberg, Stadt	310
67	-	-	-	-	-	%		
0,5	-	-	-	-	-	Anzahl Z		
-	-	-	-	-	-	%		
-	-	-	-	-	-	Anzahl B E		
20	-	-	-	-	-	%		
0,9	-	-	-	-	-	Anzahl Z		
-	-	-	-	-	-	%		
-	-	-	-	-	-	Anzahl A E	Medebach, Stadt	311
19	-	-	-	-	-	%		
0,4	-	-	-	-	-	Anzahl Z		
-	-	-	-	-	-	%		
-	-	-	-	-	-	Anzahl B E		
11	-	-	-	-	-	%		
1,4	-	-	-	-	-	Anzahl Z		
-	-	-	-	-	-	%		
-	-	-	-	-	-	Anzahl A E	Meschede, Stadt	312
78	-	-	-	-	-	%		
0,4	-	-	-	-	-	Anzahl Z		
-	-	-	-	-	-	%		
-	-	-	-	-	-	Anzahl B E		
20	-	-	-	-	-	%		
0,4	-	-	-	-	-	Anzahl Z		
-	-	-	-	-	-	%		
-	-	-	-	-	-	Anzahl A E	Olsberg, Stadt	313
42	-	-	-	-	-	%		
0,4	-	-	-	-	-	Anzahl Z		
-	-	-	-	-	-	%		
-	-	-	-	-	-	Anzahl B E		
13	-	-	-	-	-	%		
0,6	-	-	-	-	-	Anzahl Z		
-	-	-	-	-	-	%		
-	-	-	-	-	-	Anzahl A E	Schmallenberg, Stadt	314
33	-	-	-	-	-	%		
0,2	-	-	-	-	-	Anzahl Z		
-	-	-	-	-	-	%		
-	-	-	-	-	-	Anzahl B E		
12	-	-	-	-	-	%		
0,4	-	-	-	-	-	Anzahl Z		
-	-	-	-	-	-	%		
-	-	-	-	-	-	Anzahl A E	Sundern (Sauerland), Stadt	315
50	-	-	-	-	-	%		
0,3	-	-	-	-	-	Anzahl Z		
-	-	-	-	-	-	%		
-	-	-	-	-	-	Anzahl B E		
12	-	-	-	-	-	%		
0,3	-	-	-	-	-	Anzahl Z		
-	-	-	-	-	-	%		



Lfd. Nr.	Verwaltungsbezirk		Gültige							
			insgesamt	von den gültigen Stimmen						REP
				SPD	CDU	FDP	GRÜNE	PDS		
316	Winterberg, Stadt	A E Anzahl	9.361	2.735	5.794	472	229	65	-	
		%	100	29,2	61,9	5,0	2,4	0,7	-	
	Z Anzahl	9.382	2.514	5.157	1.011	428	58	26		
	%	100	26,8	55,0	10,8	4,6	0,6	0,3		
	B E Anzahl	1.932	545	1.175	106	77	13	-		
	%	100	28,2	60,8	5,5	4,0	0,7	-		
317	Märkischer Kreis	Z Anzahl	1.940	512	1.025	240	104	7	2	
		%	100	26,4	52,8	12,4	5,4	0,4	0,1	
	Altena, Stadt	A E Anzahl	12.246	6.682	4.147	671	381	101	-	
		%	100	54,6	33,9	5,5	3,1	0,8	-	
	Z Anzahl	12.263	5.921	3.870	1.108	773	123	55		
	%	100	48,3	31,6	9,0	6,3	1,0	0,4		
B E Anzahl	3.391	1.646	1.328	222	97	21	-			
%	100	48,5	39,2	6,5	2,9	0,6	-			
318	Balve, Stadt	Z Anzahl	3.398	1.495	1.254	348	165	31	11	
		%	100	44,0	36,9	10,2	4,9	0,9	0,3	
	A E Anzahl	7.482	3.043	3.672	399	185	46	-		
	%	100	40,7	49,1	5,3	2,5	0,6	-		
	Z Anzahl	7.492	2.599	3.550	713	368	53	29		
	%	100	34,7	47,4	9,5	4,9	0,7	0,4		
319	Halver, Stadt	B E Anzahl	1.624	567	902	89	41	6	-	
		%	100	34,9	55,5	5,5	2,5	0,4	-	
	Z Anzahl	1.625	499	860	155	63	9	5		
	%	100	30,7	52,9	9,5	3,9	0,6	0,3		
	A E Anzahl	10.034	4.423	3.852	1.155	405	101	-		
	%	100	44,1	38,4	11,5	4,0	1,0	-		
320	Hemer, Stadt	Z Anzahl	10.053	4.147	3.717	1.123	632	98	56	
		%	100	41,3	37,0	11,2	6,3	1,0	0,6	
	B E Anzahl	2.466	945	1.029	327	103	10	-		
	%	100	38,3	41,7	13,3	4,2	0,4	-		
	Z Anzahl	2.469	909	973	350	130	22	6		
	%	100	36,8	39,4	14,2	5,3	0,9	0,2		
321	Herscheid	A E Anzahl	20.398	10.460	7.195	1.479	527	187	-	
		%	100	51,3	35,3	7,3	2,6	0,9	-	
	Z Anzahl	20.451	8.975	7.036	2.054	1.223	212	167		
	%	100	43,9	34,4	10,0	6,0	1,0	0,8		
	B E Anzahl	3.982	1.746	1.648	347	113	26	-		
	%	100	43,8	41,4	8,7	2,8	0,7	-		
322	Iserlohn, Stadt	Z Anzahl	4.000	1.520	1.594	511	182	32	23	
		%	100	38,0	39,9	12,8	4,6	0,8	0,6	
	A E Anzahl	4.728	2.307	1.745	422	165	46	-		
	%	100	48,8	36,9	8,9	3,5	1,0	-		
	Z Anzahl	4.746	2.037	1.576	591	339	46	37		
	%	100	42,9	33,2	12,5	7,1	1,0	0,8		
323	Kierspe, Stadt	B E Anzahl	1.181	550	440	115	43	13	-	
		%	100	46,6	37,3	9,7	3,6	1,1	-	
	Z Anzahl	1.182	480	409	163	69	15	7		
	%	100	40,6	34,6	13,8	5,8	1,3	0,6		
	A E Anzahl	55.549	27.906	21.282	2.901	1.561	450	-		
	%	100	50,2	38,3	5,2	2,8	0,8	-		
324	Lüdenscheid, Stadt	Z Anzahl	55.634	23.779	20.688	5.029	3.583	536	272	
		%	100	42,7	37,2	9,0	6,4	1,0	0,5	
	B E Anzahl	11.778	5.263	5.016	735	338	95	-		
	%	100	44,7	42,6	6,2	2,9	0,8	-		
	Z Anzahl	11.806	4.430	4.780	1.354	701	125	28		
	%	100	37,5	40,5	11,5	5,9	1,1	0,2		
323	Kierspe, Stadt	A E Anzahl	9.525	4.137	3.712	797	689	113	-	
		%	100	43,4	39,0	8,4	7,2	1,2	-	
	Z Anzahl	9.548	3.909	3.434	1.002	740	111	57		
	%	100	40,9	36,0	10,5	7,8	1,2	0,6		
	B E Anzahl	2.407	997	966	227	176	23	-		
	%	100	41,4	40,1	9,4	7,3	1,0	-		
324	Lüdenscheid, Stadt	Z Anzahl	2.410	939	871	317	166	27	14	
		%	100	39,0	36,1	13,2	6,9	1,1	0,6	
	A E Anzahl	41.976	20.859	15.717	2.929	1.502	569	-		
	%	100	49,7	37,4	7,0	3,6	1,4	-		
	Z Anzahl	42.092	18.316	14.810	4.070	2.934	525	207		
	%	100	43,5	35,2	9,7	7,0	1,2	0,5		
324	Lüdenscheid, Stadt	B E Anzahl	10.242	4.678	4.190	778	358	97	-	
		%	100	45,7	40,9	7,6	3,5	0,9	-	
	Z Anzahl	10.278	4.173	3.901	1.175	590	93	33		
	%	100	40,6	38,0	11,4	5,7	0,9	0,3		

kreisangehörigen Gemeinden

Stimmen

Stimmen						Verwaltungsbezirk	Lfd. Nr.	
entfallen auf die Wahlvorschläge								
GRAUE	Die Tierschutzpartei	FAMILIE	NPD	PBC	ödp	A = Ergebnis insgesamt B = Ergebnis der Briefwahl E = Erststimmen Z = Zweitstimmen		
-	-	66	-	-	-	Anzahl A E	Winterberg, Stadt	316
-	-	0,7	-	-	-	%		
14	34	43	23	2	7	Anzahl Z		
0,1	0,4	0,5	0,2	0	0,1	%		
-	-	16	-	-	-	Anzahl B E		
-	-	0,8	-	-	-	%		
3	11	10	6	1	2	Anzahl Z		
0,2	0,6	0,5	0,3	0,1	0,1	%		
<b>Märkischer Kreis</b>								
-	-	-	139	-	-	Anzahl A E	Altena, Stadt	317
-	-	-	1,1	-	-	%		
22	51	22	119	55	3	Anzahl Z		
0,2	0,4	0,2	1,0	0,4	0	%		
-	-	-	24	-	-	Anzahl B E		
-	-	-	0,7	-	-	%		
5	11	10	16	9	2	Anzahl Z		
0,1	0,3	0,3	0,5	0,3	0,1	%		
-	-	-	40	-	-	Anzahl A E	Balve, Stadt	318
-	-	-	0,5	-	-	%		
9	18	10	23	3	2	Anzahl Z		
0,1	0,2	0,1	0,3	0	0	%		
-	-	-	7	-	-	Anzahl B E		
-	-	-	0,4	-	-	%		
1	6	-	6	-	1	Anzahl Z		
0,1	0,4	-	0,4	-	0,1	%		
-	-	-	-	-	-	Anzahl A E	Halver, Stadt	319
-	-	-	-	-	-	%		
15	40	25	30	33	6	Anzahl Z		
0,1	0,4	0,2	0,3	0,3	0,1	%		
-	-	-	-	-	-	Anzahl B E		
-	-	-	-	-	-	%		
7	6	6	2	7	1	Anzahl Z		
0,3	0,2	0,2	0,1	0,3	0	%		
-	-	-	157	-	-	Anzahl A E	Hemer, Stadt	320
-	-	-	0,8	-	-	%		
40	75	39	90	101	2	Anzahl Z		
0,2	0,4	0,2	0,4	0,5	0	%		
-	-	-	18	-	-	Anzahl B E		
-	-	-	0,5	-	-	%		
9	16	6	8	19	-	Anzahl Z		
0,2	0,4	0,2	0,2	0,5	-	%		
-	-	-	-	-	-	Anzahl A E	Herscheid	321
-	-	-	-	-	-	%		
4	20	11	18	18	2	Anzahl Z		
0,1	0,4	0,2	0,4	0,4	0	%		
-	-	-	-	-	-	Anzahl B E		
-	-	-	-	-	-	%		
1	2	3	8	3	1	Anzahl Z		
0,1	0,2	0,3	0,7	0,3	0,1	%		
-	-	-	336	-	-	Anzahl A E	Iserlohn, Stadt	322
-	-	-	0,6	-	-	%		
92	198	99	234	90	19	Anzahl Z		
0,2	0,4	0,2	0,4	0,2	0	%		
-	-	-	61	-	-	Anzahl B E		
-	-	-	0,5	-	-	%		
22	44	14	41	13	7	Anzahl Z		
0,2	0,4	0,1	0,3	0,1	0,1	%		
-	-	-	-	-	-	Anzahl A E	Kierspe, Stadt	323
-	-	-	-	-	-	%		
16	56	26	38	36	5	Anzahl Z		
0,2	0,6	0,3	0,4	0,4	0,1	%		
-	-	-	-	-	-	Anzahl B E		
-	-	-	-	-	-	%		
7	17	3	5	11	3	Anzahl Z		
0,3	0,7	0,1	0,2	0,5	0,1	%		
-	-	-	-	-	-	Anzahl A E	Lüdenscheid, Stadt	324
-	-	-	-	-	-	%		
102	156	122	170	155	15	Anzahl Z		
0,2	0,4	0,3	0,4	0,4	0	%		
-	-	-	-	-	-	Anzahl B E		
-	-	-	-	-	-	%		
38	39	30	28	32	8	Anzahl Z		
0,4	0,4	0,3	0,3	0,3	0,1	%		

Lfd. Nr.	Verwaltungsbezirk	A = Ergebnis insgesamt B = Ergebnis der Briefwahl E = Erststimmen Z = Zweitstimmen	Gültige					
			von den gültigen Stimmen					
			CM	DIE FRAUEN	BüSo	Die Violetten	ZENTRUM	HP
316	Winterberg, Stadt	A E Anzahl	-	-	-	-	-	-
		%	-	-	-	-	-	-
		Z Anzahl	10	7	3	2	7	-
		%	0,1	0,1	0	0	0,1	-
		B E Anzahl	-	-	-	-	-	-
		%	-	-	-	-	-	-
Z Anzahl	4	-	1	-	1	-		
%	0,2	-	0,1	-	0,1	-		
<b>Märkischer Kreis</b>								
317	Altena, Stadt	A E Anzahl	-	-	-	-	-	-
		%	-	-	-	-	-	-
		Z Anzahl	7	11	1	6	-	5
		%	0,1	0,1	0	0	-	0
		B E Anzahl	-	-	-	-	-	-
		%	-	-	-	-	-	-
Z Anzahl	1	1	-	1	-	-		
%	0	0	-	0	-	-		
318	Balve, Stadt	A E Anzahl	-	-	-	-	-	-
		%	-	-	-	-	-	-
		Z Anzahl	4	1	-	-	5	1
		%	0,1	0	-	-	0,1	0
		B E Anzahl	-	-	-	-	-	-
		%	-	-	-	-	-	-
Z Anzahl	2	-	-	-	2	1		
%	0,1	-	-	-	0,1	0,1		
319	Halver, Stadt	A E Anzahl	-	-	-	-	-	-
		%	-	-	-	-	-	-
		Z Anzahl	6	7	-	-	6	2
		%	0,1	0,1	-	-	0,1	0
		B E Anzahl	-	-	-	-	-	-
		%	-	-	-	-	-	-
Z Anzahl	-	3	-	-	1	1		
%	-	0,1	-	-	0	0		
320	Hemer, Stadt	A E Anzahl	-	-	-	-	-	-
		%	-	-	-	-	-	-
		Z Anzahl	15	22	2	7	5	-
		%	0,1	0,1	0	0	0	-
		B E Anzahl	-	-	-	-	-	-
		%	-	-	-	-	-	-
Z Anzahl	2	3	2	2	2	-		
%	0,1	0,1	0,1	0,1	0,1	-		
321	Herscheid	A E Anzahl	-	-	-	-	-	-
		%	-	-	-	-	-	-
		Z Anzahl	2	7	1	1	1	1
		%	0	0,1	0	0	0	0
		B E Anzahl	-	-	-	-	-	-
		%	-	-	-	-	-	-
Z Anzahl	-	4	1	-	-	1		
%	-	0,3	0,1	-	-	0,1		
322	Iserlohn, Stadt	A E Anzahl	-	-	-	-	-	-
		%	-	-	-	-	-	-
		Z Anzahl	19	43	6	18	13	6
		%	0	0,1	0	0	0	0
		B E Anzahl	-	-	-	-	-	-
		%	-	-	-	-	-	-
Z Anzahl	2	8	1	7	2	-		
%	0	0,1	0	0,1	0	-		
323	Kierspe, Stadt	A E Anzahl	-	-	-	-	-	-
		%	-	-	-	-	-	-
		Z Anzahl	10	17	2	3	4	-
		%	0,1	0,2	0	0	0	-
		B E Anzahl	-	-	-	-	-	-
		%	-	-	-	-	-	-
Z Anzahl	5	7	-	-	-	-		
%	0,2	0,3	-	-	-	-		
324	Lüdenscheid, Stadt	A E Anzahl	-	-	-	-	-	-
		%	-	-	-	-	-	-
		Z Anzahl	23	43	11	14	7	3
		%	0,1	0,1	0	0	0	0
		B E Anzahl	-	-	-	-	-	-
		%	-	-	-	-	-	-
Z Anzahl	5	14	2	2	2	-		
%	0	0,1	0	0	0	-		

kreisangehörigen Gemeinden  
Stimmen

Stimmen						Verwaltungsbezirk A = Ergebnis insgesamt B = Ergebnis der Briefwahl E = Erststimmen Z = Zweitstimmen	Lfd. Nr.
entfallen auf die Wahlvorschläge							
Schill	Deutschland	DKP	PRG	WGR/ Einz Bew.1	WGR/ Einz Bew.2		
-	-	-	-	-	-	Anzahl	A E Winterberg, Stadt
-	-	-	-	-	-	%	
36	-	-	-	-	-	Anzahl	Z
0,4	-	-	-	-	-	%	
-	-	-	-	-	-	Anzahl	B E
-	-	-	-	-	-	%	
11	-	-	-	-	-	Anzahl	Z
0,6	-	-	-	-	-	%	
							<b>Märkischer Kreis</b>
125	-	-	-	-	-	Anzahl	A E Altena, Stadt
1,0	-	-	-	-	-	%	
111	-	-	-	-	-	Anzahl	Z
0,9	-	-	-	-	-	%	
53	-	-	-	-	-	Anzahl	B E
1,6	-	-	-	-	-	%	
38	-	-	-	-	-	Anzahl	Z
1,1	-	-	-	-	-	%	
97	-	-	-	-	-	Anzahl	A E Balve, Stadt
1,3	-	-	-	-	-	%	
104	-	-	-	-	-	Anzahl	Z
1,4	-	-	-	-	-	%	
12	-	-	-	-	-	Anzahl	B E
0,7	-	-	-	-	-	%	
15	-	-	-	-	-	Anzahl	Z
0,9	-	-	-	-	-	%	
98	-	-	-	-	-	Anzahl	A E Halver, Stadt
1,0	-	-	-	-	-	%	
110	-	-	-	-	-	Anzahl	Z
1,1	-	-	-	-	-	%	
52	-	-	-	-	-	Anzahl	B E
2,1	-	-	-	-	-	%	
45	-	-	-	-	-	Anzahl	Z
1,8	-	-	-	-	-	%	
393	-	-	-	-	-	Anzahl	A E Hemer, Stadt
1,9	-	-	-	-	-	%	
386	-	-	-	-	-	Anzahl	Z
1,9	-	-	-	-	-	%	
84	-	-	-	-	-	Anzahl	B E
2,1	-	-	-	-	-	%	
69	-	-	-	-	-	Anzahl	Z
1,7	-	-	-	-	-	%	
43	-	-	-	-	-	Anzahl	A E Herscheid
0,9	-	-	-	-	-	%	
34	-	-	-	-	-	Anzahl	Z
0,7	-	-	-	-	-	%	
20	-	-	-	-	-	Anzahl	B E
1,7	-	-	-	-	-	%	
15	-	-	-	-	-	Anzahl	Z
1,3	-	-	-	-	-	%	
1.113	-	-	-	-	-	Anzahl	A E Iserlohn, Stadt
2,0	-	-	-	-	-	%	
910	-	-	-	-	-	Anzahl	Z
1,6	-	-	-	-	-	%	
270	-	-	-	-	-	Anzahl	B E
2,3	-	-	-	-	-	%	
227	-	-	-	-	-	Anzahl	Z
1,9	-	-	-	-	-	%	
77	-	-	-	-	-	Anzahl	A E Kierspe, Stadt
0,8	-	-	-	-	-	%	
82	-	-	-	-	-	Anzahl	Z
0,9	-	-	-	-	-	%	
18	-	-	-	-	-	Anzahl	B E
0,7	-	-	-	-	-	%	
18	-	-	-	-	-	Anzahl	Z
0,7	-	-	-	-	-	%	
400	-	-	-	-	-	Anzahl	A E Lüdenscheid, Stadt
1,0	-	-	-	-	-	%	
409	-	-	-	-	-	Anzahl	Z
1,0	-	-	-	-	-	%	
141	-	-	-	-	-	Anzahl	B E
1,4	-	-	-	-	-	%	
113	-	-	-	-	-	Anzahl	Z
1,1	-	-	-	-	-	%	

Noch: 4. Ergebnisse der Wahl nach  
b) Gültige

Lfd. Nr.	Verwaltungsbezirk		Gültige						
			insgesamt	von den gültigen Stimmen					
				SPD	CDU	FDP	GRÜNE	PDS	REP
325	Meinerzhagen, Stadt	A E Anzahl	11.660	4.964	4.925	919	618	138	-
		%	100	42,6	42,2	7,9	5,3	1,2	-
	Z Anzahl	11.672	4.659	4.445	1.271	767	112	64	
	%	100	39,9	38,1	10,9	6,6	1,0	0,5	
	B E Anzahl	2.687	1.064	1.186	231	132	29	-	
	%	100	39,6	44,1	8,6	4,9	1,1	-	
Z Anzahl	2.688	1.014	1.053	343	148	20	12		
%	100	37,7	39,2	12,8	5,5	0,7	0,4		
326	Menden (Sauerland), Stadt	A E Anzahl	34.020	15.865	14.315	1.855	1.135	227	-
		%	100	46,6	42,1	5,5	3,3	0,7	-
	Z Anzahl	34.061	13.628	13.747	3.253	2.164	252	126	
	%	100	40,0	40,4	9,6	6,4	0,7	0,4	
	B E Anzahl	6.573	2.666	3.148	412	226	20	-	
	%	100	40,6	47,9	6,3	3,4	0,3	-	
Z Anzahl	6.570	2.314	2.979	706	357	26	13		
%	100	35,2	45,3	10,7	5,4	0,4	0,2		
327	Nachrodt-Wiblingwerde	A E Anzahl	4.044	2.199	1.465	179	86	38	-
		%	100	54,4	36,2	4,4	2,1	0,9	-
	Z Anzahl	4.055	1.941	1.390	308	233	39	15	
	%	100	47,9	34,3	7,6	5,7	1,0	0,4	
	B E Anzahl	1.051	525	421	49	26	7	-	
	%	100	50,0	40,1	4,7	2,5	0,7	-	
Z Anzahl	1.056	482	396	90	43	8	3		
%	100	45,6	37,5	8,5	4,1	0,8	0,3		
328	Neuenrade, Stadt	A E Anzahl	7.140	3.382	2.914	449	204	48	-
		%	100	47,4	40,8	6,3	2,9	0,7	-
	Z Anzahl	7.164	3.032	2.737	648	423	54	38	
	%	100	42,3	38,2	9,0	5,9	0,8	0,5	
	B E Anzahl	1.927	791	870	148	55	9	-	
	%	100	41,0	45,1	7,7	2,9	0,5	-	
Z Anzahl	1.922	720	798	221	92	13	7		
%	100	37,5	41,5	11,5	4,8	0,7	0,4		
329	Plettenberg, Stadt	A E Anzahl	15.243	7.539	5.777	1.165	368	144	-
		%	100	49,5	37,9	7,6	2,4	0,9	-
	Z Anzahl	15.269	6.947	5.348	1.618	713	142	110	
	%	100	45,5	35,0	10,6	4,7	0,9	0,7	
	B E Anzahl	4.460	1.891	1.926	437	114	29	-	
	%	100	42,4	43,2	9,8	2,6	0,7	-	
Z Anzahl	4.478	1.791	1.751	605	177	32	13		
%	100	40,0	39,1	13,5	4,0	0,7	0,3		
330	Schalksmühle	A E Anzahl	7.194	3.481	2.473	843	277	71	-
		%	100	48,4	34,4	11,7	3,9	1,0	-
	Z Anzahl	7.208	3.256	2.302	888	483	58	39	
	%	100	45,2	31,9	12,3	6,7	0,8	0,5	
	B E Anzahl	2.264	1.042	796	305	79	16	-	
	%	100	46,0	35,2	13,5	3,5	0,7	-	
Z Anzahl	2.266	986	762	308	126	15	5		
%	100	43,5	33,6	13,6	5,6	0,7	0,2		
331	Werdohl, Stadt	A E Anzahl	10.271	5.537	3.519	565	248	113	-
		%	100	53,9	34,3	5,5	2,4	1,1	-
	Z Anzahl	10.283	5.043	3.316	861	519	96	102	
	%	100	49,0	32,2	8,4	5,0	0,9	1,0	
	B E Anzahl	3.260	1.538	1.289	224	80	23	-	
	%	100	47,2	39,5	6,9	2,5	0,7	-	
Z Anzahl	3.269	1.429	1.219	334	123	26	23		
%	100	43,7	37,3	10,2	3,8	0,8	0,7		
<b>Kreis Olpe</b>									
332	Attendorn, Stadt	A E Anzahl	13.923	5.205	7.411	676	473	117	-
		%	100	37,4	53,2	4,9	3,4	0,8	-
	Z Anzahl	13.958	4.921	6.699	1.151	817	111	43	
	%	100	35,3	48,0	8,2	5,9	0,8	0,3	
	B E Anzahl	3.360	1.047	1.915	211	142	30	-	
	%	100	31,2	57,0	6,3	4,2	0,9	-	
Z Anzahl	3.366	1.026	1.752	332	177	24	4		
%	100	30,5	52,0	9,9	5,3	0,7	0,1		
333	Drolshagen, Stadt	A E Anzahl	7.280	1.779	4.868	361	198	43	-
		%	100	24,4	66,9	5,0	2,7	0,6	-
	Z Anzahl	7.309	1.681	4.552	579	339	47	11	
	%	100	23,0	62,3	7,9	4,6	0,6	0,2	
	B E Anzahl	1.163	292	737	66	49	8	-	
	%	100	25,1	63,4	5,7	4,2	0,7	-	
Z Anzahl	1.161	284	675	109	64	10	4		
%	100	24,5	58,1	9,4	5,5	0,9	0,3		

kreisangehörigen Gemeinden  
Stimmen

Stimmen						Verwaltungsbezirk	Lfd. Nr.
entfallen auf die Wahlvorschläge							
GRAUE	Die Tierschutz- partei	FAMILIE	NPD	PBC	ödp	A = Ergebnis insgesamt B = Ergebnis der Briefwahl E = Erststimmen Z = Zweitstimmen	
-	-	-	-	-	-	Anzahl A E	Meinerzhagen, Stadt
-	-	-	-	-	-	%	
25	34	47	36	63	5	Anzahl Z	
0,2	0,3	0,4	0,3	0,5	0	%	
-	-	-	-	-	-	Anzahl B E	
-	-	-	-	-	-	%	
10	10	13	10	13	-	Anzahl Z	
0,4	0,4	0,5	0,4	0,5	-	%	
-	-	-	186	-	-	Anzahl A E	Menden (Sauerland), Stadt
-	-	-	0,5	-	-	%	
48	104	76	137	21	19	Anzahl Z	
0,1	0,3	0,2	0,4	0,1	0,1	%	
-	-	-	14	-	-	Anzahl B E	
-	-	-	0,2	-	-	%	
15	29	11	9	3	7	Anzahl Z	
0,2	0,4	0,2	0,1	0	0,1	%	
-	-	-	28	-	-	Anzahl A E	Nachrodt-Wiblingwerde
-	-	-	0,7	-	-	%	
7	27	4	12	12	-	Anzahl Z	
0,2	0,7	0,1	0,3	0,3	-	%	
-	-	-	5	-	-	Anzahl B E	
-	-	-	0,5	-	-	%	
1	9	2	3	1	-	Anzahl Z	
0,1	0,9	0,2	0,3	0,1	-	%	
-	-	-	64	-	-	Anzahl A E	Neuenrade, Stadt
-	-	-	0,9	-	-	%	
14	19	19	43	15	8	Anzahl Z	
0,2	0,3	0,3	0,6	0,2	0,1	%	
-	-	-	19	-	-	Anzahl B E	
-	-	-	1,0	-	-	%	
5	9	5	11	-	4	Anzahl Z	
0,3	0,5	0,3	0,6	-	0,2	%	
-	-	-	106	-	-	Anzahl A E	Plettenberg, Stadt
-	-	-	0,7	-	-	%	
21	47	25	73	34	4	Anzahl Z	
0,1	0,3	0,2	0,5	0,2	0	%	
-	-	-	20	-	-	Anzahl B E	
-	-	-	0,4	-	-	%	
11	13	4	13	10	1	Anzahl Z	
0,2	0,3	0,1	0,3	0,2	0	%	
-	-	-	-	-	-	Anzahl A E	Schalksmühle
-	-	-	-	-	-	%	
19	28	18	22	33	-	Anzahl Z	
0,3	0,4	0,2	0,3	0,5	-	%	
-	-	-	-	-	-	Anzahl B E	
-	-	-	-	-	-	%	
12	11	9	7	9	-	Anzahl Z	
0,5	0,5	0,4	0,3	0,4	-	%	
-	-	-	145	-	-	Anzahl A E	Werdohl, Stadt
-	-	-	1,4	-	-	%	
12	31	23	101	28	3	Anzahl Z	
0,1	0,3	0,2	1,0	0,3	0	%	
-	-	-	41	-	-	Anzahl B E	
-	-	-	1,3	-	-	%	
6	7	7	25	5	1	Anzahl Z	
0,2	0,2	0,2	0,8	0,2	0	%	
<b>Kreis Olpe</b>							
-	-	-	-	-	-	Anzahl A E	Attendorn, Stadt
-	-	-	-	-	-	%	
19	34	34	28	11	8	Anzahl Z	
0,1	0,2	0,2	0,2	0,1	0,1	%	
-	-	-	-	-	-	Anzahl B E	
-	-	-	-	-	-	%	
7	10	2	8	2	1	Anzahl Z	
0,2	0,3	0,1	0,2	0,1	0	%	
-	-	-	-	-	-	Anzahl A E	Drolshagen, Stadt
-	-	-	-	-	-	%	
2	13	19	15	5	-	Anzahl Z	
0	0,2	0,3	0,2	0,1	-	%	
-	-	-	-	-	-	Anzahl B E	
-	-	-	-	-	-	%	
-	2	4	1	-	-	Anzahl Z	
-	0,2	0,3	0,1	-	-	%	

Lfd. Nr.	Verwaltungsbezirk	A = Ergebnis insgesamt B = Ergebnis der Briefwahl E = Erststimmen Z = Zweitstimmen	Gültige					
			von den gültigen Stimmen					
			CM	DIE FRAUEN	BüSo	Die Violetten	ZENTRUM	HP
325	Meinerzhagen, Stadt	A E Anzahl	-	-	-	-	-	-
		%	-	-	-	-	-	-
		Z Anzahl	11	19	1	4	1	1
		%	0,1	0,2	0	0	0	0
		B E Anzahl	-	-	-	-	-	-
		%	-	-	-	-	-	-
Z Anzahl	3	2	-	2	-	-		
%	0,1	0,1	-	0,1	-	-		
326	Menden (Sauerland), Stadt	A E Anzahl	-	-	-	-	-	-
		%	-	-	-	-	-	-
		Z Anzahl	12	32	4	6	15	5
		%	0	0,1	0	0	0	0
		B E Anzahl	-	-	-	-	-	-
		%	-	-	-	-	-	-
Z Anzahl	4	4	1	2	6	2		
%	0,1	0,1	0	0	0,1	0		
327	Nachrodt-Wiblingwerde	A E Anzahl	-	-	-	-	-	-
		%	-	-	-	-	-	-
		Z Anzahl	2	1	-	1	-	1
		%	0	0	-	0	-	0
		B E Anzahl	-	-	-	-	-	-
		%	-	-	-	-	-	-
Z Anzahl	1	-	-	-	-	-		
%	0,1	-	-	-	-	-		
328	Neuenrade, Stadt	A E Anzahl	-	-	-	-	-	-
		%	-	-	-	-	-	-
		Z Anzahl	3	12	-	3	1	2
		%	0	0,2	-	0	0	0
		B E Anzahl	-	-	-	-	-	-
		%	-	-	-	-	-	-
Z Anzahl	2	2	-	1	1	-		
%	0,1	0,1	-	0,1	0,1	-		
329	Plettenberg, Stadt	A E Anzahl	-	-	-	-	-	-
		%	-	-	-	-	-	-
		Z Anzahl	12	13	-	5	2	1
		%	0,1	0,1	-	0	0	0
		B E Anzahl	-	-	-	-	-	-
		%	-	-	-	-	-	-
Z Anzahl	6	6	-	3	-	-		
%	0,1	0,1	-	0,1	-	-		
330	Schalksmühle	A E Anzahl	-	-	-	-	-	-
		%	-	-	-	-	-	-
		Z Anzahl	4	6	1	1	2	1
		%	0,1	0,1	0	0	0	0
		B E Anzahl	-	-	-	-	-	-
		%	-	-	-	-	-	-
Z Anzahl	-	-	-	-	1	-		
%	-	-	-	-	0	-		
331	Werdohl, Stadt	A E Anzahl	-	-	-	-	-	-
		%	-	-	-	-	-	-
		Z Anzahl	-	7	2	-	2	-
		%	-	0,1	0	-	0	-
		B E Anzahl	-	-	-	-	-	-
		%	-	-	-	-	-	-
Z Anzahl	-	2	1	-	-	-		
%	-	0,1	0	-	-	-		
<b>Kreis Olpe</b>								
332	Attendorf, Stadt	A E Anzahl	-	-	-	-	-	-
		%	-	-	-	-	-	-
		Z Anzahl	6	17	2	1	1	-
		%	0	0,1	0	0	0	-
		B E Anzahl	-	-	-	-	-	-
		%	-	-	-	-	-	-
Z Anzahl	2	3	-	-	1	-		
%	0,1	0,1	-	-	0	-		
333	Drolshagen, Stadt	A E Anzahl	-	-	-	-	-	-
		%	-	-	-	-	-	-
		Z Anzahl	5	5	-	-	2	-
		%	0,1	0,1	-	-	0	-
		B E Anzahl	-	-	-	-	-	-
		%	-	-	-	-	-	-
Z Anzahl	1	-	-	-	-	-		
%	0,1	-	-	-	-	-		

kreisangehörigen Gemeinden

Stimmen

Stimmen						Verwaltungsbezirk A = Ergebnis insgesamt B = Ergebnis der Briefwahl E = Erststimmen Z = Zweitstimmen	Lfd. Nr.
entfallen auf die Wahlvorschläge							
Schill	Deutschland	DKP	PRG	WGR/ Einz Bew.1	WGR/ Einz Bew.2		
96	-	-	-	-	-	Anzahl	A E Meinerzhagen, Stadt 325
0,8	-	-	-	-	-	%	
107	-	-	-	-	-	Anzahl	Z
0,9	-	-	-	-	-	%	
45	-	-	-	-	-	Anzahl	B E
1,7	-	-	-	-	-	%	
35	-	-	-	-	-	Anzahl	Z
1,3	-	-	-	-	-	%	
437	-	-	-	-	-	Anzahl	A E Menden (Sauerland), Stadt 326
1,3	-	-	-	-	-	%	
412	-	-	-	-	-	Anzahl	Z
1,2	-	-	-	-	-	%	
87	-	-	-	-	-	Anzahl	B E
1,3	-	-	-	-	-	%	
82	-	-	-	-	-	Anzahl	Z
1,2	-	-	-	-	-	%	
49	-	-	-	-	-	Anzahl	A E Nachrodt-Wiblingwerde 327
1,2	-	-	-	-	-	%	
62	-	-	-	-	-	Anzahl	Z
1,5	-	-	-	-	-	%	
18	-	-	-	-	-	Anzahl	B E
1,7	-	-	-	-	-	%	
17	-	-	-	-	-	Anzahl	Z
1,6	-	-	-	-	-	%	
79	-	-	-	-	-	Anzahl	A E Neuenrade, Stadt 328
1,1	-	-	-	-	-	%	
93	-	-	-	-	-	Anzahl	Z
1,3	-	-	-	-	-	%	
35	-	-	-	-	-	Anzahl	B E
1,8	-	-	-	-	-	%	
31	-	-	-	-	-	Anzahl	Z
1,6	-	-	-	-	-	%	
144	-	-	-	-	-	Anzahl	A E Plettenberg, Stadt 329
0,9	-	-	-	-	-	%	
154	-	-	-	-	-	Anzahl	Z
1,0	-	-	-	-	-	%	
43	-	-	-	-	-	Anzahl	B E
1,0	-	-	-	-	-	%	
42	-	-	-	-	-	Anzahl	Z
0,9	-	-	-	-	-	%	
49	-	-	-	-	-	Anzahl	A E Schalksmühle 330
0,7	-	-	-	-	-	%	
47	-	-	-	-	-	Anzahl	Z
0,7	-	-	-	-	-	%	
26	-	-	-	-	-	Anzahl	B E
1,1	-	-	-	-	-	%	
15	-	-	-	-	-	Anzahl	Z
0,7	-	-	-	-	-	%	
144	-	-	-	-	-	Anzahl	A E Werdohl, Stadt 331
1,4	-	-	-	-	-	%	
137	-	-	-	-	-	Anzahl	Z
1,3	-	-	-	-	-	%	
65	-	-	-	-	-	Anzahl	B E
2,0	-	-	-	-	-	%	
61	-	-	-	-	-	Anzahl	Z
1,9	-	-	-	-	-	%	
<b>Kreis Olpe</b>							
41	-	-	-	-	-	Anzahl	A E Attendorf, Stadt 332
0,3	-	-	-	-	-	%	
55	-	-	-	-	-	Anzahl	Z
0,4	-	-	-	-	-	%	
15	-	-	-	-	-	Anzahl	B E
0,4	-	-	-	-	-	%	
15	-	-	-	-	-	Anzahl	Z
0,4	-	-	-	-	-	%	
31	-	-	-	-	-	Anzahl	A E Drolshagen, Stadt 333
0,4	-	-	-	-	-	%	
34	-	-	-	-	-	Anzahl	Z
0,5	-	-	-	-	-	%	
11	-	-	-	-	-	Anzahl	B E
0,9	-	-	-	-	-	%	
7	-	-	-	-	-	Anzahl	Z
0,6	-	-	-	-	-	%	



Lfd. Nr.	Verwaltungsbezirk A = Ergebnis insgesamt B = Ergebnis der Briefwahl E = Erststimmen Z = Zweitstimmen			Gültige						
				insgesamt	von den gültigen Stimmen					
					SPD	CDU	FDP	GRÜNE	PDS	REP
334	Finnentrop	A E	Anzahl	10.537	3.086	6.572	493	260	83	-
			%	100	29,3	62,4	4,7	2,5	0,8	-
		Z	Anzahl	10.559	3.082	5.960	831	405	54	41
			%	100	29,2	56,4	7,9	3,8	0,5	0,4
		B E	Anzahl	2.116	519	1.406	101	64	13	-
			%	100	24,5	66,4	4,8	3,0	0,6	-
	Z	Anzahl	2.128	537	1.269	183	76	9	4	
		%	100	25,2	59,6	8,6	3,6	0,4	0,2	
335	Kirchhudem	A E	Anzahl	7.792	2.484	4.608	375	242	60	-
			%	100	31,9	59,1	4,8	3,1	0,8	-
		Z	Anzahl	7.821	2.456	4.106	672	411	54	19
			%	100	31,4	52,5	8,6	5,3	0,7	0,2
		B E	Anzahl	1.717	541	991	104	57	16	-
			%	100	31,5	57,7	6,1	3,3	0,9	-
	Z	Anzahl	1.728	550	860	190	85	14	4	
		%	100	31,8	49,8	11,0	4,9	0,8	0,2	
336	Lennestadt, Stadt	A E	Anzahl	16.216	6.719	8.113	624	562	138	-
			%	100	41,4	50,0	3,8	3,5	0,9	-
		Z	Anzahl	16.271	6.653	7.162	1.160	864	114	98
			%	100	40,9	44,0	7,1	5,3	0,7	0,6
		B E	Anzahl	3.599	1.300	1.938	153	151	32	-
			%	100	36,1	53,8	4,3	4,2	0,9	-
	Z	Anzahl	3.615	1.342	1.714	291	167	17	24	
		%	100	37,1	47,4	8,0	4,6	0,5	0,7	
337	Olpe, Stadt	A E	Anzahl	15.185	4.428	9.210	856	562	80	-
			%	100	29,2	60,7	5,6	3,7	0,5	-
		Z	Anzahl	15.235	4.200	8.399	1.454	886	64	42
			%	100	27,6	55,1	9,5	5,8	0,4	0,3
		B E	Anzahl	3.296	799	2.095	235	127	18	-
			%	100	24,2	63,6	7,1	3,9	0,5	-
	Z	Anzahl	3.306	809	1.890	378	165	12	5	
		%	100	24,5	57,2	11,4	5,0	0,4	0,2	
338	Wenden	A E	Anzahl	12.202	3.344	7.869	479	379	81	-
			%	100	27,4	64,5	3,9	3,1	0,7	-
		Z	Anzahl	12.228	3.191	7.316	852	596	62	27
			%	100	26,1	59,8	7,0	4,9	0,5	0,2
		B E	Anzahl	1.837	483	1.159	83	80	21	-
			%	100	26,3	63,1	4,5	4,4	1,1	-
	Z	Anzahl	1.846	487	1.069	146	91	14	2	
		%	100	26,4	57,9	7,9	4,9	0,8	0,1	
<b>Kreis Siegen-Wittgenstein</b>										
339	Bad Berleburg, Stadt	A E	Anzahl	13.233	6.171	5.810	603	402	109	-
			%	100	46,6	43,9	4,6	3,0	0,8	-
		Z	Anzahl	13.268	6.171	4.954	1.027	632	133	79
			%	100	46,5	37,3	7,7	4,8	1,0	0,6
		B E	Anzahl	2.599	1.117	1.155	147	122	19	-
			%	100	43,0	44,4	5,7	4,7	0,7	-
	Z	Anzahl	2.607	1.154	924	282	149	23	17	
		%	100	44,3	35,4	10,8	5,7	0,9	0,7	
340	Burbach	A E	Anzahl	8.742	3.273	4.352	555	260	74	-
			%	100	37,4	49,8	6,3	3,0	0,8	-
		Z	Anzahl	8.789	3.181	3.934	833	424	68	48
			%	100	36,2	44,8	9,5	4,8	0,8	0,5
		B E	Anzahl	1.316	468	679	89	45	10	-
			%	100	35,6	51,6	6,8	3,4	0,8	-
	Z	Anzahl	1.318	456	606	151	64	9	-	
		%	100	34,6	46,0	11,5	4,9	0,7	-	
341	Erndtebrück	A E	Anzahl	4.782	2.029	2.237	292	142	28	-
			%	100	42,4	46,8	6,1	3,0	0,6	-
		Z	Anzahl	4.780	2.103	1.823	460	230	33	23
			%	100	44,0	38,1	9,6	4,8	0,7	0,5
		B E	Anzahl	830	357	373	55	29	8	-
			%	100	43,0	44,9	6,6	3,5	1,0	-
	Z	Anzahl	826	362	311	90	42	5	2	
		%	100	43,8	37,7	10,9	5,1	0,6	0,2	
342	Freudenberg, Stadt	A E	Anzahl	11.195	4.964	4.671	698	459	79	-
			%	100	44,3	41,7	6,2	4,1	0,7	-
		Z	Anzahl	11.238	4.684	4.197	1.061	740	102	58
			%	100	41,7	37,3	9,4	6,6	0,9	0,5
		B E	Anzahl	1.953	783	843	163	88	16	-
			%	100	40,1	43,2	8,3	4,5	0,8	-
	Z	Anzahl	1.961	745	772	228	126	22	7	
		%	100	38,0	39,4	11,6	6,4	1,1	0,4	

kreisangehörigen Gemeinden  
Stimmen

Stimmen						Verwaltungsbezirk	Lfd. Nr.
entfallen auf die Wahlvorschläge							
GRAUE	Die Tierschutzpartei	FAMILIE	NPD	PBC	ödp	A = Ergebnis insgesamt B = Ergebnis der Briefwahl E = Erststimmen Z = Zweitstimmen	
-	-	-	-	-	-	Anzahl A E	Finnentrop
-	-	-	-	-	-	%	
14	28	29	31	4	4	Anzahl Z	
0,1	0,3	0,3	0,3	0	0	%	
-	-	-	-	-	-	Anzahl B E	
-	-	-	-	-	-	%	
5	6	7	7	2	2	Anzahl Z	
0,2	0,3	0,3	0,3	0,1	0,1	%	
-	-	-	-	-	-	Anzahl A E	Kirchhundem
-	-	-	-	-	-	%	
6	19	21	14	2	3	Anzahl Z	
0,1	0,2	0,3	0,2	0	0	%	
-	-	-	-	-	-	Anzahl B E	
-	-	-	-	-	-	%	
-	6	10	1	-	-	Anzahl Z	
-	0,3	0,6	0,1	-	-	%	
-	-	-	-	-	-	Anzahl A E	Lennestadt, Stadt
-	-	-	-	-	-	%	
20	51	27	30	7	4	Anzahl Z	
0,1	0,3	0,2	0,2	0	0	%	
-	-	-	-	-	-	Anzahl B E	
-	-	-	-	-	-	%	
9	13	4	6	-	-	Anzahl Z	
0,2	0,4	0,1	0,2	-	-	%	
-	-	-	-	-	-	Anzahl A E	Olpe, Stadt
-	-	-	-	-	-	%	
14	39	26	20	18	9	Anzahl Z	
0,1	0,3	0,2	0,1	0,1	0,1	%	
-	-	-	-	-	-	Anzahl B E	
-	-	-	-	-	-	%	
3	10	6	3	3	2	Anzahl Z	
0,1	0,3	0,2	0,1	0,1	0,1	%	
-	-	-	-	-	-	Anzahl A E	Wenden
-	-	-	-	-	-	%	
12	34	28	8	9	4	Anzahl Z	
0,1	0,3	0,2	0,1	0,1	0	%	
-	-	-	-	-	-	Anzahl B E	
-	-	-	-	-	-	%	
2	12	3	2	-	-	Anzahl Z	
0,1	0,7	0,2	0,1	-	-	%	
<b>Kreis Siegen-Wittgenstein</b>							
-	-	-	-	28	27	Anzahl A E	Bad Berleburg, Stadt
-	-	-	-	0,2	0,2	%	
17	52	25	36	21	9	Anzahl Z	
0,1	0,4	0,2	0,3	0,2	0,1	%	
-	-	-	-	7	9	Anzahl B E	
-	-	-	-	0,3	0,3	%	
4	13	5	3	4	4	Anzahl Z	
0,2	0,5	0,2	0,1	0,2	0,2	%	
-	-	-	-	139	25	Anzahl A E	Burbach
-	-	-	-	1,6	0,3	%	
7	31	25	35	132	11	Anzahl Z	
0,1	0,4	0,3	0,4	1,5	0,1	%	
-	-	-	-	17	3	Anzahl B E	
-	-	-	-	1,3	0,2	%	
1	7	3	3	12	-	Anzahl Z	
0,1	0,5	0,2	0,2	0,9	-	%	
-	-	-	-	5	13	Anzahl A E	Erndtebrück
-	-	-	-	0,1	0,3	%	
9	24	9	17	2	2	Anzahl Z	
0,2	0,5	0,2	0,4	0	0	%	
-	-	-	-	1	-	Anzahl B E	
-	-	-	-	0,1	-	%	
2	2	-	1	-	-	Anzahl Z	
0,2	0,2	-	0,1	-	-	%	
-	-	-	-	154	54	Anzahl A E	Freudenberg, Stadt
-	-	-	-	1,4	0,5	%	
10	38	31	28	147	24	Anzahl Z	
0,1	0,3	0,3	0,2	1,3	0,2	%	
-	-	-	-	20	12	Anzahl B E	
-	-	-	-	1,0	0,6	%	
1	12	1	4	13	5	Anzahl Z	
0,1	0,6	0,1	0,2	0,7	0,3	%	

Lfd. Nr.	Verwaltungsbezirk	A = Ergebnis insgesamt B = Ergebnis der Briefwahl E = Erststimmen Z = Zweitstimmen	Gültige					
			von den gültigen Stimmen					
			CM	DIE FRAUEN	BüSo	Die Violetten	ZENTRUM	HP
334	Finnentrop	A E Anzahl	-	-	-	-	-	-
		%	-	-	-	-	-	-
		Z Anzahl	8	9	-	3	3	5
		%	0,1	0,1	-	0	0	0
		B E Anzahl	-	-	-	-	-	-
		%	-	-	-	-	-	-
Z Anzahl	2	1	-	1	-	2		
%	0,1	0	-	0	-	0,1		
335	Kirchhudem	A E Anzahl	-	-	-	-	-	-
		%	-	-	-	-	-	-
		Z Anzahl	4	2	1	3	5	-
		%	0,1	0	0	0	0,1	-
		B E Anzahl	-	-	-	-	-	-
		%	-	-	-	-	-	-
Z Anzahl	-	1	-	1	1	-		
%	-	0,1	-	0,1	0,1	-		
336	Lennestadt, Stadt	A E Anzahl	-	-	-	-	-	-
		%	-	-	-	-	-	-
		Z Anzahl	10	12	2	2	4	-
		%	0,1	0,1	0	0	0	-
		B E Anzahl	-	-	-	-	-	-
		%	-	-	-	-	-	-
Z Anzahl	6	3	1	2	-	-		
%	0,2	0,1	0	0,1	-	-		
337	Olpe, Stadt	A E Anzahl	-	-	-	-	-	-
		%	-	-	-	-	-	-
		Z Anzahl	3	9	-	1	8	-
		%	0	0,1	-	0	0,1	-
		B E Anzahl	-	-	-	-	-	-
		%	-	-	-	-	-	-
Z Anzahl	1	1	-	-	2	-		
%	0	0	-	-	0,1	-		
338	Wenden	A E Anzahl	-	-	-	-	-	-
		%	-	-	-	-	-	-
		Z Anzahl	5	9	1	1	8	2
		%	0	0,1	0	0	0,1	0
		B E Anzahl	-	-	-	-	-	-
		%	-	-	-	-	-	-
Z Anzahl	-	3	1	-	1	1		
%	-	0,2	0,1	-	0,1	0,1		
<b>Kreis Siegen-Wittgenstein</b>								
339	Bad Berleburg, Stadt	A E Anzahl	-	-	-	-	-	-
		%	-	-	-	-	-	-
		Z Anzahl	7	6	3	1	4	-
		%	0,1	0	0	0	0	-
		B E Anzahl	-	-	-	-	-	-
		%	-	-	-	-	-	-
Z Anzahl	1	4	-	-	-	-		
%	0	0,2	-	-	-	-		
340	Burbach	A E Anzahl	-	-	-	-	-	-
		%	-	-	-	-	-	-
		Z Anzahl	7	8	-	2	-	1
		%	0,1	0,1	-	0	-	0
		B E Anzahl	-	-	-	-	-	-
		%	-	-	-	-	-	-
Z Anzahl	2	1	-	1	-	-		
%	0,2	0,1	-	0,1	-	-		
341	Erndtebrück	A E Anzahl	-	-	-	-	-	-
		%	-	-	-	-	-	-
		Z Anzahl	2	2	-	1	1	-
		%	0	0	-	0	0	-
		B E Anzahl	-	-	-	-	-	-
		%	-	-	-	-	-	-
Z Anzahl	1	-	-	-	-	-		
%	0,1	-	-	-	-	-		
342	Freudenberg, Stadt	A E Anzahl	-	-	-	-	-	-
		%	-	-	-	-	-	-
		Z Anzahl	12	4	1	2	1	-
		%	0,1	0	0	0	0	-
		B E Anzahl	-	-	-	-	-	-
		%	-	-	-	-	-	-
Z Anzahl	4	1	-	-	-	-		
%	0,2	0,1	-	-	-	-		

kreisangehörigen Gemeinden

Stimmen

Stimmen						Verwaltungsbezirk A = Ergebnis insgesamt B = Ergebnis der Briefwahl E = Erststimmen Z = Zweitstimmen	Lfd. Nr.	
entfallen auf die Wahlvorschläge								
Schill	Deutschland	DKP	PRG	WGR/ Einz Bew. 1	WGR/ Einz Bew. 2			
43	-	-	-	-	-	Anzahl A E	Finnentrop	334
0,4	-	-	-	-	-	%		
48	-	-	-	-	-	Anzahl Z		
0,5	-	-	-	-	-	%		
13	-	-	-	-	-	Anzahl B E		
0,6	-	-	-	-	-	%		
15	-	-	-	-	-	Anzahl Z		
0,7	-	-	-	-	-	%		
23	-	-	-	-	-	Anzahl A E	Kirchhundem	335
0,3	-	-	-	-	-	%		
23	-	-	-	-	-	Anzahl Z		
0,3	-	-	-	-	-	%		
8	-	-	-	-	-	Anzahl B E		
0,5	-	-	-	-	-	%		
5	-	-	-	-	-	Anzahl Z		
0,3	-	-	-	-	-	%		
60	-	-	-	-	-	Anzahl A E	Lennestadt, Stadt	336
0,4	-	-	-	-	-	%		
51	-	-	-	-	-	Anzahl Z		
0,3	-	-	-	-	-	%		
25	-	-	-	-	-	Anzahl B E		
0,7	-	-	-	-	-	%		
16	-	-	-	-	-	Anzahl Z		
0,4	-	-	-	-	-	%		
49	-	-	-	-	-	Anzahl A E	Olpe, Stadt	337
0,3	-	-	-	-	-	%		
43	-	-	-	-	-	Anzahl Z		
0,3	-	-	-	-	-	%		
22	-	-	-	-	-	Anzahl B E		
0,7	-	-	-	-	-	%		
16	-	-	-	-	-	Anzahl Z		
0,5	-	-	-	-	-	%		
50	-	-	-	-	-	Anzahl A E	Wenden	338
0,4	-	-	-	-	-	%		
63	-	-	-	-	-	Anzahl Z		
0,5	-	-	-	-	-	%		
11	-	-	-	-	-	Anzahl B E		
0,6	-	-	-	-	-	%		
12	-	-	-	-	-	Anzahl Z		
0,7	-	-	-	-	-	%		
<b>Kreis Siegen-Wittgenstein</b>								
83	-	-	-	-	-	Anzahl A E	Bad Berleburg, Stadt	339
0,6	-	-	-	-	-	%		
91	-	-	-	-	-	Anzahl Z		
0,7	-	-	-	-	-	%		
23	-	-	-	-	-	Anzahl B E		
0,9	-	-	-	-	-	%		
20	-	-	-	-	-	Anzahl Z		
0,8	-	-	-	-	-	%		
64	-	-	-	-	-	Anzahl A E	Burbach	340
0,7	-	-	-	-	-	%		
42	-	-	-	-	-	Anzahl Z		
0,5	-	-	-	-	-	%		
5	-	-	-	-	-	Anzahl B E		
0,4	-	-	-	-	-	%		
2	-	-	-	-	-	Anzahl Z		
0,2	-	-	-	-	-	%		
36	-	-	-	-	-	Anzahl A E	Erndtebrück	341
0,8	-	-	-	-	-	%		
39	-	-	-	-	-	Anzahl Z		
0,8	-	-	-	-	-	%		
7	-	-	-	-	-	Anzahl B E		
0,8	-	-	-	-	-	%		
8	-	-	-	-	-	Anzahl Z		
1,0	-	-	-	-	-	%		
116	-	-	-	-	-	Anzahl A E	Freudenberg, Stadt	342
1,0	-	-	-	-	-	%		
98	-	-	-	-	-	Anzahl Z		
0,9	-	-	-	-	-	%		
28	-	-	-	-	-	Anzahl B E		
1,4	-	-	-	-	-	%		
20	-	-	-	-	-	Anzahl Z		
1,0	-	-	-	-	-	%		

Lfd. Nr.	Verwaltungsbezirk		Gültige							
			insgesamt	von den gültigen Stimmen						REP
				SPD	CDU	FDP	GRÜNE	PDS		
343	Hilchenbach, Stadt	A E Anzahl	10.062	4.809	3.804	589	609	93	-	
		%	100	47,8	37,8	5,9	6,1	0,9	-	
		Z Anzahl	10.084	4.549	3.288	1.027	866	93	41	
		%	100	45,1	32,6	10,2	8,6	0,9	0,4	
		B E Anzahl	2.112	912	873	157	113	15	-	
		%	100	43,2	41,3	7,4	5,4	0,7	-	
344	Kreuztal, Stadt	Z Anzahl	2.119	864	759	271	141	20	6	
		%	100	40,8	35,8	12,8	6,7	0,9	0,3	
		A E Anzahl	18.713	9.707	6.795	1.035	763	153	-	
		%	100	51,9	36,3	5,5	4,1	0,8	-	
		Z Anzahl	18.753	8.731	6.073	1.686	1.560	172	80	
		%	100	46,6	32,4	9,0	8,3	0,9	0,4	
345	Bad Laasphe, Stadt	B E Anzahl	3.675	1.777	1.438	207	158	29	-	
		%	100	48,4	39,1	5,6	4,3	0,8	-	
		Z Anzahl	3.687	1.618	1.295	369	256	31	7	
		%	100	43,9	35,1	10,0	6,9	0,8	0,2	
		A E Anzahl	9.334	4.430	3.897	527	291	80	-	
		%	100	47,5	41,8	5,6	3,1	0,9	-	
346	Netphen, Stadt	Z Anzahl	9.393	4.332	3.376	833	499	89	54	
		%	100	46,1	35,9	8,9	5,3	0,9	0,6	
		B E Anzahl	1.717	752	769	109	56	10	-	
		%	100	43,8	44,8	6,3	3,3	0,6	-	
		Z Anzahl	1.724	750	649	182	81	13	8	
		%	100	43,5	37,6	10,6	4,7	0,8	0,5	
347	Neunkirchen	A E Anzahl	15.699	5.842	7.978	893	571	130	-	
		%	100	37,2	50,8	5,7	3,6	0,8	-	
		Z Anzahl	15.765	5.468	7.231	1.419	1.061	154	69	
		%	100	34,7	45,9	9,0	6,7	1,0	0,4	
		B E Anzahl	2.220	756	1.148	152	102	11	-	
		%	100	34,1	51,7	6,8	4,6	0,5	-	
348	Siegen, Stadt	Z Anzahl	2.234	714	1.028	252	152	21	8	
		%	100	32,0	46,0	11,3	6,8	0,9	0,4	
		A E Anzahl	7.857	3.599	3.347	496	202	61	-	
		%	100	45,8	42,6	6,3	2,6	0,8	-	
		Z Anzahl	7.881	3.458	3.045	680	384	50	43	
		%	100	43,9	38,6	8,6	4,9	0,6	0,5	
349	Wiinsdorf	B E Anzahl	1.189	479	550	92	29	6	-	
		%	100	40,3	46,3	7,7	2,4	0,5	-	
		Z Anzahl	1.182	457	519	125	55	2	1	
		%	100	38,7	43,9	10,6	4,7	0,2	0,1	
		A E Anzahl	61.291	27.613	25.186	3.540	2.974	666	-	
		%	100	45,1	41,1	5,8	4,9	1,1	-	
350	Anröchte	Z Anzahl	61.446	25.818	22.435	5.226	5.059	793	347	
		%	100	42,0	36,5	8,5	8,2	1,3	0,6	
		B E Anzahl	10.770	4.301	4.757	747	619	106	-	
		%	100	39,9	44,2	6,9	5,7	1,0	-	
		Z Anzahl	10.801	4.102	4.208	1.125	892	156	36	
		%	100	38,0	39,0	10,4	8,3	1,4	0,3	
351	Bad Sassendorf	A E Anzahl	13.951	4.967	7.041	1.098	479	85	-	
		%	100	35,6	50,5	7,9	3,4	0,6	-	
		Z Anzahl	14.008	4.810	6.514	1.317	819	88	74	
		%	100	34,3	46,5	9,4	5,8	0,6	0,5	
		B E Anzahl	2.501	810	1.321	208	83	15	-	
		%	100	32,4	52,8	8,3	3,3	0,6	-	
Kreis Soest	Anröchte	Z Anzahl	2.510	819	1.201	271	118	16	12	
		%	100	32,6	47,8	10,8	4,7	0,6	0,5	
		A E Anzahl	6.872	2.788	3.324	494	202	64	-	
		%	100	40,6	48,4	7,2	2,9	0,9	-	
		Z Anzahl	6.879	2.498	3.139	641	376	63	72	
		%	100	36,3	45,6	9,3	5,5	0,9	1,0	
351	Bad Sassendorf	B E Anzahl	1.298	512	601	124	48	13	-	
		%	100	39,4	46,3	9,6	3,7	1,0	-	
		Z Anzahl	1.301	462	561	152	70	14	12	
		%	100	35,5	43,1	11,7	5,4	1,1	0,9	
		A E Anzahl	7.335	3.243	3.146	543	303	100	-	
		%	100	44,2	42,9	7,4	4,1	1,4	-	
351	Bad Sassendorf	Z Anzahl	7.360	2.914	2.751	850	572	73	51	
		%	100	39,6	37,4	11,5	7,8	1,0	0,7	
		B E Anzahl	1.545	644	681	132	77	11	-	
		%	100	41,7	44,1	8,5	5,0	0,7	-	
		Z Anzahl	1.555	566	595	214	121	10	5	
		%	100	36,4	38,3	13,8	7,8	0,6	0,3	

kreisangehörigen Gemeinden

Stimmen

Stimmen						Verwaltungsbezirk	Lfd. Nr.	
entfallen auf die Wahlvorschläge								
GRAUE	Die Tierschutzpartei	FAMILIE	NPD	PBC	ödp	A = Ergebnis insgesamt B = Ergebnis der Briefwahl E = Erststimmen Z = Zweitstimmen		
-	-	-	-	45	32	Anzahl A E	Hilchenbach, Stadt	343
-	-	-	-	0,4	0,3	%		
10	29	18	23	46	15	Anzahl Z		
0,1	0,3	0,2	0,2	0,5	0,1	%		
-	-	-	-	12	11	Anzahl B E		
-	-	-	-	0,6	0,5	%		
5	13	6	4	10	6	Anzahl Z		
0,2	0,6	0,3	0,2	0,5	0,3	%		
-	-	-	-	71	45	Anzahl A E	Kreuztal, Stadt	344
-	-	-	-	0,4	0,2	%		
32	46	27	31	83	25	Anzahl Z		
0,2	0,2	0,1	0,2	0,4	0,1	%		
-	-	-	-	17	9	Anzahl B E		
-	-	-	-	0,5	0,2	%		
16	10	8	4	22	2	Anzahl Z		
0,4	0,3	0,2	0,1	0,6	0,1	%		
-	-	-	-	19	23	Anzahl A E	Bad Laasphe, Stadt	345
-	-	-	-	0,2	0,2	%		
12	39	16	23	22	4	Anzahl Z		
0,1	0,4	0,2	0,2	0,2	0	%		
-	-	-	-	1	7	Anzahl B E		
-	-	-	-	0,1	0,4	%		
-	11	2	2	1	1	Anzahl Z		
-	0,6	0,1	0,1	0,1	0,1	%		
-	-	-	-	90	84	Anzahl A E	Netphen, Stadt	346
-	-	-	-	0,6	0,5	%		
15	47	35	29	95	23	Anzahl Z		
0,1	0,3	0,2	0,2	0,6	0,1	%		
-	-	-	-	15	17	Anzahl B E		
-	-	-	-	0,7	0,8	%		
3	10	3	5	13	3	Anzahl Z		
0,1	0,4	0,1	0,2	0,6	0,1	%		
-	-	-	-	78	14	Anzahl A E	Neunkirchen	347
-	-	-	-	1,0	0,2	%		
6	23	15	20	94	8	Anzahl Z		
0,1	0,3	0,2	0,3	1,2	0,1	%		
-	-	-	-	14	5	Anzahl B E		
-	-	-	-	1,2	0,4	%		
2	3	-	1	9	2	Anzahl Z		
0,2	0,3	-	0,1	0,8	0,2	%		
-	-	-	-	440	319	Anzahl A E	Siegen, Stadt	348
-	-	-	-	0,7	0,5	%		
111	260	98	118	425	144	Anzahl Z		
0,2	0,4	0,2	0,2	0,7	0,2	%		
-	-	-	-	69	64	Anzahl B E		
-	-	-	-	0,6	0,6	%		
31	45	15	12	52	16	Anzahl Z		
0,3	0,4	0,1	0,1	0,5	0,1	%		
-	-	-	-	139	45	Anzahl A E	Wiinsdorf	349
-	-	-	-	1,0	0,3	%		
19	46	21	30	147	22	Anzahl Z		
0,1	0,3	0,1	0,2	1,0	0,2	%		
-	-	-	-	24	9	Anzahl B E		
-	-	-	-	1,0	0,4	%		
5	11	1	7	20	3	Anzahl Z		
0,2	0,4	0	0,3	0,8	0,1	%		
<b>Kreis Soest</b>								
-	-	-	-	-	-	Anzahl A E	Anröchte	350
-	-	-	-	-	-	%		
11	21	9	11	1	-	Anzahl Z		
0,2	0,3	0,1	0,2	0	-	%		
-	-	-	-	-	-	Anzahl B E		
-	-	-	-	-	-	%		
5	6	1	2	1	-	Anzahl Z		
0,4	0,5	0,1	0,2	0,1	-	%		
-	-	-	-	-	-	Anzahl A E	Bad Sassendorf	351
-	-	-	-	-	-	%		
18	34	22	9	8	5	Anzahl Z		
0,2	0,5	0,3	0,1	0,1	0,1	%		
-	-	-	-	-	-	Anzahl B E		
-	-	-	-	-	-	%		
6	11	3	1	1	4	Anzahl Z		
0,4	0,7	0,2	0,1	0,1	0,3	%		

Lfd. Nr.	Verwaltungsbezirk	A = Ergebnis insgesamt B = Ergebnis der Briefwahl E = Erststimmen Z = Zweitstimmen	Gültige					
			von den gültigen Stimmen					
			CM	DIE FRAUEN	BüSo	Die Violetten	ZENTRUM	HP
343	Hilchenbach, Stadt	A E Anzahl	-	-	-	-	-	-
		%	-	-	-	-	-	-
		Z Anzahl	3	5	-	-	1	-
		%	0	0	-	-	0	-
		B E Anzahl	-	-	-	-	-	-
		%	-	-	-	-	-	-
344	Kreuztal, Stadt	A E Anzahl	-	-	-	-	-	-
		%	-	-	-	-	-	-
		Z Anzahl	12	13	-	6	5	2
		%	0,1	0,1	-	0	0	0
		B E Anzahl	-	-	-	-	-	-
		%	-	-	-	-	-	-
345	Bad Laasphe, Stadt	A E Anzahl	-	-	-	-	-	-
		%	-	-	-	-	-	-
		Z Anzahl	13	11	-	4	-	2
		%	0,1	0,1	-	0	-	0
		B E Anzahl	-	-	-	-	-	-
		%	-	-	-	-	-	-
346	Netphen, Stadt	A E Anzahl	-	-	-	-	-	-
		%	-	-	-	-	-	-
		Z Anzahl	7	12	1	2	2	12
		%	0	0,1	0	0	0	0,1
		B E Anzahl	-	-	-	-	-	-
		%	-	-	-	-	-	-
347	Neunkirchen	A E Anzahl	-	-	-	-	-	-
		%	-	-	-	-	-	-
		Z Anzahl	7	3	-	-	1	-
		%	0,1	0	-	-	0	-
		B E Anzahl	-	-	-	-	-	-
		%	-	-	-	-	-	-
348	Siegen, Stadt	A E Anzahl	-	-	-	-	-	-
		%	-	-	-	-	-	-
		Z Anzahl	34	38	8	7	10	6
		%	0,1	0,1	0	0	0	0
		B E Anzahl	-	-	-	-	-	-
		%	-	-	-	-	-	-
349	Wilnsdorf	A E Anzahl	-	-	-	-	-	-
		%	-	-	-	-	-	-
		Z Anzahl	8	5	2	1	-	1
		%	0,1	0	0	0	-	0
		B E Anzahl	-	-	-	-	-	-
		%	-	-	-	-	-	-
350	Kreis Soest Anröchte	A E Anzahl	-	-	-	-	-	-
		%	-	-	-	-	-	-
		Z Anzahl	8	9	1	-	1	-
		%	0,1	0,1	0	-	0	-
		B E Anzahl	-	-	-	-	-	-
		%	-	-	-	-	-	-
351	Bad Sassendorf	A E Anzahl	-	-	-	-	-	-
		%	-	-	-	-	-	-
		Z Anzahl	5	5	1	3	4	-
		%	0,1	0,1	0	0	0,1	-
		B E Anzahl	-	-	-	-	-	-
		%	-	-	-	-	-	-

kreisangehörigen Gemeinden

Stimmen

Stimmen						Verwaltungsbezirk	Lfd. Nr.	
entfallen auf die Wahlvorschläge								
Schill	Deutschland	DKP	PRG	WGR/ Einz Bew.1	WGR/ Einz Bew.2	A = Ergebnis insgesamt B = Ergebnis der Briefwahl E = Erststimmen Z = Zweitstimmen		
81	-	-	-	-	-	Anzahl A E	Hilchenbach, Stadt	343
0,8	-	-	-	-	-	%		
70	-	-	-	-	-	Anzahl Z		
0,7	-	-	-	-	-	%		
19	-	-	-	-	-	Anzahl B E		
0,9	-	-	-	-	-	%		
12	-	-	-	-	-	Anzahl Z		
0,6	-	-	-	-	-	%		
144	-	-	-	-	-	Anzahl A E	Kreuztal, Stadt	344
0,8	-	-	-	-	-	%		
169	-	-	-	-	-	Anzahl Z		
0,9	-	-	-	-	-	%		
40	-	-	-	-	-	Anzahl B E		
1,1	-	-	-	-	-	%		
40	-	-	-	-	-	Anzahl Z		
1,1	-	-	-	-	-	%		
67	-	-	-	-	-	Anzahl A E	Bad Laasphe, Stadt	345
0,7	-	-	-	-	-	%		
64	-	-	-	-	-	Anzahl Z		
0,7	-	-	-	-	-	%		
13	-	-	-	-	-	Anzahl B E		
0,8	-	-	-	-	-	%		
18	-	-	-	-	-	Anzahl Z		
1,0	-	-	-	-	-	%		
111	-	-	-	-	-	Anzahl A E	Netphen, Stadt	346
0,7	-	-	-	-	-	%		
83	-	-	-	-	-	Anzahl Z		
0,5	-	-	-	-	-	%		
19	-	-	-	-	-	Anzahl B E		
0,9	-	-	-	-	-	%		
16	-	-	-	-	-	Anzahl Z		
0,7	-	-	-	-	-	%		
60	-	-	-	-	-	Anzahl A E	Neunkirchen	347
0,8	-	-	-	-	-	%		
44	-	-	-	-	-	Anzahl Z		
0,6	-	-	-	-	-	%		
14	-	-	-	-	-	Anzahl B E		
1,2	-	-	-	-	-	%		
6	-	-	-	-	-	Anzahl Z		
0,5	-	-	-	-	-	%		
553	-	-	-	-	-	Anzahl A E	Siegen, Stadt	348
0,9	-	-	-	-	-	%		
509	-	-	-	-	-	Anzahl Z		
0,8	-	-	-	-	-	%		
107	-	-	-	-	-	Anzahl B E		
1,0	-	-	-	-	-	%		
83	-	-	-	-	-	Anzahl Z		
0,8	-	-	-	-	-	%		
97	-	-	-	-	-	Anzahl A E	Wilnsdorf	349
0,7	-	-	-	-	-	%		
84	-	-	-	-	-	Anzahl Z		
0,6	-	-	-	-	-	%		
31	-	-	-	-	-	Anzahl B E		
1,2	-	-	-	-	-	%		
24	-	-	-	-	-	Anzahl Z		
1,0	-	-	-	-	-	%		
							<b>Kreis Soest</b>	
-	-	-	-	-	-	Anzahl A E	Anröchte	350
-	-	-	-	-	-	%		
18	-	-	-	-	-	Anzahl Z		
0,3	-	-	-	-	-	%		
-	-	-	-	-	-	Anzahl B E		
-	-	-	-	-	-	%		
9	-	-	-	-	-	Anzahl Z		
0,7	-	-	-	-	-	%		
-	-	-	-	-	-	Anzahl A E	Bad Sassendorf	351
-	-	-	-	-	-	%		
35	-	-	-	-	-	Anzahl Z		
0,5	-	-	-	-	-	%		
-	-	-	-	-	-	Anzahl B E		
-	-	-	-	-	-	%		
13	-	-	-	-	-	Anzahl Z		
0,8	-	-	-	-	-	%		



Noch: 4. Ergebnisse der Wahl nach  
b) Gültige

Lfd. Nr.	Verwaltungsbezirk A = Ergebnis insgesamt B = Ergebnis der Briefwahl E = Erststimmen Z = Zweitstimmen		Gültige						
			insgesamt	von den gültigen Stimmen					
				SPD	CDU	FDP	GRÜNE	PDS	REP
352	Ense	A E Anzahl	7.640	2.972	3.731	511	322	104	-
		%	100	38,9	48,8	6,7	4,2	1,4	-
	Z Anzahl	7.644	2.796	3.305	836	450	78	48	
	%	100	36,6	43,2	10,9	5,9	1,0	0,6	
	B E Anzahl	1.397	461	722	149	56	9	-	
	%	100	33,0	51,7	10,7	4,0	0,6	-	
353	Erwitte, Stadt	Z Anzahl	1.399	450	647	199	63	9	5
		%	100	32,2	46,2	14,2	4,5	0,6	0,4
	A E Anzahl	9.977	3.987	4.448	1.154	280	108	-	
	%	100	40,0	44,6	11,6	2,8	1,1	-	
	Z Anzahl	9.988	3.663	4.158	1.331	532	80	96	
	%	100	36,7	41,6	13,3	5,3	0,8	1,0	
354	Geseke, Stadt	B E Anzahl	1.888	653	870	274	59	32	-
		%	100	34,6	46,1	14,5	3,1	1,7	-
	Z Anzahl	1.894	606	805	324	81	22	20	
	%	100	32,0	42,5	17,1	4,3	1,2	1,1	
	A E Anzahl	11.522	4.670	5.055	1.226	453	118	-	
	%	100	40,5	43,9	10,6	3,9	1,0	-	
355	Lippetal	Z Anzahl	11.528	4.401	4.874	1.174	707	95	84
		%	100	38,2	42,3	10,2	6,1	0,8	0,7
	B E Anzahl	2.027	716	944	223	126	18	-	
	%	100	35,3	46,6	11,0	6,2	0,9	-	
	Z Anzahl	2.030	696	866	247	159	13	7	
	%	100	34,3	42,7	12,2	7,8	0,6	0,3	
356	Lippstadt, Stadt	A E Anzahl	7.754	2.718	4.210	458	287	81	-
		%	100	35,1	54,3	5,9	3,7	1,0	-
	Z Anzahl	7.753	2.513	3.786	761	458	66	61	
	%	100	32,4	48,8	9,8	5,9	0,9	0,8	
	B E Anzahl	1.273	388	709	97	64	15	-	
	%	100	30,5	55,7	7,6	5,0	1,2	-	
357	Möhnesee	Z Anzahl	1.274	352	667	151	71	10	3
		%	100	27,6	52,4	11,9	5,6	0,8	0,2
	A E Anzahl	38.109	17.549	15.568	3.016	1.503	473	-	
	%	100	46,0	40,9	7,9	3,9	1,2	-	
	Z Anzahl	38.133	15.134	14.368	4.013	2.982	382	594	
	%	100	39,7	37,7	10,5	7,8	1,0	1,6	
358	Rüthen, Stadt	B E Anzahl	7.586	3.227	3.200	757	309	93	-
		%	100	42,5	42,2	10,0	4,1	1,2	-
	Z Anzahl	7.622	2.847	2.941	968	498	73	127	
	%	100	37,4	38,6	12,7	6,5	1,0	1,7	
	A E Anzahl	7.174	2.620	3.634	519	305	96	-	
	%	100	36,5	50,7	7,2	4,3	1,3	-	
359	Soest, Stadt	Z Anzahl	7.164	2.465	3.144	765	536	79	47
		%	100	34,4	43,9	10,7	7,5	1,1	0,7
	B E Anzahl	1.667	525	885	161	83	13	-	
	%	100	31,5	53,1	9,7	5,0	0,8	-	
	Z Anzahl	1.666	493	779	226	114	9	8	
	%	100	29,6	46,8	13,6	6,8	0,5	0,5	
360	Warstein, Stadt	A E Anzahl	7.669	2.831	3.958	569	235	76	-
		%	100	36,9	51,6	7,4	3,1	1,0	-
	Z Anzahl	7.689	2.655	3.694	733	392	64	48	
	%	100	34,5	48,0	9,5	5,1	0,8	0,6	
	B E Anzahl	1.635	547	840	166	63	19	-	
	%	100	33,5	51,4	10,2	3,9	1,2	-	
360	Warstein, Stadt	Z Anzahl	1.637	538	799	187	59	20	12
		%	100	32,9	48,8	11,4	3,6	1,2	0,7
	A E Anzahl	27.712	12.676	11.287	1.789	1.486	474	-	
	%	100	45,7	40,7	6,5	5,4	1,7	-	
	Z Anzahl	27.759	11.288	9.951	2.749	2.713	351	187	
	%	100	40,7	35,8	9,9	9,8	1,3	0,7	
360	Warstein, Stadt	B E Anzahl	5.813	2.355	2.543	477	373	65	-
		%	100	40,5	43,7	8,2	6,4	1,1	-
	Z Anzahl	5.836	2.182	2.205	734	534	64	14	
	%	100	37,4	37,8	12,6	9,2	1,1	0,2	
	A E Anzahl	18.006	8.214	7.707	1.155	731	199	-	
	%	100	45,6	42,8	6,4	4,1	1,1	-	
Z Anzahl	18.026	7.470	7.037	1.808	1.200	145	73		
%	100	41,4	39,0	10,0	6,7	0,8	0,4		
360	Warstein, Stadt	B E Anzahl	3.879	1.603	1.778	267	186	45	-
		%	100	41,3	45,8	6,9	4,8	1,2	-
	Z Anzahl	3.896	1.500	1.584	450	243	31	9	
	%	100	38,5	40,7	11,6	6,2	0,8	0,2	

kreisangehörigen Gemeinden

Stimmen

Stimmen						Verwaltungsbezirk	Lfd. Nr.
entfallen auf die Wahlvorschläge							
GRAUE	Die Tierschutzpartei	FAMILIE	NPD	PBC	ödp	A = Ergebnis insgesamt B = Ergebnis der Briefwahl E = Erststimmen Z = Zweitstimmen	
-	-	-	-	-	-	Anzahl A E	Ense
-	-	-	-	-	-	%	
14	24	30	11	3	1	Anzahl Z	
0,2	0,3	0,4	0,1	0	0	%	
-	-	-	-	-	-	Anzahl B E	
-	-	-	-	-	-	%	
5	5	3	1	1	1	Anzahl Z	
0,4	0,4	0,2	0,1	0,1	0,1	%	
-	-	-	-	-	-	Anzahl A E	Erwitte, Stadt
-	-	-	-	-	-	%	
11	32	19	12	4	1	Anzahl Z	
0,1	0,3	0,2	0,1	0	0	%	
-	-	-	-	-	-	Anzahl B E	
-	-	-	-	-	-	%	
5	7	4	2	2	-	Anzahl Z	
0,3	0,4	0,2	0,1	0,1	-	%	
-	-	-	-	-	-	Anzahl A E	Geseke, Stadt
-	-	-	-	-	-	%	
19	35	33	27	7	4	Anzahl Z	
0,2	0,3	0,3	0,2	0,1	0	%	
-	-	-	-	-	-	Anzahl B E	
-	-	-	-	-	-	%	
8	7	6	5	2	1	Anzahl Z	
0,4	0,3	0,3	0,2	0,1	0	%	
-	-	-	-	-	-	Anzahl A E	Lippetal
-	-	-	-	-	-	%	
6	21	23	9	3	3	Anzahl Z	
0,1	0,3	0,3	0,1	0	0	%	
-	-	-	-	-	-	Anzahl B E	
-	-	-	-	-	-	%	
-	8	3	-	-	-	Anzahl Z	
-	0,6	0,2	-	-	-	%	
-	-	-	-	-	-	Anzahl A E	Lippstadt, Stadt
-	-	-	-	-	-	%	
81	126	93	43	48	9	Anzahl Z	
0,2	0,3	0,2	0,1	0,1	0	%	
-	-	-	-	-	-	Anzahl B E	
-	-	-	-	-	-	%	
28	36	15	5	7	2	Anzahl Z	
0,4	0,5	0,2	0,1	0,1	0	%	
-	-	-	-	-	-	Anzahl A E	Möhnesee
-	-	-	-	-	-	%	
18	23	26	6	3	3	Anzahl Z	
0,3	0,3	0,4	0,1	0	0	%	
-	-	-	-	-	-	Anzahl B E	
-	-	-	-	-	-	%	
7	7	8	1	1	2	Anzahl Z	
0,4	0,4	0,5	0,1	0,1	0,1	%	
-	-	-	-	-	-	Anzahl A E	Rüthen, Stadt
-	-	-	-	-	-	%	
9	13	18	7	5	4	Anzahl Z	
0,1	0,2	0,2	0,1	0,1	0,1	%	
-	-	-	-	-	-	Anzahl B E	
-	-	-	-	-	-	%	
3	2	2	-	2	2	Anzahl Z	
0,2	0,1	0,1	-	0,1	0,1	%	
-	-	-	-	-	-	Anzahl A E	Soest, Stadt
-	-	-	-	-	-	%	
50	98	79	51	31	10	Anzahl Z	
0,2	0,4	0,3	0,2	0,1	0	%	
-	-	-	-	-	-	Anzahl B E	
-	-	-	-	-	-	%	
11	27	9	7	8	4	Anzahl Z	
0,2	0,5	0,2	0,1	0,1	0,1	%	
-	-	-	-	-	-	Anzahl A E	Warstein, Stadt
-	-	-	-	-	-	%	
30	59	47	32	5	6	Anzahl Z	
0,2	0,3	0,3	0,2	0	0	%	
-	-	-	-	-	-	Anzahl B E	
-	-	-	-	-	-	%	
5	20	7	7	4	-	Anzahl Z	
0,1	0,5	0,2	0,2	0,1	-	%	

Lfd. Nr.	Verwaltungsbezirk	A = Ergebnis insgesamt B = Ergebnis der Briefwahl E = Erststimmen Z = Zweitstimmen	Gültige					
			von den gültigen Stimmen					
			CM	DIE FRAUEN	BüSo	Die Violetten	ZENTRUM	HP
352	Ense	A E Anzahl	-	-	-	-	-	-
		Z Anzahl	-	9	2	1	4	3
		%	-	0,1	0	0	0,1	0
		B E Anzahl	-	-	-	-	-	-
		Z Anzahl	-	2	-	-	2	1
		%	-	0,1	-	-	0,1	0,1
353	Erwitte, Stadt	A E Anzahl	-	-	-	-	-	-
		Z Anzahl	7	7	1	2	4	-
		%	0,1	0,1	0	0	0	-
		B E Anzahl	-	-	-	-	-	-
		Z Anzahl	2	-	1	1	2	-
		%	0,1	-	0,1	0,1	0,1	-
354	Geseke, Stadt	A E Anzahl	-	-	-	-	-	-
		Z Anzahl	6	11	3	1	1	5
		%	0,1	0,1	0	0	0	0
		B E Anzahl	-	-	-	-	-	-
		Z Anzahl	2	2	-	1	-	-
		%	0,1	0,1	-	0	-	-
355	Lippetal	A E Anzahl	-	-	-	-	-	-
		Z Anzahl	5	9	-	1	3	-
		%	0,1	0,1	-	0	0	-
		B E Anzahl	-	-	-	-	-	-
		Z Anzahl	1	1	-	-	-	-
		%	0,1	0,1	-	-	-	-
356	Lippstadt, Stadt	A E Anzahl	-	-	-	-	-	-
		Z Anzahl	39	27	2	9	8	2
		%	0,1	0,1	0	0	0	0
		B E Anzahl	-	-	-	-	-	-
		Z Anzahl	14	5	-	1	2	1
		%	0,2	0,1	-	0	0	0
357	Möhnesee	A E Anzahl	-	-	-	-	-	-
		Z Anzahl	7	9	-	3	3	-
		%	0,1	0,1	-	0	0	-
		B E Anzahl	-	-	-	-	-	-
		Z Anzahl	2	1	-	1	1	-
		%	0,1	0,1	-	0,1	0,1	-
358	Rüthen, Stadt	A E Anzahl	-	-	-	-	-	-
		Z Anzahl	5	5	-	2	2	-
		%	0,1	0,1	-	0	0	-
		B E Anzahl	-	-	-	-	-	-
		Z Anzahl	2	1	-	-	1	-
		%	0,1	0,1	-	-	0,1	-
359	Soest, Stadt	A E Anzahl	-	-	-	-	-	-
		Z Anzahl	52	34	3	3	9	2
		%	0,2	0,1	0	0	0	0
		B E Anzahl	-	-	-	-	-	-
		Z Anzahl	6	3	2	-	4	-
		%	0,1	0,1	0	-	0,1	-
360	Warstein, Stadt	A E Anzahl	-	-	-	-	-	-
		Z Anzahl	22	15	4	5	9	1
		%	0,1	0,1	0	0	0	0
		B E Anzahl	-	-	-	-	-	-
		Z Anzahl	8	2	3	2	4	-
		%	0,2	0,1	0,1	0,1	0,1	-

kreisangehörigen Gemeinden

Stimmen

Stimmen						Verwaltungsbezirk A = Ergebnis insgesamt B = Ergebnis der Briefwahl E = Erststimmen Z = Zweitstimmen	Lfd. Nr.	
entfallen auf die Wahlvorschläge								
Schill	Deutschland	DKP	PRG	WGR/ Einz Bew.1	WGR/ Einz Bew.2			
-	-	-	-	-	-	Anzahl	A E Ense	352
-	-	-	-	-	-	%		
29	-	-	-	-	-	Anzahl	Z	
0,4	-	-	-	-	-	%		
-	-	-	-	-	-	Anzahl	B E	
-	-	-	-	-	-	%		
5	-	-	-	-	-	Anzahl	Z	
0,4	-	-	-	-	-	%		
-	-	-	-	-	-	Anzahl	A E Erwitte, Stadt	353
-	-	-	-	-	-	%		
28	-	-	-	-	-	Anzahl	Z	
0,3	-	-	-	-	-	%		
-	-	-	-	-	-	Anzahl	B E	
-	-	-	-	-	-	%		
10	-	-	-	-	-	Anzahl	Z	
0,5	-	-	-	-	-	%		
-	-	-	-	-	-	Anzahl	A E Geseke, Stadt	354
-	-	-	-	-	-	%		
41	-	-	-	-	-	Anzahl	Z	
0,4	-	-	-	-	-	%		
-	-	-	-	-	-	Anzahl	B E	
-	-	-	-	-	-	%		
8	-	-	-	-	-	Anzahl	Z	
0,4	-	-	-	-	-	%		
-	-	-	-	-	-	Anzahl	A E Lippetal	355
-	-	-	-	-	-	%		
25	-	-	-	-	-	Anzahl	Z	
0,3	-	-	-	-	-	%		
-	-	-	-	-	-	Anzahl	B E	
-	-	-	-	-	-	%		
7	-	-	-	-	-	Anzahl	Z	
0,5	-	-	-	-	-	%		
-	-	-	-	-	-	Anzahl	A E Lippstadt, Stadt	356
-	-	-	-	-	-	%		
173	-	-	-	-	-	Anzahl	Z	
0,5	-	-	-	-	-	%		
-	-	-	-	-	-	Anzahl	B E	
-	-	-	-	-	-	%		
52	-	-	-	-	-	Anzahl	Z	
0,7	-	-	-	-	-	%		
-	-	-	-	-	-	Anzahl	A E Möhnesee	357
-	-	-	-	-	-	%		
27	-	-	-	-	-	Anzahl	Z	
0,4	-	-	-	-	-	%		
-	-	-	-	-	-	Anzahl	B E	
-	-	-	-	-	-	%		
6	-	-	-	-	-	Anzahl	Z	
0,4	-	-	-	-	-	%		
-	-	-	-	-	-	Anzahl	A E Rüthen, Stadt	358
-	-	-	-	-	-	%		
33	-	-	-	-	-	Anzahl	Z	
0,4	-	-	-	-	-	%		
-	-	-	-	-	-	Anzahl	B E	
-	-	-	-	-	-	%		
7	-	-	-	-	-	Anzahl	Z	
0,4	-	-	-	-	-	%		
-	-	-	-	-	-	Anzahl	A E Soest, Stadt	359
-	-	-	-	-	-	%		
98	-	-	-	-	-	Anzahl	Z	
0,4	-	-	-	-	-	%		
-	-	-	-	-	-	Anzahl	B E	
-	-	-	-	-	-	%		
22	-	-	-	-	-	Anzahl	Z	
0,4	-	-	-	-	-	%		
-	-	-	-	-	-	Anzahl	A E Warstein, Stadt	360
-	-	-	-	-	-	%		
58	-	-	-	-	-	Anzahl	Z	
0,3	-	-	-	-	-	%		
-	-	-	-	-	-	Anzahl	B E	
-	-	-	-	-	-	%		
17	-	-	-	-	-	Anzahl	Z	
0,4	-	-	-	-	-	%		

Lfd. Nr.	Verwaltungsbezirk A = Ergebnis insgesamt B = Ergebnis der Briefwahl E = Erststimmen Z = Zweitstimmen			Gültige						
				insgesamt	von den gültigen Stimmen					
					SPD	CDU	FDP	GRÜNE	PDS	REP
361	Welver	A E	Anzahl	8.209	3.722	3.373	649	366	99	-
			%	100	45,3	41,1	7,9	4,5	1,2	-
		Z	Anzahl	8.213	3.317	3.043	939	648	72	39
			%	100	40,4	37,1	11,4	7,9	0,9	0,5
		B E	Anzahl	1.520	581	702	161	56	20	-
			%	100	38,2	46,2	10,6	3,7	1,3	-
		Z	Anzahl	1.525	503	659	233	86	11	1
			%	100	33,0	43,2	15,3	5,6	0,7	0,1
362	Werl, Stadt	A E	Anzahl	16.665	6.713	7.977	1.011	669	295	-
			%	100	40,3	47,9	6,1	4,0	1,8	-
		Z	Anzahl	16.678	6.078	7.169	1.593	1.173	203	147
			%	100	36,4	43,0	9,6	7,0	1,2	0,9
		B E	Anzahl	3.299	1.103	1.749	246	146	55	-
			%	100	33,4	53,0	7,5	4,4	1,7	-
		Z	Anzahl	3.313	1.048	1.580	362	192	31	17
			%	100	31,6	47,7	10,9	5,8	0,9	0,5
363	Wickede (Ruhr)	A E	Anzahl	7.250	3.330	3.042	500	263	115	-
			%	100	45,9	42,0	6,9	3,6	1,6	-
		Z	Anzahl	7.245	3.120	2.733	710	397	73	34
			%	100	43,1	37,7	9,8	5,5	1,0	0,5
		B E	Anzahl	1.833	701	888	149	65	30	-
			%	100	38,2	48,4	8,1	3,5	1,6	-
		Z	Anzahl	1.844	676	785	217	88	15	5
			%	100	36,7	42,6	11,8	4,8	0,8	0,3
<b>Kreis Unna</b>										
364	Bergkamen, Stadt	A E	Anzahl	29.142	18.361	7.015	1.227	1.907	396	-
			%	100	63,0	24,1	4,2	6,5	1,4	-
		Z	Anzahl	29.160	18.007	6.401	1.799	1.715	340	136
			%	100	61,8	22,0	6,2	5,9	1,2	0,5
		B E	Anzahl	4.846	2.833	1.301	272	337	57	-
			%	100	58,5	26,8	5,6	7,0	1,2	-
		Z	Anzahl	4.854	2.847	1.197	370	263	48	19
			%	100	58,7	24,7	7,6	5,4	1,0	0,4
365	Bönen	A E	Anzahl	11.523	7.259	2.817	615	607	119	-
			%	100	63,0	24,4	5,3	5,3	1,0	-
		Z	Anzahl	11.558	6.915	2.581	934	710	104	56
			%	100	59,8	22,3	8,1	6,1	0,9	0,5
		B E	Anzahl	2.490	1.515	648	139	124	35	-
			%	100	60,8	26,0	5,6	5,0	1,4	-
		Z	Anzahl	2.504	1.465	609	210	121	30	13
			%	100	58,5	24,3	8,4	4,8	1,2	0,5
366	Fröndenberg, Stadt	A E	Anzahl	14.086	7.155	5.035	870	792	134	-
			%	100	50,8	35,7	6,2	5,6	1,0	-
		Z	Anzahl	14.094	6.539	4.544	1.431	1.117	120	29
			%	100	46,4	32,2	10,2	7,9	0,9	0,2
		B E	Anzahl	3.284	1.456	1.350	238	169	33	-
			%	100	44,3	41,1	7,2	5,1	1,0	-
		Z	Anzahl	3.283	1.372	1.228	357	215	28	7
			%	100	41,8	37,4	10,9	6,5	0,9	0,2
367	Holzwickede	A E	Anzahl	11.723	6.134	3.859	797	743	97	-
			%	100	52,3	32,9	6,8	6,3	0,8	-
		Z	Anzahl	11.712	5.726	3.551	1.154	917	91	29
			%	100	48,9	30,3	9,9	7,8	0,8	0,2
		B E	Anzahl	2.425	1.169	893	175	131	19	-
			%	100	48,2	36,8	7,2	5,4	0,8	-
		Z	Anzahl	2.425	1.122	825	264	129	19	5
			%	100	46,3	34,0	10,9	5,3	0,8	0,2
368	Kamen, Stadt	A E	Anzahl	29.025	17.273	7.480	1.610	2.086	384	-
			%	100	59,5	25,8	5,5	7,2	1,3	-
		Z	Anzahl	29.039	16.710	6.923	2.164	2.198	365	116
			%	100	57,5	23,8	7,5	7,6	1,3	0,4
		B E	Anzahl	5.605	3.165	1.567	368	381	64	-
			%	100	56,5	28,0	6,6	6,8	1,1	-
		Z	Anzahl	5.620	3.135	1.459	505	331	58	17
			%	100	55,8	26,0	9,0	5,9	1,0	0,3
369	Lünen, Stadt	A E	Anzahl	51.784	31.023	15.867	2.184	2.000	710	-
			%	100	59,9	30,6	4,2	3,9	1,4	-
		Z	Anzahl	51.986	29.024	14.804	3.214	2.911	611	267
			%	100	55,8	28,5	6,2	5,6	1,2	0,5
		B E	Anzahl	8.565	4.740	2.966	419	341	99	-
			%	100	55,3	34,6	4,9	4,0	1,2	-
		Z	Anzahl	8.588	4.480	2.724	649	438	83	23
			%	100	52,2	31,7	7,6	5,1	1,0	0,3

kreisangehörigen Gemeinden  
Stimmen

Stimmen						Verwaltungsbezirk	Lfd. Nr.
entfallen auf die Wahlvorschläge							
GRAUE	Die Tierschutzpartei	FAMILIE	NPD	PBC	ödp	A = Ergebnis insgesamt B = Ergebnis der Briefwahl E = Erststimmen Z = Zweitstimmen	
-	-	-	-	-	-	Anzahl A E	Welver
-	-	-	-	-	-	%	
12	31	24	21	5	3	Anzahl Z	
0,1	0,4	0,3	0,3	0,1	0	%	
-	-	-	-	-	-	Anzahl B E	
-	-	-	-	-	-	%	
2	8	3	3	-	-	Anzahl Z	
0,1	0,5	0,2	0,2	-	-	%	
-	-	-	-	-	-	Anzahl A E	Werl, Stadt
-	-	-	-	-	-	%	
40	48	33	44	15	11	Anzahl Z	
0,2	0,3	0,2	0,3	0,1	0,1	%	
-	-	-	-	-	-	Anzahl B E	
-	-	-	-	-	-	%	
8	8	11	13	6	4	Anzahl Z	
0,2	0,2	0,3	0,4	0,2	0,1	%	
-	-	-	-	-	-	Anzahl A E	Wickede (Ruhr)
-	-	-	-	-	-	%	
21	30	12	18	2	3	Anzahl Z	
0,3	0,4	0,2	0,2	0	0	%	
-	-	-	-	-	-	Anzahl B E	
-	-	-	-	-	-	%	
11	5	2	1	-	-	Anzahl Z	
0,6	0,3	0,1	0,1	-	-	%	
<b>Kreis Unna</b>							
-	-	-	-	-	-	Anzahl A E	Bergkamen, Stadt
-	-	-	-	-	-	%	
66	122	74	151	20	6	Anzahl Z	
0,2	0,4	0,3	0,5	0,1	0	%	
-	-	-	-	-	-	Anzahl B E	
-	-	-	-	-	-	%	
20	17	3	9	4	1	Anzahl Z	
0,4	0,4	0,1	0,2	0,1	0	%	
-	-	-	-	-	-	Anzahl A E	Bönen
-	-	-	-	-	-	%	
17	37	22	34	10	3	Anzahl Z	
0,1	0,3	0,2	0,3	0,1	0	%	
-	-	-	-	-	-	Anzahl B E	
-	-	-	-	-	-	%	
9	8	3	6	3	-	Anzahl Z	
0,4	0,3	0,1	0,2	0,1	-	%	
-	-	-	-	-	-	Anzahl A E	Fröndenberg, Stadt
-	-	-	-	-	-	%	
22	64	33	42	5	5	Anzahl Z	
0,2	0,5	0,2	0,3	0	0	%	
-	-	-	-	-	-	Anzahl B E	
-	-	-	-	-	-	%	
14	13	2	6	2	-	Anzahl Z	
0,4	0,4	0,1	0,2	0,1	-	%	
-	-	-	-	-	-	Anzahl A E	Holzwickede
-	-	-	-	-	-	%	
22	47	24	35	4	2	Anzahl Z	
0,2	0,4	0,2	0,3	0	0	%	
-	-	-	-	-	-	Anzahl B E	
-	-	-	-	-	-	%	
9	14	4	2	1	-	Anzahl Z	
0,4	0,6	0,2	0,1	0	-	%	
-	-	-	-	-	-	Anzahl A E	Kamen, Stadt
-	-	-	-	-	-	%	
54	111	45	67	22	4	Anzahl Z	
0,2	0,4	0,2	0,2	0,1	0	%	
-	-	-	-	-	-	Anzahl B E	
-	-	-	-	-	-	%	
13	21	11	7	-	-	Anzahl Z	
0,2	0,4	0,2	0,1	-	-	%	
-	-	-	-	-	-	Anzahl A E	Lünen, Stadt
-	-	-	-	-	-	%	
80	231	98	163	92	13	Anzahl Z	
0,2	0,4	0,2	0,3	0,2	0	%	
-	-	-	-	-	-	Anzahl B E	
-	-	-	-	-	-	%	
19	42	8	15	14	1	Anzahl Z	
0,2	0,5	0,1	0,2	0,2	0	%	

Lfd. Nr.	Verwaltungsbezirk	Gültige						
		von den gültigen Stimmen						
		CM	DIE FRAUEN	BüSo	Die Violetten	ZENTRUM	HP	
361	Welver	A E Anzahl	-	-	-	-	-	-
		Z Anzahl	2	12	1	3	1	1
		%	0	0,1	0	0	0	0
		B E Anzahl	-	-	-	-	-	-
		Z Anzahl	1	2	1	-	-	-
		%	0,1	0,1	0,1	-	-	-
362	Werl, Stadt	A E Anzahl	-	-	-	-	-	-
		Z Anzahl	12	20	2	3	10	1
		%	0,1	0,1	0	0	0,1	0
		B E Anzahl	-	-	-	-	-	-
		Z Anzahl	1	2	-	1	7	-
		%	0	0,1	-	0	0,2	-
363	Wickede (Ruhr)	A E Anzahl	-	-	-	-	-	-
		Z Anzahl	10	10	2	1	4	-
		%	0,1	0,1	0	0	0,1	-
		B E Anzahl	-	-	-	-	-	-
		Z Anzahl	8	3	1	-	2	-
		%	0,4	0,2	0,1	-	0,1	-
<b>Kreis Unna</b>								
364	Bergkamen, Stadt	A E Anzahl	-	-	-	-	-	-
		Z Anzahl	17	41	5	6	6	-
		%	0,1	0,1	0	0	0	-
		B E Anzahl	-	-	-	-	-	-
		Z Anzahl	6	5	2	-	1	-
		%	0,1	0,1	0	-	0	-
365	Bönen	A E Anzahl	-	-	-	-	-	-
		Z Anzahl	7	11	3	-	1	2
		%	0,1	0,1	0	-	0	0
		B E Anzahl	-	-	-	-	-	-
		Z Anzahl	1	2	1	-	-	-
		%	0	0,1	0	-	-	-
366	Fröndenberg, Stadt	A E Anzahl	-	-	-	-	-	-
		Z Anzahl	12	10	1	5	2	2
		%	0,1	0,1	0	0	0	0
		B E Anzahl	-	-	-	-	-	-
		Z Anzahl	3	-	-	2	1	1
		%	0,1	-	-	0,1	0	0
367	Holzwickede	A E Anzahl	-	-	-	-	-	-
		Z Anzahl	4	13	3	2	3	3
		%	0	0,1	0	0	0	0
		B E Anzahl	-	-	-	-	-	-
		Z Anzahl	2	2	-	-	3	2
		%	0,1	0,1	-	-	0,1	0,1
368	Kamen, Stadt	A E Anzahl	-	-	-	-	-	-
		Z Anzahl	9	36	4	5	2	1
		%	0	0,1	0	0	0	0
		B E Anzahl	-	-	-	-	-	-
		Z Anzahl	1	8	2	-	-	-
		%	0	0,1	0	-	-	-
369	Lünen, Stadt	A E Anzahl	-	-	-	-	-	-
		Z Anzahl	18	52	4	9	15	2
		%	0	0,1	0	0	0	0
		B E Anzahl	-	-	-	-	-	-
		Z Anzahl	4	7	-	3	4	1
		%	0	0,1	-	0	0	0

kreisangehörigen Gemeinden

Stimmen

Stimmen						Verwaltungsbezirk A = Ergebnis insgesamt B = Ergebnis der Briefwahl E = Erststimmen Z = Zweitstimmen	Lfd. Nr.	
entfallen auf die Wahlvorschläge								
Schill	Deutschland	DKP	PRG	WGR/ Einz Bew.1	WGR/ Einz Bew.2			
-	-	-	-	-	-	Anzahl	A E Welver	361
-	-	-	-	-	-	%		
39	-	-	-	-	-	Anzahl	Z	
0,5	-	-	-	-	-	%		
-	-	-	-	-	-	Anzahl	B E	
-	-	-	-	-	-	%		
12	-	-	-	-	-	Anzahl	Z	
0,8	-	-	-	-	-	%		
-	-	-	-	-	-	Anzahl	A E Werl, Stadt	362
-	-	-	-	-	-	%		
76	-	-	-	-	-	Anzahl	Z	
0,5	-	-	-	-	-	%		
-	-	-	-	-	-	Anzahl	B E	
-	-	-	-	-	-	%		
22	-	-	-	-	-	Anzahl	Z	
0,7	-	-	-	-	-	%		
-	-	-	-	-	-	Anzahl	A E Wickede (Ruhr)	363
-	-	-	-	-	-	%		
65	-	-	-	-	-	Anzahl	Z	
0,9	-	-	-	-	-	%		
-	-	-	-	-	-	Anzahl	B E	
-	-	-	-	-	-	%		
25	-	-	-	-	-	Anzahl	Z	
1,4	-	-	-	-	-	%		
							<b>Kreis Unna</b>	
236	-	-	-	-	-	Anzahl	A E Bergkamen, Stadt	364
0,8	-	-	-	-	-	%		
248	-	-	-	-	-	Anzahl	Z	
0,9	-	-	-	-	-	%		
46	-	-	-	-	-	Anzahl	B E	
0,9	-	-	-	-	-	%		
42	-	-	-	-	-	Anzahl	Z	
0,9	-	-	-	-	-	%		
106	-	-	-	-	-	Anzahl	A E Bönen	365
0,9	-	-	-	-	-	%		
111	-	-	-	-	-	Anzahl	Z	
1,0	-	-	-	-	-	%		
29	-	-	-	-	-	Anzahl	B E	
1,2	-	-	-	-	-	%		
23	-	-	-	-	-	Anzahl	Z	
0,9	-	-	-	-	-	%		
100	-	-	-	-	-	Anzahl	A E Fröndenberg, Stadt	366
0,7	-	-	-	-	-	%		
111	-	-	-	-	-	Anzahl	Z	
0,8	-	-	-	-	-	%		
38	-	-	-	-	-	Anzahl	B E	
1,2	-	-	-	-	-	%		
32	-	-	-	-	-	Anzahl	Z	
1,0	-	-	-	-	-	%		
93	-	-	-	-	-	Anzahl	A E Holzwickede	367
0,8	-	-	-	-	-	%		
82	-	-	-	-	-	Anzahl	Z	
0,7	-	-	-	-	-	%		
38	-	-	-	-	-	Anzahl	B E	
1,6	-	-	-	-	-	%		
22	-	-	-	-	-	Anzahl	Z	
0,9	-	-	-	-	-	%		
192	-	-	-	-	-	Anzahl	A E Kamen, Stadt	368
0,7	-	-	-	-	-	%		
203	-	-	-	-	-	Anzahl	Z	
0,7	-	-	-	-	-	%		
60	-	-	-	-	-	Anzahl	B E	
1,1	-	-	-	-	-	%		
52	-	-	-	-	-	Anzahl	Z	
0,9	-	-	-	-	-	%		
-	-	-	-	-	-	Anzahl	A E Lünen, Stadt	369
-	-	-	-	-	-	%		
378	-	-	-	-	-	Anzahl	Z	
0,7	-	-	-	-	-	%		
-	-	-	-	-	-	Anzahl	B E	
-	-	-	-	-	-	%		
73	-	-	-	-	-	Anzahl	Z	
0,9	-	-	-	-	-	%		



Lfd. Nr.	Verwaltungsbezirk A = Ergebnis insgesamt B = Ergebnis der Briefwahl E = Erststimmen Z = Zweitstimmen		Gültige							
			insgesamt	von den gültigen Stimmen						REP
				SPD	CDU	FDP	GRÜNE	PDS		
370	Schwerte, Stadt	A E Anzahl	31.285	16.712	10.181	1.797	2.016	320	-	
		%	100	53,4	32,5	5,7	6,4	1,0	-	
	Z Anzahl	31.322	15.285	9.126	2.787	2.993	346	166		
	%	100	48,8	29,1	8,9	9,6	1,1	0,5		
	B E Anzahl	7.427	3.596	2.743	485	440	63	-		
	%	100	48,4	36,9	6,5	5,9	0,8	-		
Z Anzahl	7.438	3.352	2.469	775	584	72	20			
%	100	45,1	33,2	10,4	7,9	1,0	0,3			
371	Selm, Stadt	A E Anzahl	16.302	8.370	6.394	795	571	172	-	
		%	100	51,3	39,2	4,9	3,5	1,1	-	
	Z Anzahl	16.345	7.682	5.905	1.247	1.011	135	76		
	%	100	47,0	36,1	7,6	6,2	0,8	0,5		
	B E Anzahl	3.119	1.484	1.317	163	124	31	-		
	%	100	47,6	42,2	5,2	4,0	1,0	-		
Z Anzahl	3.129	1.382	1.196	274	176	28	13			
%	100	44,2	38,2	8,8	5,6	0,9	0,4			
372	Unna, Stadt	A E Anzahl	38.816	20.542	12.490	2.239	2.911	404	-	
		%	100	52,9	32,2	5,8	7,5	1,0	-	
	Z Anzahl	38.857	19.192	11.365	3.417	3.540	448	105		
	%	100	49,4	29,2	8,8	9,1	1,2	0,3		
	B E Anzahl	8.141	4.021	2.761	548	618	88	-		
	%	100	49,4	33,9	6,7	7,6	1,1	-		
Z Anzahl	8.159	3.876	2.529	797	670	101	19			
%	100	47,5	31,0	9,8	8,2	1,2	0,2			
373	Werne, Stadt	A E Anzahl	19.335	8.969	8.247	1.027	937	155	-	
		%	100	46,4	42,7	5,3	4,8	0,8	-	
	Z Anzahl	19.364	8.252	7.730	1.551	1.336	154	61		
	%	100	42,6	39,9	8,0	6,9	0,8	0,3		
	B E Anzahl	4.508	1.796	2.171	285	223	33	-		
	%	100	39,8	48,2	6,3	4,9	0,7	-		
Z Anzahl	4.513	1.670	2.044	428	263	30	9			
%	100	37,0	45,3	9,5	5,8	0,7	0,2			

kreisangehörigen Gemeinden

Stimmen

Stimmen						Verwaltungsbezirk A = Ergebnis insgesamt B = Ergebnis der Briefwahl E = Erststimmen Z = Zweitstimmen	Lfd. Nr.
entfallen auf die Wahlvorschläge							
GRAUE	Die Tierschutz- partei	FAMILIE	NPD	PBC	ödp		
-	-	-	-	-	-	Anzahl A E	Schwerte, Stadt
-	-	-	-	-	-	%	
48	117	68	85	13	6	Anzahl Z	
0,2	0,4	0,2	0,3	0	0	%	
-	-	-	-	-	-	Anzahl B E	
-	-	-	-	-	-	%	
17	27	12	10	5	3	Anzahl Z	
0,2	0,4	0,2	0,1	0,1	0	%	
-	-	-	-	-	-	Anzahl A E	Selm, Stadt
-	-	-	-	-	-	%	
32	58	39	30	8	-	Anzahl Z	
0,2	0,4	0,2	0,2	0	-	%	
-	-	-	-	-	-	Anzahl B E	
-	-	-	-	-	-	%	
9	10	9	4	1	-	Anzahl Z	
0,3	0,3	0,3	0,1	0	-	%	
-	-	-	-	-	-	Anzahl A E	Unna, Stadt
-	-	-	-	-	-	%	
60	142	86	148	33	11	Anzahl Z	
0,2	0,4	0,2	0,4	0,1	0	%	
-	-	-	-	-	-	Anzahl B E	
-	-	-	-	-	-	%	
18	30	7	23	1	4	Anzahl Z	
0,2	0,4	0,1	0,3	0	0	%	
-	-	-	-	-	-	Anzahl A E	Werne, Stadt
-	-	-	-	-	-	%	
28	68	35	52	11	5	Anzahl Z	
0,1	0,4	0,2	0,3	0,1	0	%	
-	-	-	-	-	-	Anzahl B E	
-	-	-	-	-	-	%	
12	18	7	7	1	1	Anzahl Z	
0,3	0,4	0,2	0,2	0	0	%	

Lfd. Nr.	Verwaltungsbezirk	A = Ergebnis insgesamt B = Ergebnis der Briefwahl E = Erststimmen Z = Zweitstimmen	Gültige							
			von den gültigen Stimmen							
			CM	DIE FRAUEN	BüSo	Die Violetten	ZENTRUM	HP		
370	Schwerte, Stadt	A	E	Anzahl	-	-	-	-	-	-
			%	-	-	-	-	-	-	
		Z	E	Anzahl	12	34	-	4	7	7
			%	0	0,1	-	0	0	0	
		B	E	Anzahl	-	-	-	-	-	-
			%	-	-	-	-	-	-	
Z	E	Anzahl	3	9	-	1	1	-		
	%	0	0,1	-	0	0	-			
371	Selm, Stadt	A	E	Anzahl	-	-	-	-	-	-
			%	-	-	-	-	-	-	
		Z	E	Anzahl	10	10	-	2	2	1
			%	0,1	0,1	-	0	0	0	
		B	E	Anzahl	-	-	-	-	-	-
			%	-	-	-	-	-	-	
Z	E	Anzahl	3	1	-	1	1	-		
	%	0,1	0	-	0	0	-			
372	Unna, Stadt	A	E	Anzahl	-	-	-	-	-	-
			%	-	-	-	-	-	-	
		Z	E	Anzahl	26	48	4	7	4	5
			%	0,1	0,1	0	0	0	0	
		B	E	Anzahl	-	-	-	-	-	-
			%	-	-	-	-	-	-	
Z	E	Anzahl	11	12	-	-	2	1		
	%	0,1	0,1	-	-	0	0			
373	Werne, Stadt	A	E	Anzahl	-	-	-	-	-	-
			%	-	-	-	-	-	-	
		Z	E	Anzahl	5	12	-	4	3	2
			%	0	0,1	-	0	0	0	
		B	E	Anzahl	-	-	-	-	-	-
			%	-	-	-	-	-	-	
Z	E	Anzahl	2	2	-	1	1	1		
	%	0	0	-	0	0	0			

kreisangehörigen Gemeinden  
Stimmen

Stimmen						Verwaltungsbezirk A = Ergebnis insgesamt B = Ergebnis der Briefwahl E = Erststimmen Z = Zweitstimmen	Lfd. Nr.
entfallen auf die Wahlvorschläge							
Schill	Deutschland	DKP	PRG	WGR/ Einz Bew.1	WGR/ Einz Bew.2		
259	-	-	-	-	-	Anzahl A E	Schwerte, Stadt 370
0,8	-	-	-	-	-	%	
218	-	-	-	-	-	Anzahl Z	
0,7	-	-	-	-	-	%	
100	-	-	-	-	-	Anzahl B E	
1,3	-	-	-	-	-	%	
78	-	-	-	-	-	Anzahl Z	
1,0	-	-	-	-	-	%	
-	-	-	-	-	-	Anzahl A E	Selm, Stadt 371
-	-	-	-	-	-	%	
97	-	-	-	-	-	Anzahl Z	
0,6	-	-	-	-	-	%	
-	-	-	-	-	-	Anzahl B E	
-	-	-	-	-	-	%	
21	-	-	-	-	-	Anzahl Z	
0,7	-	-	-	-	-	%	
230	-	-	-	-	-	Anzahl A E	Unna, Stadt 372
0,6	-	-	-	-	-	%	
216	-	-	-	-	-	Anzahl Z	
0,6	-	-	-	-	-	%	
105	-	-	-	-	-	Anzahl B E	
1,3	-	-	-	-	-	%	
58	-	-	-	-	-	Anzahl Z	
0,7	-	-	-	-	-	%	
-	-	-	-	-	-	Anzahl A E	Werne, Stadt 373
-	-	-	-	-	-	%	
55	-	-	-	-	-	Anzahl Z	
0,3	-	-	-	-	-	%	
-	-	-	-	-	-	Anzahl B E	
-	-	-	-	-	-	%	
16	-	-	-	-	-	Anzahl Z	
0,4	-	-	-	-	-	%	



## **Anhang**



## Verzeichnis der kreisfreien Städte, Kreise und kreisangehörigen Gemeinden

Kreisfreie Stadt Kreis Kreisangehörige Gemeinde	Regional- schlüssel	Seite	Kreisfreie Stadt Kreis Kreisangehörige Gemeinde	Regional- schlüssel	Seite
<b>A</b>			Bottrop, krfr. Stadt	512000	57, 72
Aachen, Kreis	354000	56, 68	Brakel, Stadt	762016	111, 234
Aachen, krfr. Stadt	313000	55, 64	Breckerfeld, Stadt	954004	116, 254
Ahaus, Stadt	554004	100, 190	Brilon, Stadt	958012	118, 262
Ahlen, Stadt	570004	107, 218	Brüggen	166004	87, 138
Aldenhoven	358004	91, 154	Brühl, Stadt	362012	93, 162
Alfter	382004	98, 182	Bünde, Stadt	758004	110, 230
Alpen	170004	88, 142	Büren, Stadt	774016	116, 254
Alsdorf, Stadt	354004	90, 150	Burbach	970008	121, 274
Altena, Stadt	962004	119, 266	Burscheid, Stadt	378008	97, 178
Altenbeken	774004	115, 250	<b>C</b>		
Altenberge	566004	105, 210	Castrop-Rauxel, Stadt	562004	103, 202
Anröchte	974004	122, 278	Coesfeld, Kreis	558000	57, 72
Arnsberg, Stadt	958004	117, 258	Coesfeld, Stadt	558012	102, 198
Ascheberg	558004	102, 198	<b>D</b>		
Attendorf, Stadt	966004	120, 270	Dahlem	366012	94, 166
Augustdorf	766004	112, 238	Datteln, Stadt	562008	104, 206
<b>B</b>			Delbrück, Stadt	774020	116, 254
Bad Berleburg, Stadt	970004	121, 274	Detmold, Stadt	766020	113, 242
Bad Driburg, Stadt	762004	111, 234	Dinslaken, Stadt	170008	88, 142
Bad Honnef, Stadt	382008	98, 182	Dörentrop	766024	113, 242
Bad Laasphe, Stadt	970028	122, 278	Dormagen, Stadt	162004	86, 134
Bad Lippspringe, Stadt	774008	115, 250	Dorsten, Stadt	562012	104, 206
Bad Münstereifel, Stadt	366004	94, 166	Dortmund, krfr. Stadt	913000	58, 76
Bad Oeynhausen, Stadt	770004	114, 246	Drensteinfurt, Stadt	570016	108, 222
Bad Salzuflen, Stadt	766008	112, 238	Drolshagen, Stadt	966008	120, 270
Bad Sassendorf	974008	122, 278	Dülmen, Stadt	558016	103, 202
Bad Wünnenberg, Stadt	774040	116, 254	Düren, Kreis	358000	56, 68
Baesweiler, Stadt	354008	90, 150	Düren, Stadt	358008	91, 154
Balve, Stadt	962008	119, 266	Düsseldorf, krfr. Stadt	111000	54, 60
Bamtrup, Stadt	766012	112, 238	Duisburg, krfr. Stadt	112000	54, 60
Beckum, Stadt	570008	107, 218	<b>E</b>		
Bedburg, Stadt	362004	92, 158	Eitorf	382016	99, 186
Bedburg-Hau	154004	84, 126	Elsdorf	362016	93, 162
Beelen	570012	107, 218	Emmerich am Rhein, Stadt	154008	84, 126
Bergheim, Stadt	362008	93, 162	Emsdetten, Stadt	566008	105, 210
Bergisch Gladbach, Stadt	378004	97, 178	Engelskirchen	374008	96, 174
Bergkamen, Stadt	978004	124, 286	Enger, Stadt	758008	110, 230
Bergneustadt, Stadt	374004	96, 174	Ennepe-Ruhr-Kreis	954000	59, 80
Bestwig	958008	117, 258	Ennepetal, Stadt	954008	116, 254
Beverungen, Stadt	762008	111, 234	Ennigerloh, Stadt	570020	108, 222
Bielefeld, krfr. Stadt	711000	57, 72	Ense	974012	123, 282
Billerbeck, Stadt	558008	102, 198	Erftkreis	362000	56, 68
Blankenheim	366008	94, 166	Erftstadt, Stadt	362020	93, 162
Blomberg, Stadt	766016	113, 242	Erkelenz, Stadt	370004	95, 170
Bocholt, Stadt	554008	100, 190	Erkrath, Stadt	158004	85, 130
Bochum, krfr. Stadt	911000	58, 76	Erndtebrück	970012	121, 274
Bönen	978008	124, 286	Erwitte, Stadt	974016	123, 282
Bonn, krfr. Stadt	314000	55, 64	Eschweiler, Stadt	354012	90, 150
Borchen	774012	115, 250	Eslohe (Sauerland)	958016	118, 262
Borgentreich, Stadt	762012	111, 234	Espelkamp, Stadt	770008	114, 246
Borgholzhausen, Stadt	754004	109, 226	Essen, krfr. Stadt	113000	54, 60
Borken, Kreis	554000	57, 72	Euskirchen, Kreis	366000	56, 68
Borken, Stadt	554012	101, 194	Euskirchen, Stadt	366016	94, 166
Bornheim, Stadt	382012	98, 182			



## Noch: Verzeichnis der kreisfreien Städte, Kreise und kreisangehörigen Gemeinden

Kreisfreie Stadt Kreis Kreisangehörige Gemeinde	Regional- schlüssel	Seite	Kreisfreie Stadt Kreis Kreisangehörige Gemeinde	Regional- schlüssel	Seite
Everswinkel	570024	108, 222	Hilchenbach, Stadt	970020	122, 278
Extertal	766028	113, 242	Hilden, Stadt	158016	86, 134
<b>F</b>			Hille	770012	114, 246
Finnentrop	966012	121, 274	Hochsauerlandkreis	958000	59, 80
Frechen, Stadt	362024	93, 162	Hörstel, Stadt	566016	105, 210
Freudenberg, Stadt	970016	121, 274	Hövelhof	774024	116, 254
Fröndenberg, Stadt	978012	124, 286	Höxter, Kreis	762000	58, 76
			Höxter, Stadt	762020	112, 238
<b>G</b>			Holzwickede	978016	124, 286
Gangelt	370008	95, 170	Hopsten	566020	105, 210
Geilenkirchen, Stadt	370012	95, 170	Horn-Bad Meinberg, Stadt	766032	113, 242
Geldern, Stadt	154012	84, 126	Horstmar, Stadt	566024	105, 210
Gelsenkirchen, krfr. Stadt	513000	57, 72	Hückelhoven, Stadt	370020	95, 170
Gescher, Stadt	554016	101, 194	Hückeswagen, Stadt	374016	96, 174
Geseke, Stadt	974020	123, 282	Hüllhorst	770016	114, 246
Gevelsberg, Stadt	954012	117, 258	Hünxe	170016	89, 146
Gladbeck, Stadt	562014	104, 206	Hürtgenwald	358016	91, 154
Goch, Stadt	154016	84, 126	Hürth, Stadt	362028	93, 162
Grefrath	166008	87, 138	<b>I</b>		
Greven, Stadt	566012	105, 210	Ibbenbüren, Stadt	566028	105, 210
Grevenbroich, Stadt	162008	87, 138	Inden	358020	91, 154
Gronau (Westf.), Stadt	554020	101, 194	Iserlohn, Stadt	962024	119, 266
Gütersloh, Kreis	754000	58, 76	Isselburg, Stadt	554032	101, 194
Gütersloh, Stadt	754008	109, 226	Issum	154020	84, 126
Gummersbach, Stadt	374012	96, 174	<b>J</b>		
<b>H</b>			Jüchen	162012	87, 138
Haan, Stadt	158008	85, 130	Jülich, Stadt	358024	91, 154
Hagen, krfr. Stadt	914000	58, 76	<b>K</b>		
Halle (Westf.), Stadt	754012	109, 226	Kaarst, Stadt	162016	87, 138
Hallenberg, Stadt	958020	118, 262	Kalkar, Stadt	154024	84, 126
Haltern am See, Stadt	562016	104, 206	Kall	366024	94, 166
Halver, Stadt	962012	119, 266	Kalletal	766036	113, 242
Hamm, krfr. Stadt	915000	59, 80	Kamen, Stadt	978020	124, 286
Hamminkeln, Stadt	170012	89, 146	Kamp-Lintfort, Stadt	170020	89, 146
Harsewinkel, Stadt	754016	109, 226	Kempen, Stadt	166012	88, 142
Hattingen, Stadt	954016	117, 258	Kerken	154028	84, 126
Havixbeck	558020	103, 202	Kerpen, Stadt	362032	93, 162
Heek	554024	101, 194	Kevelaer, Stadt	154032	84, 126
Heiden	554028	101, 194	Kierspe, Stadt	962028	119, 266
Heiligenhaus, Stadt	158012	86, 134	Kirchhundem	966016	121, 274
Heimbach, Stadt	358012	91, 154	Kirchlengern	758020	111, 234
Heinsberg, Kreis	370000	56, 68	Kleve, Kreis	154000	55, 64
Heinsberg, Stadt	370016	95, 170	Kleve, Stadt	154036	84, 126
Hellenthal	366020	94, 166	Köln, krfr. Stadt	315000	55, 64
Hemer, Stadt	962016	119, 266	Königswinter, Stadt	382024	99, 186
Hennef (Sieg), Stadt	382020	99, 186	Korschenbroich, Stadt	162020	87, 138
Herdecke, Stadt	954020	117, 258	Kranenburg	154040	85, 130
Herford, Kreis	758000	58, 76	Krefeld, krfr. Stadt	114000	54, 60
Herford, Stadt	758012	110, 230	Kreuzau	358028	91, 154
Herne, krfr. Stadt	916000	59, 80	Kreuztal, Stadt	970024	122, 278
Herscheid	962020	119, 266	Kürten	378012	98, 182
Herten, Stadt	562020	104, 206	<b>L</b>		
Herzebrock-Clarholz	754020	109, 226	Ladbergen	566032	105, 210
Herzogenrath, Stadt	354016	90, 150			
Hiddenhausen	758016	110, 230			

## Noch: Verzeichnis der kreisfreien Städte, Kreise und kreisangehörigen Gemeinden

Kreisfreie Stadt Kreis Kreisangehörige Gemeinde	Regional- schlüssel	Seite	Kreisfreie Stadt Kreis Kreisangehörige Gemeinde	Regional- schlüssel	Seite
Laer	566036	105, 210			
Lage, Stadt	766040	113, 242			
Langenberg	754024	109, 226			
Langenfeld (Rhld.), Stadt	158020	86, 134			
Langerwehe	358032	92, 158			
Legden	554036	101, 194			
Leichlingen (Rhld.), Stadt	378016	98, 182			
Lemgo, Stadt	766044	113, 242			
Lengerich, Stadt	566040	106, 214			
Lennestadt, Stadt	966020	121, 274			
Leopoldshöhe	766048	113, 242			
Leverkusen, krfr. Stadt	316000	56, 68			
Lichtenau, Stadt	774028	116, 254			
Lienen	566044	106, 214			
Lindlar	374020	96, 174			
Linnich, Stadt	358036	92, 158			
Lippe, Kreis	766000	58, 76			
Lippetal	974024	123, 282			
Lippstadt, Stadt	974028	123, 282			
Löhne, Stadt	758024	111, 234			
Lohmar, Stadt	382028	99, 186			
Lotte	566048	106, 214			
Lübbecke, Stadt	770020	114, 246			
Lüdenscheid, Stadt	962032	119, 266			
Lüdinghausen, Stadt	558024	103, 202			
Lügde, Stadt	766052	114, 246			
Lünen, Stadt	978024	124, 286			
<b>M</b>					
Märkischer Kreis	962000	59, 80			
Marienheide	374024	96, 174			
Marienmünster, Stadt	762024	112, 238			
Marl, Stadt	562024	104, 206			
Marsberg, Stadt	958024	118, 262			
Mechernich, Stadt	366028	94, 166			
Meckenheim, Stadt	382032	99, 186			
Medebach, Stadt	958028	118, 262			
Meerbusch, Stadt	162022	87, 138			
Meinerzhagen, Stadt	962036	120, 270			
Menden (Sauerland), Stadt	962040	120, 270			
Merzenich	358040	92, 158			
Meschede, Stadt	958032	118, 262			
Metelen	566052	106, 214			
Mettingen	566056	106, 214			
Mettmann, Kreis	158000	55, 64			
Mettmann, Stadt	158024	86, 134			
Minden, Stadt	770024	115, 250			
Minden-Lübbecke, Kreis	770000	58, 76			
Möhnesee	974032	123, 282			
Mönchengladbach, krfr. Stadt	116000	54, 60			
Moers, Stadt	170024	89, 146			
Monheim am Rhein, Stadt	158026	86, 134			
Monschau, Stadt	354020	90, 150			
Morsbach	374028	97, 178			
Much	382036	99, 186			
Mülheim an der Ruhr, krfr. Stadt	117000	54, 60			
Münster, krfr. Stadt	515000	57, 72			
			<b>N</b>		
			Nachrodt-Wiblingwerde	962044	120, 270
			Netphen, Stadt	970032	122, 278
			Nettersheim	366032	94, 166
			Nettetal, Stadt	166016	88, 142
			Neuenkirchen	566060	106, 214
			Neuenrade, Stadt	962048	120, 270
			Neukirchen-Vluyn, Stadt	170028	89, 146
			Neunkirchen	970036	122, 278
			Neunkirchen-Seelscheid	382040	99, 186
			Neuss, Kreis	162000	55, 64
			Neuss, Stadt	162024	87, 138
			Nideggen, Stadt	358044	92, 158
			Niederkassel, Stadt	382044	99, 186
			Niederkrüchten	166020	88, 142
			Niederzier	358048	92, 158
			Nieheim, Stadt	762028	112, 238
			Nörvenich	358052	92, 158
			Nordkirchen	558028	103, 202
			Nordwalde	566064	106, 214
			Nottuln	558032	103, 202
			Nümbrecht	374032	97, 178
			<b>O</b>		
			Oberbergischer Kreis	374000	56, 68
			Oberhausen, krfr. Stadt	119000	54, 60
			Ochtrup, Stadt	566068	106, 214
			Odenthal	378020	98, 182
			Oelde, Stadt	570028	108, 222
			Oer-Erkenschwick, Stadt	562028	104, 206
			Oerlinghausen, Stadt	766056	114, 246
			Olfen, Stadt	558036	103, 202
			Olpe, Kreis	966000	59, 80
			Olpe, Stadt	966024	121, 274
			Olsberg, Stadt	958036	118, 262
			Ostbevern	570032	108, 222
			Overath, Stadt	378024	98, 182
			<b>P</b>		
			Paderborn, Kreis	774000	58, 76
			Paderborn, Stadt	774032	116, 254
			Petershagen, Stadt	770028	115, 250
			Piettenberg, Stadt	962052	120, 270
			Porta Westfalica, Stadt	770032	115, 250
			Preußisch Oldendorf, Stadt	770036	115, 250
			Pulheim, Stadt	362036	93, 162
			<b>R</b>		
			Radevormwald, Stadt	374036	97, 178
			Raesfeld	554040	101, 194
			Rahden, Stadt	770040	115, 250
			Ratingen, Stadt	158028	86, 134
			Recke	566072	106, 214
			Recklinghausen, Kreis	562000	57, 72
			Recklinghausen, Stadt	562032	104, 206
			Rees, Stadt	154044	85, 130

## Noch: Verzeichnis der kreisfreien Städte, Kreise und kreisangehörigen Gemeinden

Kreisfreie Stadt Kreis Kreisangehörige Gemeinde	Regional- schlüssel	Seite	Kreisfreie Stadt Kreis Kreisangehörige Gemeinde	Regional- schlüssel	Seite
Reichshof	374040	97, 178	Straelen, Stadt	154052	85, 130
Reken	554044	101, 194	Südlohn	554060	102, 198
Remscheid, krfr. Stadt	120000	54, 60	Sundern (Sauerland), Stadt	958044	118, 262
Rheda-Wiedenbrück, Stadt	754028	109, 226	Swisttal	382064	100, 190
Rhede, Stadt	554048	102, 198			
Rheinbach, Stadt	382048	99, 186	<b>T</b>		
Rheinberg, Stadt	170032	89, 146	Tecklenburg, Stadt	566088	107, 218
Rheine, Stadt	566076	107, 218	Telgte, Stadt	570044	108, 222
Rheinisch-Bergischer Kreis	378000	56, 68	Titz	358056	92, 158
Rhein-Sieg-Kreis	382000	56, 68	Tönisvorst, Stadt	166028	88, 142
Rheurdt	154048	85, 130	Troisdorf, Stadt	382068	100, 190
Rietberg, Stadt	754032	109, 226			
Rödinghausen	758028	111, 234	<b>U</b>		
Rösrath	378028	98, 182	Übach-Palenberg, Stadt	370028	95, 170
Roetgen	354024	90, 150	Uedem	154056	85, 130
Rommerskirchen	162028	87, 138	Unna, Kreis	978000	59, 80
Rosendahl	558040	103, 202	Unna, Stadt	978036	125, 290
Rüthen, Stadt	974036	123, 282			
Ruppichteroth	382052	100, 190	<b>V</b>		
			Velbert, Stadt	158032	86, 134
<b>S</b>			Velen	554064	102, 198
Saerbeck	566080	107, 218	Verl	754044	110, 230
Salzkotten, Stadt	774036	116, 254	Versmold, Stadt	754048	110, 230
Sankt Augustin, Stadt	382056	100, 190	Vettweiß	358060	92, 158
Sassenberg, Stadt	570036	108, 222	Viersen, Kreis	166000	55, 64
Schalksmühle	962056	120, 270	Viersen, Stadt	166032	88, 142
Schermbeck	170036	89, 146	Viotho, Stadt	758036	111, 234
Schieder-Schwalenberg, Stadt	766060	114, 246	Voerde (Niederrhein), Stadt	170044	89, 146
Schlangen	766064	114, 246	Vreden, Stadt	554068	102, 198
Schleiden, Stadt	366036	94, 166			
Schloß Holte-Stukenbrock	754036	110, 230	<b>W</b>		
Schmallenberg, Stadt	958040	118, 262	Wachtberg	382072	100, 190
Schöppingen	554052	102, 198	Wachtendonk	154060	85, 130
Schwalmtal	166024	88, 142	Wadersloh	570048	108, 222
Schwelm, Stadt	954024	117, 258	Waldbröl, Stadt	374044	97, 178
Schwerte, Stadt	978028	125, 290	Waldfeucht	370032	96, 174
Selfkant	370024	95, 170	Waltrop, Stadt	562036	104, 206
Selm, Stadt	978032	125, 290	Warburg, Stadt	762036	112, 238
Senden	558044	103, 202	Warendorf, Kreis	570000	57, 72
Sendenhorst, Stadt	570040	108, 222	Warendorf, Stadt	570052	109, 226
Siegburg, Stadt	382060	100, 190	Warstein, Stadt	974044	123, 282
Siegen, Stadt	970040	122, 278	Wassenberg, Stadt	370036	96, 174
Siegen-Wittgenstein, Kreis	970000	59, 80	Weeze	154064	85, 130
Simmerath	354028	90, 150	Wegberg, Stadt	370040	96, 174
Soest, Kreis	974000	59, 80	Weilerswist	366040	95, 170
Soest, Stadt	974040	123, 282	Welper	974048	124, 286
Solingen, krfr. Stadt	122000	54, 60	Wenden	966028	121, 274
Sonsbeck	170040	89, 146	Werdohl, Stadt	962060	120, 270
Spenge, Stadt	758032	111, 234	Werl, Stadt	974052	124, 286
Sprockhövel, Stadt	954028	117, 258	Wermelskirchen, Stadt	378032	98, 182
Stadtlohn, Stadt	554056	102, 198	Werne, Stadt	978040	125, 290
Steinfurt, Kreis	566000	57, 72	Werther (Westf.), Stadt	754052	110, 230
Steinfurt, Stadt	566084	107, 218	Wesel, Kreis	170000	55, 64
Steinhagen	754040	110, 230	Wesel, Stadt	170048	90, 150
Steinheim, Stadt	762032	112, 238	Wesseling, Stadt	362040	93, 162
Stemwede	770044	115, 250	Westerkappeln	566092	107, 218
Stolberg (Rhld.), Stadt	354032	91, 154	Wetter (Ruhr), Stadt	954032	117, 258

## Noch: Verzeichnis der kreisfreien Städte, Kreise und kreisangehörigen Gemeinden

Kreisfreie Stadt <hr style="width: 50%; margin: 0 auto;"/> Kreis <hr style="width: 50%; margin: 0 auto;"/> Kreisangehörige Gemeinde	Regional- schlüssel	Seite
---	------------------------	-------

Wettringen	566096	107, 218
Wickede (Ruhr)	974056	124, 286
Wiehl, Stadt	374048	97, 178
Willebadessen, Stadt	762040	112, 238
Willich, Stadt	166036	88, 142
Wilnsdorf	970044	122, 278
Windeck	382076	100, 190
Winterberg, Stadt	958048	119, 266
Wipperfürth, Stadt	374052	97, 178
Witten, Stadt	954036	117, 258
Wülfrath, Stadt	158036	86, 134
Würselen, Stadt	354036	91, 154
Wuppertal, krfr. Stadt	124000	55, 64

### X

Xanten, Stadt	170052	90, 150
---------------	--------	---------

### Z

Zülpich, Stadt	366044	95, 170
----------------	--------	---------

## Verzeichnis der Wahlkreise nach der Wahlkreisnummer

Wahlkreis- nummer	Wahlkreis	Seite	Wahlkreis- nummer	Wahlkreis	Seite
88	Aachen	14, 22	131	Warendorf	18, 38
89	Kreis Aachen	14, 22	132	Gütersloh	18, 38
90	Heinsberg	14, 22	133	Bielefeld	19, 42
91	Düren	14, 22	134	Herford - Minden-Lübbecke II	19, 42
92	Erftkreis I	14, 22	135	Minden-Lübbecke I	19, 42
93	Euskirchen - Erftkreis II	14, 22	136	Lippe I	19, 42
94	Köln I	14, 22	137	Höxter - Lippe II	19, 42
95	Köln II	14, 22	138	Paderborn	19, 42
96	Köln III	14, 22	139	Hagen - Ennepe-Ruhr-Kreis I	19, 42
97	Bonn	15, 26	140	Ennepe-Ruhr-Kreis II	19, 42
98	Rhein-Sieg-Kreis I	15, 26	141	Bochum I	19, 42
99	Rhein-Sieg-Kreis II	15, 26	142	Herne - Bochum II	20, 46
100	Oberbergischer Kreis	15, 26	143	Dortmund I	20, 46
101	Rheinisch-Bergischer Kreis	15, 26	144	Dortmund II	20, 46
102	Leverkusen - Köln IV	15, 26	145	Unna I	20, 46
103	Wuppertal I	15, 26	146	Hamm - Unna II	20, 46
104	Solingen - Remscheid - Wuppertal II	15, 26	147	Soest	20, 46
105	Mettmann I	15, 26	148	Hochsauerlandkreis	20, 46
106	Mettmann II	16, 30	149	Siegen-Wittgenstein	20, 46
107	Düsseldorf I	16, 30	150	Olpe - Märkischer Kreis I	20, 46
108	Düsseldorf II	16, 30	151	Märkischer Kreis II	21, 50
109	Neuss I	16, 30			
110	Mönchengladbach	16, 30			
111	Krefeld I - Neuss II	16, 30			
112	Viersen	16, 30			
113	Kleve	16, 30			
114	Wesel I	16, 30			
115	Krefeld II - Wesel II	17, 34			
116	Duisburg I	17, 34			
117	Duisburg II	17, 34			
118	Oberhausen - Wesel III	17, 34			
119	Mülheim - Essen I	17, 34			
120	Essen II	17, 34			
121	Essen III	17, 34			
122	Recklinghausen I	17, 34			
123	Recklinghausen II	17, 34			
124	Gelsenkirchen	18, 38			
125	Steinfurt I - Borken I	18, 38			
126	Bottrop - Recklinghausen III	18, 38			
127	Borken II	18, 38			
128	Coesfeld - Steinfurt II	18, 38			
129	Steinfurt III	18, 38			
130	Münster	18, 38			

## Alphabetisches Verzeichnis der Wahlkreise

Wahlkreis	Wahlkreis- nummer	Seite	Wahlkreis	Wahlkreis- nummer	Seite
<b>A</b>			Krefeld II - Wesel II	115	17, 34
Aachen	88	14, 22	Kreis Aachen	89	14, 22
<b>B</b>			<b>L</b>		
Bielefeld	133	19, 42	Leverkusen - Köln IV	102	15, 26
Bochum I	141	19, 42	Lippe I	136	19, 42
Bochum II Teil von: Herne - Bochum II	142	20, 46	Lippe II Teil von: Höxter - Lippe II	137	19, 42
Bonn	97	15, 26	<b>M</b>		
Borken I Teil von: Steinfurt I - Borken I	125	18, 38	Märkischer Kreis I Teil von: Olpe - Märkischer Kreis I	150	20, 46
Borken II	127	18, 38	Märkischer Kreis II	151	21, 50
Botrop - Recklinghausen III	126	18, 38	Mettmann I	105	15, 26
<b>C</b>			Mettmann II	106	16, 30
Coesfeld - Steinfurt II	128	18, 38	Minden-Lübbecke I	135	19, 42
<b>D</b>			Minden-Lübbecke II Teil von: Herford - Minden-Lübbecke II	134	19, 42
Dortmund I	143	20, 46	Mönchengladbach	110	16, 30
Dortmund II	144	20, 46	Mülheim - Essen I	119	17, 34
Düren	91	14, 22	Münster	130	18, 38
Düsseldorf I	107	16, 30	<b>N</b>		
Düsseldorf II	108	16, 30	Neuss I	109	16, 30
Duisburg I	116	17, 34	Neuss II Teil von: Krefeld I - Neuss II	111	16, 30
Duisburg II	117	17, 34	<b>O</b>		
<b>E</b>			Obergischer Kreis	100	15, 26
Ennepe-Ruhr-Kreis I Teil von: Hagen - Ennepe-Ruhr-Kreis I	139	19, 42	Oberhausen - Wesel III	118	17, 34
Ennepe-Ruhr-Kreis II	140	19, 42	Olpe - Märkischer Kreis I	150	20, 46
Erftkreis I	92	14, 22	<b>P</b>		
Erftkreis II Teil von: Euskirchen - Erftkreis II	93	14, 22	Paderborn	138	19, 42
Essen I Teil von: Mülheim - Essen I	119	17, 34	<b>R</b>		
Essen II	120	17, 34	Recklinghausen I	122	17, 34
Essen III	121	17, 34	Recklinghausen II	123	17, 34
Euskirchen - Erftkreis II	93	14, 22	Recklinghausen III Teil von: Bottrop - Recklinghausen III	126	18, 38
<b>G</b>			Remscheid Teil von: Solingen - Remscheid - Wuppertal II	104	15, 26
Gelsenkirchen	124	18, 38	Rheinisch-Bergischer Kreis	101	15, 26
Gütersloh	132	18, 38	Rhein-Sieg-Kreis I	98	15, 26
<b>H</b>			Rhein-Sieg-Kreis II	99	15, 26
Hagen - Ennepe-Ruhr-Kreis I	139	19, 42	<b>S</b>		
Hamm - Unna II	146	20, 46	Siegen-Wittgenstein	149	20, 46
Heinsberg	90	14, 22	Soest	147	20, 46
Herford - Minden-Lübbecke II	134	19, 42	Solingen - Remscheid - Wuppertal II	104	15, 26
Herne - Bochum II	142	20, 46	Steinfurt I - Borken I	125	18, 38
Hochsauerlandkreis	148	20, 46	Steinfurt II Teil von: Coesfeld - Steinfurt II	128	18, 38
Höxter - Lippe II	137	19, 42	Steinfurt III	129	18, 38
<b>K</b>			<b>U</b>		
Kleve	113	16, 30	Unna I	145	20, 46
Köln I	94	14, 22	Unna II Teil von: Hamm - Unna II	146	20, 46
Köln II	95	14, 22			
Köln III	96	14, 22			
Köln IV Teil von: Leverkusen - Köln IV	102	15, 26			
Krefeld I - Neuss II	111	16, 30			

## Noch: Alphabetisches Verzeichnis der Wahlkreise

Wahlkreis	Wahlkreis- nummer	Seite
-----------	----------------------	-------

### V

Viersen	112	16, 30
---------	-----	--------

### W

Warendorf	131	18, 38
-----------	-----	--------

Wesel I	114	16, 30
---------	-----	--------

Wesel II Teil von: Krefeld II - Wesel II	115	17, 34
--	-----	--------

Wesel III Teil von: Oberhausen - Wesel III	118	17, 34
--	-----	--------

Wuppertal I	103	15, 26
-------------	-----	--------

Wuppertal II Teil von: Solingen - Remscheid - Wuppertal II	104	15, 26
---	-----	--------

## Beschreibung der Wahlkreise

Wahlkreis		Beschreibung
Nr.	Name	
88	Aachen	Kreisfreie Stadt Aachen
89	Kreis Aachen	Kreis Aachen
90	Heinsberg	Kreis Heinsberg
91	Düren	Kreis Düren
92	Erftkreis I	Vom Erftkreis die Gemeinden Bedburg, Bergheim, Elsdorf, Frechen, Hürth, Kerpen, Pulheim
93	Euskirchen – Erftkreis II	Kreis Euskirchen Vom Erftkreis die Gemeinden Brühl, Erftstadt, Wesseling
94	Köln I	Von der kreisfreien Stadt Köln Vom Stadtbezirk 1 Innenstadt die Stadtteile Altstadt-Nord, Deutz, Neustadt-Nord, die Stadtbezirke 7 Porz, 8 Kalk
95	Köln II	Von der kreisfreien Stadt Köln Vom Stadtbezirk 1 Innenstadt die Stadtteile Altstadt-Süd, Neustadt-Süd die Stadtbezirke 2 Rodenkirchen, 3 Lindenthal
96	Köln III	Von der kreisfreien Stadt Köln die Stadtbezirke 4 Ehrenfeld, 5 Nippes, 6 Chorweiler
97	Bonn	Kreisfreie Stadt Bonn
98	Rhein-Sieg-Kreis I	Vom Rhein-Sieg-Kreis die Gemeinden Eitorf, Hennef (Sieg), Lohmar, Much, Neunkirchen-Seelscheid, Niederkassel, Ruppichterath, Siegburg, Troisdorf, Windeck
99	Rhein-Sieg-Kreis II	Vom Rhein-Sieg-Kreis die Gemeinden Alfter, Bad Honnef, Bornheim, Königswinter, Meckenheim, Rheinbach, Sankt Augustin, Swisttal, Wachtberg
100	Oberbergischer Kreis	Oberbergischer Kreis
101	Rheinisch-Bergischer Kreis	Rheinisch-Bergischer Kreis
102	Leverkusen – Köln IV	Kreisfreie Stadt Leverkusen Von der kreisfreien Stadt Köln der Stadtbezirk 9 Mülheim
103	Wuppertal I	Von der kreisfreien Stadt Wuppertal die Stadtbezirke 0 Elberfeld, 1 Elberfeld-West, 2 Uellendahl-Katernberg, 3 Vohwinkel, 5 Barmen, 6 Oberbarmen, 7 Heckinghausen, 8 Langerfeld-Beyenburg
104	Solingen – Remscheid – Wuppertal II	Kreisfreie Städte Remscheid, Solingen Von der kreisfreien Stadt Wuppertal die Stadtbezirke 4 Cronenberg, 9 Ronsdorf
105	Mettmann I	Vom Kreis Mettmann die Gemeinden Erkrath, Haan, Hilden, Langenfeld (Rheinland), Mettmann, Monheim am Rhein
106	Mettmann II	Vom Kreis Mettmann die Gemeinden Heiligenhaus, Ratingen, Velbert, Wülfrath



## Beschreibung der Wahlkreise

Wahlkreis		Beschreibung
Nr.	Name	
107	Düsseldorf I	Von der kreisfreien Stadt Düsseldorf die Stadtbezirke 1, 2, 4, 5, 6, 7
108	Düsseldorf II	Von der kreisfreien Stadt Düsseldorf die Stadtbezirke 3, 8, 9, 10
109	Neuss I	Vom Kreis Neuss die Gemeinden Dormagen, Grevenbroich, Neuss, Rommerskirchen
110	Mönchengladbach	Kreisfreie Stadt Mönchengladbach
111	Krefeld I – Neuss II	Von der kreisfreien Stadt Krefeld die Stadtbezirke 1 West, 5 Süd, 6 Fischeln, 7 Oppum-Linn, 9 Uerdingen, Vom Kreis Neuss die Gemeinden Jüchen, Kaarst, Korschenbroich, Meerbusch
112	Viersen	Kreis Viersen
113	Kleve	Kreis Kleve
114	Wesel I	Vom Kreis Wesel die Gemeinden Alpen, Hamminkeln, Hünxe, Kamp-Lintfort, Rheinberg, Schermbeck, Sonsbeck, Voerde (Niederrhein), Wesel, Xanten
115	Krefeld II – Wesel II	Von der kreisfreien Stadt Krefeld die Stadtbezirke 2 Nord, 3 Hüls, 4 Mitte, 8 Ost, Vom Kreis Wesel die Gemeinden Moers, Neukirchen-Vluyn
116	Duisburg I	Von der kreisfreien Stadt Duisburg die Stadtbezirke E Innenstadt, F Rheinhausen, G Süd
117	Duisburg II	Von der kreisfreien Stadt Duisburg die Stadtbezirke A Walsum, B Hamborn, C Meiderich/Beeck, D Homberg/Ruhrort/Baerl
118	Oberhausen – Wesel III	Kreisfreie Stadt Oberhausen Vom Kreis Wesel die Gemeinde Dinslaken
119	Mülheim – Essen I	Kreisfreie Stadt Mülheim an der Ruhr Von der kreisfreien Stadt Essen der Stadtbezirk IV
120	Essen II	Von der kreisfreien Stadt Essen die Stadtbezirke I, V, VI, VII
121	Essen III	Von der kreisfreien Stadt Essen die Stadtbezirke II, III, VIII, IX
122	Recklinghausen I	Vom Kreis Recklinghausen die Gemeinden Castrop-Rauxel, Recklinghausen, Waltrop
123	Recklinghausen II	Vom Kreis Recklinghausen die Gemeinden Datteln, Haltern, Herten, Marl, Oer-Erkenschwick
124	Gelsenkirchen	Kreisfreie Stadt Gelsenkirchen
125	Steinfurt I – Borken I	Vom Kreis Borken die Gemeinden Ahaus, Gronau (Westf.), Heek, Legden, Schöppingen Vom Kreis Steinfurt die Gemeinden Horstmar, Metelen, Neuenkirchen, Ochtrup, Rheine, Steinfurt, Wettringen

## Beschreibung der Wahlkreise

Wahlkreis		Beschreibung
Nr.	Name	
126	Bottrop – Recklinghausen III	Kreisfreie Stadt Bottrop Vom Kreis Recklinghausen die Gemeinden Dorsten, Gladbeck
127	Borken II	Vom Kreis Borken die Gemeinden Bocholt, Borken, Gescher, Heiden, Isselburg, Raesfeld, Reken, Rhede, Stadtlohn, Südlohn, Velen, Vreden
128	Coesfeld – Steinfurt II	Kreis Coesfeld Vom Kreis Steinfurt die Gemeinden Altenberge, Laer, Nordwalde
129	Steinfurt III	Vom Kreis Steinfurt die Gemeinden Emsdetten, Greven, Hörstel, Hopsten, Ibbenbüren, Ladbergen, Lengerich, Lienen, Lotte, Mettingen, Recke, Saerbeck, Tecklenburg, Westerkappeln
130	Münster	Kreisfreie Stadt Münster
131	Warendorf	Kreis Warendorf
132	Gütersloh	Vom Kreis Gütersloh die Gemeinden Borgholzhausen, Gütersloh, Halle (Westf.), Harsewinkel, Herzebrock-Clarholz, Langenberg, Rheda- Wiedenbrück, Rietberg, Schloß Holte-Stukenbrock, Steinhagen, Verl, Versmold
133	Bielefeld	Kreisfreie Stadt Bielefeld Vom Kreis Gütersloh die Gemeinde Werther (Westf.)
134	Herford – Minden-Lübbecke II	Kreis Herford Vom Kreis Minden-Lübbecke die Gemeinde Bad Oeynhausen
135	Minden-Lübbecke I	Vom Kreis Minden-Lübbecke die Gemeinden Espelkamp, Hille, Hüllhorst, Lübbecke, Minden, Petershagen, Porta Westfalica, Preußisch Oldendorf, Rahden, Stemwede
136	Lippe I	Vom Kreis Lippe die Gemeinden Bad Salzuflen, Barntrup, Blomberg, Dörentrup, Extertal, Kalletal, Lage, Lemgo, Leopoldshöhe, Oerlinghausen
137	Höxter – Lippe II	Kreis Höxter Vom Kreis Lippe die Gemeinden Augustdorf, Detmold, Horn-Bad Meinberg, Lügde, Schieder-Schwalenberg, Schlangen
138	Paderborn	Kreis Paderborn
139	Hagen – Ennepe-Ruhr-Kreis I	Kreisfreie Stadt Hagen Vom Ennepe-Ruhr-Kreis die Gemeinden Breckerfeld, Ennepetal, Gevelsberg, Schwelm
140	Ennepe-Ruhr-Kreis II	Vom Ennepe-Ruhr-Kreis die Gemeinden Hattingen, Herdecke, Sprockhövel, Wetter (Ruhr), Witten
141	Bochum I	Von der kreisfreien Stadt Bochum die Stadtbezirke 1 Bochum-Mitte, 2 Bochum-Wattenscheid, 5 Bochum-Süd, 6 Bochum-Südwest

## Beschreibung der Wahlkreise

Wahlkreis		Beschreibung
Nr.	Name	
142	Herne – Bochum II	Kreisfreie Stadt Herne Von der kreisfreien Stadt Bochum die Stadtbezirke 3 Bochum-Nord, 4 Bochum-Ost
143	Dortmund I	Von der kreisfreien Stadt Dortmund Vom Stadtbezirk 0 Innenstadt die Stadtteile Innestadt-West, Innstadt Ost, die Stadtbezirke 6 Hombruch, 8 Huckarde, 7 Lütgendortmund, 9 Mengede
144	Dortmund II	Von der kreisfreien Stadt Dortmund Vom Stadtbezirk 0 Innenstadt der Stadtteil Innestadt-Nord, die Stadtbezirke 4 Aplerbeck, 3 Brackel, 1 Eving, 5 Hörde, 2 Scharnhorst
145	Unna I	Vom Kreis Unna die Gemeinden Bergkamen, Bönen, Fröndenberg, Holzwickede, Kamen, Schwerte, Unna
146	Hamm – Unna II	Kreisfreie Stadt Hamm Vom Kreis Unna die Gemeinden Lünen, Selm, Werne
147	Soest	Kreis Soest
148	Hochsauerlandkreis	Hochsauerlandkreis
149	Siegen-Wittgenstein	Kreis Siegen-Wittgenstein
150	Olpe – Märkischer Kreis I	Kreis Olpe Vom Märkischen Kreis die Gemeinden Halver, Herscheid, Kierspe, Lüdenscheid, Meinerzhagen, Schalksmühle
151	Märkischer Kreis II	Vom Märkischen Kreis die Gemeinden Altena, Balve, Hemer, Iserlohn, Menden (Sauerland), Nachrodt-Wiblingwerde, Neuenrade, Plettenberg, Werdohl

**Grafiken**  
zur Bundestagswahl 2002



# BUNDESTAGSWAHL 2002 IN NORDRHEIN-WESTFALEN

## Stimmenanteil der SPD in den Gemeinden (Zweitstimmen)

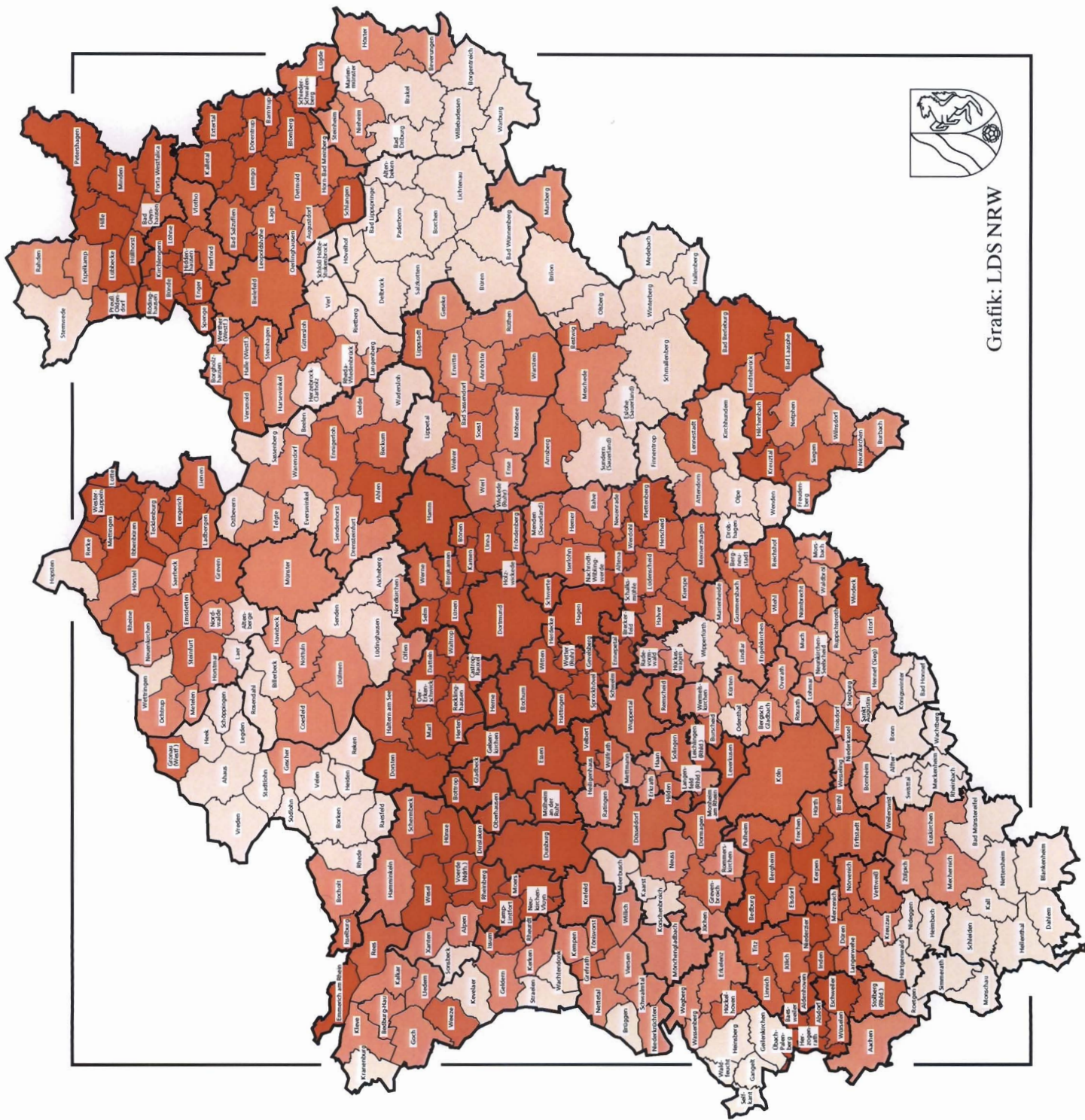
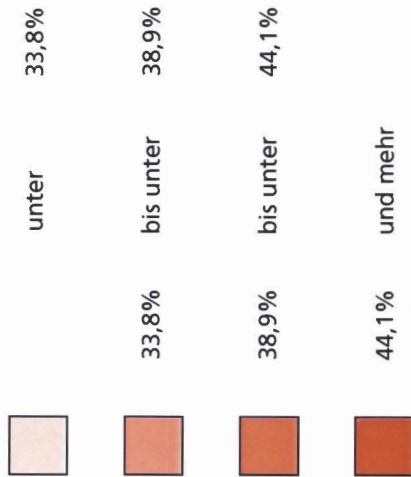

Grafik: LDS NRW

# BUNDESTAGSWAHL 2002 IN NORDRHEIN-WESTFALEN

## Stimmenanteil der CDU in den Gemeinden (Zweitstimmen)

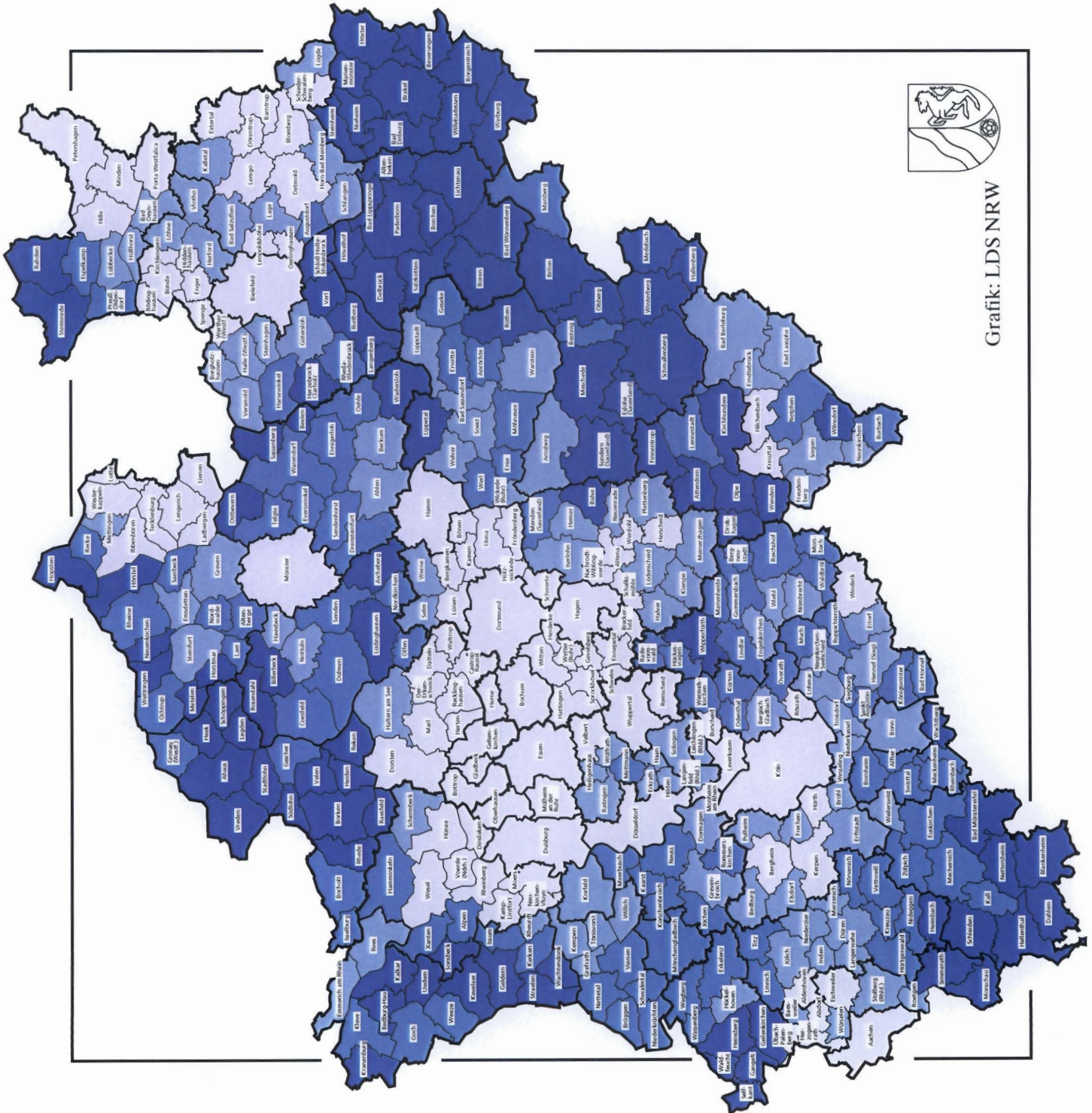
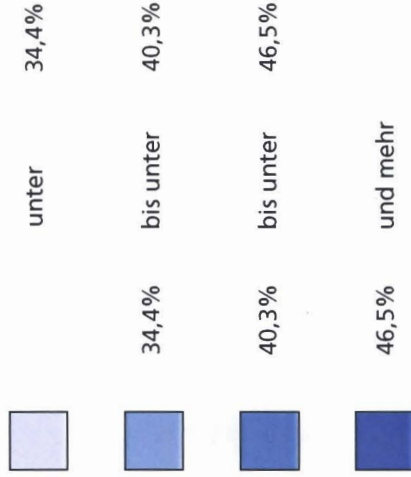

Grafik: LDS NRW

# BUNDESTAGSWAHL 2002 IN NORDRHEIN-WESTFALEN

## Stimmenanteil der FDP in den Gemeinden (Zweitstimmen)

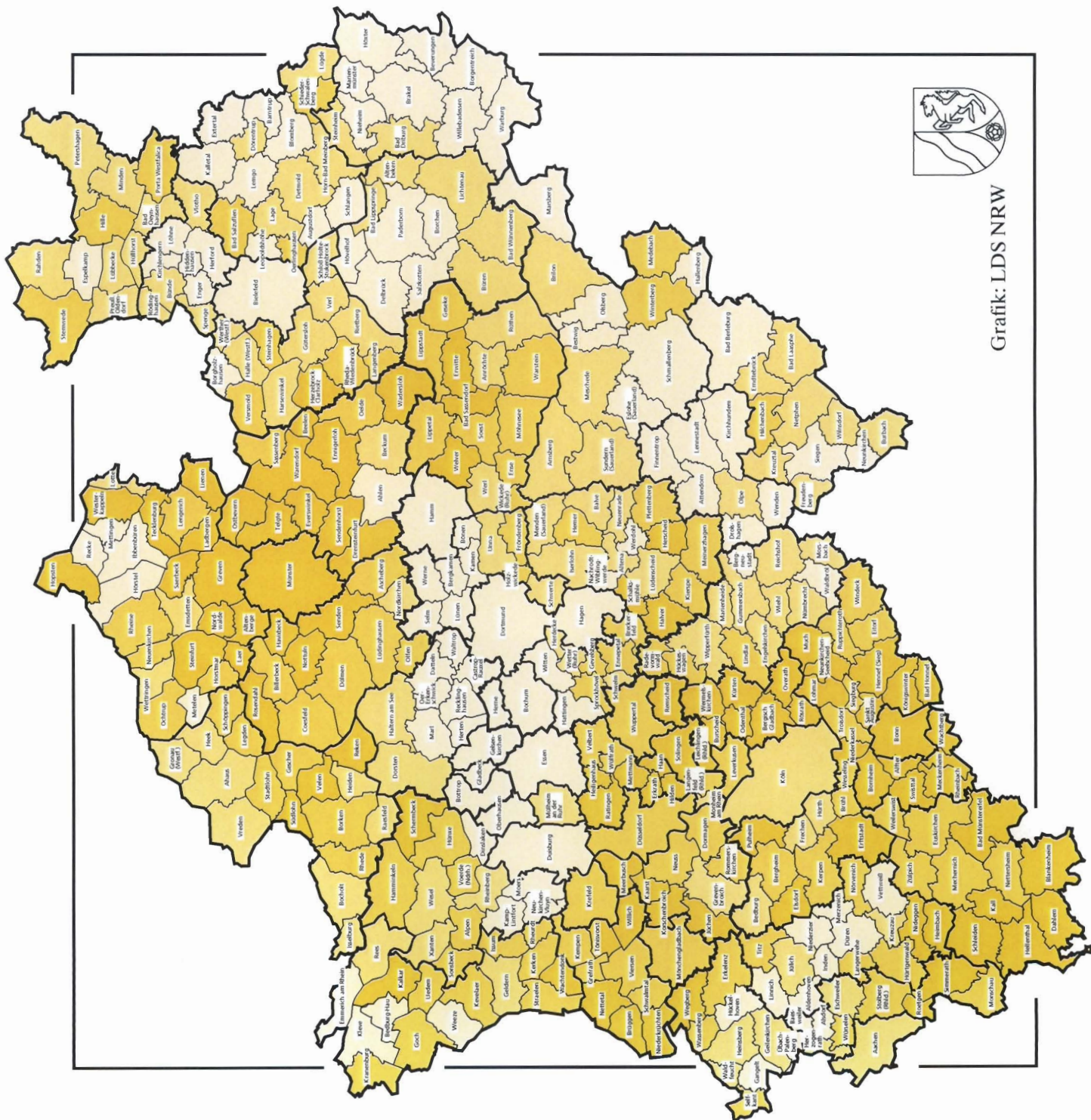
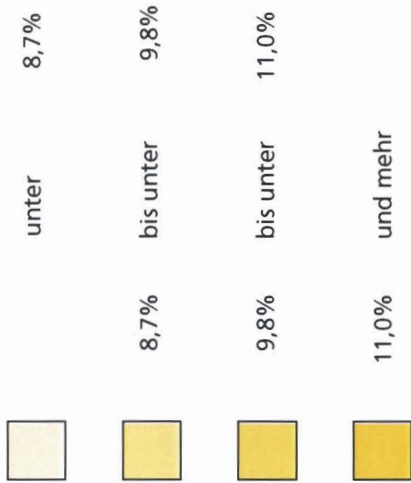

Grafik: LDS NRW



# BUNDESTAGSWAHL 2002 IN NORDRHEIN-WESTFALEN

## Stimmenanteil der GRÜNEN in den Gemeinden (Zweitstimmen)

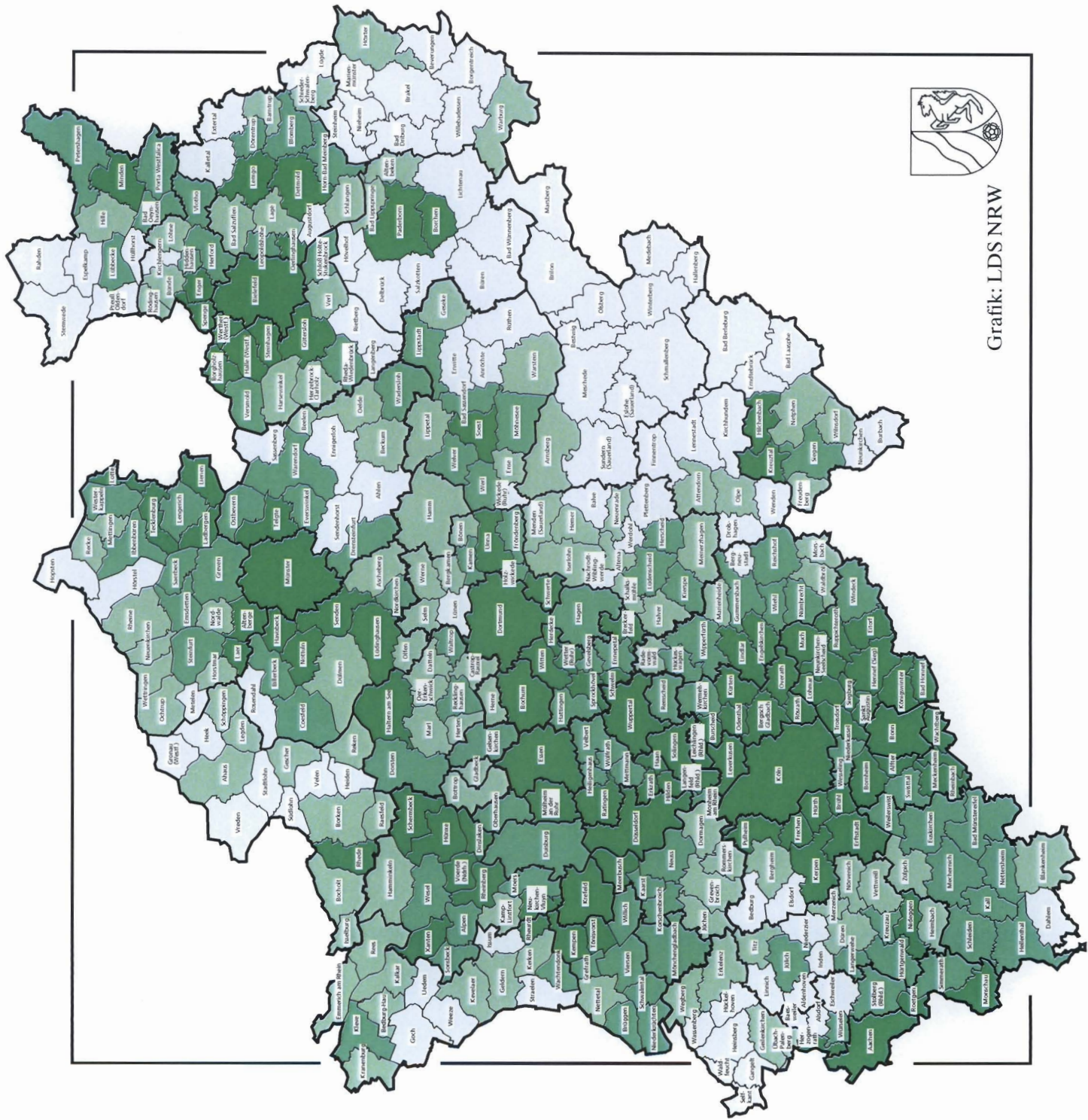
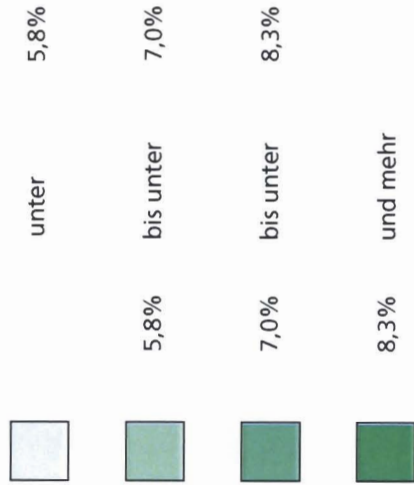

Gratik: LDS NRW

# BUNDESTAGSWAHL 2002 IN NORDRHEIN-WESTFALEN

## Stimmenanteil der PDS in den Gemeinden (Zweitstimmen)

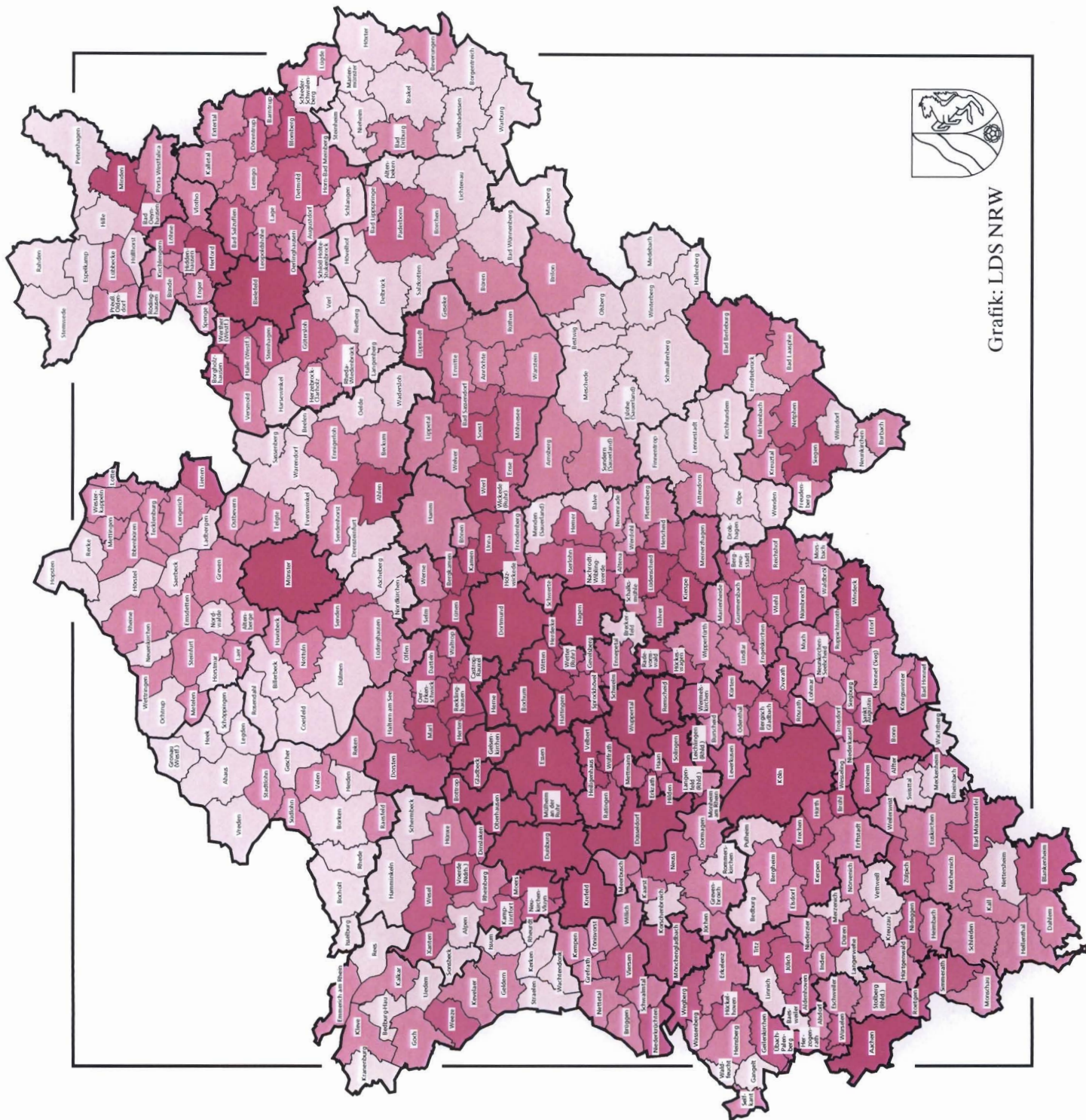
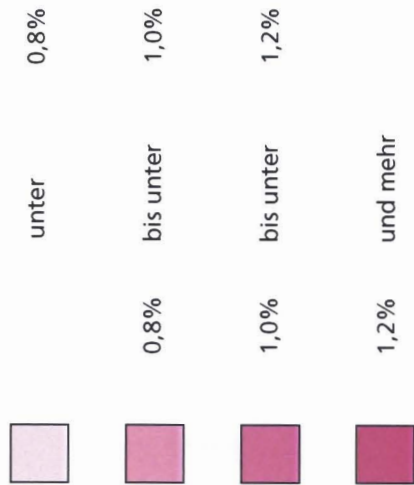

Grafik: LDS NRW

**Karte**  
(Stand: 22. September 2002)

## **Bundestagswahlen 2002 in Nordrhein-Westfalen**

– Bundestagswahlkreise –





Grafik: LDS NRW

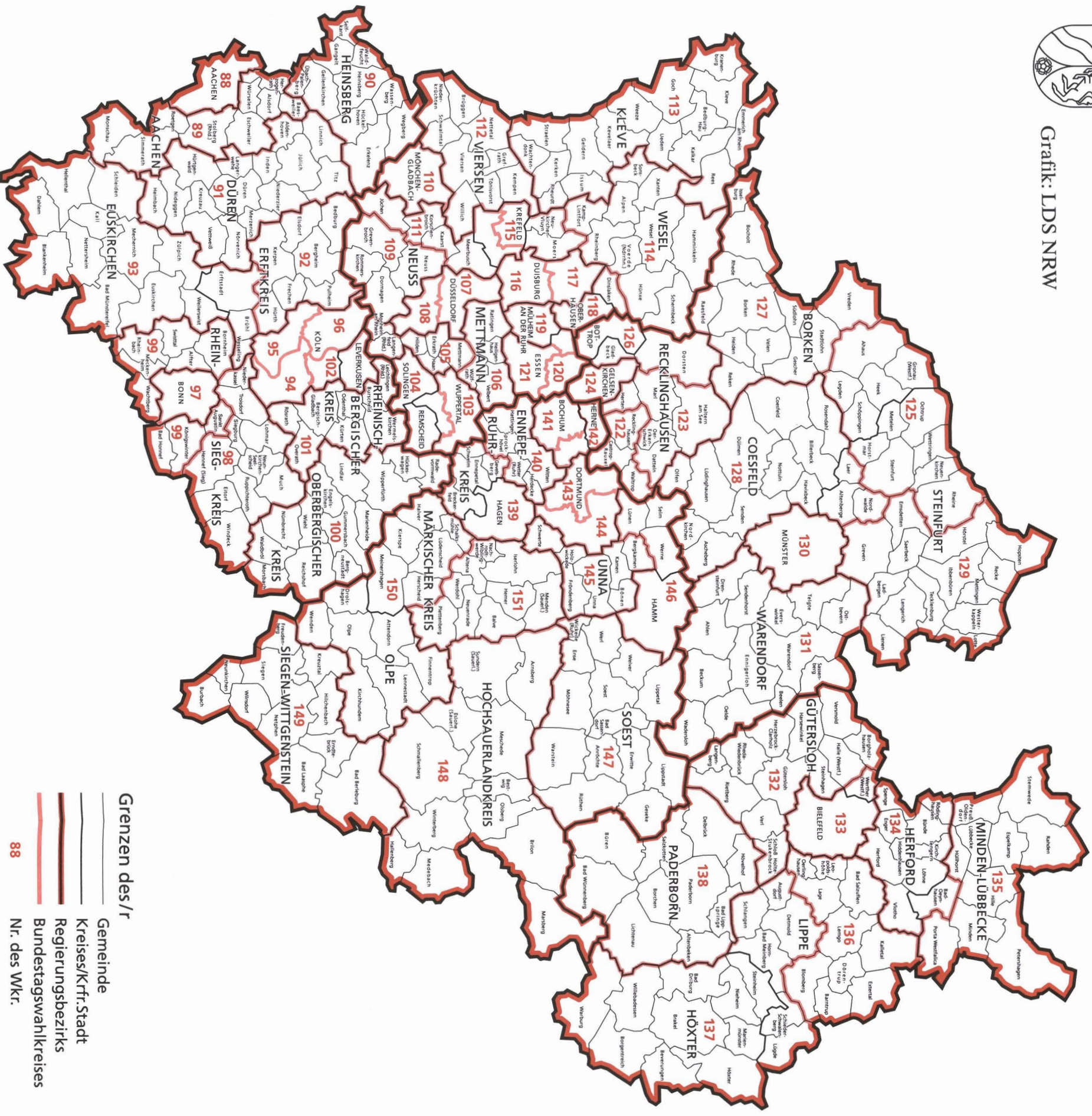

# BUNDESTAGSWAHL 2002 IN NORDRHEIN-WESTFALEN

## Bundestagswahlkreise

Wahlkreis Nr.	Wahlkreis
88	Aachen
89	Kreis Aachen
90	Heinsberg
91	Düren
92	Erfkreis I
93	Euskirchen – Erftkreis II
94	Köln I
95	Köln II
96	Köln III
97	Bonn
98	Rhein-Sieg-Kreis I
99	Rhein-Sieg-Kreis II
100	Oberbergischer Kreis
101	Rheinisch-Bergischer Kreis
102	Leverkusen – Köln IV
103	Wuppertal I
104	Solingen – Remscheid – Wuppertal II
105	Mettmann I
106	Mettmann II
107	Düsseldorf I
108	Düsseldorf II
109	Neuss I
110	Mönchengladbach
111	Krefeld I – Neuss II
112	Viersen
113	Kleve
114	Wesel I
115	Krefeld II – Wesel II
116	Duisburg I
117	Duisburg II
118	Oberhausen – Wesel III
119	Mülheim – Essen I
120	Essen II
121	Essen III
122	Recklinghausen I
123	Recklinghausen II
124	Gelsenkirchen
125	Steinfurt I – Borken I
126	Bottrop – Recklinghausen III
127	Borken II
128	Coesfeld – Steinfurt II
129	Steinfurt III
130	Münster
131	Warendorf
132	Gütersloh
133	Bielefeld
134	Herford – Minden-Lübbecke II
135	Minden-Lübbecke I
136	Lippe I
137	Höxter – Lippe II
138	Paderborn
139	Hagen – Ennepe-Ruhr-Kreis I
140	Ennepe-Ruhr-Kreis II
141	Bochum I
142	Herne – Bochum II
143	Dortmund I
144	Dortmund II
145	Urnna I
146	Hamm – Urna II
147	Soest
148	Hochsauerlandkreis
149	Siegen-Wittgenstein
150	Olpe – Märkischer Kreis I
151	Märkischer Kreis II

