



Landesamt
für Datenverarbeitung
und Statistik
Nordrhein-Westfalen

LANDTAGSWAHL 2005

4. Ergebnisse nach
Wahlkreisen und Gemeinden
in Nordrhein-Westfalen



Landesamt
für Datenverarbeitung
und Statistik
Nordrhein-Westfalen

Landtagswahl in Nordrhein-Westfalen 2005

Heft 4

Ergebnisse nach
Wahlkreisen und Gemeinden

Bestell-Nr. B 80 3 2005 51

Herausgegeben vom
Landesamt für Datenverarbeitung und Statistik Nordrhein-Westfalen
Mauerstr. 51, 40476 Düsseldorf • Postfach 10 11 05, 40002 Düsseldorf
Telefon (02 11) 94 49-01 • Telefax (02 11) 44 20 06
Internet: <http://www.lids.nrw.de>
E-Mail: poststelle@lds.nrw.de

Erschienen im Juli 2005

Preis der gedruckten Ausgabe 23,00 EUR
Nachdruck, auch im Auszug, nur mit Quellenangabe gestattet

Inhalt

	Seite
Parteien und Einzelbewerber bei der Landtagswahl am 22. Mai 2005	5
 Tabellenteil	
1. Zusammenfassende Übersicht der Wahlergebnisse	
a) Wahlberechtigte, Wähler, ungültige Stimmen	9
b) Gültige Stimmen	10
2. Ergebnisse der Wahl nach Wahlkreisen	
a) Wahlberechtigte, Wähler, ungültige Stimmen	14
b) Gültige Stimmen	24
3. Ergebnisse der Wahl nach kreisfreien Städten und Kreisen	
a) Wahlberechtigte, Wähler, ungültige Stimmen	64
b) Gültige Stimmen	70
4. Ergebnisse der Wahl nach kreisangehörigen Gemeinden	
a) Wahlberechtigte, Wähler, ungültige Stimmen	90
b) Gültige Stimmen	122
 Anhang	
Verzeichnis der kreisfreien Städte, Kreise und kreisangehörigen Gemeinden	249
Beschreibung der Wahlkreise	254
Verzeichnis der Wahlkreise	
nach der Wahlkreisnummer	260
nach dem Alphabet	262
 Karten zur Landtagswahl 2005 Nordrhein-Westfalen	

Parteien und Einzelbewerber bei der Landtagswahl am 22. Mai 2005

Parteien mit Landesreservelisten

SPD	Sozialdemokratische Partei Deutschlands
CDU	Christlich Demokratische Union Deutschlands
FDP	Freie Demokratische Partei
GRÜNE	BÜNDNIS 90/DIE GRÜNEN
REP	DIE REPUBLIKANER
PDS	Partei des Demokratischen Sozialismus
PBC	Partei Bibeltreuer Christen
Die Tierschutzpartei	Mensch Umwelt Tierschutz
BüSo	Bürgerrechtsbewegung Solidarität
NPD	Nationaldemokratische Partei Deutschlands
ödp	Ökologisch-Demokratische Partei
BGD	Bund für Gesamtdeutschland
GRAUE	Die GRAUEN – Graue Panther
WASG	Arbeit & soziale Gerechtigkeit – Die Wahlalternative
Die PARTEI	Partei für Arbeit, Rechtsstaat, Tierschutz, Elitenförderung und basisdemokratische Initiative

Parteien ohne Landesreservelisten

UNABH. BÜRGER ¹⁾	Unabhängige Bürger Nordrhein-Westfalen
FAMILIE	FAMILIEN-PARTEI DEUTSCHLANDS
ÖkoLi	Ökologische Linke
UAP	UNABHÄNGIGE ARBEITER-PARTEI (Deutsche Sozialisten)
AMP	Aufbruch Mittelstand Partei
ZENTRUM	Deutsche Zentrumspartei – Älteste Partei Deutschlands gegründet 1870
LD	Liberales Demokraten
Offensive D	Partei Rechtsstaatlicher Offensive
UNABH. KANDIDATEN ¹⁾	UNABHÄNGIGE KANDIDATEN ... für Direkte Demokratie + bürgernahe Lösungen

Einzelbewerber

Wahlkreis 14	Fuchs, Benedikt	
Wahlkreis 39	Gebauer, Olaf	Kennwort: MUT (menschlich, unabhängig, tatkräftig)
Wahlkreis 60	Jeschke, Harald Heinz	Kennwort: Bürgervertreter
Wahlkreis 67	Stadtmann, Matthias	Kennwort: STADTMANN
Wahlkreis 72	Rusche, Karl-Heinz	Kennwort: BOE
Wahlkreis 73	Corbaci, Kubilay	Kennwort: Internationale Demokratische Union (IDU)
Wahlkreis 76	Soppe, Stefan	Kennwort: unabhängig
Wahlkreis 83	Boß, Antonius	
Wahlkreis 84	Seemann, Harry	Kennwort: harry4NRW
Wahlkreis 89	Müller, Klaus Dieter	Kennwort: UNABHÄNGIG
	Schönbeck, Detlev	Kennwort: Wirtschaftspolitik
Wahlkreis 94	Ziolkowski, Dr., Johannes	
Wahlkreis 107	Wöstefeld, Reinhard	Kennwort: WÖSTEFELD
Wahlkreis 109	Kuzucuoglu, Targan Dogan	Kennwort: Alternative Stimme des Arbeitslosen und Migranten (ASAM)
Wahlkreis 114	Münch, Detlef	Kennwort: Münch
Wahlkreis 118	Schroeter, Georg	Kennwort: KLARTEXT
Wahlkreis 121	Pürschel, Frank	Kennwort: Bürgerbündnis – gegen Politik –

1) Abkürzung aus technischen Gründen erforderlich; keine satzungsgemäße Kurzbezeichnung

Zeichenerklärung

(nach DIN 55 301)

- 0 weniger als die Hälfte von 1 in der letzten besetzten Stelle, jedoch mehr als nichts
 - nichts vorhanden (genau null)
 - ... Zahlenwert lag bei Redaktionsschluss noch nicht vor
 - x Tabellenfach gesperrt, da Aussage nicht sinnvoll
 - .
- Zahlenwert unbekannt oder geheim zu halten

Tabellenteil

1. Zusammenfassende Übersicht der Wahlergebnisse
a) Wahlberechtigte, Wähler, ungültige Stimmen

Lfd. Nr.	Verwaltungsbezirk a = Ergebnis insgesamt b = Ergebnis der Briefwahl	Wahlberechtigte				Wähler			Ungültige Stimmen
		laut Wählerverzeichnis		nach § 3 Abs. 4 Satz 2 LWahlG	insgesamt	insgesamt	darunter mit Wahlschein		
		ohne	mit						
		Sperrvermerk "W" (Wahlschein)							
1	Nordrhein-Westfalen	a Anzahl	11.449.724	1.780.570	72	13.230.366	8.333.363	1.690.714	89.349
		%	86,5	13,5	0	100	63,0	20,3	1,1
		b Anzahl	X	X	X	X	1.676.909	1.676.909	12.570
		%	X	X	X	X	20,1	X	0,7
davon									
2	Kreisfreie Städte insgesamt	a Anzahl	4.556.068	774.886	47	5.331.001	3.287.130	736.516	34.220
		%	85,5	14,5	0	100	61,7	22,4	1,0
		b Anzahl	X	X	X	X	727.595	727.595	5.600
		%	X	X	X	X	22,1	X	0,8
3	Kreise insgesamt	a Anzahl	6.893.656	1.005.684	25	7.899.365	5.046.233	954.198	55.129
		%	87,3	12,7	0	100	63,9	18,9	1,1
		b Anzahl	X	X	X	X	949.314	949.314	6.970
		%	X	X	X	X	18,8	X	0,7
4	Reg.Bez. Düsseldorf	a Anzahl	3.314.942	504.188	15	3.819.145	2.395.923	480.767	27.092
		%	86,8	13,2	0	100	62,7	20,1	1,1
		b Anzahl	X	X	X	X	475.263	475.263	3.887
		%	X	X	X	X	19,8	X	0,8
5	Reg.Bez. Köln	a Anzahl	2.672.999	458.957	27	3.131.983	1.974.752	433.217	21.726
		%	85,3	14,7	0	100	63,1	21,9	1,1
		b Anzahl	X	X	X	X	429.716	429.716	3.338
		%	X	X	X	X	21,8	X	0,8
6	Reg.Bez. Münster	a Anzahl	1.715.581	234.417	3	1.950.001	1.259.209	222.917	11.891
		%	88,0	12,0	0	100	64,6	17,7	0,9
		b Anzahl	X	X	X	X	221.309	221.309	1.350
		%	X	X	X	X	17,6	X	0,6
7	Reg.Bez. Detmold	a Anzahl	1.368.866	180.334	7	1.549.207	976.477	171.165	11.273
		%	88,4	11,6	0	100	63,0	17,5	1,2
		b Anzahl	X	X	X	X	169.959	169.959	1.178
		%	X	X	X	X	17,4	X	0,7
8	Reg.Bez. Amsberg	a Anzahl	2.377.336	402.674	20	2.780.030	1.727.002	382.648	17.367
		%	85,5	14,5	0	100	62,1	22,2	1,0
		b Anzahl	X	X	X	X	380.662	380.662	2.817
		%	X	X	X	X	22,0	X	0,7

1. Zusammenfassende Übersicht

b) Gültige

Lfd. Nr.	Verwaltungsbezirk a = Ergebnis insgesamt b = Ergebnis der Briefwahl		Gültige						
			Insgesamt	von den gültigen Stimmen					REP
				SPD	CDU	FDP	GRÜNE		
1	Nordrhein-Westfalen	a Anzahl	8.244.014	3.058.988	3.696.506	508.266	509.293	67.220	
		%	100	37,1	44,8	6,2	6,2	0,8	
		b Anzahl	1.664.339	556.131	789.409	117.734	107.461	11.072	
		%	100	33,4	47,4	7,1	6,5	0,7	
davon									
2	Kreisfreie Städte insgesamt	a Anzahl	3.252.910	1.339.557	1.248.358	191.567	257.454	28.566	
		%	100	41,2	38,4	5,9	7,9	0,9	
		b Anzahl	721.995	261.004	308.954	49.086	57.682	4.986	
		%	100	36,2	42,8	6,8	8,0	0,7	
3	Kreise insgesamt	a Anzahl	4.991.104	1.719.431	2.448.148	316.699	251.839	38.654	
		%	100	34,4	49,1	6,3	5,0	0,8	
		b Anzahl	942.344	295.127	480.455	68.648	49.779	6.086	
		%	100	31,3	51,0	7,3	5,3	0,6	
4	Reg.Bez. Düsseldorf	a Anzahl	2.368.831	905.741	1.023.942	154.977	137.732	20.390	
		%	100	38,2	43,2	6,5	5,8	0,9	
		b Anzahl	471.376	157.019	223.593	35.108	28.057	3.148	
		%	100	33,3	47,4	7,4	6,0	0,7	
5	Reg.Bez. Köln	a Anzahl	1.953.026	658.380	896.194	142.888	155.186	14.035	
		%	100	33,7	45,9	7,3	7,9	0,7	
		b Anzahl	426.378	128.497	204.584	34.630	35.112	2.832	
		%	100	30,1	48,0	8,1	8,2	0,7	
6	Reg.Bez. Münster	a Anzahl	1.247.318	458.084	589.354	66.101	67.838	8.724	
		%	100	36,7	47,2	5,3	5,4	0,7	
		b Anzahl	219.959	72.620	109.937	13.401	12.894	1.183	
		%	100	33,0	50,0	6,1	5,9	0,5	
7	Reg.Bez. Detmold	a Anzahl	965.204	336.577	465.595	53.807	57.133	7.918	
		%	100	34,9	48,2	5,6	5,9	0,8	
		b Anzahl	168.781	54.886	82.166	11.473	11.411	1.120	
		%	100	32,5	48,7	6,8	6,8	0,7	
8	Reg.Bez. Arnsberg	a Anzahl	1.709.635	700.206	721.421	90.493	91.404	16.153	
		%	100	41,0	42,2	5,3	5,3	0,9	
		b Anzahl	377.845	143.109	169.129	23.122	19.987	2.789	
		%	100	37,9	44,8	6,1	5,3	0,7	

der Wahlergebnisse

Stimmen

Stimmen							Lfd. Nr.
entfallen auf die Wahlvorschläge							
PDS	Unabhängige Bürger	PBC	FAMILIE	Die Tierschutz partei	BüSo	NPD	
72.989 0,9	6.950 0,1	6.361 0,1	4.291 0,1	6.168 0,1	6.856 0,1	73.969 0,9	1
13.118 0,8	1.438 0,1	801 0	649 0	1.206 0,1	1.498 0,1	9.702 0,6	
38.659 1,2	1.631 0,1	1.213 0	1.232 0	3.156 0,1	4.886 0,2	33.243 1,0	2
7.415 1,0	352 0	192 0	213 0	574 0,1	1.079 0,1	4.518 0,6	
34.330 0,7	5.319 0,1	5.148 0,1	3.059 0,1	3.012 0,1	1.970 0	40.726 0,8	3
5.703 0,6	1.086 0,1	609 0,1	436 0	632 0,1	419 0	5.184 0,6	
23.208 1,0	3.084 0,1	496 0	2.109 0,1	1.396 0,1	2.129 0,1	21.709 0,9	4
3.923 0,8	667 0,1	89 0	359 0,1	221 0	412 0,1	2.551 0,5	
18.133 0,9	718 0	169 0	- -	- -	1.967 0,1	15.683 0,8	5
3.690 0,9	165 0	28 0	- -	- -	482 0,1	2.453 0,6	
9.588 0,8	1.554 0,1	498 0	- -	1.314 0,1	473 0	9.966 0,8	6
1.482 0,7	293 0,1	73 0	- -	248 0,1	77 0	1.052 0,5	
5.465 0,6	1.242 0,1	3.824 0,4	2.182 0,2	- -	469 0	7.842 0,8	7
885 0,5	275 0,2	427 0,3	290 0,2	- -	101 0,1	953 0,6	
16.595 1,0	352 0	1.374 0,1	- -	3.458 0,2	1.818 0,1	18.769 1,1	8
3.138 0,8	38 0	184 0	- -	737 0,2	426 0,1	2.693 0,7	

Noch: 1. Zusammenfassende Übersicht

b) Gültige

Lfd. Nr.	Verwaltungsbezirk a = Ergebnis insgesamt b = Ergebnis der Briefwahl	Gültige						
		von den gültigen Stimmen						
		ödp	ÖkoLi	BGD	UAP	GRAUE	WASG	
1	Nordrhein-Westfalen	a Anzahl	15.751	184	56	523	18.335	181.988
		%	0,2	0	0	0	0,2	2,2
		b Anzahl	2.963	37	9	106	5.684	43.149
		%	0,2	0	0	0	0,3	2,6
	davon							
2	Kreisfreie Städte insgesamt	a Anzahl	5.352	184	56	384	13.899	78.630
		%	0,2	0	0	0	0,4	2,4
		b Anzahl	1.107	37	9	79	4.482	19.127
		%	0,2	0	0	0	0,6	2,6
3	Kreise insgesamt	a Anzahl	10.399	-	-	139	4.436	103.358
		%	0,2	-	-	0	0,1	2,1
		b Anzahl	1.856	-	-	27	1.202	24.022
		%	0,2	-	-	0	0,1	2,5
4	Reg.Bez. Düsseldorf	a Anzahl	2.253	-	56	-	8.995	55.886
		%	0,1	-	0	-	0,4	2,4
		b Anzahl	413	-	9	-	2.341	12.422
		%	0,1	-	0	-	0,5	2,6
5	Reg.Bez. Köln	a Anzahl	4.681	184	-	-	6.875	37.264
		%	0,2	0	-	-	0,4	1,9
		b Anzahl	971	37	-	-	2.757	9.969
		%	0,2	0	-	-	0,6	2,3
6	Reg.Bez. Münster	a Anzahl	3.204	-	-	-	1.926	26.843
		%	0,3	-	-	-	0,2	2,2
		b Anzahl	557	-	-	-	423	5.289
		%	0,3	-	-	-	0,2	2,4
7	Reg.Bez. Detmold	a Anzahl	2.668	-	-	-	-	19.868
		%	0,3	-	-	-	-	2,1
		b Anzahl	459	-	-	-	-	4.189
		%	0,3	-	-	-	-	2,5
8	Reg.Bez. Arnberg	a Anzahl	2.945	-	-	523	539	42.127
		%	0,2	-	-	0	0	2,5
		b Anzahl	563	-	-	106	163	11.280
		%	0,1	-	-	0	0	3,0

2. Ergebnisse der Wahl nach Wahlkreisen
a) Wahlberechtigte, Wähler, ungültige Stimmen

Lfd. Nr.	Wahlkreis a = Ergebnis insgesamt b = Ergebnis der Briefwahl	Wahlberechtigte				Wähler			Ungültige Stimmen
		laut Wählerverzeichnis		nach § 3 Abs. 4 Satz 2 LWahlG	insgesamt	insgesamt	darunter mit Wahrschein		
		ohne	mit						
		Sperrvermerk "W" (Wahrschein)							
1	Aachen I	a Anzahl	69.363	15.459	9	84.831	55.502	14.424	676
		%	81,8	18,2	0	100	65,4	26,0	1,2
		b Anzahl	X	X	X	X	14.270	14.270	98
		%	X	X	X	X	25,7	X	0,7
2	Aachen II	a Anzahl	73.664	14.219	2	87.885	56.843	13.303	757
		%	83,8	16,2	0	100	64,7	23,4	1,3
		b Anzahl	X	X	X	X	13.175	13.175	91
		%	X	X	X	X	23,2	X	0,7
3	Kreis Aachen I	a Anzahl	97.898	16.975	-	114.873	71.603	16.040	1.271
		%	85,2	14,8	-	100	62,3	22,4	1,8
		b Anzahl	X	X	X	X	16.014	16.014	197
		%	X	X	X	X	22,4	X	1,2
4	Kreis Aachen II	a Anzahl	95.901	15.480	1	111.382	70.217	14.478	1.142
		%	86,1	13,9	0	100	63,0	20,6	1,6
		b Anzahl	X	X	X	X	14.227	14.227	143
		%	X	X	X	X	20,3	X	1,0
5	Rhein-Erft-Kreis I	a Anzahl	100.517	17.399	-	117.916	76.002	16.419	907
		%	85,2	14,8	-	100	64,5	21,6	1,2
		b Anzahl	X	X	X	X	16.312	16.312	157
		%	X	X	X	X	21,5	X	1,0
6	Rhein-Erft-Kreis II	a Anzahl	105.433	16.900	2	122.335	76.680	16.013	1.144
		%	86,2	13,8	0	100	62,7	20,9	1,5
		b Anzahl	X	X	X	X	15.844	15.844	161
		%	X	X	X	X	20,7	X	1,0
7	Rhein-Erft-Kreis III	a Anzahl	81.432	14.287	-	95.719	60.980	13.562	771
		%	85,1	14,9	-	100	63,7	22,2	1,3
		b Anzahl	X	X	X	X	13.522	13.522	105
		%	X	X	X	X	22,2	X	0,8
8	Euskirchen I	a Anzahl	110.493	15.503	-	125.996	77.446	14.381	1.135
		%	87,7	12,3	-	100	61,5	18,6	1,5
		b Anzahl	X	X	X	X	14.345	14.345	135
		%	X	X	X	X	18,5	X	0,9
9	Heinsberg I	a Anzahl	80.135	9.224	1	89.360	55.380	8.644	1.091
		%	89,7	10,3	0	100	62,0	15,6	2,0
		b Anzahl	X	X	X	X	8.619	8.619	108
		%	X	X	X	X	15,6	X	1,3
10	Heinsberg II	a Anzahl	84.976	10.311	-	95.287	58.732	9.732	894
		%	89,2	10,8	-	100	61,6	16,6	1,5
		b Anzahl	X	X	X	X	9.721	9.721	91
		%	X	X	X	X	16,6	X	0,9
11	Düren I	a Anzahl	87.295	14.489	1	101.785	66.741	13.641	1.258
		%	85,8	14,2	0	100	65,6	20,4	1,9
		b Anzahl	X	X	X	X	13.627	13.627	208
		%	X	X	X	X	20,4	X	1,5
12	Düren II - Euskirchen II	a Anzahl	103.355	13.708	5	117.068	70.959	13.774	1.283
		%	88,3	11,7	0	100	60,6	19,4	1,8
		b Anzahl	X	X	X	X	13.746	13.746	165
		%	X	X	X	X	19,4	X	1,2
13	Köln I	a Anzahl	90.386	23.215	-	113.601	72.125	21.596	303
		%	79,6	20,4	-	100	63,5	29,9	0,4
		b Anzahl	X	X	X	X	21.117	21.117	117
		%	X	X	X	X	29,3	X	0,6

Noch: 2. Ergebnisse der Wahl nach Wahlkreisen

a) Wahlberechtigte, Wähler, ungültige Stimmen

Lfd. Nr.	Wahlkreis a = Ergebnis insgesamt b = Ergebnis der Briefwahl	Wahlberechtigte					Wähler		Ungültige Stimmen
		laut Wählerverzeichnis		nach § 3 Abs. 4 Satz 2 LWahlG	insgesamt	insgesamt	darunter mit Wahlschein		
		ohne	mit						
		Sperrvermerk "W" (Wahlschein)							
14	Köln II	a Anzahl	76.013	23.285	-	99.298	69.395	21.894	235
		%	76,6	23,4	-	100	69,9	31,5	0,3
		b Anzahl	X	X	X	X	21.651	21.651	91
		%	X	X	X	X	31,2	X	0,4
15	Köln III	a Anzahl	80.062	15.639	-	95.701	55.098	14.629	315
		%	83,7	16,3	-	100	57,6	26,6	0,6
		b Anzahl	X	X	X	X	14.479	14.479	107
		%	X	X	X	X	26,3	X	0,7
16	Köln IV	a Anzahl	79.643	15.686	-	95.329	53.648	14.828	242
		%	83,5	16,5	-	100	56,3	27,6	0,5
		b Anzahl	X	X	X	X	14.758	14.758	103
		%	X	X	X	X	27,5	X	0,7
17	Köln V	a Anzahl	79.783	15.639	-	95.422	56.956	14.838	300
		%	83,6	16,4	-	100	59,7	26,1	0,5
		b Anzahl	X	X	X	X	14.700	14.700	111
		%	X	X	X	X	25,8	X	0,8
18	Köln VI	a Anzahl	72.246	14.831	-	87.077	48.501	13.874	279
		%	83,0	17,0	-	100	55,7	28,6	0,6
		b Anzahl	X	X	X	X	13.518	13.518	107
		%	X	X	X	X	27,9	X	0,8
19	Köln VII	a Anzahl	80.409	14.846	1	95.256	52.973	14.007	212
		%	84,4	15,6	0	100	55,6	26,4	0,4
		b Anzahl	X	X	X	X	13.917	13.917	67
		%	X	X	X	X	26,3	X	0,5
20	Leverkusen	a Anzahl	102.551	14.880	3	117.434	71.008	14.166	749
		%	87,3	12,7	0	100	60,5	19,9	1,1
		b Anzahl	X	X	X	X	14.077	14.077	110
		%	X	X	X	X	19,8	X	0,8
21	Rheinisch-Bergischer Kreis I	a Anzahl	85.006	17.726	-	102.732	69.561	16.453	531
		%	82,7	17,3	-	100	67,7	23,7	0,8
		b Anzahl	X	X	X	X	16.299	16.299	62
		%	X	X	X	X	23,4	X	0,4
22	Rheinisch-Bergischer Kreis II	a Anzahl	94.270	15.950	-	110.220	75.249	15.124	680
		%	85,5	14,5	-	100	68,3	20,1	0,9
		b Anzahl	X	X	X	X	15.004	15.004	64
		%	X	X	X	X	19,9	X	0,4
23	Oberbergischer Kreis I	a Anzahl	100.332	11.890	-	112.222	70.617	11.342	765
		%	89,4	10,6	-	100	62,9	16,1	1,1
		b Anzahl	X	X	X	X	11.316	11.316	97
		%	X	X	X	X	16,0	X	0,9
24	Oberbergischer Kreis II	a Anzahl	89.341	10.562	-	99.903	59.939	9.973	723
		%	89,4	10,6	-	100	60,0	16,6	1,2
		b Anzahl	X	X	X	X	9.927	9.927	92
		%	X	X	X	X	16,6	X	0,9
25	Rhein-Sieg-Kreis I	a Anzahl	104.940	14.569	-	119.509	76.731	13.784	1.162
		%	87,8	12,2	-	100	64,2	18,0	1,5
		b Anzahl	X	X	X	X	13.654	13.654	102
		%	X	X	X	X	17,8	X	0,7
26	Rhein-Sieg-Kreis II	a Anzahl	76.677	13.254	-	89.931	60.128	12.657	402
		%	85,3	14,7	-	100	66,9	21,1	0,7
		b Anzahl	X	X	X	X	12.622	12.622	82
		%	X	X	X	X	21,0	X	0,6

Noch: 2. Ergebnisse der Wahl nach Wahlkreisen
a) Wahlberechtigte, Wähler, ungültige Stimmen

Lfd. Nr.	Wahlkreis a = Ergebnis insgesamt b = Ergebnis der Briefwahl	Wahlberechtigte				Wähler			Ungültige Stimmen	
		laut Wählerverzeichnis		nach § 3 Abs. 4 Satz 2 LWahlG	insgesamt	insgesamt	darunter mit Wahlschein			
		ohne	mit							
		Sperrvermerk "W" (Wahlschein)								
27	Rhein-Sieg-Kreis III	a	Anzahl	102.218	15.677	1	117.896	78.844	14.909	681
		%		86,7	13,3	0	100	66,9	18,9	0,9
		b	Anzahl	X	X	X	X	14.834	14.834	111
		%		X	X	X	X	18,8	X	0,7
28	Rhein-Sieg-Kreis IV	a	Anzahl	92.183	13.777	-	105.960	65.904	13.179	507
		%		87,0	13,0	-	100	62,2	20,0	0,8
		b	Anzahl	X	X	X	X	13.149	13.149	92
		%		X	X	X	X	20,0	X	0,7
29	Bonn I	a	Anzahl	84.730	15.650	1	100.381	65.437	14.683	615
		%		84,4	15,6	0	100	65,2	22,4	0,9
		b	Anzahl	X	X	X	X	14.548	14.548	76
		%		X	X	X	X	22,2	X	0,5
30	Bonn II	a	Anzahl	91.747	17.927	-	109.674	75.553	16.870	696
		%		83,7	16,3	-	100	68,9	22,3	0,9
		b	Anzahl	X	X	X	X	16.724	16.724	88
		%		X	X	X	X	22,1	X	0,5
31	Wuppertal I	a	Anzahl	80.102	10.768	-	90.870	52.764	10.230	719
		%		88,2	11,8	-	100	58,1	19,4	1,4
		b	Anzahl	X	X	X	X	10.189	10.189	72
		%		X	X	X	X	19,3	X	0,7
32	Wuppertal II	a	Anzahl	73.212	11.629	-	84.841	51.436	11.119	727
		%		86,3	13,7	-	100	60,6	21,6	1,4
		b	Anzahl	X	X	X	X	11.055	11.055	89
		%		X	X	X	X	21,5	X	0,8
33	Wuppertal III - Solingen II	a	Anzahl	81.295	11.963	-	93.258	58.661	11.374	729
		%		87,2	12,8	-	100	62,9	19,4	1,2
		b	Anzahl	X	X	X	X	9.555	9.555	67
		%		X	X	X	X	16,3	X	0,7
34	Solingen I	a	Anzahl	88.110	12.560	-	100.670	61.583	12.382	783
		%		87,5	12,5	-	100	61,2	20,1	1,3
		b	Anzahl	X	X	X	X	11.912	11.912	86
		%		X	X	X	X	19,3	X	0,7
35	Remscheid	a	Anzahl	74.349	8.949	-	83.298	48.820	8.526	615
		%		89,3	10,7	-	100	58,6	17,5	1,3
		b	Anzahl	X	X	X	X	8.482	8.482	45
		%		X	X	X	X	17,4	X	0,5
36	Mettmann I	a	Anzahl	86.682	15.876	-	102.558	66.738	15.130	590
		%		84,5	15,5	-	100	65,1	22,7	0,9
		b	Anzahl	X	X	X	X	14.958	14.958	101
		%		X	X	X	X	22,4	X	0,7
37	Mettmann II	a	Anzahl	78.765	13.920	-	92.685	61.425	13.262	649
		%		85,0	15,0	-	100	66,3	21,6	1,1
		b	Anzahl	X	X	X	X	13.175	13.175	101
		%		X	X	X	X	21,4	X	0,8
38	Mettmann III	a	Anzahl	75.318	14.515	-	89.833	59.282	13.928	293
		%		83,8	16,2	-	100	66,0	23,5	0,5
		b	Anzahl	X	X	X	X	13.869	13.869	68
		%		X	X	X	X	23,4	X	0,5
39	Mettmann IV	a	Anzahl	77.612	12.574	-	90.186	58.301	11.928	757
		%		86,1	13,9	-	100	64,6	20,5	1,3
		b	Anzahl	X	X	X	X	11.874	11.874	92
		%		X	X	X	X	20,4	X	0,8

Noch: 2. Ergebnisse der Wahl nach Wahlkreisen
a) Wahlberechtigte, Wähler, ungültige Stimmen

Lfd. Nr.	Wahlkreis a = Ergebnis insgesamt b = Ergebnis der Briefwahl	Wahlberechtigte				Wähler			Ungültige Stimmen
		laut Wählerverzeichnis		nach § 3 Abs. 4 Satz 2 LWahlG	insgesamt	insgesamt	darunter mit Wahrschein		
		ohne	mit						
		Sperrvermerk "W" (Wahrschein)							
40	Düsseldorf I	a Anzahl	96.051	19.956	-	116.007	76.600	18.769	605
		%	82,8	17,2	-	100	66,0	24,5	0,8
		b Anzahl	X	X	X	X	18.755	18.755	72
		%	X	X	X	X	24,5	X	0,4
41	Düsseldorf II	a Anzahl	83.644	14.663	2	98.309	61.929	13.858	619
		%	85,1	14,9	0	100	63,0	22,4	1,0
		b Anzahl	X	X	X	X	13.823	13.823	150
		%	X	X	X	X	22,3	X	1,1
42	Düsseldorf III	a Anzahl	82.997	16.937	4	99.938	65.623	16.008	681
		%	83,0	16,9	0	100	65,7	24,4	1,0
		b Anzahl	X	X	X	X	15.985	15.985	133
		%	X	X	X	X	24,4	X	0,8
43	Düsseldorf IV	a Anzahl	81.055	12.486	1	93.542	59.253	11.808	662
		%	86,7	13,3	0	100	63,3	19,9	1,1
		b Anzahl	X	X	X	X	11.806	11.806	107
		%	X	X	X	X	19,9	X	0,9
44	Rhein-Kreis Neuss I	a Anzahl	93.770	15.188	-	108.958	67.079	14.244	312
		%	86,1	13,9	-	100	61,6	21,2	0,5
		b Anzahl	X	X	X	X	14.210	14.210	93
		%	X	X	X	X	21,2	X	0,7
45	Rhein-Kreis Neuss II	a Anzahl	88.615	14.691	-	103.306	65.702	13.793	935
		%	85,8	14,2	-	100	63,6	21,0	1,4
		b Anzahl	X	X	X	X	13.765	13.765	169
		%	X	X	X	X	21,0	X	1,2
46	Rhein-Kreis Neuss III	a Anzahl	98.137	18.482	-	116.619	83.133	17.576	801
		%	84,2	15,8	-	100	71,3	21,1	1,0
		b Anzahl	X	X	X	X	17.427	17.427	136
		%	X	X	X	X	21,0	X	0,8
47	Krefeld I	a Anzahl	71.070	10.156	-	81.226	45.035	9.516	501
		%	87,5	12,5	-	100	55,4	21,1	1,1
		b Anzahl	X	X	X	X	9.472	9.472	79
		%	X	X	X	X	21,0	X	0,8
48	Krefeld II	a Anzahl	73.799	12.532	-	86.331	55.185	11.826	586
		%	85,5	14,5	-	100	63,9	21,4	1,1
		b Anzahl	X	X	X	X	11.749	11.749	74
		%	X	X	X	X	21,3	X	0,6
49	Mönchengladbach I	a Anzahl	93.542	9.744	-	103.286	57.525	9.326	682
		%	90,6	9,4	-	100	55,7	16,2	1,2
		b Anzahl	X	X	X	X	9.326	9.326	127
		%	X	X	X	X	16,2	X	1,4
50	Mönchengladbach II	a Anzahl	81.932	9.810	-	91.742	53.178	9.355	558
		%	89,3	10,7	-	100	58,0	17,6	1,0
		b Anzahl	X	X	X	X	9.355	9.355	75
		%	X	X	X	X	17,6	X	0,8
51	Viersen I	a Anzahl	96.535	12.603	-	109.138	68.112	11.914	771
		%	88,5	11,5	-	100	62,4	17,5	1,1
		b Anzahl	X	X	X	X	11.883	11.883	78
		%	X	X	X	X	17,4	X	0,7
52	Viersen II	a Anzahl	102.224	13.857	-	116.081	75.263	13.202	951
		%	88,1	11,9	-	100	64,8	17,5	1,3
		b Anzahl	X	X	X	X	13.120	13.120	94
		%	X	X	X	X	17,4	X	0,7

Noch: 2. Ergebnisse der Wahl nach Wahlkreisen
a) Wahlberechtigte, Wähler, ungültige Stimmen

Lfd. Nr.	Wahlkreis a = Ergebnis insgesamt b = Ergebnis der Briefwahl	Wahlberechtigte				Wähler			Ungültige Stimmen	
		laut Wählerverzeichnis		nach § 3 Abs. 4 Satz 2 LWahlG	insgesamt	insgesamt	darunter mit Wahlschein			
		ohne	mit							
		Sperrvermerk "W" (Wahlschein)								
53	Kleve I	a	Anzahl	98.512	11.830	-	110.342	72.796	11.113	746
			%	89,3	10,7	-	100	66,0	15,3	1,0
		b	Anzahl	X	X	X	X	11.078	11.078	73
			%	X	X	X	X	15,2	X	0,7
54	Kleve II	a	Anzahl	97.818	14.235	-	112.053	68.555	13.594	730
			%	87,3	12,7	-	100	61,2	19,8	1,1
		b	Anzahl	X	X	X	X	13.572	13.572	85
			%	X	X	X	X	19,8	X	0,6
55	Oberhausen I	a	Anzahl	87.266	9.474	-	96.740	56.910	9.023	845
			%	90,2	9,8	-	100	58,8	15,9	1,5
		b	Anzahl	X	X	X	X	9.006	9.006	97
			%	X	X	X	X	15,8	X	1,1
56	Oberhausen II - Wesel I	a	Anzahl	103.565	13.696	-	117.261	75.944	13.095	883
			%	88,3	11,7	-	100	64,8	17,2	1,2
		b	Anzahl	X	X	X	X	13.051	13.051	84
			%	X	X	X	X	17,2	X	0,6
57	Wesel II	a	Anzahl	86.619	10.895	-	97.514	63.649	10.363	680
			%	88,8	11,2	-	100	65,3	16,3	1,1
		b	Anzahl	X	X	X	X	10.336	10.336	82
			%	X	X	X	X	16,2	X	0,8
58	Wesel III	a	Anzahl	104.441	13.908	1	118.350	77.677	13.174	809
			%	88,2	11,8	0	100	65,6	17,0	1,0
		b	Anzahl	X	X	X	X	13.141	13.141	77
			%	X	X	X	X	16,9	X	0,6
59	Wesel IV	a	Anzahl	79.631	9.808	-	89.439	57.649	9.281	719
			%	89,0	11,0	-	100	64,5	16,1	1,2
		b	Anzahl	X	X	X	X	9.227	9.227	63
			%	X	X	X	X	16,0	X	0,7
60	Duisburg I	a	Anzahl	88.776	13.409	3	102.188	66.963	12.852	936
			%	86,9	13,1	0	100	65,5	19,2	1,4
		b	Anzahl	X	X	X	X	12.823	12.823	184
			%	X	X	X	X	19,1	X	1,4
61	Duisburg II	a	Anzahl	75.488	8.451	2	83.941	51.721	8.053	739
			%	89,9	10,1	0	100	61,6	15,6	1,4
		b	Anzahl	X	X	X	X	8.032	8.032	86
			%	X	X	X	X	15,5	X	1,1
62	Duisburg III	a	Anzahl	75.521	7.214	1	82.736	42.871	6.790	641
			%	91,3	8,7	0	100	51,8	15,8	1,5
		b	Anzahl	X	X	X	X	6.767	6.767	90
			%	X	X	X	X	15,8	X	1,3
63	Duisburg IV	a	Anzahl	76.610	7.048	1	83.659	45.132	6.666	732
			%	91,6	8,4	0	100	53,9	14,8	1,6
		b	Anzahl	X	X	X	X	6.645	6.645	119
			%	X	X	X	X	14,7	X	1,8
64	Mülheim I	a	Anzahl	106.486	19.150	-	125.636	84.806	18.306	949
			%	84,8	15,2	-	100	67,5	21,6	1,1
		b	Anzahl	X	X	X	X	18.198	18.198	175
			%	X	X	X	X	21,5	X	1,0
65	Essen I - Mülheim II	a	Anzahl	96.934	14.574	-	111.508	64.940	13.899	875
			%	86,9	13,1	-	100	58,2	21,4	1,3
		b	Anzahl	X	X	X	X	13.834	13.834	152
			%	X	X	X	X	21,3	X	1,1

Noch: 2. Ergebnisse der Wahl nach Wahlkreisen
a) Wahlberechtigte, Wähler, ungültige Stimmen

Lfd. Nr.	Wahlkreis a = Ergebnis insgesamt b = Ergebnis der Briefwahl	Wahlberechtigte				Wähler			Ungültige Stimmen
		laut Wählerverzeichnis		nach § 3 Abs. 4 Satz 2 LWahlG	insgesamt	insgesamt	darunter mit Wahlschein		
		ohne	mit						
		Sperrvermerk "W" (Wahlschein)							
66	Essen II	a Anzahl	91.802	14.542	-	106.344	61.401	13.909	780
		%	86,3	13,7	-	100	57,7	22,7	1,3
		b Anzahl	X	X	X	X	13.845	13.845	128
		%	X	X	X	X	22,5	X	0,9
67	Essen III	a Anzahl	85.158	15.405	-	100.563	59.067	14.629	736
		%	84,7	15,3	-	100	58,7	24,8	1,2
		b Anzahl	X	X	X	X	14.526	14.526	138
		%	X	X	X	X	24,6	X	1,0
68	Essen IV	a Anzahl	101.499	26.690	-	128.189	93.215	26.946	766
		%	79,2	20,8	-	100	72,7	28,9	0,8
		b Anzahl	X	X	X	X	25.437	25.437	146
		%	X	X	X	X	27,3	X	0,6
69	Recklinghausen I	a Anzahl	82.101	10.901	-	93.002	56.294	10.376	504
		%	88,3	11,7	-	100	60,5	18,4	0,9
		b Anzahl	X	X	X	X	10.346	10.346	70
		%	X	X	X	X	18,4	X	0,7
70	Recklinghausen II	a Anzahl	89.033	12.179	-	101.212	62.364	11.605	594
		%	88,0	12,0	-	100	61,6	18,6	1,0
		b Anzahl	X	X	X	X	11.565	11.565	91
		%	X	X	X	X	18,5	X	0,8
71	Recklinghausen III	a Anzahl	85.415	10.925	-	96.340	59.710	10.367	734
		%	88,7	11,3	-	100	62,0	17,4	1,2
		b Anzahl	X	X	X	X	10.339	10.339	58
		%	X	X	X	X	17,3	X	0,6
72	Recklinghausen IV	a Anzahl	89.069	14.326	-	103.395	65.447	13.708	579
		%	86,1	13,9	-	100	63,3	20,9	0,9
		b Anzahl	X	X	X	X	13.680	13.680	117
		%	X	X	X	X	20,9	X	0,9
73	Recklinghausen V	a Anzahl	85.003	11.920	-	96.923	58.893	11.192	779
		%	87,7	12,3	-	100	60,8	19,0	1,3
		b Anzahl	X	X	X	X	11.161	11.161	109
		%	X	X	X	X	19,0	X	1,0
74	Gelsenkirchen I	a Anzahl	92.689	10.682	-	103.371	60.340	10.167	736
		%	89,7	10,3	-	100	58,4	16,8	1,2
		b Anzahl	X	X	X	X	10.128	10.128	110
		%	X	X	X	X	16,8	X	1,1
75	Gelsenkirchen II	a Anzahl	81.381	9.139	-	90.520	49.130	8.725	617
		%	89,9	10,1	-	100	54,3	17,8	1,3
		b Anzahl	X	X	X	X	8.691	8.691	90
		%	X	X	X	X	17,7	X	1,0
76	Bottrop	a Anzahl	80.707	10.539	-	91.246	58.571	10.138	608
		%	88,4	11,6	-	100	64,2	17,3	1,0
		b Anzahl	X	X	X	X	10.117	10.117	73
		%	X	X	X	X	17,3	X	0,7
77	Borken I	a Anzahl	95.473	10.944	-	106.417	70.452	10.373	541
		%	89,7	10,3	-	100	66,2	14,7	0,8
		b Anzahl	X	X	X	X	10.105	10.105	31
		%	X	X	X	X	14,3	X	0,3
78	Borken II	a Anzahl	95.612	10.420	-	106.032	67.926	9.858	588
		%	90,2	9,8	-	100	64,1	14,5	0,9
		b Anzahl	X	X	X	X	9.758	9.758	48
		%	X	X	X	X	14,4	X	0,5

Noch: 2. Ergebnisse der Wahl nach Wahlkreisen
a) Wahlberechtigte, Wähler, ungültige Stimmen

Lfd. Nr.	Wahlkreis a = Ergebnis insgesamt b = Ergebnis der Briefwahl	Wahlberechtigte				Wähler		Ungültige Stimmen		
		laut Wählerverzeichnis		nach § 3 Abs. 4 Satz 2 LWahlG	insgesamt	insgesamt	darunter mit Wahlschein			
		ohne	mit							
		Sperrvermerk "W" (Wahlschein)								
79	Coesfeld I - Borken III	a	Anzahl	95.293	12.171	-	107.464	75.265	11.542	626
		%		88,7	11,3	-	100	70,0	15,3	0,8
		b	Anzahl	X	X	X	X	11.529	11.529	52
		%		X	X	X	X	15,3	X	0,5
80	Coesfeld II	a	Anzahl	96.797	15.352	-	112.149	78.091	14.637	656
		%		86,3	13,7	-	100	69,6	18,7	0,8
		b	Anzahl	X	X	X	X	14.623	14.623	85
		%		X	X	X	X	18,7	X	0,6
81	Steinfurt I	a	Anzahl	98.607	11.871	-	110.478	74.048	11.327	676
		%		89,3	10,7	-	100	67,0	15,3	0,9
		b	Anzahl	X	X	X	X	11.255	11.255	50
		%		X	X	X	X	15,2	X	0,4
82	Steinfurt II	a	Anzahl	97.588	9.387	-	106.975	68.274	8.952	571
		%		91,2	8,8	-	100	63,8	13,1	0,8
		b	Anzahl	X	X	X	X	8.938	8.938	32
		%		X	X	X	X	13,1	X	0,4
83	Steinfurt III	a	Anzahl	100.478	10.736	-	111.214	72.165	10.228	619
		%		90,3	9,7	-	100	64,9	14,2	0,9
		b	Anzahl	X	X	X	X	10.168	10.168	46
		%		X	X	X	X	14,1	X	0,5
84	Münster I	a	Anzahl	81.236	19.760	-	100.996	71.361	18.730	487
		%		80,4	19,6	-	100	70,7	26,2	0,7
		b	Anzahl	X	X	X	X	18.503	18.503	93
		%		X	X	X	X	25,9	X	0,5
85	Münster II	a	Anzahl	84.617	18.688	-	103.305	71.332	17.586	557
		%		81,9	18,1	-	100	69,0	24,7	0,8
		b	Anzahl	X	X	X	X	17.183	17.183	75
		%		X	X	X	X	24,1	X	0,4
86	Warendorf I	a	Anzahl	98.234	12.762	3	110.999	76.339	12.273	755
		%		88,5	11,5	0	100	68,8	16,1	1,0
		b	Anzahl	X	X	X	X	12.120	12.120	59
		%		X	X	X	X	15,9	X	0,5
87	Warendorf II	a	Anzahl	86.248	11.715	-	97.963	63.207	11.133	664
		%		88,0	12,0	-	100	64,5	17,6	1,1
		b	Anzahl	X	X	X	X	11.100	11.100	61
		%		X	X	X	X	17,6	X	0,5
88	Minden-Lübbecke I	a	Anzahl	107.027	10.480	-	117.507	72.569	9.911	778
		%		91,1	8,9	-	100	61,8	13,7	1,1
		b	Anzahl	X	X	X	X	9.826	9.826	50
		%		X	X	X	X	13,5	X	0,5
89	Minden-Lübbecke II	a	Anzahl	114.762	15.209	-	129.971	76.566	14.131	968
		%		88,3	11,7	-	100	58,9	18,5	1,3
		b	Anzahl	X	X	X	X	14.095	14.095	115
		%		X	X	X	X	18,4	X	0,8
90	Herford I	a	Anzahl	83.233	13.475	2	96.710	58.963	12.842	615
		%		86,1	13,9	0	100	61,0	21,8	1,0
		b	Anzahl	X	X	X	X	12.814	12.814	145
		%		X	X	X	X	21,7	X	1,1
91	Herford II	a	Anzahl	87.486	11.156	-	98.642	60.471	10.639	792
		%		88,7	11,3	-	100	61,3	17,6	1,3
		b	Anzahl	X	X	X	X	10.617	10.617	85
		%		X	X	X	X	17,6	X	0,8

Noch: 2. Ergebnisse der Wahl nach Wahlkreisen
a) Wahlberechtigte, Wähler, ungültige Stimmen

Lfd. Nr.	Wahlkreis a = Ergebnis insgesamt b = Ergebnis der Briefwahl	Wahlberechtigte					Wähler			Ungültige Stimmen
		laut Wählerverzeichnis		nach § 3 Abs. 4 Satz 2 LWahlG	insgesamt	insgesamt	darunter mit Wahlschein			
		ohne	mit							
		Sperrvermerk "W" (Wahlschein)								
92	Bielefeld I	a Anzahl	78.674	15.041	-	93.715	60.310	14.446	675	
		%	84,0	16,0	-	100	64,4	24,0	1,1	
		b Anzahl	X	X	X	X	14.090	14.090	88	
		%	X	X	X	X	23,4	X	0,6	
93	Bielefeld II	a Anzahl	100.533	13.343	-	113.876	70.981	12.615	959	
		%	88,3	11,7	-	100	62,3	17,8	1,4	
		b Anzahl	X	X	X	X	12.468	12.468	85	
		%	X	X	X	X	17,6	X	0,7	
94	Gütersloh I - Bielefeld III	a Anzahl	79.915	13.013	-	92.928	62.008	12.382	559	
		%	86,0	14,0	-	100	66,7	20,0	0,9	
		b Anzahl	X	X	X	X	12.344	12.344	65	
		%	X	X	X	X	19,9	X	0,5	
95	Gütersloh II	a Anzahl	87.523	11.409	-	98.932	61.698	10.739	617	
		%	88,5	11,5	-	100	62,4	17,4	1,0	
		b Anzahl	X	X	X	X	10.693	10.693	77	
		%	X	X	X	X	17,3	X	0,7	
96	Gütersloh III	a Anzahl	86.761	9.204	-	95.965	62.306	8.700	661	
		%	90,4	9,6	-	100	64,9	14,0	1,1	
		b Anzahl	X	X	X	X	8.667	8.667	56	
		%	X	X	X	X	13,9	X	0,6	
97	Lippe I	a Anzahl	82.928	11.601	-	94.529	61.638	11.056	808	
		%	87,7	12,3	-	100	65,2	17,9	1,3	
		b Anzahl	X	X	X	X	11.033	11.033	81	
		%	X	X	X	X	17,9	X	0,7	
98	Lippe II	a Anzahl	80.092	9.415	-	89.507	57.226	8.947	708	
		%	89,5	10,5	-	100	63,9	15,6	1,2	
		b Anzahl	X	X	X	X	8.937	8.937	55	
		%	X	X	X	X	15,6	X	0,6	
99	Lippe III	a Anzahl	81.138	10.824	2	91.964	58.325	10.358	762	
		%	88,2	11,8	0	100	63,4	17,8	1,3	
		b Anzahl	X	X	X	X	10.101	10.101	81	
		%	X	X	X	X	17,3	X	0,8	
100	Paderborn I	a Anzahl	104.054	11.172	-	115.226	75.926	10.614	786	
		%	90,3	9,7	-	100	65,9	14,0	1,0	
		b Anzahl	X	X	X	X	10.594	10.594	61	
		%	X	X	X	X	14,0	X	0,6	
101	Paderborn II	a Anzahl	88.880	13.472	3	102.355	61.785	12.883	671	
		%	86,8	13,2	0	100	60,4	20,9	1,1	
		b Anzahl	X	X	X	X	12.846	12.846	69	
		%	X	X	X	X	20,8	X	0,5	
102	Höxter	a Anzahl	105.860	11.520	-	117.380	75.705	10.902	914	
		%	90,2	9,8	-	100	64,5	14,4	1,2	
		b Anzahl	X	X	X	X	10.834	10.834	65	
		%	X	X	X	X	14,3	X	0,6	
103	Hagen I	a Anzahl	93.970	14.442	-	108.412	64.988	13.873	699	
		%	86,7	13,3	-	100	59,9	21,3	1,1	
		b Anzahl	X	X	X	X	13.843	13.843	77	
		%	X	X	X	X	21,3	X	0,6	
104	Hagen II - Ennepe-Ruhr-Kreis III	a Anzahl	79.249	12.596	-	91.845	56.464	11.831	627	
		%	86,3	13,7	-	100	61,5	21,0	1,1	
		b Anzahl	X	X	X	X	11.616	11.616	64	
		%	X	X	X	X	20,6	X	0,6	

Noch: 2. Ergebnisse der Wahl nach Wahlkreisen
a) Wahlberechtigte, Wähler, ungültige Stimmen

Lfd. Nr.	Wahlkreis a = Ergebnis insgesamt b = Ergebnis der Briefwahl	Wahlberechtigte				Wähler			Ungültige Stimmen
		laut Wählerverzeichnis		nach § 3 Abs. 4 Satz 2 LWahlG	insgesamt	insgesamt	darunter mit Wahrschein		
		ohne	mit						
		Sperrvermerk "W" (Wahrschein)							
105	Ennepe-Ruhr-Kreis I	a Anzahl	92.911	17.154	2	110.067	73.211	16.301	804
		%	84,4	15,6	0	100	66,5	22,3	1,1
		b Anzahl	X	X	X	X	16.206	16.206	115
		%	X	X	X	X	22,1	X	0,7
106	Ennepe-Ruhr-Kreis II	a Anzahl	82.585	15.301	-	97.886	61.913	14.740	684
		%	84,4	15,6	-	100	63,3	23,8	1,1
		b Anzahl	X	X	X	X	14.626	14.626	119
		%	X	X	X	X	23,6	X	0,8
107	Bochum I	a Anzahl	88.768	16.367	-	105.135	65.364	15.524	841
		%	84,4	15,6	-	100	62,2	23,8	1,3
		b Anzahl	X	X	X	X	15.452	15.452	150
		%	X	X	X	X	23,6	X	1,0
108	Bochum II	a Anzahl	80.221	19.326	-	99.547	69.540	18.331	877
		%	80,6	19,4	-	100	69,9	26,4	1,3
		b Anzahl	X	X	X	X	18.196	18.196	157
		%	X	X	X	X	26,2	X	0,9
109	Bochum III - Herne II	a Anzahl	95.331	15.569	-	110.900	65.663	14.893	939
		%	86,0	14,0	-	100	59,2	22,7	1,4
		b Anzahl	X	X	X	X	14.656	14.656	215
		%	X	X	X	X	22,3	X	1,5
110	Herne I	a Anzahl	83.964	11.116	-	95.080	55.747	10.714	792
		%	88,3	11,7	-	100	58,6	19,2	1,4
		b Anzahl	X	X	X	X	10.687	10.687	107
		%	X	X	X	X	19,2	X	1,0
111	Dortmund I	a Anzahl	78.531	13.301	11	91.843	51.963	12.650	421
		%	85,5	14,5	0	100	56,6	24,3	0,8
		b Anzahl	X	X	X	X	12.558	12.558	98
		%	X	X	X	X	24,2	X	0,8
112	Dortmund II	a Anzahl	77.715	14.068	4	91.787	51.300	13.284	405
		%	84,7	15,3	0	100	55,9	25,9	0,8
		b Anzahl	X	X	X	X	13.206	13.206	84
		%	X	X	X	X	25,7	X	0,6
113	Dortmund III	a Anzahl	102.450	18.807	-	121.257	73.500	17.924	492
		%	84,5	15,5	-	100	60,6	24,4	0,7
		b Anzahl	X	X	X	X	17.842	17.842	126
		%	X	X	X	X	24,3	X	0,7
114	Dortmund IV	a Anzahl	99.565	22.590	2	122.157	76.782	21.431	524
		%	81,5	18,5	0	100	62,9	27,9	0,7
		b Anzahl	X	X	X	X	21.321	21.321	133
		%	X	X	X	X	27,8	X	0,6
115	Unna I	a Anzahl	99.625	18.061	-	117.686	76.809	17.143	755
		%	84,7	15,3	-	100	65,3	22,3	1,0
		b Anzahl	X	X	X	X	17.100	17.100	150
		%	X	X	X	X	22,3	X	0,9
116	Unna II	a Anzahl	97.738	13.615	-	111.353	68.035	12.928	697
		%	87,8	12,2	-	100	61,1	19,0	1,0
		b Anzahl	X	X	X	X	12.883	12.883	98
		%	X	X	X	X	18,9	X	0,8
117	Unna III - Hamm II	a Anzahl	88.706	11.979	-	100.685	62.617	11.537	666
		%	88,1	11,9	-	100	62,2	18,4	1,1
		b Anzahl	X	X	X	X	11.524	11.524	87
		%	X	X	X	X	18,4	X	0,8

Noch: 2. Ergebnisse der Wahl nach Wahlkreisen
a) Wahlberechtigte, Wähler, ungültige Stimmen

Lfd. Nr.	Wahlkreis a = Ergebnis insgesamt b = Ergebnis der Briefwahl	Wahlberechtigte					Wähler			Ungültige Stimmen
		laut Wählerverzeichnis		nach § 3 Abs. 4 Satz 2 LWahlG	insgesamt	insgesamt	darunter mit Wahrschein			
		ohne	mit							
		Sperrvermerk "W" (Wahrschein)								
118	Hamm I	a Anzahl	101.860	14.577	-	116.437	70.517	13.845	698	
		%	87,5	12,5	-	100	60,6	19,6	1,0	
		b Anzahl	X	X	X	X	13.829	13.829	75	
		%	X	X	X	X	19,6	X	0,5	
119	Soest I	a Anzahl	97.327	16.498	-	113.825	73.305	15.570	713	
		%	85,5	14,5	-	100	64,4	21,2	1,0	
		b Anzahl	X	X	X	X	15.412	15.412	98	
		%	X	X	X	X	21,0	X	0,6	
120	Soest II	a Anzahl	94.087	13.425	1	107.513	66.852	12.759	599	
		%	87,5	12,5	0	100	62,2	19,1	0,9	
		b Anzahl	X	X	X	X	12.739	12.739	78	
		%	X	X	X	X	19,1	X	0,6	
121	Märkischer Kreis I	a Anzahl	89.081	16.406	-	105.487	63.470	15.679	723	
		%	84,4	15,6	-	100	60,2	24,7	1,1	
		b Anzahl	X	X	X	X	15.652	15.652	130	
		%	X	X	X	X	24,7	X	0,8	
122	Märkischer Kreis II	a Anzahl	92.280	15.284	-	107.564	65.112	14.323	640	
		%	85,8	14,2	-	100	60,5	22,0	1,0	
		b Anzahl	X	X	X	X	14.219	14.219	85	
		%	X	X	X	X	21,8	X	0,6	
123	Märkischer Kreis III	a Anzahl	92.397	18.489	-	110.886	65.266	17.631	702	
		%	83,3	16,7	-	100	58,9	27,0	1,1	
		b Anzahl	X	X	X	X	17.556	17.556	108	
		%	X	X	X	X	26,9	X	0,6	
124	Hochsauerlandkreis I	a Anzahl	91.116	16.331	-	107.447	70.554	15.616	415	
		%	84,8	15,2	-	100	65,7	22,1	0,6	
		b Anzahl	X	X	X	X	15.594	15.594	80	
		%	X	X	X	X	22,1	X	0,5	
125	Hochsauerlandkreis II - Soest III	a Anzahl	96.312	15.868	-	112.180	75.915	14.908	830	
		%	85,9	14,1	-	100	67,7	19,6	1,1	
		b Anzahl	X	X	X	X	14.802	14.802	114	
		%	X	X	X	X	19,5	X	0,8	
126	Siegen-Wittgenstein I	a Anzahl	101.715	11.970	-	113.685	66.726	11.235	668	
		%	89,5	10,5	-	100	58,7	16,8	1,0	
		b Anzahl	X	X	X	X	11.235	11.235	83	
		%	X	X	X	X	16,8	X	0,7	
127	Siegen-Wittgenstein II	a Anzahl	92.012	13.534	-	105.546	67.554	12.807	651	
		%	87,2	12,8	-	100	64,0	19,0	1,0	
		b Anzahl	X	X	X	X	12.754	12.754	105	
		%	X	X	X	X	18,9	X	0,8	
128	Olpe	a Anzahl	87.820	16.000	-	103.820	67.835	15.171	505	
		%	84,6	15,4	-	100	65,3	22,4	0,7	
		b Anzahl	X	X	X	X	15.154	15.154	81	
		%	X	X	X	X	22,3	X	0,5	

2. Ergebnisse der Wahl

b) Gültige

Lfd. Nr.	Wahlkreis a = Ergebnis insgesamt b = Ergebnis der Briefwahl	Gültige						
		Insgesamt	von den gültigen Stimmen					REP
			SPD	CDU	FDP	GRÜNE		
1	Aachen I	a Anzahl	54.826	19.506	20.408	4.265	8.051	170
		%	100	35,6	37,2	7,8	14,7	0,3
		b Anzahl	14.172	4.350	5.966	1.312	1.945	34
		%	100	30,7	42,1	9,3	13,7	0,2
2	Aachen II	a Anzahl	56.086	18.692	25.015	3.396	6.127	249
		%	100	33,3	44,6	6,1	10,9	0,4
		b Anzahl	13.084	3.786	6.427	905	1.390	50
		%	100	28,9	49,1	6,9	10,6	0,4
3	Kreis Aachen I	a Anzahl	70.332	26.735	31.208	3.599	3.466	1.485
		%	100	38,0	44,4	5,1	4,9	2,1
		b Anzahl	15.817	5.401	7.667	840	796	218
		%	100	34,1	48,5	5,3	5,0	1,4
4	Kreis Aachen II	a Anzahl	69.075	25.065	32.255	4.164	3.248	467
		%	100	36,3	46,7	6,0	4,7	0,7
		b Anzahl	14.084	4.639	6.773	1.029	730	78
		%	100	32,9	48,1	7,3	5,2	0,6
5	Rhein-Erft-Kreis I	a Anzahl	75.095	26.969	35.768	5.480	3.377	483
		%	100	35,9	47,6	7,3	4,5	0,6
		b Anzahl	16.155	5.206	8.077	1.283	750	91
		%	100	32,2	50,0	7,9	4,6	0,6
6	Rhein-Erft-Kreis II	a Anzahl	75.536	28.801	33.890	4.384	4.604	446
		%	100	38,1	44,9	5,8	6,1	0,6
		b Anzahl	15.683	5.423	7.435	1.007	969	83
		%	100	34,6	47,4	6,4	6,2	0,5
7	Rhein-Erft-Kreis III	a Anzahl	60.209	22.193	27.432	4.201	3.508	345
		%	100	36,9	45,6	7,0	5,8	0,6
		b Anzahl	13.417	4.532	6.548	961	741	57
		%	100	33,8	48,8	7,2	5,5	0,4
8	Euskirchen I	a Anzahl	76.311	20.793	40.520	7.370	3.992	933
		%	100	27,2	53,1	9,7	5,2	1,2
		b Anzahl	14.210	3.531	7.581	1.535	815	175
		%	100	24,8	53,3	10,8	5,7	1,2
9	Heinsberg I	a Anzahl	54.289	13.883	32.664	3.156	2.058	413
		%	100	25,6	60,2	5,8	3,8	0,8
		b Anzahl	8.511	2.029	5.099	518	415	57
		%	100	23,8	59,9	6,1	4,9	0,7
10	Heinsberg II	a Anzahl	57.838	17.193	31.012	3.767	2.605	726
		%	100	29,7	53,6	6,5	4,5	1,3
		b Anzahl	9.630	2.647	5.246	770	463	71
		%	100	27,5	54,5	8,0	4,8	0,7
11	Düren I	a Anzahl	65.483	22.378	32.762	3.556	3.108	405
		%	100	34,2	50,0	5,4	4,7	0,6
		b Anzahl	13.419	4.174	6.947	795	679	84
		%	100	31,1	51,8	5,9	5,1	0,6
12	Düren II - Euskirchen II	a Anzahl	69.676	20.513	37.339	4.606	3.349	366
		%	100	29,4	53,6	6,6	4,8	0,5
		b Anzahl	13.581	3.671	7.410	928	785	67
		%	100	27,0	54,6	6,8	5,8	0,5
13	Köln I	a Anzahl	71.822	25.278	24.878	6.329	11.482	271
		%	100	35,2	34,6	8,8	16,0	0,4
		b Anzahl	21.000	6.103	8.435	2.041	3.129	81
		%	100	29,1	40,2	9,7	14,9	0,4

nach Wahlkreisen

Stimmen

Stimmen							Lfd. Nr.
entfallen auf die Wahlvorschläge							
PDS	Unabhängige Bürger	PBC	FAMILIE	Die Tierschutz partei	BüSo	NPD	
676 1,2	- -	- -	- -	- -	133 0,2	419 0,8	1
150 1,1	- -	- -	- -	- -	30 0,2	82 0,6	
609 1,1	- -	- -	- -	- -	147 0,3	594 1,1	2
95 0,7	- -	- -	- -	- -	34 0,3	98 0,7	
682 1,0	- -	- -	- -	- -	- -	815 1,2	3
125 0,8	- -	- -	- -	- -	- -	132 0,8	
557 0,8	718 1,0	- -	- -	- -	- -	1.036 1,5	4
84 0,6	165 1,2	- -	- -	- -	- -	122 0,9	
595 0,8	- -	- -	- -	- -	- -	804 1,1	5
119 0,7	- -	- -	- -	- -	- -	153 0,9	
695 0,9	- -	- -	- -	- -	210 0,3	825 1,1	6
120 0,8	- -	- -	- -	- -	51 0,3	141 0,9	
528 0,9	- -	- -	- -	- -	- -	592 1,0	7
121 0,9	- -	- -	- -	- -	- -	89 0,7	
835 1,1	- -	- -	- -	- -	- -	- -	8
115 0,8	- -	- -	- -	- -	- -	- -	
- -	- -	- -	- -	- -	294 0,5	683 1,3	9
- -	- -	- -	- -	- -	55 0,6	86 1,0	
- -	- -	169 0,3	- -	- -	- -	750 1,3	10
- -	- -	28 0,3	- -	- -	- -	75 0,8	
597 0,9	- -	- -	- -	- -	- -	902 1,4	11
89 0,7	- -	- -	- -	- -	- -	137 1,0	
702 1,0	- -	- -	- -	- -	245 0,4	902 1,3	12
131 1,0	- -	- -	- -	- -	42 0,3	111 0,8	
942 1,3	- -	- -	- -	- -	103 0,1	427 0,6	13
286 1,4	- -	- -	- -	- -	30 0,1	123 0,6	

Noch: 2. Ergebnisse der Wahl

b) Gültige

Lfd. Nr.	Wahlkreis a = Ergebnis insgesamt b = Ergebnis der Briefwahl	Gültige						
		von den gültigen Stimmen						
		ödp	ÖkoLi	BGD	UAP	GRAUE	WASG	
1	Aachen I	a Anzahl	139	-	-	-	-	1.059
		%	0,3	-	-	-	-	1,9
		b Anzahl	37	-	-	-	-	266
		%	0,3	-	-	-	-	1,9
2	Aachen II	a Anzahl	156	-	-	-	-	1.101
		%	0,3	-	-	-	-	2,0
		b Anzahl	29	-	-	-	-	270
		%	0,2	-	-	-	-	2,1
3	Kreis Aachen I	a Anzahl	242	-	-	-	-	2.100
		%	0,3	-	-	-	-	3,0
		b Anzahl	45	-	-	-	-	593
		%	0,3	-	-	-	-	3,7
4	Kreis Aachen II	a Anzahl	203	-	-	-	-	1.362
		%	0,3	-	-	-	-	2,0
		b Anzahl	39	-	-	-	-	425
		%	0,3	-	-	-	-	3,0
5	Rhein-Erft-Kreis I	a Anzahl	226	-	-	-	-	1.393
		%	0,3	-	-	-	-	1,9
		b Anzahl	48	-	-	-	-	428
		%	0,3	-	-	-	-	2,6
6	Rhein-Erft-Kreis II	a Anzahl	280	-	-	-	-	1.401
		%	0,4	-	-	-	-	1,9
		b Anzahl	68	-	-	-	-	386
		%	0,4	-	-	-	-	2,5
7	Rhein-Erft-Kreis III	a Anzahl	-	-	-	-	-	1.000
		%	-	-	-	-	-	1,7
		b Anzahl	-	-	-	-	-	275
		%	-	-	-	-	-	2,0
8	Euskirchen I	a Anzahl	243	-	-	-	-	1.625
		%	0,3	-	-	-	-	2,1
		b Anzahl	36	-	-	-	-	422
		%	0,3	-	-	-	-	3,0
9	Heinsberg I	a Anzahl	-	-	-	-	-	1.138
		%	-	-	-	-	-	2,1
		b Anzahl	-	-	-	-	-	252
		%	-	-	-	-	-	3,0
10	Heinsberg II	a Anzahl	168	-	-	-	-	1.448
		%	0,3	-	-	-	-	2,5
		b Anzahl	27	-	-	-	-	303
		%	0,3	-	-	-	-	3,1
11	Düren I	a Anzahl	-	-	-	-	-	1.775
		%	-	-	-	-	-	2,7
		b Anzahl	-	-	-	-	-	514
		%	-	-	-	-	-	3,8
12	Düren II - Euskirchen II	a Anzahl	216	-	-	-	-	1.438
		%	0,3	-	-	-	-	2,1
		b Anzahl	41	-	-	-	-	395
		%	0,3	-	-	-	-	2,9
13	Köln I	a Anzahl	142	-	-	-	850	1.120
		%	0,2	-	-	-	1,2	1,6
		b Anzahl	46	-	-	-	377	349
		%	0,2	-	-	-	1,8	1,7

Noch: 2. Ergebnisse der Wahl

b) Gültige

Lfd. Nr.	Wahlkreis a = Ergebnis insgesamt b = Ergebnis der Briefwahl	Gültige						
		Insgesamt	von den gültigen Stimmen					REP
			SPD	CDU	FDP	GRÜNE		
14	Köln II	a Anzahl	69.160	21.842	27.979	6.904	9.481	399
		%	100	31,6	40,5	10,0	13,7	0,6
		b Anzahl	21.560	5.643	9.971	2.372	2.546	130
		%	100	26,2	46,2	11,0	11,8	0,6
15	Köln III	a Anzahl	54.783	21.978	15.483	3.141	10.190	454
		%	100	40,1	28,3	5,7	18,6	0,8
		b Anzahl	14.372	5.072	4.632	944	2.522	113
		%	100	35,3	32,2	6,6	17,5	0,8
16	Köln IV	a Anzahl	53.406	20.405	21.829	3.281	4.305	861
		%	100	38,2	40,9	6,1	8,1	1,6
		b Anzahl	14.655	5.006	6.384	927	1.121	249
		%	100	34,2	43,6	6,3	7,6	1,7
17	Köln V	a Anzahl	56.656	21.003	24.142	3.872	3.982	458
		%	100	37,1	42,6	6,8	7,0	0,8
		b Anzahl	14.589	4.718	6.791	1.007	978	133
		%	100	32,3	46,5	6,9	6,7	0,9
18	Köln VI	a Anzahl	48.222	19.141	14.751	3.288	7.474	292
		%	100	39,7	30,6	6,8	15,5	0,6
		b Anzahl	13.411	4.586	4.782	999	1.942	84
		%	100	34,2	35,7	7,4	14,5	0,6
19	Köln VII	a Anzahl	52.761	21.601	18.758	3.109	5.484	373
		%	100	40,9	35,6	5,9	10,4	0,7
		b Anzahl	13.850	4.941	5.561	892	1.329	101
		%	100	35,7	40,2	6,4	9,6	0,7
20	Leverkusen	a Anzahl	70.259	27.251	30.406	4.637	4.331	444
		%	100	38,8	43,3	6,6	6,2	0,6
		b Anzahl	13.967	4.854	6.514	1.032	874	84
		%	100	34,8	46,6	7,4	6,3	0,6
21	Rheinisch-Bergischer Kreis I	a Anzahl	69.030	22.746	31.024	6.539	5.776	277
		%	100	33,0	44,9	9,5	8,4	0,4
		b Anzahl	16.237	4.653	7.978	1.687	1.225	68
		%	100	28,7	49,1	10,4	7,5	0,4
22	Rheinisch-Bergischer Kreis II	a Anzahl	74.569	22.995	36.669	7.229	4.421	383
		%	100	30,8	49,2	9,7	5,9	0,5
		b Anzahl	14.940	4.077	7.557	1.684	953	83
		%	100	27,3	50,6	11,3	6,4	0,6
23	Oberbergischer Kreis I	a Anzahl	69.852	20.991	37.434	4.611	3.459	390
		%	100	30,1	53,6	6,6	5,0	0,6
		b Anzahl	11.219	3.068	6.207	796	623	64
		%	100	27,3	55,3	7,1	5,6	0,6
24	Oberbergischer Kreis II	a Anzahl	59.216	19.631	30.254	3.675	2.781	327
		%	100	33,2	51,1	6,2	4,7	0,6
		b Anzahl	9.835	2.996	5.108	703	512	47
		%	100	30,5	51,9	7,1	5,2	0,5
25	Rhein-Sieg-Kreis I	a Anzahl	75.569	22.666	37.767	5.676	6.189	727
		%	100	30,0	50,0	7,5	8,2	1,0
		b Anzahl	13.552	3.705	6.944	1.189	1.086	136
		%	100	27,3	51,2	8,8	8,0	1,0
26	Rhein-Sieg-Kreis II	a Anzahl	59.726	18.374	29.992	5.230	4.143	433
		%	100	30,8	50,2	8,8	6,9	0,7
		b Anzahl	12.540	3.338	6.676	1.236	829	77
		%	100	26,6	53,2	9,9	6,6	0,6

nach Wahlkreisen

Stimmen

Stimmen							Lfd. Nr.
entfallen auf die Wahlvorschläge							
PDS	Unabhängige Bürger	PBC	FAMILIE	Die Tierschutz partei	BüSo	NPD	
660	-	-	-	-	79	-	14
1,0	-	-	-	-	0,1	-	
193	-	-	-	-	31	-	
0,9	-	-	-	-	0,1	-	
955	-	-	-	-	94	443	15
1,7	-	-	-	-	0,2	0,8	
269	-	-	-	-	22	106	
1,9	-	-	-	-	0,2	0,7	
656	-	-	-	-	-	-	16
1,2	-	-	-	-	-	-	
200	-	-	-	-	-	-	
1,4	-	-	-	-	-	-	
593	-	-	-	-	117	662	17
1,0	-	-	-	-	0,2	1,2	
131	-	-	-	-	32	147	
0,9	-	-	-	-	0,2	1,0	
860	-	-	-	-	98	618	18
1,8	-	-	-	-	0,2	1,3	
206	-	-	-	-	33	149	
1,5	-	-	-	-	0,2	1,1	
757	-	-	-	-	138	654	19
1,4	-	-	-	-	0,3	1,2	
184	-	-	-	-	51	121	
1,3	-	-	-	-	0,4	0,9	
714	-	-	-	-	-	858	20
1,0	-	-	-	-	-	1,2	
112	-	-	-	-	-	103	
0,8	-	-	-	-	-	0,7	
504	-	-	-	-	-	538	21
0,7	-	-	-	-	-	0,8	
99	-	-	-	-	-	97	
0,6	-	-	-	-	-	0,6	
635	-	-	-	-	309	539	22
0,9	-	-	-	-	0,4	0,7	
133	-	-	-	-	71	68	
0,9	-	-	-	-	0,5	0,5	
538	-	-	-	-	-	684	23
0,8	-	-	-	-	-	1,0	
79	-	-	-	-	-	55	
0,7	-	-	-	-	-	0,5	
472	-	-	-	-	-	671	24
0,8	-	-	-	-	-	1,1	
77	-	-	-	-	-	80	
0,8	-	-	-	-	-	0,8	
758	-	-	-	-	-	-	25
1,0	-	-	-	-	-	-	
107	-	-	-	-	-	-	
0,8	-	-	-	-	-	-	
420	-	-	-	-	-	-	26
0,7	-	-	-	-	-	-	
80	-	-	-	-	-	-	
0,6	-	-	-	-	-	-	

Noch: 2. Ergebnisse der Wahl

b) Gültige

Lfd. Nr.	Wahlkreis a = Ergebnis insgesamt b = Ergebnis der Briefwahl	Gültige								
		von den gültigen Stimmen								
		ödp	ÖkoLi	BGD	UAP	GRAUE	WASG			
14	Köln II	a Anzahl	133	-	-	-	718	806		
		%	0,2	-	-	-	1,0	1,2		
		b Anzahl	44	-	-	-	303	271		
		%	0,2	-	-	-	1,4	1,3		
15	Köln III	a Anzahl	-	184	-	-	810	1.051		
		%	-	0,3	-	-	1,5	1,9		
		b Anzahl	-	37	-	-	334	321		
		%	-	0,3	-	-	2,3	2,2		
16	Köln IV	a Anzahl	-	-	-	-	998	1.071		
		%	-	-	-	-	1,9	2,0		
		b Anzahl	-	-	-	-	433	335		
		%	-	-	-	-	3,0	2,3		
17	Köln V	a Anzahl	-	-	-	-	942	885		
		%	-	-	-	-	1,7	1,6		
		b Anzahl	-	-	-	-	376	276		
		%	-	-	-	-	2,6	1,9		
18	Köln VI	a Anzahl	-	-	-	-	691	1.009		
		%	-	-	-	-	1,4	2,1		
		b Anzahl	-	-	-	-	307	323		
		%	-	-	-	-	2,3	2,4		
19	Köln VII	a Anzahl	-	-	-	-	821	966		
		%	-	-	-	-	1,6	1,8		
		b Anzahl	-	-	-	-	324	324		
		%	-	-	-	-	2,3	2,3		
20	Leverkusen	a Anzahl	254	-	-	-	-	1.364		
		%	0,4	-	-	-	-	1,9		
		b Anzahl	43	-	-	-	-	351		
		%	0,3	-	-	-	-	2,5		
21	Rheinisch-Bergischer Kreis I	a Anzahl	242	-	-	-	-	1.384		
		%	0,4	-	-	-	-	2,0		
		b Anzahl	64	-	-	-	-	366		
		%	0,4	-	-	-	-	2,3		
22	Rheinisch-Bergischer Kreis II	a Anzahl	195	-	-	-	-	1.194		
		%	0,3	-	-	-	-	1,6		
		b Anzahl	44	-	-	-	-	270		
		%	0,3	-	-	-	-	1,8		
23	Oberbergischer Kreis I	a Anzahl	315	-	-	-	-	1.430		
		%	0,5	-	-	-	-	2,0		
		b Anzahl	55	-	-	-	-	272		
		%	0,5	-	-	-	-	2,4		
24	Oberbergischer Kreis II	a Anzahl	183	-	-	-	-	1.222		
		%	0,3	-	-	-	-	2,1		
		b Anzahl	22	-	-	-	-	290		
		%	0,2	-	-	-	-	2,9		
25	Rhein-Sieg-Kreis I	a Anzahl	320	-	-	-	-	1.466		
		%	0,4	-	-	-	-	1,9		
		b Anzahl	59	-	-	-	-	326		
		%	0,4	-	-	-	-	2,4		
26	Rhein-Sieg-Kreis II	a Anzahl	217	-	-	-	-	917		
		%	0,4	-	-	-	-	1,5		
		b Anzahl	54	-	-	-	-	250		
		%	0,4	-	-	-	-	2,0		

Noch: 2. Ergebnisse der Wahl
b) Gültige

Lfd. Nr.	Wahlkreis a = Ergebnis insgesamt b = Ergebnis der Briefwahl		Gültige					
			Insgesamt	von den gültigen Stimmen				
				SPD	CDU	FDP	GRÜNE	REP
27	Rhein-Sieg-Kreis III	a Anzahl	78.163	21.697	42.204	6.478	5.177	234
		%	100	27,8	54,0	8,3	6,6	0,3
		b Anzahl	14.723	3.638	8.318	1.315	913	47
		%	100	24,7	56,5	8,9	6,2	0,3
28	Rhein-Sieg-Kreis IV	a Anzahl	65.397	21.728	32.854	4.481	3.671	254
		%	100	33,2	50,2	6,9	5,6	0,4
		b Anzahl	13.057	3.895	6.982	945	690	66
		%	100	29,8	53,5	7,2	5,3	0,5
29	Bonn I	a Anzahl	64.822	22.964	24.730	5.210	8.793	455
		%	100	35,4	38,2	8,0	13,6	0,7
		b Anzahl	14.472	4.344	6.140	1.311	1.965	89
		%	100	30,0	42,4	9,1	13,6	0,6
30	Bonn II	a Anzahl	74.857	23.368	34.767	7.254	6.554	515
		%	100	31,2	46,4	9,7	8,8	0,7
		b Anzahl	16.636	4.471	8.428	1.667	1.397	115
		%	100	26,9	50,7	10,0	8,4	0,7
31	Wuppertal I	a Anzahl	52.045	19.591	21.592	3.286	3.106	794
		%	100	37,6	41,5	6,3	6,0	1,5
		b Anzahl	10.117	3.475	4.573	709	614	105
		%	100	34,3	45,2	7,0	6,1	1,0
32	Wuppertal II	a Anzahl	50.709	19.080	19.588	3.380	4.330	568
		%	100	37,6	38,6	6,7	8,5	1,1
		b Anzahl	10.966	3.619	4.882	748	852	111
		%	100	33,0	44,5	6,8	7,8	1,0
33	Wuppertal III - Solingen II	a Anzahl	57.932	21.405	23.514	4.263	4.209	635
		%	100	36,9	40,6	7,4	7,3	1,1
		b Anzahl	9.488	3.131	4.067	812	730	64
		%	100	33,0	42,9	8,6	7,7	0,7
34	Solingen I	a Anzahl	60.800	20.972	26.626	5.269	3.665	687
		%	100	34,5	43,8	8,7	6,0	1,1
		b Anzahl	11.826	3.495	5.744	1.159	660	81
		%	100	29,6	48,6	9,8	5,6	0,7
35	Remscheid	a Anzahl	48.205	17.844	20.845	3.928	2.319	618
		%	100	37,0	43,2	8,1	4,8	1,3
		b Anzahl	8.437	2.797	3.954	768	405	93
		%	100	33,2	46,9	9,1	4,8	1,1
36	Mettmann I	a Anzahl	66.148	22.460	31.751	4.377	3.601	510
		%	100	34,0	48,0	6,6	5,4	0,8
		b Anzahl	14.857	4.361	7.657	1.034	861	107
		%	100	29,4	51,5	7,0	5,8	0,7
37	Mettmann II	a Anzahl	60.776	20.423	27.827	5.454	3.576	407
		%	100	33,6	45,8	9,0	5,9	0,7
		b Anzahl	13.074	3.836	6.416	1.342	757	66
		%	100	29,3	49,1	10,3	5,8	0,5
38	Mettmann III	a Anzahl	58.989	20.081	28.340	4.711	3.162	555
		%	100	34,0	48,0	8,0	5,4	0,9
		b Anzahl	13.801	3.969	7.328	1.191	652	113
		%	100	28,8	53,1	8,6	4,7	0,8
39	Mettmann IV	a Anzahl	57.544	21.681	24.733	4.170	3.035	584
		%	100	37,7	43,0	7,2	5,3	1,0
		b Anzahl	11.782	4.018	5.364	993	606	83
		%	100	34,1	45,5	8,4	5,1	0,7

nach Wahlkreisen

Stimmen

Stimmen							Lfd. Nr.
entfallen auf die Wahlvorschläge							
PDS	Unabhängige Bürger	PBC	FAMILIE	Die Tierschutz partei	BüSo	NPD	
465 0,6 82 0,6	- - - -	- - - -	- - - -	- - - -	- - - -	622 0,8 101 0,7	27
559 0,9 104 0,8	- - - -	- - - -	- - - -	- - - -	- - - -	645 1,0 77 0,6	28
643 1,0 108 0,7	- - - -	- - - -	- - - -	- - - -	- - - -	- - - -	29
526 0,7 91 0,5	- - - -	- - - -	- - - -	- - - -	- - - -	- - - -	30
703 1,4 123 1,2	- - - -	- - - -	- - - -	- - - -	- - - -	651 1,3 70 0,7	31
809 1,6 134 1,2	- - - -	- - - -	- - - -	- - - -	- - - -	548 1,1 58 0,5	32
651 1,1 95 1,0	367 0,6 70 0,7	- - - -	- - - -	- - - -	- - - -	563 1,0 60 0,6	33
652 1,1 118 1,0	- - - -	329 0,5 65 0,5	- - - -	- - - -	- - - -	694 1,1 81 0,7	34
482 1,0 72 0,9	- - - -	- - - -	- - - -	- - - -	- - - -	517 1,1 48 0,6	35
512 0,8 102 0,7	487 0,7 132 0,9	- - - -	- - - -	- - - -	133 0,2 23 0,2	629 1,0 81 0,5	36
443 0,7 82 0,6	450 0,7 104 0,8	- - - -	- - - -	- - - -	96 0,2 23 0,2	472 0,8 71 0,5	37
499 0,8 108 0,8	- - - -	- - - -	- - - -	- - - -	- - - -	- - - -	38
740 1,3 135 1,1	- - - -	- - - -	- - - -	- - - -	- - - -	580 1,0 88 0,7	39

Noch: 2. Ergebnisse der Wahl
b) Gültige

Lfd. Nr.	Wahlkreis a = Ergebnis insgesamt b = Ergebnis der Briefwahl	Gültige von den gültigen Stimmen						
		ödp	ÖkoLi	BGD	UAP	GRAUE	WASG	
27	Rhein-Sieg-Kreis III	a Anzahl	221	-	-	-	-	1.065
		%	0,3	-	-	-	-	1,4
		b Anzahl	45	-	-	-	-	264
		%	0,3	-	-	-	-	1,8
28	Rhein-Sieg-Kreis IV	a Anzahl	157	-	-	-	-	1.048
		%	0,2	-	-	-	-	1,6
		b Anzahl	24	-	-	-	-	274
		%	0,2	-	-	-	-	2,1
29	Bonn I	a Anzahl	271	-	-	-	470	1.286
		%	0,4	-	-	-	0,7	2,0
		b Anzahl	76	-	-	-	141	298
		%	0,5	-	-	-	1,0	2,1
30	Bonn II	a Anzahl	158	-	-	-	575	1.140
		%	0,2	-	-	-	0,8	1,5
		b Anzahl	25	-	-	-	162	280
		%	0,2	-	-	-	1,0	1,7
31	Wuppertal I	a Anzahl	163	-	-	-	751	1.408
		%	0,3	-	-	-	1,4	2,7
		b Anzahl	28	-	-	-	156	264
		%	0,3	-	-	-	1,5	2,6
32	Wuppertal II	a Anzahl	151	-	-	-	698	1.557
		%	0,3	-	-	-	1,4	3,1
		b Anzahl	26	-	-	-	189	347
		%	0,2	-	-	-	1,7	3,2
33	Wuppertal III - Solingen II	a Anzahl	130	-	-	-	622	1.194
		%	0,2	-	-	-	1,1	2,1
		b Anzahl	18	-	-	-	125	249
		%	0,2	-	-	-	1,3	2,6
34	Solingen I	a Anzahl	210	-	-	-	-	1.696
		%	0,3	-	-	-	-	2,8
		b Anzahl	29	-	-	-	-	394
		%	0,2	-	-	-	-	3,3
35	Remscheid	a Anzahl	162	-	-	-	-	1.490
		%	0,3	-	-	-	-	3,1
		b Anzahl	25	-	-	-	-	275
		%	0,3	-	-	-	-	3,3
36	Mettmann I	a Anzahl	-	-	-	-	745	943
		%	-	-	-	-	1,1	1,4
		b Anzahl	-	-	-	-	219	280
		%	-	-	-	-	1,5	1,9
37	Mettmann II	a Anzahl	-	-	-	-	637	991
		%	-	-	-	-	1,0	1,6
		b Anzahl	-	-	-	-	172	205
		%	-	-	-	-	1,3	1,6
38	Mettmann III	a Anzahl	-	-	-	-	669	972
		%	-	-	-	-	1,1	1,6
		b Anzahl	-	-	-	-	204	236
		%	-	-	-	-	1,5	1,7
39	Mettmann IV	a Anzahl	-	-	-	-	539	1.089
		%	-	-	-	-	0,9	1,9
		b Anzahl	-	-	-	-	161	250
		%	-	-	-	-	1,4	2,1

Noch: 2. Ergebnisse der Wahl
b) Gültige

Lfd. Nr.	Wahlkreis a = Ergebnis insgesamt b = Ergebnis der Briefwahl	Gültige						
		Insgesamt	von den gültigen Stimmen					REP
			SPD	CDU	FDP	GRÜNE		
40	Düsseldorf I	a Anzahl	75.995	26.390	33.607	6.759	5.380	383
		%	100	34,7	44,2	8,9	7,1	0,5
		b Anzahl	18.683	5.169	9.367	1.964	1.291	42
		%	100	27,7	50,1	10,5	6,9	0,2
41	Düsseldorf II	a Anzahl	61.310	22.583	25.131	4.555	4.696	432
		%	100	36,8	41,0	7,4	7,7	0,7
		b Anzahl	13.673	4.252	6.364	1.134	991	79
		%	100	31,1	46,5	8,3	7,2	0,6
42	Düsseldorf III	a Anzahl	64.942	23.173	26.300	5.187	6.303	375
		%	100	35,7	40,5	8,0	9,7	0,6
		b Anzahl	15.852	4.688	7.233	1.466	1.537	76
		%	100	29,6	45,6	9,2	9,7	0,5
43	Düsseldorf IV	a Anzahl	58.591	21.656	25.885	3.847	3.087	581
		%	100	37,0	44,2	6,6	5,3	1,0
		b Anzahl	11.699	3.722	5.609	923	679	79
		%	100	31,8	47,9	7,9	5,8	0,7
44	Rhein-Kreis Neuss I	a Anzahl	66.767	20.290	34.776	5.025	3.398	435
		%	100	30,4	52,1	7,5	5,1	0,7
		b Anzahl	14.117	3.574	8.016	1.213	652	65
		%	100	25,3	56,8	8,6	4,6	0,5
45	Rhein-Kreis Neuss II	a Anzahl	64.767	22.817	32.070	4.132	2.334	499
		%	100	35,2	49,5	6,4	3,6	0,8
		b Anzahl	13.596	4.327	7.046	972	493	106
		%	100	31,8	51,8	7,1	3,6	0,8
46	Rhein-Kreis Neuss III	a Anzahl	82.332	22.202	44.897	7.571	4.417	371
		%	100	27,0	54,5	9,2	5,4	0,5
		b Anzahl	17.291	4.028	9.917	1.738	919	77
		%	100	23,3	57,4	10,1	5,3	0,4
47	Krefeld I	a Anzahl	44.534	16.004	18.984	3.033	3.229	360
		%	100	35,9	42,6	6,8	7,3	0,8
		b Anzahl	9.393	2.829	4.626	698	623	49
		%	100	30,1	49,2	7,4	6,6	0,5
48	Krefeld II	a Anzahl	54.599	18.616	25.178	4.550	3.159	395
		%	100	34,1	46,1	8,3	5,8	0,7
		b Anzahl	11.675	3.227	6.082	1.116	653	46
		%	100	27,6	52,1	9,6	5,6	0,4
49	Mönchengladbach I	a Anzahl	56.843	19.141	27.580	3.874	2.960	291
		%	100	33,7	48,5	6,8	5,2	0,5
		b Anzahl	9.199	2.607	4.884	676	564	43
		%	100	28,3	53,1	7,3	6,1	0,5
50	Mönchengladbach II	a Anzahl	52.620	15.364	27.960	3.919	2.736	217
		%	100	29,2	53,1	7,4	5,2	0,4
		b Anzahl	9.280	2.153	5.443	750	527	24
		%	100	23,2	58,7	8,1	5,7	0,3
51	Viersen I	a Anzahl	67.341	20.749	34.661	5.370	3.654	389
		%	100	30,8	51,5	8,0	5,4	0,6
		b Anzahl	11.805	3.012	6.640	1.012	668	54
		%	100	25,5	56,2	8,6	5,7	0,5
52	Viersen II	a Anzahl	74.312	22.322	37.656	6.865	4.036	519
		%	100	30,0	50,7	9,2	5,4	0,7
		b Anzahl	13.026	3.382	6.992	1.271	778	67
		%	100	26,0	53,7	9,8	6,0	0,5

nach Wahlkreisen

Stimmen

Stimmen							Lfd. Nr.
entfallen auf die Wahlvorschläge							
PDS	Unabhängige Bürger	PBC	FAMILIE	Die Tierschutz partei	BüSo	NPD	
588	-	-	-	-	81	468	40
0,8	-	-	-	-	0,1	0,6	
129	-	-	-	-	23	63	
0,7	-	-	-	-	0,1	0,3	
703	-	-	-	-	78	509	41
1,1	-	-	-	-	0,1	0,8	
145	-	-	-	-	14	63	
1,1	-	-	-	-	0,1	0,5	
737	-	-	-	-	80	397	42
1,1	-	-	-	-	0,1	0,6	
152	-	-	-	-	15	62	
1,0	-	-	-	-	0,1	0,4	
549	-	-	-	-	124	507	43
0,9	-	-	-	-	0,2	0,9	
87	-	-	-	-	20	65	
0,7	-	-	-	-	0,2	0,6	
594	-	-	-	-	-	665	44
0,9	-	-	-	-	-	1,0	
103	-	-	-	-	-	83	
0,7	-	-	-	-	-	0,6	
303	-	-	-	-	-	828	45
0,5	-	-	-	-	-	1,3	
47	-	-	-	-	-	112	
0,3	-	-	-	-	-	0,8	
-	-	-	877	-	-	520	46
-	-	-	1,1	-	-	0,6	
-	-	-	146	-	-	69	
-	-	-	0,8	-	-	0,4	
477	476	-	-	-	-	489	47
1,1	1,1	-	-	-	-	1,1	
85	98	-	-	-	-	56	
0,9	1,0	-	-	-	-	0,6	
391	506	-	-	-	-	445	48
0,7	0,9	-	-	-	-	0,8	
62	123	-	-	-	-	55	
0,5	1,1	-	-	-	-	0,5	
471	-	-	-	-	-	754	49
0,8	-	-	-	-	-	1,3	
56	-	-	-	-	-	53	
0,6	-	-	-	-	-	0,6	
390	-	-	-	-	-	563	50
0,7	-	-	-	-	-	1,1	
45	-	-	-	-	-	45	
0,5	-	-	-	-	-	0,5	
-	-	-	-	-	-	673	51
-	-	-	-	-	-	1,0	
-	-	-	-	-	-	57	
-	-	-	-	-	-	0,5	
-	798	167	-	-	-	618	52
-	1,1	0,2	-	-	-	0,8	
-	140	24	-	-	-	64	
-	1,1	0,2	-	-	-	0,5	

Noch: 2. Ergebnisse der Wahl

b) Gültige

Lfd. Nr.	Wahlkreis a = Ergebnis insgesamt b = Ergebnis der Briefwahl	Gültige von den gültigen Stimmen						
		ödp	ÖkoLi	BGD	UAP	GRAUE	WASG	
40	Düsseldorf I	a Anzahl	124	-	31	-	950	1.234
		%	0,2	-	0	-	1,3	1,6
		b Anzahl	25	-	7	-	265	338
		%	0,1	-	0	-	1,4	1,8
41	Düsseldorf II	a Anzahl	135	-	-	-	1.085	1.199
		%	0,2	-	-	-	1,8	2,0
		b Anzahl	32	-	-	-	266	280
		%	0,2	-	-	-	1,9	2,0
42	Düsseldorf III	a Anzahl	122	-	25	-	1.081	1.162
		%	0,2	-	0	-	1,7	1,8
		b Anzahl	18	-	2	-	321	282
		%	0,1	-	0	-	2,0	1,8
43	Düsseldorf IV	a Anzahl	-	-	-	-	1.218	1.137
		%	-	-	-	-	2,1	1,9
		b Anzahl	-	-	-	-	263	252
		%	-	-	-	-	2,2	2,2
44	Rhein-Kreis Neuss I	a Anzahl	-	-	-	-	-	1.333
		%	-	-	-	-	-	2,0
		b Anzahl	-	-	-	-	-	355
		%	-	-	-	-	-	2,5
45	Rhein-Kreis Neuss II	a Anzahl	-	-	-	-	-	1.115
		%	-	-	-	-	-	1,7
		b Anzahl	-	-	-	-	-	321
		%	-	-	-	-	-	2,4
46	Rhein-Kreis Neuss III	a Anzahl	-	-	-	-	-	1.308
		%	-	-	-	-	-	1,6
		b Anzahl	-	-	-	-	-	340
		%	-	-	-	-	-	2,0
47	Krefeld I	a Anzahl	-	-	-	-	-	1.161
		%	-	-	-	-	-	2,6
		b Anzahl	-	-	-	-	-	260
		%	-	-	-	-	-	2,8
48	Krefeld II	a Anzahl	-	-	-	-	-	1.010
		%	-	-	-	-	-	1,8
		b Anzahl	-	-	-	-	-	226
		%	-	-	-	-	-	1,9
49	Mönchengladbach I	a Anzahl	-	-	-	-	-	1.772
		%	-	-	-	-	-	3,1
		b Anzahl	-	-	-	-	-	316
		%	-	-	-	-	-	3,4
50	Mönchengladbach II	a Anzahl	-	-	-	-	-	1.471
		%	-	-	-	-	-	2,8
		b Anzahl	-	-	-	-	-	293
		%	-	-	-	-	-	3,2
51	Viersen I	a Anzahl	209	-	-	-	-	1.488
		%	0,3	-	-	-	-	2,2
		b Anzahl	40	-	-	-	-	292
		%	0,3	-	-	-	-	2,5
52	Viersen II	a Anzahl	-	-	-	-	-	1.266
		%	-	-	-	-	-	1,7
		b Anzahl	-	-	-	-	-	299
		%	-	-	-	-	-	2,3

nach Wahlkreisen
Stimmen

Stimmen								Lfd. Nr.
entfallen auf die Wahlvorschläge								
Die PARTEI	AMP	ZENTRUM	LD	Offensive D	Unabhängige Kandidaten	Einzelbewerber 1	Einzelbewerber 2	
-	-	-	-	-	-	-	-	40
-	-	-	-	-	-	-	-	
-	-	-	-	-	-	-	-	
-	-	-	-	-	204	-	-	41
-	-	-	-	-	0,3	-	-	
-	-	-	-	-	53	-	-	
-	-	-	-	-	0,4	-	-	
-	-	-	-	-	-	-	-	42
-	-	-	-	-	-	-	-	
-	-	-	-	-	-	-	-	
-	-	-	-	-	-	-	-	43
-	-	-	-	-	-	-	-	
-	-	-	-	-	-	-	-	
-	-	251	-	-	-	-	-	44
-	-	0,4	-	-	-	-	-	
-	-	56	-	-	-	-	-	
-	-	0,4	-	-	-	-	-	
-	-	669	-	-	-	-	-	45
-	-	1,0	-	-	-	-	-	
-	-	172	-	-	-	-	-	
-	-	1,3	-	-	-	-	-	
-	-	169	-	-	-	-	-	46
-	-	0,2	-	-	-	-	-	
-	-	57	-	-	-	-	-	
-	-	0,3	-	-	-	-	-	
321	-	-	-	-	-	-	-	47
0,7	-	-	-	-	-	-	-	
69	-	-	-	-	-	-	-	
0,7	-	-	-	-	-	-	-	
228	121	-	-	-	-	-	-	48
0,4	0,2	-	-	-	-	-	-	
49	36	-	-	-	-	-	-	
0,4	0,3	-	-	-	-	-	-	
-	-	-	-	-	-	-	-	49
-	-	-	-	-	-	-	-	
-	-	-	-	-	-	-	-	
-	-	-	-	-	-	-	-	50
-	-	-	-	-	-	-	-	
-	-	-	-	-	-	-	-	
-	-	-	-	-	-	-	-	51
-	-	-	-	148	-	-	-	
-	-	-	-	0,2	-	-	-	
-	-	-	-	30	-	-	-	
-	-	-	-	0,3	-	-	-	
-	-	-	-	65	-	-	-	52
-	-	-	-	0,1	-	-	-	
-	-	-	-	9	-	-	-	
-	-	-	-	0,1	-	-	-	

Noch: 2. Ergebnisse der Wahl
b) Gültige

Lfd. Nr.	Wahlkreis a = Ergebnis insgesamt b = Ergebnis der Briefwahl	Gültige						
		Insgesamt	von den gültigen Stimmen					
			SPD	CDU	FDP	GRÜNE	REP	
53	Kleve I	a Anzahl	72.050	18.971	42.085	5.160	3.154	597
		%	100	26,3	58,4	7,2	4,4	0,8
		b Anzahl	11.005	2.684	6.388	869	599	87
		%	100	24,4	58,0	7,9	5,4	0,8
54	Kleve II	a Anzahl	67.825	20.692	36.877	4.234	3.367	539
		%	100	30,5	54,4	6,2	5,0	0,8
		b Anzahl	13.487	3.835	7.508	848	727	88
		%	100	28,4	55,7	6,3	5,4	0,7
55	Oberhausen I	a Anzahl	56.065	28.645	17.433	1.910	3.155	640
		%	100	51,1	31,1	3,4	5,6	1,1
		b Anzahl	8.909	4.136	3.216	318	593	72
		%	100	46,4	36,1	3,6	6,7	0,8
56	Oberhausen II - Wesel I	a Anzahl	75.061	37.197	25.248	3.503	4.073	685
		%	100	49,6	33,6	4,7	5,4	0,9
		b Anzahl	12.967	5.742	4.992	759	698	73
		%	100	44,3	38,5	5,9	5,4	0,6
57	Wesel II	a Anzahl	62.969	25.806	27.605	3.424	3.230	467
		%	100	41,0	43,8	5,4	5,1	0,7
		b Anzahl	10.254	3.685	4.915	630	529	55
		%	100	35,9	47,9	6,1	5,2	0,5
58	Wesel III	a Anzahl	76.868	30.293	34.196	4.827	3.741	418
		%	100	39,4	44,5	6,3	4,9	0,5
		b Anzahl	13.064	4.555	6.181	1.035	652	70
		%	100	34,9	47,3	7,9	5,0	0,5
59	Wesel IV	a Anzahl	56.930	28.469	19.888	2.812	2.661	736
		%	100	50,0	34,9	4,9	4,7	1,3
		b Anzahl	9.164	3.990	3.724	538	424	92
		%	100	43,5	40,6	5,9	4,6	1,0
60	Duisburg I	a Anzahl	66.027	29.855	24.654	2.555	4.221	493
		%	100	45,2	37,3	3,9	6,4	0,7
		b Anzahl	12.639	5.097	5.393	584	792	63
		%	100	40,3	42,7	4,6	6,3	0,5
61	Duisburg II	a Anzahl	50.982	24.753	17.327	2.179	2.573	707
		%	100	48,6	34,0	4,3	5,0	1,4
		b Anzahl	7.946	3.370	3.174	427	428	67
		%	100	42,4	39,9	5,4	5,4	0,8
62	Duisburg III	a Anzahl	42.230	21.288	13.177	1.443	1.998	554
		%	100	50,4	31,2	3,4	4,7	1,3
		b Anzahl	6.677	3.015	2.437	276	342	65
		%	100	45,2	36,5	4,1	5,1	1,0
63	Duisburg IV	a Anzahl	44.400	23.427	14.221	1.288	1.434	675
		%	100	52,8	32,0	2,9	3,2	1,5
		b Anzahl	6.526	3.124	2.477	228	220	80
		%	100	47,9	38,0	3,5	3,4	1,2
64	Mülheim I	a Anzahl	83.857	38.173	29.835	4.819	5.250	417
		%	100	45,5	35,6	5,7	6,3	0,5
		b Anzahl	18.023	7.505	7.189	1.160	1.087	74
		%	100	41,6	39,9	6,4	6,0	0,4
65	Essen I - Mülheim II	a Anzahl	64.065	31.881	21.812	2.396	2.958	937
		%	100	49,8	34,0	3,7	4,6	1,5
		b Anzahl	13.682	6.250	5.109	559	647	198
		%	100	45,7	37,3	4,1	4,7	1,4

nach Wahlkreisen

Stimmen

Stimmen							Lfd. Nr.
entfallen auf die Wahlvorschläge							
PDS	Unabhängige Bürger	PBC	FAMILIE	Die Tierschutz partei	BüSo	NPD	
500	-	-	-	-	-	-	53
0,7	-	-	-	-	-	-	
71	-	-	-	-	-	-	
0,6	-	-	-	-	-	-	
562	-	-	-	-	-	-	54
0,8	-	-	-	-	-	-	
79	-	-	-	-	-	-	
0,6	-	-	-	-	-	-	
854	-	-	-	-	-	992	55
1,5	-	-	-	-	-	1,8	
121	-	-	-	-	-	85	
1,4	-	-	-	-	-	1,0	
893	-	-	-	-	-	818	56
1,2	-	-	-	-	-	1,1	
143	-	-	-	-	-	85	
1,1	-	-	-	-	-	0,7	
491	-	-	-	-	-	478	57
0,8	-	-	-	-	-	0,8	
82	-	-	-	-	-	45	
0,8	-	-	-	-	-	0,4	
702	-	-	-	-	-	646	58
0,9	-	-	-	-	-	0,8	
89	-	-	-	-	-	63	
0,7	-	-	-	-	-	0,5	
681	-	-	-	-	-	-	59
1,2	-	-	-	-	-	-	
79	-	-	-	-	-	-	
0,9	-	-	-	-	-	-	
1.042	-	-	-	-	198	664	60
1,6	-	-	-	-	0,3	1,0	
166	-	-	-	-	36	62	
1,3	-	-	-	-	0,3	0,5	
779	-	-	-	790	179	505	61
1,5	-	-	-	1,5	0,4	1,0	
112	-	-	-	142	33	51	
1,4	-	-	-	1,8	0,4	0,6	
834	-	-	-	606	167	931	62
2,0	-	-	-	1,4	0,4	2,2	
112	-	-	-	79	38	90	
1,7	-	-	-	1,2	0,6	1,3	
797	-	-	-	-	218	840	63
1,8	-	-	-	-	0,5	1,9	
79	-	-	-	-	31	50	
1,2	-	-	-	-	0,5	0,8	
916	-	-	1.232	-	-	801	64
1,1	-	-	1,5	-	-	1,0	
159	-	-	213	-	-	126	
0,9	-	-	1,2	-	-	0,7	
818	-	-	-	-	-	979	65
1,3	-	-	-	-	-	1,5	
162	-	-	-	-	-	145	
1,2	-	-	-	-	-	1,1	

Noch: 2. Ergebnisse der Wahl

b) Gültige

Lfd. Nr.	Wahlkreis a = Ergebnis insgesamt b = Ergebnis der Briefwahl	Gültige						
		von den gültigen Stimmen						
		ödp	ÖkoLi	BGD	UAP	GRAUE	WASG	
53	Kleve I	a Anzahl	301	-	-	-	-	1.282
		%	0,4	-	-	-	-	1,8
		b Anzahl	47	-	-	-	-	260
		%	0,4	-	-	-	-	2,4
54	Kleve II	a Anzahl	258	-	-	-	-	1.296
		%	0,4	-	-	-	-	1,9
		b Anzahl	55	-	-	-	-	347
		%	0,4	-	-	-	-	2,6
55	Oberhausen I	a Anzahl	-	-	-	-	-	2.436
		%	-	-	-	-	-	4,3
		b Anzahl	-	-	-	-	-	368
		%	-	-	-	-	-	4,1
56	Oberhausen II - Wesel I	a Anzahl	-	-	-	-	-	2.644
		%	-	-	-	-	-	3,5
		b Anzahl	-	-	-	-	-	475
		%	-	-	-	-	-	3,7
57	Wesel II	a Anzahl	-	-	-	-	-	1.468
		%	-	-	-	-	-	2,3
		b Anzahl	-	-	-	-	-	313
		%	-	-	-	-	-	3,1
58	Wesel III	a Anzahl	-	-	-	-	-	2.045
		%	-	-	-	-	-	2,7
		b Anzahl	-	-	-	-	-	419
		%	-	-	-	-	-	3,2
59	Wesel IV	a Anzahl	-	-	-	-	-	1.683
		%	-	-	-	-	-	3,0
		b Anzahl	-	-	-	-	-	317
		%	-	-	-	-	-	3,5
60	Duisburg I	a Anzahl	-	-	-	-	-	1.487
		%	-	-	-	-	-	2,3
		b Anzahl	-	-	-	-	-	287
		%	-	-	-	-	-	2,3
61	Duisburg II	a Anzahl	-	-	-	-	-	1.005
		%	-	-	-	-	-	2,0
		b Anzahl	-	-	-	-	-	117
		%	-	-	-	-	-	1,5
62	Duisburg III	a Anzahl	-	-	-	-	-	1.101
		%	-	-	-	-	-	2,6
		b Anzahl	-	-	-	-	-	198
		%	-	-	-	-	-	3,0
63	Duisburg IV	a Anzahl	-	-	-	-	-	1.316
		%	-	-	-	-	-	3,0
		b Anzahl	-	-	-	-	-	207
		%	-	-	-	-	-	3,2
64	Mülheim I	a Anzahl	-	-	-	-	-	2.414
		%	-	-	-	-	-	2,9
		b Anzahl	-	-	-	-	-	510
		%	-	-	-	-	-	2,8
65	Essen I - Mülheim II	a Anzahl	-	-	-	-	-	2.284
		%	-	-	-	-	-	3,6
		b Anzahl	-	-	-	-	-	612
		%	-	-	-	-	-	4,5

Noch: 2. Ergebnisse der Wahl

b) Gültige

Lfd. Nr.	Wahlkreis a = Ergebnis insgesamt b = Ergebnis der Briefwahl	Gültige						
		Insgesamt	von den gültigen Stimmen					REP
			SPD	CDU	FDP	GRÜNE		
66	Essen II	a Anzahl	60.621	29.333	21.224	2.292	3.087	853
		%	100	48,4	35,0	3,8	5,1	1,4
		b Anzahl	13.717	6.021	5.262	597	763	182
		%	100	43,9	38,4	4,4	5,6	1,3
67	Essen III	a Anzahl	58.331	27.119	19.143	2.577	4.832	614
		%	100	46,5	32,8	4,4	8,3	1,1
		b Anzahl	14.388	6.031	5.328	718	1.181	142
		%	100	41,9	37,0	5,0	8,2	1,0
68	Essen IV	a Anzahl	92.449	34.995	39.716	6.033	7.606	453
		%	100	37,9	43,0	6,5	8,2	0,5
		b Anzahl	25.291	8.308	12.096	1.873	1.863	110
		%	100	32,8	47,8	7,4	7,4	0,4
69	Recklinghausen I	a Anzahl	55.790	24.898	22.001	2.348	2.892	437
		%	100	44,6	39,4	4,2	5,2	0,8
		b Anzahl	10.276	3.974	4.699	474	520	68
		%	100	38,7	45,7	4,6	5,1	0,7
70	Recklinghausen II	a Anzahl	61.770	31.252	21.758	2.554	2.210	561
		%	100	50,6	35,2	4,1	3,6	0,9
		b Anzahl	11.474	5.072	4.700	575	462	71
		%	100	44,2	41,0	5,0	4,0	0,6
71	Recklinghausen III	a Anzahl	58.976	27.127	21.826	2.433	2.193	613
		%	100	46,0	37,0	4,1	3,7	1,0
		b Anzahl	10.281	4.313	4.255	477	390	85
		%	100	42,0	41,4	4,6	3,8	0,8
72	Recklinghausen IV	a Anzahl	64.868	26.012	28.516	2.640	2.898	366
		%	100	40,1	44,0	4,1	4,5	0,6
		b Anzahl	13.563	5.112	6.193	641	567	44
		%	100	37,7	45,7	4,7	4,2	0,3
73	Recklinghausen V	a Anzahl	58.114	28.039	20.991	2.580	2.551	497
		%	100	48,2	36,1	4,4	4,4	0,9
		b Anzahl	11.052	4.833	4.486	564	501	69
		%	100	43,7	40,6	5,1	4,5	0,6
74	Gelsenkirchen I	a Anzahl	59.604	30.858	19.873	2.065	2.097	1.071
		%	100	51,8	33,3	3,5	3,5	1,8
		b Anzahl	10.018	4.837	3.878	337	341	119
		%	100	48,3	38,7	3,4	3,4	1,2
75	Gelsenkirchen II	a Anzahl	48.513	23.900	15.874	1.774	2.001	1.081
		%	100	49,3	32,7	3,7	4,1	2,2
		b Anzahl	8.601	3.875	3.352	307	325	149
		%	100	45,1	39,0	3,6	3,8	1,7
76	Bottrop	a Anzahl	57.963	28.873	20.368	1.914	2.008	844
		%	100	49,8	35,1	3,3	3,5	1,5
		b Anzahl	10.044	4.531	3.989	356	361	125
		%	100	45,1	39,7	3,5	3,6	1,2
77	Borken I	a Anzahl	69.911	19.622	40.742	3.916	3.145	379
		%	100	28,1	58,3	5,6	4,5	0,5
		b Anzahl	10.074	2.572	6.017	629	499	43
		%	100	25,5	59,7	6,2	5,0	0,4
78	Borken II	a Anzahl	67.338	16.191	42.387	3.998	2.462	459
		%	100	24,0	62,9	5,9	3,7	0,7
		b Anzahl	9.710	2.176	6.065	675	423	78
		%	100	22,4	62,5	7,0	4,4	0,8

nach Wahlkreisen

Stimmen

Stimmen							Lfd. Nr.
entfallen auf die Wahlvorschläge							
PDS	Unabhängige Bürger	PBC	FAMILIE	Die Tierschutz partei	BüSo	NPD	
897	-	-	-	-	284	752	66
1,5	-	-	-	-	0,5	1,2	
149	-	-	-	-	54	120	
1,1	-	-	-	-	0,4	0,9	
975	-	-	-	-	246	678	67
1,7	-	-	-	-	0,4	1,2	
228	-	-	-	-	49	109	
1,6	-	-	-	-	0,3	0,8	
773	-	-	-	-	245	535	68
0,8	-	-	-	-	0,3	0,6	
212	-	-	-	-	53	116	
0,8	-	-	-	-	0,2	0,5	
610	486	-	-	-	-	743	69
1,1	0,9	-	-	-	-	1,3	
103	74	-	-	-	-	88	
1,0	0,7	-	-	-	-	0,9	
649	-	-	-	-	-	872	70
1,1	-	-	-	-	-	1,4	
98	-	-	-	-	-	98	
0,9	-	-	-	-	-	0,9	
636	415	-	-	699	99	735	71
1,1	0,7	-	-	1,2	0,2	1,2	
109	79	-	-	116	23	73	
1,1	0,8	-	-	1,1	0,2	0,7	
516	371	-	-	615	-	610	72
0,8	0,6	-	-	0,9	-	0,9	
87	79	-	-	132	-	87	
0,6	0,6	-	-	1,0	-	0,6	
662	-	-	-	-	-	771	73
1,1	-	-	-	-	-	1,3	
109	-	-	-	-	-	85	
1,0	-	-	-	-	-	0,8	
630	-	250	-	-	235	986	74
1,1	-	0,4	-	-	0,4	1,7	
88	-	31	-	-	36	55	
0,9	-	0,3	-	-	0,4	0,5	
643	-	-	-	-	139	831	75
1,3	-	-	-	-	0,3	1,7	
77	-	-	-	-	18	80	
0,9	-	-	-	-	0,2	0,9	
495	282	-	-	-	-	514	76
0,9	0,5	-	-	-	-	0,9	
88	61	-	-	-	-	53	
0,9	0,6	-	-	-	-	0,5	
325	-	-	-	-	-	-	77
0,5	-	-	-	-	-	-	
48	-	-	-	-	-	-	
0,5	-	-	-	-	-	-	
389	-	172	-	-	-	-	78
0,6	-	0,3	-	-	-	-	
45	-	35	-	-	-	-	
0,5	-	0,4	-	-	-	-	

Lfd. Nr.	Wahlkreis a = Ergebnis insgesamt b = Ergebnis der Briefwahl	Gültige von den gültigen Stimmen					
		ödp	ÖkoLi	BGD	UAP	GRAUE	WASG
66	Essen II	a Anzahl	-	-	-	-	1.899
		%	-	-	-	-	3,1
		b Anzahl	-	-	-	-	569
		%	-	-	-	-	4,1
67	Essen III	a Anzahl	-	-	-	-	1.725
		%	-	-	-	-	3,0
		b Anzahl	-	-	-	-	479
		%	-	-	-	-	3,3
68	Essen IV	a Anzahl	288	-	-	-	1.805
		%	0,3	-	-	-	2,0
		b Anzahl	70	-	-	-	590
		%	0,3	-	-	-	2,3
69	Recklinghausen I	a Anzahl	110	-	-	-	1.265
		%	0,2	-	-	-	2,3
		b Anzahl	14	-	-	-	262
		%	0,1	-	-	-	2,5
70	Recklinghausen II	a Anzahl	160	-	-	-	1.754
		%	0,3	-	-	-	2,8
		b Anzahl	19	-	-	-	379
		%	0,2	-	-	-	3,3
71	Recklinghausen III	a Anzahl	62	-	-	-	2.138
		%	0,1	-	-	-	3,6
		b Anzahl	11	-	-	-	350
		%	0,1	-	-	-	3,4
72	Recklinghausen IV	a Anzahl	94	-	-	-	1.360
		%	0,1	-	-	-	2,1
		b Anzahl	20	-	-	-	345
		%	0,1	-	-	-	2,5
73	Recklinghausen V	a Anzahl	148	-	-	-	1.726
		%	0,3	-	-	-	3,0
		b Anzahl	26	-	-	-	357
		%	0,2	-	-	-	3,2
74	Gelsenkirchen I	a Anzahl	-	-	-	-	1.539
		%	-	-	-	-	2,6
		b Anzahl	-	-	-	-	296
		%	-	-	-	-	3,0
75	Gelsenkirchen II	a Anzahl	-	-	-	619	1.651
		%	-	-	-	1,3	3,4
		b Anzahl	-	-	-	140	278
		%	-	-	-	1,6	3,2
76	Bottrop	a Anzahl	771	-	-	-	1.681
		%	1,3	-	-	-	2,9
		b Anzahl	136	-	-	-	304
		%	1,4	-	-	-	3,0
77	Borken I	a Anzahl	152	-	-	-	1.630
		%	0,2	-	-	-	2,3
		b Anzahl	26	-	-	-	240
		%	0,3	-	-	-	2,4
78	Borken II	a Anzahl	137	-	-	-	1.143
		%	0,2	-	-	-	1,7
		b Anzahl	28	-	-	-	185
		%	0,3	-	-	-	1,9

Noch: 2. Ergebnisse der Wahl

b) Gültige

Lfd. Nr.	Wahlkreis a = Ergebnis insgesamt b = Ergebnis der Briefwahl		Gültige					
			Insgesamt	von den gültigen Stimmen				
				SPD	CDU	FDP	GRÜNE	REP
79	Coesfeld I - Borken III	a Anzahl	74.639	18.500	45.512	4.414	3.752	448
		%	100	24,8	61,0	5,9	5,0	0,6
		b Anzahl	11.477	2.541	7.076	809	636	59
		%	100	22,1	61,7	7,0	5,5	0,5
80	Coesfeld II	a Anzahl	77.435	20.755	44.081	5.227	4.172	350
		%	100	26,8	56,9	6,8	5,4	0,5
		b Anzahl	14.538	3.593	8.467	1.100	769	63
		%	100	24,7	58,2	7,6	5,3	0,4
81	Steinfurt I	a Anzahl	73.372	21.438	40.585	4.654	3.959	262
		%	100	29,2	55,3	6,3	5,4	0,4
		b Anzahl	11.205	2.794	6.507	792	657	22
		%	100	24,9	58,1	7,1	5,9	0,2
82	Steinfurt II	a Anzahl	67.703	22.034	36.226	3.550	3.140	203
		%	100	32,5	53,5	5,2	4,6	0,3
		b Anzahl	8.906	2.512	5.024	549	473	13
		%	100	28,2	56,4	6,2	5,3	0,1
83	Steinfurt III	a Anzahl	71.546	30.344	31.794	3.642	3.124	186
		%	100	42,4	44,4	5,1	4,4	0,3
		b Anzahl	10.122	3.632	4.868	676	558	22
		%	100	35,9	48,1	6,7	5,5	0,2
84	Münster I	a Anzahl	70.874	22.805	30.555	4.905	9.841	137
		%	100	32,2	43,1	6,9	13,9	0,2
		b Anzahl	18.410	5.189	8.917	1.391	2.283	30
		%	100	28,2	48,4	7,6	12,4	0,2
85	Münster II	a Anzahl	70.775	23.493	31.264	4.639	8.548	200
		%	100	33,2	44,2	6,6	12,1	0,3
		b Anzahl	17.108	4.815	8.405	1.330	1.880	50
		%	100	28,1	49,1	7,8	11,0	0,3
86	Warendorf I	a Anzahl	75.584	20.519	42.714	5.292	4.355	334
		%	100	27,1	56,5	7,0	5,8	0,4
		b Anzahl	12.061	2.840	7.091	993	759	37
		%	100	23,5	58,8	8,2	6,3	0,3
87	Warendorf II	a Anzahl	62.543	21.424	32.287	3.556	2.490	296
		%	100	34,3	51,6	5,7	4,0	0,5
		b Anzahl	11.039	3.409	5.948	726	490	36
		%	100	30,9	53,9	6,6	4,4	0,3
88	Minden-Lübbecke I	a Anzahl	71.791	25.343	36.108	3.888	2.846	773
		%	100	35,3	50,3	5,4	4,0	1,1
		b Anzahl	9.776	3.223	4.854	637	548	96
		%	100	33,0	49,7	6,5	5,6	1,0
89	Minden-Lübbecke II	a Anzahl	75.598	32.042	30.087	4.778	4.077	771
		%	100	42,4	39,8	6,3	5,4	1,0
		b Anzahl	13.980	5.387	5.810	1.124	809	107
		%	100	38,5	41,6	8,0	5,8	0,8
90	Herford I	a Anzahl	58.348	23.536	25.270	3.467	2.977	820
		%	100	40,3	43,3	5,9	5,1	1,4
		b Anzahl	12.669	4.653	5.876	826	601	160
		%	100	36,7	46,4	6,5	4,7	1,3
91	Herford II	a Anzahl	59.679	24.536	25.872	2.949	2.923	595
		%	100	41,1	43,4	4,9	4,9	1,0
		b Anzahl	10.532	3.903	5.001	568	509	81
		%	100	37,1	47,5	5,4	4,8	0,8

nach Wahlkreisen

Stimmen

Stimmen							Lfd. Nr.
entfallen auf die Wahlvorschläge							
PDS	Unabhängige Bürger	PBC	FAMILIE	Die Tierschutz partei	BüSo	NPD	
342 0,5 39 0,3	- - - -	- - - -	- - - -	- - - -	- - - -	- - - -	79
513 0,7 84 0,6	- - - -	- - - -	- - - -	- - - -	- - - -	463 0,6 56 0,4	80
366 0,5 50 0,4	- - - -	- - - -	- - - -	- - - -	- - - -	492 0,7 63 0,6	81
360 0,5 29 0,3	- - - -	- - - -	- - - -	- - - -	- - - -	531 0,8 37 0,4	82
424 0,6 52 0,5	- - - -	76 0,1 7 0,1	- - - -	- - - -	- - - -	587 0,8 36 0,4	83
466 0,7 91 0,5	- - - -	- - - -	- - - -	- - - -	- - - -	326 0,5 58 0,3	84
626 0,9 138 0,8	- - - -	- - - -	- - - -	- - - -	- - - -	402 0,6 66 0,4	85
440 0,6 60 0,5	- - - -	- - - -	- - - -	- - - -	- - - -	563 0,7 59 0,5	86
496 0,8 87 0,8	- - - -	- - - -	- - - -	- - - -	- - - -	540 0,9 58 0,5	87
- - - -	- - - -	575 0,8 53 0,5	- - - -	- - - -	- - - -	714 1,0 75 0,8	88
- - - -	- - - -	500 0,7 67 0,5	- - - -	- - - -	- - - -	1.010 1,3 133 1,0	89
495 0,8 95 0,7	407 0,7 130 1,0	151 0,3 24 0,2	- - - -	- - - -	- - - -	- - - -	90
497 0,8 62 0,6	360 0,6 59 0,6	177 0,3 24 0,2	- - - -	- - - -	95 0,2 26 0,2	639 1,1 73 0,7	91

Noch: 2. Ergebnisse der Wahl
b) Gültige

Lfd. Nr.	Wahlkreis a = Ergebnis insgesamt b = Ergebnis der Briefwahl		Gültige					
			von den gültigen Stimmen					
			ödp	ÖkoLi	BGD	UAP	GRAUE	WASG
79	Coesfeld I - Borken III	a Anzahl	284	-	-	-	-	1.387
		%	0,4	-	-	-	-	1,9
		b Anzahl	30	-	-	-	-	287
		%	0,3	-	-	-	-	2,5
80	Coesfeld II	a Anzahl	412	-	-	-	-	1.462
		%	0,5	-	-	-	-	1,9
		b Anzahl	76	-	-	-	-	330
		%	0,5	-	-	-	-	2,3
81	Steinfurt I	a Anzahl	-	-	-	-	494	950
		%	-	-	-	-	0,7	1,3
		b Anzahl	-	-	-	-	101	186
		%	-	-	-	-	0,9	1,7
82	Steinfurt II	a Anzahl	-	-	-	-	465	1.194
		%	-	-	-	-	0,7	1,8
		b Anzahl	-	-	-	-	90	179
		%	-	-	-	-	1,0	2,0
83	Steinfurt III	a Anzahl	-	-	-	-	348	744
		%	-	-	-	-	0,5	1,0
		b Anzahl	-	-	-	-	92	132
		%	-	-	-	-	0,9	1,3
84	Münster I	a Anzahl	328	-	-	-	-	1.341
		%	0,5	-	-	-	-	1,9
		b Anzahl	70	-	-	-	-	349
		%	0,4	-	-	-	-	1,9
85	Münster II	a Anzahl	311	-	-	-	-	1.292
		%	0,4	-	-	-	-	1,8
		b Anzahl	72	-	-	-	-	352
		%	0,4	-	-	-	-	2,1
86	Warendorf I	a Anzahl	235	-	-	-	-	1.132
		%	0,3	-	-	-	-	1,5
		b Anzahl	29	-	-	-	-	193
		%	0,2	-	-	-	-	1,6
87	Warendorf II	a Anzahl	-	-	-	-	-	1.454
		%	-	-	-	-	-	2,3
		b Anzahl	-	-	-	-	-	285
		%	-	-	-	-	-	2,6
88	Minden-Lübbecke I	a Anzahl	229	-	-	-	-	1.315
		%	0,3	-	-	-	-	1,8
		b Anzahl	24	-	-	-	-	266
		%	0,2	-	-	-	-	2,7
89	Minden-Lübbecke II	a Anzahl	168	-	-	-	-	1.821
		%	0,2	-	-	-	-	2,4
		b Anzahl	35	-	-	-	-	418
		%	0,3	-	-	-	-	3,0
90	Herford I	a Anzahl	92	-	-	-	-	1.133
		%	0,2	-	-	-	-	1,9
		b Anzahl	22	-	-	-	-	282
		%	0,2	-	-	-	-	2,2
91	Herford II	a Anzahl	65	-	-	-	-	971
		%	0,1	-	-	-	-	1,6
		b Anzahl	11	-	-	-	-	215
		%	0,1	-	-	-	-	2,0

Noch: 2. Ergebnisse der Wahl

b) Gültige

Lfd. Nr.	Wahlkreis a = Ergebnis insgesamt b = Ergebnis der Briefwahl		Gültige					
			Insgesamt	von den gültigen Stimmen				
				SPD	CDU	FDP	GRÜNE	REP
92	Bielefeld I	a Anzahl	59.635	23.618	19.574	2.817	9.661	225
		%	100	39,6	32,8	4,7	16,2	0,4
		b Anzahl	14.002	4.916	5.250	808	2.185	46
		%	100	35,1	37,5	5,8	15,6	0,3
93	Bielefeld II	a Anzahl	70.022	27.469	31.062	3.249	4.367	339
		%	100	39,2	44,4	4,6	6,2	0,5
		b Anzahl	12.383	4.598	5.573	729	840	55
		%	100	37,1	45,0	5,9	6,8	0,4
94	Gütersloh I - Bielefeld III	a Anzahl	61.449	23.167	26.468	3.655	5.287	228
		%	100	37,7	43,1	5,9	8,6	0,4
		b Anzahl	12.279	4.173	5.544	970	1.035	54
		%	100	34,0	45,2	7,9	8,4	0,4
95	Gütersloh II	a Anzahl	61.081	20.107	31.168	3.386	3.678	794
		%	100	32,9	51,0	5,5	6,0	1,3
		b Anzahl	10.616	3.329	5.282	717	741	103
		%	100	31,4	49,8	6,8	7,0	1,0
96	Gütersloh III	a Anzahl	61.645	15.571	37.345	3.425	2.632	242
		%	100	25,3	60,6	5,6	4,3	0,4
		b Anzahl	8.611	2.120	5.172	592	400	26
		%	100	24,6	60,1	6,9	4,6	0,3
97	Lippe I	a Anzahl	60.830	24.439	25.758	4.009	3.083	627
		%	100	40,2	42,3	6,6	5,1	1,0
		b Anzahl	10.952	3.946	4.987	892	611	76
		%	100	36,0	45,5	8,1	5,6	0,7
98	Lippe II	a Anzahl	56.518	23.853	23.955	2.779	2.518	557
		%	100	42,2	42,4	4,9	4,5	1,0
		b Anzahl	8.882	3.391	3.999	504	492	52
		%	100	38,2	45,0	5,7	5,5	0,6
99	Lippe III	a Anzahl	57.563	23.074	23.830	3.668	3.531	630
		%	100	40,1	41,4	6,4	6,1	1,1
		b Anzahl	10.020	3.760	4.095	857	741	77
		%	100	37,5	40,9	8,6	7,4	0,8
100	Paderborn I	a Anzahl	75.140	16.009	48.963	4.083	2.583	407
		%	100	21,3	65,2	5,4	3,4	0,5
		b Anzahl	10.533	2.224	6.602	678	476	54
		%	100	21,1	62,7	6,4	4,5	0,5
101	Paderborn II	a Anzahl	61.114	16.013	33.993	3.608	4.263	333
		%	100	26,2	55,6	5,9	7,0	0,5
		b Anzahl	12.777	2.939	7.482	851	908	74
		%	100	23,0	58,6	6,7	7,1	0,6
102	Höxter	a Anzahl	74.791	17.800	46.142	4.046	2.707	577
		%	100	23,8	61,7	5,4	3,6	0,8
		b Anzahl	10.769	2.324	6.639	720	515	59
		%	100	21,6	61,6	6,7	4,8	0,5
103	Hagen I	a Anzahl	64.289	27.053	26.516	3.084	2.889	776
		%	100	42,1	41,2	4,8	4,5	1,2
		b Anzahl	13.766	5.180	6.279	793	626	143
		%	100	37,6	45,6	5,8	4,5	1,0
104	Hagen II - Ennepe-Ruhr-Kreis III	a Anzahl	55.837	24.443	22.038	3.188	2.615	498
		%	100	43,8	39,5	5,7	4,7	0,9
		b Anzahl	11.552	4.761	4.870	788	493	68
		%	100	41,2	42,2	6,8	4,3	0,6

nach Wahlkreisen

Stimmen

Stimmen							Lfd. Nr.
entfallen auf die Wahlvorschläge							
PDS	Unabhängige Bürger	PBC	FAMILIE	Die Tierschutz partei	BüSo	NPD	
958 1,6	- -	161 0,3	- -	- -	97 0,2	512 0,9	92
194 1,4	- -	38 0,3	- -	- -	14 0,1	91 0,6	
609 0,9	- -	308 0,4	- -	- -	173 0,2	830 1,2	93
92 0,7	- -	39 0,3	- -	- -	33 0,3	97 0,8	
375 0,6	- -	- -	- -	- -	- -	514 0,8	94
66 0,5	- -	- -	- -	- -	- -	86 0,7	
- -	- -	- -	- -	- -	- -	- -	95
- -	- -	- -	- -	- -	- -	- -	
- -	- -	- -	- -	- -	- -	605 1,0	96
- -	- -	- -	- -	- -	- -	61 0,7	
630 1,0	- -	599 1,0	- -	- -	104 0,2	426 0,7	97
63 0,6	- -	40 0,4	- -	- -	28 0,3	51 0,5	
505 0,9	- -	430 0,8	- -	- -	- -	465 0,8	98
68 0,8	- -	50 0,6	- -	- -	- -	56 0,6	
521 0,9	- -	495 0,9	- -	- -	- -	- -	99
97 1,0	- -	43 0,4	- -	- -	- -	- -	
378 0,5	- -	159 0,2	742 1,0	- -	- -	756 1,0	100
55 0,5	- -	18 0,2	87 0,8	- -	- -	93 0,9	
497 0,8	- -	269 0,4	525 0,9	- -	- -	556 0,9	101
93 0,7	- -	31 0,2	76 0,6	- -	- -	63 0,5	
- -	475 0,6	- -	915 1,2	- -	- -	815 1,1	102
- -	86 0,8	- -	127 1,2	- -	- -	74 0,7	
781 1,2	- -	- -	- -	854 1,3	- -	780 1,2	103
127 0,9	- -	- -	- -	149 1,1	- -	103 0,7	
550 1,0	- -	- -	- -	- -	- -	698 1,3	104
99 0,9	- -	- -	- -	- -	- -	79 0,7	

Noch: 2. Ergebnisse der Wahl

b) Gültige

Lfd. Nr.	Wahlkreis a = Ergebnis insgesamt b = Ergebnis der Briefwahl	Gültige						
		von den gültigen Stimmen						
		ödp	ÖkoLi	BGD	UAP	GRAUE	WASG	
92	Bielefeld I	a Anzahl	139	-	-	-	-	1.873
		%	0,2	-	-	-	-	3,1
		b Anzahl	34	-	-	-	-	426
		%	0,2	-	-	-	-	3,0
93	Bielefeld II	a Anzahl	121	-	-	-	-	1.495
		%	0,2	-	-	-	-	2,1
		b Anzahl	26	-	-	-	-	301
		%	0,2	-	-	-	-	2,4
94	Gütersloh I - Bielefeld III	a Anzahl	205	-	-	-	-	1.280
		%	0,3	-	-	-	-	2,1
		b Anzahl	31	-	-	-	-	264
		%	0,3	-	-	-	-	2,2
95	Gütersloh II	a Anzahl	378	-	-	-	-	1.570
		%	0,6	-	-	-	-	2,6
		b Anzahl	64	-	-	-	-	380
		%	0,6	-	-	-	-	3,6
96	Gütersloh III	a Anzahl	313	-	-	-	-	1.512
		%	0,5	-	-	-	-	2,5
		b Anzahl	35	-	-	-	-	205
		%	0,4	-	-	-	-	2,4
97	Lippe I	a Anzahl	95	-	-	-	-	1.060
		%	0,2	-	-	-	-	1,7
		b Anzahl	20	-	-	-	-	238
		%	0,2	-	-	-	-	2,2
98	Lippe II	a Anzahl	118	-	-	-	-	1.338
		%	0,2	-	-	-	-	2,4
		b Anzahl	12	-	-	-	-	258
		%	0,1	-	-	-	-	2,9
99	Lippe III	a Anzahl	147	-	-	-	-	1.667
		%	0,3	-	-	-	-	2,9
		b Anzahl	22	-	-	-	-	328
		%	0,2	-	-	-	-	3,3
100	Paderborn I	a Anzahl	162	-	-	-	-	898
		%	0,2	-	-	-	-	1,2
		b Anzahl	47	-	-	-	-	199
		%	0,4	-	-	-	-	1,9
101	Paderborn II	a Anzahl	114	-	-	-	-	943
		%	0,2	-	-	-	-	1,5
		b Anzahl	30	-	-	-	-	230
		%	0,2	-	-	-	-	1,8
102	Höxter	a Anzahl	322	-	-	-	-	992
		%	0,4	-	-	-	-	1,3
		b Anzahl	46	-	-	-	-	179
		%	0,4	-	-	-	-	1,7
103	Hagen I	a Anzahl	103	-	-	-	-	1.453
		%	0,2	-	-	-	-	2,3
		b Anzahl	25	-	-	-	-	341
		%	0,2	-	-	-	-	2,5
104	Hagen II - Ennepe-Ruhr-Kreis III	a Anzahl	190	-	-	-	-	1.617
		%	0,3	-	-	-	-	2,9
		b Anzahl	27	-	-	-	-	367
		%	0,2	-	-	-	-	3,2

Noch: 2. Ergebnisse der Wahl

b) Gültige

Lfd. Nr.	Wahlkreis a = Ergebnis insgesamt b = Ergebnis der Briefwahl		Gültige					
			Insgesamt	von den gültigen Stimmen				
				SPD	CDU	FDP	GRÜNE	REP
105	Ennepe-Ruhr-Kreis I	a Anzahl	72.407	31.267	27.271	4.614	4.384	786
		%	100	43,2	37,7	6,4	6,1	1,1
		b Anzahl	16.091	6.639	6.329	1.150	833	145
		%	100	41,3	39,3	7,1	5,2	0,9
106	Ennepe-Ruhr-Kreis II	a Anzahl	61.229	27.906	20.238	3.607	5.019	284
		%	100	45,6	33,1	5,9	8,2	0,5
		b Anzahl	14.507	6.289	5.219	923	1.065	69
		%	100	43,4	36,0	6,4	7,3	0,5
107	Bochum I	a Anzahl	64.523	31.944	19.873	2.563	4.668	481
		%	100	49,5	30,8	4,0	7,2	0,7
		b Anzahl	15.302	7.200	5.096	705	1.077	102
		%	100	47,1	33,3	4,6	7,0	0,7
108	Bochum II	a Anzahl	68.663	32.436	23.210	3.495	5.626	316
		%	100	47,2	33,8	5,1	8,2	0,5
		b Anzahl	18.039	7.758	7.068	989	1.276	77
		%	100	43,0	39,2	5,5	7,1	0,4
109	Bochum III - Herne II	a Anzahl	64.724	32.890	19.990	2.488	3.640	663
		%	100	50,8	30,9	3,8	5,6	1,0
		b Anzahl	14.441	6.924	5.022	605	790	79
		%	100	47,9	34,8	4,2	5,5	0,5
110	Herne I	a Anzahl	54.955	28.203	17.149	1.900	2.326	1.292
		%	100	51,3	31,2	3,5	4,2	2,4
		b Anzahl	10.580	5.098	3.796	405	422	162
		%	100	48,2	35,9	3,8	4,0	1,5
111	Dortmund I	a Anzahl	51.542	25.472	15.871	1.870	4.382	433
		%	100	49,4	30,8	3,6	8,5	0,8
		b Anzahl	12.460	5.749	4.227	525	979	77
		%	100	46,1	33,9	4,2	7,9	0,6
112	Dortmund II	a Anzahl	50.895	24.241	16.159	2.234	4.530	458
		%	100	47,6	31,7	4,4	8,9	0,9
		b Anzahl	13.122	5.516	4.962	672	1.045	94
		%	100	42,0	37,8	5,1	8,0	0,7
113	Dortmund III	a Anzahl	73.008	34.913	26.082	3.223	4.213	549
		%	100	47,8	35,7	4,4	5,8	0,8
		b Anzahl	17.716	7.903	6.645	931	1.017	139
		%	100	44,6	37,5	5,3	5,7	0,8
114	Dortmund IV	a Anzahl	76.258	34.615	27.851	3.931	5.385	530
		%	100	45,4	36,5	5,2	7,1	0,7
		b Anzahl	21.188	8.497	8.726	1.321	1.325	136
		%	100	40,1	41,2	6,2	6,3	0,6
115	Unna I	a Anzahl	76.054	33.097	29.832	4.293	4.911	478
		%	100	43,5	39,2	5,6	6,5	0,6
		b Anzahl	16.950	6.766	7.241	1.027	1.072	88
		%	100	39,9	42,7	6,1	6,3	0,5
116	Unna II	a Anzahl	67.338	29.876	27.794	2.836	2.826	631
		%	100	44,4	41,3	4,2	4,2	0,9
		b Anzahl	12.785	4.957	5.922	658	578	87
		%	100	38,8	46,3	5,1	4,5	0,7
117	Unna III - Hamm II	a Anzahl	61.951	34.633	18.632	2.225	2.722	599
		%	100	55,9	30,1	3,6	4,4	1,0
		b Anzahl	11.437	6.160	3.671	480	540	77
		%	100	53,9	32,1	4,2	4,7	0,7

nach Wahlkreisen
Stimmen

Stimmen							Lfd. Nr.
entfallen auf die Wahlvorschläge							
PDS	Unabhängige Bürger	PBC	FAMILIE	Die Tierschutz partei	BüSo	NPD	
696	-	-	-	868	-	-	105
1,0	-	-	-	1,2	-	-	
139	-	-	-	182	-	-	
0,9	-	-	-	1,1	-	-	
723	-	-	-	830	-	735	106
1,2	-	-	-	1,4	-	1,2	
147	-	-	-	202	-	118	
1,0	-	-	-	1,4	-	0,8	
903	-	-	-	906	219	957	107
1,4	-	-	-	1,4	0,3	1,5	
193	-	-	-	204	42	158	
1,3	-	-	-	1,3	0,3	1,0	
819	-	-	-	-	259	673	108
1,2	-	-	-	-	0,4	1,0	
198	-	-	-	-	74	108	
1,1	-	-	-	-	0,4	0,6	
988	-	-	-	-	-	1.406	109
1,5	-	-	-	-	-	2,2	
186	-	-	-	-	-	185	
1,3	-	-	-	-	-	1,3	
884	-	165	-	-	-	907	110
1,6	-	0,3	-	-	-	1,7	
142	-	19	-	-	-	116	
1,3	-	0,2	-	-	-	1,1	
968	-	-	-	-	208	722	111
1,9	-	-	-	-	0,4	1,4	
200	-	-	-	-	60	131	
1,6	-	-	-	-	0,5	1,1	
1.042	-	-	-	-	190	600	112
2,0	-	-	-	-	0,4	1,2	
206	-	-	-	-	51	85	
1,6	-	-	-	-	0,4	0,6	
986	-	-	-	-	313	741	113
1,4	-	-	-	-	0,4	1,0	
177	-	-	-	-	66	96	
1,0	-	-	-	-	0,4	0,5	
942	-	-	-	-	244	731	114
1,2	-	-	-	-	0,3	1,0	
214	-	-	-	-	56	141	
1,0	-	-	-	-	0,3	0,7	
670	-	-	-	-	-	857	115
0,9	-	-	-	-	-	1,1	
132	-	-	-	-	-	127	
0,8	-	-	-	-	-	0,7	
721	-	-	-	-	-	885	116
1,1	-	-	-	-	-	1,3	
94	-	-	-	-	-	100	
0,7	-	-	-	-	-	0,8	
633	-	-	-	-	-	950	117
1,0	-	-	-	-	-	1,5	
93	-	-	-	-	-	96	
0,8	-	-	-	-	-	0,8	

Noch: 2. Ergebnisse der Wahl
b) Gültige

Lfd. Nr.	Wahlkreis a = Ergebnis insgesamt b = Ergebnis der Briefwahl	Gültige						
		von den gültigen Stimmen						
		ödp	ÖkoLi	BGD	UAP	GRAUE	WASG	
105	Ennepe-Ruhr-Kreis I	a Anzahl	80	-	-	139	539	1.763
		%	0,1	-	-	0,2	0,7	2,4
		b Anzahl	14	-	-	27	163	470
		%	0,1	-	-	0,2	1,0	2,9
106	Ennepe-Ruhr-Kreis II	a Anzahl	136	-	-	-	-	1.751
		%	0,2	-	-	-	-	2,9
		b Anzahl	22	-	-	-	-	453
		%	0,2	-	-	-	-	3,1
107	Bochum I	a Anzahl	-	-	-	-	-	1.735
		%	-	-	-	-	-	2,7
		b Anzahl	-	-	-	-	-	459
		%	-	-	-	-	-	3,0
108	Bochum II	a Anzahl	200	-	-	-	-	1.629
		%	0,3	-	-	-	-	2,4
		b Anzahl	55	-	-	-	-	436
		%	0,3	-	-	-	-	2,4
109	Bochum III - Herne II	a Anzahl	202	-	-	384	-	1.924
		%	0,3	-	-	0,6	-	3,0
		b Anzahl	37	-	-	79	-	499
		%	0,3	-	-	0,5	-	3,5
110	Herne I	a Anzahl	166	-	-	-	-	1.963
		%	0,3	-	-	-	-	3,6
		b Anzahl	27	-	-	-	-	393
		%	0,3	-	-	-	-	3,7
111	Dortmund I	a Anzahl	-	-	-	-	-	1.616
		%	-	-	-	-	-	3,1
		b Anzahl	-	-	-	-	-	512
		%	-	-	-	-	-	4,1
112	Dortmund II	a Anzahl	-	-	-	-	-	1.441
		%	-	-	-	-	-	2,8
		b Anzahl	-	-	-	-	-	491
		%	-	-	-	-	-	3,7
113	Dortmund III	a Anzahl	-	-	-	-	-	1.988
		%	-	-	-	-	-	2,7
		b Anzahl	-	-	-	-	-	742
		%	-	-	-	-	-	4,2
114	Dortmund IV	a Anzahl	-	-	-	-	-	1.744
		%	-	-	-	-	-	2,3
		b Anzahl	-	-	-	-	-	656
		%	-	-	-	-	-	3,1
115	Unna I	a Anzahl	-	-	-	-	-	1.916
		%	-	-	-	-	-	2,5
		b Anzahl	-	-	-	-	-	497
		%	-	-	-	-	-	2,9
116	Unna II	a Anzahl	-	-	-	-	-	1.769
		%	-	-	-	-	-	2,6
		b Anzahl	-	-	-	-	-	389
		%	-	-	-	-	-	3,0
117	Unna III - Hamm II	a Anzahl	-	-	-	-	-	1.557
		%	-	-	-	-	-	2,5
		b Anzahl	-	-	-	-	-	320
		%	-	-	-	-	-	2,8

Noch: 2. Ergebnisse der Wahl

b) Gültige

Lfd. Nr.	Wahlkreis a = Ergebnis insgesamt b = Ergebnis der Briefwahl		Gültige					
			Insgesamt	von den gültigen Stimmen				
				SPD	CDU	FDP	GRÜNE	REP
118	Hamm I	a Anzahl	69.819	29.779	30.267	3.014	3.108	635
		%	100	42,7	43,4	4,3	4,5	0,9
		b Anzahl	13.754	5.151	6.621	735	615	72
		%	100	37,5	48,1	5,3	4,5	0,5
119	Soest I	a Anzahl	72.592	22.937	37.929	4.335	3.975	505
		%	100	31,6	52,2	6,0	5,5	0,7
		b Anzahl	15.314	4.278	8.347	1.103	891	90
		%	100	27,9	54,5	7,2	5,8	0,6
120	Soest II	a Anzahl	66.253	22.457	32.346	5.745	2.776	865
		%	100	33,9	48,8	8,7	4,2	1,3
		b Anzahl	12.661	3.933	6.301	1.228	574	147
		%	100	31,1	49,8	9,7	4,5	1,2
121	Märkischer Kreis I	a Anzahl	62.747	23.712	28.859	3.461	2.450	712
		%	100	37,8	46,0	5,5	3,9	1,1
		b Anzahl	15.522	5.364	7.589	1.005	611	156
		%	100	34,6	48,9	6,5	3,9	1,0
122	Märkischer Kreis II	a Anzahl	64.472	21.408	32.753	4.190	2.393	675
		%	100	33,2	50,8	6,5	3,7	1,0
		b Anzahl	14.134	4.064	7.720	1.083	521	107
		%	100	28,8	54,6	7,7	3,7	0,8
123	Märkischer Kreis III	a Anzahl	64.564	23.246	29.044	5.170	3.116	642
		%	100	36,0	45,0	8,0	4,8	1,0
		b Anzahl	17.448	5.694	8.338	1.595	827	143
		%	100	32,6	47,8	9,1	4,7	0,8
124	Hochsauerlandkreis I	a Anzahl	70.139	20.546	39.905	4.303	2.382	446
		%	100	29,3	56,9	6,1	3,4	0,6
		b Anzahl	15.514	4.311	8.902	1.060	547	84
		%	100	27,8	57,4	6,8	3,5	0,5
125	Hochsauerlandkreis II - Soest III	a Anzahl	75.085	20.141	45.062	4.228	2.392	452
		%	100	26,8	60,0	5,6	3,2	0,6
		b Anzahl	14.688	3.695	8.711	1.047	538	93
		%	100	25,2	59,3	7,1	3,7	0,6
126	Siegen-Wittgenstein I	a Anzahl	66.058	23.224	30.863	3.387	3.639	949
		%	100	35,2	46,7	5,1	5,5	1,4
		b Anzahl	11.152	3.567	5.591	677	613	109
		%	100	32,0	50,1	6,1	5,5	1,0
127	Siegen-Wittgenstein II	a Anzahl	66.903	23.490	32.801	3.773	3.002	843
		%	100	35,1	49,0	5,6	4,5	1,3
		b Anzahl	12.649	4.243	6.242	788	597	132
		%	100	33,5	49,3	6,2	4,7	1,0
128	Olpe	a Anzahl	67.330	16.277	43.086	3.336	2.035	655
		%	100	24,2	64,0	5,0	3,0	1,0
		b Anzahl	15.073	3.412	9.694	829	515	113
		%	100	22,6	64,3	5,5	3,4	0,7

nach Wahlkreisen

Stimmen

Stimmen							Lfd. Nr.
entfallen auf die Wahlvorschläge							
PDS	Unabhängige Bürger	PBC	FAMILIE	Die Tierschutz partei	BüSo	NPD	
-	-	-	-	-	-	810	118
-	-	-	-	-	-	1,2	
-	-	-	-	-	-	115	
-	-	-	-	-	-	0,8	
596	-	-	-	-	-	657	119
0,8	-	-	-	-	-	0,9	
94	-	-	-	-	-	82	
0,6	-	-	-	-	-	0,5	
519	-	-	-	-	-	-	120
0,8	-	-	-	-	-	-	
93	-	-	-	-	-	-	
0,7	-	-	-	-	-	-	
559	-	-	-	-	169	932	121
0,9	-	-	-	-	0,3	1,5	
111	-	-	-	-	39	162	
0,7	-	-	-	-	0,3	1,0	
439	-	-	-	-	144	836	122
0,7	-	-	-	-	0,2	1,3	
88	-	-	-	-	27	109	
0,6	-	-	-	-	0,2	0,8	
443	-	-	-	-	-	945	123
0,7	-	-	-	-	-	1,5	
99	-	-	-	-	-	171	
0,6	-	-	-	-	-	1,0	
506	-	-	-	-	-	579	124
0,7	-	-	-	-	-	0,8	
87	-	-	-	-	-	85	
0,6	-	-	-	-	-	0,5	
442	-	-	-	-	-	647	125
0,6	-	-	-	-	-	0,9	
89	-	-	-	-	-	95	
0,6	-	-	-	-	-	0,6	
454	352	738	-	-	72	641	126
0,7	0,5	1,1	-	-	0,1	1,0	
67	38	83	-	-	11	71	
0,6	0,3	0,7	-	-	0,1	0,6	
-	-	471	-	-	-	608	127
-	-	0,7	-	-	-	0,9	
-	-	82	-	-	-	79	
-	-	0,6	-	-	-	0,6	
331	-	-	-	-	-	472	128
0,5	-	-	-	-	-	0,7	
63	-	-	-	-	-	81	
0,4	-	-	-	-	-	0,5	

Noch: 2. Ergebnisse der Wahl

b) Gültige

Lfd. Nr.	Wahlkreis a = Ergebnis insgesamt b = Ergebnis der Briefwahl	Gültige von den gültigen Stimmen						
		ödp	ÖkoLi	BGD	UAP	GRAUE	WASG	
118	Hamm I	a Anzahl	146	-	-	-	-	1.649
		%	0,2	-	-	-	-	2,4
		b Anzahl	29	-	-	-	-	338
		%	0,2	-	-	-	-	2,5
119	Soest I	a Anzahl	-	-	-	-	-	1.658
		%	-	-	-	-	-	2,3
		b Anzahl	-	-	-	-	-	429
		%	-	-	-	-	-	2,8
120	Soest II	a Anzahl	-	-	-	-	-	1.545
		%	-	-	-	-	-	2,3
		b Anzahl	-	-	-	-	-	385
		%	-	-	-	-	-	3,0
121	Märkischer Kreis I	a Anzahl	125	-	-	-	-	1.429
		%	0,2	-	-	-	-	2,3
		b Anzahl	24	-	-	-	-	375
		%	0,2	-	-	-	-	2,4
122	Märkischer Kreis II	a Anzahl	130	-	-	-	-	1.504
		%	0,2	-	-	-	-	2,3
		b Anzahl	23	-	-	-	-	392
		%	0,2	-	-	-	-	2,8
123	Märkischer Kreis III	a Anzahl	255	-	-	-	-	1.703
		%	0,4	-	-	-	-	2,6
		b Anzahl	65	-	-	-	-	516
		%	0,4	-	-	-	-	3,0
124	Hochsauerlandkreis I	a Anzahl	198	-	-	-	-	1.274
		%	0,3	-	-	-	-	1,8
		b Anzahl	46	-	-	-	-	392
		%	0,3	-	-	-	-	2,5
125	Hochsauerlandkreis II - Soest III	a Anzahl	212	-	-	-	-	1.509
		%	0,3	-	-	-	-	2,0
		b Anzahl	41	-	-	-	-	379
		%	0,3	-	-	-	-	2,6
126	Siegen-Wittgenstein I	a Anzahl	320	-	-	-	-	1.419
		%	0,5	-	-	-	-	2,1
		b Anzahl	47	-	-	-	-	278
		%	0,4	-	-	-	-	2,5
127	Siegen-Wittgenstein II	a Anzahl	319	-	-	-	-	1.596
		%	0,5	-	-	-	-	2,4
		b Anzahl	48	-	-	-	-	438
		%	0,4	-	-	-	-	3,5
128	Olpe	a Anzahl	163	-	-	-	-	975
		%	0,2	-	-	-	-	1,4
		b Anzahl	33	-	-	-	-	333
		%	0,2	-	-	-	-	2,2

3. Ergebnisse der Wahl nach kreisfreien Städten und Kreisen
a) Wahlberechtigte, Wähler, ungültige Stimmen

Lfd. Nr.	Verwaltungsbezirk a = Ergebnis insgesamt b = Ergebnis der Briefwahl	Wahlberechtigte				Wähler			Ungültige Stimmen
		laut Wählerverzeichnis		nach § 3 Abs. 4 Satz 2 LWahlG	insgesamt	insgesamt	darunter mit Wahrschein		
		ohne	mit						
		Sperrvermerk "W" (Wahrschein)							
1	Düsseldorf, krfr. Stadt	a Anzahl	343.747	64.042	7	407.796	263.405	60.443	2.567
		%	84,3	15,7	0	100	64,6	22,9	1,0
		b Anzahl	X	X	X	X	60.369	60.369	462
		%	X	X	X	X	22,9	X	0,8
2	Duisburg, krfr. Stadt	a Anzahl	316.395	36.122	7	352.524	206.687	34.361	3.048
		%	89,8	10,2	0	100	58,6	16,6	1,5
		b Anzahl	X	X	X	X	34.267	34.267	479
		%	X	X	X	X	16,6	X	1,4
3	Essen, krfr. Stadt	a Anzahl	371.714	70.635	-	442.349	275.726	68.822	3.087
		%	84,0	16,0	-	100	62,3	25,0	1,1
		b Anzahl	X	X	X	X	67.081	67.081	519
		%	X	X	X	X	24,3	X	0,8
4	Krefeld, krfr. Stadt	a Anzahl	144.869	22.688	-	167.557	100.220	21.342	1.087
		%	86,5	13,5	-	100	59,8	21,3	1,1
		b Anzahl	X	X	X	X	21.221	21.221	153
		%	X	X	X	X	21,2	X	0,7
5	Mönchengladbach, krfr. Stadt	a Anzahl	175.474	19.554	-	195.028	110.703	18.681	1.240
		%	90,0	10,0	-	100	56,8	16,9	1,1
		b Anzahl	X	X	X	X	18.681	18.681	202
		%	X	X	X	X	16,9	X	1,1
6	Mülheim an der Ruhr, krfr. Stadt	a Anzahl	110.165	19.726	-	129.891	87.703	18.867	1.019
		%	84,8	15,2	-	100	67,5	21,5	1,2
		b Anzahl	X	X	X	X	18.759	18.759	220
		%	X	X	X	X	21,4	X	1,2
7	Oberhausen, krfr. Stadt	a Anzahl	144.195	17.030	-	161.225	98.634	16.274	1.371
		%	89,4	10,6	-	100	61,2	16,5	1,4
		b Anzahl	X	X	X	X	16.234	16.234	150
		%	X	X	X	X	16,5	X	0,9
8	Remscheid, krfr. Stadt	a Anzahl	74.349	8.949	-	83.298	48.820	8.526	615
		%	89,3	10,7	-	100	58,6	17,5	1,3
		b Anzahl	X	X	X	X	8.482	8.482	45
		%	X	X	X	X	17,4	X	0,5
9	Solingen, krfr. Stadt	a Anzahl	100.329	14.391	-	114.720	70.544	14.132	921
		%	87,5	12,5	-	100	61,5	20,0	1,3
		b Anzahl	X	X	X	X	13.647	13.647	99
		%	X	X	X	X	19,3	X	0,7
10	Wuppertal, krfr. Stadt	a Anzahl	222.390	32.529	-	254.919	153.900	30.973	2.037
		%	87,2	12,8	-	100	60,4	20,1	1,3
		b Anzahl	X	X	X	X	29.064	29.064	215
		%	X	X	X	X	18,9	X	0,7
11	Kleve, Kreis	a Anzahl	196.330	26.065	-	222.395	141.351	24.707	1.476
		%	88,3	11,7	-	100	63,6	17,5	1,0
		b Anzahl	X	X	X	X	24.650	24.650	158
		%	X	X	X	X	17,4	X	0,6
12	Mettmann, Kreis	a Anzahl	318.377	56.885	-	375.262	245.746	54.248	2.289
		%	84,8	15,2	-	100	65,5	22,1	0,9
		b Anzahl	X	X	X	X	53.876	53.876	362
		%	X	X	X	X	21,9	X	0,7
13	Rhein-Kreis Neuss	a Anzahl	280.522	48.361	-	328.883	215.914	45.613	2.048
		%	85,3	14,7	-	100	65,7	21,1	0,9
		b Anzahl	X	X	X	X	45.402	45.402	398
		%	X	X	X	X	21,0	X	0,9

Noch: 3. Ergebnisse der Wahl nach kreisfreien Städten und Kreisen

a) Wahlberechtigte, Wähler, ungültige Stimmen

Lfd. Nr.	Verwaltungsbezirk a = Ergebnis insgesamt b = Ergebnis der Briefwahl	Wahlberechtigte				Wähler			Ungültige Stimmen
		laut Wählerverzeichnis		nach § 3 Abs. 4 Satz 2 LWahlG	insgesamt	insgesamt	darunter mit Wahrschein		
		ohne	mit						
		Sperrvermerk "W" (Wahrschein)							
14	Viersen, Kreis	a Anzahl	198.759	26.460	-	225.219	143.375	25.116	1.722
		%	88,3	11,7	-	100	63,7	17,5	1,2
		b Anzahl	X	X	X	X	25.003	25.003	172
		%	X	X	X	X	17,4	X	0,7
15	Wesel, Kreis	a Anzahl	317.327	40.751	1	358.079	233.195	38.662	2.565
		%	88,6	11,4	0	100	65,1	16,6	1,1
		b Anzahl	X	X	X	X	38.527	38.527	253
		%	X	X	X	X	16,5	X	0,7
16	Aachen, krfr. Stadt	a Anzahl	143.027	29.678	11	172.716	112.345	27.727	1.433
		%	82,8	17,2	0	100	65,0	24,7	1,3
		b Anzahl	X	X	X	X	27.445	27.445	189
		%	X	X	X	X	24,4	X	0,7
17	Bonn, krfr. Stadt	a Anzahl	176.477	33.577	1	210.055	140.990	31.553	1.311
		%	84,0	16,0	0	100	67,1	22,4	0,9
		b Anzahl	X	X	X	X	31.272	31.272	164
		%	X	X	X	X	22,2	X	0,5
18	Köln, krfr. Stadt	a Anzahl	558.542	123.141	1	681.684	408.696	115.666	1.886
		%	81,9	18,1	0	100	60,0	28,3	0,5
		b Anzahl	X	X	X	X	114.140	114.140	703
		%	X	X	X	X	27,9	X	0,6
19	Leverkusen, krfr. Stadt	a Anzahl	102.551	14.880	3	117.434	71.008	14.166	749
		%	87,3	12,7	0	100	60,5	19,9	1,1
		b Anzahl	X	X	X	X	14.077	14.077	110
		%	X	X	X	X	19,8	X	0,8
20	Aachen, Kreis	a Anzahl	193.799	32.455	1	226.255	141.820	30.518	2.413
		%	85,7	14,3	0	100	62,7	21,5	1,7
		b Anzahl	X	X	X	X	30.241	30.241	340
		%	X	X	X	X	21,3	X	1,1
21	Düren, Kreis	a Anzahl	171.246	26.970	6	198.222	124.666	25.161	2.329
		%	86,4	13,6	0	100	62,9	20,2	1,9
		b Anzahl	X	X	X	X	25.119	25.119	343
		%	X	X	X	X	20,1	X	1,4
22	Rhein-Erftkreis	a Anzahl	287.382	48.586	2	335.970	213.662	45.994	2.822
		%	85,5	14,5	0	100	63,6	21,5	1,3
		b Anzahl	X	X	X	X	45.678	45.678	423
		%	X	X	X	X	21,4	X	0,9
23	Euskirchen, Kreis	a Anzahl	129.897	16.730	-	146.627	90.480	16.635	1.347
		%	88,6	11,4	-	100	61,7	18,4	1,5
		b Anzahl	X	X	X	X	16.599	16.599	165
		%	X	X	X	X	18,3	X	1,0
24	Heinsberg, Kreis	a Anzahl	165.111	19.535	1	184.647	114.112	18.376	1.985
		%	89,4	10,6	0	100	61,8	16,1	1,7
		b Anzahl	X	X	X	X	18.340	18.340	199
		%	X	X	X	X	16,1	X	1,1
25	Oberbergischer Kreis	a Anzahl	189.673	22.452	-	212.125	130.556	21.315	1.488
		%	89,4	10,6	-	100	61,5	16,3	1,1
		b Anzahl	X	X	X	X	21.243	21.243	189
		%	X	X	X	X	16,3	X	0,9
26	Rheinisch-Bergischer Kreis	a Anzahl	179.276	33.676	-	212.952	144.810	31.577	1.211
		%	84,2	15,8	-	100	68,0	21,8	0,8
		b Anzahl	X	X	X	X	31.303	31.303	126
		%	X	X	X	X	21,6	X	0,4

Noch: 3. Ergebnisse der Wahl nach kreisfreien Städten und Kreisen

a) Wahlberechtigte, Wähler, ungültige Stimmen

Lfd. Nr.	Verwaltungsbezirk a = Ergebnis insgesamt b = Ergebnis der Briefwahl	Wahlberechtigte				Wähler			Ungültige Stimmen
		laut Wählerverzeichnis		nach § 3 Abs. 4 Satz 2 LWahlG	insgesamt	insgesamt	darunter mit Wahlschein		
		ohne	mit						
		Sperrvermerk "W" (Wahrschein)							
27	Rhein-Sieg-Kreis	a Anzahl	376.018	57.277	1	433.296	281.607	54.529	2.752
		%	86,8	13,2	0	100	65,0	19,4	1,0
		b Anzahl	X	X	X	X	54.259	54.259	387
		%	X	X	X	X	19,3	X	0,7
28	Bottrop, krfr. Stadt	a Anzahl	80.707	10.539	-	91.246	58.571	10.138	608
		%	88,4	11,6	-	100	64,2	17,3	1,0
		b Anzahl	X	X	X	X	10.117	10.117	73
		%	X	X	X	X	17,3	X	0,7
29	Gelsenkirchen, krfr. Stadt	a Anzahl	174.070	19.821	-	193.891	109.470	18.892	1.353
		%	89,8	10,2	-	100	56,5	17,3	1,2
		b Anzahl	X	X	X	X	18.819	18.819	200
		%	X	X	X	X	17,2	X	1,1
30	Münster, krfr. Stadt	a Anzahl	165.853	38.448	-	204.301	142.693	36.316	1.044
		%	81,2	18,8	-	100	69,8	25,5	0,7
		b Anzahl	X	X	X	X	35.686	35.686	168
		%	X	X	X	X	25,0	X	0,5
31	Borken, Kreis	a Anzahl	239.646	26.459	-	266.105	175.393	25.047	1.450
		%	90,1	9,9	-	100	65,9	14,3	0,8
		b Anzahl	X	X	X	X	24.675	24.675	106
		%	X	X	X	X	14,1	X	0,4
32	Coesfeld, Kreis	a Anzahl	143.529	22.428	-	165.957	116.341	21.363	961
		%	86,5	13,5	-	100	70,1	18,4	0,8
		b Anzahl	X	X	X	X	21.340	21.340	110
		%	X	X	X	X	18,3	X	0,5
33	Recklinghausen, Kreis	a Anzahl	430.621	60.251	-	490.872	302.708	57.248	3.190
		%	87,7	12,3	-	100	61,7	18,9	1,1
		b Anzahl	X	X	X	X	57.091	57.091	445
		%	X	X	X	X	18,9	X	0,8
34	Steinfurt, Kreis	a Anzahl	296.673	31.994	-	328.667	214.487	30.507	1.866
		%	90,3	9,7	-	100	65,3	14,2	0,9
		b Anzahl	X	X	X	X	30.361	30.361	128
		%	X	X	X	X	14,2	X	0,4
35	Warendorf, Kreis	a Anzahl	184.482	24.477	3	208.962	139.546	23.406	1.419
		%	88,3	11,7	0	100	66,8	16,8	1,0
		b Anzahl	X	X	X	X	23.220	23.220	120
		%	X	X	X	X	16,6	X	0,5
36	Bielefeld, krfr. Stadt	a Anzahl	205.568	33.576	-	239.144	153.771	32.005	1.849
		%	86,0	14,0	-	100	64,3	20,8	1,2
		b Anzahl	X	X	X	X	31.490	31.490	198
		%	X	X	X	X	20,5	X	0,6
37	Gütersloh, Kreis	a Anzahl	227.838	28.434	-	256.272	163.532	26.877	1.622
		%	88,9	11,1	-	100	63,8	16,4	1,0
		b Anzahl	X	X	X	X	26.772	26.772	173
		%	X	X	X	X	16,4	X	0,6
38	Herford, Kreis	a Anzahl	170.719	24.631	2	195.352	119.434	23.481	1.407
		%	87,4	12,6	0	100	61,1	19,7	1,2
		b Anzahl	X	X	X	X	23.431	23.431	230
		%	X	X	X	X	19,6	X	1,0
39	Höxter, Kreis	a Anzahl	105.860	11.520	-	117.380	75.705	10.902	914
		%	90,2	9,8	-	100	64,5	14,4	1,2
		b Anzahl	X	X	X	X	10.834	10.834	65
		%	X	X	X	X	14,3	X	0,6

Noch: 3. Ergebnisse der Wahl nach kreisfreien Städten und Kreisen

a) Wahlberechtigte, Wähler, ungültige Stimmen

Lfd. Nr.	Verwaltungsbezirk a = Ergebnis insgesamt b = Ergebnis der Briefwahl	Wahlberechtigte				Wähler			Ungültige Stimmen
		laut Wählerverzeichnis		nach § 3 Abs. 4 Satz 2 LWahlG	insgesamt	insgesamt	darunter mit Wahrschein		
		ohne	mit						
		Sperrvermerk "W" (Wahrschein)							
40	Lippe, Kreis	a Anzahl	244.158	31.840	2	276.000	177.189	30.361	2.278
		%	88,5	11,5	0	100	64,2	17,1	1,3
		b Anzahl	X	X	X	X	30.071	30.071	217
		%	X	X	X	X	17,0	X	0,7
41	Minden-Lübbecke, Kreis	a Anzahl	221.789	25.689	-	247.478	149.135	24.042	1.746
		%	89,6	10,4	-	100	60,3	16,1	1,2
		b Anzahl	X	X	X	X	23.921	23.921	165
		%	X	X	X	X	16,0	X	0,7
42	Paderborn, Kreis	a Anzahl	192.934	24.644	3	217.581	137.711	23.497	1.457
		%	88,7	11,3	0	100	63,3	17,1	1,1
		b Anzahl	X	X	X	X	23.440	23.440	130
		%	X	X	X	X	17,0	X	0,6
43	Bochum, krfr. Stadt	a Anzahl	241.384	48.147	-	289.531	185.116	45.754	2.409
		%	83,4	16,6	-	100	63,9	24,7	1,3
		b Anzahl	X	X	X	X	45.320	45.320	470
		%	X	X	X	X	24,5	X	1,0
44	Dortmund, krfr. Stadt	a Anzahl	358.261	68.766	17	427.044	253.545	65.289	1.842
		%	83,9	16,1	0	100	59,4	25,8	0,7
		b Anzahl	X	X	X	X	64.927	64.927	441
		%	X	X	X	X	25,6	X	0,7
45	Hagen, krfr. Stadt	a Anzahl	124.997	18.574	-	143.571	85.130	17.835	930
		%	87,1	12,9	-	100	59,3	21,0	1,1
		b Anzahl	X	X	X	X	17.796	17.796	98
		%	X	X	X	X	20,9	X	0,6
46	Hamm, krfr. Stadt	a Anzahl	114.104	15.842	-	129.946	78.255	15.046	774
		%	87,8	12,2	-	100	60,2	19,2	1,0
		b Anzahl	X	X	X	X	15.030	15.030	83
		%	X	X	X	X	19,2	X	0,6
47	Herne, krfr. Stadt	a Anzahl	106.900	14.231	-	121.131	71.198	13.708	1.040
		%	88,3	11,7	-	100	58,8	19,3	1,5
		b Anzahl	X	X	X	X	13.671	13.671	159
		%	X	X	X	X	19,2	X	1,2
48	Ennepe-Ruhr-Kreis	a Anzahl	223.718	40.919	2	264.639	171.446	38.910	1.884
		%	84,5	15,5	0	100	64,8	22,7	1,1
		b Anzahl	X	X	X	X	38.495	38.495	277
		%	X	X	X	X	22,5	X	0,7
49	Hochsauerlandkreis	a Anzahl	179.852	30.780	-	210.632	140.044	29.198	1.177
		%	85,4	14,6	-	100	66,5	20,8	0,8
		b Anzahl	X	X	X	X	29.070	29.070	185
		%	X	X	X	X	20,8	X	0,6
50	Märkischer Kreis	a Anzahl	273.758	50.179	-	323.937	193.848	47.633	2.065
		%	84,5	15,5	-	100	59,8	24,6	1,1
		b Anzahl	X	X	X	X	47.427	47.427	323
		%	X	X	X	X	24,5	X	0,7
51	Olpe, Kreis	a Anzahl	87.820	16.000	-	103.820	67.835	15.171	505
		%	84,6	15,4	-	100	65,3	22,4	0,7
		b Anzahl	X	X	X	X	15.154	15.154	81
		%	X	X	X	X	22,3	X	0,5
52	Siegen-Wittgenstein, Kreis	a Anzahl	193.727	25.504	-	219.231	134.280	24.042	1.319
		%	88,4	11,6	-	100	61,3	17,9	1,0
		b Anzahl	X	X	X	X	23.989	23.989	188
		%	X	X	X	X	17,9	X	0,8

Noch: 3. Ergebnisse der Wahl nach kreisfreien Städten und Kreisen
a) Wahlberechtigte, Wähler, ungültige Stimmen

Lfd. Nr.	Verwaltungsbezirk a = Ergebnis insgesamt b = Ergebnis der Briefwahl	Wahlberechtigte				Wähler			Ungültige Stimmen
		laut Wählerverzeichnis		nach § 3 Abs. 4 Satz 2 LWahlG	insgesamt	insgesamt	darunter mit Wahlschein		
		ohne	mit						
		Sperrvermerk "W" (Wahlschein)							
53	Soest, Kreis	a Anzahl	198.990	31.342	1	230.333	146.582	29.655	1.380
		%	86,4	13,6	0	100	63,6	20,2	0,9
		b Anzahl	X	X	X	X	29.477	29.477	185
		%	X	X	X	X	20,1	X	0,6
54	Unna, Kreis	a Anzahl	273.825	42.390	-	316.215	199.723	40.407	2.042
		%	86,6	13,4	-	100	63,2	20,2	1,0
		b Anzahl	X	X	X	X	40.306	40.306	327
		%	X	X	X	X	20,2	X	0,8

3. Ergebnisse der Wahl nach kreisfreien Städten und Kreisen
b) Gültige Stimmen

**3. Ergebnisse der Wahl nach
b) Gültige**

Lfd. Nr.	Verwaltungsbezirk a = Ergebnis insgesamt b = Ergebnis der Briefwahl		Gültige					
			Insgesamt	von den gültigen Stimmen				
				SPD	CDU	FDP	GRÜNE	REP
1	Düsseldorf, krfr. Stadt	a Anzahl	260.838	93.802	110.923	20.348	19.466	1.771
		%	100	36,0	42,5	7,8	7,5	0,7
		b Anzahl	59.907	17.831	28.573	5.487	4.498	276
		%	100	29,8	47,7	9,2	7,5	0,5
2	Duisburg, krfr. Stadt	a Anzahl	203.639	99.323	69.379	7.465	10.226	2.429
		%	100	48,8	34,1	3,7	5,0	1,2
		b Anzahl	33.788	14.606	13.481	1.515	1.782	275
		%	100	43,2	39,9	4,5	5,3	0,8
3	Essen, krfr. Stadt	a Anzahl	272.639	122.007	100.855	13.153	18.332	2.844
		%	100	44,8	37,0	4,8	6,7	1,0
		b Anzahl	66.562	26.375	27.605	3.711	4.426	630
		%	100	39,6	41,5	5,6	6,6	0,9
4	Krefeld, krfr. Stadt	a Anzahl	99.133	34.620	44.162	7.583	6.388	755
		%	100	34,9	44,5	7,6	6,4	0,8
		b Anzahl	21.068	6.056	10.708	1.814	1.276	95
		%	100	28,7	50,8	8,6	6,1	0,5
5	Mönchengladbach, krfr. Stadt	a Anzahl	109.463	34.505	55.540	7.793	5.696	508
		%	100	31,5	50,7	7,1	5,2	0,5
		b Anzahl	18.479	4.760	10.327	1.426	1.091	67
		%	100	25,8	55,9	7,7	5,9	0,4
6	Mülheim an der Ruhr, krfr. Stadt	a Anzahl	86.684	39.494	30.875	4.964	5.401	430
		%	100	45,6	35,6	5,7	6,2	0,5
		b Anzahl	18.539	7.740	7.379	1.196	1.115	76
		%	100	41,7	39,8	6,5	6,0	0,4
7	Oberhausen, krfr. Stadt	a Anzahl	97.263	49.545	30.901	3.704	5.237	1.036
		%	100	50,9	31,8	3,8	5,4	1,1
		b Anzahl	16.084	7.495	5.832	693	944	111
		%	100	46,6	36,3	4,3	5,9	0,7
8	Remscheid, krfr. Stadt	a Anzahl	48.205	17.844	20.845	3.928	2.319	618
		%	100	37,0	43,2	8,1	4,8	1,3
		b Anzahl	8.437	2.797	3.954	768	405	93
		%	100	33,2	46,9	9,1	4,8	1,1
9	Solingen, krfr. Stadt	a Anzahl	69.623	23.986	30.629	6.028	4.127	781
		%	100	34,5	44,0	8,7	5,9	1,1
		b Anzahl	13.548	4.015	6.571	1.335	764	84
		%	100	29,6	48,5	9,9	5,6	0,6
10	Wuppertal, krfr. Stadt	a Anzahl	151.863	57.062	60.691	10.170	11.183	1.903
		%	100	37,6	40,0	6,7	7,4	1,3
		b Anzahl	28.849	9.705	12.695	2.093	2.092	277
		%	100	33,6	44,0	7,3	7,3	1,0
11	Kleve, Kreis	a Anzahl	139.875	39.663	78.962	9.394	6.521	1.136
		%	100	28,4	56,5	6,7	4,7	0,8
		b Anzahl	24.492	6.519	13.896	1.717	1.326	175
		%	100	26,6	56,7	7,0	5,4	0,7
12	Mettmann, Kreis	a Anzahl	243.457	84.645	112.651	18.712	13.374	2.056
		%	100	34,8	46,3	7,7	5,5	0,8
		b Anzahl	53.514	16.184	26.765	4.560	2.876	369
		%	100	30,2	50,0	8,5	5,4	0,7
13	Rhein-Kreis Neuss	a Anzahl	213.866	65.309	111.743	16.728	10.149	1.305
		%	100	30,5	52,2	7,8	4,7	0,6
		b Anzahl	45.004	11.929	24.979	3.923	2.064	248
		%	100	26,5	55,5	8,7	4,6	0,6

kreisfreien Städten und Kreisen

Stimmen

Stimmen							Lfd. Nr.	
entfallen auf die Wahlvorschläge								
PDS	Unabhängige Bürger	PBC	FAMILIE	Die Tierschutz partei	BüSo	NPD		
2.577 1,0 513 0,9	- - - -	- - - -	- - - -	- - - -	- - - -	363 0,1 72 0,1	1.881 0,7 253 0,4	1
3.452 1,7 469 1,4	- - - -	- - - -	- - - -	1.396 0,7 221 0,7	- - - -	762 0,4 138 0,4	2.940 1,4 253 0,7	2
3.436 1,3 748 1,1	- - - -	- - - -	- - - -	- - - -	- - - -	775 0,3 156 0,2	2.915 1,1 486 0,7	3
868 0,9 147 0,7	982 1,0 221 1,0	- - - -	- - - -	- - - -	- - - -	- - - -	934 0,9 111 0,5	4
861 0,8 101 0,5	- - - -	- - - -	- - - -	- - - -	- - - -	- - - -	1.317 1,2 98 0,5	5
943 1,1 162 0,9	- - - -	- - - -	1.232 1,4 213 1,1	- - - -	- - - -	- - - -	830 1,0 130 0,7	6
1.409 1,4 217 1,3	- - - -	- - - -	- - - -	- - - -	- - - -	- - - -	1.457 1,5 134 0,8	7
482 1,0 72 0,9	- - - -	- - - -	- - - -	- - - -	- - - -	- - - -	517 1,1 48 0,6	8
726 1,0 132 1,0	41 0,1 6 0	329 0,5 65 0,5	- - - -	- - - -	- - - -	- - - -	757 1,1 90 0,7	9
2.089 1,4 338 1,2	326 0,2 64 0,2	- - - -	- - - -	- - - -	- - - -	- - - -	1.699 1,1 179 0,6	10
1.062 0,8 150 0,6	- - - -	- - - -	- - - -	- - - -	- - - -	- - - -	- - - -	11
2.194 0,9 427 0,8	937 0,4 236 0,4	- - - -	- - - -	- - - -	- - - -	229 0,1 46 0,1	1.681 0,7 240 0,4	12
897 0,4 150 0,3	- - - -	- - - -	877 0,4 146 0,3	- - - -	- - - -	- - - -	2.013 0,9 264 0,6	13

Noch: 3. Ergebnisse der Wahl nach
b) Gültige

Lfd. Nr.	Verwaltungsbezirk a = Ergebnis insgesamt b = Ergebnis der Briefwahl	Gültige						
		von den gültigen Stimmen						
		ödp	ÖkoLi	BGD	UAP	GRAUE	WASG	
1	Düsseldorf, krfr. Stadt	a Anzahl	381	-	56	-	4.334	4.732
		%	0,1	-	0	-	1,7	1,8
		b Anzahl	75	-	9	-	1.115	1.152
		%	0,1	-	0	-	1,9	1,9
2	Duisburg, krfr. Stadt	a Anzahl	-	-	-	-	-	4.909
		%	-	-	-	-	-	2,4
		b Anzahl	-	-	-	-	-	809
		%	-	-	-	-	-	2,4
3	Essen, krfr. Stadt	a Anzahl	288	-	-	-	-	7.612
		%	0,1	-	-	-	-	2,8
		b Anzahl	70	-	-	-	-	2.232
		%	0,1	-	-	-	-	3,4
4	Krefeld, krfr. Stadt	a Anzahl	-	-	-	-	-	2.171
		%	-	-	-	-	-	2,2
		b Anzahl	-	-	-	-	-	486
		%	-	-	-	-	-	2,3
5	Mönchengladbach, krfr. Stadt	a Anzahl	-	-	-	-	-	3.243
		%	-	-	-	-	-	3,0
		b Anzahl	-	-	-	-	-	609
		%	-	-	-	-	-	3,3
6	Mülheim an der Ruhr, krfr. Stadt	a Anzahl	-	-	-	-	-	2.515
		%	-	-	-	-	-	2,9
		b Anzahl	-	-	-	-	-	528
		%	-	-	-	-	-	2,8
7	Oberhausen, krfr. Stadt	a Anzahl	-	-	-	-	-	3.974
		%	-	-	-	-	-	4,1
		b Anzahl	-	-	-	-	-	658
		%	-	-	-	-	-	4,1
8	Remscheid, krfr. Stadt	a Anzahl	162	-	-	-	-	1.490
		%	0,3	-	-	-	-	3,1
		b Anzahl	25	-	-	-	-	275
		%	0,3	-	-	-	-	3,3
9	Solingen, krfr. Stadt	a Anzahl	229	-	-	-	82	1.857
		%	0,3	-	-	-	0,1	2,7
		b Anzahl	35	-	-	-	21	423
		%	0,3	-	-	-	0,2	3,1
10	Wuppertal, krfr. Stadt	a Anzahl	425	-	-	-	1.989	3.998
		%	0,3	-	-	-	1,3	2,6
		b Anzahl	66	-	-	-	449	831
		%	0,2	-	-	-	1,6	2,9
11	Kleve, Kreis	a Anzahl	559	-	-	-	-	2.578
		%	0,4	-	-	-	-	1,8
		b Anzahl	102	-	-	-	-	607
		%	0,4	-	-	-	-	2,5
12	Mettmann, Kreis	a Anzahl	-	-	-	-	2.590	3.995
		%	-	-	-	-	1,1	1,6
		b Anzahl	-	-	-	-	756	971
		%	-	-	-	-	1,4	1,8
13	Rhein-Kreis Neuss	a Anzahl	-	-	-	-	-	3.756
		%	-	-	-	-	-	1,8
		b Anzahl	-	-	-	-	-	1.016
		%	-	-	-	-	-	2,3

kreisfreien Städten und Kreisen

Stimmen

Stimmen								Lfd. Nr.
entfallen auf die Wahlvorschläge								
Die PARTEI	AMP	ZENTRUM	LD	Offensive D	Unabhängige Kandidaten	Einzelbewerber 1	Einzelbewerber 2	
-	-	-	-	-	204 0,1	-	-	1
-	-	-	-	-	53 0,1	-	-	
-	819 0,4	-	-	-	-	539 0,3	-	2
-	136 0,4	-	-	-	-	103 0,3	-	
-	-	-	-	-	-	422 0,2	-	3
-	-	-	-	-	-	123 0,2	-	
549 0,6	121 0,1	-	-	-	-	-	-	4
118 0,6	36 0,2	-	-	-	-	-	-	
-	-	-	-	-	-	-	-	5
-	-	-	-	-	-	-	-	
-	-	-	-	-	-	-	-	6
-	-	-	-	-	-	-	-	
-	-	-	-	-	-	-	-	7
-	-	-	-	-	-	-	-	
-	-	-	-	-	-	-	-	8
-	-	-	-	-	-	-	-	
51 0,1	-	-	-	-	-	-	-	9
7 0,1	-	-	-	-	-	-	-	
328 0,2	-	-	-	-	-	-	-	10
60 0,2	-	-	-	-	-	-	-	
-	-	-	-	-	-	-	-	11
-	-	-	-	-	-	-	-	
-	-	-	-	-	-	-	-	12
-	-	-	-	-	-	393 0,2	-	
-	-	-	-	-	-	84 0,2	-	
-	-	1.089 0,5	-	-	-	-	-	13
-	-	285 0,6	-	-	-	-	-	

**Noch: 3. Ergebnisse der Wahl nach
b) Gültige**

Lfd. Nr.	Verwaltungsbezirk a = Ergebnis insgesamt b = Ergebnis der Briefwahl		Gültige					
			Insgesamt	von den gültigen Stimmen				
				SPD	CDU	FDP	GRÜNE	REP
14	Viersen, Kreis	a Anzahl	141.653	43.071	72.317	12.235	7.690	908
		%	100	30,4	51,1	8,6	5,4	0,6
		b Anzahl	24.831	6.394	13.632	2.283	1.446	121
		%	100	25,8	54,9	9,2	5,8	0,5
15	Wesel, Kreis	a Anzahl	230.630	100.865	93.469	12.772	11.623	1.910
		%	100	43,7	40,5	5,5	5,0	0,8
		b Anzahl	38.274	14.613	17.196	2.587	1.952	251
		%	100	38,2	44,9	6,8	5,1	0,7
16	Aachen, krfr. Stadt	a Anzahl	110.912	38.198	45.423	7.661	14.178	419
		%	100	34,4	41,0	6,9	12,8	0,4
		b Anzahl	27.256	8.136	12.393	2.217	3.335	84
		%	100	29,9	45,5	8,1	12,2	0,3
17	Bonn, krfr. Stadt	a Anzahl	139.679	46.332	59.497	12.464	15.347	970
		%	100	33,2	42,6	8,9	11,0	0,7
		b Anzahl	31.108	8.815	14.568	2.978	3.362	204
		%	100	28,3	46,8	9,6	10,8	0,7
18	Köln, krfr. Stadt	a Anzahl	406.810	151.248	147.820	29.924	52.398	3.108
		%	100	37,2	36,3	7,4	12,9	0,8
		b Anzahl	113.437	36.069	46.556	9.182	13.567	891
		%	100	31,8	41,0	8,1	12,0	0,8
19	Leverkusen, krfr. Stadt	a Anzahl	70.259	27.251	30.406	4.637	4.331	444
		%	100	38,8	43,3	6,6	6,2	0,6
		b Anzahl	13.967	4.854	6.514	1.032	874	84
		%	100	34,8	46,6	7,4	6,3	0,6
20	Aachen, Kreis	a Anzahl	139.407	51.800	63.463	7.763	6.714	1.952
		%	100	37,2	45,5	5,6	4,8	1,4
		b Anzahl	29.901	10.040	14.440	1.869	1.526	296
		%	100	33,6	48,3	6,3	5,1	1,0
21	Düren, Kreis	a Anzahl	122.337	40.087	62.454	6.987	5.749	710
		%	100	32,8	51,1	5,7	4,7	0,6
		b Anzahl	24.776	7.399	13.092	1.490	1.298	139
		%	100	29,9	52,8	6,0	5,2	0,6
22	Rhein-Erftkreis	a Anzahl	210.840	77.963	97.090	14.065	11.489	1.274
		%	100	37,0	46,0	6,7	5,4	0,6
		b Anzahl	45.255	15.161	22.060	3.251	2.460	231
		%	100	33,5	48,7	7,2	5,4	0,5
23	Euskirchen, Kreis	a Anzahl	89.133	23.597	48.167	8.545	4.700	994
		%	100	26,5	54,0	9,6	5,3	1,1
		b Anzahl	16.434	3.977	8.846	1.768	981	187
		%	100	24,2	53,8	10,8	6,0	1,1
24	Heinsberg, Kreis	a Anzahl	112.127	31.076	63.676	6.923	4.663	1.139
		%	100	27,7	56,8	6,2	4,2	1,0
		b Anzahl	18.141	4.676	10.345	1.288	878	128
		%	100	25,8	57,0	7,1	4,8	0,7
25	Oberbergischer Kreis	a Anzahl	129.068	40.622	67.688	8.286	6.240	717
		%	100	31,5	52,4	6,4	4,8	0,6
		b Anzahl	21.054	6.064	11.315	1.499	1.135	111
		%	100	28,8	53,7	7,1	5,4	0,5
26	Rheinisch-Bergischer Kreis	a Anzahl	143.599	45.741	67.693	13.768	10.197	660
		%	100	31,9	47,1	9,6	7,1	0,5
		b Anzahl	31.177	8.730	15.535	3.371	2.178	151
		%	100	28,0	49,8	10,8	7,0	0,5

kreisfreien Städten und Kreisen

Stimmen

Stimmen							Lfd. Nr.
entfallen auf die Wahlvorschläge							
PDS	Unabhängige Bürger	PBC	FAMILIE	Die Tierschutz partei	BüSo	NPD	
-	798	167	-	-	-	1.291	14
-	0,6	0,1	-	-	-	0,9	
-	140	24	-	-	-	121	
-	0,6	0,1	-	-	-	0,5	
2.212	-	-	-	-	-	1.477	15
1,0	-	-	-	-	-	0,6	
297	-	-	-	-	-	144	
0,8	-	-	-	-	-	0,4	
1.285	-	-	-	-	280	1.013	16
1,2	-	-	-	-	0,3	0,9	
245	-	-	-	-	64	180	
0,9	-	-	-	-	0,2	0,7	
1.169	-	-	-	-	-	-	17
0,8	-	-	-	-	-	-	
199	-	-	-	-	-	-	
0,6	-	-	-	-	-	-	
5.423	-	-	-	-	629	2.804	18
1,3	-	-	-	-	0,2	0,7	
1.469	-	-	-	-	199	646	
1,3	-	-	-	-	0,2	0,6	
714	-	-	-	-	-	858	19
1,0	-	-	-	-	-	1,2	
112	-	-	-	-	-	103	
0,8	-	-	-	-	-	0,7	
1.239	718	-	-	-	-	1.851	20
0,9	0,5	-	-	-	-	1,3	
209	165	-	-	-	-	254	
0,7	0,6	-	-	-	-	0,8	
1.228	-	-	-	-	216	1.702	21
1,0	-	-	-	-	0,2	1,4	
202	-	-	-	-	39	234	
0,8	-	-	-	-	0,2	0,9	
1.818	-	-	-	-	210	2.221	22
0,9	-	-	-	-	0,1	1,1	
360	-	-	-	-	51	383	
0,8	-	-	-	-	0,1	0,8	
906	-	-	-	-	29	102	23
1,0	-	-	-	-	0	0,1	
133	-	-	-	-	3	14	
0,8	-	-	-	-	0	0,1	
-	-	169	-	-	294	1.433	24
-	-	0,2	-	-	0,3	1,3	
-	-	28	-	-	55	161	
-	-	0,2	-	-	0,3	0,9	
1.010	-	-	-	-	-	1.355	25
0,8	-	-	-	-	-	1,0	
156	-	-	-	-	-	135	
0,7	-	-	-	-	-	0,6	
1.139	-	-	-	-	309	1.077	26
0,8	-	-	-	-	0,2	0,8	
232	-	-	-	-	71	165	
0,7	-	-	-	-	0,2	0,5	

**Noch: 3. Ergebnisse der Wahl nach
b) Gültige**

Lfd. Nr.	Verwaltungsbezirk a = Ergebnis insgesamt b = Ergebnis der Briefwahl	Gültige						
		von den gültigen Stimmen						
		ödp	ÖkoLi	BGD	UAP	GRAUE	WASG	
14	Viersen, Kreis	a Anzahl	209	-	-	-	-	2.754
		%	0,1	-	-	-	-	1,9
		b Anzahl	40	-	-	-	-	591
		%	0,2	-	-	-	-	2,4
15	Wesel, Kreis	a Anzahl	-	-	-	-	-	6.302
		%	-	-	-	-	-	2,7
		b Anzahl	-	-	-	-	-	1.234
		%	-	-	-	-	-	3,2
16	Aachen, krfr. Stadt	a Anzahl	295	-	-	-	-	2.160
		%	0,3	-	-	-	-	1,9
		b Anzahl	66	-	-	-	-	536
		%	0,2	-	-	-	-	2,0
17	Bonn, krfr. Stadt	a Anzahl	429	-	-	-	1.045	2.426
		%	0,3	-	-	-	0,7	1,7
		b Anzahl	101	-	-	-	303	578
		%	0,3	-	-	-	1,0	1,9
18	Köln, krfr. Stadt	a Anzahl	275	184	-	-	5.830	6.908
		%	0,1	0	-	-	1,4	1,7
		b Anzahl	90	37	-	-	2.454	2.199
		%	0,1	0	-	-	2,2	1,9
19	Leverkusen, krfr. Stadt	a Anzahl	254	-	-	-	-	1.364
		%	0,4	-	-	-	-	1,9
		b Anzahl	43	-	-	-	-	351
		%	0,3	-	-	-	-	2,5
20	Aachen, Kreis	a Anzahl	445	-	-	-	-	3.462
		%	0,3	-	-	-	-	2,5
		b Anzahl	84	-	-	-	-	1.018
		%	0,3	-	-	-	-	3,4
21	Düren, Kreis	a Anzahl	177	-	-	-	-	3.027
		%	0,1	-	-	-	-	2,5
		b Anzahl	35	-	-	-	-	848
		%	0,1	-	-	-	-	3,4
22	Rhein-Erftkreis	a Anzahl	506	-	-	-	-	3.794
		%	0,2	-	-	-	-	1,8
		b Anzahl	116	-	-	-	-	1.089
		%	0,3	-	-	-	-	2,4
23	Euskirchen, Kreis	a Anzahl	282	-	-	-	-	1.811
		%	0,3	-	-	-	-	2,0
		b Anzahl	42	-	-	-	-	483
		%	0,3	-	-	-	-	2,9
24	Heinsberg, Kreis	a Anzahl	168	-	-	-	-	2.586
		%	0,1	-	-	-	-	2,3
		b Anzahl	27	-	-	-	-	555
		%	0,1	-	-	-	-	3,1
25	Oberbergischer Kreis	a Anzahl	498	-	-	-	-	2.652
		%	0,4	-	-	-	-	2,1
		b Anzahl	77	-	-	-	-	562
		%	0,4	-	-	-	-	2,7
26	Rheinisch-Bergischer Kreis	a Anzahl	437	-	-	-	-	2.578
		%	0,3	-	-	-	-	1,8
		b Anzahl	108	-	-	-	-	636
		%	0,3	-	-	-	-	2,0

Noch: 3. Ergebnisse der Wahl nach
b) Gültige

Lfd. Nr.	Verwaltungsbezirk a = Ergebnis insgesamt b = Ergebnis der Briefwahl		Gültige					
			Insgesamt	von den gültigen Stimmen				
				SPD	CDU	FDP	GRÜNE	REP
27	Rhein-Sieg-Kreis	a Anzahl	278.855	84.465	142.817	21.865	19.180	1.648
		%	100	30,3	51,2	7,8	6,9	0,6
		b Anzahl	53.872	14.576	28.920	4.685	3.518	326
		%	100	27,1	53,7	8,7	6,5	0,6
28	Bottrop, krfr. Stadt	a Anzahl	57.963	28.873	20.368	1.914	2.008	844
		%	100	49,8	35,1	3,3	3,5	1,5
		b Anzahl	10.044	4.531	3.989	356	361	125
		%	100	45,1	39,7	3,5	3,6	1,2
29	Gelsenkirchen, krfr. Stadt	a Anzahl	108.117	54.758	35.747	3.839	4.098	2.152
		%	100	50,6	33,1	3,6	3,8	2,0
		b Anzahl	18.619	8.712	7.230	644	666	268
		%	100	46,8	38,8	3,5	3,6	1,4
30	Münster, krfr. Stadt	a Anzahl	141.649	46.298	61.819	9.544	18.389	337
		%	100	32,7	43,6	6,7	13,0	0,2
		b Anzahl	35.518	10.004	17.322	2.721	4.163	80
		%	100	28,2	48,8	7,7	11,7	0,2
31	Borken, Kreis	a Anzahl	173.943	44.167	106.828	9.940	7.029	1.083
		%	100	25,4	61,4	5,7	4,0	0,6
		b Anzahl	24.569	5.796	15.102	1.627	1.134	152
		%	100	23,6	61,5	6,6	4,6	0,6
32	Coesfeld, Kreis	a Anzahl	115.380	30.901	65.894	7.615	6.502	553
		%	100	26,8	57,1	6,6	5,6	0,5
		b Anzahl	21.230	5.086	12.523	1.586	1.193	91
		%	100	24,0	59,0	7,5	5,6	0,4
33	Recklinghausen, Kreis	a Anzahl	299.518	137.328	115.092	12.555	12.744	2.474
		%	100	45,8	38,4	4,2	4,3	0,8
		b Anzahl	56.646	23.304	24.333	2.731	2.440	337
		%	100	41,1	43,0	4,8	4,3	0,6
34	Steinfurt, Kreis	a Anzahl	212.621	73.816	108.605	11.846	10.223	651
		%	100	34,7	51,1	5,6	4,8	0,3
		b Anzahl	30.233	8.938	16.399	2.017	1.688	57
		%	100	29,6	54,2	6,7	5,6	0,2
35	Warendorf, Kreis	a Anzahl	138.127	41.943	75.001	8.848	6.845	630
		%	100	30,4	54,3	6,4	5,0	0,5
		b Anzahl	23.100	6.249	13.039	1.719	1.249	73
		%	100	27,1	56,4	7,4	5,4	0,3
36	Bielefeld, krfr. Stadt	a Anzahl	151.922	59.424	59.632	7.479	16.460	634
		%	100	39,1	39,3	4,9	10,8	0,4
		b Anzahl	31.292	11.157	12.895	1.956	3.569	122
		%	100	35,7	41,2	6,3	11,4	0,4
37	Gütersloh, Kreis	a Anzahl	161.910	50.508	85.985	9.053	9.165	1.194
		%	100	31,2	53,1	5,6	5,7	0,7
		b Anzahl	26.599	7.979	13.926	1.860	1.632	162
		%	100	30,0	52,4	7,0	6,1	0,6
38	Herford, Kreis	a Anzahl	118.027	48.072	51.142	6.416	5.900	1.415
		%	100	40,7	43,3	5,4	5,0	1,2
		b Anzahl	23.201	8.556	10.877	1.394	1.110	241
		%	100	36,9	46,9	6,0	4,8	1,0
39	Höxter, Kreis	a Anzahl	74.791	17.800	46.142	4.046	2.707	577
		%	100	23,8	61,7	5,4	3,6	0,8
		b Anzahl	10.769	2.324	6.639	720	515	59
		%	100	21,6	61,6	6,7	4,8	0,5

kreisfreien Städten und Kreisen

Stimmen

Stimmen							Lfd. Nr.
entfallen auf die Wahlvorschläge							
PDS	Unabhängige Bürger	PBC	FAMILIE	Die Tierschutz partei	BüSo	NPD	
2.202 0,8 373 0,7	- - - -	- - - -	- - - -	- - - -	- - - -	1.267 0,5 178 0,3	27
495 0,9 88 0,9	282 0,5 61 0,6	- - - -	- - - -	- - - -	- - - -	514 0,9 53 0,5	28
1.273 1,2 165 0,9	- - - -	250 0,2 31 0,2	- - - -	- - - -	374 0,3 54 0,3	1.817 1,7 135 0,7	29
1.092 0,8 229 0,6	- - - -	- - - -	- - - -	- - - -	- - - -	728 0,5 124 0,3	30
877 0,5 109 0,4	- - - -	172 0,1 35 0,1	- - - -	- - - -	- - - -	- - - -	31
692 0,6 107 0,5	- - - -	- - - -	- - - -	- - - -	- - - -	463 0,4 56 0,3	32
3.073 1,0 506 0,9	1.272 0,4 232 0,4	- - - -	- - - -	1.314 0,4 248 0,4	99 0 23 0	3.731 1,2 431 0,8	33
1.150 0,5 131 0,4	- - - -	76 0 7 0	- - - -	- - - -	- - - -	1.610 0,8 136 0,4	34
936 0,7 147 0,6	- - - -	- - - -	- - - -	- - - -	- - - -	1.103 0,8 117 0,5	35
1.738 1,1 321 1,0	- - - -	469 0,3 77 0,2	- - - -	- - - -	270 0,2 47 0,2	1.505 1,0 216 0,7	36
204 0,1 31 0,1	- - - -	- - - -	- - - -	- - - -	- - - -	956 0,6 119 0,4	37
992 0,8 157 0,7	767 0,6 189 0,8	328 0,3 48 0,2	- - - -	- - - -	95 0,1 26 0,1	639 0,5 73 0,3	38
- - - -	475 0,6 86 0,8	- - - -	915 1,2 127 1,2	- - - -	- - - -	815 1,1 74 0,7	39

Noch: 3. Ergebnisse der Wahl nach
b) Gültige

Lfd. Nr.	Verwaltungsbezirk a = Ergebnis insgesamt b = Ergebnis der Briefwahl	Gültige						
		von den gültigen Stimmen						
		ödp	ÖkoLi	BGD	UAP	GRAUE	WASG	
27	Rhein-Sieg-Kreis	a Anzahl	915	-	-	-	-	4.496
		%	0,3	-	-	-	-	1,6
		b Anzahl	182	-	-	-	-	1.114
		%	0,3	-	-	-	-	2,1
28	Bottrop, krfr. Stadt	a Anzahl	771	-	-	-	-	1.681
		%	1,3	-	-	-	-	2,9
		b Anzahl	136	-	-	-	-	304
		%	1,4	-	-	-	-	3,0
29	Gelsenkirchen, krfr. Stadt	a Anzahl	-	-	-	-	619	3.190
		%	-	-	-	-	0,6	3,0
		b Anzahl	-	-	-	-	140	574
		%	-	-	-	-	0,8	3,1
30	Münster, krfr. Stadt	a Anzahl	639	-	-	-	-	2.633
		%	0,5	-	-	-	-	1,9
		b Anzahl	142	-	-	-	-	701
		%	0,4	-	-	-	-	2,0
31	Borken, Kreis	a Anzahl	373	-	-	-	-	3.474
		%	0,2	-	-	-	-	2,0
		b Anzahl	62	-	-	-	-	552
		%	0,3	-	-	-	-	2,2
32	Coesfeld, Kreis	a Anzahl	612	-	-	-	-	2.148
		%	0,5	-	-	-	-	1,9
		b Anzahl	98	-	-	-	-	490
		%	0,5	-	-	-	-	2,3
33	Recklinghausen, Kreis	a Anzahl	574	-	-	-	-	8.243
		%	0,2	-	-	-	-	2,8
		b Anzahl	90	-	-	-	-	1.693
		%	0,2	-	-	-	-	3,0
34	Steinfurt, Kreis	a Anzahl	-	-	-	-	1.307	2.888
		%	-	-	-	-	0,6	1,4
		b Anzahl	-	-	-	-	283	497
		%	-	-	-	-	0,9	1,6
35	Warendorf, Kreis	a Anzahl	235	-	-	-	-	2.586
		%	0,2	-	-	-	-	1,9
		b Anzahl	29	-	-	-	-	478
		%	0,1	-	-	-	-	2,1
36	Bielefeld, krfr. Stadt	a Anzahl	322	-	-	-	-	3.900
		%	0,2	-	-	-	-	2,6
		b Anzahl	75	-	-	-	-	839
		%	0,2	-	-	-	-	2,7
37	Gütersloh, Kreis	a Anzahl	834	-	-	-	-	3.830
		%	0,5	-	-	-	-	2,4
		b Anzahl	115	-	-	-	-	737
		%	0,4	-	-	-	-	2,8
38	Herford, Kreis	a Anzahl	157	-	-	-	-	2.104
		%	0,1	-	-	-	-	1,8
		b Anzahl	33	-	-	-	-	497
		%	0,1	-	-	-	-	2,1
39	Höxter, Kreis	a Anzahl	322	-	-	-	-	992
		%	0,4	-	-	-	-	1,3
		b Anzahl	46	-	-	-	-	179
		%	0,4	-	-	-	-	1,7

Noch: 3. Ergebnisse der Wahl nach

b) Gültige

Lfd. Nr.	Verwaltungsbezirk a = Ergebnis insgesamt b = Ergebnis der Briefwahl		Gültige					
			Insgesamt	von den gültigen Stimmen				
				SPD	CDU	FDP	GRÜNE	REP
40	Lippe, Kreis	a Anzahl	174.911	71.366	73.543	10.456	9.132	1.814
		%	100	40,8	42,0	6,0	5,2	1,0
		b Anzahl	29.854	11.097	13.081	2.253	1.844	205
		%	100	37,2	43,8	7,5	6,2	0,7
41	Minden-Lübbecke, Kreis	a Anzahl	147.389	57.385	66.195	8.666	6.923	1.544
		%	100	38,9	44,9	5,9	4,7	1,0
		b Anzahl	23.756	8.610	10.664	1.761	1.357	203
		%	100	36,2	44,9	7,4	5,7	0,9
42	Paderborn, Kreis	a Anzahl	136.254	32.022	82.956	7.691	6.846	740
		%	100	23,5	60,9	5,6	5,0	0,5
		b Anzahl	23.310	5.163	14.084	1.529	1.384	128
		%	100	22,1	60,4	6,6	5,9	0,5
43	Bochum, krfr. Stadt	a Anzahl	182.707	89.568	58.286	8.035	13.278	1.159
		%	100	49,0	31,9	4,4	7,3	0,6
		b Anzahl	44.850	20.529	16.086	2.183	3.015	236
		%	100	45,8	35,9	4,9	6,7	0,5
44	Dortmund, krfr. Stadt	a Anzahl	251.703	119.241	85.963	11.258	18.510	1.970
		%	100	47,4	34,2	4,5	7,4	0,8
		b Anzahl	64.486	27.665	24.560	3.449	4.366	446
		%	100	42,9	38,1	5,3	6,8	0,7
45	Hagen, krfr. Stadt	a Anzahl	84.200	36.165	34.034	4.054	3.710	1.077
		%	100	43,0	40,4	4,8	4,4	1,3
		b Anzahl	17.698	6.909	7.819	1.032	780	193
		%	100	39,0	44,2	5,8	4,4	1,1
46	Hamm, krfr. Stadt	a Anzahl	77.481	34.108	32.627	3.211	3.390	784
		%	100	44,0	42,1	4,1	4,4	1,0
		b Anzahl	14.947	5.792	7.001	777	681	85
		%	100	38,8	46,8	5,2	4,6	0,6
47	Herne, krfr. Stadt	a Anzahl	70.158	35.905	21.936	2.411	2.982	1.593
		%	100	51,2	31,3	3,4	4,3	2,3
		b Anzahl	13.512	6.451	4.896	521	550	184
		%	100	47,7	36,2	3,9	4,1	1,4
48	Ennepe-Ruhr-Kreis	a Anzahl	169.562	74.504	62.029	10.439	11.197	1.267
		%	100	43,9	36,6	6,2	6,6	0,7
		b Anzahl	38.218	15.960	14.878	2.622	2.237	232
		%	100	41,8	38,9	6,9	5,9	0,6
49	Hochsauerlandkreis	a Anzahl	138.867	38.870	81.219	8.201	4.569	860
		%	100	28,0	58,5	5,9	3,3	0,6
		b Anzahl	28.885	7.668	16.837	2.015	1.039	167
		%	100	26,5	58,3	7,0	3,6	0,6
50	Märkischer Kreis	a Anzahl	191.783	68.366	90.656	12.821	7.959	2.029
		%	100	35,6	47,3	6,7	4,2	1,1
		b Anzahl	47.104	15.122	23.647	3.683	1.959	406
		%	100	32,1	50,2	7,8	4,2	0,9
51	Olpe, Kreis	a Anzahl	67.330	16.277	43.086	3.336	2.035	655
		%	100	24,2	64,0	5,0	3,0	1,0
		b Anzahl	15.073	3.412	9.694	829	515	113
		%	100	22,6	64,3	5,5	3,4	0,7
52	Siegen-Wittgenstein, Kreis	a Anzahl	132.961	46.714	63.664	7.160	6.641	1.792
		%	100	35,1	47,9	5,4	5,0	1,3
		b Anzahl	23.801	7.810	11.833	1.465	1.210	241
		%	100	32,8	49,7	6,2	5,1	1,0

kreisfreien Städten und Kreisen

Stimmen

Stimmen							Lfd. Nr.
entfallen auf die Wahlvorschläge							
PDS	Unabhängige Bürger	PBC	FAMILIE	Die Tierschutz partei	BüSo	NPD	
1.656 0,9	-	1.524 0,9	-	-	104 0,1	891 0,5	40
228 0,8	-	133 0,4	-	-	28 0,1	107 0,4	
-	-	1.075 0,7	-	-	-	1.724 1,2	41
-	-	120 0,5	-	-	-	208 0,9	
875 0,6	-	428 0,3	1.267 0,9	-	-	1.312 1,0	42
148 0,6	-	49 0,2	163 0,7	-	-	156 0,7	
2.457 1,3	-	-	-	906 0,5	478 0,3	2.722 1,5	43
540 1,2	-	-	-	204 0,5	116 0,3	419 0,9	
3.938 1,6	-	-	-	-	955 0,4	2.794 1,1	44
797 1,2	-	-	-	-	233 0,4	453 0,7	
1.040 1,2	-	-	-	854 1,0	-	1.108 1,3	45
165 0,9	-	-	-	149 0,8	-	137 0,8	
55 0,1	-	-	-	-	-	912 1,2	46
7 0	-	-	-	-	-	122 0,8	
1.137 1,6	-	165 0,2	-	-	-	1.221 1,7	47
179 1,3	-	19 0,1	-	-	-	148 1,1	
1.710 1,0	-	-	-	1.698 1,0	-	1.105 0,7	48
347 0,9	-	-	-	384 1,0	-	163 0,4	
915 0,7	-	-	-	-	-	1.168 0,8	49
170 0,6	-	-	-	-	-	166 0,6	
1.441 0,8	-	-	-	-	313 0,2	2.713 1,4	50
298 0,6	-	-	-	-	66 0,1	442 0,9	
331 0,5	-	-	-	-	-	472 0,7	51
63 0,4	-	-	-	-	-	81 0,5	
454 0,3	352 0,3	1.209 0,9	-	-	72 0,1	1.249 0,9	52
67 0,3	38 0,2	165 0,7	-	-	11 0	150 0,6	

Noch: 3. Ergebnisse der Wahl nach
b) Gültige

Lfd. Nr.	Verwaltungsbezirk a = Ergebnis insgesamt b = Ergebnis der Briefwahl	Gültige						
		von den gültigen Stimmen						
		ödp	ÖkoLi	BGD	UAP	GRAUE	WASG	
40	Lippe, Kreis	a Anzahl	360	-	-	-	-	4.065
		%	0,2	-	-	-	-	2,3
		b Anzahl	54	-	-	-	-	824
		%	0,2	-	-	-	-	2,8
41	Minden-Lübbecke, Kreis	a Anzahl	397	-	-	-	-	3.136
		%	0,3	-	-	-	-	2,1
		b Anzahl	59	-	-	-	-	684
		%	0,2	-	-	-	-	2,9
42	Paderborn, Kreis	a Anzahl	276	-	-	-	-	1.841
		%	0,2	-	-	-	-	1,4
		b Anzahl	77	-	-	-	-	429
		%	0,3	-	-	-	-	1,8
43	Bochum, krfr. Stadt	a Anzahl	360	-	-	313	-	4.741
		%	0,2	-	-	0,2	-	2,6
		b Anzahl	87	-	-	67	-	1.270
		%	0,2	-	-	0,1	-	2,8
44	Dortmund, krfr. Stadt	a Anzahl	-	-	-	-	-	6.789
		%	-	-	-	-	-	2,7
		b Anzahl	-	-	-	-	-	2.401
		%	-	-	-	-	-	3,7
45	Hagen, krfr. Stadt	a Anzahl	168	-	-	-	-	1.990
		%	0,2	-	-	-	-	2,4
		b Anzahl	35	-	-	-	-	479
		%	0,2	-	-	-	-	2,7
46	Hamm, krfr. Stadt	a Anzahl	146	-	-	-	-	1.837
		%	0,2	-	-	-	-	2,4
		b Anzahl	29	-	-	-	-	375
		%	0,2	-	-	-	-	2,5
47	Herne, krfr. Stadt	a Anzahl	208	-	-	71	-	2.510
		%	0,3	-	-	0,1	-	3,6
		b Anzahl	32	-	-	12	-	517
		%	0,2	-	-	0,1	-	3,8
48	Ennepe-Ruhr-Kreis	a Anzahl	341	-	-	139	539	4.594
		%	0,2	-	-	0,1	0,3	2,7
		b Anzahl	53	-	-	27	163	1.152
		%	0,1	-	-	0,1	0,4	3,0
49	Hochsauerlandkreis	a Anzahl	395	-	-	-	-	2.670
		%	0,3	-	-	-	-	1,9
		b Anzahl	83	-	-	-	-	740
		%	0,3	-	-	-	-	2,6
50	Märkischer Kreis	a Anzahl	510	-	-	-	-	4.636
		%	0,3	-	-	-	-	2,4
		b Anzahl	112	-	-	-	-	1.283
		%	0,2	-	-	-	-	2,7
51	Olpe, Kreis	a Anzahl	163	-	-	-	-	975
		%	0,2	-	-	-	-	1,4
		b Anzahl	33	-	-	-	-	333
		%	0,2	-	-	-	-	2,2
52	Siegen-Wittgenstein, Kreis	a Anzahl	639	-	-	-	-	3.015
		%	0,5	-	-	-	-	2,3
		b Anzahl	95	-	-	-	-	716
		%	0,4	-	-	-	-	3,0

**Noch: 3. Ergebnisse der Wahl nach
b) Gültige**

Lfd. Nr.	Verwaltungsbezirk a = Ergebnis insgesamt b = Ergebnis der Briefwahl	Gültige						
		Insgesamt	von den gültigen Stimmen					REP
			SPD	CDU	FDP	GRÜNE		
53	Soest, Kreis	a Anzahl	145.202	47.211	74.023	10.410	6.956	1.408
		%	100	32,5	51,0	7,2	4,8	1,0
	b Anzahl	29.292	8.549	15.424	2.423	1.511	247	
	%	100	29,2	52,7	8,3	5,2	0,8	
54	Unna, Kreis	a Anzahl	197.681	93.277	73.898	9.157	10.177	1.559
		%	100	47,2	37,4	4,6	5,1	0,8
	b Anzahl	39.979	17.242	16.454	2.123	2.124	239	
	%	100	43,1	41,2	5,3	5,3	0,6	

kreisfreien Städten und Kreisen

Stimmen

Stimmen							Lfd. Nr.
entfallen auf die Wahlvorschläge							
PDS	Unabhängige Bürger	PBC	FAMILIE	Die Tierschutz partei	BüSo	NPD	
1.148	-	-	-	-	-	715	53
0,8	-	-	-	-	-	0,5	
193	-	-	-	-	-	96	
0,7	-	-	-	-	-	0,3	
1.969	-	-	-	-	-	2.590	54
1,0	-	-	-	-	-	1,3	
312	-	-	-	-	-	316	
0,8	-	-	-	-	-	0,8	

**Noch: 3. Ergebnisse der Wahl nach
b) Gültige**

Lfd. Nr.	Verwaltungsbezirk a = Ergebnis insgesamt b = Ergebnis der Briefwahl	Gültige						
		von den gültigen Stimmen						
		ödp	ÖkoLi	BGD	UAP	GRAUE	WASG	
53	Soest, Kreis	a Anzahl	15	-	-	-	-	3.316
		%	0	-	-	-	-	2,3
		b Anzahl	4	-	-	-	-	845
		%	0	-	-	-	-	2,9
54	Unna, Kreis	a Anzahl	-	-	-	-	-	5.054
		%	-	-	-	-	-	2,6
		b Anzahl	-	-	-	-	-	1.169
		%	-	-	-	-	-	2,9

4. Ergebnisse der Wahl nach kreisangehörigen Gemeinden

a) Wahlberechtigte, Wähler, ungültige Stimmen

Lfd. Nr.	Verwaltungsbezirk a = Ergebnis insgesamt b = Ergebnis der Briefwahl	Wahlberechtigte				Wähler			Ungültige Stimmen	
		laut Wählerverzeichnis		nach § 3 Abs. 4 Satz 2 LWahlG	insgesamt	insgesamt	darunter mit Wahlschein			
		ohne	mit							
		Sperrvermerk "W" (Wahlschein)								
Kleve, Kreis										
1	Bedburg-Hau	a	Anzahl	8.056	1.107	-	9.163	6.221	1.065	69
			%	87,9	12,1	-	100	67,9	17,1	1,1
		b	Anzahl	X	X	X	X	1.061	1.061	4
			%	X	X	X	X	17,1	X	0,4
2	Emmerich am Rhein, Stadt	a	Anzahl	17.590	3.238	-	20.828	12.291	3.061	125
			%	84,5	15,5	-	100	59,0	24,9	1,0
		b	Anzahl	X	X	X	X	3.060	3.060	23
			%	X	X	X	X	24,9	X	0,8
3	Geldern, Stadt	a	Anzahl	22.610	2.525	-	25.135	15.947	2.304	132
			%	90,0	10,0	-	100	63,4	14,4	0,8
		b	Anzahl	X	X	X	X	2.304	2.304	8
			%	X	X	X	X	14,4	X	0,3
4	Goch, Stadt	a	Anzahl	21.536	2.423	-	23.959	14.364	2.325	167
			%	89,9	10,1	-	100	60,0	16,2	1,2
		b	Anzahl	X	X	X	X	2.324	2.324	14
			%	X	X	X	X	16,2	X	0,6
5	Issum	a	Anzahl	8.277	1.162	-	9.439	6.614	1.124	68
			%	87,7	12,3	-	100	70,1	17,0	1,0
		b	Anzahl	X	X	X	X	1.122	1.122	7
			%	X	X	X	X	17,0	X	0,6
6	Kalkar, Stadt	a	Anzahl	9.269	940	-	10.209	6.284	882	72
			%	90,8	9,2	-	100	61,6	14,0	1,1
		b	Anzahl	X	X	X	X	882	882	3
			%	X	X	X	X	14,0	X	0,3
7	Kerken	a	Anzahl	8.784	1.029	-	9.813	6.854	963	90
			%	89,5	10,5	-	100	69,8	14,1	1,3
		b	Anzahl	X	X	X	X	961	961	9
			%	X	X	X	X	14,0	X	0,9
8	Kevelaer, Stadt	a	Anzahl	18.151	2.278	-	20.429	13.313	2.153	135
			%	88,8	11,2	-	100	65,2	16,2	1,0
		b	Anzahl	X	X	X	X	2.125	2.125	14
			%	X	X	X	X	16,0	X	0,7
9	Kleve, Stadt	a	Anzahl	30.991	4.721	-	35.712	21.113	4.515	225
			%	86,8	13,2	-	100	59,1	21,4	1,1
		b	Anzahl	X	X	X	X	4.500	4.500	37
			%	X	X	X	X	21,3	X	0,8
10	Kranenburg	a	Anzahl	5.420	557	-	5.977	4.054	526	55
			%	90,7	9,3	-	100	67,8	13,0	1,4
		b	Anzahl	X	X	X	X	526	526	1
			%	X	X	X	X	13,0	X	0,2
11	Rees, Stadt	a	Anzahl	14.225	2.189	-	16.414	10.512	2.102	89
			%	86,7	13,3	-	100	64,0	20,0	0,8
		b	Anzahl	X	X	X	X	2.101	2.101	6
			%	X	X	X	X	20,0	X	0,3
12	Rheurdt	a	Anzahl	4.341	722	-	5.063	3.677	694	38
			%	85,7	14,3	-	100	72,6	18,9	1,0
		b	Anzahl	X	X	X	X	693	693	10
			%	X	X	X	X	18,8	X	1,4
13	Straelen, Stadt	a	Anzahl	10.143	911	-	11.054	7.441	875	63
			%	91,8	8,2	-	100	67,3	11,8	0,8
		b	Anzahl	X	X	X	X	875	875	3
			%	X	X	X	X	11,8	X	0,3

Noch: 4. Ergebnisse der Wahl nach kreisangehörigen Gemeinden
a) Wahlberechtigte, Wähler, ungültige Stimmen

Lfd. Nr.	Verwaltungsbezirk a = Ergebnis insgesamt b = Ergebnis der Briefwahl	Wahlberechtigte				Wähler		Ungültige Stimmen	
		laut Wählerverzeichnis		nach § 3 Abs. 4 Satz 2 LWahlG	insgesamt	insgesamt	darunter mit Wahlschein		
		ohne	mit						
		Sperrvermerk "W" (Wahlschein)							
14	Uedem	a Anzahl	5.456	707	-	6.163	4.247	667	48
		%	88,5	11,5	-	100	68,9	15,7	1,1
		b Anzahl	X	X	X	X	666	666	2
		%	X	X	X	X	15,7	X	0,3
15	Wachtendonk	a Anzahl	5.200	748	-	5.948	4.183	715	44
		%	87,4	12,6	-	100	70,3	17,1	1,1
		b Anzahl	X	X	X	X	714	714	13
		%	X	X	X	X	17,1	X	1,8
16	Weeze	a Anzahl	6.281	808	-	7.089	4.236	736	56
		%	88,6	11,4	-	100	59,8	17,4	1,3
		b Anzahl	X	X	X	X	736	736	4
		%	X	X	X	X	17,4	X	0,5
Mettmann, Kreis									
17	Erkrath, Stadt	a Anzahl	29.967	5.389	-	35.356	23.322	5.124	258
		%	84,8	15,2	-	100	66,0	22,0	1,1
		b Anzahl	X	X	X	X	5.101	5.101	51
		%	X	X	X	X	21,9	X	1,0
18	Haan, Stadt	a Anzahl	19.672	3.693	-	23.365	16.198	3.550	156
		%	84,2	15,8	-	100	69,3	21,9	1,0
		b Anzahl	X	X	X	X	3.504	3.504	20
		%	X	X	X	X	21,6	X	0,6
19	Heiligenhaus, Stadt	a Anzahl	17.170	2.793	-	19.963	12.910	2.684	129
		%	86,0	14,0	-	100	64,7	20,8	1,0
		b Anzahl	X	X	X	X	2.679	2.679	18
		%	X	X	X	X	20,8	X	0,7
20	Hilden, Stadt	a Anzahl	36.188	6.632	-	42.820	27.016	6.211	247
		%	84,5	15,5	-	100	63,1	23,0	0,9
		b Anzahl	X	X	X	X	6.049	6.049	45
		%	X	X	X	X	22,4	X	0,7
21	Langenfeld (Rhld.), Stadt	a Anzahl	36.699	7.339	-	44.038	29.488	7.037	226
		%	83,3	16,7	-	100	67,0	23,9	0,8
		b Anzahl	X	X	X	X	7.027	7.027	40
		%	X	X	X	X	23,8	X	0,6
22	Mettmann, Stadt	a Anzahl	25.015	4.029	-	29.044	19.792	3.823	224
		%	86,1	13,9	-	100	68,1	19,3	1,1
		b Anzahl	X	X	X	X	3.800	3.800	23
		%	X	X	X	X	19,2	X	0,6
23	Monheim am Rhein, Stadt	a Anzahl	26.394	4.252	-	30.646	19.657	4.098	204
		%	86,1	13,9	-	100	64,1	20,8	1,0
		b Anzahl	X	X	X	X	4.092	4.092	30
		%	X	X	X	X	20,8	X	0,7
24	Ratingen, Stadt	a Anzahl	58.148	11.722	-	69.870	46.372	11.244	164
		%	83,2	16,8	-	100	66,4	24,2	0,4
		b Anzahl	X	X	X	X	11.190	11.190	50
		%	X	X	X	X	24,1	X	0,4
25	Velbert, Stadt	a Anzahl	54.689	8.782	-	63.471	40.034	8.327	563
		%	86,2	13,8	-	100	63,1	20,8	1,4
		b Anzahl	X	X	X	X	8.288	8.288	65
		%	X	X	X	X	20,7	X	0,8
26	Wülfrath, Stadt	a Anzahl	14.435	2.254	-	16.689	10.957	2.150	118
		%	86,5	13,5	-	100	65,7	19,6	1,1
		b Anzahl	X	X	X	X	2.146	2.146	20
		%	X	X	X	X	19,6	X	0,9

Noch: 4. Ergebnisse der Wahl nach kreisangehörigen Gemeinden
a) Wahlberechtigte, Wähler, ungültige Stimmen

Lfd. Nr.	Verwaltungsbezirk a = Ergebnis insgesamt b = Ergebnis der Briefwahl	Wahlberechtigte				Wähler			Ungültige Stimmen
		laut Wählerverzeichnis		nach § 3 Abs. 4 Satz 2 LWahIG	insgesamt	insgesamt	darunter mit Wahrschein		
		ohne	mit						
		Sperrvermerk "W" (Wahrschein)							
Rhein-Kreis Neuss									
27	Dormagen, Stadt	a Anzahl	40.157	6.463	-	46.620	29.685	6.059	495
		%	86,1	13,9	-	100	63,7	20,4	1,7
		b Anzahl	X	X	X	X	6.044	6.044	108
		%	X	X	X	X	20,4	X	1,8
28	Grevenbroich, Stadt	a Anzahl	40.186	6.967	-	47.153	29.375	6.539	350
		%	85,2	14,8	-	100	62,3	22,3	1,2
		b Anzahl	X	X	X	X	6.528	6.528	50
		%	X	X	X	X	22,2	X	0,8
29	Jüchen	a Anzahl	15.270	2.027	-	17.297	11.327	1.911	156
		%	88,3	11,7	-	100	65,5	16,9	1,4
		b Anzahl	X	X	X	X	1.909	1.909	41
		%	X	X	X	X	16,9	X	2,1
30	Kaarst, Stadt	a Anzahl	27.065	5.361	-	32.426	23.478	5.071	195
		%	83,5	16,5	-	100	72,4	21,6	0,8
		b Anzahl	X	X	X	X	5.054	5.054	20
		%	X	X	X	X	21,5	X	0,4
31	Korschenbroich, Stadt	a Anzahl	22.371	3.527	-	25.898	18.437	3.380	175
		%	86,4	13,6	-	100	71,2	18,3	0,9
		b Anzahl	X	X	X	X	3.372	3.372	27
		%	X	X	X	X	18,3	X	0,8
32	Meerbusch, Stadt	a Anzahl	33.431	7.567	-	40.998	29.891	7.214	275
		%	81,5	18,5	-	100	72,9	24,1	0,9
		b Anzahl	X	X	X	X	7.092	7.092	48
		%	X	X	X	X	23,7	X	0,7
33	Neuss, Stadt	a Anzahl	93.770	15.188	-	108.958	67.079	14.244	312
		%	86,1	13,9	-	100	61,6	21,2	0,5
		b Anzahl	X	X	X	X	14.210	14.210	93
		%	X	X	X	X	21,2	X	0,7
34	Rommerskirchen	a Anzahl	8.272	1.261	-	9.533	6.642	1.195	90
		%	86,8	13,2	-	100	69,7	18,0	1,4
		b Anzahl	X	X	X	X	1.193	1.193	11
		%	X	X	X	X	18,0	X	0,9
Viersen, Kreis									
35	Brüggen	a Anzahl	10.613	1.253	-	11.866	7.594	1.191	109
		%	89,4	10,6	-	100	64,0	15,7	1,4
		b Anzahl	X	X	X	X	1.184	1.184	10
		%	X	X	X	X	15,6	X	0,8
36	Grefrath	a Anzahl	10.575	1.306	-	11.881	7.894	1.230	110
		%	89,0	11,0	-	100	66,4	15,6	1,4
		b Anzahl	X	X	X	X	1.228	1.228	12
		%	X	X	X	X	15,6	X	1,0
37	Kempen, Stadt	a Anzahl	23.455	3.543	-	26.998	18.264	3.401	238
		%	86,9	13,1	-	100	67,6	18,6	1,3
		b Anzahl	X	X	X	X	3.336	3.336	27
		%	X	X	X	X	18,3	X	0,8
38	Nettetal, Stadt	a Anzahl	27.693	3.259	-	30.952	19.121	3.128	229
		%	89,5	10,5	-	100	61,8	16,4	1,2
		b Anzahl	X	X	X	X	3.124	3.124	17
		%	X	X	X	X	16,3	X	0,5

Noch: 4. Ergebnisse der Wahl nach kreisangehörigen Gemeinden

a) Wahlberechtigte, Wähler, ungültige Stimmen

Lfd. Nr.	Verwaltungsbezirk a = Ergebnis insgesamt b = Ergebnis der Briefwahl	Wahlberechtigte				Wähler			Ungültige Stimmen
		laut Wählerverzeichnis		nach § 3 Abs. 4 Satz 2 LWahlG	insgesamt	insgesamt	darunter mit Wahrschein		
		ohne	mit						
		Sperrvermerk "W" (Wahrschein)							
39	Niederkrüchten	a Anzahl	10.063	1.177	-	11.240	7.048	1.126	57
		%	89,5	10,5	-	100	62,7	16,0	0,8
		b Anzahl	X	X	X	X	1.122	1.122	6
		%	X	X	X	X	15,9	X	0,5
40	Schwalmtal	a Anzahl	12.725	1.368	-	14.093	8.998	1.271	100
		%	90,3	9,7	-	100	63,8	14,1	1,1
		b Anzahl	X	X	X	X	1.269	1.269	11
		%	X	X	X	X	14,1	X	0,9
41	Tönisvorst, Stadt	a Anzahl	19.825	3.319	-	23.144	15.342	3.126	208
		%	85,7	14,3	-	100	66,3	20,4	1,4
		b Anzahl	X	X	X	X	3.126	3.126	22
		%	X	X	X	X	20,4	X	0,7
42	Viersen, Stadt	a Anzahl	51.483	6.015	-	57.498	33.927	5.652	369
		%	89,5	10,5	-	100	59,0	16,7	1,1
		b Anzahl	X	X	X	X	5.637	5.637	34
		%	X	X	X	X	16,6	X	0,6
43	Willich, Stadt	a Anzahl	32.327	5.220	-	37.547	25.187	4.991	302
		%	86,1	13,9	-	100	67,1	19,8	1,2
		b Anzahl	X	X	X	X	4.977	4.977	33
		%	X	X	X	X	19,8	X	0,7
Wesel, Kreis									
44	Alpen	a Anzahl	8.820	1.264	-	10.084	7.156	1.210	59
		%	87,5	12,5	-	100	71,0	16,9	0,8
		b Anzahl	X	X	X	X	1.208	1.208	7
		%	X	X	X	X	16,9	X	0,6
45	Dinslaken, Stadt	a Anzahl	46.636	6.140	-	52.776	34.220	5.844	357
		%	88,4	11,6	-	100	64,8	17,1	1,0
		b Anzahl	X	X	X	X	5.823	5.823	31
		%	X	X	X	X	17,0	X	0,5
46	Hamminkeln, Stadt	a Anzahl	18.263	2.176	-	20.439	14.605	2.036	135
		%	89,4	10,6	-	100	71,5	13,9	0,9
		b Anzahl	X	X	X	X	2.032	2.032	3
		%	X	X	X	X	13,9	X	0,1
47	Hünxe	a Anzahl	9.410	1.698	-	11.108	8.043	1.639	68
		%	84,7	15,3	-	100	72,4	20,4	0,8
		b Anzahl	X	X	X	X	1.632	1.632	10
		%	X	X	X	X	20,3	X	0,6
48	Kamp-Lintfort, Stadt	a Anzahl	25.379	2.934	-	28.313	17.221	2.765	189
		%	89,6	10,4	-	100	60,8	16,1	1,1
		b Anzahl	X	X	X	X	2.758	2.758	18
		%	X	X	X	X	16,0	X	0,7
49	Moers, Stadt	a Anzahl	70.891	8.639	-	79.530	50.952	8.171	630
		%	89,1	10,9	-	100	64,1	16,0	1,2
		b Anzahl	X	X	X	X	8.119	8.119	52
		%	X	X	X	X	15,9	X	0,6
50	Neukirchen-Vluyn, Stadt	a Anzahl	18.993	2.621	-	21.614	14.412	2.489	189
		%	87,9	12,1	-	100	66,7	17,3	1,3
		b Anzahl	X	X	X	X	2.480	2.480	33
		%	X	X	X	X	17,2	X	1,3
51	Rheinberg, Stadt	a Anzahl	21.726	2.787	-	24.513	16.233	2.680	176
		%	88,6	11,4	-	100	66,2	16,5	1,1
		b Anzahl	X	X	X	X	2.675	2.675	15
		%	X	X	X	X	16,5	X	0,6

Noch: 4. Ergebnisse der Wahl nach kreisangehörigen Gemeinden
a) Wahlberechtigte, Wähler, ungültige Stimmen

Lfd. Nr.	Verwaltungsbezirk a = Ergebnis insgesamt b = Ergebnis der Briefwahl	Wahlberechtigte					Wähler			Ungültige Stimmen
		laut Wählerverzeichnis		nach § 3 Abs. 4 Satz 2 LWahlG	insgesamt	insgesamt	darunter mit Wahrschein			
		ohne	mit							
		Sperrvermerk "W" (Wahrschein)								
52	Schermbbeck	a Anzahl	9.344	1.412	-	10.756	7.472	1.318	72	
		%	86,9	13,1	-	100	69,5	17,6	1,0	
		b Anzahl	X	X	X	X	1.318	1.318	16	
		%	X	X	X	X	17,6	X	1,2	
53	Sonsbeck	a Anzahl	5.811	709	-	6.520	4.472	666	37	
		%	89,1	10,9	-	100	68,6	14,9	0,8	
		b Anzahl	X	X	X	X	665	665	4	
		%	X	X	X	X	14,9	X	0,6	
54	Voerde (Niederrhein), Stadt	a Anzahl	25.929	3.318	-	29.247	19.059	3.109	219	
		%	88,7	11,3	-	100	65,2	16,3	1,1	
		b Anzahl	X	X	X	X	3.104	3.104	20	
		%	X	X	X	X	16,3	X	0,6	
55	Wesel, Stadt	a Anzahl	41.495	5.304	1	46.800	28.498	5.072	315	
		%	88,7	11,3	0	100	60,9	17,8	1,1	
		b Anzahl	X	X	X	X	5.055	5.055	28	
		%	X	X	X	X	17,7	X	0,6	
56	Xanten, Stadt	a Anzahl	14.630	1.749	-	16.379	10.852	1.663	119	
		%	89,3	10,7	-	100	66,3	15,3	1,1	
		b Anzahl	X	X	X	X	1.658	1.658	16	
		%	X	X	X	X	15,3	X	1,0	
Aachen, Kreis										
57	Aldorf, Stadt	a Anzahl	29.818	3.985	-	33.803	19.771	3.771	417	
		%	88,2	11,8	-	100	58,5	19,1	2,1	
		b Anzahl	X	X	X	X	3.767	3.767	58	
		%	X	X	X	X	19,1	X	1,5	
58	Baesweiler, Stadt	a Anzahl	15.628	2.854	-	18.482	11.584	2.692	209	
		%	84,6	15,4	-	100	62,7	23,2	1,8	
		b Anzahl	X	X	X	X	2.692	2.692	33	
		%	X	X	X	X	23,2	X	1,2	
59	Eschweiler, Stadt	a Anzahl	35.892	5.888	1	41.781	25.316	5.477	452	
		%	85,9	14,1	0	100	60,6	21,6	1,8	
		b Anzahl	X	X	X	X	5.242	5.242	63	
		%	X	X	X	X	20,7	X	1,2	
60	Herzogenrath, Stadt	a Anzahl	29.879	5.131	-	35.010	22.364	4.801	367	
		%	85,3	14,7	-	100	63,9	21,5	1,6	
		b Anzahl	X	X	X	X	4.787	4.787	44	
		%	X	X	X	X	21,4	X	0,9	
61	Monschau, Stadt	a Anzahl	8.396	1.396	-	9.792	6.811	1.298	95	
		%	85,7	14,3	-	100	69,6	19,1	1,4	
		b Anzahl	X	X	X	X	1.297	1.297	12	
		%	X	X	X	X	19,0	X	0,9	
62	Roetgen	a Anzahl	5.006	1.232	-	6.238	4.574	1.153	74	
		%	80,3	19,7	-	100	73,3	25,2	1,6	
		b Anzahl	X	X	X	X	1.153	1.153	13	
		%	X	X	X	X	25,2	X	1,1	
63	Simmerath	a Anzahl	10.148	1.622	-	11.770	8.086	1.520	104	
		%	86,2	13,8	-	100	68,7	18,8	1,3	
		b Anzahl	X	X	X	X	1.519	1.519	13	
		%	X	X	X	X	18,8	X	0,9	
64	Stolberg (Rhld.), Stadt	a Anzahl	36.459	5.342	-	41.801	25.430	5.030	417	
		%	87,2	12,8	-	100	60,8	19,8	1,6	
		b Anzahl	X	X	X	X	5.016	5.016	42	
		%	X	X	X	X	19,7	X	0,8	

Noch: 4. Ergebnisse der Wahl nach kreisangehörigen Gemeinden

a) Wahlberechtigte, Wähler, ungültige Stimmen

Lfd. Nr.	Verwaltungsbezirk a = Ergebnis insgesamt b = Ergebnis der Briefwahl	Wahlberechtigte					Wähler			Ungültige Stimmen
		laut Wählerverzeichnis		nach § 3 Abs. 4 Satz 2 LWahlG	insgesamt	insgesamt	darunter mit Wahlschein			
		ohne	mit							
		Sperrvermerk "W" (Wahlschein)								
65	Würselen, Stadt	a Anzahl	22.573	5.005	-	27.578	17.884	4.776	278	
		%	81,9	18,1	-	100	64,8	26,7	1,6	
		b Anzahl	X	X	X	X	4.768	4.768	62	
		%	X	X	X	X	26,7	X	1,3	
	Düren, Kreis									
66	Aldenhoven	a Anzahl	8.440	1.571	1	10.012	6.278	1.487	100	
		%	84,3	15,7	0	100	62,7	23,7	1,6	
		b Anzahl	X	X	X	X	1.480	1.480	23	
		%	X	X	X	X	23,6	X	1,6	
67	Düren, Stadt	a Anzahl	55.954	8.247	5	64.206	35.847	7.542	675	
		%	87,1	12,8	0	100	55,8	21,0	1,9	
		b Anzahl	X	X	X	X	7.520	7.520	90	
		%	X	X	X	X	21,0	X	1,2	
68	Heimbach, Stadt	a Anzahl	3.141	496	-	3.637	2.508	470	28	
		%	86,4	13,6	-	100	69,0	18,7	1,1	
		b Anzahl	X	X	X	X	470	470	5	
		%	X	X	X	X	18,7	X	1,1	
69	Hürtgenwald	a Anzahl	6.014	790	-	6.804	4.737	729	104	
		%	88,4	11,6	-	100	69,6	15,4	2,2	
		b Anzahl	X	X	X	X	729	729	6	
		%	X	X	X	X	15,4	X	0,8	
70	Inden	a Anzahl	5.081	853	-	5.934	4.071	808	92	
		%	85,6	14,4	-	100	68,6	19,8	2,3	
		b Anzahl	X	X	X	X	808	808	8	
		%	X	X	X	X	19,8	X	1,0	
71	Jülich, Stadt	a Anzahl	20.935	4.089	-	25.024	16.652	3.794	323	
		%	83,7	16,3	-	100	66,5	22,8	1,9	
		b Anzahl	X	X	X	X	3.794	3.794	63	
		%	X	X	X	X	22,8	X	1,7	
72	Kreuzau	a Anzahl	12.250	1.747	-	13.997	9.484	1.644	172	
		%	87,5	12,5	-	100	67,8	17,3	1,8	
		b Anzahl	X	X	X	X	1.640	1.640	22	
		%	X	X	X	X	17,3	X	1,3	
73	Langerwehe	a Anzahl	8.945	1.528	-	10.473	7.077	1.445	149	
		%	85,4	14,6	-	100	67,6	20,4	2,1	
		b Anzahl	X	X	X	X	1.445	1.445	23	
		%	X	X	X	X	20,4	X	1,6	
74	Linnich, Stadt	a Anzahl	8.803	1.428	-	10.231	6.681	1.361	129	
		%	86,0	14,0	-	100	65,3	20,4	1,9	
		b Anzahl	X	X	X	X	1.356	1.356	23	
		%	X	X	X	X	20,3	X	1,7	
75	Merzenich	a Anzahl	6.731	990	-	7.721	4.848	935	85	
		%	87,2	12,8	-	100	62,8	19,3	1,8	
		b Anzahl	X	X	X	X	935	935	10	
		%	X	X	X	X	19,3	X	1,1	
76	Nideggen, Stadt	a Anzahl	6.592	1.201	-	7.793	5.349	1.135	92	
		%	84,6	15,4	-	100	68,6	21,2	1,7	
		b Anzahl	X	X	X	X	1.133	1.133	12	
		%	X	X	X	X	21,2	X	1,1	
77	Niederzier	a Anzahl	9.111	1.401	-	10.512	6.873	1.317	128	
		%	86,7	13,3	-	100	65,4	19,2	1,9	
		b Anzahl	X	X	X	X	1.317	1.317	24	
		%	X	X	X	X	19,2	X	1,8	

Noch: 4. Ergebnisse der Wahl nach kreisangehörigen Gemeinden
a) Wahlberechtigte, Wähler, ungültige Stimmen

Lfd. Nr.	Verwaltungsbezirk a = Ergebnis insgesamt b = Ergebnis der Briefwahl	Wahlberechtigte					Wähler			Ungültige Stimmen
		laut Wählerverzeichnis		nach § 3 Abs. 4 Satz 2 LWahlG	insgesamt	insgesamt	darunter mit Wahrschein			
		ohne	mit							
		Sperrvermerk "W" (Wahrschein)								
78	Nörvenich	a Anzahl	7.513	927	-	8.440	5.335	887	93	
		%	89,0	11,0	-	100	63,2	16,6	1,7	
		b Anzahl	X	X	X	X	887	887	9	
		%	X	X	X	X	16,6	X	1,0	
79	Titz	a Anzahl	5.646	955	-	6.601	4.560	906	74	
		%	85,5	14,5	-	100	69,1	19,9	1,6	
		b Anzahl	X	X	X	X	906	906	17	
		%	X	X	X	X	19,9	X	1,9	
80	Vettweiß	a Anzahl	6.090	747	-	6.837	4.366	701	85	
		%	89,1	10,9	-	100	63,9	16,1	1,9	
		b Anzahl	X	X	X	X	699	699	8	
		%	X	X	X	X	16,0	X	1,1	
Rhein-Erftkreis										
81	Bedburg, Stadt	a Anzahl	15.362	2.403	-	17.765	11.113	2.261	83	
		%	86,5	13,5	-	100	62,6	20,3	0,7	
		b Anzahl	X	X	X	X	2.253	2.253	30	
		%	X	X	X	X	20,3	X	1,3	
82	Bergheim, Stadt	a Anzahl	37.906	5.834	-	43.740	26.582	5.459	361	
		%	86,7	13,3	-	100	60,8	20,5	1,4	
		b Anzahl	X	X	X	X	5.423	5.423	48	
		%	X	X	X	X	20,4	X	0,9	
83	Brühl, Stadt	a Anzahl	27.039	5.363	-	32.402	20.750	5.051	232	
		%	83,4	16,6	-	100	64,0	24,3	1,1	
		b Anzahl	X	X	X	X	5.037	5.037	36	
		%	X	X	X	X	24,3	X	0,7	
84	Elsdorf	a Anzahl	14.020	1.926	-	15.946	9.404	1.838	148	
		%	87,9	12,1	-	100	59,0	19,5	1,6	
		b Anzahl	X	X	X	X	1.831	1.831	30	
		%	X	X	X	X	19,5	X	1,6	
85	Erftstadt, Stadt	a Anzahl	33.106	5.713	-	38.819	25.508	5.419	295	
		%	85,3	14,7	-	100	65,7	21,2	1,2	
		b Anzahl	X	X	X	X	5.396	5.396	32	
		%	X	X	X	X	21,2	X	0,6	
86	Frechen, Stadt	a Anzahl	31.011	5.007	1	36.019	23.037	4.752	349	
		%	86,1	13,9	0	100	64,0	20,6	1,5	
		b Anzahl	X	X	X	X	4.715	4.715	42	
		%	X	X	X	X	20,5	X	0,9	
87	Hürth, Stadt	a Anzahl	34.541	6.130	1	40.672	25.320	5.770	376	
		%	84,9	15,1	0	100	62,3	22,8	1,5	
		b Anzahl	X	X	X	X	5.706	5.706	68	
		%	X	X	X	X	22,5	X	1,2	
88	Kerpen, Stadt	a Anzahl	39.881	5.763	-	45.644	28.323	5.491	419	
		%	87,4	12,6	-	100	62,1	19,4	1,5	
		b Anzahl	X	X	X	X	5.423	5.423	51	
		%	X	X	X	X	19,1	X	0,9	
89	Pulheim, Stadt	a Anzahl	33.229	7.236	-	40.465	28.903	6.861	315	
		%	82,1	17,9	-	100	71,4	23,7	1,1	
		b Anzahl	X	X	X	X	6.805	6.805	49	
		%	X	X	X	X	23,5	X	0,7	
90	Wesseling, Stadt	a Anzahl	21.287	3.211	-	24.498	14.722	3.092	244	
		%	86,9	13,1	-	100	60,1	21,0	1,7	
		b Anzahl	X	X	X	X	3.089	3.089	37	
		%	X	X	X	X	21,0	X	1,2	

Noch: 4. Ergebnisse der Wahl nach kreisangehörigen Gemeinden

a) Wahlberechtigte, Wähler, ungültige Stimmen

Lfd. Nr.	Verwaltungsbezirk a = Ergebnis insgesamt b = Ergebnis der Briefwahl	Wahlberechtigte				Wähler			Ungültige Stimmen
		laut Wählerverzeichnis		nach § 3 Abs. 4 Satz 2 LWahlG	insgesamt	insgesamt	darunter mit Wahlschein		
		ohne	mit						
		Sperrvermerk "W" (Wahlschein)							
Euskirchen, Kreis									
91	Bad Münstereifel, Stadt	a Anzahl	12.350	1.981	-	14.331	9.440	1.850	118
		%	86,2	13,8	-	100	65,9	19,6	1,3
		b Anzahl	X	X	X	X	1.844	1.844	13
		%	X	X	X	X	19,5	X	0,7
92	Blankenheim	a Anzahl	5.962	956	-	6.918	4.591	761	77
		%	86,2	13,8	-	100	66,4	16,6	1,7
		b Anzahl	X	X	X	X	761	761	4
		%	X	X	X	X	16,6	X	0,5
93	Dahlem	a Anzahl	3.075	358	-	3.433	2.344	331	45
		%	89,6	10,4	-	100	68,3	14,1	1,9
		b Anzahl	X	X	X	X	331	331	3
		%	X	X	X	X	14,1	X	0,9
94	Euskirchen, Stadt	a Anzahl	36.049	5.058	-	41.107	23.436	4.721	301
		%	87,7	12,3	-	100	57,0	20,1	1,3
		b Anzahl	X	X	X	X	4.707	4.707	23
		%	X	X	X	X	20,1	X	0,5
95	Hellenthal	a Anzahl	5.808	869	-	6.677	4.257	824	83
		%	87,0	13,0	-	100	63,8	19,4	1,9
		b Anzahl	X	X	X	X	824	824	11
		%	X	X	X	X	19,4	X	1,3
96	Kall	a Anzahl	8.018	1.088	-	9.106	5.820	1.040	101
		%	88,1	11,9	-	100	63,9	17,9	1,7
		b Anzahl	X	X	X	X	1.036	1.036	11
		%	X	X	X	X	17,8	X	1,1
97	Mechernich, Stadt	a Anzahl	18.312	2.402	-	20.714	12.744	2.194	186
		%	88,4	11,6	-	100	61,5	17,2	1,5
		b Anzahl	X	X	X	X	2.192	2.192	22
		%	X	X	X	X	17,2	X	1,0
98	Nettersheim	a Anzahl	5.335	630	-	5.965	4.292	601	67
		%	89,4	10,6	-	100	72,0	14,0	1,6
		b Anzahl	X	X	X	X	601	601	8
		%	X	X	X	X	14,0	X	1,3
99	Schleiden, Stadt	a Anzahl	10.521	-	-	10.521	6.433	1.099	84
		%	100	-	-	100	61,1	17,1	1,3
		b Anzahl	X	X	X	X	1.099	1.099	16
		%	X	X	X	X	17,1	X	1,5
100	Weilerswist	a Anzahl	10.885	1.604	-	12.489	7.818	1.512	151
		%	87,2	12,8	-	100	62,6	19,3	1,9
		b Anzahl	X	X	X	X	1.502	1.502	44
		%	X	X	X	X	19,2	X	2,9
101	Zülpich, Stadt	a Anzahl	13.582	1.784	-	15.366	9.305	1.702	134
		%	88,4	11,6	-	100	60,6	18,3	1,4
		b Anzahl	X	X	X	X	1.702	1.702	10
		%	X	X	X	X	18,3	X	0,6

Noch: 4. Ergebnisse der Wahl nach kreisangehörigen Gemeinden
a) Wahlberechtigte, Wähler, ungültige Stimmen

Lfd. Nr.	Verwaltungsbezirk a = Ergebnis insgesamt b = Ergebnis der Briefwahl	Wahlberechtigte				Wähler		Ungültige Stimmen	
		laut Wählerverzeichnis		nach § 3 Abs. 4 Satz 2 LWahlG	insgesamt	insgesamt	darunter mit Wahrschein		
		ohne	mit						
		Sperrvermerk "W" (Wahrschein)							
Heinsberg, Kreis									
102	Erkelenz, Stadt	a Anzahl	30.303	3.590	-	33.893	21.300	3.410	284
		%	89,4	10,6	-	100	62,8	16,0	1,3
		b Anzahl	X	X	X	X	3.405	3.405	33
		%	X	X	X	X	16,0	X	1,0
103	Gangelt	a Anzahl	7.538	858	-	8.396	5.334	791	80
		%	89,8	10,2	-	100	63,5	14,8	1,5
		b Anzahl	X	X	X	X	790	790	6
		%	X	X	X	X	14,8	X	0,8
104	Geilenkirchen, Stadt	a Anzahl	18.156	2.205	1	20.362	12.402	2.076	250
		%	89,2	10,8	0	100	60,9	16,7	2,0
		b Anzahl	X	X	X	X	2.068	2.068	31
		%	X	X	X	X	16,7	X	1,5
105	Heinsberg, Stadt	a Anzahl	26.910	3.245	-	30.155	18.843	3.031	354
		%	89,2	10,8	-	100	62,5	16,1	1,9
		b Anzahl	X	X	X	X	3.023	3.023	30
		%	X	X	X	X	16,0	X	1,0
106	Hückelhoven, Stadt	a Anzahl	24.566	3.157	-	27.723	16.055	2.977	289
		%	88,6	11,4	-	100	57,9	18,5	1,8
		b Anzahl	X	X	X	X	2.973	2.973	32
		%	X	X	X	X	18,5	X	1,1
107	Selfkant	a Anzahl	5.191	477	-	5.668	3.627	447	56
		%	91,6	8,4	-	100	64,0	12,3	1,5
		b Anzahl	X	X	X	X	445	445	2
		%	X	X	X	X	12,3	X	0,4
108	Übach-Palenberg, Stadt	a Anzahl	16.283	2.018	-	18.301	10.815	1.910	260
		%	89,0	11,0	-	100	59,1	17,7	2,4
		b Anzahl	X	X	X	X	1.907	1.907	35
		%	X	X	X	X	17,6	X	1,8
109	Waldfeucht	a Anzahl	6.057	421	-	6.478	4.359	389	91
		%	93,5	6,5	-	100	67,3	8,9	2,1
		b Anzahl	X	X	X	X	386	386	4
		%	X	X	X	X	8,9	X	1,0
110	Wassenberg, Stadt	a Anzahl	10.709	1.296	-	12.005	7.333	1.225	135
		%	89,2	10,8	-	100	61,1	16,7	1,8
		b Anzahl	X	X	X	X	1.224	1.224	7
		%	X	X	X	X	16,7	X	0,6
111	Wegberg, Stadt	a Anzahl	19.398	2.268	-	21.666	14.044	2.120	186
		%	89,5	10,5	-	100	64,8	15,1	1,3
		b Anzahl	X	X	X	X	2.119	2.119	19
		%	X	X	X	X	15,1	X	0,9

Noch: 4. Ergebnisse der Wahl nach kreisangehörigen Gemeinden

a) Wahlberechtigte, Wähler, ungültige Stimmen

Lfd. Nr.	Verwaltungsbezirk a = Ergebnis insgesamt b = Ergebnis der Briefwahl	Wahlberechtigte				Wähler			Ungültige Stimmen
		laut Wählerverzeichnis		nach § 3 Abs. 4 Satz 2 LWahlG	insgesamt	insgesamt	darunter mit Wahlschein		
		ohne	mit						
		Sperrvermerk "W" (Wahlschein)							
Oberbergischer Kreis									
112	Bergneustadt, Stadt	a Anzahl	12.378	1.267	-	13.645	8.037	1.207	81
		%	90,7	9,3	-	100	58,9	15,0	1,0
		b Anzahl	X	X	X	X	1.206	1.206	3
		%	X	X	X	X	15,0	X	0,2
113	Engelskirchen	a Anzahl	13.326	1.957	-	15.283	10.007	1.852	124
		%	87,2	12,8	-	100	65,5	18,5	1,2
		b Anzahl	X	X	X	X	1.850	1.850	14
		%	X	X	X	X	18,5	X	0,8
114	Gummersbach, Stadt	a Anzahl	35.008	4.006	-	39.014	23.157	3.775	286
		%	89,7	10,3	-	100	59,4	16,3	1,2
		b Anzahl	X	X	X	X	3.760	3.760	30
		%	X	X	X	X	16,2	X	0,8
115	Hückeswagen, Stadt	a Anzahl	11.160	1.155	-	12.315	7.859	1.106	80
		%	90,6	9,4	-	100	63,8	14,1	1,0
		b Anzahl	X	X	X	X	1.105	1.105	5
		%	X	X	X	X	14,1	X	0,5
116	Lindlar	a Anzahl	14.700	1.640	-	16.340	10.747	1.552	92
		%	90,0	10,0	-	100	65,8	14,4	0,9
		b Anzahl	X	X	X	X	1.547	1.547	10
		%	X	X	X	X	14,4	X	0,6
117	Marienheide	a Anzahl	8.910	1.188	-	10.098	6.466	1.127	59
		%	88,2	11,8	-	100	64,0	17,4	0,9
		b Anzahl	X	X	X	X	1.125	1.125	8
		%	X	X	X	X	17,4	X	0,7
118	Morsbach	a Anzahl	7.307	1.116	-	8.423	4.825	1.075	62
		%	86,8	13,2	-	100	57,3	22,3	1,3
		b Anzahl	X	X	X	X	1.073	1.073	29
		%	X	X	X	X	22,2	X	2,7
119	Nümbrecht	a Anzahl	11.585	1.302	-	12.887	7.791	1.221	86
		%	89,9	10,1	-	100	60,5	15,7	1,1
		b Anzahl	X	X	X	X	1.191	1.191	10
		%	X	X	X	X	15,3	X	0,8
120	Radevormwald, Stadt	a Anzahl	15.678	2.075	-	17.753	11.355	1.998	146
		%	88,3	11,7	-	100	64,0	17,6	1,3
		b Anzahl	X	X	X	X	1.995	1.995	38
		%	X	X	X	X	17,6	X	1,9
121	Reichshof	a Anzahl	13.386	1.440	-	14.826	8.703	1.335	114
		%	90,3	9,7	-	100	58,7	15,3	1,3
		b Anzahl	X	X	X	X	1.335	1.335	8
		%	X	X	X	X	15,3	X	0,6
122	Waldbröl, Stadt	a Anzahl	13.004	1.274	-	14.278	7.697	1.203	101
		%	91,1	8,9	-	100	53,9	15,6	1,3
		b Anzahl	X	X	X	X	1.197	1.197	8
		%	X	X	X	X	15,6	X	0,7
123	Wiehl, Stadt	a Anzahl	18.355	2.206	-	20.561	12.879	2.080	155
		%	89,3	10,7	-	100	62,6	16,2	1,2
		b Anzahl	X	X	X	X	2.075	2.075	20
		%	X	X	X	X	16,1	X	1,0
124	Wipperfürth, Stadt	a Anzahl	14.876	1.826	-	16.702	11.033	1.784	102
		%	89,1	10,9	-	100	66,1	16,2	0,9
		b Anzahl	X	X	X	X	1.784	1.784	6
		%	X	X	X	X	16,2	X	0,3

Noch: 4. Ergebnisse der Wahl nach kreisangehörigen Gemeinden

a) Wahlberechtigte, Wähler, ungültige Stimmen

Lfd. Nr.	Verwaltungsbezirk a = Ergebnis insgesamt b = Ergebnis der Briefwahl	Wahlberechtigte				Wähler			Ungültige Stimmen	
		laut Wählerverzeichnis		nach § 3 Abs. 4 Satz 2 LWahlG	insgesamt	insgesamt	darunter mit Wahlschein			
		ohne	mit							
		Sperrvermerk "W" (Wahlschein)								
Rheinisch-Bergischer Kreis										
125	Bergisch Gladbach, Stadt	a	Anzahl %	67.536 82,3	14.504 17,7	- -	82.040 100	55.835 68,1	13.402 24,0	429 0,8
		b	Anzahl %	X X	X X	X X	X X	13.266 23,8	13.266 X	51 0,4
126	Burscheid, Stadt	a	Anzahl %	11.840 88,0	1.611 12,0	- -	13.451 100	8.590 63,9	1.521 17,7	79 0,9
		b	Anzahl %	X X	X X	X X	X X	1.515 17,6	1.515 X	3 0,2
127	Kürten	a	Anzahl %	13.244 86,7	2.027 13,3	- -	15.271 100	10.422 68,2	1.931 18,5	98 0,9
		b	Anzahl %	X X	X X	X X	X X	1.915 18,4	1.915 X	12 0,6
128	Leichlingen (Rhld.), Stadt	a	Anzahl %	18.154 84,5	3.339 15,5	- -	21.493 100	15.211 70,8	3.161 20,8	138 0,9
		b	Anzahl %	X X	X X	X X	X X	3.155 20,7	3.155 X	14 0,4
129	Odenthal	a	Anzahl %	9.901 83,3	1.987 16,7	- -	11.888 100	8.818 74,2	1.885 21,4	74 0,8
		b	Anzahl %	X X	X X	X X	X X	1.880 21,3	1.880 X	9 0,5
130	Overath, Stadt	a	Anzahl %	17.248 85,2	3.002 14,8	- -	20.250 100	13.864 68,5	2.837 20,5	126 0,9
		b	Anzahl %	X X	X X	X X	X X	2.759 19,9	2.759 X	14 0,5
131	Rösrath, Stadt	a	Anzahl %	17.470 84,4	3.222 15,6	- -	20.692 100	13.726 66,3	3.051 22,2	102 0,7
		b	Anzahl %	X X	X X	X X	X X	3.033 22,1	3.033 X	11 0,4
132	Wermelskirchen, Stadt	a	Anzahl %	23.883 85,7	3.984 14,3	- -	27.867 100	18.344 65,8	3.789 20,7	165 0,9
		b	Anzahl %	X X	X X	X X	X X	3.780 20,6	3.780 X	12 0,3
Rhein-Sieg-Kreis										
133	Alfter	a	Anzahl %	14.418 86,8	2.191 13,2	- -	16.609 100	11.035 66,4	2.100 19,0	127 1,2
		b	Anzahl %	X X	X X	X X	X X	2.087 18,9	2.087 X	22 1,1
134	Bad Honnef, Stadt	a	Anzahl %	15.593 84,9	2.776 15,1	- -	18.369 100	12.573 68,4	2.671 21,2	119 0,9
		b	Anzahl %	X X	X X	X X	X X	2.670 21,2	2.670 X	12 0,4
135	Bornheim, Stadt	a	Anzahl %	30.803 87,6	4.362 12,4	- -	35.165 100	21.829 62,1	4.139 19,0	115 0,5
		b	Anzahl %	X X	X X	X X	X X	4.127 18,9	4.127 X	26 0,6
136	Eitorf	a	Anzahl %	12.060 87,8	1.674 12,2	- -	13.734 100	7.961 58,0	1.586 19,9	102 1,3
		b	Anzahl %	X X	X X	X X	X X	1.581 19,9	1.581 X	15 0,9

Noch: 4. Ergebnisse der Wahl nach kreisangehörigen Gemeinden

a) Wahlberechtigte, Wähler, ungültige Stimmen

Lfd. Nr.	Verwaltungsbezirk a = Ergebnis insgesamt b = Ergebnis der Briefwahl	Wahlberechtigte				Wähler			Ungültige Stimmen
		laut Wählerverzeichnis		nach § 3 Abs. 4 Satz 2 LWahlG	insgesamt	insgesamt	darunter mit Wahlschein		
		ohne	mit						
		Sperrvermerk "W" (Wahlschein)							
137	Hennef (Sieg), Stadt	a Anzahl	29.122	3.693	-	32.815	21.249	3.481	252
		%	88,7	11,3	-	100	64,8	16,4	1,2
		b Anzahl	X	X	X	X	3.464	3.464	25
		%	X	X	X	X	16,3	X	0,7
138	Königswinter, Stadt	a Anzahl	25.511	4.607	-	30.118	20.635	4.390	117
		%	84,7	15,3	-	100	68,5	21,3	0,6
		b Anzahl	X	X	X	X	4.367	4.367	32
		%	X	X	X	X	21,2	X	0,7
139	Lohmar, Stadt	a Anzahl	20.072	2.883	-	22.955	15.675	2.745	187
		%	87,4	12,6	-	100	68,3	17,5	1,2
		b Anzahl	X	X	X	X	2.733	2.733	14
		%	X	X	X	X	17,4	X	0,5
140	Meckenheim, Stadt	a Anzahl	15.767	2.692	-	18.459	12.920	2.554	98
		%	85,4	14,6	-	100	70,0	19,8	0,8
		b Anzahl	X	X	X	X	2.539	2.539	12
		%	X	X	X	X	19,7	X	0,5
141	Much	a Anzahl	9.694	1.442	-	11.136	7.125	1.392	111
		%	87,1	12,9	-	100	64,0	19,5	1,6
		b Anzahl	X	X	X	X	1.385	1.385	19
		%	X	X	X	X	19,4	X	1,4
142	Neunkirchen-Seelscheid	a Anzahl	13.426	2.137	-	15.563	10.439	2.004	169
		%	86,3	13,7	-	100	67,1	19,2	1,6
		b Anzahl	X	X	X	X	1.949	1.949	8
		%	X	X	X	X	18,7	X	0,4
143	Niederkassel, Stadt	a Anzahl	22.725	2.967	-	25.692	17.222	2.825	192
		%	88,5	11,5	-	100	67,0	16,4	1,1
		b Anzahl	X	X	X	X	2.813	2.813	19
		%	X	X	X	X	16,3	X	0,7
144	Rheinbach, Stadt	a Anzahl	16.669	2.641	-	19.310	13.130	2.529	128
		%	86,3	13,7	-	100	68,0	19,3	1,0
		b Anzahl	X	X	X	X	2.515	2.515	22
		%	X	X	X	X	19,2	X	0,9
145	Ruppichteroth	a Anzahl	6.746	1.063	-	7.809	4.911	1.009	62
		%	86,4	13,6	-	100	62,9	20,5	1,3
		b Anzahl	X	X	X	X	985	985	7
		%	X	X	X	X	20,1	X	0,7
146	Sankt Augustin, Stadt	a Anzahl	35.573	5.871	-	41.444	26.920	5.596	166
		%	85,8	14,2	-	100	65,0	20,8	0,6
		b Anzahl	X	X	X	X	5.585	5.585	38
		%	X	X	X	X	20,7	X	0,7
147	Siegburg, Stadt	a Anzahl	24.445	4.188	-	28.633	17.496	4.018	97
		%	85,4	14,6	-	100	61,1	23,0	0,6
		b Anzahl	X	X	X	X	4.014	4.014	25
		%	X	X	X	X	22,9	X	0,6
148	Swisttal	a Anzahl	12.125	1.655	-	13.780	9.551	1.588	116
		%	88,0	12,0	-	100	69,3	16,6	1,2
		b Anzahl	X	X	X	X	1.578	1.578	17
		%	X	X	X	X	16,5	X	1,1
149	Troisdorf, Stadt	a Anzahl	45.013	6.622	-	51.635	31.186	6.336	218
		%	87,2	12,8	-	100	60,4	20,3	0,7
		b Anzahl	X	X	X	X	6.322	6.322	48
		%	X	X	X	X	20,3	X	0,8

Noch: 4. Ergebnisse der Wahl nach kreisangehörigen Gemeinden
a) Wahlberechtigte, Wähler, ungültige Stimmen

Lfd. Nr.	Verwaltungsbezirk a = Ergebnis insgesamt b = Ergebnis der Briefwahl	Wahlberechtigte				Wähler			Ungültige Stimmen
		laut Wählerverzeichnis		nach § 3 Abs. 4 Satz 2 LWahlG	insgesamt	insgesamt	darunter mit Wahrschein		
		ohne	mit						
		Sperrvermerk "W" (Wahrschein)							
150	Wachtberg	a Anzahl	12.436	2.136	1	14.573	10.379	1.999	97
		%	85,3	14,7	0	100	71,2	19,3	0,9
		b Anzahl	X	X	X	X	1.988	1.988	12
		%	X	X	X	X	19,2	X	0,6
151	Windeck	a Anzahl	13.820	1.677	-	15.497	9.371	1.567	279
		%	89,2	10,8	-	100	60,5	16,7	3,0
		b Anzahl	X	X	X	X	1.557	1.557	14
		%	X	X	X	X	16,6	X	0,9
Borken, Kreis									
152	Ahaus, Stadt	a Anzahl	24.311	2.862	-	27.173	17.926	2.684	129
		%	89,5	10,5	-	100	66,0	15,0	0,7
		b Anzahl	X	X	X	X	2.678	2.678	10
		%	X	X	X	X	14,9	X	0,4
153	Bocholt, Stadt	a Anzahl	48.151	5.678	-	53.829	34.808	5.348	236
		%	89,5	10,5	-	100	64,7	15,4	0,7
		b Anzahl	X	X	X	X	5.087	5.087	11
		%	X	X	X	X	14,6	X	0,2
154	Borken, Stadt	a Anzahl	27.412	3.204	-	30.616	20.352	3.067	177
		%	89,5	10,5	-	100	66,5	15,1	0,9
		b Anzahl	X	X	X	X	3.066	3.066	11
		%	X	X	X	X	15,1	X	0,4
155	Gescher, Stadt	a Anzahl	11.367	1.139	-	12.506	8.238	1.094	70
		%	90,9	9,1	-	100	65,9	13,3	0,8
		b Anzahl	X	X	X	X	1.093	1.093	8
		%	X	X	X	X	13,3	X	0,7
156	Gronau (Westf.), Stadt	a Anzahl	28.767	3.266	-	32.033	17.210	3.069	179
		%	89,8	10,2	-	100	53,7	17,8	1,0
		b Anzahl	X	X	X	X	2.981	2.981	9
		%	X	X	X	X	17,3	X	0,3
157	Heek	a Anzahl	5.227	669	-	5.896	4.157	637	35
		%	88,7	11,3	-	100	70,5	15,3	0,8
		b Anzahl	X	X	X	X	637	637	3
		%	X	X	X	X	15,3	X	0,5
158	Heiden	a Anzahl	5.363	636	-	5.999	4.373	609	42
		%	89,4	10,6	-	100	72,9	13,9	1,0
		b Anzahl	X	X	X	X	609	609	2
		%	X	X	X	X	13,9	X	0,3
159	Isselburg, Stadt	a Anzahl	7.153	834	-	7.987	5.203	794	54
		%	89,6	10,4	-	100	65,1	15,3	1,0
		b Anzahl	X	X	X	X	793	793	6
		%	X	X	X	X	15,2	X	0,8
160	Legden	a Anzahl	4.632	401	-	5.033	3.457	374	38
		%	92,0	8,0	-	100	68,7	10,8	1,1
		b Anzahl	X	X	X	X	372	372	2
		%	X	X	X	X	10,8	X	0,5
161	Raesfeld	a Anzahl	7.434	829	-	8.263	6.039	791	51
		%	90,0	10,0	-	100	73,1	13,1	0,8
		b Anzahl	X	X	X	X	790	790	4
		%	X	X	X	X	13,1	X	0,5
162	Reken	a Anzahl	9.953	934	-	10.887	7.234	870	49
		%	91,4	8,6	-	100	66,4	12,0	0,7
		b Anzahl	X	X	X	X	869	869	1
		%	X	X	X	X	12,0	X	0,1

Noch: 4. Ergebnisse der Wahl nach kreisangehörigen Gemeinden

a) Wahlberechtigte, Wähler, ungültige Stimmen

Lfd. Nr.	Verwaltungsbezirk a = Ergebnis insgesamt b = Ergebnis der Briefwahl	Wahlberechtigte				Wähler		Ungültige Stimmen	
		laut Wählerverzeichnis		nach § 3 Abs. 4 Satz 2 LWahlG	insgesamt	insgesamt	darunter mit Wahlschein		
		ohne	mit						
		Sperrvermerk "W" (Wahlschein)							
163	Rhede, Stadt	a Anzahl	12.757	1.228	-	13.985	10.089	1.164	74
		%	91,2	8,8	-	100	72,1	11,5	0,7
		b Anzahl	X	X	X	X	1.159	1.159	3
		%	X	X	X	X	11,5	X	0,3
164	Schöppingen	a Anzahl	4.323	459	-	4.782	3.374	439	27
		%	90,4	9,6	-	100	70,6	13,0	0,8
		b Anzahl	X	X	X	X	438	438	3
		%	X	X	X	X	13,0	X	0,7
165	Stadtlohn, Stadt	a Anzahl	13.685	1.186	-	14.871	10.280	1.144	87
		%	92,0	8,0	-	100	69,1	11,1	0,8
		b Anzahl	X	X	X	X	1.144	1.144	10
		%	X	X	X	X	11,1	X	0,9
166	Südlohn	a Anzahl	5.803	664	-	6.467	4.672	621	46
		%	89,7	10,3	-	100	72,2	13,3	1,0
		b Anzahl	X	X	X	X	620	620	8
		%	X	X	X	X	13,3	X	1,3
167	Velen	a Anzahl	8.641	893	-	9.534	6.459	831	63
		%	90,6	9,4	-	100	67,7	12,9	1,0
		b Anzahl	X	X	X	X	831	831	4
		%	X	X	X	X	12,9	X	0,5
168	Vreden, Stadt	a Anzahl	14.667	1.577	-	16.244	11.522	1.511	93
		%	90,3	9,7	-	100	70,9	13,1	0,8
		b Anzahl	X	X	X	X	1.508	1.508	11
		%	X	X	X	X	13,1	X	0,7
Coesfeld, Kreis									
169	Ascheberg	a Anzahl	9.840	1.584	-	11.424	8.118	1.518	77
		%	86,1	13,9	-	100	71,1	18,7	0,9
		b Anzahl	X	X	X	X	1.517	1.517	10
		%	X	X	X	X	18,7	X	0,7
170	Billerbeck, Stadt	a Anzahl	7.339	1.385	-	8.724	6.345	1.307	58
		%	84,1	15,9	-	100	72,7	20,6	0,9
		b Anzahl	X	X	X	X	1.303	1.303	5
		%	X	X	X	X	20,5	X	0,4
171	Coesfeld, Stadt	a Anzahl	24.585	3.613	-	28.198	19.275	3.433	165
		%	87,2	12,8	-	100	68,4	17,8	0,9
		b Anzahl	X	X	X	X	3.431	3.431	17
		%	X	X	X	X	17,8	X	0,5
172	Dülmen, Stadt	a Anzahl	31.421	4.579	-	36.000	24.457	4.390	174
		%	87,3	12,7	-	100	67,9	17,9	0,7
		b Anzahl	X	X	X	X	4.385	4.385	26
		%	X	X	X	X	17,9	X	0,6
173	Havixbeck	a Anzahl	7.508	1.253	-	8.761	6.608	1.199	46
		%	85,7	14,3	-	100	75,4	18,1	0,7
		b Anzahl	X	X	X	X	1.197	1.197	1
		%	X	X	X	X	18,1	X	0,1
174	Lüdinghausen, Stadt	a Anzahl	14.854	3.121	-	17.975	12.801	2.964	111
		%	82,6	17,4	-	100	71,2	23,2	0,9
		b Anzahl	X	X	X	X	2.962	2.962	17
		%	X	X	X	X	23,1	X	0,6
175	Nordkirchen	a Anzahl	6.746	906	-	7.652	5.408	870	46
		%	88,2	11,8	-	100	70,7	16,1	0,9
		b Anzahl	X	X	X	X	868	868	6
		%	X	X	X	X	16,1	X	0,7

Noch: 4. Ergebnisse der Wahl nach kreisangehörigen Gemeinden

a) Wahlberechtigte, Wähler, ungültige Stimmen

Lfd. Nr.	Verwaltungsbezirk a = Ergebnis insgesamt b = Ergebnis der Briefwahl	Wahlberechtigte				Wähler			Ungültige Stimmen
		laut Wählerverzeichnis		nach § 3 Abs. 4 Satz 2 LWahlG	insgesamt	insgesamt	darunter mit Wahlschein		
		ohne	mit						
		Sperrvermerk "W" (Wahlschein)							
176	Nottuln	a Anzahl	12.677	2.173	-	14.850	10.450	2.042	81
		%	85,4	14,6	-	100	70,4	19,5	0,8
		b Anzahl	X	X	X	X	2.042	2.042	9
		%	X	X	X	X	19,5	X	0,4
177	Olfen, Stadt	a Anzahl	8.118	1.252	-	9.370	6.247	1.209	65
		%	86,6	13,4	-	100	66,7	19,4	1,0
		b Anzahl	X	X	X	X	1.208	1.208	6
		%	X	X	X	X	19,3	X	0,5
178	Rosendahl	a Anzahl	7.300	825	-	8.125	6.022	787	36
		%	89,8	10,2	-	100	74,1	13,1	0,6
		b Anzahl	X	X	X	X	786	786	2
		%	X	X	X	X	13,1	X	0,3
179	Senden	a Anzahl	13.141	1.737	-	14.878	10.610	1.644	102
		%	88,3	11,7	-	100	71,3	15,5	1,0
		b Anzahl	X	X	X	X	1.641	1.641	11
		%	X	X	X	X	15,5	X	0,7
Recklinghausen, Kreis									
180	Castrop-Rauxel, Stadt	a Anzahl	53.169	6.905	-	60.074	36.080	6.364	480
		%	88,5	11,5	-	100	60,1	17,6	1,3
		b Anzahl	X	X	X	X	6.342	6.342	62
		%	X	X	X	X	17,6	X	1,0
181	Datteln, Stadt	a Anzahl	22.918	4.467	-	27.385	16.318	4.326	190
		%	83,7	16,3	-	100	59,6	26,5	1,2
		b Anzahl	X	X	X	X	4.321	4.321	51
		%	X	X	X	X	26,5	X	1,2
182	Dorsten, Stadt	a Anzahl	55.844	6.118	-	61.962	38.954	5.717	468
		%	90,1	9,9	-	100	62,9	14,7	1,2
		b Anzahl	X	X	X	X	5.688	5.688	47
		%	X	X	X	X	14,6	X	0,8
183	Gladbeck, Stadt	a Anzahl	49.512	6.800	-	56.312	34.572	6.501	436
		%	87,9	12,1	-	100	61,4	18,8	1,3
		b Anzahl	X	X	X	X	6.488	6.488	31
		%	X	X	X	X	18,8	X	0,5
184	Haltern am See, Stadt	a Anzahl	25.142	4.764	-	29.906	20.999	4.547	168
		%	84,1	15,9	-	100	70,2	21,7	0,8
		b Anzahl	X	X	X	X	4.540	4.540	29
		%	X	X	X	X	21,6	X	0,6
185	Herten, Stadt	a Anzahl	42.231	5.905	-	48.136	30.464	5.635	372
		%	87,7	12,3	-	100	63,3	18,5	1,2
		b Anzahl	X	X	X	X	5.604	5.604	41
		%	X	X	X	X	18,4	X	0,7
186	Marl, Stadt	a Anzahl	60.212	7.836	-	68.048	40.282	7.440	278
		%	88,5	11,5	-	100	59,2	18,5	0,7
		b Anzahl	X	X	X	X	7.428	7.428	67
		%	X	X	X	X	18,4	X	0,9
187	Oer-Erkenschwick, Stadt	a Anzahl	19.054	3.505	-	22.559	13.690	3.398	94
		%	84,5	15,5	-	100	60,7	24,8	0,7
		b Anzahl	X	X	X	X	3.395	3.395	28
		%	X	X	X	X	24,8	X	0,8
188	Recklinghausen, Stadt	a Anzahl	82.101	10.901	-	93.002	56.294	10.376	504
		%	88,3	11,7	-	100	60,5	18,4	0,9
		b Anzahl	X	X	X	X	10.346	10.346	70
		%	X	X	X	X	18,4	X	0,7

Noch: 4. Ergebnisse der Wahl nach kreisangehörigen Gemeinden

a) Wahlberechtigte, Wähler, ungültige Stimmen

Lfd. Nr.	Verwaltungsbezirk a = Ergebnis insgesamt b = Ergebnis der Briefwahl	Wahlberechtigte				Wähler			Ungültige Stimmen
		laut Wählerverzeichnis		nach § 3 Abs. 4 Satz 2 LWahlG	insgesamt	insgesamt	darunter mit Wahlschein		
		ohne	mit						
		Sperrvermerk "W" (Wahrschein)							
189	Waltrop, Stadt	a Anzahl	20.438	3.050	-	23.488	15.055	2.944	200
		%	87,0	13,0	-	100	64,1	19,6	1,3
		b Anzahl	X	X	X	X	2.939	2.939	19
		%	X	X	X	X	19,5	X	0,6
Steinfurt, Kreis									
190	Altenberge	a Anzahl	6.220	1.049	-	7.269	5.374	999	28
		%	85,6	14,4	-	100	73,9	18,6	0,5
		b Anzahl	X	X	X	X	999	999	1
		%	X	X	X	X	18,6	X	0,1
191	Emsdetten, Stadt	a Anzahl	23.988	2.372	-	26.360	17.488	2.252	154
		%	91,0	9,0	-	100	66,3	12,9	0,9
		b Anzahl	X	X	X	X	2.250	2.250	5
		%	X	X	X	X	12,9	X	0,2
192	Greven, Stadt	a Anzahl	23.594	2.641	-	26.235	16.482	2.512	166
		%	89,9	10,1	-	100	62,8	15,2	1,0
		b Anzahl	X	X	X	X	2.451	2.451	10
		%	X	X	X	X	14,9	X	0,4
193	Hörstel, Stadt	a Anzahl	13.620	891	-	14.511	9.909	847	84
		%	93,9	6,1	-	100	68,3	8,5	0,8
		b Anzahl	X	X	X	X	844	844	8
		%	X	X	X	X	8,5	X	0,9
194	Hopsten	a Anzahl	5.181	406	-	5.587	3.831	384	27
		%	92,7	7,3	-	100	68,6	10,0	0,7
		b Anzahl	X	X	X	X	384	384	-
		%	X	X	X	X	10,0	X	-
195	Horstmar, Stadt	a Anzahl	4.403	612	-	5.015	3.643	560	30
		%	87,8	12,2	-	100	72,6	15,4	0,8
		b Anzahl	X	X	X	X	560	560	2
		%	X	X	X	X	15,4	X	0,4
196	Ibbenbüren, Stadt	a Anzahl	34.733	3.347	-	38.080	25.023	3.180	194
		%	91,2	8,8	-	100	65,7	12,7	0,8
		b Anzahl	X	X	X	X	3.137	3.137	19
		%	X	X	X	X	12,5	X	0,6
197	Ladbergen	a Anzahl	4.574	485	-	5.059	3.497	466	35
		%	90,4	9,6	-	100	69,1	13,3	1,0
		b Anzahl	X	X	X	X	466	466	1
		%	X	X	X	X	13,3	X	0,2
198	Laer	a Anzahl	4.076	609	-	4.685	3.421	580	27
		%	87,0	13,0	-	100	73,0	17,0	0,8
		b Anzahl	X	X	X	X	576	576	9
		%	X	X	X	X	16,8	X	1,6
199	Lengerich, Stadt	a Anzahl	14.784	1.936	-	16.720	10.253	1.852	118
		%	88,4	11,6	-	100	61,3	18,1	1,2
		b Anzahl	X	X	X	X	1.843	1.843	7
		%	X	X	X	X	18,0	X	0,4
200	Lienen	a Anzahl	5.739	1.070	-	6.809	4.623	1.027	34
		%	84,3	15,7	-	100	67,9	22,2	0,7
		b Anzahl	X	X	X	X	1.026	1.026	7
		%	X	X	X	X	22,2	X	0,7
201	Lotte	a Anzahl	9.445	768	-	10.213	5.603	710	44
		%	92,5	7,5	-	100	54,9	12,7	0,8
		b Anzahl	X	X	X	X	710	710	3
		%	X	X	X	X	12,7	X	0,4

Noch: 4. Ergebnisse der Wahl nach kreisangehörigen Gemeinden

a) Wahlberechtigte, Wähler, ungültige Stimmen

Lfd. Nr.	Verwaltungsbezirk a = Ergebnis insgesamt b = Ergebnis der Briefwahl	Wahlberechtigte				Wähler		Ungültige Stimmen	
		laut Wählerverzeichnis		nach § 3 Abs. 4 Satz 2 LWahlG	insgesamt	insgesamt	darunter mit Wahlschein		
		ohne	mit						
		Sperrvermerk "W" (Wahlschein)							
202	Metelen	a Anzahl	4.318	576	-	4.894	3.316	551	30
		%	88,2	11,8	-	100	67,8	16,6	0,9
		b Anzahl	X	X	X	X	551	551	1
		%	X	X	X	X	16,6	X	0,2
203	Mettingen	a Anzahl	8.334	922	-	9.256	6.386	883	63
		%	90,0	10,0	-	100	69,0	13,8	1,0
		b Anzahl	X	X	X	X	883	883	2
		%	X	X	X	X	13,8	X	0,2
204	Neuenkirchen	a Anzahl	9.260	944	-	10.204	6.820	902	57
		%	90,7	9,3	-	100	66,8	13,2	0,8
		b Anzahl	X	X	X	X	902	902	5
		%	X	X	X	X	13,2	X	0,6
205	Nordwalde	a Anzahl	6.417	721	-	7.138	5.008	694	53
		%	89,9	10,1	-	100	70,2	13,9	1,1
		b Anzahl	X	X	X	X	691	691	4
		%	X	X	X	X	13,8	X	0,6
206	Ochtrup, Stadt	a Anzahl	12.343	1.545	-	13.888	9.390	1.484	105
		%	88,9	11,1	-	100	67,6	15,8	1,1
		b Anzahl	X	X	X	X	1.484	1.484	10
		%	X	X	X	X	15,8	X	0,7
207	Recke	a Anzahl	8.224	541	-	8.765	6.183	525	32
		%	93,8	6,2	-	100	70,5	8,5	0,5
		b Anzahl	X	X	X	X	524	524	1
		%	X	X	X	X	8,5	X	0,2
208	Rheine, Stadt	a Anzahl	50.839	5.217	-	56.056	33.884	4.992	275
		%	90,7	9,3	-	100	60,4	14,7	0,8
		b Anzahl	X	X	X	X	4.985	4.985	18
		%	X	X	X	X	14,7	X	0,4
209	Saerbeck	a Anzahl	4.567	422	-	4.989	3.496	395	23
		%	91,5	8,5	-	100	70,1	11,3	0,7
		b Anzahl	X	X	X	X	393	393	-
		%	X	X	X	X	11,2	X	-
210	Steinfurt, Stadt	a Anzahl	22.829	2.705	-	25.534	16.659	2.591	157
		%	89,4	10,6	-	100	65,2	15,6	0,9
		b Anzahl	X	X	X	X	2.588	2.588	7
		%	X	X	X	X	15,5	X	0,3
211	Tecklenburg, Stadt	a Anzahl	6.257	957	-	7.214	5.118	908	47
		%	86,7	13,3	-	100	70,9	17,7	0,9
		b Anzahl	X	X	X	X	902	902	3
		%	X	X	X	X	17,6	X	0,3
212	Westerkappeln	a Anzahl	7.781	789	-	8.570	5.145	759	60
		%	90,8	9,2	-	100	60,0	14,8	1,2
		b Anzahl	X	X	X	X	759	759	4
		%	X	X	X	X	14,8	X	0,5
213	Wettringen	a Anzahl	5.147	469	-	5.616	3.935	454	23
		%	91,6	8,4	-	100	70,1	11,5	0,6
		b Anzahl	X	X	X	X	453	453	1
		%	X	X	X	X	11,5	X	0,2

Noch: 4. Ergebnisse der Wahl nach kreisangehörigen Gemeinden

a) Wahlberechtigte, Wähler, ungültige Stimmen

Lfd. Nr.	Verwaltungsbezirk a = Ergebnis insgesamt b = Ergebnis der Briefwahl	Wahlberechtigte				Wähler			Ungültige Stimmen
		laut Wählerverzeichnis		nach § 3 Abs. 4 Satz 2 LWahlG	insgesamt	insgesamt	darunter mit Wahlschein		
		ohne	mit						
		Sperrvermerk "W" (Wahlschein)							
Warendorf, Kreis									
214	Ahlen, Stadt	a Anzahl	33.776	4.579	-	38.355	23.855	4.374	293
		%	88,1	11,9	-	100	62,2	18,3	1,2
		b Anzahl	X	X	X	X	4.369	4.369	28
		%	X	X	X	X	18,3	X	0,6
215	Beckum, Stadt	a Anzahl	24.944	3.275	-	28.219	17.507	3.138	210
		%	88,4	11,6	-	100	62,0	17,9	1,2
		b Anzahl	X	X	X	X	3.134	3.134	18
		%	X	X	X	X	17,9	X	0,6
216	Beelen	a Anzahl	4.120	423	-	4.543	3.019	394	36
		%	90,7	9,3	-	100	66,5	13,1	1,2
		b Anzahl	X	X	X	X	394	394	4
		%	X	X	X	X	13,1	X	1,0
217	Drensteinfurt, Stadt	a Anzahl	9.823	1.609	-	11.432	8.227	1.484	62
		%	85,9	14,1	-	100	72,0	18,0	0,8
		b Anzahl	X	X	X	X	1.461	1.461	6
		%	X	X	X	X	17,8	X	0,4
218	Ennigerloh, Stadt	a Anzahl	14.293	1.603	-	15.896	10.554	1.650	113
		%	89,9	10,1	-	100	66,4	15,6	1,1
		b Anzahl	X	X	X	X	1.546	1.546	10
		%	X	X	X	X	14,6	X	0,6
219	Everswinkel	a Anzahl	6.215	985	-	7.200	5.479	960	46
		%	86,3	13,7	-	100	76,1	17,5	0,8
		b Anzahl	X	X	X	X	960	960	5
		%	X	X	X	X	17,5	X	0,5
220	Oelde, Stadt	a Anzahl	19.456	2.714	3	22.173	15.249	2.620	196
		%	87,7	12,2	0	100	68,8	17,2	1,3
		b Anzahl	X	X	X	X	2.616	2.616	12
		%	X	X	X	X	17,2	X	0,5
221	Ostbevern	a Anzahl	6.866	814	-	7.680	5.436	770	53
		%	89,4	10,6	-	100	70,8	14,2	1,0
		b Anzahl	X	X	X	X	769	769	7
		%	X	X	X	X	14,1	X	0,9
222	Sassenberg, Stadt	a Anzahl	9.318	853	-	10.171	6.299	784	60
		%	91,6	8,4	-	100	61,9	12,4	1,0
		b Anzahl	X	X	X	X	784	784	-
		%	X	X	X	X	12,4	X	-
223	Sendenhorst, Stadt	a Anzahl	8.768	1.232	-	10.000	6.863	1.176	48
		%	87,7	12,3	-	100	68,6	17,1	0,7
		b Anzahl	X	X	X	X	1.175	1.175	4
		%	X	X	X	X	17,1	X	0,3
224	Telgte, Stadt	a Anzahl	12.537	2.238	-	14.775	10.605	2.115	77
		%	84,9	15,1	-	100	71,8	19,9	0,7
		b Anzahl	X	X	X	X	2.082	2.082	6
		%	X	X	X	X	19,6	X	0,3
225	Wadersloh	a Anzahl	8.937	1.020	-	9.957	6.755	961	51
		%	89,8	10,2	-	100	67,8	14,2	0,8
		b Anzahl	X	X	X	X	961	961	5
		%	X	X	X	X	14,2	X	0,5
226	Warendorf, Stadt	a Anzahl	25.429	3.132	-	28.561	19.698	2.980	174
		%	89,0	11,0	-	100	69,0	15,1	0,9
		b Anzahl	X	X	X	X	2.969	2.969	15
		%	X	X	X	X	15,1	X	0,5

Noch: 4. Ergebnisse der Wahl nach kreisangehörigen Gemeinden

a) Wahlberechtigte, Wähler, ungültige Stimmen

Lfd. Nr.	Verwaltungsbezirk a = Ergebnis insgesamt b = Ergebnis der Briefwahl	Wahlberechtigte				Wähler			Ungültige Stimmen
		laut Wählerverzeichnis		nach § 3 Abs. 4 Satz 2 LWahlG	insgesamt	insgesamt	darunter mit Wahlschein		
		ohne	mit						
		Sperrvermerk "W" (Wahlschein)							
Gütersloh, Kreis									
227	Borgholzhausen, Stadt	a Anzahl	5.878	735	-	6.613	4.223	690	46
		%	88,9	11,1	-	100	63,9	16,3	1,1
		b Anzahl	X	X	X	X	690	690	1
		%	X	X	X	X	16,3	X	0,1
228	Gütersloh, Stadt	a Anzahl	61.573	8.539	-	70.112	42.634	8.016	400
		%	87,8	12,2	-	100	60,8	18,8	0,9
		b Anzahl	X	X	X	X	7.973	7.973	48
		%	X	X	X	X	18,7	X	0,6
229	Halle (Westf.), Stadt	a Anzahl	13.959	1.900	-	15.859	10.058	1.814	98
		%	88,0	12,0	-	100	63,4	18,0	1,0
		b Anzahl	X	X	X	X	1.809	1.809	9
		%	X	X	X	X	18,0	X	0,5
230	Harsewinkel, Stadt	a Anzahl	15.344	1.586	-	16.930	11.016	1.509	115
		%	90,6	9,4	-	100	65,1	13,7	1,0
		b Anzahl	X	X	X	X	1.507	1.507	16
		%	X	X	X	X	13,7	X	1,1
231	Herzebrock-Clarholz	a Anzahl	10.606	1.284	-	11.890	8.048	1.214	102
		%	89,2	10,8	-	100	67,7	15,1	1,3
		b Anzahl	X	X	X	X	1.213	1.213	13
		%	X	X	X	X	15,1	X	1,1
232	Langenberg	a Anzahl	5.566	634	-	6.200	4.085	601	48
		%	89,8	10,2	-	100	65,9	14,7	1,2
		b Anzahl	X	X	X	X	601	601	2
		%	X	X	X	X	14,7	X	0,3
233	Rheda-Wiedenbrück, Stadt	a Anzahl	29.110	3.433	-	32.543	20.864	3.283	232
		%	89,5	10,5	-	100	64,1	15,7	1,1
		b Anzahl	X	X	X	X	3.281	3.281	15
		%	X	X	X	X	15,7	X	0,5
234	Rietberg, Stadt	a Anzahl	18.778	1.754	-	20.532	13.726	1.637	110
		%	91,5	8,5	-	100	66,9	11,9	0,8
		b Anzahl	X	X	X	X	1.609	1.609	8
		%	X	X	X	X	11,7	X	0,5
235	Schloß Holte-Stukenbrock, Stadt	a Anzahl	17.419	1.832	-	19.251	12.217	1.698	159
		%	90,5	9,5	-	100	63,5	13,9	1,3
		b Anzahl	X	X	X	X	1.695	1.695	21
		%	X	X	X	X	13,9	X	1,2
236	Steinhagen	a Anzahl	12.615	2.273	-	14.888	10.084	2.179	42
		%	84,7	15,3	-	100	67,7	21,6	0,4
		b Anzahl	X	X	X	X	2.177	2.177	13
		%	X	X	X	X	21,6	X	0,6
237	Verl	a Anzahl	15.888	1.551	-	17.439	11.414	1.481	112
		%	91,1	8,9	-	100	65,5	13,0	1,0
		b Anzahl	X	X	X	X	1.481	1.481	10
		%	X	X	X	X	13,0	X	0,7
238	Versmold, Stadt	a Anzahl	13.598	1.753	-	15.351	9.206	1.675	102
		%	88,6	11,4	-	100	60,0	18,2	1,1
		b Anzahl	X	X	X	X	1.667	1.667	11
		%	X	X	X	X	18,1	X	0,7
239	Werther (Westf.), Stadt	a Anzahl	7.504	1.160	-	8.664	5.957	1.080	56
		%	86,6	13,4	-	100	68,8	18,1	0,9
		b Anzahl	X	X	X	X	1.069	1.069	6
		%	X	X	X	X	17,9	X	0,6

Noch: 4. Ergebnisse der Wahl nach kreisangehörigen Gemeinden

a) Wahlberechtigte, Wähler, ungültige Stimmen

Lfd. Nr.	Verwaltungsbezirk a = Ergebnis insgesamt b = Ergebnis der Briefwahl	Wahlberechtigte				Wähler			Ungültige Stimmen
		laut Wählerverzeichnis		nach § 3 Abs. 4 Satz 2 LWahlG	insgesamt	insgesamt	darunter mit Wahrschein		
		ohne	mit						
		Sperrvermerk "W" (Wahrschein)							
Herford, Kreis									
240	Bünde, Stadt	a Anzahl	30.641	4.132	-	34.773	20.881	3.958	273
		%	88,1	11,9	-	100	60,0	19,0	1,3
		b Anzahl	X	X	X	X	3.948	3.948	30
		%	X	X	X	X	18,9	X	0,8
241	Enger, Stadt	a Anzahl	13.542	1.905	-	15.447	9.972	1.836	188
		%	87,7	12,3	-	100	64,6	18,4	1,9
		b Anzahl	X	X	X	X	1.836	1.836	44
		%	X	X	X	X	18,4	X	2,4
242	Herford, Stadt	a Anzahl	42.386	6.983	2	49.371	28.738	6.608	140
		%	85,9	14,1	0	100	58,2	23,0	0,5
		b Anzahl	X	X	X	X	6.585	6.585	36
		%	X	X	X	X	22,9	X	0,5
243	Hiddenhausen	a Anzahl	14.115	2.221	-	16.336	10.689	2.109	145
		%	86,4	13,6	-	100	65,4	19,7	1,4
		b Anzahl	X	X	X	X	2.105	2.105	11
		%	X	X	X	X	19,7	X	0,5
244	Kirchlengern	a Anzahl	11.434	1.305	-	12.739	7.856	1.239	112
		%	89,8	10,2	-	100	61,7	15,8	1,4
		b Anzahl	X	X	X	X	1.235	1.235	13
		%	X	X	X	X	15,7	X	1,1
245	Löhne, Stadt	a Anzahl	27.769	3.514	-	31.283	18.518	3.328	230
		%	88,8	11,2	-	100	59,2	18,0	1,2
		b Anzahl	X	X	X	X	3.327	3.327	18
		%	X	X	X	X	18,0	X	0,5
246	Rödinghausen	a Anzahl	6.968	740	-	7.708	5.074	707	75
		%	90,4	9,6	-	100	65,8	13,9	1,5
		b Anzahl	X	X	X	X	703	703	14
		%	X	X	X	X	13,9	X	2,0
247	Spenge, Stadt	a Anzahl	10.674	1.465	-	12.139	8.142	1.407	102
		%	87,9	12,1	-	100	67,1	17,3	1,3
		b Anzahl	X	X	X	X	1.404	1.404	10
		%	X	X	X	X	17,2	X	0,7
248	Vlotho, Stadt	a Anzahl	13.190	2.366	-	15.556	9.564	2.289	142
		%	84,8	15,2	-	100	61,5	23,9	1,5
		b Anzahl	X	X	X	X	2.288	2.288	54
		%	X	X	X	X	23,9	X	2,4

Noch: 4. Ergebnisse der Wahl nach kreisangehörigen Gemeinden

a) Wahlberechtigte, Wähler, ungültige Stimmen

Lfd. Nr.	Verwaltungsbezirk a = Ergebnis insgesamt b = Ergebnis der Briefwahl	Wahlberechtigte				Wähler			Ungültige Stimmen
		laut Wählerverzeichnis		nach § 3 Abs. 4 Satz 2 LWahlG	insgesamt	insgesamt	darunter mit Wahlschein		
		ohne	mit						
		Sperrvermerk "W" (Wahlschein)							
Höxter, Kreis									
249	Bad Driburg, Stadt	a Anzahl	13.252	1.719	-	14.971	9.501	1.607	112
		%	88,5	11,5	-	100	63,5	16,9	1,2
		b Anzahl	X	X	X	X	1.576	1.576	8
		%	X	X	X	X	16,6	X	0,5
250	Beverungen, Stadt	a Anzahl	10.480	1.208	-	11.688	7.542	1.131	124
		%	89,7	10,3	-	100	64,5	15,0	1,6
		b Anzahl	X	X	X	X	1.131	1.131	8
		%	X	X	X	X	15,0	X	0,7
251	Borgentreich, Stadt	a Anzahl	7.101	519	-	7.620	5.077	499	67
		%	93,2	6,8	-	100	66,6	9,8	1,3
		b Anzahl	X	X	X	X	498	498	-
		%	X	X	X	X	9,8	X	-
252	Brakel, Stadt	a Anzahl	11.847	1.211	-	13.058	8.596	1.173	82
		%	90,7	9,3	-	100	65,8	13,6	1,0
		b Anzahl	X	X	X	X	1.147	1.147	2
		%	X	X	X	X	13,3	X	0,2
253	Höxter, Stadt	a Anzahl	22.061	2.793	-	24.854	15.353	2.629	173
		%	88,8	11,2	-	100	61,8	17,1	1,1
		b Anzahl	X	X	X	X	2.625	2.625	16
		%	X	X	X	X	17,1	X	0,6
254	Marienmünster, Stadt	a Anzahl	3.919	316	-	4.235	3.040	299	23
		%	92,5	7,5	-	100	71,8	9,8	0,8
		b Anzahl	X	X	X	X	299	299	3
		%	X	X	X	X	9,8	X	1,0
255	Nieheim, Stadt	a Anzahl	4.976	425	-	5.401	3.771	406	33
		%	92,1	7,9	-	100	69,8	10,8	0,9
		b Anzahl	X	X	X	X	406	406	2
		%	X	X	X	X	10,8	X	0,5
256	Steinheim, Stadt	a Anzahl	9.432	832	-	10.264	6.693	798	101
		%	91,9	8,1	-	100	65,2	11,9	1,5
		b Anzahl	X	X	X	X	797	797	2
		%	X	X	X	X	11,9	X	0,3
257	Warburg, Stadt	a Anzahl	16.689	2.005	-	18.694	11.824	1.901	146
		%	89,3	10,7	-	100	63,3	16,1	1,2
		b Anzahl	X	X	X	X	1.896	1.896	21
		%	X	X	X	X	16,0	X	1,1
258	Willebadessen, Stadt	a Anzahl	6.103	492	-	6.595	4.308	459	53
		%	92,5	7,5	-	100	65,3	10,7	1,2
		b Anzahl	X	X	X	X	459	459	3
		%	X	X	X	X	10,7	X	0,7

Noch: 4. Ergebnisse der Wahl nach kreisangehörigen Gemeinden

a) Wahlberechtigte, Wähler, ungültige Stimmen

Lfd. Nr.	Verwaltungsbezirk a = Ergebnis insgesamt b = Ergebnis der Briefwahl	Wahlberechtigte				Wähler			Ungültige Stimmen
		laut Wählerverzeichnis		nach § 3 Abs. 4 Satz 2 LWahlG	insgesamt	insgesamt	darunter mit Wahlschein		
		ohne	mit						
		Sperrvermerk "W" (Wahlschein)							
Lippe, Kreis									
259	Augustdorf	a Anzahl	5.991	474	-	6.465	3.738	443	47
		%	92,7	7,3	-	100	57,8	11,9	1,3
		b Anzahl	X	X	X	X	442	442	4
		%	X	X	X	X	11,8	X	0,9
260	Bad Salzuflen, Stadt	a Anzahl	35.997	5.478	-	41.475	26.413	5.232	346
		%	86,8	13,2	-	100	63,7	19,8	1,3
		b Anzahl	X	X	X	X	5.216	5.216	35
		%	X	X	X	X	19,7	X	0,7
261	Bartrup, Stadt	a Anzahl	6.508	819	-	7.327	4.621	789	67
		%	88,8	11,2	-	100	63,1	17,1	1,4
		b Anzahl	X	X	X	X	789	789	11
		%	X	X	X	X	17,1	X	1,4
262	Blomberg, Stadt	a Anzahl	11.593	1.128	-	12.721	8.321	1.072	113
		%	91,1	8,9	-	100	65,4	12,9	1,4
		b Anzahl	X	X	X	X	1.072	1.072	7
		%	X	X	X	X	12,9	X	0,7
263	Detmold, Stadt	a Anzahl	49.945	7.423	2	57.370	36.384	7.128	432
		%	87,1	12,9	0	100	63,4	19,6	1,2
		b Anzahl	X	X	X	X	6.876	6.876	57
		%	X	X	X	X	18,9	X	0,8
264	Dörentrup	a Anzahl	6.084	616	-	6.700	4.056	573	40
		%	90,8	9,2	-	100	60,5	14,1	1,0
		b Anzahl	X	X	X	X	571	571	1
		%	X	X	X	X	14,1	X	0,2
265	Extertal	a Anzahl	9.263	902	-	10.165	6.019	866	93
		%	91,1	8,9	-	100	59,2	14,4	1,5
		b Anzahl	X	X	X	X	866	866	3
		%	X	X	X	X	14,4	X	0,3
266	Horn-Bad Meinberg, Stadt	a Anzahl	12.348	1.535	-	13.883	9.116	1.458	127
		%	88,9	11,1	-	100	65,7	16,0	1,4
		b Anzahl	X	X	X	X	1.454	1.454	10
		%	X	X	X	X	15,9	X	0,7
267	Kalletal	a Anzahl	10.777	1.199	-	11.976	8.055	1.139	102
		%	90,0	10,0	-	100	67,3	14,1	1,3
		b Anzahl	X	X	X	X	1.138	1.138	6
		%	X	X	X	X	14,1	X	0,5
268	Lage, Stadt	a Anzahl	24.111	3.059	-	27.170	17.430	2.920	251
		%	88,7	11,3	-	100	64,2	16,8	1,4
		b Anzahl	X	X	X	X	2.916	2.916	31
		%	X	X	X	X	16,7	X	1,1
269	Lemgo, Stadt	a Anzahl	28.083	4.086	-	32.169	21.081	3.866	243
		%	87,3	12,7	-	100	65,5	18,3	1,2
		b Anzahl	X	X	X	X	3.859	3.859	22
		%	X	X	X	X	18,3	X	0,6
270	Leopoldshöhe	a Anzahl	10.971	1.267	-	12.238	8.508	1.196	113
		%	89,6	10,4	-	100	69,5	14,1	1,3
		b Anzahl	X	X	X	X	1.196	1.196	7
		%	X	X	X	X	14,1	X	0,6
271	Lügde, Stadt	a Anzahl	7.784	665	-	8.449	5.073	642	50
		%	92,1	7,9	-	100	60,0	12,7	1,0
		b Anzahl	X	X	X	X	642	642	5
		%	X	X	X	X	12,7	X	0,8

Noch: 4. Ergebnisse der Wahl nach kreisangehörigen Gemeinden

a) Wahlberechtigte, Wähler, ungültige Stimmen

Lfd. Nr.	Verwaltungsbezirk a = Ergebnis insgesamt b = Ergebnis der Briefwahl	Wahlberechtigte					Wähler		Ungültige Stimmen
		laut Wählerverzeichnis		nach § 3 Abs. 4 Satz 2 LWahlG	insgesamt	insgesamt	darunter mit Wahlschein		
		ohne	mit						
		Sperrvermerk "W" (Wahrschein)							
272	Oerlinghausen, Stadt	a Anzahl	11.849	1.797	-	13.646	9.287	1.708	98
		%	86,8	13,2	-	100	68,1	18,4	1,1
		b Anzahl	X	X	X	X	1.705	1.705	8
		%	X	X	X	X	18,4	X	0,5
273	Schieder-Schwalenberg, Stadt	a Anzahl	6.512	728	-	7.240	4.642	696	100
		%	89,9	10,1	-	100	64,1	15,0	2,2
		b Anzahl	X	X	X	X	696	696	6
		%	X	X	X	X	15,0	X	0,9
274	Schlangen	a Anzahl	6.342	664	-	7.006	4.445	633	56
		%	90,5	9,5	-	100	63,4	14,2	1,3
		b Anzahl	X	X	X	X	633	633	4
		%	X	X	X	X	14,2	X	0,6
Minden-Lübbecke, Kreis									
275	Bad Oeynhausen, Stadt	a Anzahl	33.176	5.036	-	38.212	22.175	4.635	312
		%	86,8	13,2	-	100	58,0	20,9	1,4
		b Anzahl	X	X	X	X	4.628	4.628	52
		%	X	X	X	X	20,9	X	1,1
276	Espelkamp, Stadt	a Anzahl	17.604	1.243	-	18.847	10.702	1.170	140
		%	93,4	6,6	-	100	56,8	10,9	1,3
		b Anzahl	X	X	X	X	1.167	1.167	7
		%	X	X	X	X	10,9	X	0,6
277	Hille	a Anzahl	11.786	1.298	-	13.084	8.735	1.222	96
		%	90,1	9,9	-	100	66,8	14,0	1,1
		b Anzahl	X	X	X	X	1.220	1.220	11
		%	X	X	X	X	14,0	X	0,9
278	Hüllhorst	a Anzahl	9.230	1.065	-	10.295	6.856	1.009	65
		%	89,7	10,3	-	100	66,6	14,7	0,9
		b Anzahl	X	X	X	X	1.007	1.007	5
		%	X	X	X	X	14,7	X	0,5
279	Lübbecke, Stadt	a Anzahl	17.831	2.181	-	20.012	12.236	2.079	116
		%	89,1	10,9	-	100	61,1	17,0	0,9
		b Anzahl	X	X	X	X	2.075	2.075	5
		%	X	X	X	X	17,0	X	0,2
280	Minden, Stadt	a Anzahl	55.532	7.219	-	62.751	36.586	6.755	419
		%	88,5	11,5	-	100	58,3	18,5	1,1
		b Anzahl	X	X	X	X	6.734	6.734	47
		%	X	X	X	X	18,4	X	0,7
281	Petershagen, Stadt	a Anzahl	19.484	1.942	-	21.426	13.129	1.838	161
		%	90,9	9,1	-	100	61,3	14,0	1,2
		b Anzahl	X	X	X	X	1.835	1.835	15
		%	X	X	X	X	14,0	X	0,8
282	Porta Westfalica, Stadt	a Anzahl	26.054	2.954	-	29.008	17.805	2.741	237
		%	89,8	10,2	-	100	61,4	15,4	1,3
		b Anzahl	X	X	X	X	2.733	2.733	16
		%	X	X	X	X	15,3	X	0,6
283	Preußisch Oldendorf, Stadt	a Anzahl	9.276	873	-	10.149	6.375	812	61
		%	91,4	8,6	-	100	62,8	12,7	1,0
		b Anzahl	X	X	X	X	742	742	2
		%	X	X	X	X	11,6	X	0,3
284	Rahden, Stadt	a Anzahl	11.499	1.024	-	12.523	7.716	971	69
		%	91,8	8,2	-	100	61,6	12,6	0,9
		b Anzahl	X	X	X	X	971	971	2
		%	X	X	X	X	12,6	X	0,2

Noch: 4. Ergebnisse der Wahl nach kreisangehörigen Gemeinden

a) Wahlberechtigte, Wähler, ungültige Stimmen

Lfd. Nr.	Verwaltungsbezirk a = Ergebnis insgesamt b = Ergebnis der Briefwahl	Wahlberechtigte				Wähler			Ungültige Stimmen
		laut Wählerverzeichnis		nach § 3 Abs. 4 Satz 2 LWahlG	insgesamt	insgesamt	darunter mit Wahrschein		
		ohne	mit						
		Sperrvermerk "W" (Wahrschein)							
285	Stemwede	a Anzahl	10.317	854	-	11.171	6.820	810	70
		%	92,4	7,6	-	100	61,1	11,9	1,0
		b Anzahl	X	X	X	X	809	809	3
		%	X	X	X	X	11,9	X	0,4
	Paderborn, Kreis								
286	Altenbeken	a Anzahl	6.506	775	-	7.281	4.811	731	52
		%	89,4	10,6	-	100	66,1	15,2	1,1
		b Anzahl	X	X	X	X	728	728	6
		%	X	X	X	X	15,1	X	0,8
287	Bad Lippspringe, Stadt	a Anzahl	9.874	1.336	-	11.210	6.974	1.269	71
		%	88,1	11,9	-	100	62,2	18,2	1,0
		b Anzahl	X	X	X	X	1.269	1.269	6
		%	X	X	X	X	18,2	X	0,5
288	Borchen	a Anzahl	8.882	1.061	-	9.943	6.808	995	58
		%	89,3	10,7	-	100	68,5	14,6	0,9
		b Anzahl	X	X	X	X	994	994	4
		%	X	X	X	X	14,6	X	0,4
289	Büren, Stadt	a Anzahl	15.226	1.809	-	17.035	10.897	1.720	104
		%	89,4	10,6	-	100	64,0	15,8	1,0
		b Anzahl	X	X	X	X	1.720	1.720	12
		%	X	X	X	X	15,8	X	0,7
290	Delbrück, Stadt	a Anzahl	20.323	1.650	-	21.973	14.528	1.575	154
		%	92,5	7,5	-	100	66,1	10,8	1,1
		b Anzahl	X	X	X	X	1.570	1.570	8
		%	X	X	X	X	10,8	X	0,5
291	Hövelhof	a Anzahl	10.706	1.144	-	11.850	7.726	1.098	88
		%	90,3	9,7	-	100	65,2	14,2	1,1
		b Anzahl	X	X	X	X	1.097	1.097	6
		%	X	X	X	X	14,2	X	0,5
292	Lichtenau, Stadt	a Anzahl	7.626	806	-	8.432	5.960	765	72
		%	90,4	9,6	-	100	70,7	12,8	1,2
		b Anzahl	X	X	X	X	760	760	7
		%	X	X	X	X	12,8	X	0,9
293	Paderborn, Stadt	a Anzahl	88.880	13.472	3	102.355	61.785	12.883	671
		%	86,8	13,2	0	100	60,4	20,9	1,1
		b Anzahl	X	X	X	X	12.846	12.846	69
		%	X	X	X	X	20,8	X	0,5
294	Salzkotten, Stadt	a Anzahl	16.295	1.964	-	18.259	12.167	1.862	126
		%	89,2	10,8	-	100	66,6	15,3	1,0
		b Anzahl	X	X	X	X	1.859	1.859	9
		%	X	X	X	X	15,3	X	0,5
295	Bad Wünnenberg, Stadt	a Anzahl	8.616	627	-	9.243	6.055	599	61
		%	93,2	6,8	-	100	65,5	9,9	1,0
		b Anzahl	X	X	X	X	597	597	3
		%	X	X	X	X	9,9	X	0,5

Noch: 4. Ergebnisse der Wahl nach kreisangehörigen Gemeinden
a) Wahlberechtigte, Wähler, ungültige Stimmen

Lfd. Nr.	Verwaltungsbezirk a = Ergebnis insgesamt b = Ergebnis der Briefwahl		Wahlberechtigte				Wähler			Ungültige Stimmen
			laut Wählerverzeichnis		nach § 3 Abs. 4 Satz 2 LWahlG	insgesamt	insgesamt	darunter mit Wahrschein		
			ohne	mit						
			Sperrvermerk "W" (Wahrschein)							
Ennepe-Ruhr-Kreis										
296	Breckerfeld, Stadt	a Anzahl	6.016	1.207	-	7.223	4.914	1.163	53	
		%	83,3	16,7	-	100	68,0	23,7	1,1	
		b Anzahl	X	X	X	X	1.163	1.163	9	
		%	X	X	X	X	23,7	X	0,8	
297	Ennepetal, Stadt	a Anzahl	21.232	3.425	-	24.657	15.425	3.037	171	
		%	86,1	13,9	-	100	62,6	19,7	1,1	
		b Anzahl	X	X	X	X	2.839	2.839	18	
		%	X	X	X	X	18,4	X	0,6	
298	Gevelsberg, Stadt	a Anzahl	20.974	3.832	-	24.806	15.983	3.669	172	
		%	84,6	15,4	-	100	64,4	23,0	1,1	
		b Anzahl	X	X	X	X	3.661	3.661	16	
		%	X	X	X	X	22,9	X	0,4	
299	Hattingen, Stadt	a Anzahl	37.319	7.432	-	44.751	29.875	7.137	360	
		%	83,4	16,6	-	100	66,8	23,9	1,2	
		b Anzahl	X	X	X	X	7.119	7.119	54	
		%	X	X	X	X	23,8	X	0,8	
300	Herdecke, Stadt	a Anzahl	16.327	3.639	-	19.966	13.901	3.491	155	
		%	81,8	18,2	-	100	69,6	25,1	1,1	
		b Anzahl	X	X	X	X	3.477	3.477	35	
		%	X	X	X	X	25,0	X	1,0	
301	Schwelm, Stadt	a Anzahl	19.730	2.768	2	22.500	13.943	2.570	129	
		%	87,7	12,3	0	100	62,0	18,4	0,9	
		b Anzahl	X	X	X	X	2.558	2.558	9	
		%	X	X	X	X	18,3	X	0,4	
302	Sprockhövel, Stadt	a Anzahl	17.386	3.520	-	20.906	14.663	3.366	170	
		%	83,2	16,8	-	100	70,1	23,0	1,2	
		b Anzahl	X	X	X	X	3.302	3.302	24	
		%	X	X	X	X	22,5	X	0,7	
303	Wetter (Ruhr), Stadt	a Anzahl	18.476	3.434	-	21.910	14.730	3.228	145	
		%	84,3	15,7	-	100	67,2	21,9	1,0	
		b Anzahl	X	X	X	X	3.227	3.227	28	
		%	X	X	X	X	21,9	X	0,9	
304	Witten, Stadt	a Anzahl	66.258	11.662	-	77.920	48.012	11.249	529	
		%	85,0	15,0	-	100	61,6	23,4	1,1	
		b Anzahl	X	X	X	X	11.149	11.149	84	
		%	X	X	X	X	23,2	X	0,8	

Noch: 4. Ergebnisse der Wahl nach kreisangehörigen Gemeinden

a) Wahlberechtigte, Wähler, ungültige Stimmen

Lfd. Nr.	Verwaltungsbezirk a = Ergebnis insgesamt b = Ergebnis der Briefwahl	Wahlberechtigte				Wähler		Ungültige Stimmen	
		laut Wählerverzeichnis		nach § 3 Abs. 4 Satz 2 LWahlG	insgesamt	insgesamt	darunter mit Wahrschein		
		ohne	mit						
		Sperrvermerk "W" (Wahrschein)							
Hochsauerlandkreis									
305	Arnsberg, Stadt	a Anzahl	49.561	9.489	-	59.050	36.687	9.109	144
		%	83,9	16,1	-	100	62,1	24,8	0,4
		b Anzahl	X	X	X	X	9.093	9.093	52
		%	X	X	X	X	24,8	X	0,6
306	Bestwig	a Anzahl	7.166	1.423	-	8.589	5.880	1.322	53
		%	83,4	16,6	-	100	68,5	22,5	0,9
		b Anzahl	X	X	X	X	1.255	1.255	11
		%	X	X	X	X	21,3	X	0,9
307	Brilon, Stadt	a Anzahl	17.913	2.752	-	20.665	13.690	2.586	156
		%	86,7	13,3	-	100	66,2	18,9	1,1
		b Anzahl	X	X	X	X	2.563	2.563	20
		%	X	X	X	X	18,7	X	0,8
308	Eslohe (Sauerland)	a Anzahl	6.115	821	-	6.936	5.022	772	46
		%	88,2	11,8	-	100	72,4	15,4	0,9
		b Anzahl	X	X	X	X	772	772	3
		%	X	X	X	X	15,4	X	0,4
309	Hallenberg, Stadt	a Anzahl	3.308	399	-	3.707	2.509	349	29
		%	89,2	10,8	-	100	67,7	13,9	1,2
		b Anzahl	X	X	X	X	349	349	-
		%	X	X	X	X	13,9	X	-
310	Marsberg, Stadt	a Anzahl	14.636	1.784	-	16.420	10.502	1.648	147
		%	89,1	10,9	-	100	64,0	15,7	1,4
		b Anzahl	X	X	X	X	1.645	1.645	11
		%	X	X	X	X	15,7	X	0,7
311	Medebach, Stadt	a Anzahl	5.707	691	-	6.398	4.262	650	56
		%	89,2	10,8	-	100	66,6	15,3	1,3
		b Anzahl	X	X	X	X	650	650	10
		%	X	X	X	X	15,3	X	1,5
312	Meschede, Stadt	a Anzahl	19.952	3.993	-	23.945	16.304	3.801	139
		%	83,3	16,7	-	100	68,1	23,3	0,9
		b Anzahl	X	X	X	X	3.795	3.795	23
		%	X	X	X	X	23,3	X	0,6
313	Olsberg, Stadt	a Anzahl	10.356	1.715	-	12.071	8.494	1.637	103
		%	85,8	14,2	-	100	70,4	19,3	1,2
		b Anzahl	X	X	X	X	1.636	1.636	19
		%	X	X	X	X	19,3	X	1,2
314	Schmallenberg, Stadt	a Anzahl	16.986	2.795	-	19.781	14.131	2.663	106
		%	85,9	14,1	-	100	71,4	18,8	0,8
		b Anzahl	X	X	X	X	2.658	2.658	13
		%	X	X	X	X	18,8	X	0,5
315	Sundern (Sauerland), Stadt	a Anzahl	18.454	3.226	-	21.680	14.714	3.072	119
		%	85,1	14,9	-	100	67,9	20,9	0,8
		b Anzahl	X	X	X	X	3.071	3.071	12
		%	X	X	X	X	20,9	X	0,4
316	Winterberg, Stadt	a Anzahl	9.698	1.692	-	11.390	7.849	1.589	79
		%	85,1	14,9	-	100	68,9	20,2	1,0
		b Anzahl	X	X	X	X	1.583	1.583	11
		%	X	X	X	X	20,2	X	0,7

Noch: 4. Ergebnisse der Wahl nach kreisangehörigen Gemeinden

a) Wahlberechtigte, Wähler, ungültige Stimmen

Lfd. Nr.	Verwaltungsbezirk a = Ergebnis insgesamt b = Ergebnis der Briefwahl	Wahlberechtigte				Wähler			Ungültige Stimmen
		laut Wählerverzeichnis		nach § 3 Abs. 4 Satz 2 LWahlG	insgesamt	insgesamt	darunter mit Wahrschein		
		ohne	mit						
		Sperrvermerk "W" (Wahrschein)							
Märkischer Kreis									
317	Altena, Stadt	a Anzahl	12.712	2.874	-	15.586	9.382	2.750	126
		%	81,6	18,4	-	100	60,2	29,3	1,3
		b Anzahl	X	X	X	X	2.750	2.750	27
		%	X	X	X	X	29,3	X	1,0
318	Balve, Stadt	a Anzahl	7.996	1.265	-	9.261	6.075	1.190	55
		%	86,3	13,7	-	100	65,6	19,6	0,9
		b Anzahl	X	X	X	X	1.190	1.190	9
		%	X	X	X	X	19,6	X	0,8
319	Halver, Stadt	a Anzahl	10.629	2.147	-	12.776	7.847	2.050	94
		%	83,2	16,8	-	100	61,4	26,1	1,2
		b Anzahl	X	X	X	X	2.050	2.050	17
		%	X	X	X	X	26,1	X	0,8
320	Hemer, Stadt	a Anzahl	23.406	3.185	-	26.591	15.555	2.938	154
		%	88,0	12,0	-	100	58,5	18,9	1,0
		b Anzahl	X	X	X	X	2.925	2.925	16
		%	X	X	X	X	18,8	X	0,5
321	Herscheid	a Anzahl	5.017	986	-	6.003	3.860	939	36
		%	83,6	16,4	-	100	64,3	24,3	0,9
		b Anzahl	X	X	X	X	938	938	7
		%	X	X	X	X	24,3	X	0,7
322	Iserlohn, Stadt	a Anzahl	61.962	9.797	-	71.759	43.352	9.378	484
		%	86,3	13,7	-	100	60,4	21,6	1,1
		b Anzahl	X	X	X	X	9.351	9.351	81
		%	X	X	X	X	21,6	X	0,9
323	Kierspe, Stadt	a Anzahl	10.738	1.941	-	12.679	7.169	1.850	63
		%	84,7	15,3	-	100	56,5	25,8	0,9
		b Anzahl	X	X	X	X	1.850	1.850	9
		%	X	X	X	X	25,8	X	0,5
324	Lüdenscheid, Stadt	a Anzahl	46.115	9.090	-	55.205	31.836	8.695	372
		%	83,5	16,5	-	100	57,7	27,3	1,2
		b Anzahl	X	X	X	X	8.621	8.621	56
		%	X	X	X	X	27,1	X	0,6
325	Meinerzhagen, Stadt	a Anzahl	13.107	2.262	-	15.369	8.855	2.140	94
		%	85,3	14,7	-	100	57,6	24,2	1,1
		b Anzahl	X	X	X	X	2.140	2.140	12
		%	X	X	X	X	24,2	X	0,6
326	Menden (Sauerland), Stadt	a Anzahl	37.738	5.400	-	43.138	26.305	4.983	297
		%	87,5	12,5	-	100	61,0	18,9	1,1
		b Anzahl	X	X	X	X	4.892	4.892	31
		%	X	X	X	X	18,6	X	0,6
327	Nachrodt-Wiblingwerde	a Anzahl	4.048	945	-	4.993	3.298	895	35
		%	81,1	18,9	-	100	66,1	27,1	1,1
		b Anzahl	X	X	X	X	895	895	7
		%	X	X	X	X	27,1	X	0,8
328	Neuenrade, Stadt	a Anzahl	7.167	1.664	-	8.831	5.749	1.613	51
		%	81,2	18,8	-	100	65,1	28,1	0,9
		b Anzahl	X	X	X	X	1.613	1.613	10
		%	X	X	X	X	28,1	X	0,6
329	Plettenberg, Stadt	a Anzahl	15.973	3.770	-	19.743	11.428	3.599	83
		%	80,9	19,1	-	100	57,9	31,5	0,7
		b Anzahl	X	X	X	X	3.599	3.599	19
		%	X	X	X	X	31,5	X	0,5

Noch: 4. Ergebnisse der Wahl nach kreisangehörigen Gemeinden

a) Wahlberechtigte, Wähler, ungültige Stimmen

Lfd. Nr.	Verwaltungsbezirk a = Ergebnis insgesamt b = Ergebnis der Briefwahl	Wahlberechtigte				Wähler			Ungültige Stimmen
		laut Wählerverzeichnis		nach § 3 Abs. 4 Satz 2 LWahlG	insgesamt	insgesamt	darunter mit Wahlschein		
		ohne	mit						
		Sperrvermerk "W" (Wahrschein)							
330	Schalksmühle	a Anzahl	6.791	2.063	-	8.854	5.699	1.957	43
		%	76,7	23,3	-	100	64,4	34,3	0,8
		b Anzahl	X	X	X	X	1.957	1.957	7
		%	X	X	X	X	34,3	X	0,4
331	Werdohl, Stadt	a Anzahl	10.359	2.790	-	13.149	7.438	2.656	78
		%	78,8	21,2	-	100	56,6	35,7	1,0
		b Anzahl	X	X	X	X	2.656	2.656	15
		%	X	X	X	X	35,7	X	0,6
	Olpe, Kreis								
332	Attendorn, Stadt	a Anzahl	14.387	3.054	-	17.441	11.278	2.967	91
		%	82,5	17,5	-	100	64,7	26,3	0,8
		b Anzahl	X	X	X	X	2.965	2.965	18
		%	X	X	X	X	26,3	X	0,6
333	Drolshagen, Stadt	a Anzahl	7.936	1.168	-	9.104	6.019	1.108	51
		%	87,2	12,8	-	100	66,1	18,4	0,8
		b Anzahl	X	X	X	X	1.107	1.107	10
		%	X	X	X	X	18,4	X	0,9
334	Finnentrop	a Anzahl	11.564	1.863	-	13.427	8.557	1.731	76
		%	86,1	13,9	-	100	63,7	20,2	0,9
		b Anzahl	X	X	X	X	1.731	1.731	11
		%	X	X	X	X	20,2	X	0,6
335	Kirchhundem	a Anzahl	7.944	1.758	-	9.702	6.468	1.670	59
		%	81,9	18,1	-	100	66,7	25,8	0,9
		b Anzahl	X	X	X	X	1.667	1.667	14
		%	X	X	X	X	25,8	X	0,8
336	Lennestadt, Stadt	a Anzahl	17.450	3.164	-	20.614	12.921	2.962	82
		%	84,7	15,3	-	100	62,7	22,9	0,6
		b Anzahl	X	X	X	X	2.958	2.958	13
		%	X	X	X	X	22,9	X	0,4
337	Olpe, Stadt	a Anzahl	15.473	3.071	-	18.544	12.349	2.911	80
		%	83,4	16,6	-	100	66,6	23,6	0,6
		b Anzahl	X	X	X	X	2.908	2.908	8
		%	X	X	X	X	23,5	X	0,3
338	Wenden	a Anzahl	13.066	1.922	-	14.988	10.243	1.822	66
		%	87,2	12,8	-	100	68,3	17,8	0,6
		b Anzahl	X	X	X	X	1.818	1.818	7
		%	X	X	X	X	17,7	X	0,4

Noch: 4. Ergebnisse der Wahl nach kreisangehörigen Gemeinden

a) Wahlberechtigte, Wähler, ungültige Stimmen

Lfd. Nr.	Verwaltungsbezirk a = Ergebnis insgesamt b = Ergebnis der Briefwahl	Wahlberechtigte				Wähler			Ungültige Stimmen
		laut Wählerverzeichnis		nach § 3 Abs. 4 Satz 2 LWahlG	insgesamt	insgesamt	darunter mit Wahlschein		
		ohne	mit						
		Sperrvermerk "W" (Wahlschein)							
Siegen-Wittgenstein, Kreis									
339	Bad Berleburg, Stadt	a Anzahl	14.216	2.232	-	16.448	10.552	2.115	86
		%	86,4	13,6	-	100	64,2	20,0	0,8
		b Anzahl	X	X	X	X	2.074	2.074	8
		%	X	X	X	X	19,7	X	0,4
340	Burbach	a Anzahl	10.398	827	-	11.225	6.719	767	59
		%	92,6	7,4	-	100	59,9	11,4	0,9
		b Anzahl	X	X	X	X	767	767	4
		%	X	X	X	X	11,4	X	0,5
341	Erndtebrück	a Anzahl	5.168	850	-	6.018	3.837	827	49
		%	85,9	14,1	-	100	63,8	21,6	1,3
		b Anzahl	X	X	X	X	827	827	21
		%	X	X	X	X	21,6	X	2,5
342	Freudenberg, Stadt	a Anzahl	12.507	1.667	-	14.174	8.735	1.555	62
		%	88,2	11,8	-	100	61,6	17,8	0,7
		b Anzahl	X	X	X	X	1.555	1.555	10
		%	X	X	X	X	17,8	X	0,6
343	Hilchenbach, Stadt	a Anzahl	10.547	1.770	-	12.317	7.719	1.634	75
		%	85,6	14,4	-	100	62,7	21,2	1,0
		b Anzahl	X	X	X	X	1.634	1.634	8
		%	X	X	X	X	21,2	X	0,5
344	Kreuztal, Stadt	a Anzahl	20.539	3.087	-	23.626	14.554	2.961	133
		%	86,9	13,1	-	100	61,6	20,3	0,9
		b Anzahl	X	X	X	X	2.955	2.955	19
		%	X	X	X	X	20,3	X	0,6
345	Bad Laasphe, Stadt	a Anzahl	10.233	1.510	-	11.743	7.156	1.407	77
		%	87,1	12,9	-	100	60,9	19,7	1,1
		b Anzahl	X	X	X	X	1.406	1.406	9
		%	X	X	X	X	19,6	X	0,6
346	Netphen, Stadt	a Anzahl	16.766	1.989	-	18.755	12.475	1.881	125
		%	89,4	10,6	-	100	66,5	15,1	1,0
		b Anzahl	X	X	X	X	1.881	1.881	22
		%	X	X	X	X	15,1	X	1,2
347	Neunkirchen	a Anzahl	9.266	1.032	-	10.298	5.786	978	61
		%	90,0	10,0	-	100	56,2	16,9	1,1
		b Anzahl	X	X	X	X	978	978	9
		%	X	X	X	X	16,9	X	0,9
348	Siegen, Stadt	a Anzahl	69.544	8.444	-	77.988	45.486	7.935	486
		%	89,2	10,8	-	100	58,3	17,4	1,1
		b Anzahl	X	X	X	X	7.935	7.935	60
		%	X	X	X	X	17,4	X	0,8
349	Wilnsdorf	a Anzahl	14.543	2.096	-	16.639	11.261	1.982	106
		%	87,4	12,6	-	100	67,7	17,6	0,9
		b Anzahl	X	X	X	X	1.977	1.977	18
		%	X	X	X	X	17,6	X	0,9

Noch: 4. Ergebnisse der Wahl nach kreisangehörigen Gemeinden

a) Wahlberechtigte, Wähler, ungültige Stimmen

Lfd. Nr.	Verwaltungsbezirk a = Ergebnis insgesamt b = Ergebnis der Briefwahl	Wahlberechtigte				Wähler			Ungültige Stimmen
		laut Wählerverzeichnis		nach § 3 Abs. 4 Satz 2 LWahlG	insgesamt	insgesamt	darunter mit Wahrschein		
		ohne	mit						
		Sperrvermerk "W" (Wahrschein)							
Soest, Kreis									
350	Anröchte	a Anzahl	7.224	1.171	-	8.395	5.599	1.109	61
		%	86,1	13,9	-	100	66,7	19,8	1,1
		b Anzahl	X	X	X	X	1.108	1.108	7
		%	X	X	X	X	19,8	X	0,6
351	Bad Sassendorf	a Anzahl	7.548	1.514	-	9.062	6.268	1.362	61
		%	83,3	16,7	-	100	69,2	21,7	1,0
		b Anzahl	X	X	X	X	1.296	1.296	12
		%	X	X	X	X	20,7	X	0,9
352	Ense	a Anzahl	8.215	1.181	-	9.396	6.476	1.133	44
		%	87,4	12,6	-	100	68,9	17,5	0,7
		b Anzahl	X	X	X	X	1.132	1.132	6
		%	X	X	X	X	17,5	X	0,5
353	Erwitte, Stadt	a Anzahl	10.628	1.670	-	12.298	8.435	1.614	43
		%	86,4	13,6	-	100	68,6	19,1	0,5
		b Anzahl	X	X	X	X	1.612	1.612	9
		%	X	X	X	X	19,1	X	0,6
354	Geseke, Stadt	a Anzahl	13.684	1.458	-	15.142	9.048	1.375	90
		%	90,4	9,6	-	100	59,8	15,2	1,0
		b Anzahl	X	X	X	X	1.374	1.374	5
		%	X	X	X	X	15,2	X	0,4
355	Lippetal	a Anzahl	8.297	1.102	-	9.399	6.552	1.040	74
		%	88,3	11,7	-	100	69,7	15,9	1,1
		b Anzahl	X	X	X	X	1.036	1.036	5
		%	X	X	X	X	15,8	X	0,5
356	Lippstadt, Stadt	a Anzahl	43.702	5.954	1	49.657	29.408	5.650	300
		%	88,0	12,0	0	100	59,2	19,2	1,0
		b Anzahl	X	X	X	X	5.639	5.639	37
		%	X	X	X	X	19,2	X	0,7
357	Möhnesee	a Anzahl	7.050	1.753	-	8.803	6.006	1.634	46
		%	80,1	19,9	-	100	68,2	27,2	0,8
		b Anzahl	X	X	X	X	1.567	1.567	5
		%	X	X	X	X	26,1	X	0,3
358	Rüthen, Stadt	a Anzahl	7.576	1.419	-	8.995	6.425	1.326	68
		%	84,2	15,8	-	100	71,4	20,6	1,1
		b Anzahl	X	X	X	X	1.326	1.326	9
		%	X	X	X	X	20,6	X	0,7
359	Soest, Stadt	a Anzahl	31.040	4.773	-	35.813	21.691	4.491	217
		%	86,7	13,3	-	100	60,6	20,7	1,0
		b Anzahl	X	X	X	X	4.478	4.478	32
		%	X	X	X	X	20,6	X	0,7
360	Warstein, Stadt	a Anzahl	18.849	3.172	-	22.021	14.362	3.011	105
		%	85,6	14,4	-	100	65,2	21,0	0,7
		b Anzahl	X	X	X	X	3.006	3.006	20
		%	X	X	X	X	20,9	X	0,7
361	Welper	a Anzahl	8.656	1.426	-	10.082	6.897	1.383	71
		%	85,9	14,1	-	100	68,4	20,1	1,0
		b Anzahl	X	X	X	X	1.383	1.383	11
		%	X	X	X	X	20,1	X	0,8
362	Werl, Stadt	a Anzahl	19.182	3.022	-	22.204	13.664	2.868	141
		%	86,4	13,6	-	100	61,5	21,0	1,0
		b Anzahl	X	X	X	X	2.861	2.861	18
		%	X	X	X	X	20,9	X	0,6

Noch: 4. Ergebnisse der Wahl nach kreisangehörigen Gemeinden
a) Wahlberechtigte, Wähler, ungültige Stimmen

Lfd. Nr.	Verwaltungsbezirk a = Ergebnis insgesamt b = Ergebnis der Briefwahl	Wahlberechtigte				Wähler			Ungültige Stimmen
		laut Wählerverzeichnis		nach § 3 Abs. 4 Satz 2 LWahlG	insgesamt	insgesamt	darunter mit Wahrschein		
		ohne	mit						
		Sperrvermerk "W" (Wahrschein)							
363	Wickede (Ruhr)	a Anzahl	7.339	1.727	-	9.066	5.751	1.659	59
		%	81,0	19,0	-	100	63,4	28,8	1,0
		b Anzahl	X	X	X	X	1.659	1.659	9
		%	X	X	X	X	28,8	X	0,5
Unna, Kreis									
364	Bergkamen, Stadt	a Anzahl	33.630	3.836	-	37.466	22.412	3.723	255
		%	89,8	10,2	-	100	59,8	16,6	1,1
		b Anzahl	X	X	X	X	3.720	3.720	21
		%	X	X	X	X	16,6	X	0,6
365	Bönen	a Anzahl	11.866	2.136	-	14.002	9.331	2.025	99
		%	84,7	15,3	-	100	66,6	21,7	1,1
		b Anzahl	X	X	X	X	2.022	2.022	16
		%	X	X	X	X	21,7	X	0,8
366	Fröndenberg/Ruhr, Stadt	a Anzahl	14.249	2.875	-	17.124	11.412	2.744	111
		%	83,2	16,8	-	100	66,6	24,0	1,0
		b Anzahl	X	X	X	X	2.737	2.737	14
		%	X	X	X	X	24,0	X	0,5
367	Holzwickede	a Anzahl	11.801	1.924	-	13.725	9.490	1.849	77
		%	86,0	14,0	-	100	69,1	19,5	0,8
		b Anzahl	X	X	X	X	1.843	1.843	9
		%	X	X	X	X	19,4	X	0,5
368	Kamen, Stadt	a Anzahl	30.966	4.742	-	35.708	23.136	4.588	236
		%	86,7	13,3	-	100	64,8	19,8	1,0
		b Anzahl	X	X	X	X	4.581	4.581	42
		%	X	X	X	X	19,8	X	0,9
369	Lünen, Stadt	a Anzahl	58.983	7.148	-	66.131	39.659	6.756	420
		%	89,2	10,8	-	100	60,0	17,0	1,1
		b Anzahl	X	X	X	X	6.731	6.731	46
		%	X	X	X	X	17,0	X	0,7
370	Schwerte, Stadt	a Anzahl	31.770	6.105	-	37.875	25.364	5.798	276
		%	83,9	16,1	-	100	67,0	22,9	1,1
		b Anzahl	X	X	X	X	5.784	5.784	71
		%	X	X	X	X	22,8	X	1,2
371	Selm, Stadt	a Anzahl	18.596	2.575	-	21.171	12.813	2.467	148
		%	87,8	12,2	-	100	60,5	19,3	1,2
		b Anzahl	X	X	X	X	2.457	2.457	38
		%	X	X	X	X	19,2	X	1,5
372	Unna, Stadt	a Anzahl	41.805	7.157	-	48.962	30.543	6.752	291
		%	85,4	14,6	-	100	62,4	22,1	1,0
		b Anzahl	X	X	X	X	6.736	6.736	56
		%	X	X	X	X	22,1	X	0,8
373	Weme, Stadt	a Anzahl	20.159	3.892	-	24.051	15.563	3.705	129
		%	83,8	16,2	-	100	64,7	23,8	0,8
		b Anzahl	X	X	X	X	3.695	3.695	14
		%	X	X	X	X	23,7	X	0,4

4. Ergebnisse der Wahl nach kreisangehörigen Gemeinden
b) Gültige Stimmen

4. Ergebnisse der Wahl nach
b) Gültige

Lfd. Nr.	Verwaltungsbezirk a = Ergebnis insgesamt b = Ergebnis der Briefwahl		Gültige					
			Insgesamt	von den gültigen Stimmen				
				SPD	CDU	FDP	GRÜNE	REP
Kleve, Kreis								
1	Bedburg-Hau	a Anzahl	6.152	1.637	3.639	363	318	34
		%	100	26,6	59,2	5,9	5,2	0,6
		b Anzahl	1.057	257	610	79	66	7
		%	100	24,3	57,7	7,5	6,2	0,7
2	Emmerich am Rhein, Stadt	a Anzahl	12.166	4.392	6.088	572	591	118
		%	100	36,1	50,0	4,7	4,9	1,0
		b Anzahl	3.037	922	1.665	161	150	29
		%	100	30,4	54,8	5,3	4,9	1,0
3	Geldern, Stadt	a Anzahl	15.815	4.227	9.182	1.143	654	162
		%	100	26,7	58,1	7,2	4,1	1,0
		b Anzahl	2.296	549	1.336	183	118	24
		%	100	23,9	58,2	8,0	5,1	1,0
4	Goch, Stadt	a Anzahl	14.197	3.907	8.115	1.015	562	123
		%	100	27,5	57,2	7,1	4,0	0,9
		b Anzahl	2.310	566	1.378	162	100	11
		%	100	24,5	59,7	7,0	4,3	0,5
5	Issum	a Anzahl	6.546	2.229	3.368	443	237	58
		%	100	34,1	51,5	6,8	3,6	0,9
		b Anzahl	1.115	352	590	75	53	16
		%	100	31,6	52,9	6,7	4,8	1,4
6	Kalkar, Stadt	a Anzahl	6.212	1.619	3.714	410	261	45
		%	100	26,1	59,8	6,6	4,2	0,7
		b Anzahl	879	196	534	66	39	8
		%	100	22,3	60,8	7,5	4,4	0,9
7	Kerken	a Anzahl	6.764	1.963	3.628	580	333	52
		%	100	29,0	53,6	8,6	4,9	0,8
		b Anzahl	952	246	518	85	66	3
		%	100	25,8	54,4	8,9	6,9	0,3
8	Kevelaer, Stadt	a Anzahl	13.178	3.207	7.969	858	611	101
		%	100	24,3	60,5	6,5	4,6	0,8
		b Anzahl	2.111	458	1.265	174	111	13
		%	100	21,7	59,9	8,2	5,3	0,6
9	Kleve, Stadt	a Anzahl	20.888	6.258	11.274	1.428	1.115	169
		%	100	30,0	54,0	6,8	5,3	0,8
		b Anzahl	4.463	1.335	2.427	295	226	30
		%	100	29,9	54,4	6,6	5,1	0,7
10	Kranenburg	a Anzahl	3.999	969	2.488	259	178	15
		%	100	24,2	62,2	6,5	4,5	0,4
		b Anzahl	525	119	313	29	49	3
		%	100	22,7	59,6	5,5	9,3	0,6
11	Rees, Stadt	a Anzahl	10.423	3.529	5.273	597	603	80
		%	100	33,9	50,6	5,7	5,8	0,8
		b Anzahl	2.095	636	1.115	122	136	8
		%	100	30,4	53,2	5,8	6,5	0,4
12	Rheurdt	a Anzahl	3.639	1.213	1.751	288	237	29
		%	100	33,3	48,1	7,9	6,5	0,8
		b Anzahl	683	187	350	65	51	8
		%	100	27,4	51,2	9,5	7,5	1,2
13	Straelen, Stadt	a Anzahl	7.378	1.395	5.003	535	262	39
		%	100	18,9	67,8	7,3	3,6	0,5
		b Anzahl	872	199	518	72	47	5
		%	100	22,8	59,4	8,3	5,4	0,6

Noch: 4. Ergebnisse der Wahl nach
b) Gültige

Lfd. Nr.	Verwaltungsbezirk a = Ergebnis insgesamt b = Ergebnis der Briefwahl		Gültige					
			von den gültigen Stimmen					
			ödp	ÖkoLi	BGD	UAP	GRAUE	WASG
Kleve, Kreis								
1	Bedburg-Hau	a Anzahl	30	-	-	-	-	89
		%	0,5	-	-	-	-	1,4
		b Anzahl	8	-	-	-	-	21
		%	0,8	-	-	-	-	2,0
2	Emmerich am Rhein, Stadt	a Anzahl	24	-	-	-	-	242
		%	0,2	-	-	-	-	2,0
		b Anzahl	8	-	-	-	-	83
		%	0,3	-	-	-	-	2,7
3	Geldern, Stadt	a Anzahl	57	-	-	-	-	290
		%	0,4	-	-	-	-	1,8
		b Anzahl	8	-	-	-	-	58
		%	0,3	-	-	-	-	2,5
4	Goch, Stadt	a Anzahl	80	-	-	-	-	271
		%	0,6	-	-	-	-	1,9
		b Anzahl	12	-	-	-	-	66
		%	0,5	-	-	-	-	2,9
5	Issum	a Anzahl	26	-	-	-	-	139
		%	0,4	-	-	-	-	2,1
		b Anzahl	3	-	-	-	-	25
		%	0,3	-	-	-	-	2,2
6	Kalkar, Stadt	a Anzahl	20	-	-	-	-	104
		%	0,3	-	-	-	-	1,7
		b Anzahl	6	-	-	-	-	24
		%	0,7	-	-	-	-	2,7
7	Kerken	a Anzahl	22	-	-	-	-	130
		%	0,3	-	-	-	-	1,9
		b Anzahl	4	-	-	-	-	22
		%	0,4	-	-	-	-	2,3
8	Kevelaer, Stadt	a Anzahl	86	-	-	-	-	231
		%	0,7	-	-	-	-	1,8
		b Anzahl	16	-	-	-	-	59
		%	0,8	-	-	-	-	2,8
9	Kleve, Stadt	a Anzahl	75	-	-	-	-	417
		%	0,4	-	-	-	-	2,0
		b Anzahl	15	-	-	-	-	118
		%	0,3	-	-	-	-	2,6
10	Kranenburg	a Anzahl	19	-	-	-	-	52
		%	0,5	-	-	-	-	1,3
		b Anzahl	2	-	-	-	-	8
		%	0,4	-	-	-	-	1,5
11	Rees, Stadt	a Anzahl	30	-	-	-	-	225
		%	0,3	-	-	-	-	2,2
		b Anzahl	10	-	-	-	-	51
		%	0,5	-	-	-	-	2,4
12	Rheurdt	a Anzahl	12	-	-	-	-	80
		%	0,3	-	-	-	-	2,2
		b Anzahl	2	-	-	-	-	13
		%	0,3	-	-	-	-	1,9
13	Straelen, Stadt	a Anzahl	15	-	-	-	-	101
		%	0,2	-	-	-	-	1,4
		b Anzahl	6	-	-	-	-	21
		%	0,7	-	-	-	-	2,4

**Noch: 4. Ergebnisse der Wahl nach
b) Gültige**

Lfd. Nr.	Verwaltungsbezirk a = Ergebnis insgesamt b = Ergebnis der Briefwahl	Gültige						
		Insgesamt	von den gültigen Stimmen					
			SPD	CDU	FDP	GRÜNE	REP	
14	Uedem	a Anzahl	4.199	1.044	2.544	336	146	31
		%	100	24,9	60,6	8,0	3,5	0,7
		b Anzahl	664	150	439	41	19	1
		%	100	22,6	66,1	6,2	2,9	0,2
15	Wachtendonk	a Anzahl	4.139	960	2.454	341	248	40
		%	100	23,2	59,3	8,2	6,0	1,0
		b Anzahl	701	167	402	74	44	5
		%	100	23,8	57,3	10,6	6,3	0,7
16	Weeze	a Anzahl	4.180	1.114	2.472	226	165	40
		%	100	26,7	59,1	5,4	3,9	1,0
		b Anzahl	732	180	436	34	51	4
		%	100	24,6	59,6	4,6	7,0	0,5
Mettmann, Kreis								
17	Erkrath, Stadt	a Anzahl	23.064	7.770	10.647	1.853	1.482	154
		%	100	33,7	46,2	8,0	6,4	0,7
		b Anzahl	5.050	1.454	2.499	483	309	27
		%	100	28,8	49,5	9,6	6,1	0,5
18	Haan, Stadt	a Anzahl	16.042	5.164	7.266	1.673	997	82
		%	100	32,2	45,3	10,4	6,2	0,5
		b Anzahl	3.484	966	1.658	443	216	11
		%	100	27,7	47,6	12,7	6,2	0,3
19	Heiligenhaus, Stadt	a Anzahl	12.781	4.612	5.912	896	602	179
		%	100	36,1	46,3	7,0	4,7	1,4
		b Anzahl	2.661	800	1.368	230	112	31
		%	100	30,1	51,4	8,6	4,2	1,2
20	Hilden, Stadt	a Anzahl	26.769	9.428	12.309	2.103	1.425	191
		%	100	35,2	46,0	7,9	5,3	0,7
		b Anzahl	6.004	1.812	3.001	487	340	43
		%	100	30,2	50,0	8,1	5,7	0,7
21	Langenfeld (Rhld.), Stadt	a Anzahl	29.262	8.918	15.190	1.987	1.653	172
		%	100	30,5	51,9	6,8	5,6	0,6
		b Anzahl	6.987	1.822	3.824	512	433	37
		%	100	26,1	54,7	7,3	6,2	0,5
22	Mettmann, Stadt	a Anzahl	19.568	6.127	9.435	1.958	945	150
		%	100	31,3	48,2	10,0	4,8	0,8
		b Anzahl	3.777	1.091	1.899	407	191	23
		%	100	28,9	50,3	10,8	5,1	0,6
23	Monheim am Rhein, Stadt	a Anzahl	19.453	7.452	8.522	1.052	980	208
		%	100	38,3	43,8	5,4	5,0	1,1
		b Anzahl	4.062	1.416	1.938	213	202	37
		%	100	34,9	47,7	5,2	5,0	0,9
24	Ratingen, Stadt	a Anzahl	46.208	15.469	22.428	3.815	2.560	376
		%	100	33,5	48,5	8,3	5,5	0,8
		b Anzahl	11.140	3.169	5.960	961	540	82
		%	100	28,4	53,5	8,6	4,8	0,7
25	Velbert, Stadt	a Anzahl	39.471	15.693	16.147	2.620	2.187	413
		%	100	39,8	40,9	6,6	5,5	1,0
		b Anzahl	8.223	2.933	3.639	676	413	58
		%	100	35,7	44,3	8,2	5,0	0,7
26	Wülfrath, Stadt	a Anzahl	10.839	4.012	4.795	755	543	131
		%	100	37,0	44,2	7,0	5,0	1,2
		b Anzahl	2.126	721	979	148	120	20
		%	100	33,9	46,0	7,0	5,6	0,9

kreisangehörigen Gemeinden

Stimmen

Stimmen							Lfd. Nr.
entfallen auf die Wahlvorschläge							
PDS	Unabhängige Bürger	PBC	FAMILIE	Die Tierschutz partei	BüSo	NPD	
29 0,7 4 0,6	- - - -	- - - -	- - - -	- - - -	- - - -	- - - -	14
20 0,5 2 0,3	- - - -	- - - -	- - - -	- - - -	- - - -	- - - -	15
38 0,9 4 0,5	- - - -	- - - -	- - - -	- - - -	- - - -	- - - -	16
203 0,9 41 0,8	79 0,3 19 0,4	- - - -	- - - -	- - - -	39 0,2 13 0,3	164 0,7 41 0,8	17
85 0,5 15 0,4	276 1,7 71 2,0	- - - -	- - - -	- - - -	22 0,1 2 0,1	126 0,8 13 0,4	18
157 1,2 26 1,0	- - - -	- - - -	- - - -	- - - -	- - - -	- - - -	19
199 0,7 39 0,6	154 0,6 40 0,7	- - - -	- - - -	- - - -	48 0,2 8 0,1	182 0,7 28 0,5	20
218 0,7 54 0,8	239 0,8 70 1,0	- - - -	- - - -	- - - -	70 0,2 14 0,2	230 0,8 30 0,4	21
134 0,7 23 0,6	57 0,3 8 0,2	- - - -	- - - -	- - - -	16 0,1 3 0,1	155 0,8 18 0,5	22
165 0,8 22 0,5	132 0,7 28 0,7	- - - -	- - - -	- - - -	34 0,2 6 0,1	287 1,5 33 0,8	23
342 0,7 82 0,7	- - - -	- - - -	- - - -	- - - -	- - - -	- - - -	24
521 1,3 94 1,1	- - - -	- - - -	- - - -	- - - -	- - - -	460 1,2 63 0,8	25
170 1,6 31 1,5	- - - -	- - - -	- - - -	- - - -	- - - -	77 0,7 14 0,7	26

Noch: 4. Ergebnisse der Wahl nach
b) Gültige

Lfd. Nr.	Verwaltungsbezirk a = Ergebnis insgesamt b = Ergebnis der Briefwahl	Gültige von den gültigen Stimmen						
		ödp	ÖkoLi	BGD	UAP	GRAUE	WASG	
14	Uedem	a Anzahl	12	-	-	-	-	57
		%	0,3	-	-	-	-	1,4
		b Anzahl	-	-	-	-	-	10
		%	-	-	-	-	-	1,5
15	Wachtendonk	a Anzahl	12	-	-	-	-	64
		%	0,3	-	-	-	-	1,5
		b Anzahl	1	-	-	-	-	6
		%	0,1	-	-	-	-	0,9
16	Weeze	a Anzahl	39	-	-	-	-	86
		%	0,9	-	-	-	-	2,1
		b Anzahl	1	-	-	-	-	22
		%	0,1	-	-	-	-	3,0
Mettmann, Kreis								
17	Erkrath, Stadt	a Anzahl	-	-	-	-	258	415
		%	-	-	-	-	1,1	1,8
		b Anzahl	-	-	-	-	84	80
		%	-	-	-	-	1,7	1,6
18	Haan, Stadt	a Anzahl	-	-	-	-	141	210
		%	-	-	-	-	0,9	1,3
		b Anzahl	-	-	-	-	36	53
		%	-	-	-	-	1,0	1,5
19	Heiligenhaus, Stadt	a Anzahl	-	-	-	-	190	233
		%	-	-	-	-	1,5	1,8
		b Anzahl	-	-	-	-	46	48
		%	-	-	-	-	1,7	1,8
20	Hilden, Stadt	a Anzahl	-	-	-	-	342	388
		%	-	-	-	-	1,3	1,4
		b Anzahl	-	-	-	-	97	109
		%	-	-	-	-	1,6	1,8
21	Langenfeld (Rhld.), Stadt	a Anzahl	-	-	-	-	249	336
		%	-	-	-	-	0,9	1,1
		b Anzahl	-	-	-	-	80	111
		%	-	-	-	-	1,1	1,6
22	Mettmann, Stadt	a Anzahl	-	-	-	-	186	365
		%	-	-	-	-	1,0	1,9
		b Anzahl	-	-	-	-	40	60
		%	-	-	-	-	1,1	1,6
23	Monheim am Rhein, Stadt	a Anzahl	-	-	-	-	269	352
		%	-	-	-	-	1,4	1,8
		b Anzahl	-	-	-	-	70	97
		%	-	-	-	-	1,7	2,4
24	Ratingen, Stadt	a Anzahl	-	-	-	-	479	739
		%	-	-	-	-	1,0	1,6
		b Anzahl	-	-	-	-	158	188
		%	-	-	-	-	1,4	1,7
25	Velbert, Stadt	a Anzahl	-	-	-	-	388	760
		%	-	-	-	-	1,0	1,9
		b Anzahl	-	-	-	-	119	171
		%	-	-	-	-	1,4	2,1
26	Wülfrath, Stadt	a Anzahl	-	-	-	-	88	197
		%	-	-	-	-	0,8	1,8
		b Anzahl	-	-	-	-	26	54
		%	-	-	-	-	1,2	2,5

Noch: 4. Ergebnisse der Wahl nach
b) Gültige

Lfd. Nr.	Verwaltungsbezirk a = Ergebnis insgesamt b = Ergebnis der Briefwahl		Gültige					
			Insgesamt	von den gültigen Stimmen				
				SPD	CDU	FDP	GRÜNE	REP
Rhein-Kreis Neuss								
27	Dormagen, Stadt	a Anzahl	29.190	10.212	14.356	1.729	1.144	338
		%	100	35,0	49,2	5,9	3,9	1,2
		b Anzahl	5.936	1.827	3.009	428	260	68
		%	100	30,8	50,7	7,2	4,4	1,1
28	Grevenbroich, Stadt	a Anzahl	29.025	10.512	14.297	1.980	940	124
		%	100	36,2	49,3	6,8	3,2	0,4
		b Anzahl	6.478	2.151	3.406	474	181	32
		%	100	33,2	52,6	7,3	2,8	0,5
29	Jüchen	a Anzahl	11.171	3.034	6.305	876	404	76
		%	100	27,2	56,4	7,8	3,6	0,7
		b Anzahl	1.868	418	1.125	159	69	10
		%	100	22,4	60,2	8,5	3,7	0,5
30	Kaarst, Stadt	a Anzahl	23.283	6.295	12.692	2.177	1.164	78
		%	100	27,0	54,5	9,4	5,0	0,3
		b Anzahl	5.034	1.287	2.809	536	224	15
		%	100	25,6	55,8	10,6	4,4	0,3
31	Korschenbroich, Stadt	a Anzahl	18.262	5.175	9.943	1.543	848	85
		%	100	28,3	54,4	8,4	4,6	0,5
		b Anzahl	3.345	885	1.855	284	168	21
		%	100	26,5	55,5	8,5	5,0	0,6
32	Meerbusch, Stadt	a Anzahl	29.616	7.698	15.957	2.975	2.001	132
		%	100	26,0	53,9	10,0	6,8	0,4
		b Anzahl	7.044	1.438	4.128	759	458	31
		%	100	20,4	58,6	10,8	6,5	0,4
33	Neuss, Stadt	a Anzahl	66.767	20.290	34.776	5.025	3.398	435
		%	100	30,4	52,1	7,5	5,1	0,7
		b Anzahl	14.117	3.574	8.016	1.213	652	65
		%	100	25,3	56,8	8,6	4,6	0,5
34	Rommerskirchen	a Anzahl	6.552	2.093	3.417	423	250	37
		%	100	31,9	52,2	6,5	3,8	0,6
		b Anzahl	1.182	349	631	70	52	6
		%	100	29,5	53,4	5,9	4,4	0,5
Viersen, Kreis								
35	Brüggen	a Anzahl	7.485	1.703	3.992	1.149	357	43
		%	100	22,8	53,3	15,4	4,8	0,6
		b Anzahl	1.174	218	668	159	81	5
		%	100	18,6	56,9	13,5	6,9	0,4
36	Grefrath	a Anzahl	7.784	2.552	3.783	730	380	60
		%	100	32,8	48,6	9,4	4,9	0,8
		b Anzahl	1.216	332	676	106	55	2
		%	100	27,3	55,6	8,7	4,5	0,2
37	Kempen, Stadt	a Anzahl	18.026	5.772	8.772	1.509	1.229	114
		%	100	32,0	48,7	8,4	6,8	0,6
		b Anzahl	3.309	867	1.751	300	262	15
		%	100	26,2	52,9	9,1	7,9	0,5
38	Nettetal, Stadt	a Anzahl	18.892	5.084	10.365	1.705	835	131
		%	100	26,9	54,9	9,0	4,4	0,7
		b Anzahl	3.107	731	1.751	336	133	21
		%	100	23,5	56,4	10,8	4,3	0,7

kreisangehörigen Gemeinden

Stimmen

Stimmen							Lfd. Nr.
entfallen auf die Wahlvorschläge							
PDS	Unabhängige Bürger	PBC	FAMILIE	Die Tierschutz partei	BüSo	NPD	
132	-	-	-	-	-	276	27
0,5	-	-	-	-	-	0,9	
23	-	-	-	-	-	40	
0,4	-	-	-	-	-	0,7	
139	-	-	-	-	-	439	28
0,5	-	-	-	-	-	1,5	
16	-	-	-	-	-	58	
0,2	-	-	-	-	-	0,9	
-	-	-	156	-	-	114	29
-	-	-	1,4	-	-	1,0	
-	-	-	26	-	-	9	
-	-	-	1,4	-	-	0,5	
-	-	-	238	-	-	145	30
-	-	-	1,0	-	-	0,6	
-	-	-	36	-	-	13	
-	-	-	0,7	-	-	0,3	
-	-	-	224	-	-	116	31
-	-	-	1,2	-	-	0,6	
-	-	-	32	-	-	11	
-	-	-	1,0	-	-	0,3	
-	-	-	259	-	-	145	32
-	-	-	0,9	-	-	0,5	
-	-	-	52	-	-	36	
-	-	-	0,7	-	-	0,5	
594	-	-	-	-	-	665	33
0,9	-	-	-	-	-	1,0	
103	-	-	-	-	-	83	
0,7	-	-	-	-	-	0,6	
32	-	-	-	-	-	113	34
0,5	-	-	-	-	-	1,7	
8	-	-	-	-	-	14	
0,7	-	-	-	-	-	1,2	
-	61	19	-	-	-	63	35
-	0,8	0,3	-	-	-	0,8	
-	9	2	-	-	-	8	
-	0,8	0,2	-	-	-	0,7	
-	67	21	-	-	-	52	36
-	0,9	0,3	-	-	-	0,7	
-	8	3	-	-	-	6	
-	0,7	0,2	-	-	-	0,5	
-	144	35	-	-	-	142	37
-	0,8	0,2	-	-	-	0,8	
-	25	4	-	-	-	13	
-	0,8	0,1	-	-	-	0,4	
-	160	37	-	-	-	200	38
-	0,8	0,2	-	-	-	1,1	
-	24	7	-	-	-	20	
-	0,8	0,2	-	-	-	0,6	

**Noch: 4. Ergebnisse der Wahl nach
b) Gültige**

Lfd. Nr.	Verwaltungsbezirk a = Ergebnis insgesamt b = Ergebnis der Briefwahl	Gültige						
		von den gültigen Stimmen						
		ödp	ÖkoLi	BGD	UAP	GRAUE	WASG	
Rhein-Kreis Neuss								
27	Dormagen, Stadt	a Anzahl	-	-	-	-	-	468
		%	-	-	-	-	-	1,6
		b Anzahl	-	-	-	-	-	144
		%	-	-	-	-	-	2,4
28	Grevenbroich, Stadt	a Anzahl	-	-	-	-	-	496
		%	-	-	-	-	-	1,7
		b Anzahl	-	-	-	-	-	132
		%	-	-	-	-	-	2,0
29	Jüchen	a Anzahl	-	-	-	-	-	170
		%	-	-	-	-	-	1,5
		b Anzahl	-	-	-	-	-	38
		%	-	-	-	-	-	2,0
30	Kaarst, Stadt	a Anzahl	-	-	-	-	-	454
		%	-	-	-	-	-	1,9
		b Anzahl	-	-	-	-	-	103
		%	-	-	-	-	-	2,0
31	Korschenbroich, Stadt	a Anzahl	-	-	-	-	-	290
		%	-	-	-	-	-	1,6
		b Anzahl	-	-	-	-	-	75
		%	-	-	-	-	-	2,2
32	Meerbusch, Stadt	a Anzahl	-	-	-	-	-	394
		%	-	-	-	-	-	1,3
		b Anzahl	-	-	-	-	-	124
		%	-	-	-	-	-	1,8
33	Neuss, Stadt	a Anzahl	-	-	-	-	-	1.333
		%	-	-	-	-	-	2,0
		b Anzahl	-	-	-	-	-	355
		%	-	-	-	-	-	2,5
34	Rommerskirchen	a Anzahl	-	-	-	-	-	151
		%	-	-	-	-	-	2,3
		b Anzahl	-	-	-	-	-	45
		%	-	-	-	-	-	3,8
Viersen, Kreis								
35	Brüggen	a Anzahl	-	-	-	-	-	90
		%	-	-	-	-	-	1,2
		b Anzahl	-	-	-	-	-	23
		%	-	-	-	-	-	2,0
36	Grefrath	a Anzahl	-	-	-	-	-	124
		%	-	-	-	-	-	1,6
		b Anzahl	-	-	-	-	-	24
		%	-	-	-	-	-	2,0
37	Kempen, Stadt	a Anzahl	-	-	-	-	-	294
		%	-	-	-	-	-	1,6
		b Anzahl	-	-	-	-	-	71
		%	-	-	-	-	-	2,1
38	Nettetal, Stadt	a Anzahl	-	-	-	-	-	359
		%	-	-	-	-	-	1,9
		b Anzahl	-	-	-	-	-	82
		%	-	-	-	-	-	2,6

**kreisangehörigen Gemeinden
Stimmen**

Stimmen								Lfd. Nr.
entfallen auf die Wahlvorschläge								
Die PARTEI	AMP	ZENTRUM	LD	Offensive D	Unabhängige Kandidaten	Einzelbewerber 1	Einzelbewerber 2	
-	-	535	-	-	-	-	-	27
-	-	1,8	-	-	-	-	-	
-	-	137	-	-	-	-	-	
-	-	2,3	-	-	-	-	-	
-	-	98	-	-	-	-	-	28
-	-	0,3	-	-	-	-	-	
-	-	28	-	-	-	-	-	
-	-	0,4	-	-	-	-	-	
-	-	36	-	-	-	-	-	29
-	-	0,3	-	-	-	-	-	
-	-	14	-	-	-	-	-	
-	-	0,7	-	-	-	-	-	
-	-	40	-	-	-	-	-	30
-	-	0,2	-	-	-	-	-	
-	-	11	-	-	-	-	-	
-	-	0,2	-	-	-	-	-	
-	-	38	-	-	-	-	-	31
-	-	0,2	-	-	-	-	-	
-	-	14	-	-	-	-	-	
-	-	0,4	-	-	-	-	-	
-	-	55	-	-	-	-	-	32
-	-	0,2	-	-	-	-	-	
-	-	18	-	-	-	-	-	
-	-	0,3	-	-	-	-	-	
-	-	251	-	-	-	-	-	33
-	-	0,4	-	-	-	-	-	
-	-	56	-	-	-	-	-	
-	-	0,4	-	-	-	-	-	
-	-	36	-	-	-	-	-	34
-	-	0,5	-	-	-	-	-	
-	-	7	-	-	-	-	-	
-	-	0,6	-	-	-	-	-	
-	-	-	-	8	-	-	-	35
-	-	-	-	0,1	-	-	-	
-	-	-	-	1	-	-	-	
-	-	-	-	0,1	-	-	-	
-	-	-	-	15	-	-	-	36
-	-	-	-	0,2	-	-	-	
-	-	-	-	4	-	-	-	
-	-	-	-	0,3	-	-	-	
-	-	-	-	15	-	-	-	37
-	-	-	-	0,1	-	-	-	
-	-	-	-	1	-	-	-	
-	-	-	-	0	-	-	-	
-	-	-	-	16	-	-	-	38
-	-	-	-	0,1	-	-	-	
-	-	-	-	2	-	-	-	
-	-	-	-	0,1	-	-	-	

**Noch: 4. Ergebnisse der Wahl nach
b) Gültige**

Lfd. Nr.	Verwaltungsbezirk a = Ergebnis insgesamt b = Ergebnis der Briefwahl		Gültige					
			Insgesamt	von den gültigen Stimmen				
				SPD	CDU	FDP	GRÜNE	REP
39	Niederkrüchten	a Anzahl	6.991	2.005	3.608	637	378	33
		%	100	28,7	51,6	9,1	5,4	0,5
		b Anzahl	1.116	262	622	104	63	3
		%	100	23,5	55,7	9,3	5,6	0,3
40	Schwalmtal	a Anzahl	8.898	2.334	4.944	736	521	45
		%	100	26,2	55,6	8,3	5,9	0,5
		b Anzahl	1.258	303	730	110	78	6
		%	100	24,1	58,0	8,7	6,2	0,5
41	Tönisvorst, Stadt	a Anzahl	15.134	5.206	7.136	1.135	857	138
		%	100	34,4	47,2	7,5	5,7	0,9
		b Anzahl	3.104	972	1.524	266	184	21
		%	100	31,3	49,1	8,6	5,9	0,7
42	Viersen, Stadt	a Anzahl	33.558	10.881	16.812	2.503	1.796	229
		%	100	32,4	50,1	7,5	5,4	0,7
		b Anzahl	5.603	1.494	3.106	450	320	35
		%	100	26,7	55,4	8,0	5,7	0,6
43	Willich, Stadt	a Anzahl	24.885	7.534	12.905	2.131	1.337	115
		%	100	30,3	51,9	8,6	5,4	0,5
		b Anzahl	4.944	1.215	2.804	452	270	13
		%	100	24,6	56,7	9,1	5,5	0,3
Wesel, Kreis								
44	Alpen	a Anzahl	7.097	2.225	3.752	472	407	37
		%	100	31,4	52,9	6,7	5,7	0,5
		b Anzahl	1.201	375	656	70	60	-
		%	100	31,2	54,6	5,8	5,0	-
45	Dinslaken, Stadt	a Anzahl	33.863	16.297	11.780	1.709	1.991	289
		%	100	48,1	34,8	5,0	5,9	0,9
		b Anzahl	5.792	2.383	2.376	384	347	34
		%	100	41,1	41,0	6,6	6,0	0,6
46	Hammingeln, Stadt	a Anzahl	14.470	4.275	8.119	937	593	30
		%	100	29,5	56,1	6,5	4,1	0,2
		b Anzahl	2.029	494	1.157	201	80	8
		%	100	24,3	57,0	9,9	3,9	0,4
47	Hünxe	a Anzahl	7.975	3.498	3.175	547	435	40
		%	100	43,9	39,8	6,9	5,5	0,5
		b Anzahl	1.622	627	712	128	96	7
		%	100	38,7	43,9	7,9	5,9	0,4
48	Kamp-Lintfort, Stadt	a Anzahl	17.032	9.697	5.222	586	546	200
		%	100	56,9	30,7	3,4	3,2	1,2
		b Anzahl	2.740	1.335	1.028	103	104	30
		%	100	48,7	37,5	3,8	3,8	1,1
49	Moers, Stadt	a Anzahl	50.322	25.084	17.557	2.546	2.344	668
		%	100	49,8	34,9	5,1	4,7	1,3
		b Anzahl	8.067	3.512	3.266	483	372	81
		%	100	43,5	40,5	6,0	4,6	1,0
50	Neukirchen-Vluyn, Stadt	a Anzahl	14.223	6.678	5.465	675	762	117
		%	100	47,0	38,4	4,7	5,4	0,8
		b Anzahl	2.447	995	1.083	140	120	16
		%	100	40,7	44,3	5,7	4,9	0,7
51	Rheinberg, Stadt	a Anzahl	16.057	6.202	7.080	986	1.019	121
		%	100	38,6	44,1	6,1	6,3	0,8
		b Anzahl	2.660	923	1.241	215	172	10
		%	100	34,7	46,7	8,1	6,5	0,4

kreisangehörigen Gemeinden

Stimmen

Stimmen							Lfd. Nr.
entfallen auf die Wahlvorschläge							
PDS	Unabhängige Bürger	PBC	FAMILIE	Die Tierschutz partei	BüSo	NPD	
-	105	24	-	-	-	70	39
-	1,5	0,3	-	-	-	1,0	
-	21	5	-	-	-	2	
-	1,9	0,4	-	-	-	0,2	
-	-	-	-	-	-	88	40
-	-	-	-	-	-	1,0	
-	-	-	-	-	-	4	
-	-	-	-	-	-	0,3	
-	261	31	-	-	-	91	41
-	1,7	0,2	-	-	-	0,6	
-	53	3	-	-	-	15	
-	1,7	0,1	-	-	-	0,5	
-	-	-	-	-	-	396	42
-	-	-	-	-	-	1,2	
-	-	-	-	-	-	30	
-	-	-	-	-	-	0,5	
-	-	-	-	-	-	189	43
-	-	-	-	-	-	0,8	
-	-	-	-	-	-	23	
-	-	-	-	-	-	0,5	
39	-	-	-	-	-	43	44
0,5	-	-	-	-	-	0,6	
6	-	-	-	-	-	7	
0,5	-	-	-	-	-	0,6	
338	-	-	-	-	-	353	45
1,0	-	-	-	-	-	1,0	
47	-	-	-	-	-	36	
0,8	-	-	-	-	-	0,6	
77	-	-	-	-	-	123	46
0,5	-	-	-	-	-	0,9	
9	-	-	-	-	-	7	
0,4	-	-	-	-	-	0,3	
45	-	-	-	-	-	65	47
0,6	-	-	-	-	-	0,8	
6	-	-	-	-	-	12	
0,4	-	-	-	-	-	0,7	
136	-	-	-	-	-	184	48
0,8	-	-	-	-	-	1,1	
30	-	-	-	-	-	16	
1,1	-	-	-	-	-	0,6	
616	-	-	-	-	-	-	49
1,2	-	-	-	-	-	-	
70	-	-	-	-	-	-	
0,9	-	-	-	-	-	-	
127	-	-	-	-	-	67	50
0,9	-	-	-	-	-	0,5	
18	-	-	-	-	-	6	
0,7	-	-	-	-	-	0,2	
127	-	-	-	-	-	124	51
0,8	-	-	-	-	-	0,8	
14	-	-	-	-	-	9	
0,5	-	-	-	-	-	0,3	

Noch: 4. Ergebnisse der Wahl nach
b) Gültige

Lfd. Nr.	Verwaltungsbezirk a = Ergebnis insgesamt b = Ergebnis der Briefwahl	Gültige						
		von den gültigen Stimmen						
		ödp	ÖkoLi	BGD	UAP	GRAUE	WASG	
39	Niederkrüchten	a Anzahl	-	-	-	-	-	127
		%	-	-	-	-	-	1,8
		b Anzahl	-	-	-	-	-	34
		%	-	-	-	-	-	3,0
40	Schwalmtal	a Anzahl	34	-	-	-	-	170
		%	0,4	-	-	-	-	1,9
		b Anzahl	4	-	-	-	-	16
		%	0,3	-	-	-	-	1,3
41	Tönisvorst, Stadt	a Anzahl	-	-	-	-	-	272
		%	-	-	-	-	-	1,8
		b Anzahl	-	-	-	-	-	65
		%	-	-	-	-	-	2,1
42	Viersen, Stadt	a Anzahl	99	-	-	-	-	765
		%	0,3	-	-	-	-	2,3
		b Anzahl	15	-	-	-	-	142
		%	0,3	-	-	-	-	2,5
43	Willich, Stadt	a Anzahl	76	-	-	-	-	553
		%	0,3	-	-	-	-	2,2
		b Anzahl	21	-	-	-	-	134
		%	0,4	-	-	-	-	2,7
Wesel, Kreis								
44	Alpen	a Anzahl	-	-	-	-	-	122
		%	-	-	-	-	-	1,7
		b Anzahl	-	-	-	-	-	27
		%	-	-	-	-	-	2,2
45	Dinslaken, Stadt	a Anzahl	-	-	-	-	-	1.106
		%	-	-	-	-	-	3,3
		b Anzahl	-	-	-	-	-	185
		%	-	-	-	-	-	3,2
46	Hamminkeln, Stadt	a Anzahl	-	-	-	-	-	316
		%	-	-	-	-	-	2,2
		b Anzahl	-	-	-	-	-	73
		%	-	-	-	-	-	3,6
47	Hünxe	a Anzahl	-	-	-	-	-	170
		%	-	-	-	-	-	2,1
		b Anzahl	-	-	-	-	-	34
		%	-	-	-	-	-	2,1
48	Kamp-Lintfort, Stadt	a Anzahl	-	-	-	-	-	461
		%	-	-	-	-	-	2,7
		b Anzahl	-	-	-	-	-	94
		%	-	-	-	-	-	3,4
49	Moers, Stadt	a Anzahl	-	-	-	-	-	1.507
		%	-	-	-	-	-	3,0
		b Anzahl	-	-	-	-	-	283
		%	-	-	-	-	-	3,5
50	Neukirchen-Vluyn, Stadt	a Anzahl	-	-	-	-	-	332
		%	-	-	-	-	-	2,3
		b Anzahl	-	-	-	-	-	69
		%	-	-	-	-	-	2,8
51	Rheinberg, Stadt	a Anzahl	-	-	-	-	-	398
		%	-	-	-	-	-	2,5
		b Anzahl	-	-	-	-	-	76
		%	-	-	-	-	-	2,9

Noch: 4. Ergebnisse der Wahl nach
b) Gültige

Lfd. Nr.	Verwaltungsbezirk a = Ergebnis insgesamt b = Ergebnis der Briefwahl		Gültige					
			Insgesamt	von den gültigen Stimmen				
				SPD	CDU	FDP	GRÜNE	REP
52	Schermbbeck	a Anzahl	7.400	2.472	3.933	388	334	34
		%	100	33,4	53,1	5,2	4,5	0,5
		b Anzahl	1.302	418	677	85	69	10
		%	100	32,1	52,0	6,5	5,3	0,8
53	Sonsbeck	a Anzahl	4.435	1.153	2.549	335	211	24
		%	100	26,0	57,5	7,6	4,8	0,5
		b Anzahl	661	159	374	55	34	3
		%	100	24,1	56,6	8,3	5,1	0,5
54	Voerde (Niederrhein), Stadt	a Anzahl	18.840	8.676	6.495	1.380	1.056	185
		%	100	46,1	34,5	7,3	5,6	1,0
		b Anzahl	3.084	1.299	1.107	294	178	28
		%	100	42,1	35,9	9,5	5,8	0,9
55	Wesel, Stadt	a Anzahl	28.183	11.372	12.474	1.575	1.323	129
		%	100	40,4	44,3	5,6	4,7	0,5
		b Anzahl	5.027	1.717	2.528	327	229	17
		%	100	34,2	50,3	6,5	4,6	0,3
56	Xanten, Stadt	a Anzahl	10.733	3.236	5.868	636	602	36
		%	100	30,2	54,7	5,9	5,6	0,3
		b Anzahl	1.642	376	991	102	91	7
		%	100	22,9	60,4	6,2	5,5	0,4
Aachen, Kreis								
57	Aldorf, Stadt	a Anzahl	19.354	7.838	7.959	820	685	927
		%	100	40,5	41,1	4,2	3,5	4,8
		b Anzahl	3.709	1.400	1.644	159	143	117
		%	100	37,7	44,3	4,3	3,9	3,2
58	Baesweiler, Stadt	a Anzahl	11.375	3.843	5.998	472	403	143
		%	100	33,8	52,7	4,1	3,5	1,3
		b Anzahl	2.659	802	1.472	134	99	26
		%	100	30,2	55,4	5,0	3,7	1,0
59	Eschweiler, Stadt	a Anzahl	24.864	10.607	10.369	1.290	889	240
		%	100	42,7	41,7	5,2	3,6	1,0
		b Anzahl	5.179	2.056	2.237	302	211	35
		%	100	39,7	43,2	5,8	4,1	0,7
60	Herzogenrath, Stadt	a Anzahl	21.997	8.673	9.095	1.276	1.428	233
		%	100	39,4	41,3	5,8	6,5	1,1
		b Anzahl	4.743	1.654	2.171	298	311	40
		%	100	34,9	45,8	6,3	6,6	0,8
61	Monschau, Stadt	a Anzahl	6.716	1.634	3.976	417	344	18
		%	100	24,3	59,2	6,2	5,1	0,3
		b Anzahl	1.285	285	767	98	70	3
		%	100	22,2	59,7	7,6	5,4	0,2
62	Roetgen	a Anzahl	4.500	1.342	2.094	339	511	16
		%	100	29,8	46,5	7,5	11,4	0,4
		b Anzahl	1.140	293	558	106	118	5
		%	100	25,7	48,9	9,3	10,4	0,4
63	Simmerath	a Anzahl	7.982	1.831	4.692	593	411	41
		%	100	22,9	58,8	7,4	5,1	0,5
		b Anzahl	1.506	307	864	149	74	11
		%	100	20,4	57,4	9,9	4,9	0,7
64	Stolberg (Rhld.), Stadt	a Anzahl	25.013	9.651	11.124	1.525	1.093	152
		%	100	38,6	44,5	6,1	4,4	0,6
		b Anzahl	4.974	1.698	2.347	374	257	24
		%	100	34,1	47,2	7,5	5,2	0,5

kreisangehörigen Gemeinden

Stimmen

Stimmen							Lfd. Nr.
entfallen auf die Wahlvorschläge							
PDS	Unabhängige Bürger	PBC	FAMILIE	Die Tierschutz partei	BüSo	NPD	
35	-	-	-	-	-	32	52
0,5	-	-	-	-	-	0,4	
3	-	-	-	-	-	5	
0,2	-	-	-	-	-	0,4	
32	-	-	-	-	-	14	53
0,7	-	-	-	-	-	0,3	
4	-	-	-	-	-	1	
0,6	-	-	-	-	-	0,2	
230	-	-	-	-	-	193	54
1,2	-	-	-	-	-	1,0	
34	-	-	-	-	-	19	
1,1	-	-	-	-	-	0,6	
315	-	-	-	-	-	233	55
1,1	-	-	-	-	-	0,8	
37	-	-	-	-	-	20	
0,7	-	-	-	-	-	0,4	
95	-	-	-	-	-	46	56
0,9	-	-	-	-	-	0,4	
19	-	-	-	-	-	6	
1,2	-	-	-	-	-	0,4	
175	-	-	-	-	-	212	57
0,9	-	-	-	-	-	1,1	
31	-	-	-	-	-	33	
0,8	-	-	-	-	-	0,9	
99	-	-	-	-	-	121	58
0,9	-	-	-	-	-	1,1	
19	-	-	-	-	-	21	
0,7	-	-	-	-	-	0,8	
239	275	-	-	-	-	348	59
1,0	1,1	-	-	-	-	1,4	
30	69	-	-	-	-	44	
0,6	1,3	-	-	-	-	0,8	
234	-	-	-	-	-	317	60
1,1	-	-	-	-	-	1,4	
41	-	-	-	-	-	41	
0,9	-	-	-	-	-	0,9	
28	49	-	-	-	-	45	61
0,4	0,7	-	-	-	-	0,7	
3	13	-	-	-	-	3	
0,2	1,0	-	-	-	-	0,2	
29	27	-	-	-	-	40	62
0,6	0,6	-	-	-	-	0,9	
6	8	-	-	-	-	7	
0,5	0,7	-	-	-	-	0,6	
42	136	-	-	-	-	73	63
0,5	1,7	-	-	-	-	0,9	
3	31	-	-	-	-	8	
0,2	2,1	-	-	-	-	0,5	
219	231	-	-	-	-	530	64
0,9	0,9	-	-	-	-	2,1	
42	44	-	-	-	-	60	
0,8	0,9	-	-	-	-	1,2	

**Noch: 4. Ergebnisse der Wahl nach
b) Gültige**

Lfd. Nr.	Verwaltungsbezirk a = Ergebnis insgesamt b = Ergebnis der Briefwahl		Gültige					
			von den gültigen Stimmen					
			ödp	ÖkoLi	BGD	UAP	GRAUE	WASG
52	Schermbbeck	a Anzahl	-	-	-	-	-	172
		%	-	-	-	-	-	2,3
		b Anzahl	-	-	-	-	-	35
		%	-	-	-	-	-	2,7
53	Sonsbeck	a Anzahl	-	-	-	-	-	117
		%	-	-	-	-	-	2,6
		b Anzahl	-	-	-	-	-	31
		%	-	-	-	-	-	4,7
54	Voerde (Niederrhein), Stadt	a Anzahl	-	-	-	-	-	625
		%	-	-	-	-	-	3,3
		b Anzahl	-	-	-	-	-	125
		%	-	-	-	-	-	4,1
55	Wesel, Stadt	a Anzahl	-	-	-	-	-	762
		%	-	-	-	-	-	2,7
		b Anzahl	-	-	-	-	-	152
		%	-	-	-	-	-	3,0
56	Xanten, Stadt	a Anzahl	-	-	-	-	-	214
		%	-	-	-	-	-	2,0
		b Anzahl	-	-	-	-	-	50
		%	-	-	-	-	-	3,0
Aachen, Kreis								
57	Aldorf, Stadt	a Anzahl	67	-	-	-	-	671
		%	0,3	-	-	-	-	3,5
		b Anzahl	5	-	-	-	-	177
		%	0,1	-	-	-	-	4,8
58	Baesweiler, Stadt	a Anzahl	30	-	-	-	-	266
		%	0,3	-	-	-	-	2,3
		b Anzahl	7	-	-	-	-	79
		%	0,3	-	-	-	-	3,0
59	Eschweiler, Stadt	a Anzahl	121	-	-	-	-	486
		%	0,5	-	-	-	-	2,0
		b Anzahl	31	-	-	-	-	164
		%	0,6	-	-	-	-	3,2
60	Herzogenrath, Stadt	a Anzahl	78	-	-	-	-	663
		%	0,4	-	-	-	-	3,0
		b Anzahl	17	-	-	-	-	170
		%	0,4	-	-	-	-	3,6
61	Monschau, Stadt	a Anzahl	17	-	-	-	-	188
		%	0,3	-	-	-	-	2,8
		b Anzahl	5	-	-	-	-	38
		%	0,4	-	-	-	-	3,0
62	Roetgen	a Anzahl	9	-	-	-	-	93
		%	0,2	-	-	-	-	2,1
		b Anzahl	1	-	-	-	-	38
		%	0,1	-	-	-	-	3,3
63	Simmerath	a Anzahl	10	-	-	-	-	153
		%	0,1	-	-	-	-	1,9
		b Anzahl	1	-	-	-	-	58
		%	0,1	-	-	-	-	3,9
64	Stolberg (Rhld.), Stadt	a Anzahl	46	-	-	-	-	442
		%	0,2	-	-	-	-	1,8
		b Anzahl	1	-	-	-	-	127
		%	0	-	-	-	-	2,6

**Noch: 4. Ergebnisse der Wahl nach
b) Gültige**

Lfd. Nr.	Verwaltungsbezirk a = Ergebnis insgesamt b = Ergebnis der Briefwahl		Gültige					
			Insgesamt	von den gültigen Stimmen				
				SPD	CDU	FDP	GRÜNE	REP
65	Würselen, Stadt	a Anzahl	17.606	6.381	8.156	1.031	950	182
		%	100	36,2	46,3	5,9	5,4	1,0
		b Anzahl	4.706	1.545	2.380	249	243	35
		%	100	32,8	50,6	5,3	5,2	0,7
	Düren, Kreis							
66	Aldenhoven	a Anzahl	6.178	2.393	2.902	281	221	76
		%	100	38,7	47,0	4,5	3,6	1,2
		b Anzahl	1.457	484	744	81	57	19
		%	100	33,2	51,1	5,6	3,9	1,3
67	Düren, Stadt	a Anzahl	35.172	12.148	17.230	1.927	1.501	207
		%	100	34,5	49,0	5,5	4,3	0,6
		b Anzahl	7.430	2.264	3.927	428	365	36
		%	100	30,5	52,9	5,8	4,9	0,5
68	Heimbach, Stadt	a Anzahl	2.480	553	1.471	267	91	14
		%	100	22,3	59,3	10,8	3,7	0,6
		b Anzahl	465	120	235	56	30	2
		%	100	25,8	50,5	12,0	6,5	0,4
69	Hürtgenwald	a Anzahl	4.633	1.173	2.671	307	246	17
		%	100	25,3	57,7	6,6	5,3	0,4
		b Anzahl	723	163	427	54	47	-
		%	100	22,5	59,1	7,5	6,5	-
70	Inden	a Anzahl	3.979	1.522	1.824	218	183	24
		%	100	38,3	45,8	5,5	4,6	0,6
		b Anzahl	800	284	381	33	46	9
		%	100	35,5	47,6	4,1	5,8	1,1
71	Jülich, Stadt	a Anzahl	16.329	5.763	7.831	936	903	84
		%	100	35,3	48,0	5,7	5,5	0,5
		b Anzahl	3.731	1.184	1.882	245	212	17
		%	100	31,7	50,4	6,6	5,7	0,5
72	Kreuzau	a Anzahl	9.312	2.609	5.231	554	492	37
		%	100	28,0	56,2	5,9	5,3	0,4
		b Anzahl	1.618	440	884	77	97	8
		%	100	27,2	54,6	4,8	6,0	0,5
73	Langerwehe	a Anzahl	6.928	2.212	3.524	409	377	35
		%	100	31,9	50,9	5,9	5,4	0,5
		b Anzahl	1.422	416	733	97	92	9
		%	100	29,3	51,5	6,8	6,5	0,6
74	Linnich, Stadt	a Anzahl	6.552	2.069	3.599	309	282	32
		%	100	31,6	54,9	4,7	4,3	0,5
		b Anzahl	1.333	360	774	67	62	3
		%	100	27,0	58,1	5,0	4,7	0,2
75	Merzenich	a Anzahl	4.763	1.610	2.487	218	196	31
		%	100	33,8	52,2	4,6	4,1	0,7
		b Anzahl	925	272	514	44	28	5
		%	100	29,4	55,6	4,8	3,0	0,5
76	Nideggen, Stadt	a Anzahl	5.257	1.226	3.089	376	311	30
		%	100	23,3	58,8	7,2	5,9	0,6
		b Anzahl	1.121	238	672	80	80	9
		%	100	21,2	59,9	7,1	7,1	0,8
77	Niederzier	a Anzahl	6.745	2.678	3.064	338	293	31
		%	100	39,7	45,4	5,0	4,3	0,5
		b Anzahl	1.293	494	582	64	59	7
		%	100	38,2	45,0	4,9	4,6	0,5

kreisangehörigen Gemeinden

Stimmen

Stimmen							Lfd. Nr.
entfallen auf die Wahlvorschläge							
PDS	Unabhängige Bürger	PBC	FAMILIE	Die Tierschutz partei	BüSo	NPD	
174	-	-	-	-	-	165	65
1,0	-	-	-	-	-	0,9	
34	-	-	-	-	-	37	
0,7	-	-	-	-	-	0,8	
65	-	-	-	-	-	107	66
1,1	-	-	-	-	-	1,7	
13	-	-	-	-	-	18	
0,9	-	-	-	-	-	1,2	
456	-	-	-	-	154	593	67
1,3	-	-	-	-	0,4	1,7	
77	-	-	-	-	24	76	
1,0	-	-	-	-	0,3	1,0	
19	-	-	-	-	6	33	68
0,8	-	-	-	-	0,2	1,3	
5	-	-	-	-	5	5	
1,1	-	-	-	-	1,1	1,1	
42	-	-	-	-	12	40	69
0,9	-	-	-	-	0,3	0,9	
2	-	-	-	-	1	1	
0,3	-	-	-	-	0,1	0,1	
41	-	-	-	-	-	69	70
1,0	-	-	-	-	-	1,7	
4	-	-	-	-	-	12	
0,5	-	-	-	-	-	1,5	
140	-	-	-	-	-	212	71
0,9	-	-	-	-	-	1,3	
25	-	-	-	-	-	34	
0,7	-	-	-	-	-	0,9	
69	-	-	-	-	30	78	72
0,7	-	-	-	-	0,3	0,8	
20	-	-	-	-	9	9	
1,2	-	-	-	-	0,6	0,6	
85	-	-	-	-	-	116	73
1,2	-	-	-	-	-	1,7	
11	-	-	-	-	-	8	
0,8	-	-	-	-	-	0,6	
51	-	-	-	-	-	75	74
0,8	-	-	-	-	-	1,1	
10	-	-	-	-	-	18	
0,8	-	-	-	-	-	1,4	
40	-	-	-	-	-	57	75
0,8	-	-	-	-	-	1,2	
7	-	-	-	-	-	8	
0,8	-	-	-	-	-	0,9	
45	-	-	-	-	14	56	76
0,9	-	-	-	-	0,3	1,1	
9	-	-	-	-	-	6	
0,8	-	-	-	-	-	0,5	
51	-	-	-	-	-	90	77
0,8	-	-	-	-	-	1,3	
6	-	-	-	-	-	12	
0,5	-	-	-	-	-	0,9	

Noch: 4. Ergebnisse der Wahl nach
b) Gültige

Lfd. Nr.	Verwaltungsbezirk a = Ergebnis insgesamt b = Ergebnis der Briefwahl	Gültige						
		von den gültigen Stimmen						
		ödp	ÖkoLi	BGD	UAP	GRAUE	WASG	
65	Würselen, Stadt	a Anzahl	67	-	-	-	-	500
		%	0,4	-	-	-	-	2,8
		b Anzahl	16	-	-	-	-	167
		%	0,3	-	-	-	-	3,5
	Düren, Kreis							
66	Aldenhoven	a Anzahl	-	-	-	-	-	133
		%	-	-	-	-	-	2,2
		b Anzahl	-	-	-	-	-	41
		%	-	-	-	-	-	2,8
67	Düren, Stadt	a Anzahl	102	-	-	-	-	854
		%	0,3	-	-	-	-	2,4
		b Anzahl	23	-	-	-	-	210
		%	0,3	-	-	-	-	2,8
68	Heimbach, Stadt	a Anzahl	8	-	-	-	-	18
		%	0,3	-	-	-	-	0,7
		b Anzahl	-	-	-	-	-	7
		%	-	-	-	-	-	1,5
69	Hürtgenwald	a Anzahl	23	-	-	-	-	102
		%	0,5	-	-	-	-	2,2
		b Anzahl	4	-	-	-	-	24
		%	0,6	-	-	-	-	3,3
70	Inden	a Anzahl	-	-	-	-	-	98
		%	-	-	-	-	-	2,5
		b Anzahl	-	-	-	-	-	31
		%	-	-	-	-	-	3,9
71	Jülich, Stadt	a Anzahl	-	-	-	-	-	460
		%	-	-	-	-	-	2,8
		b Anzahl	-	-	-	-	-	132
		%	-	-	-	-	-	3,5
72	Kreuzau	a Anzahl	23	-	-	-	-	189
		%	0,2	-	-	-	-	2,0
		b Anzahl	5	-	-	-	-	69
		%	0,3	-	-	-	-	4,3
73	Langerwehe	a Anzahl	-	-	-	-	-	170
		%	-	-	-	-	-	2,5
		b Anzahl	-	-	-	-	-	56
		%	-	-	-	-	-	3,9
74	Linnich, Stadt	a Anzahl	-	-	-	-	-	135
		%	-	-	-	-	-	2,1
		b Anzahl	-	-	-	-	-	39
		%	-	-	-	-	-	2,9
75	Merzenich	a Anzahl	-	-	-	-	-	124
		%	-	-	-	-	-	2,6
		b Anzahl	-	-	-	-	-	47
		%	-	-	-	-	-	5,1
76	Nideggen, Stadt	a Anzahl	21	-	-	-	-	89
		%	0,4	-	-	-	-	1,7
		b Anzahl	3	-	-	-	-	24
		%	0,3	-	-	-	-	2,1
77	Niederzier	a Anzahl	-	-	-	-	-	200
		%	-	-	-	-	-	3,0
		b Anzahl	-	-	-	-	-	69
		%	-	-	-	-	-	5,3

Noch: 4. Ergebnisse der Wahl nach
b) Gültige

Lfd. Nr.	Verwaltungsbezirk a = Ergebnis insgesamt b = Ergebnis der Briefwahl		Gültige					
			Insgesamt	von den gültigen Stimmen				
				SPD	CDU	FDP	GRÜNE	REP
78	Nörvenich	a Anzahl	5.242	1.534	2.798	326	227	34
		%	100	29,3	53,4	6,2	4,3	0,6
		b Anzahl	878	217	503	66	40	5
		%	100	24,7	57,3	7,5	4,6	0,6
79	Titz	a Anzahl	4.486	1.378	2.328	295	252	37
		%	100	30,7	51,9	6,6	5,6	0,8
		b Anzahl	889	282	447	60	43	7
		%	100	31,7	50,3	6,7	4,8	0,8
80	Vettweiß	a Anzahl	4.281	1.219	2.405	226	174	21
		%	100	28,5	56,2	5,3	4,1	0,5
		b Anzahl	691	181	387	38	40	3
		%	100	26,2	56,0	5,5	5,8	0,4
Rhein-Erftkreis								
81	Bedburg, Stadt	a Anzahl	11.030	4.215	5.417	616	298	59
		%	100	38,2	49,1	5,6	2,7	0,5
		b Anzahl	2.223	708	1.179	133	82	10
		%	100	31,8	53,0	6,0	3,7	0,4
82	Bergheim, Stadt	a Anzahl	26.221	10.016	12.088	1.635	1.016	233
		%	100	38,2	46,1	6,2	3,9	0,9
		b Anzahl	5.375	1.879	2.607	347	212	48
		%	100	35,0	48,5	6,5	3,9	0,9
83	Brühl, Stadt	a Anzahl	20.518	7.279	9.463	1.267	1.489	104
		%	100	35,5	46,1	6,2	7,3	0,5
		b Anzahl	5.001	1.628	2.511	311	322	21
		%	100	32,6	50,2	6,2	6,4	0,4
84	Elsdorf	a Anzahl	9.256	3.245	4.519	625	379	68
		%	100	35,1	48,8	6,8	4,1	0,7
		b Anzahl	1.801	585	909	140	71	6
		%	100	32,5	50,5	7,8	3,9	0,3
85	Erftstadt, Stadt	a Anzahl	25.213	9.379	11.530	1.999	1.286	114
		%	100	37,2	45,7	7,9	5,1	0,5
		b Anzahl	5.364	1.764	2.654	455	259	17
		%	100	32,9	49,5	8,5	4,8	0,3
86	Frechen, Stadt	a Anzahl	22.688	8.294	10.595	1.322	1.364	140
		%	100	36,6	46,7	5,8	6,0	0,6
		b Anzahl	4.673	1.458	2.388	313	278	23
		%	100	31,2	51,1	6,7	5,9	0,5
87	Hürth, Stadt	a Anzahl	24.944	9.718	11.086	1.378	1.640	138
		%	100	39,0	44,4	5,5	6,6	0,6
		b Anzahl	5.638	2.048	2.621	319	363	30
		%	100	36,3	46,5	5,7	6,4	0,5
88	Kerpen, Stadt	a Anzahl	27.904	10.789	12.209	1.684	1.600	168
		%	100	38,7	43,8	6,0	5,7	0,6
		b Anzahl	5.372	1.917	2.426	375	328	30
		%	100	35,7	45,2	7,0	6,1	0,6
89	Pulheim, Stadt	a Anzahl	28.588	9.493	13.744	2.604	1.684	123
		%	100	33,2	48,1	9,1	5,9	0,4
		b Anzahl	6.756	2.034	3.382	663	385	27
		%	100	30,1	50,1	9,8	5,7	0,4
90	Wesseling, Stadt	a Anzahl	14.478	5.535	6.439	935	733	127
		%	100	38,2	44,5	6,5	5,1	0,9
		b Anzahl	3.052	1.140	1.383	195	160	19
		%	100	37,4	45,3	6,4	5,2	0,6

kreisangehörigen Gemeinden

Stimmen

Stimmen							Lfd. Nr.
entfallen auf die Wahlvorschläge							
PDS	Unabhängige Bürger	PBC	FAMILIE	Die Tierschutz partei	BüSo	NPD	
50	-	-	-	-	-	70	78
1,0	-	-	-	-	-	1,3	
2	-	-	-	-	-	14	
0,2	-	-	-	-	-	1,6	
34	-	-	-	-	-	51	79
0,8	-	-	-	-	-	1,1	
4	-	-	-	-	-	8	
0,4	-	-	-	-	-	0,9	
40	-	-	-	-	-	55	80
0,9	-	-	-	-	-	1,3	
7	-	-	-	-	-	5	
1,0	-	-	-	-	-	0,7	
63	-	-	-	-	-	110	81
0,6	-	-	-	-	-	1,0	
10	-	-	-	-	-	22	
0,4	-	-	-	-	-	1,0	
261	-	-	-	-	-	352	82
1,0	-	-	-	-	-	1,3	
53	-	-	-	-	-	66	
1,0	-	-	-	-	-	1,2	
184	-	-	-	-	-	204	83
0,9	-	-	-	-	-	1,0	
44	-	-	-	-	-	35	
0,9	-	-	-	-	-	0,7	
94	-	-	-	-	-	136	84
1,0	-	-	-	-	-	1,5	
12	-	-	-	-	-	24	
0,7	-	-	-	-	-	1,3	
168	-	-	-	-	-	209	85
0,7	-	-	-	-	-	0,8	
41	-	-	-	-	-	26	
0,8	-	-	-	-	-	0,5	
216	-	-	-	-	53	250	86
1,0	-	-	-	-	0,2	1,1	
34	-	-	-	-	15	48	
0,7	-	-	-	-	0,3	1,0	
200	-	-	-	-	59	237	87
0,8	-	-	-	-	0,2	1,0	
34	-	-	-	-	18	44	
0,6	-	-	-	-	0,3	0,8	
279	-	-	-	-	98	338	88
1,0	-	-	-	-	0,4	1,2	
52	-	-	-	-	18	49	
1,0	-	-	-	-	0,3	0,9	
177	-	-	-	-	-	206	89
0,6	-	-	-	-	-	0,7	
44	-	-	-	-	-	41	
0,7	-	-	-	-	-	0,6	
176	-	-	-	-	-	179	90
1,2	-	-	-	-	-	1,2	
36	-	-	-	-	-	28	
1,2	-	-	-	-	-	0,9	

Noch: 4. Ergebnisse der Wahl nach

b) Gültige

Lfd. Nr.	Verwaltungsbezirk a = Ergebnis insgesamt b = Ergebnis der Briefwahl		Gültige					
			von den gültigen Stimmen					
			ödp	ÖkoLi	BGD	UAP	GRAUE	WASG
78	Nörvenich	a Anzahl	-	-	-	-	-	203
		%	-	-	-	-	-	3,9
		b Anzahl	-	-	-	-	-	31
		%	-	-	-	-	-	3,5
79	Titz	a Anzahl	-	-	-	-	-	111
		%	-	-	-	-	-	2,5
		b Anzahl	-	-	-	-	-	38
		%	-	-	-	-	-	4,3
80	Vettweiß	a Anzahl	-	-	-	-	-	141
		%	-	-	-	-	-	3,3
		b Anzahl	-	-	-	-	-	30
		%	-	-	-	-	-	4,3
Rhein-Erftkreis								
81	Bedburg, Stadt	a Anzahl	30	-	-	-	-	222
		%	0,3	-	-	-	-	2,0
		b Anzahl	4	-	-	-	-	75
		%	0,2	-	-	-	-	3,4
82	Bergheim, Stadt	a Anzahl	108	-	-	-	-	512
		%	0,4	-	-	-	-	2,0
		b Anzahl	19	-	-	-	-	144
		%	0,4	-	-	-	-	2,7
83	Brühl, Stadt	a Anzahl	-	-	-	-	-	362
		%	-	-	-	-	-	1,8
		b Anzahl	-	-	-	-	-	97
		%	-	-	-	-	-	1,9
84	Elsdorf	a Anzahl	22	-	-	-	-	168
		%	0,2	-	-	-	-	1,8
		b Anzahl	5	-	-	-	-	49
		%	0,3	-	-	-	-	2,7
85	Erftstadt, Stadt	a Anzahl	-	-	-	-	-	374
		%	-	-	-	-	-	1,5
		b Anzahl	-	-	-	-	-	110
		%	-	-	-	-	-	2,1
86	Frechen, Stadt	a Anzahl	62	-	-	-	-	392
		%	0,3	-	-	-	-	1,7
		b Anzahl	18	-	-	-	-	98
		%	0,4	-	-	-	-	2,1
87	Hürth, Stadt	a Anzahl	70	-	-	-	-	418
		%	0,3	-	-	-	-	1,7
		b Anzahl	21	-	-	-	-	140
		%	0,4	-	-	-	-	2,5
88	Kerpen, Stadt	a Anzahl	148	-	-	-	-	591
		%	0,5	-	-	-	-	2,1
		b Anzahl	29	-	-	-	-	148
		%	0,5	-	-	-	-	2,8
89	Pulheim, Stadt	a Anzahl	66	-	-	-	-	491
		%	0,2	-	-	-	-	1,7
		b Anzahl	20	-	-	-	-	160
		%	0,3	-	-	-	-	2,4
90	Wesseling, Stadt	a Anzahl	-	-	-	-	-	264
		%	-	-	-	-	-	1,8
		b Anzahl	-	-	-	-	-	68
		%	-	-	-	-	-	2,2

Noch: 4. Ergebnisse der Wahl nach
b) Gültige

Lfd. Nr.	Verwaltungsbezirk a = Ergebnis insgesamt b = Ergebnis der Briefwahl		Gültige					
			Insgesamt	von den gültigen Stimmen				
				SPD	CDU	FDP	GRÜNE	REP
Euskirchen, Kreis								
91	Bad Münstereifel, Stadt	a Anzahl	9.322	2.140	5.232	1.036	541	94
		%	100	23,0	56,1	11,1	5,8	1,0
		b Anzahl	1.831	397	1.023	200	130	14
		%	100	21,7	55,9	10,9	7,1	0,8
92	Blankenheim	a Anzahl	4.514	879	2.854	375	249	22
		%	100	19,5	63,2	8,3	5,5	0,5
		b Anzahl	757	148	441	77	57	7
		%	100	19,6	58,3	10,2	7,5	0,9
93	Dahlem	a Anzahl	2.299	411	1.521	177	111	8
		%	100	17,9	66,2	7,7	4,8	0,3
		b Anzahl	328	44	214	34	19	-
		%	100	13,4	65,2	10,4	5,8	-
94	Euskirchen, Stadt	a Anzahl	23.135	6.817	11.576	2.520	1.103	287
		%	100	29,5	50,0	10,9	4,8	1,2
		b Anzahl	4.684	1.172	2.436	598	242	61
		%	100	25,0	52,0	12,8	5,2	1,3
95	Hellenthal	a Anzahl	4.174	910	2.482	366	239	17
		%	100	21,8	59,5	8,8	5,7	0,4
		b Anzahl	813	172	434	89	74	4
		%	100	21,2	53,4	10,9	9,1	0,5
96	Kall	a Anzahl	5.719	1.388	3.238	596	279	64
		%	100	24,3	56,6	10,4	4,9	1,1
		b Anzahl	1.025	224	570	122	66	16
		%	100	21,9	55,6	11,9	6,4	1,6
97	Mechernich, Stadt	a Anzahl	12.558	3.596	6.484	1.142	662	170
		%	100	28,6	51,6	9,1	5,3	1,4
		b Anzahl	2.170	583	1.134	203	118	30
		%	100	26,9	52,3	9,4	5,4	1,4
98	Nettersheim	a Anzahl	4.225	802	2.648	323	270	45
		%	100	19,0	62,7	7,6	6,4	1,1
		b Anzahl	593	155	320	47	37	11
		%	100	26,1	54,0	7,9	6,2	1,9
99	Schleiden, Stadt	a Anzahl	6.349	1.483	3.644	632	358	36
		%	100	23,4	57,4	10,0	5,6	0,6
		b Anzahl	1.083	230	617	110	73	8
		%	100	21,2	57,0	10,2	6,7	0,7
100	Weilerswist	a Anzahl	7.667	2.592	3.665	595	376	124
		%	100	33,8	47,8	7,8	4,9	1,6
		b Anzahl	1.458	436	717	134	70	21
		%	100	29,9	49,2	9,2	4,8	1,4
101	Zülpich, Stadt	a Anzahl	9.171	2.579	4.823	783	512	127
		%	100	28,1	52,6	8,5	5,6	1,4
		b Anzahl	1.692	416	940	154	95	15
		%	100	24,6	55,6	9,1	5,6	0,9

kreisangehörigen Gemeinden

Stimmen

Stimmen							Lfd. Nr.
entfallen auf die Wahlvorschläge							
PDS	Unabhängige Bürger	PBC	FAMILIE	Die Tierschutz partei	BüSo	NPD	
83	-	-	-	-	-	-	91
0,9	-	-	-	-	-	-	
13	-	-	-	-	-	-	
0,7	-	-	-	-	-	-	
47	-	-	-	-	-	-	92
1,0	-	-	-	-	-	-	
7	-	-	-	-	-	-	
0,9	-	-	-	-	-	-	
12	-	-	-	-	4	18	93
0,5	-	-	-	-	0,2	0,8	
5	-	-	-	-	-	2	
1,5	-	-	-	-	-	0,6	
263	-	-	-	-	-	-	94
1,1	-	-	-	-	-	-	
39	-	-	-	-	-	-	
0,8	-	-	-	-	-	-	
28	-	-	-	-	12	35	95
0,7	-	-	-	-	0,3	0,8	
8	-	-	-	-	1	5	
1,0	-	-	-	-	0,1	0,6	
52	-	-	-	-	-	-	96
0,9	-	-	-	-	-	-	
4	-	-	-	-	-	-	
0,4	-	-	-	-	-	-	
150	-	-	-	-	-	-	97
1,2	-	-	-	-	-	-	
18	-	-	-	-	-	-	
0,8	-	-	-	-	-	-	
30	-	-	-	-	-	-	98
0,7	-	-	-	-	-	-	
3	-	-	-	-	-	-	
0,5	-	-	-	-	-	-	
31	-	-	-	-	13	49	99
0,5	-	-	-	-	0,2	0,8	
5	-	-	-	-	2	7	
0,5	-	-	-	-	0,2	0,6	
110	-	-	-	-	-	-	100
1,4	-	-	-	-	-	-	
20	-	-	-	-	-	-	
1,4	-	-	-	-	-	-	
100	-	-	-	-	-	-	101
1,1	-	-	-	-	-	-	
11	-	-	-	-	-	-	
0,7	-	-	-	-	-	-	

Noch: 4. Ergebnisse der Wahl nach
b) Gültige

Lfd. Nr.	Verwaltungsbezirk a = Ergebnis insgesamt b = Ergebnis der Briefwahl	Gültige von den gültigen Stimmen					
		ödp	ÖkoLi	BGD	UAP	GRAUE	WASG
Euskirchen, Kreis							
91	Bad Münstereifel, Stadt	a Anzahl	30	-	-	-	166
		%	0,3	-	-	-	1,8
		b Anzahl	5	-	-	-	49
		%	0,3	-	-	-	2,7
92	Blankenheim	a Anzahl	7	-	-	-	81
		%	0,2	-	-	-	1,8
		b Anzahl	-	-	-	-	20
		%	-	-	-	-	2,6
93	Dahlem	a Anzahl	5	-	-	-	32
		%	0,2	-	-	-	1,4
		b Anzahl	2	-	-	-	8
		%	0,6	-	-	-	2,4
94	Euskirchen, Stadt	a Anzahl	57	-	-	-	512
		%	0,2	-	-	-	2,2
		b Anzahl	11	-	-	-	125
		%	0,2	-	-	-	2,7
95	Hellenthal	a Anzahl	20	-	-	-	65
		%	0,5	-	-	-	1,6
		b Anzahl	3	-	-	-	23
		%	0,4	-	-	-	2,8
96	Kall	a Anzahl	11	-	-	-	91
		%	0,2	-	-	-	1,6
		b Anzahl	2	-	-	-	21
		%	0,2	-	-	-	2,0
97	Mechernich, Stadt	a Anzahl	42	-	-	-	312
		%	0,3	-	-	-	2,5
		b Anzahl	3	-	-	-	81
		%	0,1	-	-	-	3,7
98	Nettersheim	a Anzahl	23	-	-	-	84
		%	0,5	-	-	-	2,0
		b Anzahl	4	-	-	-	16
		%	0,7	-	-	-	2,7
99	Schleiden, Stadt	a Anzahl	14	-	-	-	89
		%	0,2	-	-	-	1,4
		b Anzahl	1	-	-	-	30
		%	0,1	-	-	-	2,8
100	Weilerswist	a Anzahl	31	-	-	-	174
		%	0,4	-	-	-	2,3
		b Anzahl	5	-	-	-	55
		%	0,3	-	-	-	3,8
101	Zülpich, Stadt	a Anzahl	42	-	-	-	205
		%	0,5	-	-	-	2,2
		b Anzahl	6	-	-	-	55
		%	0,4	-	-	-	3,3

Noch: 4. Ergebnisse der Wahl nach
b) Gültige

Lfd. Nr.	Verwaltungsbezirk a = Ergebnis insgesamt b = Ergebnis der Briefwahl		Gültige					
			Insgesamt	von den gültigen Stimmen				
				SPD	CDU	FDP	GRÜNE	REP
Heinsberg, Kreis								
102	Erkelenz, Stadt	a Anzahl	21.016	5.822	11.668	1.437	1.014	286
		%	100	27,7	55,5	6,8	4,8	1,4
		b Anzahl	3.372	860	1.901	279	193	17
		%	100	25,5	56,4	8,3	5,7	0,5
103	Gangelt	a Anzahl	5.254	987	3.660	299	167	24
		%	100	18,8	69,7	5,7	3,2	0,5
		b Anzahl	784	153	529	44	38	3
		%	100	19,5	67,5	5,6	4,8	0,4
104	Geilenkirchen, Stadt	a Anzahl	12.152	3.043	7.155	780	554	106
		%	100	25,0	58,9	6,4	4,6	0,9
		b Anzahl	2.037	433	1.264	125	109	15
		%	100	21,3	62,1	6,1	5,4	0,7
105	Heinsberg, Stadt	a Anzahl	18.489	4.061	11.944	1.041	673	114
		%	100	22,0	64,6	5,6	3,6	0,6
		b Anzahl	2.993	584	1.908	178	157	21
		%	100	19,5	63,7	5,9	5,2	0,7
106	Hückelhoven, Stadt	a Anzahl	15.766	5.496	7.850	690	593	219
		%	100	34,9	49,8	4,4	3,8	1,4
		b Anzahl	2.941	974	1.508	156	101	25
		%	100	33,1	51,3	5,3	3,4	0,9
107	Selfkant	a Anzahl	3.571	757	2.292	321	109	14
		%	100	21,2	64,2	9,0	3,1	0,4
		b Anzahl	443	87	280	40	19	4
		%	100	19,6	63,2	9,0	4,3	0,9
108	Übach-Palenberg, Stadt	a Anzahl	10.555	4.382	4.532	479	422	128
		%	100	41,5	42,9	4,5	4,0	1,2
		b Anzahl	1.872	699	883	98	82	11
		%	100	37,3	47,2	5,2	4,4	0,6
109	Waldfeucht	a Anzahl	4.268	653	3.081	236	133	27
		%	100	15,3	72,2	5,5	3,1	0,6
		b Anzahl	382	73	235	33	10	3
		%	100	19,1	61,5	8,6	2,6	0,8
110	Wassenberg, Stadt	a Anzahl	7.198	2.182	3.877	416	327	87
		%	100	30,3	53,9	5,8	4,5	1,2
		b Anzahl	1.217	335	649	103	57	13
		%	100	27,5	53,3	8,5	4,7	1,1
111	Wegberg, Stadt	a Anzahl	13.858	3.693	7.617	1.224	671	134
		%	100	26,6	55,0	8,8	4,8	1,0
		b Anzahl	2.100	478	1.188	232	112	16
		%	100	22,8	56,6	11,0	5,3	0,8

kreisangehörigen Gemeinden

Stimmen

Stimmen							Lfd. Nr.
entfallen auf die Wahlvorschläge							
PDS	Unabhängige Bürger	PBC	FAMILIE	Die Tierschutz partei	BüSo	NPD	
-	-	45	-	-	-	223	102
-	-	0,2	-	-	-	1,1	
-	-	11	-	-	-	28	
-	-	0,3	-	-	-	0,8	
-	-	-	-	-	13	41	103
-	-	-	-	-	0,2	0,8	
-	-	-	-	-	2	4	
-	-	-	-	-	0,3	0,5	
-	-	-	-	-	72	179	104
-	-	-	-	-	0,6	1,5	
-	-	-	-	-	13	20	
-	-	-	-	-	0,6	1,0	
-	-	-	-	-	106	206	105
-	-	-	-	-	0,6	1,1	
-	-	-	-	-	16	43	
-	-	-	-	-	0,5	1,4	
-	-	75	-	-	-	318	106
-	-	0,5	-	-	-	2,0	
-	-	9	-	-	-	29	
-	-	0,3	-	-	-	1,0	
-	-	-	-	-	9	25	107
-	-	-	-	-	0,3	0,7	
-	-	-	-	-	2	1	
-	-	-	-	-	0,5	0,2	
-	-	-	-	-	68	197	108
-	-	-	-	-	0,6	1,9	
-	-	-	-	-	15	13	
-	-	-	-	-	0,8	0,7	
-	-	-	-	-	26	35	109
-	-	-	-	-	0,6	0,8	
-	-	-	-	-	7	5	
-	-	-	-	-	1,8	1,3	
-	-	20	-	-	-	86	110
-	-	0,3	-	-	-	1,2	
-	-	5	-	-	-	7	
-	-	0,4	-	-	-	0,6	
-	-	29	-	-	-	123	111
-	-	0,2	-	-	-	0,9	
-	-	3	-	-	-	11	
-	-	0,1	-	-	-	0,5	

Noch: 4. Ergebnisse der Wahl nach
b) Gültige

Lfd. Nr.	Verwaltungsbezirk a = Ergebnis insgesamt b = Ergebnis der Briefwahl	Gültige					
		von den gültigen Stimmen					
		ödp	ÖkoLi	BGD	UAP	GRAUE	WASG
Heinsberg, Kreis							
102	Erkelenz, Stadt	a Anzahl	56	-	-	-	465
		%	0,3	-	-	-	2,2
		b Anzahl	10	-	-	-	73
		%	0,3	-	-	-	2,2
103	Gangelt	a Anzahl	-	-	-	-	63
		%	-	-	-	-	1,2
		b Anzahl	-	-	-	-	11
		%	-	-	-	-	1,4
104	Geilenkirchen, Stadt	a Anzahl	-	-	-	-	263
		%	-	-	-	-	2,2
		b Anzahl	-	-	-	-	58
		%	-	-	-	-	2,8
105	Heinsberg, Stadt	a Anzahl	-	-	-	-	344
		%	-	-	-	-	1,9
		b Anzahl	-	-	-	-	86
		%	-	-	-	-	2,9
106	Hückelhoven, Stadt	a Anzahl	46	-	-	-	479
		%	0,3	-	-	-	3,0
		b Anzahl	5	-	-	-	134
		%	0,2	-	-	-	4,6
107	Selfkant	a Anzahl	-	-	-	-	44
		%	-	-	-	-	1,2
		b Anzahl	-	-	-	-	10
		%	-	-	-	-	2,3
108	Übach-Palenberg, Stadt	a Anzahl	-	-	-	-	347
		%	-	-	-	-	3,3
		b Anzahl	-	-	-	-	71
		%	-	-	-	-	3,8
109	Waldfeucht	a Anzahl	-	-	-	-	77
		%	-	-	-	-	1,8
		b Anzahl	-	-	-	-	16
		%	-	-	-	-	4,2
110	Wassenberg, Stadt	a Anzahl	21	-	-	-	182
		%	0,3	-	-	-	2,5
		b Anzahl	4	-	-	-	44
		%	0,3	-	-	-	3,6
111	Wegberg, Stadt	a Anzahl	45	-	-	-	322
		%	0,3	-	-	-	2,3
		b Anzahl	8	-	-	-	52
		%	0,4	-	-	-	2,5

Noch: 4. Ergebnisse der Wahl nach
b) Gültige

Lfd. Nr.	Verwaltungsbezirk a = Ergebnis insgesamt b = Ergebnis der Briefwahl		Gültige					
			Insgesamt	von den gültigen Stimmen				
				SPD	CDU	FDP	GRÜNE	REP
Oberbergischer Kreis								
112	Bergneustadt, Stadt	a Anzahl	7.956	2.587	4.298	436	268	39
		%	100	32,5	54,0	5,5	3,4	0,5
		b Anzahl	1.203	379	626	91	43	6
		%	100	31,5	52,0	7,6	3,6	0,5
113	Engelskirchen	a Anzahl	9.883	3.808	4.417	670	510	44
		%	100	38,5	44,7	6,8	5,2	0,4
		b Anzahl	1.836	610	915	145	86	4
		%	100	33,2	49,8	7,9	4,7	0,2
114	Gummersbach, Stadt	a Anzahl	22.871	7.498	11.646	1.384	1.111	134
		%	100	32,8	50,9	6,1	4,9	0,6
		b Anzahl	3.730	1.155	1.907	258	221	28
		%	100	31,0	51,1	6,9	5,9	0,8
115	Hückeswagen, Stadt	a Anzahl	7.779	2.258	4.239	564	387	37
		%	100	29,0	54,5	7,3	5,0	0,5
		b Anzahl	1.100	275	644	75	71	3
		%	100	25,0	58,5	6,8	6,5	0,3
116	Lindlar	a Anzahl	10.655	3.081	5.759	688	715	45
		%	100	28,9	54,0	6,5	6,7	0,4
		b Anzahl	1.537	361	878	129	100	4
		%	100	23,5	57,1	8,4	6,5	0,3
117	Marienheide	a Anzahl	6.407	2.014	3.445	385	278	26
		%	100	31,4	53,8	6,0	4,3	0,4
		b Anzahl	1.117	304	634	79	44	6
		%	100	27,2	56,8	7,1	3,9	0,5
118	Morsbach	a Anzahl	4.763	1.392	2.640	298	196	30
		%	100	29,2	55,4	6,3	4,1	0,6
		b Anzahl	1.044	253	597	73	53	6
		%	100	24,2	57,2	7,0	5,1	0,6
119	Nümbrecht	a Anzahl	7.705	2.444	3.990	458	436	56
		%	100	31,7	51,8	5,9	5,7	0,7
		b Anzahl	1.181	347	592	92	74	13
		%	100	29,4	50,1	7,8	6,3	1,1
120	Radevormwald, Stadt	a Anzahl	11.209	3.452	5.721	871	454	102
		%	100	30,8	51,0	7,8	4,1	0,9
		b Anzahl	1.957	558	1.040	141	93	20
		%	100	28,5	53,1	7,2	4,8	1,0
121	Reichshof	a Anzahl	8.589	2.668	4.519	533	411	64
		%	100	31,1	52,6	6,2	4,8	0,7
		b Anzahl	1.327	387	679	86	84	10
		%	100	29,2	51,2	6,5	6,3	0,8
122	Waldbröl, Stadt	a Anzahl	7.596	2.205	4.353	365	318	47
		%	100	29,0	57,3	4,8	4,2	0,6
		b Anzahl	1.189	322	703	65	60	3
		%	100	27,1	59,1	5,5	5,0	0,3
123	Wiehl, Stadt	a Anzahl	12.724	4.527	6.037	915	642	47
		%	100	35,6	47,4	7,2	5,0	0,4
		b Anzahl	2.055	698	996	151	112	5
		%	100	34,0	48,5	7,3	5,5	0,2
124	Wipperfürth, Stadt	a Anzahl	10.931	2.688	6.624	719	514	46
		%	100	24,6	60,6	6,6	4,7	0,4
		b Anzahl	1.778	415	1.104	114	94	3
		%	100	23,3	62,1	6,4	5,3	0,2

kreisangehörigen Gemeinden

Stimmen

Stimmen							Lfd. Nr.
entfallen auf die Wahlvorschläge							
PDS	Unabhängige Bürger	PBC	FAMILIE	Die Tierschutz partei	BüSo	NPD	
68	-	-	-	-	-	79	112
0,9	-	-	-	-	-	1,0	
17	-	-	-	-	-	11	
1,4	-	-	-	-	-	0,9	
66	-	-	-	-	-	103	113
0,7	-	-	-	-	-	1,0	
8	-	-	-	-	-	10	
0,4	-	-	-	-	-	0,5	
192	-	-	-	-	-	245	114
0,8	-	-	-	-	-	1,1	
27	-	-	-	-	-	21	
0,7	-	-	-	-	-	0,6	
66	-	-	-	-	-	71	115
0,8	-	-	-	-	-	0,9	
4	-	-	-	-	-	4	
0,4	-	-	-	-	-	0,4	
62	-	-	-	-	-	73	116
0,6	-	-	-	-	-	0,7	
9	-	-	-	-	-	6	
0,6	-	-	-	-	-	0,4	
42	-	-	-	-	-	53	117
0,7	-	-	-	-	-	0,8	
11	-	-	-	-	-	4	
1,0	-	-	-	-	-	0,4	
50	-	-	-	-	-	53	118
1,0	-	-	-	-	-	1,1	
15	-	-	-	-	-	9	
1,4	-	-	-	-	-	0,9	
56	-	-	-	-	-	91	119
0,7	-	-	-	-	-	1,2	
8	-	-	-	-	-	10	
0,7	-	-	-	-	-	0,8	
88	-	-	-	-	-	167	120
0,8	-	-	-	-	-	1,5	
13	-	-	-	-	-	15	
0,7	-	-	-	-	-	0,8	
67	-	-	-	-	-	104	121
0,8	-	-	-	-	-	1,2	
10	-	-	-	-	-	11	
0,8	-	-	-	-	-	0,8	
71	-	-	-	-	-	87	122
0,9	-	-	-	-	-	1,1	
5	-	-	-	-	-	5	
0,4	-	-	-	-	-	0,4	
94	-	-	-	-	-	154	123
0,7	-	-	-	-	-	1,2	
14	-	-	-	-	-	24	
0,7	-	-	-	-	-	1,2	
88	-	-	-	-	-	75	124
0,8	-	-	-	-	-	0,7	
15	-	-	-	-	-	5	
0,8	-	-	-	-	-	0,3	

Noch: 4. Ergebnisse der Wahl nach
b) Gültige

Lfd. Nr.	Verwaltungsbezirk a = Ergebnis insgesamt b = Ergebnis der Briefwahl		Gültige					
			von den gültigen Stimmen					
			ödp	ÖkoLi	BGD	UAP	GRAUE	WASG
Oberbergischer Kreis								
112	Bergneustadt, Stadt	a Anzahl	25	-	-	-	-	156
		%	0,3	-	-	-	-	2,0
		b Anzahl	6	-	-	-	-	24
		%	0,5	-	-	-	-	2,0
113	Engelskirchen	a Anzahl	32	-	-	-	-	233
		%	0,3	-	-	-	-	2,4
		b Anzahl	1	-	-	-	-	57
		%	0,1	-	-	-	-	3,1
114	Gummersbach, Stadt	a Anzahl	88	-	-	-	-	573
		%	0,4	-	-	-	-	2,5
		b Anzahl	16	-	-	-	-	97
		%	0,4	-	-	-	-	2,6
115	Hückeswagen, Stadt	a Anzahl	23	-	-	-	-	134
		%	0,3	-	-	-	-	1,7
		b Anzahl	3	-	-	-	-	21
		%	0,3	-	-	-	-	1,9
116	Lindlar	a Anzahl	33	-	-	-	-	199
		%	0,3	-	-	-	-	1,9
		b Anzahl	5	-	-	-	-	45
		%	0,3	-	-	-	-	2,9
117	Marienheide	a Anzahl	20	-	-	-	-	144
		%	0,3	-	-	-	-	2,2
		b Anzahl	3	-	-	-	-	32
		%	0,3	-	-	-	-	2,9
118	Morsbach	a Anzahl	10	-	-	-	-	94
		%	0,2	-	-	-	-	2,0
		b Anzahl	1	-	-	-	-	37
		%	0,1	-	-	-	-	3,5
119	Nümbrecht	a Anzahl	35	-	-	-	-	139
		%	0,5	-	-	-	-	1,8
		b Anzahl	11	-	-	-	-	34
		%	0,9	-	-	-	-	2,9
120	Radevormwald, Stadt	a Anzahl	116	-	-	-	-	238
		%	1,0	-	-	-	-	2,1
		b Anzahl	26	-	-	-	-	51
		%	1,3	-	-	-	-	2,6
121	Reichshof	a Anzahl	34	-	-	-	-	189
		%	0,4	-	-	-	-	2,2
		b Anzahl	2	-	-	-	-	58
		%	0,2	-	-	-	-	4,4
122	Waldbröl, Stadt	a Anzahl	21	-	-	-	-	129
		%	0,3	-	-	-	-	1,7
		b Anzahl	-	-	-	-	-	26
		%	-	-	-	-	-	2,2
123	Wiehl, Stadt	a Anzahl	26	-	-	-	-	282
		%	0,2	-	-	-	-	2,2
		b Anzahl	1	-	-	-	-	54
		%	0	-	-	-	-	2,6
124	Wipperfürth, Stadt	a Anzahl	35	-	-	-	-	142
		%	0,3	-	-	-	-	1,3
		b Anzahl	2	-	-	-	-	26
		%	0,1	-	-	-	-	1,5

Noch: 4. Ergebnisse der Wahl nach
b) Gültige

Lfd. Nr.	Verwaltungsbezirk a = Ergebnis insgesamt b = Ergebnis der Briefwahl		Gültige					
			Insgesamt	von den gültigen Stimmen				
				SPD	CDU	FDP	GRÜNE	REP
Rheinisch-Bergischer Kreis								
125	Bergisch Gladbach, Stadt	a Anzahl	55.406	18.203	24.988	5.228	4.578	225
		%	100	32,9	45,1	9,4	8,3	0,4
		b Anzahl	13.215	3.796	6.486	1.375	1.000	53
		%	100	28,7	49,1	10,4	7,6	0,4
126	Burscheid, Stadt	a Anzahl	8.511	3.003	3.693	788	581	62
		%	100	35,3	43,4	9,3	6,8	0,7
		b Anzahl	1.512	455	681	180	114	13
		%	100	30,1	45,0	11,9	7,5	0,9
127	Kürten	a Anzahl	10.324	2.910	5.491	911	555	56
		%	100	28,2	53,2	8,8	5,4	0,5
		b Anzahl	1.903	501	986	199	123	10
		%	100	26,3	51,8	10,5	6,5	0,5
128	Leichlingen (Rhld.), Stadt	a Anzahl	15.073	5.534	6.750	1.263	854	76
		%	100	36,7	44,8	8,4	5,7	0,5
		b Anzahl	3.141	1.080	1.471	297	168	13
		%	100	34,4	46,8	9,5	5,3	0,4
129	Odenthal	a Anzahl	8.744	2.378	4.605	878	598	30
		%	100	27,2	52,7	10,0	6,8	0,3
		b Anzahl	1.871	442	1.015	195	142	12
		%	100	23,6	54,2	10,4	7,6	0,6
130	Overath, Stadt	a Anzahl	13.738	4.035	7.188	1.113	899	60
		%	100	29,4	52,3	8,1	6,5	0,4
		b Anzahl	2.745	705	1.471	270	193	14
		%	100	25,7	53,6	9,8	7,0	0,5
131	Rösrath, Stadt	a Anzahl	13.624	4.543	6.036	1.311	1.198	52
		%	100	33,3	44,3	9,6	8,8	0,4
		b Anzahl	3.022	857	1.492	312	225	15
		%	100	28,4	49,4	10,3	7,4	0,5
132	Wermelskirchen, Stadt	a Anzahl	18.179	5.135	8.942	2.276	934	99
		%	100	28,2	49,2	12,5	5,1	0,5
		b Anzahl	3.768	894	1.933	543	213	21
		%	100	23,7	51,3	14,4	5,7	0,6
Rhein-Sieg-Kreis								
133	Alfter	a Anzahl	10.908	3.029	5.589	953	987	31
		%	100	27,8	51,2	8,7	9,0	0,3
		b Anzahl	2.065	521	1.104	192	174	8
		%	100	25,2	53,5	9,3	8,4	0,4
134	Bad Honnef, Stadt	a Anzahl	12.454	3.843	6.125	1.244	844	69
		%	100	30,9	49,2	10,0	6,8	0,6
		b Anzahl	2.658	757	1.381	280	154	13
		%	100	28,5	52,0	10,5	5,8	0,5
135	Bornheim, Stadt	a Anzahl	21.714	6.526	11.198	1.597	1.669	66
		%	100	30,1	51,6	7,4	7,7	0,3
		b Anzahl	4.101	1.140	2.155	321	311	9
		%	100	27,8	52,5	7,8	7,6	0,2
136	Eitorf	a Anzahl	7.859	2.389	3.838	744	503	101
		%	100	30,4	48,8	9,5	6,4	1,3
		b Anzahl	1.566	382	800	194	95	25
		%	100	24,4	51,1	12,4	6,1	1,6

kreisangehörigen Gemeinden

Stimmen

Stimmen							Lfd. Nr.
entfallen auf die Wahlvorschläge							
PDS	Unabhängige Bürger	PBC	FAMILIE	Die Tierschutz partei	BüSo	NPD	
413	-	-	-	-	-	428	125
0,7	-	-	-	-	-	0,8	
80	-	-	-	-	-	76	
0,6	-	-	-	-	-	0,6	
87	-	-	-	-	43	81	126
1,0	-	-	-	-	0,5	1,0	
20	-	-	-	-	8	7	
1,3	-	-	-	-	0,5	0,5	
94	-	-	-	-	40	75	127
0,9	-	-	-	-	0,4	0,7	
26	-	-	-	-	9	8	
1,4	-	-	-	-	0,5	0,4	
112	-	-	-	-	42	100	128
0,7	-	-	-	-	0,3	0,7	
22	-	-	-	-	4	8	
0,7	-	-	-	-	0,1	0,3	
55	-	-	-	-	18	48	129
0,6	-	-	-	-	0,2	0,5	
10	-	-	-	-	6	13	
0,5	-	-	-	-	0,3	0,7	
117	-	-	-	-	19	80	130
0,9	-	-	-	-	0,1	0,6	
21	-	-	-	-	5	12	
0,8	-	-	-	-	0,2	0,4	
91	-	-	-	-	-	110	131
0,7	-	-	-	-	-	0,8	
19	-	-	-	-	-	21	
0,6	-	-	-	-	-	0,7	
170	-	-	-	-	147	155	132
0,9	-	-	-	-	0,8	0,9	
34	-	-	-	-	39	20	
0,9	-	-	-	-	1,0	0,5	
54	-	-	-	-	-	68	133
0,5	-	-	-	-	-	0,6	
10	-	-	-	-	-	19	
0,5	-	-	-	-	-	0,9	
76	-	-	-	-	-	-	134
0,6	-	-	-	-	-	-	
18	-	-	-	-	-	-	
0,7	-	-	-	-	-	-	
142	-	-	-	-	-	171	135
0,7	-	-	-	-	-	0,8	
33	-	-	-	-	-	28	
0,8	-	-	-	-	-	0,7	
100	-	-	-	-	-	-	136
1,3	-	-	-	-	-	-	
20	-	-	-	-	-	-	
1,3	-	-	-	-	-	-	

**Noch: 4. Ergebnisse der Wahl nach
b) Gültige**

Lfd. Nr.	Verwaltungsbezirk a = Ergebnis insgesamt b = Ergebnis der Briefwahl	Gültige					
		von den gültigen Stimmen					
		ödp	ÖkoLi	BGD	UAP	GRAUE	WASG
Rheinisch-Bergischer Kreis							
125	Bergisch Gladbach, Stadt	a Anzahl	201	-	-	-	1.142
		%	0,4	-	-	-	2,1
		b Anzahl	54	-	-	-	295
		%	0,4	-	-	-	2,2
126	Burscheid, Stadt	a Anzahl	22	-	-	-	151
		%	0,3	-	-	-	1,8
		b Anzahl	5	-	-	-	29
		%	0,3	-	-	-	1,9
127	Kürten	a Anzahl	34	-	-	-	158
		%	0,3	-	-	-	1,5
		b Anzahl	9	-	-	-	32
		%	0,5	-	-	-	1,7
128	Leichlingen (Rhld.), Stadt	a Anzahl	40	-	-	-	302
		%	0,3	-	-	-	2,0
		b Anzahl	7	-	-	-	71
		%	0,2	-	-	-	2,3
129	Odenthal	a Anzahl	30	-	-	-	104
		%	0,3	-	-	-	1,2
		b Anzahl	10	-	-	-	26
		%	0,5	-	-	-	1,4
130	Overath, Stadt	a Anzahl	37	-	-	-	190
		%	0,3	-	-	-	1,4
		b Anzahl	6	-	-	-	48
		%	0,2	-	-	-	1,7
131	Rösrath, Stadt	a Anzahl	41	-	-	-	242
		%	0,3	-	-	-	1,8
		b Anzahl	10	-	-	-	71
		%	0,3	-	-	-	2,3
132	Wermelskirchen, Stadt	a Anzahl	32	-	-	-	289
		%	0,2	-	-	-	1,6
		b Anzahl	7	-	-	-	64
		%	0,2	-	-	-	1,7
Rhein-Sieg-Kreis							
133	Alfter	a Anzahl	29	-	-	-	168
		%	0,3	-	-	-	1,5
		b Anzahl	7	-	-	-	30
		%	0,3	-	-	-	1,5
134	Bad Honnef, Stadt	a Anzahl	60	-	-	-	193
		%	0,5	-	-	-	1,5
		b Anzahl	20	-	-	-	35
		%	0,8	-	-	-	1,3
135	Bornheim, Stadt	a Anzahl	64	-	-	-	281
		%	0,3	-	-	-	1,3
		b Anzahl	15	-	-	-	89
		%	0,4	-	-	-	2,2
136	Eitorf	a Anzahl	24	-	-	-	160
		%	0,3	-	-	-	2,0
		b Anzahl	6	-	-	-	44
		%	0,4	-	-	-	2,8

Noch: 4. Ergebnisse der Wahl nach
b) Gültige

Lfd. Nr.	Verwaltungsbezirk a = Ergebnis insgesamt b = Ergebnis der Briefwahl		Gültige					
			Insgesamt	von den gültigen Stimmen				
				SPD	CDU	FDP	GRÜNE	REP
137	Hennef (Sieg), Stadt	a Anzahl	20.997	6.220	10.962	1.405	1.599	167
		%	100	29,6	52,2	6,7	7,6	0,8
		b Anzahl	3.439	943	1.863	248	273	24
		%	100	27,4	54,2	7,2	7,9	0,7
138	Königswinter, Stadt	a Anzahl	20.518	5.955	10.424	1.861	1.642	144
		%	100	29,0	50,8	9,1	8,0	0,7
		b Anzahl	4.335	1.060	2.371	424	326	30
		%	100	24,5	54,7	9,8	7,5	0,7
139	Lohmar, Stadt	a Anzahl	15.488	4.421	7.297	1.139	1.978	143
		%	100	28,5	47,1	7,4	12,8	0,9
		b Anzahl	2.719	722	1.325	234	319	34
		%	100	26,6	48,7	8,6	11,7	1,3
140	Meckenheim, Stadt	a Anzahl	12.822	3.532	7.006	1.122	678	34
		%	100	27,5	54,6	8,8	5,3	0,3
		b Anzahl	2.527	598	1.451	244	127	11
		%	100	23,7	57,4	9,7	5,0	0,4
141	Much	a Anzahl	7.014	1.911	3.848	468	510	64
		%	100	27,2	54,9	6,7	7,3	0,9
		b Anzahl	1.366	330	755	121	94	5
		%	100	24,2	55,3	8,9	6,9	0,4
142	Neunkirchen-Seelscheid	a Anzahl	10.270	2.923	5.250	967	731	98
		%	100	28,5	51,1	9,4	7,1	1,0
		b Anzahl	1.941	519	986	219	150	11
		%	100	26,7	50,8	11,3	7,7	0,6
143	Niederkassel, Stadt	a Anzahl	17.030	5.423	8.542	1.487	848	90
		%	100	31,8	50,2	8,7	5,0	0,5
		b Anzahl	2.794	795	1.466	285	130	12
		%	100	28,5	52,5	10,2	4,7	0,4
144	Rheinbach, Stadt	a Anzahl	13.002	3.483	7.348	969	747	51
		%	100	26,8	56,5	7,5	5,7	0,4
		b Anzahl	2.493	600	1.501	197	115	11
		%	100	24,1	60,2	7,9	4,6	0,4
145	Ruppichteroth	a Anzahl	4.849	1.317	2.675	324	294	54
		%	100	27,2	55,2	6,7	6,1	1,1
		b Anzahl	978	250	531	66	66	12
		%	100	25,6	54,3	6,7	6,7	1,2
146	Sankt Augustin, Stadt	a Anzahl	26.754	8.576	13.443	2.125	1.657	220
		%	100	32,1	50,2	7,9	6,2	0,8
		b Anzahl	5.547	1.521	2.924	532	349	34
		%	100	27,4	52,7	9,6	6,3	0,6
147	Siegburg, Stadt	a Anzahl	17.399	5.135	9.434	1.049	1.121	53
		%	100	29,5	54,2	6,0	6,4	0,3
		b Anzahl	3.989	987	2.387	253	218	17
		%	100	24,7	59,8	6,3	5,5	0,4
148	Swisttal	a Anzahl	9.435	2.497	5.334	817	487	33
		%	100	26,5	56,5	8,7	5,2	0,3
		b Anzahl	1.561	345	939	151	84	4
		%	100	22,1	60,2	9,7	5,4	0,3
149	Troisdorf, Stadt	a Anzahl	30.968	11.170	14.878	1.945	1.702	111
		%	100	36,1	48,0	6,3	5,5	0,4
		b Anzahl	6.274	2.113	3.129	407	342	37
		%	100	33,7	49,9	6,5	5,5	0,6

kreisangehörigen Gemeinden

Stimmen

Stimmen							Lfd. Nr.
entfallen auf die Wahlvorschläge							
PDS	Unabhängige Bürger	PBC	FAMILIE	Die Tierschutz partei	BüSo	NPD	
174	-	-	-	-	-	-	137
0,8	-	-	-	-	-	-	
12	-	-	-	-	-	-	
0,3	-	-	-	-	-	-	
121	-	-	-	-	-	-	138
0,6	-	-	-	-	-	-	
26	-	-	-	-	-	-	
0,6	-	-	-	-	-	-	
111	-	-	-	-	-	-	139
0,7	-	-	-	-	-	-	
17	-	-	-	-	-	-	
0,6	-	-	-	-	-	-	
96	-	-	-	-	-	119	140
0,7	-	-	-	-	-	0,9	
24	-	-	-	-	-	18	
0,9	-	-	-	-	-	0,7	
54	-	-	-	-	-	-	141
0,8	-	-	-	-	-	-	
12	-	-	-	-	-	-	
0,9	-	-	-	-	-	-	
78	-	-	-	-	-	-	142
0,8	-	-	-	-	-	-	
11	-	-	-	-	-	-	
0,6	-	-	-	-	-	-	
133	-	-	-	-	-	174	143
0,8	-	-	-	-	-	1,0	
20	-	-	-	-	-	16	
0,7	-	-	-	-	-	0,6	
69	-	-	-	-	-	120	144
0,5	-	-	-	-	-	0,9	
4	-	-	-	-	-	18	
0,2	-	-	-	-	-	0,7	
43	-	-	-	-	-	-	145
0,9	-	-	-	-	-	-	
6	-	-	-	-	-	-	
0,6	-	-	-	-	-	-	
223	-	-	-	-	-	-	146
0,8	-	-	-	-	-	-	
36	-	-	-	-	-	-	
0,6	-	-	-	-	-	-	
168	-	-	-	-	-	136	147
1,0	-	-	-	-	-	0,8	
28	-	-	-	-	-	21	
0,7	-	-	-	-	-	0,5	
49	-	-	-	-	-	78	148
0,5	-	-	-	-	-	0,8	
1	-	-	-	-	-	10	
0,1	-	-	-	-	-	0,6	
258	-	-	-	-	-	335	149
0,8	-	-	-	-	-	1,1	
56	-	-	-	-	-	40	
0,9	-	-	-	-	-	0,6	

Noch: 4. Ergebnisse der Wahl nach
b) Gültige

Lfd. Nr.	Verwaltungsbezirk a = Ergebnis insgesamt b = Ergebnis der Briefwahl	Gültige						
		von den gültigen Stimmen						
		ödp	ÖkoLi	BGD	UAP	GRAUE	WASG	
137	Hennef (Sieg), Stadt	a Anzahl	90	-	-	-	-	380
		%	0,4	-	-	-	-	1,8
		b Anzahl	15	-	-	-	-	61
		%	0,4	-	-	-	-	1,8
138	Königswinter, Stadt	a Anzahl	64	-	-	-	-	307
		%	0,3	-	-	-	-	1,5
		b Anzahl	12	-	-	-	-	86
		%	0,3	-	-	-	-	2,0
139	Lohmar, Stadt	a Anzahl	68	-	-	-	-	331
		%	0,4	-	-	-	-	2,1
		b Anzahl	9	-	-	-	-	59
		%	0,3	-	-	-	-	2,2
140	Meckenheim, Stadt	a Anzahl	36	-	-	-	-	199
		%	0,3	-	-	-	-	1,6
		b Anzahl	8	-	-	-	-	46
		%	0,3	-	-	-	-	1,8
141	Much	a Anzahl	25	-	-	-	-	134
		%	0,4	-	-	-	-	1,9
		b Anzahl	10	-	-	-	-	39
		%	0,7	-	-	-	-	2,9
142	Neunkirchen-Seelscheid	a Anzahl	51	-	-	-	-	172
		%	0,5	-	-	-	-	1,7
		b Anzahl	8	-	-	-	-	37
		%	0,4	-	-	-	-	1,9
143	Niederkassel, Stadt	a Anzahl	42	-	-	-	-	291
		%	0,2	-	-	-	-	1,7
		b Anzahl	6	-	-	-	-	64
		%	0,2	-	-	-	-	2,3
144	Rheinbach, Stadt	a Anzahl	39	-	-	-	-	176
		%	0,3	-	-	-	-	1,4
		b Anzahl	5	-	-	-	-	42
		%	0,2	-	-	-	-	1,7
145	Ruppichterath	a Anzahl	29	-	-	-	-	113
		%	0,6	-	-	-	-	2,3
		b Anzahl	8	-	-	-	-	39
		%	0,8	-	-	-	-	4,0
146	Sankt Augustin, Stadt	a Anzahl	93	-	-	-	-	417
		%	0,3	-	-	-	-	1,6
		b Anzahl	22	-	-	-	-	129
		%	0,4	-	-	-	-	2,3
147	Siegburg, Stadt	a Anzahl	45	-	-	-	-	258
		%	0,3	-	-	-	-	1,5
		b Anzahl	5	-	-	-	-	73
		%	0,1	-	-	-	-	1,8
148	Swisttal	a Anzahl	24	-	-	-	-	116
		%	0,3	-	-	-	-	1,2
		b Anzahl	4	-	-	-	-	23
		%	0,3	-	-	-	-	1,5
149	Troisdorf, Stadt	a Anzahl	70	-	-	-	-	499
		%	0,2	-	-	-	-	1,6
		b Anzahl	13	-	-	-	-	137
		%	0,2	-	-	-	-	2,2

**Noch: 4. Ergebnisse der Wahl nach
b) Gültige**

Lfd. Nr.	Verwaltungsbezirk a = Ergebnis insgesamt b = Ergebnis der Briefwahl		Gültige					
			Insgesamt	von den gültigen Stimmen				
				SPD	CDU	FDP	GRÜNE	REP
150	Wachtberg	a Anzahl %	10.282 100	2.630 25,6	5.729 55,7	1.020 9,9	609 5,9	19 0,2
		b Anzahl %	1.976 100	434 22,0	1.168 59,1	210 10,6	102 5,2	4 0,2
151	Windeck	a Anzahl %	9.092 100	3.485 38,3	3.897 42,9	629 6,9	574 6,3	100 1,1
		b Anzahl %	1.543 100	559 36,2	684 44,3	107 6,9	89 5,8	25 1,6
	Borken, Kreis							
152	Ahaus, Stadt	a Anzahl %	17.797 100	4.283 24,1	11.226 63,1	1.031 5,8	746 4,2	89 0,5
		b Anzahl %	2.668 100	562 21,1	1.691 63,4	213 8,0	123 4,6	17 0,6
153	Bocholt, Stadt	a Anzahl %	34.572 100	10.772 31,2	19.235 55,6	1.947 5,6	1.332 3,9	186 0,5
		b Anzahl %	5.076 100	1.390 27,4	3.023 59,6	311 6,1	193 3,8	13 0,3
154	Borken, Stadt	a Anzahl %	20.175 100	4.584 22,7	12.733 63,1	1.186 5,9	946 4,7	123 0,6
		b Anzahl %	3.055 100	684 22,4	1.862 60,9	201 6,6	183 6,0	17 0,6
155	Gescher, Stadt	a Anzahl %	8.168 100	2.515 30,8	4.581 56,1	389 4,8	388 4,8	51 0,6
		b Anzahl %	1.085 100	302 27,8	617 56,9	73 6,7	61 5,6	9 0,8
156	Gronau (Westf.), Stadt	a Anzahl %	17.031 100	5.242 30,8	9.181 53,9	1.113 6,5	550 3,2	214 1,3
		b Anzahl %	2.972 100	868 29,2	1.629 54,8	200 6,7	118 4,0	39 1,3
157	Heek	a Anzahl %	4.122 100	683 16,6	3.057 74,2	156 3,8	125 3,0	16 0,4
		b Anzahl %	634 100	89 14,0	469 74,0	24 3,8	21 3,3	4 0,6
158	Heiden	a Anzahl %	4.331 100	934 21,6	2.810 64,9	262 6,0	172 4,0	38 0,9
		b Anzahl %	607 100	105 17,3	404 66,6	42 6,9	30 4,9	6 1,0
159	Isselburg, Stadt	a Anzahl %	5.149 100	1.677 32,6	2.729 53,0	270 5,2	286 5,6	28 0,5
		b Anzahl %	787 100	218 27,7	443 56,3	51 6,5	50 6,4	3 0,4
160	Legden	a Anzahl %	3.419 100	678 19,8	2.354 68,9	180 5,3	125 3,7	12 0,4
		b Anzahl %	370 100	74 20,0	241 65,1	29 7,8	14 3,8	- -
161	Raesfeld	a Anzahl %	5.988 100	1.245 20,8	4.089 68,3	277 4,6	195 3,3	43 0,7
		b Anzahl %	786 100	187 23,8	497 63,2	43 5,5	26 3,3	6 0,8
162	Reken	a Anzahl %	7.185 100	1.541 21,4	4.708 65,5	431 6,0	259 3,6	49 0,7
		b Anzahl %	868 100	202 23,3	534 61,5	60 6,9	41 4,7	3 0,3

kreisangehörigen Gemeinden

Stimmen

Stimmen							Lfd. Nr.
entfallen auf die Wahlvorschläge							
PDS	Unabhängige Bürger	PBC	FAMILIE	Die Tierschutz partei	BüSo	NPD	
55	-	-	-	-	-	66	150
0,5	-	-	-	-	-	0,6	
10	-	-	-	-	-	8	
0,5	-	-	-	-	-	0,4	
198	-	-	-	-	-	-	151
2,2	-	-	-	-	-	-	
29	-	-	-	-	-	-	
1,9	-	-	-	-	-	-	
95	-	31	-	-	-	-	152
0,5	-	0,2	-	-	-	-	
15	-	5	-	-	-	-	
0,6	-	0,2	-	-	-	-	
160	-	-	-	-	-	-	153
0,5	-	-	-	-	-	-	
25	-	-	-	-	-	-	
0,5	-	-	-	-	-	-	
105	-	-	-	-	-	-	154
0,5	-	-	-	-	-	-	
13	-	-	-	-	-	-	
0,4	-	-	-	-	-	-	
41	-	-	-	-	-	-	155
0,5	-	-	-	-	-	-	
2	-	-	-	-	-	-	
0,2	-	-	-	-	-	-	
132	-	97	-	-	-	-	156
0,8	-	0,6	-	-	-	-	
13	-	23	-	-	-	-	
0,4	-	0,8	-	-	-	-	
19	-	-	-	-	-	-	157
0,5	-	-	-	-	-	-	
6	-	-	-	-	-	-	
0,9	-	-	-	-	-	-	
15	-	-	-	-	-	-	158
0,3	-	-	-	-	-	-	
2	-	-	-	-	-	-	
0,3	-	-	-	-	-	-	
23	-	-	-	-	-	-	159
0,4	-	-	-	-	-	-	
3	-	-	-	-	-	-	
0,4	-	-	-	-	-	-	
16	-	4	-	-	-	-	160
0,5	-	0,1	-	-	-	-	
-	-	2	-	-	-	-	
-	-	0,5	-	-	-	-	
26	-	-	-	-	-	-	161
0,4	-	-	-	-	-	-	
5	-	-	-	-	-	-	
0,6	-	-	-	-	-	-	
37	-	-	-	-	-	-	162
0,5	-	-	-	-	-	-	
4	-	-	-	-	-	-	
0,5	-	-	-	-	-	-	

Noch: 4. Ergebnisse der Wahl nach
b) Gültige

Lfd. Nr.	Verwaltungsbezirk a = Ergebnis insgesamt b = Ergebnis der Briefwahl	Gültige						
		von den gültigen Stimmen						
		ödp	ÖkoLi	BGD	UAP	GRAUE	WASG	
150	Wachtberg	a Anzahl	29	-	-	-	-	125
		%	0,3	-	-	-	-	1,2
		b Anzahl	6	-	-	-	-	34
		%	0,3	-	-	-	-	1,7
151	Windeck	a Anzahl	33	-	-	-	-	176
		%	0,4	-	-	-	-	1,9
		b Anzahl	3	-	-	-	-	47
		%	0,2	-	-	-	-	3,0
Borken, Kreis								
152	Ahaus, Stadt	a Anzahl	39	-	-	-	-	257
		%	0,2	-	-	-	-	1,4
		b Anzahl	5	-	-	-	-	37
		%	0,2	-	-	-	-	1,4
153	Bocholt, Stadt	a Anzahl	59	-	-	-	-	881
		%	0,2	-	-	-	-	2,5
		b Anzahl	7	-	-	-	-	114
		%	0,1	-	-	-	-	2,2
154	Borken, Stadt	a Anzahl	67	-	-	-	-	431
		%	0,3	-	-	-	-	2,1
		b Anzahl	15	-	-	-	-	80
		%	0,5	-	-	-	-	2,6
155	Gescher, Stadt	a Anzahl	16	-	-	-	-	187
		%	0,2	-	-	-	-	2,3
		b Anzahl	1	-	-	-	-	20
		%	0,1	-	-	-	-	1,8
156	Gronau (Westf.), Stadt	a Anzahl	20	-	-	-	-	482
		%	0,1	-	-	-	-	2,8
		b Anzahl	3	-	-	-	-	79
		%	0,1	-	-	-	-	2,7
157	Heek	a Anzahl	33	-	-	-	-	33
		%	0,8	-	-	-	-	0,8
		b Anzahl	15	-	-	-	-	6
		%	2,4	-	-	-	-	0,9
158	Heiden	a Anzahl	15	-	-	-	-	85
		%	0,3	-	-	-	-	2,0
		b Anzahl	1	-	-	-	-	17
		%	0,2	-	-	-	-	2,8
159	Isselburg, Stadt	a Anzahl	8	-	-	-	-	128
		%	0,2	-	-	-	-	2,5
		b Anzahl	2	-	-	-	-	17
		%	0,3	-	-	-	-	2,2
160	Legden	a Anzahl	5	-	-	-	-	45
		%	0,1	-	-	-	-	1,3
		b Anzahl	-	-	-	-	-	10
		%	-	-	-	-	-	2,7
161	Raesfeld	a Anzahl	11	-	-	-	-	102
		%	0,2	-	-	-	-	1,7
		b Anzahl	2	-	-	-	-	20
		%	0,3	-	-	-	-	2,5
162	Reken	a Anzahl	15	-	-	-	-	145
		%	0,2	-	-	-	-	2,0
		b Anzahl	1	-	-	-	-	23
		%	0,1	-	-	-	-	2,6

**Noch: 4. Ergebnisse der Wahl nach
b) Gültige**

Lfd. Nr.	Verwaltungsbezirk a = Ergebnis insgesamt b = Ergebnis der Briefwahl		Gültige					
			Insgesamt	von den gültigen Stimmen				
				SPD	CDU	FDP	GRÜNE	REP
163	Rhede, Stadt	a Anzahl	10.015	2.589	6.045	513	581	42
		%	100	25,9	60,4	5,1	5,8	0,4
		b Anzahl	1.156	280	689	66	73	10
		%	100	24,2	59,6	5,7	6,3	0,9
164	Schöppingen	a Anzahl	3.347	594	2.332	182	152	18
		%	100	17,7	69,7	5,4	4,5	0,5
		b Anzahl	435	66	310	33	11	2
		%	100	15,2	71,3	7,6	2,5	0,5
165	Stadtlohn, Stadt	a Anzahl	10.193	2.249	6.642	718	291	58
		%	100	22,1	65,2	7,0	2,9	0,6
		b Anzahl	1.134	206	753	82	59	10
		%	100	18,2	66,4	7,2	5,2	0,9
166	Südlohn	a Anzahl	4.626	740	3.339	295	158	12
		%	100	16,0	72,2	6,4	3,4	0,3
		b Anzahl	612	84	448	37	22	2
		%	100	13,7	73,2	6,0	3,6	0,3
167	Velen	a Anzahl	6.396	1.379	4.172	372	250	52
		%	100	21,6	65,2	5,8	3,9	0,8
		b Anzahl	827	168	520	68	32	5
		%	100	20,3	62,9	8,2	3,9	0,6
168	Vreden, Stadt	a Anzahl	11.429	2.462	7.595	618	473	52
		%	100	21,5	66,5	5,4	4,1	0,5
		b Anzahl	1.497	311	972	94	77	6
		%	100	20,8	64,9	6,3	5,1	0,4
Coesfeld, Kreis								
169	Ascheberg	a Anzahl	8.041	1.795	5.052	607	346	29
		%	100	22,3	62,8	7,5	4,3	0,4
		b Anzahl	1.507	298	966	125	70	2
		%	100	19,8	64,1	8,3	4,6	0,1
170	Billerbeck, Stadt	a Anzahl	6.287	1.647	3.747	350	360	30
		%	100	26,2	59,6	5,6	5,7	0,5
		b Anzahl	1.298	282	829	82	70	6
		%	100	21,7	63,9	6,3	5,4	0,5
171	Coesfeld, Stadt	a Anzahl	19.110	5.364	10.683	1.265	1.127	100
		%	100	28,1	55,9	6,6	5,9	0,5
		b Anzahl	3.414	738	2.042	272	222	15
		%	100	21,6	59,8	8,0	6,5	0,4
172	Dülmen, Stadt	a Anzahl	24.283	7.072	13.606	1.525	946	92
		%	100	29,1	56,0	6,3	3,9	0,4
		b Anzahl	4.359	1.197	2.477	325	171	17
		%	100	27,5	56,8	7,5	3,9	0,4
173	Havixbeck	a Anzahl	6.562	2.002	3.267	404	625	49
		%	100	30,5	49,8	6,2	9,5	0,7
		b Anzahl	1.196	323	656	76	98	7
		%	100	27,0	54,8	6,4	8,2	0,6
174	Lüdinghausen, Stadt	a Anzahl	12.690	3.131	7.274	860	929	72
		%	100	24,7	57,3	6,8	7,3	0,6
		b Anzahl	2.945	674	1.772	215	177	14
		%	100	22,9	60,2	7,3	6,0	0,5
175	Nordkirchen	a Anzahl	5.362	1.455	3.043	340	314	23
		%	100	27,1	56,8	6,3	5,9	0,4
		b Anzahl	862	206	507	62	48	1
		%	100	23,9	58,8	7,2	5,6	0,1

kreisangehörigen Gemeinden

Stimmen

Stimmen							Lfd. Nr.
entfallen auf die Wahlvorschläge							
PDS	Unabhängige Bürger	PBC	FAMILIE	Die Tierschutz partei	BüSo	NPD	
37	-	-	-	-	-	-	163
0,4	-	-	-	-	-	-	
7	-	-	-	-	-	-	
0,6	-	-	-	-	-	-	
13	-	2	-	-	-	-	164
0,4	-	0,1	-	-	-	-	
2	-	-	-	-	-	-	
0,5	-	-	-	-	-	-	
61	-	25	-	-	-	-	165
0,6	-	0,2	-	-	-	-	
3	-	2	-	-	-	-	
0,3	-	0,2	-	-	-	-	
14	-	-	-	-	-	-	166
0,3	-	-	-	-	-	-	
1	-	-	-	-	-	-	
0,2	-	-	-	-	-	-	
30	-	-	-	-	-	-	167
0,5	-	-	-	-	-	-	
2	-	-	-	-	-	-	
0,2	-	-	-	-	-	-	
53	-	13	-	-	-	-	168
0,5	-	0,1	-	-	-	-	
6	-	3	-	-	-	-	
0,4	-	0,2	-	-	-	-	
45	-	-	-	-	-	37	169
0,6	-	-	-	-	-	0,5	
12	-	-	-	-	-	1	
0,8	-	-	-	-	-	0,1	
26	-	-	-	-	-	-	170
0,4	-	-	-	-	-	-	
4	-	-	-	-	-	-	
0,3	-	-	-	-	-	-	
102	-	-	-	-	-	-	171
0,5	-	-	-	-	-	-	
13	-	-	-	-	-	-	
0,4	-	-	-	-	-	-	
122	-	-	-	-	-	168	172
0,5	-	-	-	-	-	0,7	
20	-	-	-	-	-	16	
0,5	-	-	-	-	-	0,4	
30	-	-	-	-	-	-	173
0,5	-	-	-	-	-	-	
3	-	-	-	-	-	-	
0,3	-	-	-	-	-	-	
87	-	-	-	-	-	54	174
0,7	-	-	-	-	-	0,4	
13	-	-	-	-	-	12	
0,4	-	-	-	-	-	0,4	
33	-	-	-	-	-	36	175
0,6	-	-	-	-	-	0,7	
11	-	-	-	-	-	3	
1,3	-	-	-	-	-	0,3	

Noch: 4. Ergebnisse der Wahl nach
b) Gültige

Lfd. Nr.	Verwaltungsbezirk a = Ergebnis insgesamt b = Ergebnis der Briefwahl	Gültige						
		von den gültigen Stimmen						
		ödp	ÖkoLi	BGD	UAP	GRAUE	WASG	
163	Rhede, Stadt	a Anzahl	18	-	-	-	-	190
		%	0,2	-	-	-	-	1,9
		b Anzahl	2	-	-	-	-	29
		%	0,2	-	-	-	-	2,5
164	Schöppingen	a Anzahl	4	-	-	-	-	50
		%	0,1	-	-	-	-	1,5
		b Anzahl	-	-	-	-	-	11
		%	-	-	-	-	-	2,5
165	Stadtlohn, Stadt	a Anzahl	14	-	-	-	-	135
		%	0,1	-	-	-	-	1,3
		b Anzahl	1	-	-	-	-	18
		%	0,1	-	-	-	-	1,6
166	Südlohn	a Anzahl	11	-	-	-	-	57
		%	0,2	-	-	-	-	1,2
		b Anzahl	1	-	-	-	-	17
		%	0,2	-	-	-	-	2,8
167	Velen	a Anzahl	16	-	-	-	-	125
		%	0,3	-	-	-	-	2,0
		b Anzahl	2	-	-	-	-	30
		%	0,2	-	-	-	-	3,6
168	Vreden, Stadt	a Anzahl	22	-	-	-	-	141
		%	0,2	-	-	-	-	1,2
		b Anzahl	4	-	-	-	-	24
		%	0,3	-	-	-	-	1,6
Coesfeld, Kreis								
169	Ascheberg	a Anzahl	20	-	-	-	-	110
		%	0,2	-	-	-	-	1,4
		b Anzahl	2	-	-	-	-	31
		%	0,1	-	-	-	-	2,1
170	Billerbeck, Stadt	a Anzahl	25	-	-	-	-	102
		%	0,4	-	-	-	-	1,6
		b Anzahl	4	-	-	-	-	21
		%	0,3	-	-	-	-	1,6
171	Coesfeld, Stadt	a Anzahl	144	-	-	-	-	325
		%	0,8	-	-	-	-	1,7
		b Anzahl	17	-	-	-	-	95
		%	0,5	-	-	-	-	2,8
172	Dülmen, Stadt	a Anzahl	236	-	-	-	-	516
		%	1,0	-	-	-	-	2,1
		b Anzahl	38	-	-	-	-	98
		%	0,9	-	-	-	-	2,2
173	Havixbeck	a Anzahl	18	-	-	-	-	167
		%	0,3	-	-	-	-	2,5
		b Anzahl	1	-	-	-	-	32
		%	0,1	-	-	-	-	2,7
174	Lüdinghausen, Stadt	a Anzahl	36	-	-	-	-	247
		%	0,3	-	-	-	-	1,9
		b Anzahl	9	-	-	-	-	59
		%	0,3	-	-	-	-	2,0
175	Nordkirchen	a Anzahl	16	-	-	-	-	102
		%	0,3	-	-	-	-	1,9
		b Anzahl	2	-	-	-	-	22
		%	0,2	-	-	-	-	2,6

Noch: 4. Ergebnisse der Wahl nach
b) Gültige

Lfd. Nr.	Verwaltungsbezirk a = Ergebnis insgesamt b = Ergebnis der Briefwahl		Gültige					
			Insgesamt	von den gültigen Stimmen				
				SPD	CDU	FDP	GRÜNE	REP
176	Nottuln	a Anzahl	10.369	2.928	5.563	779	717	34
		%	100	28,2	53,7	7,5	6,9	0,3
		b Anzahl	2.033	547	1.083	175	144	13
		%	100	26,9	53,3	8,6	7,1	0,6
177	Olfen, Stadt	a Anzahl	6.182	1.710	3.539	376	224	37
		%	100	27,7	57,2	6,1	3,6	0,6
		b Anzahl	1.202	306	696	77	46	10
		%	100	25,5	57,9	6,4	3,8	0,8
178	Rosendahl	a Anzahl	5.986	1.133	4.116	369	218	24
		%	100	18,9	68,8	6,2	3,6	0,4
		b Anzahl	784	150	529	56	34	-
		%	100	19,1	67,5	7,1	4,3	-
179	Senden	a Anzahl	10.508	2.664	6.004	740	696	63
		%	100	25,4	57,1	7,0	6,6	0,6
		b Anzahl	1.630	365	966	121	113	6
		%	100	22,4	59,3	7,4	6,9	0,4
Recklinghausen, Kreis								
180	Castrop-Rauxel, Stadt	a Anzahl	35.600	17.535	12.548	1.585	1.552	311
		%	100	49,3	35,2	4,5	4,4	0,9
		b Anzahl	6.280	2.730	2.514	333	320	46
		%	100	43,5	40,0	5,3	5,1	0,7
181	Datteln, Stadt	a Anzahl	16.128	7.282	6.382	656	600	129
		%	100	45,2	39,6	4,1	3,7	0,8
		b Anzahl	4.270	1.782	1.862	191	162	22
		%	100	41,7	43,6	4,5	3,8	0,5
182	Dorsten, Stadt	a Anzahl	38.486	14.826	17.435	1.769	1.632	318
		%	100	38,5	45,3	4,6	4,2	0,8
		b Anzahl	5.641	1.916	2.737	322	269	43
		%	100	34,0	48,5	5,7	4,8	0,8
183	Gladbeck, Stadt	a Anzahl	34.136	17.048	11.127	1.267	1.162	381
		%	100	49,9	32,6	3,7	3,4	1,1
		b Anzahl	6.457	3.012	2.405	250	206	51
		%	100	46,6	37,2	3,9	3,2	0,8
184	Haltern am See, Stadt	a Anzahl	20.831	7.240	10.406	909	1.118	86
		%	100	34,8	50,0	4,4	5,4	0,4
		b Anzahl	4.511	1.433	2.370	245	208	13
		%	100	31,8	52,5	5,4	4,6	0,3
185	Herten, Stadt	a Anzahl	30.092	15.086	10.754	1.111	1.135	322
		%	100	50,1	35,7	3,7	3,8	1,1
		b Anzahl	5.563	2.522	2.299	223	225	38
		%	100	45,3	41,3	4,0	4,0	0,7
186	Mari, Stadt	a Anzahl	40.004	20.239	14.018	1.795	1.432	299
		%	100	50,6	35,0	4,5	3,6	0,7
		b Anzahl	7.361	3.138	3.014	424	316	37
		%	100	42,6	40,9	5,8	4,3	0,5
187	Oer-Erkenschwick, Stadt	a Anzahl	13.596	6.586	4.563	422	510	92
		%	100	48,4	33,6	3,1	3,8	0,7
		b Anzahl	3.367	1.601	1.140	115	97	12
		%	100	47,5	33,9	3,4	2,9	0,4
188	Recklinghausen, Stadt	a Anzahl	55.790	24.898	22.001	2.348	2.892	437
		%	100	44,6	39,4	4,2	5,2	0,8
		b Anzahl	10.276	3.974	4.699	474	520	68
		%	100	38,7	45,7	4,6	5,1	0,7

kreisangehörigen Gemeinden

Stimmen

Stimmen							Lfd. Nr.
entfallen auf die Wahlvorschläge							
PDS	Unabhängige Bürger	PBC	FAMILIE	Die Tierschutz partei	BüSo	NPD	
75 0,7	- -	- -	- -	- -	- -	56 0,5	176
15 0,7	- -	- -	- -	- -	- -	9 0,4	
52 0,8	- -	- -	- -	- -	- -	57 0,9	177
4 0,3	- -	- -	- -	- -	- -	6 0,5	
21 0,4	- -	- -	- -	- -	- -	- -	178
3 0,4	- -	- -	- -	- -	- -	- -	
99 0,9	- -	- -	- -	- -	- -	55 0,5	179
9 0,6	- -	- -	- -	- -	- -	9 0,6	
460 1,3	- -	- -	- -	- -	- -	509 1,4	180
69 1,1	- -	- -	- -	- -	- -	50 0,8	
145 0,9	64 0,4	- -	- -	96 0,6	- -	189 1,2	181
36 0,8	14 0,3	- -	- -	24 0,6	- -	31 0,7	
359 0,9	212 0,6	- -	- -	395 1,0	59 0,2	373 1,0	182
49 0,9	27 0,5	- -	- -	62 1,1	13 0,2	37 0,7	
404 1,2	277 0,8	- -	- -	437 1,3	40 0,1	489 1,4	183
74 1,1	59 0,9	- -	- -	77 1,2	10 0,2	45 0,7	
121 0,6	89 0,4	- -	- -	151 0,7	- -	116 0,6	184
24 0,5	16 0,4	- -	- -	35 0,8	- -	18 0,4	
301 1,0	- -	- -	- -	- -	- -	456 1,5	185
42 0,8	- -	- -	- -	- -	- -	41 0,7	
431 1,1	55 0,1	- -	- -	93 0,2	- -	499 1,2	186
67 0,9	13 0,2	- -	- -	14 0,2	- -	68 0,9	
118 0,9	89 0,7	- -	- -	142 1,0	- -	194 1,4	187
21 0,6	29 0,9	- -	- -	36 1,1	- -	33 1,0	
610 1,1	486 0,9	- -	- -	- -	- -	743 1,3	188
103 1,0	74 0,7	- -	- -	- -	- -	88 0,9	

**Noch: 4. Ergebnisse der Wahl nach
b) Gültige**

Lfd. Nr.	Verwaltungsbezirk a = Ergebnis insgesamt b = Ergebnis der Briefwahl	Gültige						
		von den gültigen Stimmen						
		ödp	ÖkoLi	BGD	UAP	GRAUE	WASG	
176	Nottuln	a Anzahl	48	-	-	-	-	169
		%	0,5	-	-	-	-	1,6
		b Anzahl	12	-	-	-	-	35
		%	0,6	-	-	-	-	1,7
177	Olfen, Stadt	a Anzahl	27	-	-	-	-	160
		%	0,4	-	-	-	-	2,6
		b Anzahl	8	-	-	-	-	49
		%	0,7	-	-	-	-	4,1
178	Rosendahl	a Anzahl	13	-	-	-	-	92
		%	0,2	-	-	-	-	1,5
		b Anzahl	-	-	-	-	-	12
		%	-	-	-	-	-	1,5
179	Senden	a Anzahl	29	-	-	-	-	158
		%	0,3	-	-	-	-	1,5
		b Anzahl	5	-	-	-	-	36
		%	0,3	-	-	-	-	2,2
Recklinghausen, Kreis								
180	Castrop-Rauxel, Stadt	a Anzahl	87	-	-	-	-	906
		%	0,2	-	-	-	-	2,5
		b Anzahl	13	-	-	-	-	191
		%	0,2	-	-	-	-	3,0
181	Datteln, Stadt	a Anzahl	50	-	-	-	-	440
		%	0,3	-	-	-	-	2,7
		b Anzahl	10	-	-	-	-	115
		%	0,2	-	-	-	-	2,7
182	Dorsten, Stadt	a Anzahl	34	-	-	-	-	1.058
		%	0,1	-	-	-	-	2,7
		b Anzahl	7	-	-	-	-	159
		%	0,1	-	-	-	-	2,8
183	Gladbeck, Stadt	a Anzahl	42	-	-	-	-	1.462
		%	0,1	-	-	-	-	4,3
		b Anzahl	6	-	-	-	-	262
		%	0,1	-	-	-	-	4,1
184	Haltern am See, Stadt	a Anzahl	42	-	-	-	-	456
		%	0,2	-	-	-	-	2,2
		b Anzahl	9	-	-	-	-	118
		%	0,2	-	-	-	-	2,6
185	Herten, Stadt	a Anzahl	87	-	-	-	-	840
		%	0,3	-	-	-	-	2,8
		b Anzahl	9	-	-	-	-	164
		%	0,2	-	-	-	-	2,9
186	Marl, Stadt	a Anzahl	83	-	-	-	-	1.041
		%	0,2	-	-	-	-	2,6
		b Anzahl	12	-	-	-	-	253
		%	0,2	-	-	-	-	3,4
187	Oer-Erkenschwick, Stadt	a Anzahl	13	-	-	-	-	211
		%	0,1	-	-	-	-	1,6
		b Anzahl	2	-	-	-	-	70
		%	0,1	-	-	-	-	2,1
188	Recklinghausen, Stadt	a Anzahl	110	-	-	-	-	1.265
		%	0,2	-	-	-	-	2,3
		b Anzahl	14	-	-	-	-	262
		%	0,1	-	-	-	-	2,5

Noch: 4. Ergebnisse der Wahl nach
b) Gültige

Lfd. Nr.	Verwaltungsbezirk a = Ergebnis insgesamt b = Ergebnis der Briefwahl	Gültige						
		Insgesamt	von den gültigen Stimmen					
			SPD	CDU	FDP	GRÜNE	REP	
189	Waltrop, Stadt	a Anzahl	14.855	6.588	5.858	693	711	99
		%	100	44,3	39,4	4,7	4,8	0,7
		b Anzahl	2.920	1.196	1.293	154	117	7
		%	100	41,0	44,3	5,3	4,0	0,2
	Steinfurt, Kreis							
190	Altenberge	a Anzahl	5.346	1.420	3.031	303	434	5
		%	100	26,6	56,7	5,7	8,1	0,1
		b Anzahl	998	231	604	62	68	2
		%	100	23,1	60,5	6,2	6,8	0,2
191	Emsdetten, Stadt	a Anzahl	17.334	6.005	8.748	792	998	46
		%	100	34,6	50,5	4,6	5,8	0,3
		b Anzahl	2.245	634	1.240	118	158	6
		%	100	28,2	55,2	5,3	7,0	0,3
192	Greven, Stadt	a Anzahl	16.316	5.034	8.144	1.381	972	122
		%	100	30,9	49,9	8,5	6,0	0,7
		b Anzahl	2.441	663	1.296	235	138	6
		%	100	27,2	53,1	9,6	5,7	0,2
193	Hörstel, Stadt	a Anzahl	9.825	2.820	6.010	360	309	22
		%	100	28,7	61,2	3,7	3,1	0,2
		b Anzahl	836	192	535	40	34	1
		%	100	23,0	64,0	4,8	4,1	0,1
194	Hopsten	a Anzahl	3.804	1.031	2.392	198	70	13
		%	100	27,1	62,9	5,2	1,8	0,3
		b Anzahl	384	89	242	34	11	1
		%	100	23,2	63,0	8,9	2,9	0,3
195	Horstmar, Stadt	a Anzahl	3.613	916	2.234	190	163	9
		%	100	25,4	61,8	5,3	4,5	0,2
		b Anzahl	558	141	348	32	18	1
		%	100	25,3	62,4	5,7	3,2	0,2
196	Ibbenbüren, Stadt	a Anzahl	24.829	11.554	10.441	975	970	54
		%	100	46,5	42,1	3,9	3,9	0,2
		b Anzahl	3.118	1.155	1.562	153	142	7
		%	100	37,0	50,1	4,9	4,6	0,2
197	Ladbergen	a Anzahl	3.462	1.205	1.534	402	218	6
		%	100	34,8	44,3	11,6	6,3	0,2
		b Anzahl	465	150	199	76	32	-
		%	100	32,3	42,8	16,3	6,9	-
198	Laer	a Anzahl	3.394	816	1.861	316	267	10
		%	100	24,0	54,8	9,3	7,9	0,3
		b Anzahl	567	131	318	44	45	1
		%	100	23,1	56,1	7,8	7,9	0,2
199	Lengerich, Stadt	a Anzahl	10.135	4.234	4.352	587	517	25
		%	100	41,8	42,9	5,8	5,1	0,2
		b Anzahl	1.836	686	821	142	108	5
		%	100	37,4	44,7	7,7	5,9	0,3
200	Lienen	a Anzahl	4.589	1.744	2.031	345	306	17
		%	100	38,0	44,3	7,5	6,7	0,4
		b Anzahl	1.019	354	479	88	59	-
		%	100	34,7	47,0	8,6	5,8	-
201	Lotte	a Anzahl	5.559	2.485	2.132	366	283	25
		%	100	44,7	38,4	6,6	5,1	0,4
		b Anzahl	707	312	277	40	43	3
		%	100	44,1	39,2	5,7	6,1	0,4

kreisangehörigen Gemeinden

Stimmen

Stimmen							Lfd. Nr.
entfallen auf die Wahlvorschläge							
PDS	Unabhängige Bürger	PBC	FAMILIE	Die Tierschutz partei	BüSo	NPD	
124 0,8 21 0,7	- - - -	- - - -	- - - -	- - - -	- - - -	163 1,1 20 0,7	189
27 0,5 4 0,4	- - - -	- - - -	- - - -	- - - -	- - - -	20 0,4 3 0,3	190
85 0,5 4 0,2	- - - -	- - - -	- - - -	- - - -	- - - -	111 0,6 9 0,4	191
121 0,7 11 0,5	- - - -	- - - -	- - - -	- - - -	- - - -	151 0,9 16 0,7	192
44 0,4 5 0,6	- - - -	- - - -	- - - -	- - - -	- - - -	90 0,9 9 1,1	193
14 0,4 -	- - -	2 0,1 -	- - -	- - -	- - -	27 0,7 -	194
15 0,4 2 0,4	- - - -	- - - -	- - - -	- - - -	- - - -	11 0,3 2 0,4	195
154 0,6 21 0,7	- - - -	34 0,1 3 0,1	- - - -	- - - -	- - - -	192 0,8 6 0,2	196
15 0,4 1 0,2	- - - -	- - - -	- - - -	- - - -	- - - -	36 1,0 1 0,2	197
17 0,5 2 0,4	- - - -	- - - -	- - - -	- - - -	- - - -	25 0,7 7 1,2	198
69 0,7 7 0,4	- - - -	13 0,1 1 0,1	- - - -	- - - -	- - - -	106 1,0 7 0,4	199
26 0,6 6 0,6	- - - -	7 0,2 2 0,2	- - - -	- - - -	- - - -	38 0,8 5 0,5	200
40 0,7 2 0,3	- - - -	3 0,1 - -	- - - -	- - - -	- - - -	80 1,4 9 1,3	201

Noch: 4. Ergebnisse der Wahl nach
b) Gültige

Lfd. Nr.	Verwaltungsbezirk a = Ergebnis insgesamt b = Ergebnis der Briefwahl	Gültige						
		von den gültigen Stimmen						
		ödp	ÖkoLi	BGD	UAP	GRAUE	WASG	
189	Waltrop, Stadt	a Anzahl	26	-	-	-	-	564
		%	0,2	-	-	-	-	3,8
		b Anzahl	8	-	-	-	-	99
		%	0,3	-	-	-	-	3,4
	Steinfurt, Kreis							
190	Altenberge	a Anzahl	-	-	-	-	38	63
		%	-	-	-	-	0,7	1,2
		b Anzahl	-	-	-	-	12	11
		%	-	-	-	-	1,2	1,1
191	Emsdetten, Stadt	a Anzahl	-	-	-	-	115	434
		%	-	-	-	-	0,7	2,5
		b Anzahl	-	-	-	-	16	60
		%	-	-	-	-	0,7	2,7
192	Greven, Stadt	a Anzahl	-	-	-	-	157	210
		%	-	-	-	-	1,0	1,3
		b Anzahl	-	-	-	-	32	40
		%	-	-	-	-	1,3	1,6
193	Hörstel, Stadt	a Anzahl	-	-	-	-	40	130
		%	-	-	-	-	0,4	1,3
		b Anzahl	-	-	-	-	5	15
		%	-	-	-	-	0,6	1,8
194	Hopsten	a Anzahl	-	-	-	-	12	23
		%	-	-	-	-	0,3	0,6
		b Anzahl	-	-	-	-	3	1
		%	-	-	-	-	0,8	0,3
195	Horstmar, Stadt	a Anzahl	-	-	-	-	25	46
		%	-	-	-	-	0,7	1,3
		b Anzahl	-	-	-	-	7	7
		%	-	-	-	-	1,3	1,3
196	Ibbenbüren, Stadt	a Anzahl	-	-	-	-	98	273
		%	-	-	-	-	0,4	1,1
		b Anzahl	-	-	-	-	18	42
		%	-	-	-	-	0,6	1,3
197	Ladbergen	a Anzahl	-	-	-	-	15	31
		%	-	-	-	-	0,4	0,9
		b Anzahl	-	-	-	-	2	4
		%	-	-	-	-	0,4	0,9
198	Laer	a Anzahl	-	-	-	-	21	55
		%	-	-	-	-	0,6	1,6
		b Anzahl	-	-	-	-	4	13
		%	-	-	-	-	0,7	2,3
199	Lengerich, Stadt	a Anzahl	-	-	-	-	79	123
		%	-	-	-	-	0,8	1,2
		b Anzahl	-	-	-	-	22	28
		%	-	-	-	-	1,2	1,5
200	Lienen	a Anzahl	-	-	-	-	26	41
		%	-	-	-	-	0,6	0,9
		b Anzahl	-	-	-	-	10	16
		%	-	-	-	-	1,0	1,6
201	Lotte	a Anzahl	-	-	-	-	41	88
		%	-	-	-	-	0,7	1,6
		b Anzahl	-	-	-	-	10	10
		%	-	-	-	-	1,4	1,4

kreisangehörigen Gemeinden

Stimmen

Stimmen								Lfd. Nr.
entfallen auf die Wahlvorschläge								
Die PARTEI	AMP	ZENTRUM	LD	Offensive D	Unabhängige Kandidaten	Einzelbewerber 1	Einzelbewerber 2	
-	-	-	-	-	-	29	-	189
-	-	-	-	-	-	0,2	-	
-	-	-	-	-	-	5	-	
-	-	-	-	-	-	0,2	-	
-	-	5	-	-	-	-	-	190
-	-	0,1	-	-	-	-	-	
-	-	1	-	-	-	-	-	
-	-	0,1	-	-	-	-	-	
-	-	-	-	-	-	-	-	191
-	-	-	-	-	-	-	-	
-	-	-	-	-	-	-	-	
-	-	24	-	-	-	-	-	192
-	-	0,1	-	-	-	-	-	
-	-	4	-	-	-	-	-	
-	-	0,2	-	-	-	-	-	
-	-	-	-	-	-	-	-	193
-	-	-	-	-	-	-	-	
-	-	-	-	-	-	-	-	
-	-	-	-	-	-	22	-	194
-	-	-	-	-	-	0,6	-	
-	-	-	-	-	-	3	-	
-	-	-	-	-	-	0,8	-	
-	-	4	-	-	-	-	-	195
-	-	0,1	-	-	-	-	-	
-	-	-	-	-	-	-	-	
-	-	-	-	-	-	-	-	
-	-	-	-	-	-	84	-	196
-	-	-	-	-	-	0,3	-	
-	-	-	-	-	-	9	-	
-	-	-	-	-	-	0,3	-	
-	-	-	-	-	-	-	-	197
-	-	-	-	-	-	-	-	
-	-	-	-	-	-	-	-	
-	-	6	-	-	-	-	-	198
-	-	0,2	-	-	-	-	-	
-	-	2	-	-	-	-	-	
-	-	0,4	-	-	-	-	-	
-	-	-	-	-	-	30	-	199
-	-	-	-	-	-	0,3	-	
-	-	-	-	-	-	9	-	
-	-	-	-	-	-	0,5	-	
-	-	-	-	-	-	8	-	200
-	-	-	-	-	-	0,2	-	
-	-	-	-	-	-	-	-	
-	-	-	-	-	-	-	-	
-	-	-	-	-	-	16	-	201
-	-	-	-	-	-	0,3	-	
-	-	-	-	-	-	1	-	
-	-	-	-	-	-	0,1	-	

**Noch: 4. Ergebnisse der Wahl nach
b) Gültige**

Lfd. Nr.	Verwaltungsbezirk a = Ergebnis insgesamt b = Ergebnis der Briefwahl		Gültige					
			Insgesamt	von den gültigen Stimmen				
				SPD	CDU	FDP	GRÜNE	REP
202	Metelen	a Anzahl	3.286	989	1.980	106	123	8
		%	100	30,1	60,3	3,2	3,7	0,2
		b Anzahl	550	120	348	31	33	-
		%	100	21,8	63,3	5,6	6,0	-
203	Mettingen	a Anzahl	6.323	2.822	2.915	231	201	11
		%	100	44,6	46,1	3,7	3,2	0,2
		b Anzahl	881	321	450	49	43	2
		%	100	36,4	51,1	5,6	4,9	0,2
204	Neuenkirchen	a Anzahl	6.763	1.625	4.367	274	292	17
		%	100	24,0	64,6	4,1	4,3	0,3
		b Anzahl	897	149	640	37	52	-
		%	100	16,6	71,3	4,1	5,8	-
205	Nordwalde	a Anzahl	4.955	1.298	2.979	285	213	15
		%	100	26,2	60,1	5,8	4,3	0,3
		b Anzahl	687	134	455	41	35	3
		%	100	19,5	66,2	6,0	5,1	0,4
206	Ochtrup, Stadt	a Anzahl	9.285	2.770	5.307	534	374	20
		%	100	29,8	57,2	5,8	4,0	0,2
		b Anzahl	1.474	381	874	83	71	2
		%	100	25,8	59,3	5,6	4,8	0,1
207	Recke	a Anzahl	6.151	2.198	3.320	181	238	10
		%	100	35,7	54,0	2,9	3,9	0,2
		b Anzahl	523	144	289	21	41	1
		%	100	27,5	55,3	4,0	7,8	0,2
208	Rheine, Stadt	a Anzahl	33.609	11.118	17.918	1.762	1.417	119
		%	100	33,1	53,3	5,2	4,2	0,4
		b Anzahl	4.967	1.442	2.832	283	225	6
		%	100	29,0	57,0	5,7	4,5	0,1
209	Saerbeck	a Anzahl	3.473	886	2.016	234	198	10
		%	100	25,5	58,0	6,7	5,7	0,3
		b Anzahl	393	94	218	32	24	-
		%	100	23,9	55,5	8,1	6,1	-
210	Steinfurt, Stadt	a Anzahl	16.502	5.624	8.164	1.071	984	50
		%	100	34,1	49,5	6,5	6,0	0,3
		b Anzahl	2.581	743	1.340	203	182	7
		%	100	28,8	51,9	7,9	7,1	0,3
211	Tecklenburg, Stadt	a Anzahl	5.071	1.904	2.285	387	300	16
		%	100	37,5	45,1	7,6	5,9	0,3
		b Anzahl	899	280	434	84	71	-
		%	100	31,1	48,3	9,3	7,9	-
212	Westerkappeln	a Anzahl	5.085	2.372	1.926	372	239	15
		%	100	46,6	37,9	7,3	4,7	0,3
		b Anzahl	755	291	314	65	40	3
		%	100	38,5	41,6	8,6	5,3	0,4
213	Wettringen	a Anzahl	3.912	946	2.518	194	137	6
		%	100	24,2	64,4	5,0	3,5	0,2
		b Anzahl	452	101	284	24	15	-
		%	100	22,3	62,8	5,3	3,3	-

kreisangehörigen Gemeinden

Stimmen

Stimmen							Lfd. Nr.
entfallen auf die Wahlvorschläge							
PDS	Unabhängige Bürger	PBC	FAMILIE	Die Tierschutz partei	BüSo	NPD	
10	-	-	-	-	-	21	202
0,3	-	-	-	-	-	0,6	
2	-	-	-	-	-	5	
0,4	-	-	-	-	-	0,9	
22	-	4	-	-	-	43	203
0,3	-	0,1	-	-	-	0,7	
3	-	1	-	-	-	1	
0,3	-	0,1	-	-	-	0,1	
38	-	-	-	-	-	45	204
0,6	-	-	-	-	-	0,7	
1	-	-	-	-	-	4	
0,1	-	-	-	-	-	0,4	
21	-	-	-	-	-	29	205
0,4	-	-	-	-	-	0,6	
4	-	-	-	-	-	-	
0,6	-	-	-	-	-	-	
23	-	-	-	-	-	48	206
0,2	-	-	-	-	-	0,5	
6	-	-	-	-	-	8	
0,4	-	-	-	-	-	0,5	
19	-	8	-	-	-	35	207
0,3	-	0,1	-	-	-	0,6	
1	-	-	-	-	-	5	
0,2	-	-	-	-	-	1,0	
198	-	-	-	-	-	276	208
0,6	-	-	-	-	-	0,8	
19	-	-	-	-	-	16	
0,4	-	-	-	-	-	0,3	
18	-	-	-	-	-	18	209
0,5	-	-	-	-	-	0,5	
-	-	-	-	-	-	2	
-	-	-	-	-	-	0,5	
79	-	-	-	-	-	122	210
0,5	-	-	-	-	-	0,7	
14	-	-	-	-	-	12	
0,5	-	-	-	-	-	0,5	
45	-	4	-	-	-	40	211
0,9	-	0,1	-	-	-	0,8	
3	-	-	-	-	-	1	
0,3	-	-	-	-	-	0,1	
35	-	1	-	-	-	26	212
0,7	-	0	-	-	-	0,5	
9	-	-	-	-	-	2	
1,2	-	-	-	-	-	0,3	
15	-	-	-	-	-	20	213
0,4	-	-	-	-	-	0,5	
4	-	-	-	-	-	6	
0,9	-	-	-	-	-	1,3	

Noch: 4. Ergebnisse der Wahl nach
b) Gültige

Lfd. Nr.	Verwaltungsbezirk a = Ergebnis insgesamt b = Ergebnis der Briefwahl	Gültige						
		von den gültigen Stimmen						
		ödp	ÖkoLi	BGD	UAP	GRAUE	WASG	
202	Metelen	a Anzahl	-	-	-	-	8	36
		%	-	-	-	-	0,2	1,1
		b Anzahl	-	-	-	-	2	8
		%	-	-	-	-	0,4	1,5
203	Mettingen	a Anzahl	-	-	-	-	15	41
		%	-	-	-	-	0,2	0,6
		b Anzahl	-	-	-	-	3	5
		%	-	-	-	-	0,3	0,6
204	Neuenkirchen	a Anzahl	-	-	-	-	34	59
		%	-	-	-	-	0,5	0,9
		b Anzahl	-	-	-	-	6	4
		%	-	-	-	-	0,7	0,4
205	Nordwalde	a Anzahl	-	-	-	-	39	70
		%	-	-	-	-	0,8	1,4
		b Anzahl	-	-	-	-	7	8
		%	-	-	-	-	1,0	1,2
206	Ochtrup, Stadt	a Anzahl	-	-	-	-	39	96
		%	-	-	-	-	0,4	1,0
		b Anzahl	-	-	-	-	11	27
		%	-	-	-	-	0,7	1,8
207	Recke	a Anzahl	-	-	-	-	24	42
		%	-	-	-	-	0,4	0,7
		b Anzahl	-	-	-	-	4	4
		%	-	-	-	-	0,8	0,8
208	Rheine, Stadt	a Anzahl	-	-	-	-	240	561
		%	-	-	-	-	0,7	1,7
		b Anzahl	-	-	-	-	52	92
		%	-	-	-	-	1,0	1,9
209	Saerbeck	a Anzahl	-	-	-	-	55	38
		%	-	-	-	-	1,6	1,1
		b Anzahl	-	-	-	-	15	8
		%	-	-	-	-	3,8	2,0
210	Steinfurt, Stadt	a Anzahl	-	-	-	-	107	275
		%	-	-	-	-	0,6	1,7
		b Anzahl	-	-	-	-	12	60
		%	-	-	-	-	0,5	2,3
211	Tecklenburg, Stadt	a Anzahl	-	-	-	-	28	47
		%	-	-	-	-	0,6	0,9
		b Anzahl	-	-	-	-	10	13
		%	-	-	-	-	1,1	1,4
212	Westerkappeln	a Anzahl	-	-	-	-	25	66
		%	-	-	-	-	0,5	1,3
		b Anzahl	-	-	-	-	12	13
		%	-	-	-	-	1,6	1,7
213	Wettringen	a Anzahl	-	-	-	-	26	40
		%	-	-	-	-	0,7	1,0
		b Anzahl	-	-	-	-	8	8
		%	-	-	-	-	1,8	1,8

kreisangehörigen Gemeinden

Stimmen

Stimmen								Lfd. Nr.
entfallen auf die Wahlvorschläge								
Die PARTEI	AMP	ZENTRUM	LD	Offensive D	Unabhängige Kandidaten	Einzelbewerber 1	Einzelbewerber 2	
-	-	5	-	-	-	-	-	202
-	-	0,2	-	-	-	-	-	
-	-	1	-	-	-	-	-	
-	-	0,2	-	-	-	-	-	
-	-	-	-	-	-	18	-	203
-	-	-	-	-	-	0,3	-	
-	-	-	-	-	-	3	-	
-	-	-	-	-	-	0,3	-	
-	-	12	-	-	-	-	-	204
-	-	0,2	-	-	-	-	-	
-	-	4	-	-	-	-	-	
-	-	0,4	-	-	-	-	-	
-	-	6	-	-	-	-	-	205
-	-	0,1	-	-	-	-	-	
-	-	-	-	-	-	-	-	
-	-	-	-	-	-	-	-	
-	-	74	-	-	-	-	-	206
-	-	0,8	-	-	-	-	-	
-	-	11	-	-	-	-	-	
-	-	0,7	-	-	-	-	-	
-	-	-	-	-	-	76	-	207
-	-	-	-	-	-	1,2	-	
-	-	-	-	-	-	13	-	
-	-	-	-	-	-	2,5	-	
-	-	-	-	-	-	-	-	208
-	-	-	-	-	-	-	-	
-	-	-	-	-	-	-	-	
-	-	-	-	-	-	-	-	209
-	-	-	-	-	-	-	-	
-	-	-	-	-	-	-	-	
-	-	26	-	-	-	-	-	210
-	-	0,2	-	-	-	-	-	
-	-	8	-	-	-	-	-	
-	-	0,3	-	-	-	-	-	
-	-	-	-	-	-	15	-	211
-	-	-	-	-	-	0,3	-	
-	-	-	-	-	-	3	-	
-	-	-	-	-	-	0,3	-	
-	-	-	-	-	-	8	-	212
-	-	-	-	-	-	0,2	-	
-	-	-	-	-	-	6	-	
-	-	-	-	-	-	0,8	-	
-	-	10	-	-	-	-	-	213
-	-	0,3	-	-	-	-	-	
-	-	2	-	-	-	-	-	
-	-	0,4	-	-	-	-	-	

**Noch: 4. Ergebnisse der Wahl nach
b) Gültige**

Lfd. Nr.	Verwaltungsbezirk a = Ergebnis insgesamt b = Ergebnis der Briefwahl	Gültige						
		Insgesamt	von den gültigen Stimmen					REP
			SPD	CDU	FDP	GRÜNE		
Warendorf, Kreis								
214	Ahlen, Stadt	a Anzahl	23.562	9.361	11.280	980	697	143
		%	100	39,7	47,9	4,2	3,0	0,6
		b Anzahl	4.341	1.569	2.212	210	152	16
		%	100	36,1	51,0	4,8	3,5	0,4
215	Beckum, Stadt	a Anzahl	17.297	6.198	8.416	1.041	769	58
		%	100	35,8	48,7	6,0	4,4	0,3
		b Anzahl	3.116	990	1.624	208	150	8
		%	100	31,8	52,1	6,7	4,8	0,3
216	Beelen	a Anzahl	2.983	659	1.856	206	143	11
		%	100	22,1	62,2	6,9	4,8	0,4
		b Anzahl	390	84	245	22	29	1
		%	100	21,5	62,8	5,6	7,4	0,3
217	Drensteinfurt, Stadt	a Anzahl	8.165	2.220	4.560	642	496	43
		%	100	27,2	55,8	7,9	6,1	0,5
		b Anzahl	1.455	335	833	139	101	2
		%	100	23,0	57,3	9,6	6,9	0,1
218	Ennigerloh, Stadt	a Anzahl	10.441	3.314	5.660	643	333	75
		%	100	31,7	54,2	6,2	3,2	0,7
		b Anzahl	1.536	413	885	128	49	6
		%	100	26,9	57,6	8,3	3,2	0,4
219	Everswinkel	a Anzahl	5.433	1.424	2.988	521	341	8
		%	100	26,2	55,0	9,6	6,3	0,1
		b Anzahl	955	236	522	105	68	1
		%	100	24,7	54,7	11,0	7,1	0,1
220	Oelde, Stadt	a Anzahl	15.053	4.616	8.195	881	777	68
		%	100	30,7	54,4	5,9	5,2	0,5
		b Anzahl	2.604	681	1.490	178	161	9
		%	100	26,2	57,2	6,8	6,2	0,3
221	Ostbevern	a Anzahl	5.383	1.100	3.280	507	355	21
		%	100	20,4	60,9	9,4	6,6	0,4
		b Anzahl	762	139	484	77	42	1
		%	100	18,2	63,5	10,1	5,5	0,1
222	Sassenberg, Stadt	a Anzahl	6.239	1.506	3.909	308	289	36
		%	100	24,1	62,7	4,9	4,6	0,6
		b Anzahl	784	178	483	49	38	5
		%	100	22,7	61,6	6,3	4,8	0,6
223	Sendenhorst, Stadt	a Anzahl	6.815	1.962	3.965	453	228	27
		%	100	28,8	58,2	6,6	3,3	0,4
		b Anzahl	1.171	304	707	83	39	7
		%	100	26,0	60,4	7,1	3,3	0,6
224	Telgte, Stadt	a Anzahl	10.528	2.821	5.704	885	849	27
		%	100	26,8	54,2	8,4	8,1	0,3
		b Anzahl	2.076	467	1.204	203	158	3
		%	100	22,5	58,0	9,8	7,6	0,1
225	Wadersloh	a Anzahl	6.704	1.683	4.066	440	300	25
		%	100	25,1	60,7	6,6	4,5	0,4
		b Anzahl	956	211	572	86	48	3
		%	100	22,1	59,8	9,0	5,0	0,3
226	Warendorf, Stadt	a Anzahl	19.524	5.079	11.122	1.341	1.268	88
		%	100	26,0	57,0	6,9	6,5	0,5
		b Anzahl	2.954	642	1.778	231	214	11
		%	100	21,7	60,2	7,8	7,2	0,4

kreisangehörigen Gemeinden

Stimmen

Stimmen							Lfd. Nr.
entfallen auf die Wahlvorschläge							
PDS	Unabhängige Bürger	PBC	FAMILIE	Die Tierschutz partei	BüSo	NPD	
240	-	-	-	-	-	237	214
1,0	-	-	-	-	-	1,0	
44	-	-	-	-	-	24	
1,0	-	-	-	-	-	0,6	
137	-	-	-	-	-	185	215
0,8	-	-	-	-	-	1,1	
27	-	-	-	-	-	15	
0,9	-	-	-	-	-	0,5	
12	-	-	-	-	-	33	216
0,4	-	-	-	-	-	1,1	
-	-	-	-	-	-	1	
-	-	-	-	-	-	0,3	
42	-	-	-	-	-	43	217
0,5	-	-	-	-	-	0,5	
4	-	-	-	-	-	7	
0,3	-	-	-	-	-	0,5	
88	-	-	-	-	-	98	218
0,8	-	-	-	-	-	0,9	
12	-	-	-	-	-	8	
0,8	-	-	-	-	-	0,5	
25	-	-	-	-	-	38	219
0,5	-	-	-	-	-	0,7	
2	-	-	-	-	-	5	
0,2	-	-	-	-	-	0,5	
107	-	-	-	-	-	114	220
0,7	-	-	-	-	-	0,8	
19	-	-	-	-	-	17	
0,7	-	-	-	-	-	0,7	
28	-	-	-	-	-	22	221
0,5	-	-	-	-	-	0,4	
5	-	-	-	-	-	-	
0,7	-	-	-	-	-	-	
32	-	-	-	-	-	52	222
0,5	-	-	-	-	-	0,8	
5	-	-	-	-	-	5	
0,6	-	-	-	-	-	0,6	
41	-	-	-	-	-	43	223
0,6	-	-	-	-	-	0,6	
5	-	-	-	-	-	7	
0,4	-	-	-	-	-	0,6	
49	-	-	-	-	-	49	224
0,5	-	-	-	-	-	0,5	
9	-	-	-	-	-	6	
0,4	-	-	-	-	-	0,3	
36	-	-	-	-	-	32	225
0,5	-	-	-	-	-	0,5	
7	-	-	-	-	-	5	
0,7	-	-	-	-	-	0,5	
99	-	-	-	-	-	157	226
0,5	-	-	-	-	-	0,8	
8	-	-	-	-	-	17	
0,3	-	-	-	-	-	0,6	

Noch: 4. Ergebnisse der Wahl nach
b) Gültige

Lfd. Nr.	Verwaltungsbezirk a = Ergebnis insgesamt b = Ergebnis der Briefwahl	Gültige					
		von den gültigen Stimmen					
		ödp	ÖkoLi	BGD	UAP	GRAUE	WASG
Warendorf, Kreis							
214	Ahlen, Stadt	a Anzahl	-	-	-	-	624
		%	-	-	-	-	2,6
		b Anzahl	-	-	-	-	114
		%	-	-	-	-	2,6
215	Beckum, Stadt	a Anzahl	-	-	-	-	493
		%	-	-	-	-	2,9
		b Anzahl	-	-	-	-	94
		%	-	-	-	-	3,0
216	Beelen	a Anzahl	11	-	-	-	52
		%	0,4	-	-	-	1,7
		b Anzahl	1	-	-	-	7
		%	0,3	-	-	-	1,8
217	Drensteinfurt, Stadt	a Anzahl	-	-	-	-	119
		%	-	-	-	-	1,5
		b Anzahl	-	-	-	-	34
		%	-	-	-	-	2,3
218	Ennigerloh, Stadt	a Anzahl	21	-	-	-	209
		%	0,2	-	-	-	2,0
		b Anzahl	3	-	-	-	32
		%	0,2	-	-	-	2,1
219	Everswinkel	a Anzahl	17	-	-	-	71
		%	0,3	-	-	-	1,3
		b Anzahl	4	-	-	-	12
		%	0,4	-	-	-	1,3
220	Oelde, Stadt	a Anzahl	30	-	-	-	265
		%	0,2	-	-	-	1,8
		b Anzahl	3	-	-	-	46
		%	0,1	-	-	-	1,8
221	Ostbevern	a Anzahl	19	-	-	-	51
		%	0,4	-	-	-	0,9
		b Anzahl	4	-	-	-	10
		%	0,5	-	-	-	1,3
222	Sassenberg, Stadt	a Anzahl	16	-	-	-	91
		%	0,3	-	-	-	1,5
		b Anzahl	1	-	-	-	20
		%	0,1	-	-	-	2,6
223	Sendenhorst, Stadt	a Anzahl	-	-	-	-	96
		%	-	-	-	-	1,4
		b Anzahl	-	-	-	-	19
		%	-	-	-	-	1,6
224	Telgte, Stadt	a Anzahl	34	-	-	-	110
		%	0,3	-	-	-	1,0
		b Anzahl	8	-	-	-	18
		%	0,4	-	-	-	0,9
225	Wadersloh	a Anzahl	-	-	-	-	122
		%	-	-	-	-	1,8
		b Anzahl	-	-	-	-	24
		%	-	-	-	-	2,5
226	Warendorf, Stadt	a Anzahl	87	-	-	-	283
		%	0,4	-	-	-	1,4
		b Anzahl	5	-	-	-	48
		%	0,2	-	-	-	1,6

**Noch: 4. Ergebnisse der Wahl nach
b) Gültige**

Lfd. Nr.	Verwaltungsbezirk a = Ergebnis insgesamt b = Ergebnis der Briefwahl		Gültige					
			Insgesamt	von den gültigen Stimmen				
				SPD	CDU	FDP	GRÜNE	REP
Gütersloh, Kreis								
227	Borgholzhausen, Stadt	a Anzahl	4.177	1.591	1.843	239	316	15
		%	100	38,1	44,1	5,7	7,6	0,4
		b Anzahl	689	250	306	45	52	4
		%	100	36,3	44,4	6,5	7,5	0,6
228	Gütersloh, Stadt	a Anzahl	42.234	15.037	20.006	2.302	2.880	563
		%	100	35,6	47,4	5,5	6,8	1,3
		b Anzahl	7.925	2.579	3.765	534	604	78
		%	100	32,5	47,5	6,7	7,6	1,0
229	Halle (Westf.), Stadt	a Anzahl	9.960	3.711	4.470	518	775	39
		%	100	37,3	44,9	5,2	7,8	0,4
		b Anzahl	1.800	581	889	116	132	4
		%	100	32,3	49,4	6,4	7,3	0,2
230	Harsewinkel, Stadt	a Anzahl	10.901	3.228	6.267	523	466	148
		%	100	29,6	57,5	4,8	4,3	1,4
		b Anzahl	1.491	475	806	83	82	8
		%	100	31,9	54,1	5,6	5,5	0,5
231	Herzebrock-Clarholz	a Anzahl	7.946	1.842	4.895	561	332	83
		%	100	23,2	61,6	7,1	4,2	1,0
		b Anzahl	1.200	275	711	100	55	17
		%	100	22,9	59,3	8,3	4,6	1,4
232	Langenberg	a Anzahl	4.037	1.052	2.446	228	147	14
		%	100	26,1	60,6	5,6	3,6	0,3
		b Anzahl	599	133	381	30	28	3
		%	100	22,2	63,6	5,0	4,7	0,5
233	Rheda-Wiedenbrück, Stadt	a Anzahl	20.632	5.875	11.209	1.340	1.033	90
		%	100	28,5	54,3	6,5	5,0	0,4
		b Anzahl	3.266	868	1.832	266	159	6
		%	100	26,6	56,1	8,1	4,9	0,2
234	Rietberg, Stadt	a Anzahl	13.616	2.544	9.582	623	502	48
		%	100	18,7	70,4	4,6	3,7	0,4
		b Anzahl	1.601	307	1.086	83	74	5
		%	100	19,2	67,8	5,2	4,6	0,3
235	Schloß Holte-Stukenbrock, Stadt	a Anzahl	12.058	3.290	7.121	612	507	38
		%	100	27,3	59,1	5,1	4,2	0,3
		b Anzahl	1.674	445	1.000	112	61	8
		%	100	26,6	59,7	6,7	3,6	0,5
236	Steinhagen	a Anzahl	10.042	3.807	4.504	629	671	43
		%	100	37,9	44,9	6,3	6,7	0,4
		b Anzahl	2.164	767	979	188	125	16
		%	100	35,4	45,2	8,7	5,8	0,7
237	Verl	a Anzahl	11.302	2.810	6.987	622	443	52
		%	100	24,9	61,8	5,5	3,9	0,5
		b Anzahl	1.471	367	873	101	78	4
		%	100	24,9	59,3	6,9	5,3	0,3
238	Versmold, Stadt	a Anzahl	9.104	3.479	4.283	527	407	44
		%	100	38,2	47,0	5,8	4,5	0,5
		b Anzahl	1.656	571	824	130	68	5
		%	100	34,5	49,8	7,9	4,1	0,3
239	Werther (Westf.), Stadt	a Anzahl	5.901	2.242	2.372	329	686	17
		%	100	38,0	40,2	5,6	11,6	0,3
		b Anzahl	1.063	361	474	72	114	4
		%	100	34,0	44,6	6,8	10,7	0,4

kreisangehörigen Gemeinden

Stimmen

Stimmen							Lfd. Nr.
entfallen auf die Wahlvorschläge							
PDS	Unabhängige Bürger	PBC	FAMILIE	Die Tierschutz partei	BüSo	NPD	
18	-	-	-	-	-	33	227
0,4	-	-	-	-	-	0,8	
2	-	-	-	-	-	5	
0,3	-	-	-	-	-	0,7	
-	-	-	-	-	-	-	228
-	-	-	-	-	-	-	
-	-	-	-	-	-	-	
58	-	-	-	-	-	78	229
0,6	-	-	-	-	-	0,8	
8	-	-	-	-	-	9	
0,4	-	-	-	-	-	0,5	
-	-	-	-	-	-	-	230
-	-	-	-	-	-	-	
-	-	-	-	-	-	-	
-	-	-	-	-	-	-	231
-	-	-	-	-	-	-	
-	-	-	-	-	-	-	
-	-	-	-	-	-	27	232
-	-	-	-	-	-	0,7	
-	-	-	-	-	-	5	
-	-	-	-	-	-	0,8	
-	-	-	-	-	-	250	233
-	-	-	-	-	-	1,2	
-	-	-	-	-	-	21	
-	-	-	-	-	-	0,6	
-	-	-	-	-	-	95	234
-	-	-	-	-	-	0,7	
-	-	-	-	-	-	8	
-	-	-	-	-	-	0,5	
-	-	-	-	-	-	124	235
-	-	-	-	-	-	1,0	
-	-	-	-	-	-	17	
-	-	-	-	-	-	1,0	
49	-	-	-	-	-	85	236
0,5	-	-	-	-	-	0,8	
10	-	-	-	-	-	20	
0,5	-	-	-	-	-	0,9	
-	-	-	-	-	-	109	237
-	-	-	-	-	-	1,0	
-	-	-	-	-	-	10	
-	-	-	-	-	-	0,7	
44	-	-	-	-	-	101	238
0,5	-	-	-	-	-	1,1	
7	-	-	-	-	-	12	
0,4	-	-	-	-	-	0,7	
35	-	-	-	-	-	54	239
0,6	-	-	-	-	-	0,9	
4	-	-	-	-	-	12	
0,4	-	-	-	-	-	1,1	

Noch: 4. Ergebnisse der Wahl nach
b) Gültige

Lfd. Nr.	Verwaltungsbezirk a = Ergebnis insgesamt b = Ergebnis der Briefwahl		Gültige					
			von den gültigen Stimmen					
			ödp	ÖkoLi	BGD	UAP	GRAUE	WASG
Gütersloh, Kreis								
227	Borgholzhausen, Stadt	a Anzahl	17	-	-	-	-	84
		%	0,4	-	-	-	-	2,0
		b Anzahl	1	-	-	-	-	19
		%	0,1	-	-	-	-	2,8
228	Gütersloh, Stadt	a Anzahl	287	-	-	-	-	1.159
		%	0,7	-	-	-	-	2,7
		b Anzahl	54	-	-	-	-	311
		%	0,7	-	-	-	-	3,9
229	Halle (Westf.), Stadt	a Anzahl	39	-	-	-	-	215
		%	0,4	-	-	-	-	2,2
		b Anzahl	5	-	-	-	-	41
		%	0,3	-	-	-	-	2,3
230	Harsewinkel, Stadt	a Anzahl	57	-	-	-	-	212
		%	0,5	-	-	-	-	1,9
		b Anzahl	7	-	-	-	-	30
		%	0,5	-	-	-	-	2,0
231	Herzebrock-Clarholz	a Anzahl	34	-	-	-	-	199
		%	0,4	-	-	-	-	2,5
		b Anzahl	3	-	-	-	-	39
		%	0,3	-	-	-	-	3,3
232	Langenberg	a Anzahl	13	-	-	-	-	110
		%	0,3	-	-	-	-	2,7
		b Anzahl	4	-	-	-	-	15
		%	0,7	-	-	-	-	2,5
233	Rheda-Wiedenbrück, Stadt	a Anzahl	103	-	-	-	-	732
		%	0,5	-	-	-	-	3,5
		b Anzahl	9	-	-	-	-	105
		%	0,3	-	-	-	-	3,2
234	Rietberg, Stadt	a Anzahl	50	-	-	-	-	172
		%	0,4	-	-	-	-	1,3
		b Anzahl	8	-	-	-	-	30
		%	0,5	-	-	-	-	1,9
235	Schloß Holte-Stukenbrock, Stadt	a Anzahl	44	-	-	-	-	322
		%	0,4	-	-	-	-	2,7
		b Anzahl	2	-	-	-	-	29
		%	0,1	-	-	-	-	1,7
236	Steinhagen	a Anzahl	40	-	-	-	-	178
		%	0,4	-	-	-	-	1,8
		b Anzahl	7	-	-	-	-	47
		%	0,3	-	-	-	-	2,2
237	Verl	a Anzahl	103	-	-	-	-	176
		%	0,9	-	-	-	-	1,6
		b Anzahl	12	-	-	-	-	26
		%	0,8	-	-	-	-	1,8
238	Versmold, Stadt	a Anzahl	23	-	-	-	-	155
		%	0,3	-	-	-	-	1,7
		b Anzahl	2	-	-	-	-	26
		%	0,1	-	-	-	-	1,6
239	Werther (Westf.), Stadt	a Anzahl	24	-	-	-	-	116
		%	0,4	-	-	-	-	2,0
		b Anzahl	1	-	-	-	-	19
		%	0,1	-	-	-	-	1,8

kreisangehörigen Gemeinden

Stimmen

Stimmen								Lfd. Nr.
entfallen auf die Wahlvorschläge								
Die PARTEI	AMP	ZENTRUM	LD	Offensive D	Unabhängige Kandidaten	Einzelbewerber 1	Einzelbewerber 2	
-	-	-	-	-	-	21	-	227
-	-	-	-	-	-	0,5	-	
-	-	-	-	-	-	5	-	
-	-	-	-	-	-	0,7	-	
-	-	-	-	-	-	-	-	228
-	-	-	-	-	-	-	-	
-	-	-	-	-	-	-	-	
-	-	-	-	-	-	57	-	229
-	-	-	-	-	-	0,6	-	
-	-	-	-	-	-	15	-	
-	-	-	-	-	-	0,8	-	
-	-	-	-	-	-	-	-	230
-	-	-	-	-	-	-	-	
-	-	-	-	-	-	-	-	
-	-	-	-	-	-	-	-	231
-	-	-	-	-	-	-	-	
-	-	-	-	-	-	-	-	
-	-	-	-	-	-	-	-	232
-	-	-	-	-	-	-	-	
-	-	-	-	-	-	-	-	
-	-	-	-	-	-	-	-	233
-	-	-	-	-	-	-	-	
-	-	-	-	-	-	-	-	
-	-	-	-	-	-	-	-	234
-	-	-	-	-	-	-	-	
-	-	-	-	-	-	-	-	
-	-	-	-	-	-	-	-	235
-	-	-	-	-	-	-	-	
-	-	-	-	-	-	-	-	
-	-	-	-	-	-	36	-	236
-	-	-	-	-	-	0,4	-	
-	-	-	-	-	-	5	-	
-	-	-	-	-	-	0,2	-	
-	-	-	-	-	-	-	-	237
-	-	-	-	-	-	-	-	
-	-	-	-	-	-	-	-	
-	-	-	-	-	-	41	-	238
-	-	-	-	-	-	0,5	-	
-	-	-	-	-	-	11	-	
-	-	-	-	-	-	0,7	-	
-	-	-	-	-	-	26	-	239
-	-	-	-	-	-	0,4	-	
-	-	-	-	-	-	2	-	
-	-	-	-	-	-	0,2	-	

noch: 4. Ergebnisse der Wahl nach
b) Gültige

Lfd. Nr.	Verwaltungsbezirk a = Ergebnis insgesamt b = Ergebnis der Briefwahl		Gültige					
			Insgesamt	von den gültigen Stimmen				
				SPD	CDU	FDP	GRÜNE	REP
Herford, Kreis								
240	Bünde, Stadt	a Anzahl	20.608	8.110	9.001	1.084	1.139	243
		%	100	39,4	43,7	5,3	5,5	1,2
		b Anzahl	3.918	1.409	1.839	237	210	38
		%	100	36,0	46,9	6,0	5,4	1,0
241	Enger, Stadt	a Anzahl	9.784	4.285	3.820	667	550	112
		%	100	43,8	39,0	6,8	5,6	1,1
		b Anzahl	1.792	736	722	135	93	18
		%	100	41,1	40,3	7,5	5,2	1,0
242	Herford, Stadt	a Anzahl	28.598	11.082	12.860	1.627	1.456	391
		%	100	38,8	45,0	5,7	5,1	1,4
		b Anzahl	6.549	2.251	3.213	407	302	80
		%	100	34,4	49,1	6,2	4,6	1,2
243	Hiddenhausen	a Anzahl	10.544	4.639	4.294	545	513	170
		%	100	44,0	40,7	5,2	4,9	1,6
		b Anzahl	2.094	929	845	101	99	34
		%	100	44,4	40,4	4,8	4,7	1,6
244	Kirchlengern	a Anzahl	7.744	3.234	3.372	388	299	79
		%	100	41,8	43,5	5,0	3,9	1,0
		b Anzahl	1.222	455	591	51	52	10
		%	100	37,2	48,4	4,2	4,3	0,8
245	Löhne, Stadt	a Anzahl	18.288	7.699	8.117	770	703	164
		%	100	42,1	44,4	4,2	3,8	0,9
		b Anzahl	3.309	1.221	1.633	146	137	21
		%	100	36,9	49,4	4,4	4,1	0,6
246	Rödinghausen	a Anzahl	4.999	2.187	2.000	289	251	53
		%	100	43,7	40,0	5,8	5,0	1,1
		b Anzahl	689	312	269	40	33	6
		%	100	45,3	39,0	5,8	4,8	0,9
247	Spenge, Stadt	a Anzahl	8.040	3.306	3.382	418	531	56
		%	100	41,1	42,1	5,2	6,6	0,7
		b Anzahl	1.394	506	669	94	77	6
		%	100	36,3	48,0	6,7	5,5	0,4
248	Vlotho, Stadt	a Anzahl	9.422	3.530	4.296	628	458	147
		%	100	37,5	45,6	6,7	4,9	1,6
		b Anzahl	2.234	737	1.096	183	107	28
		%	100	33,0	49,1	8,2	4,8	1,3

kreisangehörigen Gemeinden

Stimmen

Stimmen							Lfd. Nr.
entfallen auf die Wahlvorschläge							
PDS	Unabhängige Bürger	PBC	FAMILIE	Die Tierschutz partei	BüSo	NPD	
144 0,7	132 0,6	73 0,4	- -	- -	29 0,1	250 1,2	240
21 0,5	24 0,6	12 0,3	- -	- -	5 0,1	33 0,8	
84 0,9	61 0,6	20 0,2	- -	- -	- -	- -	241
20 1,1	17 0,9	4 0,2	- -	- -	- -	- -	
273 1,0	192 0,7	64 0,2	- -	- -	- -	- -	242
46 0,7	63 1,0	10 0,2	- -	- -	- -	- -	
72 0,7	94 0,9	29 0,3	- -	- -	- -	- -	243
17 0,8	31 1,5	2 0,1	- -	- -	- -	- -	
49 0,6	49 0,6	37 0,5	- -	- -	4 0,1	88 1,1	244
3 0,2	9 0,7	7 0,6	- -	- -	1 0,1	12 1,0	
216 1,2	95 0,5	31 0,2	- -	- -	22 0,1	180 1,0	245
28 0,8	21 0,6	4 0,1	- -	- -	8 0,2	17 0,5	
33 0,7	26 0,5	21 0,4	- -	- -	7 0,1	49 1,0	246
4 0,6	2 0,3	- -	- -	- -	1 0,1	4 0,6	
55 0,7	58 0,7	15 0,2	- -	- -	33 0,4	72 0,9	247
6 0,4	3 0,2	1 0,1	- -	- -	11 0,8	7 0,5	
66 0,7	60 0,6	38 0,4	- -	- -	- -	- -	248
12 0,5	19 0,9	8 0,4	- -	- -	- -	- -	

Noch: 4. Ergebnisse der Wahl nach
b) Gültige

Lfd. Nr.	Verwaltungsbezirk a = Ergebnis insgesamt b = Ergebnis der Briefwahl	Gültige						
		von den gültigen Stimmen						
		ödp	ÖkoLi	BGD	UAP	GRAUE	WASG	
Herford, Kreis								
240	Bünde, Stadt	a Anzahl	19	-	-	-	-	384
		%	0,1	-	-	-	-	1,9
		b Anzahl	3	-	-	-	-	87
		%	0,1	-	-	-	-	2,2
241	Enger, Stadt	a Anzahl	11	-	-	-	-	174
		%	0,1	-	-	-	-	1,8
		b Anzahl	2	-	-	-	-	45
		%	0,1	-	-	-	-	2,5
242	Herford, Stadt	a Anzahl	46	-	-	-	-	607
		%	0,2	-	-	-	-	2,1
		b Anzahl	16	-	-	-	-	161
		%	0,2	-	-	-	-	2,5
243	Hiddenhausen	a Anzahl	22	-	-	-	-	166
		%	0,2	-	-	-	-	1,6
		b Anzahl	2	-	-	-	-	34
		%	0,1	-	-	-	-	1,6
244	Kirchlengern	a Anzahl	5	-	-	-	-	140
		%	0,1	-	-	-	-	1,8
		b Anzahl	3	-	-	-	-	28
		%	0,2	-	-	-	-	2,3
245	Löhne, Stadt	a Anzahl	24	-	-	-	-	267
		%	0,1	-	-	-	-	1,5
		b Anzahl	5	-	-	-	-	68
		%	0,2	-	-	-	-	2,1
246	Rödinghausen	a Anzahl	8	-	-	-	-	75
		%	0,2	-	-	-	-	1,5
		b Anzahl	-	-	-	-	-	18
		%	-	-	-	-	-	2,6
247	Spenge, Stadt	a Anzahl	9	-	-	-	-	105
		%	0,1	-	-	-	-	1,3
		b Anzahl	-	-	-	-	-	14
		%	-	-	-	-	-	1,0
248	Vlotho, Stadt	a Anzahl	13	-	-	-	-	186
		%	0,1	-	-	-	-	2,0
		b Anzahl	2	-	-	-	-	42
		%	0,1	-	-	-	-	1,9

Noch: 4. Ergebnisse der Wahl nach
b) Gültige

Lfd. Nr.	Verwaltungsbezirk a = Ergebnis insgesamt b = Ergebnis der Briefwahl		Gültige					
			Insgesamt	von den gültigen Stimmen				
				SPD	CDU	FDP	GRÜNE	REP
Höxter, Kreis								
249	Bad Driburg, Stadt	a Anzahl	9.389	2.129	5.491	727	352	89
		%	100	22,7	58,5	7,7	3,7	0,9
		b Anzahl	1.568	330	918	158	58	8
		%	100	21,0	58,5	10,1	3,7	0,5
250	Beverungen, Stadt	a Anzahl	7.418	1.782	4.555	441	312	44
		%	100	24,0	61,4	5,9	4,2	0,6
		b Anzahl	1.123	222	722	82	58	5
		%	100	19,8	64,3	7,3	5,2	0,4
251	Borgentreich, Stadt	a Anzahl	5.010	926	3.447	292	88	40
		%	100	18,5	68,8	5,8	1,8	0,8
		b Anzahl	498	79	345	33	11	4
		%	100	15,9	69,3	6,6	2,2	0,8
252	Brakel, Stadt	a Anzahl	8.514	1.783	5.653	382	294	67
		%	100	20,9	66,4	4,5	3,5	0,8
		b Anzahl	1.145	221	760	64	52	11
		%	100	19,3	66,4	5,6	4,5	1,0
253	Höxter, Stadt	a Anzahl	15.180	4.067	8.908	828	649	86
		%	100	26,8	58,7	5,5	4,3	0,6
		b Anzahl	2.609	653	1.499	172	152	13
		%	100	25,0	57,5	6,6	5,8	0,5
254	Marienmünster, Stadt	a Anzahl	3.017	537	2.117	118	73	21
		%	100	17,8	70,2	3,9	2,4	0,7
		b Anzahl	296	39	202	14	15	-
		%	100	13,2	68,2	4,7	5,1	-
255	Nieheim, Stadt	a Anzahl	3.738	967	2.298	146	102	24
		%	100	25,9	61,5	3,9	2,7	0,6
		b Anzahl	404	73	270	17	22	4
		%	100	18,1	66,8	4,2	5,4	1,0
256	Steinheim, Stadt	a Anzahl	6.592	1.961	3.706	310	220	82
		%	100	29,7	56,2	4,7	3,3	1,2
		b Anzahl	795	222	475	37	22	4
		%	100	27,9	59,7	4,7	2,8	0,5
257	Warburg, Stadt	a Anzahl	11.678	2.720	7.249	527	509	85
		%	100	23,3	62,1	4,5	4,4	0,7
		b Anzahl	1.875	393	1.160	106	103	9
		%	100	21,0	61,9	5,7	5,5	0,5
258	Willebadessen, Stadt	a Anzahl	4.255	928	2.718	275	108	39
		%	100	21,8	63,9	6,5	2,5	0,9
		b Anzahl	456	92	288	37	22	1
		%	100	20,2	63,2	8,1	4,8	0,2

kreisangehörigen Gemeinden

Stimmen

Stimmen							Lfd. Nr.
entfallen auf die Wahlvorschläge							
PDS	Unabhängige Bürger	PBC	FAMILIE	Die Tierschutz partei	BüSo	NPD	
-	65	-	95	-	-	130	249
-	0,7	-	1,0	-	-	1,4	
-	13	-	16	-	-	17	
-	0,8	-	1,0	-	-	1,1	
-	42	-	76	-	-	62	250
-	0,6	-	1,0	-	-	0,8	
-	7	-	12	-	-	4	
-	0,6	-	1,1	-	-	0,4	
-	14	-	69	-	-	67	251
-	0,3	-	1,4	-	-	1,3	
-	3	-	9	-	-	3	
-	0,6	-	1,8	-	-	0,6	
-	56	-	76	-	-	98	252
-	0,7	-	0,9	-	-	1,2	
-	6	-	7	-	-	4	
-	0,5	-	0,6	-	-	0,3	
-	102	-	151	-	-	173	253
-	0,7	-	1,0	-	-	1,1	
-	22	-	20	-	-	26	
-	0,8	-	0,8	-	-	1,0	
-	43	-	26	-	-	31	254
-	1,4	-	0,9	-	-	1,0	
-	8	-	3	-	-	4	
-	2,7	-	1,0	-	-	1,4	
-	15	-	43	-	-	50	255
-	0,4	-	1,2	-	-	1,3	
-	4	-	4	-	-	1	
-	1,0	-	1,0	-	-	0,2	
-	48	-	54	-	-	72	256
-	0,7	-	0,8	-	-	1,1	
-	8	-	4	-	-	4	
-	1,0	-	0,5	-	-	0,5	
-	65	-	257	-	-	89	257
-	0,6	-	2,2	-	-	0,8	
-	14	-	42	-	-	9	
-	0,7	-	2,2	-	-	0,5	
-	25	-	68	-	-	43	258
-	0,6	-	1,6	-	-	1,0	
-	1	-	10	-	-	2	
-	0,2	-	2,2	-	-	0,4	

Noch: 4. Ergebnisse der Wahl nach
b) Gültige

Lfd. Nr.	Verwaltungsbezirk a = Ergebnis insgesamt b = Ergebnis der Briefwahl	Gültige						
		von den gültigen Stimmen						
		ödp	ÖkoLi	BGD	UAP	GRAUE	WASG	
Höxter, Kreis								
249	Bad Driburg, Stadt	a Anzahl	190	-	-	-	-	121
		%	2,0	-	-	-	-	1,3
		b Anzahl	28	-	-	-	-	22
		%	1,8	-	-	-	-	1,4
250	Beverungen, Stadt	a Anzahl	18	-	-	-	-	86
		%	0,2	-	-	-	-	1,2
		b Anzahl	2	-	-	-	-	9
		%	0,2	-	-	-	-	0,8
251	Borgentreich, Stadt	a Anzahl	3	-	-	-	-	64
		%	0,1	-	-	-	-	1,3
		b Anzahl	1	-	-	-	-	10
		%	0,2	-	-	-	-	2,0
252	Brakel, Stadt	a Anzahl	15	-	-	-	-	90
		%	0,2	-	-	-	-	1,1
		b Anzahl	3	-	-	-	-	17
		%	0,3	-	-	-	-	1,5
253	Höxter, Stadt	a Anzahl	25	-	-	-	-	191
		%	0,2	-	-	-	-	1,3
		b Anzahl	6	-	-	-	-	46
		%	0,2	-	-	-	-	1,8
254	Marienmünster, Stadt	a Anzahl	11	-	-	-	-	40
		%	0,4	-	-	-	-	1,3
		b Anzahl	-	-	-	-	-	11
		%	-	-	-	-	-	3,7
255	Nieheim, Stadt	a Anzahl	9	-	-	-	-	84
		%	0,2	-	-	-	-	2,2
		b Anzahl	-	-	-	-	-	9
		%	-	-	-	-	-	2,2
256	Steinheim, Stadt	a Anzahl	15	-	-	-	-	124
		%	0,2	-	-	-	-	1,9
		b Anzahl	1	-	-	-	-	18
		%	0,1	-	-	-	-	2,3
257	Warburg, Stadt	a Anzahl	24	-	-	-	-	153
		%	0,2	-	-	-	-	1,3
		b Anzahl	5	-	-	-	-	34
		%	0,3	-	-	-	-	1,8
258	Willebadessen, Stadt	a Anzahl	12	-	-	-	-	39
		%	0,3	-	-	-	-	0,9
		b Anzahl	-	-	-	-	-	3
		%	-	-	-	-	-	0,7

**Noch: 4. Ergebnisse der Wahl nach
b) Gültige**

Lfd. Nr.	Verwaltungsbezirk a = Ergebnis insgesamt b = Ergebnis der Briefwahl	Gültige						
		Insgesamt	von den gültigen Stimmen					REP
			SPD	CDU	FDP	GRÜNE		
Lippe, Kreis								
259	Augustdorf	a Anzahl	3.691	1.248	1.925	168	135	38
		%	100	33,8	52,2	4,6	3,7	1,0
		b Anzahl	438	181	193	21	21	3
		%	100	41,3	44,1	4,8	4,8	0,7
260	Bad Salzuflen, Stadt	a Anzahl	26.067	10.354	11.191	1.906	1.091	302
		%	100	39,7	42,9	7,3	4,2	1,2
		b Anzahl	5.181	1.741	2.538	438	211	51
		%	100	33,6	49,0	8,5	4,1	1,0
261	Bamtrup, Stadt	a Anzahl	4.554	1.935	1.905	234	201	44
		%	100	42,5	41,8	5,1	4,4	1,0
		b Anzahl	778	326	324	46	32	1
		%	100	41,9	41,6	5,9	4,1	0,1
262	Blomberg, Stadt	a Anzahl	8.208	3.928	3.013	393	432	40
		%	100	47,9	36,7	4,8	5,3	0,5
		b Anzahl	1.065	433	436	54	81	5
		%	100	40,7	40,9	5,1	7,6	0,5
263	Detmold, Stadt	a Anzahl	35.952	14.404	14.435	2.384	2.566	352
		%	100	40,1	40,2	6,6	7,1	1,0
		b Anzahl	6.819	2.497	2.748	621	568	48
		%	100	36,6	40,3	9,1	8,3	0,7
264	Dörentrup	a Anzahl	4.016	1.753	1.549	251	190	50
		%	100	43,7	38,6	6,3	4,7	1,2
		b Anzahl	570	207	247	47	27	5
		%	100	36,3	43,3	8,2	4,7	0,9
265	Extertal	a Anzahl	5.926	2.443	2.576	265	197	70
		%	100	41,2	43,5	4,5	3,3	1,2
		b Anzahl	863	304	406	43	42	6
		%	100	35,2	47,0	5,0	4,9	0,7
266	Horn-Bad Meinberg, Stadt	a Anzahl	8.989	3.666	3.903	503	424	105
		%	100	40,8	43,4	5,6	4,7	1,2
		b Anzahl	1.444	597	594	105	74	11
		%	100	41,3	41,1	7,3	5,1	0,8
267	Kalletal	a Anzahl	7.953	3.419	3.429	326	257	144
		%	100	43,0	43,1	4,1	3,2	1,8
		b Anzahl	1.132	467	484	63	52	15
		%	100	41,3	42,8	5,6	4,6	1,3
268	Lage, Stadt	a Anzahl	17.179	6.829	7.534	910	818	187
		%	100	39,8	43,9	5,3	4,8	1,1
		b Anzahl	2.885	1.048	1.308	209	186	13
		%	100	36,3	45,3	7,2	6,4	0,5
269	Lemgo, Stadt	a Anzahl	20.838	8.526	8.944	1.022	1.099	175
		%	100	40,9	42,9	4,9	5,3	0,8
		b Anzahl	3.837	1.450	1.768	203	227	18
		%	100	37,8	46,1	5,3	5,9	0,5
270	Leopoldshöhe	a Anzahl	8.395	3.515	3.485	446	492	59
		%	100	41,9	41,5	5,3	5,9	0,7
		b Anzahl	1.189	470	499	69	92	6
		%	100	39,5	42,0	5,8	7,7	0,5
271	Lügde, Stadt	a Anzahl	5.023	1.849	2.539	288	142	34
		%	100	36,8	50,5	5,7	2,8	0,7
		b Anzahl	637	204	334	48	31	2
		%	100	32,0	52,4	7,5	4,9	0,3

kreisangehörigen Gemeinden

Stimmen

Stimmen							Lfd. Nr.
entfallen auf die Wahlvorschläge							
PDS	Unabhängige Bürger	PBC	FAMILIE	Die Tierschutz partei	BüSo	NPD	
25 0,7	-	72 2,0	-	-	-	-	259
2 0,5	-	5 1,1	-	-	-	-	
322 1,2	-	125 0,5	-	-	42 0,2	201 0,8	260
41 0,8	-	11 0,2	-	-	12 0,2	30 0,6	
41 0,9	-	41 0,9	-	-	-	40 0,9	261
8 1,0	-	3 0,4	-	-	-	5 0,6	
72 0,9	-	56 0,7	-	-	-	52 0,6	262
8 0,8	-	4 0,4	-	-	-	5 0,5	
336 0,9	-	317 0,9	-	-	-	-	263
76 1,1	-	28 0,4	-	-	-	-	
46 1,1	-	20 0,5	-	-	-	31 0,8	264
6 1,1	-	2 0,4	-	-	-	3 0,5	
68 1,1	-	67 1,1	-	-	-	79 1,3	265
10 1,2	-	4 0,5	-	-	-	12 1,4	
82 0,9	-	39 0,4	-	-	-	-	266
11 0,8	-	5 0,3	-	-	-	-	
62 0,8	-	54 0,7	-	-	-	63 0,8	267
9 0,8	-	5 0,4	-	-	-	12 1,1	
164 1,0	-	259 1,5	-	-	31 0,2	119 0,7	268
14 0,5	-	17 0,6	-	-	5 0,2	11 0,4	
181 0,9	-	187 0,9	-	-	-	147 0,7	269
21 0,5	-	32 0,8	-	-	-	16 0,4	
68 0,8	-	144 1,7	-	-	12 0,1	47 0,6	270
5 0,4	-	11 0,9	-	-	2 0,2	7 0,6	
35 0,7	-	5 0,1	-	-	-	53 1,1	271
6 0,9	-	-	-	-	-	3 0,5	

Noch: 4. Ergebnisse der Wahl nach
b) Gültige

Lfd. Nr.	Verwaltungsbezirk a = Ergebnis insgesamt b = Ergebnis der Briefwahl	Gültige					
		von den gültigen Stimmen					
		ödp	ÖkoLi	BGD	UAP	GRAUE	WASG
Lippe, Kreis							
259	Augustdorf	a Anzahl	7	-	-	-	73
		%	0,2	-	-	-	2,0
		b Anzahl	1	-	-	-	11
		%	0,2	-	-	-	2,5
260	Bad Salzuflen, Stadt	a Anzahl	43	-	-	-	490
		%	0,2	-	-	-	1,9
		b Anzahl	7	-	-	-	101
		%	0,1	-	-	-	1,9
261	Barntrup, Stadt	a Anzahl	12	-	-	-	101
		%	0,3	-	-	-	2,2
		b Anzahl	2	-	-	-	31
		%	0,3	-	-	-	4,0
262	Blomberg, Stadt	a Anzahl	17	-	-	-	205
		%	0,2	-	-	-	2,5
		b Anzahl	3	-	-	-	36
		%	0,3	-	-	-	3,4
263	Detmold, Stadt	a Anzahl	100	-	-	-	1.058
		%	0,3	-	-	-	2,9
		b Anzahl	17	-	-	-	216
		%	0,2	-	-	-	3,2
264	Dörentrup	a Anzahl	11	-	-	-	115
		%	0,3	-	-	-	2,9
		b Anzahl	1	-	-	-	25
		%	0,2	-	-	-	4,4
265	Extertal	a Anzahl	14	-	-	-	147
		%	0,2	-	-	-	2,5
		b Anzahl	-	-	-	-	36
		%	-	-	-	-	4,2
266	Horn-Bad Meinberg, Stadt	a Anzahl	23	-	-	-	244
		%	0,3	-	-	-	2,7
		b Anzahl	2	-	-	-	45
		%	0,1	-	-	-	3,1
267	Kalletal	a Anzahl	20	-	-	-	179
		%	0,3	-	-	-	2,3
		b Anzahl	2	-	-	-	23
		%	0,2	-	-	-	2,0
268	Lage, Stadt	a Anzahl	26	-	-	-	302
		%	0,2	-	-	-	1,8
		b Anzahl	7	-	-	-	67
		%	0,2	-	-	-	2,3
269	Lerngo, Stadt	a Anzahl	37	-	-	-	520
		%	0,2	-	-	-	2,5
		b Anzahl	4	-	-	-	98
		%	0,1	-	-	-	2,6
270	Leopoldshöhe	a Anzahl	16	-	-	-	111
		%	0,2	-	-	-	1,3
		b Anzahl	4	-	-	-	24
		%	0,3	-	-	-	2,0
271	Lügde, Stadt	a Anzahl	7	-	-	-	71
		%	0,1	-	-	-	1,4
		b Anzahl	-	-	-	-	9
		%	-	-	-	-	1,4

**Noch: 4. Ergebnisse der Wahl nach
b) Gültige**

Lfd. Nr.	Verwaltungsbezirk a = Ergebnis insgesamt b = Ergebnis der Briefwahl		Gültige					
			Insgesamt	von den gültigen Stimmen				
				SPD	CDU	FDP	GRÜNE	REP
272	Oerlinghausen, Stadt	a Anzahl	9.189	3.741	3.548	747	682	79
		%	100	40,7	38,6	8,1	7,4	0,9
		b Anzahl	1.697	687	642	176	122	6
		%	100	40,5	37,8	10,4	7,2	0,4
273	Schieder-Schwalenberg, Stadt	a Anzahl	4.542	1.970	1.697	380	209	83
		%	100	43,4	37,4	8,4	4,6	1,8
		b Anzahl	690	246	289	70	36	11
		%	100	35,7	41,9	10,1	5,2	1,6
274	Schlangen	a Anzahl	4.389	1.786	1.870	233	197	52
		%	100	40,7	42,6	5,3	4,5	1,2
		b Anzahl	629	239	271	40	42	4
		%	100	38,0	43,1	6,4	6,7	0,6
Minden-Lübbecke, Kreis								
275	Bad Oeynhausen, Stadt	a Anzahl	21.863	8.403	9.946	1.258	1.146	257
		%	100	38,4	45,5	5,8	5,2	1,2
		b Anzahl	4.576	1.520	2.243	314	260	36
		%	100	33,2	49,0	6,9	5,7	0,8
276	Espelkamp, Stadt	a Anzahl	10.562	3.046	6.077	470	342	132
		%	100	28,8	57,5	4,4	3,2	1,2
		b Anzahl	1.160	340	634	70	48	10
		%	100	29,3	54,7	6,0	4,1	0,9
277	Hille	a Anzahl	8.639	3.610	3.684	575	328	82
		%	100	41,8	42,6	6,7	3,8	0,9
		b Anzahl	1.209	445	546	74	69	13
		%	100	36,8	45,2	6,1	5,7	1,1
278	Hüllhorst	a Anzahl	6.791	2.729	3.078	368	237	114
		%	100	40,2	45,3	5,4	3,5	1,7
		b Anzahl	1.002	363	467	67	49	17
		%	100	36,2	46,6	6,7	4,9	1,7
279	Lübbecke, Stadt	a Anzahl	12.120	4.851	5.363	672	578	131
		%	100	40,0	44,2	5,5	4,8	1,1
		b Anzahl	2.070	747	971	123	121	19
		%	100	36,1	46,9	5,9	5,8	0,9
280	Minden, Stadt	a Anzahl	36.167	16.082	13.307	2.226	2.147	315
		%	100	44,5	36,8	6,2	5,9	0,9
		b Anzahl	6.687	2.736	2.550	529	446	39
		%	100	40,9	38,1	7,9	6,7	0,6
281	Petershagen, Stadt	a Anzahl	12.968	5.195	5.695	749	611	96
		%	100	40,1	43,9	5,8	4,7	0,7
		b Anzahl	1.820	687	758	131	126	22
		%	100	37,7	41,6	7,2	6,9	1,2
282	Porta Westfalica, Stadt	a Anzahl	17.568	7.557	6.834	1.294	784	199
		%	100	43,0	38,9	7,4	4,5	1,1
		b Anzahl	2.717	1.131	1.017	281	103	32
		%	100	41,6	37,4	10,3	3,8	1,2
283	Preußisch Oldendorf, Stadt	a Anzahl	6.314	2.233	3.307	262	231	84
		%	100	35,4	52,4	4,1	3,7	1,3
		b Anzahl	740	244	373	43	47	8
		%	100	33,0	50,4	5,8	6,4	1,1
284	Rahden, Stadt	a Anzahl	7.647	1.987	4.705	408	255	54
		%	100	26,0	61,5	5,3	3,3	0,7
		b Anzahl	969	233	591	77	43	1
		%	100	24,0	61,0	7,9	4,4	0,1

kreisangehörigen Gemeinden

Stimmen

Stimmen							Lfd. Nr.
entfallen auf die Wahlvorschläge							
PDS	Unabhängige Bürger	PBC	FAMILIE	Die Tierschutz partei	BüSo	NPD	
76 0,8 3 0,2	- - - -	71 0,8 1 0,1	- - - -	- - - -	19 0,2 9 0,5	59 0,6 3 0,2	272
37 0,8 4 0,6	- - - -	24 0,5 4 0,6	- - - -	- - - -	- - - -	- - - -	273
41 0,9 4 0,6	- - - -	43 1,0 1 0,2	- - - -	- - - -	- - - -	- - - -	274
- - -	- - -	127 0,6 23 0,5	- - - -	- - - -	- - - -	257 1,2 42 0,9	275
- - -	- - -	200 1,9 12 1,0	- - - -	- - - -	- - - -	92 0,9 5 0,4	276
- - -	- - -	57 0,7 9 0,7	- - - -	- - - -	- - - -	96 1,1 9 0,7	277
- - -	- - -	49 0,7 6 0,6	- - - -	- - - -	- - - -	88 1,3 10 1,0	278
- - -	- - -	69 0,6 9 0,4	- - - -	- - - -	- - - -	124 1,0 16 0,8	279
- - -	- - -	201 0,6 28 0,4	- - - -	- - - -	- - - -	516 1,4 70 1,0	280
- - -	- - -	97 0,7 7 0,4	- - - -	- - - -	- - - -	164 1,3 16 0,9	281
- - -	- - -	172 1,0 16 0,6	- - - -	- - - -	- - - -	237 1,3 21 0,8	282
- - -	- - -	25 0,4 6 0,8	- - - -	- - - -	- - - -	53 0,8 3 0,4	283
- - -	- - -	62 0,8 1 0,1	- - - -	- - - -	- - - -	60 0,8 4 0,4	284

Noch: 4. Ergebnisse der Wahl nach
b) Gültige

Lfd. Nr.	Verwaltungsbezirk a = Ergebnis insgesamt b = Ergebnis der Briefwahl	Gültige						
		von den gültigen Stimmen						
		ödp	ÖkoLi	BGD	UAP	GRAUE	WASG	
272	Oerlinghausen, Stadt	a Anzahl	10	-	-	-	-	157
		%	0,1	-	-	-	-	1,7
		b Anzahl	2	-	-	-	-	46
		%	0,1	-	-	-	-	2,7
273	Schieder-Schwalenberg, Stadt	a Anzahl	10	-	-	-	-	132
		%	0,2	-	-	-	-	2,9
		b Anzahl	1	-	-	-	-	29
		%	0,1	-	-	-	-	4,2
274	Schlangen	a Anzahl	7	-	-	-	-	160
		%	0,2	-	-	-	-	3,6
		b Anzahl	1	-	-	-	-	27
		%	0,2	-	-	-	-	4,3
Minden-Lübbecke, Kreis								
275	Bad Oeynhausen, Stadt	a Anzahl	37	-	-	-	-	356
		%	0,2	-	-	-	-	1,6
		b Anzahl	3	-	-	-	-	111
		%	0,1	-	-	-	-	2,4
276	Espelkamp, Stadt	a Anzahl	26	-	-	-	-	177
		%	0,2	-	-	-	-	1,7
		b Anzahl	3	-	-	-	-	38
		%	0,3	-	-	-	-	3,3
277	Hille	a Anzahl	27	-	-	-	-	180
		%	0,3	-	-	-	-	2,1
		b Anzahl	3	-	-	-	-	41
		%	0,2	-	-	-	-	3,4
278	Hüllhorst	a Anzahl	9	-	-	-	-	119
		%	0,1	-	-	-	-	1,8
		b Anzahl	1	-	-	-	-	22
		%	0,1	-	-	-	-	2,2
279	Lübbecke, Stadt	a Anzahl	28	-	-	-	-	304
		%	0,2	-	-	-	-	2,5
		b Anzahl	4	-	-	-	-	60
		%	0,2	-	-	-	-	2,9
280	Minden, Stadt	a Anzahl	99	-	-	-	-	1.079
		%	0,3	-	-	-	-	3,0
		b Anzahl	24	-	-	-	-	213
		%	0,4	-	-	-	-	3,2
281	Petershagen, Stadt	a Anzahl	80	-	-	-	-	281
		%	0,6	-	-	-	-	2,2
		b Anzahl	7	-	-	-	-	66
		%	0,4	-	-	-	-	3,6
282	Porta Westfalica, Stadt	a Anzahl	32	-	-	-	-	386
		%	0,2	-	-	-	-	2,2
		b Anzahl	8	-	-	-	-	94
		%	0,3	-	-	-	-	3,5
283	Preußisch Oldendorf, Stadt	a Anzahl	25	-	-	-	-	94
		%	0,4	-	-	-	-	1,5
		b Anzahl	3	-	-	-	-	13
		%	0,4	-	-	-	-	1,8
284	Rahden, Stadt	a Anzahl	15	-	-	-	-	101
		%	0,2	-	-	-	-	1,3
		b Anzahl	3	-	-	-	-	16
		%	0,3	-	-	-	-	1,7

**Noch: 4. Ergebnisse der Wahl nach
b) Gültige**

Lfd. Nr.	Verwaltungsbezirk a = Ergebnis insgesamt b = Ergebnis der Briefwahl	Gültige						
		Insgesamt	von den gültigen Stimmen					
			SPD	CDU	FDP	GRÜNE	REP	
285	Stemwede	a Anzahl	6.750	1.692	4.199	384	264	80
		%	100	25,1	62,2	5,7	3,9	1,2
		b Anzahl	806	164	514	52	45	6
		%	100	20,3	63,8	6,5	5,6	0,7
Paderborn, Kreis								
286	Altenbeken	a Anzahl	4.759	1.252	2.864	193	202	28
		%	100	26,3	60,2	4,1	4,2	0,6
		b Anzahl	722	190	406	41	35	9
		%	100	26,3	56,2	5,7	4,8	1,2
287	Bad Lippspringe, Stadt	a Anzahl	6.903	1.758	3.995	450	257	35
		%	100	25,5	57,9	6,5	3,7	0,5
		b Anzahl	1.263	286	772	79	47	4
		%	100	22,6	61,1	6,3	3,7	0,3
288	Borchen	a Anzahl	6.750	1.807	3.841	307	491	30
		%	100	26,8	56,9	4,5	7,3	0,4
		b Anzahl	990	263	534	45	89	4
		%	100	26,6	53,9	4,5	9,0	0,4
289	Büren, Stadt	a Anzahl	10.793	2.607	6.725	647	263	57
		%	100	24,2	62,3	6,0	2,4	0,5
		b Anzahl	1.708	378	1.067	118	48	7
		%	100	22,1	62,5	6,9	2,8	0,4
290	Delbrück, Stadt	a Anzahl	14.374	2.102	10.718	691	342	68
		%	100	14,6	74,6	4,8	2,4	0,5
		b Anzahl	1.562	271	1.067	102	65	5
		%	100	17,3	68,3	6,5	4,2	0,3
291	Hövelhof	a Anzahl	7.638	1.397	5.312	338	237	58
		%	100	18,3	69,5	4,4	3,1	0,8
		b Anzahl	1.091	198	748	53	45	6
		%	100	18,1	68,6	4,9	4,1	0,5
292	Lichtenau, Stadt	a Anzahl	5.888	1.250	3.858	318	179	34
		%	100	21,2	65,5	5,4	3,0	0,6
		b Anzahl	753	150	470	61	28	6
		%	100	19,9	62,4	8,1	3,7	0,8
293	Paderborn, Stadt	a Anzahl	61.114	16.013	33.993	3.608	4.263	333
		%	100	26,2	55,6	5,9	7,0	0,5
		b Anzahl	12.777	2.939	7.482	851	908	74
		%	100	23,0	58,6	6,7	7,1	0,6
294	Salzkotten, Stadt	a Anzahl	12.041	2.754	7.519	804	458	55
		%	100	22,9	62,4	6,7	3,8	0,5
		b Anzahl	1.850	355	1.185	139	86	9
		%	100	19,2	64,1	7,5	4,6	0,5
295	Bad Wünnenberg, Stadt	a Anzahl	5.994	1.082	4.131	335	154	42
		%	100	18,1	68,9	5,6	2,6	0,7
		b Anzahl	594	133	353	40	33	4
		%	100	22,4	59,4	6,7	5,6	0,7

kreisangehörigen Gemeinden

Stimmen

Stimmen							Lfd. Nr.
entfallen auf die Wahlvorschläge							
PDS	Unabhängige Bürger	PBC	FAMILIE	Die Tierschutz partei	BüSo	NPD	
-	-	16	-	-	-	37	285
-	-	0,2	-	-	-	0,5	
-	-	3	-	-	-	12	
-	-	0,4	-	-	-	1,5	
21	-	29	39	-	-	76	286
0,4	-	0,6	0,8	-	-	1,6	
3	-	7	2	-	-	9	
0,4	-	1,0	0,3	-	-	1,2	
49	-	18	68	-	-	91	287
0,7	-	0,3	1,0	-	-	1,3	
7	-	1	8	-	-	9	
0,6	-	0,1	0,6	-	-	0,7	
50	-	5	79	-	-	49	288
0,7	-	0,1	1,2	-	-	0,7	
10	-	-	12	-	-	12	
1,0	-	-	1,2	-	-	1,2	
72	-	12	101	-	-	115	289
0,7	-	0,1	0,9	-	-	1,1	
12	-	2	13	-	-	14	
0,7	-	0,1	0,8	-	-	0,8	
48	-	45	103	-	-	127	290
0,3	-	0,3	0,7	-	-	0,9	
1	-	4	11	-	-	13	
0,1	-	0,3	0,7	-	-	0,8	
42	-	9	76	-	-	49	291
0,5	-	0,1	1,0	-	-	0,6	
3	-	1	11	-	-	6	
0,3	-	0,1	1,0	-	-	0,5	
26	-	13	91	-	-	58	292
0,4	-	0,2	1,5	-	-	1,0	
7	-	2	9	-	-	6	
0,9	-	0,3	1,2	-	-	0,8	
497	-	269	525	-	-	556	293
0,8	-	0,4	0,9	-	-	0,9	
93	-	31	76	-	-	63	
0,7	-	0,2	0,6	-	-	0,5	
50	-	24	121	-	-	111	294
0,4	-	0,2	1,0	-	-	0,9	
8	-	1	16	-	-	16	
0,4	-	0,1	0,9	-	-	0,9	
20	-	4	64	-	-	80	295
0,3	-	0,1	1,1	-	-	1,3	
4	-	-	5	-	-	8	
0,7	-	-	0,8	-	-	1,3	

Noch: 4. Ergebnisse der Wahl nach
b) Gültige

Lfd. Nr.	Verwaltungsbezirk a = Ergebnis insgesamt b = Ergebnis der Briefwahl	Gültige von den gültigen Stimmen						
		ödp	ÖkoLi	BGD	UAP	GRAUE	WASG	
285	Stemwede	a Anzahl	19	-	-	-	-	59
		%	0,3	-	-	-	-	0,9
		b Anzahl	-	-	-	-	-	10
		%	-	-	-	-	-	1,2
Paderborn, Kreis								
286	Altenbeken	a Anzahl	11	-	-	-	-	44
		%	0,2	-	-	-	-	0,9
		b Anzahl	6	-	-	-	-	14
		%	0,8	-	-	-	-	1,9
287	Bad Lippspringe, Stadt	a Anzahl	25	-	-	-	-	157
		%	0,4	-	-	-	-	2,3
		b Anzahl	10	-	-	-	-	40
		%	0,8	-	-	-	-	3,2
288	Borchen	a Anzahl	10	-	-	-	-	81
		%	0,1	-	-	-	-	1,2
		b Anzahl	1	-	-	-	-	20
		%	0,1	-	-	-	-	2,0
289	Büren, Stadt	a Anzahl	53	-	-	-	-	141
		%	0,5	-	-	-	-	1,3
		b Anzahl	11	-	-	-	-	38
		%	0,6	-	-	-	-	2,2
290	Delbrück, Stadt	a Anzahl	17	-	-	-	-	113
		%	0,1	-	-	-	-	0,8
		b Anzahl	5	-	-	-	-	18
		%	0,3	-	-	-	-	1,2
291	Hövelhof	a Anzahl	7	-	-	-	-	113
		%	0,1	-	-	-	-	1,5
		b Anzahl	2	-	-	-	-	18
		%	0,2	-	-	-	-	1,6
292	Lichtenau, Stadt	a Anzahl	10	-	-	-	-	51
		%	0,2	-	-	-	-	0,9
		b Anzahl	4	-	-	-	-	10
		%	0,5	-	-	-	-	1,3
293	Paderborn, Stadt	a Anzahl	114	-	-	-	-	943
		%	0,2	-	-	-	-	1,5
		b Anzahl	30	-	-	-	-	230
		%	0,2	-	-	-	-	1,8
294	Salzkotten, Stadt	a Anzahl	19	-	-	-	-	126
		%	0,2	-	-	-	-	1,0
		b Anzahl	7	-	-	-	-	28
		%	0,4	-	-	-	-	1,5
295	Bad Wünnenberg, Stadt	a Anzahl	10	-	-	-	-	72
		%	0,2	-	-	-	-	1,2
		b Anzahl	1	-	-	-	-	13
		%	0,2	-	-	-	-	2,2

**Noch: 4. Ergebnisse der Wahl nach
b) Gültige**

Lfd. Nr.	Verwaltungsbezirk a = Ergebnis insgesamt b = Ergebnis der Briefwahl		Gültige					
			Insgesamt	von den gültigen Stimmen				
				SPD	CDU	FDP	GRÜNE	REP
Ennepe-Ruhr-Kreis								
296	Breckerfeld, Stadt	a Anzahl	4.861	1.866	2.191	285	288	29
		%	100	38,4	45,1	5,9	5,9	0,6
		b Anzahl	1.154	420	551	80	51	7
		%	100	36,4	47,7	6,9	4,4	0,6
297	Ennepetal, Stadt	a Anzahl	15.254	6.033	6.471	1.013	751	95
		%	100	39,6	42,4	6,6	4,9	0,6
		b Anzahl	2.821	943	1.358	231	133	5
		%	100	33,4	48,1	8,2	4,7	0,2
298	Gevelsberg, Stadt	a Anzahl	15.811	7.432	5.858	920	755	73
		%	100	47,0	37,1	5,8	4,8	0,5
		b Anzahl	3.645	1.669	1.421	238	155	6
		%	100	45,8	39,0	6,5	4,3	0,2
299	Hattingen, Stadt	a Anzahl	29.515	13.072	11.141	1.498	1.711	287
		%	100	44,3	37,7	5,1	5,8	1,0
		b Anzahl	7.065	3.112	2.713	377	333	69
		%	100	44,0	38,4	5,3	4,7	1,0
300	Herdecke, Stadt	a Anzahl	13.746	5.898	4.901	966	1.230	46
		%	100	42,9	35,7	7,0	8,9	0,3
		b Anzahl	3.442	1.348	1.389	243	277	11
		%	100	39,2	40,4	7,1	8,0	0,3
301	Schwelm, Stadt	a Anzahl	13.814	5.504	5.681	920	763	184
		%	100	39,8	41,1	6,7	5,5	1,3
		b Anzahl	2.549	930	1.117	215	121	28
		%	100	36,5	43,8	8,4	4,7	1,1
302	Sprockhövel, Stadt	a Anzahl	14.493	5.948	5.404	1.257	962	149
		%	100	41,0	37,3	8,7	6,6	1,0
		b Anzahl	3.278	1.270	1.248	308	202	23
		%	100	38,7	38,1	9,4	6,2	0,7
303	Wetter (Ruhr), Stadt	a Anzahl	14.585	6.743	5.045	939	948	166
		%	100	46,2	34,6	6,4	6,5	1,1
		b Anzahl	3.199	1.327	1.251	250	177	25
		%	100	41,5	39,1	7,8	5,5	0,8
304	Witten, Stadt	a Anzahl	47.483	22.008	15.337	2.641	3.789	238
		%	100	46,3	32,3	5,6	8,0	0,5
		b Anzahl	11.065	4.941	3.830	680	788	58
		%	100	44,7	34,6	6,1	7,1	0,5

kreisangehörigen Gemeinden

Stimmen

Stimmen							Lfd. Nr.
entfallen auf die Wahlvorschläge							
PDS	Unabhängige Bürger	PBC	FAMILIE	Die Tierschutz partei	BüSo	NPD	
31 0,6	- -	- -	- -	- -	- -	39 0,8	296
5 0,4	- -	- -	- -	- -	- -	7 0,6	
133 0,9	- -	- -	- -	- -	- -	205 1,3	297
26 0,9	- -	- -	- -	- -	- -	17 0,6	
127 0,8	- -	- -	- -	- -	- -	126 0,8	298
30 0,8	- -	- -	- -	- -	- -	21 0,6	
313 1,1	- -	- -	- -	363 1,2	- -	- -	299
55 0,8	- -	- -	- -	77 1,1	- -	- -	
111 0,8	- -	- -	- -	143 1,0	- -	115 0,8	300
28 0,8	- -	- -	- -	38 1,1	- -	20 0,6	
133 1,0	- -	- -	- -	149 1,1	- -	- -	301
29 1,1	- -	- -	- -	25 1,0	- -	- -	
118 0,8	- -	- -	- -	175 1,2	- -	- -	302
27 0,8	- -	- -	- -	50 1,5	- -	- -	
132 0,9	- -	- -	- -	181 1,2	- -	- -	303
28 0,9	- -	- -	- -	30 0,9	- -	- -	
612 1,3	- -	- -	- -	687 1,4	- -	620 1,3	304
119 1,1	- -	- -	- -	164 1,5	- -	98 0,9	

**Noch: 4. Ergebnisse der Wahl nach
b) Gültige**

Lfd. Nr.	Verwaltungsbezirk a = Ergebnis insgesamt b = Ergebnis der Briefwahl	Gültige						
		von den gültigen Stimmen						
		ödp	ÖkoLi	BGD	UAP	GRAUE	WASG	
Ennepe-Ruhr-Kreis								
296	Breckerfeld, Stadt	a Anzahl	25	-	-	-	-	107
		%	0,5	-	-	-	-	2,2
		b Anzahl	5	-	-	-	-	28
		%	0,4	-	-	-	-	2,4
297	Ennepetal, Stadt	a Anzahl	54	-	-	-	-	499
		%	0,4	-	-	-	-	3,3
		b Anzahl	6	-	-	-	-	102
		%	0,2	-	-	-	-	3,6
298	Gevelsberg, Stadt	a Anzahl	46	-	-	-	-	474
		%	0,3	-	-	-	-	3,0
		b Anzahl	6	-	-	-	-	99
		%	0,2	-	-	-	-	2,7
299	Hattingen, Stadt	a Anzahl	29	-	-	65	203	833
		%	0,1	-	-	0,2	0,7	2,8
		b Anzahl	7	-	-	17	67	238
		%	0,1	-	-	0,2	0,9	3,4
300	Herdecke, Stadt	a Anzahl	28	-	-	-	-	308
		%	0,2	-	-	-	-	2,2
		b Anzahl	5	-	-	-	-	83
		%	0,1	-	-	-	-	2,4
301	Schwelm, Stadt	a Anzahl	17	-	-	27	116	320
		%	0,1	-	-	0,2	0,8	2,3
		b Anzahl	3	-	-	1	24	56
		%	0,1	-	-	0	0,9	2,2
302	Sprockhövel, Stadt	a Anzahl	17	-	-	26	112	325
		%	0,1	-	-	0,2	0,8	2,2
		b Anzahl	3	-	-	5	39	103
		%	0,1	-	-	0,2	1,2	3,1
303	Wetter (Ruhr), Stadt	a Anzahl	17	-	-	21	108	285
		%	0,1	-	-	0,1	0,7	2,0
		b Anzahl	1	-	-	4	33	73
		%	0	-	-	0,1	1,0	2,3
304	Witten, Stadt	a Anzahl	108	-	-	-	-	1.443
		%	0,2	-	-	-	-	3,0
		b Anzahl	17	-	-	-	-	370
		%	0,2	-	-	-	-	3,3

**Noch: 4. Ergebnisse der Wahl nach
b) Gültige**

Lfd. Nr.	Verwaltungsbezirk a = Ergebnis insgesamt b = Ergebnis der Briefwahl		Gültige					
			Insgesamt	von den gültigen Stimmen				
				SPD	CDU	FDP	GRÜNE	REP
Hochsauerlandkreis								
305	Amsberg, Stadt	a Anzahl	36.543	13.056	18.040	2.330	1.298	300
		%	100	35,7	49,4	6,4	3,6	0,8
		b Anzahl	9.041	2.803	4.859	638	302	63
		%	100	31,0	53,7	7,1	3,3	0,7
306	Bestwig	a Anzahl	5.827	1.895	3.254	254	156	45
		%	100	32,5	55,8	4,4	2,7	0,8
		b Anzahl	1.244	357	729	62	34	8
		%	100	28,7	58,6	5,0	2,7	0,6
307	Brilon, Stadt	a Anzahl	13.534	3.809	7.941	780	377	98
		%	100	28,1	58,7	5,8	2,8	0,7
		b Anzahl	2.543	636	1.517	185	84	22
		%	100	25,0	59,7	7,3	3,3	0,9
308	Eslohe (Sauerland)	a Anzahl	4.976	895	3.438	406	109	27
		%	100	18,0	69,1	8,2	2,2	0,5
		b Anzahl	769	153	485	74	27	4
		%	100	19,9	63,1	9,6	3,5	0,5
309	Hallenberg, Stadt	a Anzahl	2.480	336	1.887	107	43	29
		%	100	13,5	76,1	4,3	1,7	1,2
		b Anzahl	349	53	254	18	12	-
		%	100	15,2	72,8	5,2	3,4	-
310	Marsberg, Stadt	a Anzahl	10.355	3.329	5.576	596	440	59
		%	100	32,1	53,8	5,8	4,2	0,6
		b Anzahl	1.634	463	897	118	70	12
		%	100	28,3	54,9	7,2	4,3	0,7
311	Medebach, Stadt	a Anzahl	4.206	619	3.083	266	83	21
		%	100	14,7	73,3	6,3	2,0	0,5
		b Anzahl	640	92	462	48	17	3
		%	100	14,4	72,2	7,5	2,7	0,5
312	Meschede, Stadt	a Anzahl	16.165	4.604	9.187	1.107	596	77
		%	100	28,5	56,8	6,8	3,7	0,5
		b Anzahl	3.772	1.040	2.080	331	164	17
		%	100	27,6	55,1	8,8	4,3	0,5
313	Olsberg, Stadt	a Anzahl	8.391	2.036	5.286	342	310	47
		%	100	24,3	63,0	4,1	3,7	0,6
		b Anzahl	1.617	362	1.024	81	60	8
		%	100	22,4	63,3	5,0	3,7	0,5
314	Schmallenberg, Stadt	a Anzahl	14.025	2.798	9.618	679	456	45
		%	100	20,0	68,6	4,8	3,3	0,3
		b Anzahl	2.645	580	1.733	143	93	9
		%	100	21,9	65,5	5,4	3,5	0,3
315	Sundern (Sauerland), Stadt	a Anzahl	14.595	3.797	8.809	888	519	74
		%	100	26,0	60,4	6,1	3,6	0,5
		b Anzahl	3.059	775	1.825	205	125	8
		%	100	25,3	59,7	6,7	4,1	0,3
316	Winterberg, Stadt	a Anzahl	7.770	1.696	5.100	446	182	38
		%	100	21,8	65,6	5,7	2,3	0,5
		b Anzahl	1.572	354	972	112	51	13
		%	100	22,5	61,8	7,1	3,2	0,8

kreisangehörigen Gemeinden

Stimmen

Stimmen							Lfd. Nr.
entfallen auf die Wahlvorschläge							
PDS	Unabhängige Bürger	PBC	FAMILIE	Die Tierschutz partei	BüSo	NPD	
294	-	-	-	-	-	358	305
0,8	-	-	-	-	-	1,0	
50	-	-	-	-	-	57	
0,6	-	-	-	-	-	0,6	
30	-	-	-	-	-	54	306
0,5	-	-	-	-	-	0,9	
2	-	-	-	-	-	12	
0,2	-	-	-	-	-	1,0	
102	-	-	-	-	-	123	307
0,8	-	-	-	-	-	0,9	
22	-	-	-	-	-	16	
0,9	-	-	-	-	-	0,6	
12	-	-	-	-	-	21	308
0,2	-	-	-	-	-	0,4	
2	-	-	-	-	-	3	
0,3	-	-	-	-	-	0,4	
12	-	-	-	-	-	25	309
0,5	-	-	-	-	-	1,0	
2	-	-	-	-	-	-	
0,6	-	-	-	-	-	-	
66	-	-	-	-	-	67	310
0,6	-	-	-	-	-	0,6	
15	-	-	-	-	-	12	
0,9	-	-	-	-	-	0,7	
24	-	-	-	-	-	32	311
0,6	-	-	-	-	-	0,8	
3	-	-	-	-	-	2	
0,5	-	-	-	-	-	0,3	
89	-	-	-	-	-	154	312
0,6	-	-	-	-	-	1,0	
20	-	-	-	-	-	24	
0,5	-	-	-	-	-	0,6	
45	-	-	-	-	-	73	313
0,5	-	-	-	-	-	0,9	
11	-	-	-	-	-	8	
0,7	-	-	-	-	-	0,5	
84	-	-	-	-	-	110	314
0,6	-	-	-	-	-	0,8	
23	-	-	-	-	-	14	
0,9	-	-	-	-	-	0,5	
116	-	-	-	-	-	90	315
0,8	-	-	-	-	-	0,6	
12	-	-	-	-	-	11	
0,4	-	-	-	-	-	0,4	
41	-	-	-	-	-	61	316
0,5	-	-	-	-	-	0,8	
8	-	-	-	-	-	7	
0,5	-	-	-	-	-	0,4	

Noch: 4. Ergebnisse der Wahl nach
b) Gültige

Lfd. Nr.	Verwaltungsbezirk a = Ergebnis insgesamt b = Ergebnis der Briefwahl		Gültige					
			von den gültigen Stimmen					
			ödp	ÖkoLi	BGD	UAP	GRAUE	WASG
Hochsauerlandkreis								
305	Arnsberg, Stadt	a Anzahl	128	-	-	-	-	739
		%	0,4	-	-	-	-	2,0
		b Anzahl	34	-	-	-	-	235
		%	0,4	-	-	-	-	2,6
306	Bestwig	a Anzahl	13	-	-	-	-	126
		%	0,2	-	-	-	-	2,2
		b Anzahl	3	-	-	-	-	37
		%	0,2	-	-	-	-	3,0
307	Brilon, Stadt	a Anzahl	29	-	-	-	-	275
		%	0,2	-	-	-	-	2,0
		b Anzahl	3	-	-	-	-	58
		%	0,1	-	-	-	-	2,3
308	Eslohe (Sauerland)	a Anzahl	15	-	-	-	-	53
		%	0,3	-	-	-	-	1,1
		b Anzahl	4	-	-	-	-	17
		%	0,5	-	-	-	-	2,2
309	Hallenberg, Stadt	a Anzahl	8	-	-	-	-	33
		%	0,3	-	-	-	-	1,3
		b Anzahl	2	-	-	-	-	8
		%	0,6	-	-	-	-	2,3
310	Marsberg, Stadt	a Anzahl	18	-	-	-	-	204
		%	0,2	-	-	-	-	2,0
		b Anzahl	3	-	-	-	-	44
		%	0,2	-	-	-	-	2,7
311	Medebach, Stadt	a Anzahl	15	-	-	-	-	63
		%	0,4	-	-	-	-	1,5
		b Anzahl	1	-	-	-	-	12
		%	0,2	-	-	-	-	1,9
312	Meschede, Stadt	a Anzahl	49	-	-	-	-	302
		%	0,3	-	-	-	-	1,9
		b Anzahl	14	-	-	-	-	82
		%	0,4	-	-	-	-	2,2
313	Olsberg, Stadt	a Anzahl	15	-	-	-	-	237
		%	0,2	-	-	-	-	2,8
		b Anzahl	1	-	-	-	-	62
		%	0,1	-	-	-	-	3,8
314	Schmallenberg, Stadt	a Anzahl	21	-	-	-	-	214
		%	0,1	-	-	-	-	1,5
		b Anzahl	1	-	-	-	-	49
		%	0	-	-	-	-	1,9
315	Sundern (Sauerland), Stadt	a Anzahl	34	-	-	-	-	268
		%	0,2	-	-	-	-	1,8
		b Anzahl	7	-	-	-	-	91
		%	0,2	-	-	-	-	3,0
316	Winterberg, Stadt	a Anzahl	50	-	-	-	-	156
		%	0,6	-	-	-	-	2,0
		b Anzahl	10	-	-	-	-	45
		%	0,6	-	-	-	-	2,9

**Noch: 4. Ergebnisse der Wahl nach
b) Gültige**

Lfd. Nr.	Verwaltungsbezirk a = Ergebnis insgesamt b = Ergebnis der Briefwahl	Gültige						
		Insgesamt	von den gültigen Stimmen					REP
			SPD	CDU	FDP	GRÜNE		
Märkischer Kreis								
317	Altena, Stadt	a Anzahl	9.256	3.756	3.952	476	411	85
		%	100	40,6	42,7	5,1	4,4	0,9
		b Anzahl	2.723	952	1.349	135	122	28
		%	100	35,0	49,5	5,0	4,5	1,0
318	Balve, Stadt	a Anzahl	6.020	1.596	3.702	328	166	33
		%	100	26,5	61,5	5,4	2,8	0,5
		b Anzahl	1.181	261	778	64	38	2
		%	100	22,1	65,9	5,4	3,2	0,2
319	Halver, Stadt	a Anzahl	7.753	2.522	3.722	630	350	87
		%	100	32,5	48,0	8,1	4,5	1,1
		b Anzahl	2.033	538	1.120	171	85	17
		%	100	26,5	55,1	8,4	4,2	0,8
320	Hemer, Stadt	a Anzahl	15.401	5.485	7.360	887	625	242
		%	100	35,6	47,8	5,8	4,1	1,6
		b Anzahl	2.909	884	1.563	189	110	32
		%	100	30,4	53,7	6,5	3,8	1,1
321	Herscheid	a Anzahl	3.824	1.403	1.700	332	173	37
		%	100	36,7	44,5	8,7	4,5	1,0
		b Anzahl	931	314	435	84	43	7
		%	100	33,7	46,7	9,0	4,6	0,8
322	Iserlohn, Stadt	a Anzahl	42.868	15.643	20.250	2.422	1.687	495
		%	100	36,5	47,2	5,6	3,9	1,2
		b Anzahl	9.270	3.107	4.637	624	368	88
		%	100	33,5	50,0	6,7	4,0	0,9
323	Kierspe, Stadt	a Anzahl	7.106	2.413	3.188	612	471	61
		%	100	34,0	44,9	8,6	6,6	0,9
		b Anzahl	1.841	570	846	181	143	13
		%	100	31,0	46,0	9,8	7,8	0,7
324	Lüdenscheid, Stadt	a Anzahl	31.464	11.664	13.924	2.412	1.434	326
		%	100	37,1	44,3	7,7	4,6	1,0
		b Anzahl	8.565	2.890	4.022	773	385	81
		%	100	33,7	47,0	9,0	4,5	0,9
325	Meinerzhagen, Stadt	a Anzahl	8.761	3.131	4.090	643	409	87
		%	100	35,7	46,7	7,3	4,7	1,0
		b Anzahl	2.128	689	1.054	175	92	18
		%	100	32,4	49,5	8,2	4,3	0,8
326	Menden (Sauerland), Stadt	a Anzahl	26.008	8.057	13.534	1.894	1.080	234
		%	100	31,0	52,0	7,3	4,2	0,9
		b Anzahl	4.861	1.248	2.742	410	211	35
		%	100	25,7	56,4	8,4	4,3	0,7
327	Nachrodt-Wiblingwerde	a Anzahl	3.263	1.314	1.480	168	129	31
		%	100	40,3	45,4	5,1	4,0	1,0
		b Anzahl	888	339	416	64	35	4
		%	100	38,2	46,8	7,2	3,9	0,5
328	Neuenrade, Stadt	a Anzahl	5.698	1.837	2.998	337	242	37
		%	100	32,2	52,6	5,9	4,2	0,6
		b Anzahl	1.603	429	927	109	66	9
		%	100	26,8	57,8	6,8	4,1	0,6
329	Plettenberg, Stadt	a Anzahl	11.345	4.433	5.159	744	280	129
		%	100	39,1	45,5	6,6	2,5	1,1
		b Anzahl	3.580	1.242	1.710	311	96	29
		%	100	34,7	47,8	8,7	2,7	0,8

kreisangehörigen Gemeinden

Stimmen

Stimmen							Lfd. Nr.
entfallen auf die Wahlvorschläge							
PDS	Unabhängige Bürger	PBC	FAMILIE	Die Tierschutz partei	BüSo	NPD	
80	-	-	-	-	25	196	317
0,9	-	-	-	-	0,3	2,1	
17	-	-	-	-	5	30	
0,6	-	-	-	-	0,2	1,1	
32	-	-	-	-	5	61	318
0,5	-	-	-	-	0,1	1,0	
4	-	-	-	-	1	7	
0,3	-	-	-	-	0,1	0,6	
52	-	-	-	-	-	118	319
0,7	-	-	-	-	-	1,5	
8	-	-	-	-	-	9	
0,4	-	-	-	-	-	0,4	
132	-	-	-	-	46	210	320
0,9	-	-	-	-	0,3	1,4	
28	-	-	-	-	10	21	
1,0	-	-	-	-	0,3	0,7	
15	-	-	-	-	-	71	321
0,4	-	-	-	-	-	1,9	
5	-	-	-	-	-	16	
0,5	-	-	-	-	-	1,7	
411	-	-	-	-	123	511	322
1,0	-	-	-	-	0,3	1,2	
73	-	-	-	-	26	78	
0,8	-	-	-	-	0,3	0,8	
46	-	-	-	-	-	106	323
0,6	-	-	-	-	-	1,5	
8	-	-	-	-	-	20	
0,4	-	-	-	-	-	1,1	
250	-	-	-	-	-	479	324
0,8	-	-	-	-	-	1,5	
62	-	-	-	-	-	83	
0,7	-	-	-	-	-	1,0	
52	-	-	-	-	-	110	325
0,6	-	-	-	-	-	1,3	
9	-	-	-	-	-	22	
0,4	-	-	-	-	-	1,0	
175	-	-	-	-	70	364	326
0,7	-	-	-	-	0,3	1,4	
28	-	-	-	-	12	37	
0,6	-	-	-	-	0,2	0,8	
21	-	-	-	-	6	50	327
0,6	-	-	-	-	0,2	1,5	
2	-	-	-	-	1	8	
0,2	-	-	-	-	0,1	0,9	
29	-	-	-	-	5	67	328
0,5	-	-	-	-	0,1	1,2	
13	-	-	-	-	-	17	
0,8	-	-	-	-	-	1,1	
71	-	-	-	-	18	134	329
0,6	-	-	-	-	0,2	1,2	
15	-	-	-	-	4	27	
0,4	-	-	-	-	0,1	0,8	

**Noch: 4. Ergebnisse der Wahl nach
b) Gültige**

Lfd. Nr.	Verwaltungsbezirk a = Ergebnis insgesamt b = Ergebnis der Briefwahl	Gültige					
		von den gültigen Stimmen					
		ödp	ÖkoLi	BGD	UAP	GRAUE	WASG
Märkischer Kreis							
317	Altena, Stadt	a Anzahl	23	-	-	-	215
		%	0,2	-	-	-	2,3
		b Anzahl	2	-	-	-	71
		%	0,1	-	-	-	2,6
318	Balve, Stadt	a Anzahl	7	-	-	-	90
		%	0,1	-	-	-	1,5
		b Anzahl	2	-	-	-	24
		%	0,2	-	-	-	2,0
319	Halver, Stadt	a Anzahl	27	-	-	-	245
		%	0,3	-	-	-	3,2
		b Anzahl	5	-	-	-	80
		%	0,2	-	-	-	3,9
320	Hemer, Stadt	a Anzahl	26	-	-	-	388
		%	0,2	-	-	-	2,5
		b Anzahl	3	-	-	-	69
		%	0,1	-	-	-	2,4
321	Herscheid	a Anzahl	13	-	-	-	80
		%	0,3	-	-	-	2,1
		b Anzahl	1	-	-	-	26
		%	0,1	-	-	-	2,8
322	Iserlohn, Stadt	a Anzahl	79	-	-	-	1.002
		%	0,2	-	-	-	2,3
		b Anzahl	13	-	-	-	209
		%	0,1	-	-	-	2,3
323	Kierspe, Stadt	a Anzahl	36	-	-	-	173
		%	0,5	-	-	-	2,4
		b Anzahl	10	-	-	-	50
		%	0,5	-	-	-	2,7
324	Lüdenscheid, Stadt	a Anzahl	135	-	-	-	840
		%	0,4	-	-	-	2,7
		b Anzahl	36	-	-	-	233
		%	0,4	-	-	-	2,7
325	Meinerzhagen, Stadt	a Anzahl	23	-	-	-	216
		%	0,3	-	-	-	2,5
		b Anzahl	6	-	-	-	63
		%	0,3	-	-	-	3,0
326	Menden (Sauerland), Stadt	a Anzahl	61	-	-	-	539
		%	0,2	-	-	-	2,1
		b Anzahl	10	-	-	-	128
		%	0,2	-	-	-	2,6
327	Nachrodt-Wiblingwerde	a Anzahl	3	-	-	-	52
		%	0,1	-	-	-	1,6
		b Anzahl	1	-	-	-	16
		%	0,1	-	-	-	1,8
328	Neuenrade, Stadt	a Anzahl	17	-	-	-	129
		%	0,3	-	-	-	2,3
		b Anzahl	2	-	-	-	31
		%	0,1	-	-	-	1,9
329	Plettenberg, Stadt	a Anzahl	19	-	-	-	358
		%	0,2	-	-	-	3,2
		b Anzahl	6	-	-	-	140
		%	0,2	-	-	-	3,9

Noch: 4. Ergebnisse der Wahl nach
b) Gültige

Lfd. Nr.	Verwaltungsbezirk a = Ergebnis insgesamt b = Ergebnis der Briefwahl		Gültige					
			Insgesamt	von den gültigen Stimmen				
				SPD	CDU	FDP	GRÜNE	REP
330	Schalksmühle	a Anzahl	5.656	2.113	2.420	541	279	44
		%	100	37,4	42,8	9,6	4,9	0,8
		b Anzahl	1.950	693	861	211	79	7
		%	100	35,5	44,2	10,8	4,1	0,4
331	Werdohl, Stadt	a Anzahl	7.360	2.999	3.177	395	223	101
		%	100	40,7	43,2	5,4	3,0	1,4
		b Anzahl	2.641	966	1.187	182	86	36
		%	100	36,6	44,9	6,9	3,3	1,4
	Olpe, Kreis							
332	Attendorn, Stadt	a Anzahl	11.187	3.247	6.559	534	339	90
		%	100	29,0	58,6	4,8	3,0	0,8
		b Anzahl	2.947	713	1.841	143	106	18
		%	100	24,2	62,5	4,9	3,6	0,6
333	Drolshagen, Stadt	a Anzahl	5.968	901	4.313	391	182	29
		%	100	15,1	72,3	6,6	3,0	0,5
		b Anzahl	1.097	206	741	87	34	2
		%	100	18,8	67,5	7,9	3,1	0,2
334	Finnentrop	a Anzahl	8.481	1.767	5.827	373	187	82
		%	100	20,8	68,7	4,4	2,2	1,0
		b Anzahl	1.720	359	1.137	105	44	11
		%	100	20,9	66,1	6,1	2,6	0,6
335	Kirchhundem	a Anzahl	6.409	1.568	4.055	307	206	73
		%	100	24,5	63,3	4,8	3,2	1,1
		b Anzahl	1.653	399	1.006	95	67	16
		%	100	24,1	60,9	5,7	4,1	1,0
336	Lennestadt, Stadt	a Anzahl	12.839	3.983	7.316	504	422	234
		%	100	31,0	57,0	3,9	3,3	1,8
		b Anzahl	2.945	810	1.768	126	110	39
		%	100	27,5	60,0	4,3	3,7	1,3
337	Olpe, Stadt	a Anzahl	12.269	2.605	8.109	754	442	74
		%	100	21,2	66,1	6,1	3,6	0,6
		b Anzahl	2.900	547	2.004	169	92	12
		%	100	18,9	69,1	5,8	3,2	0,4
338	Wenden	a Anzahl	10.177	2.206	6.907	473	257	73
		%	100	21,7	67,9	4,6	2,5	0,7
		b Anzahl	1.811	378	1.197	104	62	15
		%	100	20,9	66,1	5,7	3,4	0,8

kreisangehörigen Gemeinden

Stimmen

Stimmen							Lfd. Nr.
entfallen auf die Wahlvorschläge							
PDS	Unabhängige Bürger	PBC	FAMILIE	Die Tierschutz partei	BüSo	NPD	
28	-	-	-	-	-	61	330
0,5	-	-	-	-	-	1,1	
7	-	-	-	-	-	21	
0,4	-	-	-	-	-	1,1	
47	-	-	-	-	15	175	331
0,6	-	-	-	-	0,2	2,4	
19	-	-	-	-	7	46	
0,7	-	-	-	-	0,3	1,7	
80	-	-	-	-	-	96	332
0,7	-	-	-	-	-	0,9	
16	-	-	-	-	-	23	
0,5	-	-	-	-	-	0,8	
28	-	-	-	-	-	46	333
0,5	-	-	-	-	-	0,8	
4	-	-	-	-	-	1	
0,4	-	-	-	-	-	0,1	
41	-	-	-	-	-	55	334
0,5	-	-	-	-	-	0,6	
6	-	-	-	-	-	8	
0,3	-	-	-	-	-	0,5	
36	-	-	-	-	-	42	335
0,6	-	-	-	-	-	0,7	
13	-	-	-	-	-	6	
0,8	-	-	-	-	-	0,4	
64	-	-	-	-	-	98	336
0,5	-	-	-	-	-	0,8	
15	-	-	-	-	-	18	
0,5	-	-	-	-	-	0,6	
43	-	-	-	-	-	64	337
0,4	-	-	-	-	-	0,5	
5	-	-	-	-	-	12	
0,2	-	-	-	-	-	0,4	
39	-	-	-	-	-	71	338
0,4	-	-	-	-	-	0,7	
4	-	-	-	-	-	13	
0,2	-	-	-	-	-	0,7	

Noch: 4. Ergebnisse der Wahl nach
b) Gültige

Lfd. Nr.	Verwaltungsbezirk a = Ergebnis insgesamt b = Ergebnis der Briefwahl	Gültige						
		von den gültigen Stimmen						
		ödp	ÖkoLi	BGD	UAP	GRAUE	WASG	
330	Schalksmühle	a Anzahl	21	-	-	-	-	149
		%	0,4	-	-	-	-	2,6
		b Anzahl	7	-	-	-	-	64
		%	0,4	-	-	-	-	3,3
331	Werdohl, Stadt	a Anzahl	20	-	-	-	-	160
		%	0,3	-	-	-	-	2,2
		b Anzahl	8	-	-	-	-	79
		%	0,3	-	-	-	-	3,0
	Olpe, Kreis							
332	Attendorn, Stadt	a Anzahl	22	-	-	-	-	220
		%	0,2	-	-	-	-	2,0
		b Anzahl	3	-	-	-	-	84
		%	0,1	-	-	-	-	2,9
333	Drolshagen, Stadt	a Anzahl	16	-	-	-	-	62
		%	0,3	-	-	-	-	1,0
		b Anzahl	3	-	-	-	-	19
		%	0,3	-	-	-	-	1,7
334	Finnentrop	a Anzahl	20	-	-	-	-	129
		%	0,2	-	-	-	-	1,5
		b Anzahl	5	-	-	-	-	45
		%	0,3	-	-	-	-	2,6
335	Kirchhundem	a Anzahl	7	-	-	-	-	115
		%	0,1	-	-	-	-	1,8
		b Anzahl	-	-	-	-	-	51
		%	-	-	-	-	-	3,1
336	Lennestadt, Stadt	a Anzahl	29	-	-	-	-	189
		%	0,2	-	-	-	-	1,5
		b Anzahl	9	-	-	-	-	50
		%	0,3	-	-	-	-	1,7
337	Olpe, Stadt	a Anzahl	35	-	-	-	-	143
		%	0,3	-	-	-	-	1,2
		b Anzahl	9	-	-	-	-	50
		%	0,3	-	-	-	-	1,7
338	Wenden	a Anzahl	34	-	-	-	-	117
		%	0,3	-	-	-	-	1,1
		b Anzahl	4	-	-	-	-	34
		%	0,2	-	-	-	-	1,9

Noch: 4. Ergebnisse der Wahl nach
b) Gültige

Lfd. Nr.	Verwaltungsbezirk a = Ergebnis insgesamt b = Ergebnis der Briefwahl		Gültige					
			Insgesamt	von den gültigen Stimmen				
				SPD	CDU	FDP	GRÜNE	REP
Siegen-Wittgenstein, Kreis								
339	Bad Berleburg, Stadt	a Anzahl	10.466	4.249	5.121	376	250	111
		%	100	40,6	48,9	3,6	2,4	1,1
		b Anzahl	2.066	798	989	107	70	18
		%	100	38,6	47,9	5,2	3,4	0,9
340	Burbach	a Anzahl	6.660	1.767	3.968	256	208	96
		%	100	26,5	59,6	3,8	3,1	1,4
		b Anzahl	763	219	437	40	32	3
		%	100	28,7	57,3	5,2	4,2	0,4
341	Erndtebrück	a Anzahl	3.788	1.353	1.894	258	105	35
		%	100	35,7	50,0	6,8	2,8	0,9
		b Anzahl	806	284	397	62	25	8
		%	100	35,2	49,3	7,7	3,1	1,0
342	Freudenberg, Stadt	a Anzahl	8.673	2.896	4.277	466	425	95
		%	100	33,4	49,3	5,4	4,9	1,1
		b Anzahl	1.545	491	771	90	75	18
		%	100	31,8	49,9	5,8	4,9	1,2
343	Hilchenbach, Stadt	a Anzahl	7.644	2.918	3.274	532	508	96
		%	100	38,2	42,8	7,0	6,6	1,3
		b Anzahl	1.626	558	737	134	115	17
		%	100	34,3	45,3	8,2	7,1	1,0
344	Kreuztal, Stadt	a Anzahl	14.421	5.794	6.095	785	874	198
		%	100	40,2	42,3	5,4	6,1	1,4
		b Anzahl	2.936	1.137	1.296	159	158	36
		%	100	38,7	44,1	5,4	5,4	1,2
345	Bad Laasphe, Stadt	a Anzahl	7.079	2.624	3.423	345	234	99
		%	100	37,1	48,4	4,9	3,3	1,4
		b Anzahl	1.397	463	701	71	56	19
		%	100	33,1	50,2	5,1	4,0	1,4
346	Netphen, Stadt	a Anzahl	12.350	3.525	6.820	642	588	150
		%	100	28,5	55,2	5,2	4,8	1,2
		b Anzahl	1.859	483	1.053	105	88	16
		%	100	26,0	56,6	5,6	4,7	0,9
347	Neunkirchen	a Anzahl	5.725	2.091	2.733	306	167	96
		%	100	36,5	47,7	5,3	2,9	1,7
		b Anzahl	969	319	518	63	24	10
		%	100	32,9	53,5	6,5	2,5	1,0
348	Siegen, Stadt	a Anzahl	45.000	16.470	19.885	2.359	2.839	662
		%	100	36,6	44,2	5,2	6,3	1,5
		b Anzahl	7.875	2.538	3.865	484	482	78
		%	100	32,2	49,1	6,1	6,1	1,0
349	Wilnsdorf	a Anzahl	11.155	3.027	6.174	835	443	154
		%	100	27,1	55,3	7,5	4,0	1,4
		b Anzahl	1.959	520	1.069	150	85	18
		%	100	26,5	54,6	7,7	4,3	0,9

kreisangehörigen Gemeinden

Stimmen

Stimmen							Lfd. Nr.
entfallen auf die Wahlvorschläge							
PDS	Unabhängige Bürger	PBC	FAMILIE	Die Tierschutz partei	BüSo	NPD	
-	-	29	-	-	-	92	339
-	-	0,3	-	-	-	0,9	
-	-	5	-	-	-	22	
-	-	0,2	-	-	-	1,1	
26	25	108	-	-	5	89	340
0,4	0,4	1,6	-	-	0,1	1,3	
3	1	7	-	-	1	6	
0,4	0,1	0,9	-	-	0,1	0,8	
-	-	9	-	-	-	51	341
-	-	0,2	-	-	-	1,3	
-	-	2	-	-	-	10	
-	-	0,2	-	-	-	1,2	
45	65	122	-	-	9	71	342
0,5	0,7	1,4	-	-	0,1	0,8	
11	4	16	-	-	3	13	
0,7	0,3	1,0	-	-	0,2	0,8	
-	-	58	-	-	-	71	343
-	-	0,8	-	-	-	0,9	
-	-	6	-	-	-	11	
-	-	0,4	-	-	-	0,7	
-	-	106	-	-	-	125	344
-	-	0,7	-	-	-	0,9	
-	-	30	-	-	-	9	
-	-	1,0	-	-	-	0,3	
-	-	34	-	-	-	94	345
-	-	0,5	-	-	-	1,3	
-	-	10	-	-	-	10	
-	-	0,7	-	-	-	0,7	
-	-	98	-	-	-	84	346
-	-	0,8	-	-	-	0,7	
-	-	9	-	-	-	5	
-	-	0,5	-	-	-	0,3	
39	32	105	-	-	7	71	347
0,7	0,6	1,8	-	-	0,1	1,2	
2	2	10	-	-	-	6	
0,2	0,2	1,0	-	-	-	0,6	
344	230	403	-	-	51	410	348
0,8	0,5	0,9	-	-	0,1	0,9	
51	31	50	-	-	7	46	
0,6	0,4	0,6	-	-	0,1	0,6	
-	-	137	-	-	-	91	349
-	-	1,2	-	-	-	0,8	
-	-	20	-	-	-	12	
-	-	1,0	-	-	-	0,6	

**Noch: 4. Ergebnisse der Wahl nach
b) Gültige**

Lfd. Nr.	Verwaltungsbezirk a = Ergebnis insgesamt b = Ergebnis der Briefwahl	Gültige						
		von den gültigen Stimmen						
		ödp	ÖkoLi	BGD	UAP	GRAUE	WASG	
Siegen-Wittgenstein, Kreis								
339	Bad Berleburg, Stadt	a Anzahl	46	-	-	-	-	192
		%	0,4	-	-	-	-	1,8
		b Anzahl	5	-	-	-	-	52
		%	0,2	-	-	-	-	2,5
340	Burbach	a Anzahl	19	-	-	-	-	93
		%	0,3	-	-	-	-	1,4
		b Anzahl	4	-	-	-	-	10
		%	0,5	-	-	-	-	1,3
341	Erndtebrück	a Anzahl	15	-	-	-	-	68
		%	0,4	-	-	-	-	1,8
		b Anzahl	-	-	-	-	-	18
		%	-	-	-	-	-	2,2
342	Freudenberg, Stadt	a Anzahl	44	-	-	-	-	158
		%	0,5	-	-	-	-	1,8
		b Anzahl	7	-	-	-	-	46
		%	0,5	-	-	-	-	3,0
343	Hilchenbach, Stadt	a Anzahl	22	-	-	-	-	165
		%	0,3	-	-	-	-	2,2
		b Anzahl	4	-	-	-	-	44
		%	0,2	-	-	-	-	2,7
344	Kreuztal, Stadt	a Anzahl	93	-	-	-	-	351
		%	0,6	-	-	-	-	2,4
		b Anzahl	14	-	-	-	-	97
		%	0,5	-	-	-	-	3,3
345	Bad Laasphe, Stadt	a Anzahl	31	-	-	-	-	195
		%	0,4	-	-	-	-	2,8
		b Anzahl	6	-	-	-	-	61
		%	0,4	-	-	-	-	4,4
346	Netphen, Stadt	a Anzahl	57	-	-	-	-	386
		%	0,5	-	-	-	-	3,1
		b Anzahl	9	-	-	-	-	91
		%	0,5	-	-	-	-	4,9
347	Neunkirchen	a Anzahl	18	-	-	-	-	60
		%	0,3	-	-	-	-	1,0
		b Anzahl	3	-	-	-	-	12
		%	0,3	-	-	-	-	1,2
348	Siegen, Stadt	a Anzahl	239	-	-	-	-	1.108
		%	0,5	-	-	-	-	2,5
		b Anzahl	33	-	-	-	-	210
		%	0,4	-	-	-	-	2,7
349	Wilnsdorf	a Anzahl	55	-	-	-	-	239
		%	0,5	-	-	-	-	2,1
		b Anzahl	10	-	-	-	-	75
		%	0,5	-	-	-	-	3,8

**Noch: 4. Ergebnisse der Wahl nach
b) Gültige**

Lfd. Nr.	Verwaltungsbezirk a = Ergebnis insgesamt b = Ergebnis der Briefwahl		Gültige					
			Insgesamt	von den gültigen Stimmen				
				SPD	CDU	FDP	GRÜNE	REP
Soest, Kreis								
350	Anröchte	a Anzahl	5.538	1.617	3.013	454	204	77
		%	100	29,2	54,4	8,2	3,7	1,4
		b Anzahl	1.101	296	596	104	36	22
		%	100	26,9	54,1	9,4	3,3	2,0
351	Bad Sassendorf	a Anzahl	6.207	2.119	3.047	459	307	49
		%	100	34,1	49,1	7,4	4,9	0,8
		b Anzahl	1.284	376	666	106	79	14
		%	100	29,3	51,9	8,3	6,2	1,1
352	Ense	a Anzahl	6.432	1.910	3.591	361	263	54
		%	100	29,7	55,8	5,6	4,1	0,8
		b Anzahl	1.126	306	619	94	52	7
		%	100	27,2	55,0	8,3	4,6	0,6
353	Erwitte, Stadt	a Anzahl	8.392	2.420	3.847	1.556	259	96
		%	100	28,8	45,8	18,5	3,1	1,1
		b Anzahl	1.603	443	723	300	58	21
		%	100	27,6	45,1	18,7	3,6	1,3
354	Geseke, Stadt	a Anzahl	8.958	2.761	4.804	688	353	112
		%	100	30,8	53,6	7,7	3,9	1,3
		b Anzahl	1.369	404	725	126	60	17
		%	100	29,5	53,0	9,2	4,4	1,2
355	Lippetal	a Anzahl	6.478	1.593	4.068	315	286	31
		%	100	24,6	62,8	4,9	4,4	0,5
		b Anzahl	1.031	190	679	68	57	2
		%	100	18,4	65,9	6,6	5,5	0,2
356	Lippstadt, Stadt	a Anzahl	29.108	10.460	13.562	2.264	1.403	462
		%	100	35,9	46,6	7,8	4,8	1,6
		b Anzahl	5.602	1.795	2.733	504	302	64
		%	100	32,0	48,8	9,0	5,4	1,1
357	Möhnesee	a Anzahl	5.960	1.659	3.380	389	301	27
		%	100	27,8	56,7	6,5	5,1	0,5
		b Anzahl	1.562	387	917	113	84	2
		%	100	24,8	58,7	7,2	5,4	0,1
358	Rüthen, Stadt	a Anzahl	6.357	1.817	3.748	330	205	38
		%	100	28,6	59,0	5,2	3,2	0,6
		b Anzahl	1.317	338	776	92	46	10
		%	100	25,7	58,9	7,0	3,5	0,8
359	Soest, Stadt	a Anzahl	21.474	7.481	9.988	1.400	1.544	142
		%	100	34,8	46,5	6,5	7,2	0,7
		b Anzahl	4.446	1.461	2.162	326	315	24
		%	100	32,9	48,6	7,3	7,1	0,5
360	Warstein, Stadt	a Anzahl	14.257	5.199	7.120	783	557	118
		%	100	36,5	49,9	5,5	3,9	0,8
		b Anzahl	2.986	995	1.524	194	118	23
		%	100	33,3	51,0	6,5	4,0	0,8
361	Welver	a Anzahl	6.826	2.435	3.186	502	393	44
		%	100	35,7	46,7	7,4	5,8	0,6
		b Anzahl	1.372	455	638	134	88	10
		%	100	33,2	46,5	9,8	6,4	0,7
362	Werl, Stadt	a Anzahl	13.523	3.845	7.698	612	662	109
		%	100	28,4	56,9	4,5	4,9	0,8
		b Anzahl	2.843	636	1.747	161	141	18
		%	100	22,4	61,4	5,7	5,0	0,6

kreisangehörigen Gemeinden

Stimmen

Stimmen							Lfd. Nr.
entfallen auf die Wahlvorschläge							
PDS	Unabhängige Bürger	PBC	FAMILIE	Die Tierschutz partei	BüSo	NPD	
48	-	-	-	-	-	-	350
0,9	-	-	-	-	-	-	
6	-	-	-	-	-	-	
0,5	-	-	-	-	-	-	
42	-	-	-	-	-	59	351
0,7	-	-	-	-	-	1,0	
4	-	-	-	-	-	10	
0,3	-	-	-	-	-	0,8	
64	-	-	-	-	-	59	352
1,0	-	-	-	-	-	0,9	
8	-	-	-	-	-	7	
0,7	-	-	-	-	-	0,6	
59	-	-	-	-	-	-	353
0,7	-	-	-	-	-	-	
17	-	-	-	-	-	-	
1,1	-	-	-	-	-	-	
82	-	-	-	-	-	-	354
0,9	-	-	-	-	-	-	
7	-	-	-	-	-	-	
0,5	-	-	-	-	-	-	
34	-	-	-	-	-	41	355
0,5	-	-	-	-	-	0,6	
2	-	-	-	-	-	6	
0,2	-	-	-	-	-	0,6	
241	-	-	-	-	-	-	356
0,8	-	-	-	-	-	-	
48	-	-	-	-	-	-	
0,9	-	-	-	-	-	-	
40	-	-	-	-	-	54	357
0,7	-	-	-	-	-	0,9	
9	-	-	-	-	-	12	
0,6	-	-	-	-	-	0,8	
33	-	-	-	-	-	58	358
0,5	-	-	-	-	-	0,9	
6	-	-	-	-	-	14	
0,5	-	-	-	-	-	1,1	
204	-	-	-	-	-	188	359
0,9	-	-	-	-	-	0,9	
30	-	-	-	-	-	19	
0,7	-	-	-	-	-	0,4	
89	-	-	-	-	-	-	360
0,6	-	-	-	-	-	-	
15	-	-	-	-	-	-	
0,5	-	-	-	-	-	-	
49	-	-	-	-	-	61	361
0,7	-	-	-	-	-	0,9	
12	-	-	-	-	-	1	
0,9	-	-	-	-	-	0,1	
113	-	-	-	-	-	136	362
0,8	-	-	-	-	-	1,0	
19	-	-	-	-	-	20	
0,7	-	-	-	-	-	0,7	

Noch: 4. Ergebnisse der Wahl nach
b) Gültige

Lfd. Nr.	Verwaltungsbezirk a = Ergebnis insgesamt b = Ergebnis der Briefwahl	Gültige					
		von den gültigen Stimmen					
		ödp	ÖkoLi	BGD	UAP	GRAUE	WASG
Soest, Kreis							
350	Anröchte	a Anzahl	-	-	-	-	125
		%	-	-	-	-	2,3
		b Anzahl	-	-	-	-	41
		%	-	-	-	-	3,7
351	Bad Sassendorf	a Anzahl	-	-	-	-	125
		%	-	-	-	-	2,0
		b Anzahl	-	-	-	-	29
		%	-	-	-	-	2,3
352	Ense	a Anzahl	-	-	-	-	130
		%	-	-	-	-	2,0
		b Anzahl	-	-	-	-	33
		%	-	-	-	-	2,9
353	Erwitte, Stadt	a Anzahl	-	-	-	-	155
		%	-	-	-	-	1,8
		b Anzahl	-	-	-	-	41
		%	-	-	-	-	2,6
354	Geseke, Stadt	a Anzahl	-	-	-	-	158
		%	-	-	-	-	1,8
		b Anzahl	-	-	-	-	30
		%	-	-	-	-	2,2
355	Lippetal	a Anzahl	-	-	-	-	110
		%	-	-	-	-	1,7
		b Anzahl	-	-	-	-	27
		%	-	-	-	-	2,6
356	Lippstadt, Stadt	a Anzahl	-	-	-	-	716
		%	-	-	-	-	2,5
		b Anzahl	-	-	-	-	156
		%	-	-	-	-	2,8
357	Möhnesee	a Anzahl	-	-	-	-	110
		%	-	-	-	-	1,8
		b Anzahl	-	-	-	-	38
		%	-	-	-	-	2,4
358	Rüthen, Stadt	a Anzahl	15	-	-	-	113
		%	0,2	-	-	-	1,8
		b Anzahl	4	-	-	-	31
		%	0,3	-	-	-	2,4
359	Soest, Stadt	a Anzahl	-	-	-	-	527
		%	-	-	-	-	2,5
		b Anzahl	-	-	-	-	109
		%	-	-	-	-	2,5
360	Warstein, Stadt	a Anzahl	-	-	-	-	391
		%	-	-	-	-	2,7
		b Anzahl	-	-	-	-	117
		%	-	-	-	-	3,9
361	Welver	a Anzahl	-	-	-	-	156
		%	-	-	-	-	2,3
		b Anzahl	-	-	-	-	34
		%	-	-	-	-	2,5
362	Werl, Stadt	a Anzahl	-	-	-	-	348
		%	-	-	-	-	2,6
		b Anzahl	-	-	-	-	101
		%	-	-	-	-	3,6

Noch: 4. Ergebnisse der Wahl nach

b) Gültige

Lfd. Nr.	Verwaltungsbezirk a = Ergebnis insgesamt b = Ergebnis der Briefwahl	Gültige						
		Insgesamt	von den gültigen Stimmen					REP
			SPD	CDU	FDP	GRÜNE		
363	Wickede (Ruhr)	a Anzahl	5.692	1.895	2.971	297	219	49
		%	100	33,3	52,2	5,2	3,8	0,9
		b Anzahl	1.650	467	919	101	75	13
		%	100	28,3	55,7	6,1	4,5	0,8
	Unna, Kreis							
364	Bergkamen, Stadt	a Anzahl	22.157	12.772	6.329	764	873	172
		%	100	57,6	28,6	3,4	3,9	0,8
		b Anzahl	3.699	2.048	1.156	151	151	16
		%	100	55,4	31,3	4,1	4,1	0,4
365	Bönen	a Anzahl	9.232	5.244	2.843	294	393	88
		%	100	56,8	30,8	3,2	4,3	1,0
		b Anzahl	2.006	1.120	635	69	89	22
		%	100	55,8	31,7	3,4	4,4	1,1
366	Fröndenberg/Ruhr, Stadt	a Anzahl	11.301	4.770	4.733	693	599	85
		%	100	42,2	41,9	6,1	5,3	0,8
		b Anzahl	2.723	1.049	1.241	172	140	22
		%	100	38,5	45,6	6,3	5,1	0,8
367	Holzwickede	a Anzahl	9.413	4.159	3.725	571	527	54
		%	100	44,2	39,6	6,1	5,6	0,6
		b Anzahl	1.834	706	820	110	108	8
		%	100	38,5	44,7	6,0	5,9	0,4
368	Kamen, Stadt	a Anzahl	22.900	12.288	7.100	970	1.174	190
		%	100	53,7	31,0	4,2	5,1	0,8
		b Anzahl	4.539	2.351	1.500	218	234	26
		%	100	51,8	33,0	4,8	5,2	0,6
369	Lünen, Stadt	a Anzahl	39.239	19.009	14.430	1.408	1.614	452
		%	100	48,4	36,8	3,6	4,1	1,2
		b Anzahl	6.685	2.916	2.747	293	299	50
		%	100	43,6	41,1	4,4	4,5	0,7
370	Schwerte, Stadt	a Anzahl	25.088	10.628	10.208	1.172	1.665	200
		%	100	42,4	40,7	4,7	6,6	0,8
		b Anzahl	5.713	2.143	2.620	286	365	29
		%	100	37,5	45,9	5,0	6,4	0,5
371	Selm, Stadt	a Anzahl	12.665	5.046	5.888	548	526	101
		%	100	39,8	46,5	4,3	4,2	0,8
		b Anzahl	2.419	859	1.197	132	111	19
		%	100	35,5	49,5	5,5	4,6	0,8
372	Unna, Stadt	a Anzahl	30.252	13.540	11.166	1.857	2.120	139
		%	100	44,8	36,9	6,1	7,0	0,5
		b Anzahl	6.680	2.868	2.560	459	459	29
		%	100	42,9	38,3	6,9	6,9	0,4
373	Werne, Stadt	a Anzahl	15.434	5.821	7.476	880	686	78
		%	100	37,7	48,4	5,7	4,4	0,5
		b Anzahl	3.681	1.182	1.978	233	168	18
		%	100	32,1	53,7	6,3	4,6	0,5

kreisangehörigen Gemeinden

Stimmen

Stimmen							Lfd. Nr.
entfallen auf die Wahlvorschläge							
PDS	Unabhängige Bürger	PBC	FAMILIE	Die Tierschutz partei	BüSo	NPD	
50	-	-	-	-	-	59	363
0,9	-	-	-	-	-	1,0	
10	-	-	-	-	-	7	
0,6	-	-	-	-	-	0,4	
255	-	-	-	-	-	411	364
1,2	-	-	-	-	-	1,9	
39	-	-	-	-	-	37	
1,1	-	-	-	-	-	1,0	
62	-	-	-	-	-	114	365
0,7	-	-	-	-	-	1,2	
8	-	-	-	-	-	11	
0,4	-	-	-	-	-	0,5	
78	-	-	-	-	-	113	366
0,7	-	-	-	-	-	1,0	
22	-	-	-	-	-	21	
0,8	-	-	-	-	-	0,8	
86	-	-	-	-	-	76	367
0,9	-	-	-	-	-	0,8	
14	-	-	-	-	-	13	
0,8	-	-	-	-	-	0,7	
261	-	-	-	-	-	323	368
1,1	-	-	-	-	-	1,4	
39	-	-	-	-	-	41	
0,9	-	-	-	-	-	0,9	
493	-	-	-	-	-	623	369
1,3	-	-	-	-	-	1,6	
59	-	-	-	-	-	60	
0,9	-	-	-	-	-	0,9	
179	-	-	-	-	-	254	370
0,7	-	-	-	-	-	1,0	
31	-	-	-	-	-	37	
0,5	-	-	-	-	-	0,6	
134	-	-	-	-	-	136	371
1,1	-	-	-	-	-	1,1	
25	-	-	-	-	-	15	
1,0	-	-	-	-	-	0,6	
327	-	-	-	-	-	414	372
1,1	-	-	-	-	-	1,4	
65	-	-	-	-	-	56	
1,0	-	-	-	-	-	0,8	
94	-	-	-	-	-	126	373
0,6	-	-	-	-	-	0,8	
10	-	-	-	-	-	25	
0,3	-	-	-	-	-	0,7	

Noch: 4. Ergebnisse der Wahl nach
b) Gültige

Lfd. Nr.	Verwaltungsbezirk a = Ergebnis insgesamt b = Ergebnis der Briefwahl	Gültige						
		von den gültigen Stimmen						
		ödp	ÖkoLi	BGD	UAP	GRAUE	WASG	
363	Wickede (Ruhr)	a Anzahl	-	-	-	-	-	152
		%	-	-	-	-	-	2,7
		b Anzahl	-	-	-	-	-	58
		%	-	-	-	-	-	3,5
	Unna, Kreis							
364	Bergkamen, Stadt	a Anzahl	-	-	-	-	-	581
		%	-	-	-	-	-	2,6
		b Anzahl	-	-	-	-	-	101
		%	-	-	-	-	-	2,7
365	Bönen	a Anzahl	-	-	-	-	-	194
		%	-	-	-	-	-	2,1
		b Anzahl	-	-	-	-	-	52
		%	-	-	-	-	-	2,6
366	Fröndenberg/Ruhr, Stadt	a Anzahl	-	-	-	-	-	230
		%	-	-	-	-	-	2,0
		b Anzahl	-	-	-	-	-	56
		%	-	-	-	-	-	2,1
367	Holzwickede	a Anzahl	-	-	-	-	-	215
		%	-	-	-	-	-	2,3
		b Anzahl	-	-	-	-	-	55
		%	-	-	-	-	-	3,0
368	Kamen, Stadt	a Anzahl	-	-	-	-	-	594
		%	-	-	-	-	-	2,6
		b Anzahl	-	-	-	-	-	130
		%	-	-	-	-	-	2,9
369	Lünen, Stadt	a Anzahl	-	-	-	-	-	1.210
		%	-	-	-	-	-	3,1
		b Anzahl	-	-	-	-	-	261
		%	-	-	-	-	-	3,9
370	Schwerte, Stadt	a Anzahl	-	-	-	-	-	782
		%	-	-	-	-	-	3,1
		b Anzahl	-	-	-	-	-	202
		%	-	-	-	-	-	3,5
371	Selm, Stadt	a Anzahl	-	-	-	-	-	286
		%	-	-	-	-	-	2,3
		b Anzahl	-	-	-	-	-	61
		%	-	-	-	-	-	2,5
372	Unna, Stadt	a Anzahl	-	-	-	-	-	689
		%	-	-	-	-	-	2,3
		b Anzahl	-	-	-	-	-	184
		%	-	-	-	-	-	2,8
373	Werne, Stadt	a Anzahl	-	-	-	-	-	273
		%	-	-	-	-	-	1,8
		b Anzahl	-	-	-	-	-	67
		%	-	-	-	-	-	1,8

Anhang

Verzeichnis der kreisfreien Städte, Kreise und kreisangehörigen Gemeinden

Kreisfreie Stadt Kreis Kreisangehörige Gemeinde	Regional- schlüssel	Seite	Kreisfreie Stadt Kreis Kreisangehörige Gemeinde	Regional- schlüssel	Seite
A			Bottrop, krfr. Stadt	512000	66, 78
Aachen, Kreis	354000	65, 74	Brakel, Stadt	762016	110, 202
Aachen, krfr. Stadt	313000	65, 74	Breckerfeld, Stadt	954004	114, 218
Ahaus, Stadt	554004	102, 170	Brilon, Stadt	958012	115, 222
Ahlen, Stadt	570004	107, 190	Brüggen	166004	92, 130
Aldenhoven	358004	95, 142	Brühl, Stadt	362012	96, 146
Alfter	382004	100, 162	Bünde, Stadt	758004	109, 198
Alpen	170004	93, 134	Büren, Stadt	774016	113, 214
Alsdorf, Stadt	354004	94, 138	Burbach	970008	118, 234
Altena, Stadt	962004	116, 226	Burscheid, Stadt	378008	100, 162
Altenbeken	774004	113, 214	C		
Altenberge	566004	105, 182	Castrop-Rauxel, Stadt	562004	104, 178
Anröchte	974004	119, 238	Coesfeld, Kreis	558000	66, 78
Amsberg, Stadt	958004	115, 222	Coesfeld, Stadt	558012	103, 174
Ascheberg	558004	103, 174	D		
Attendorn, Stadt	966004	117, 230	Dahlem	366012	97, 150
Augustdorf	766004	111, 206	Dattein, Stadt	562008	104, 178
B			Delbrück, Stadt	774020	113, 214
Bad Berleburg, Stadt	970004	118, 234	Detmold, Stadt	766020	111, 206
Bad Driburg, Stadt	762004	110, 202	Dinslaken, Stadt	170008	93, 134
Bad Honnef, Stadt	382008	100, 162	Dörentrup	766024	111, 206
Bad Laasphe, Stadt	970028	118, 234	Dormagen, Stadt	162004	92, 130
Bad Lippspringe, Stadt	774008	113, 214	Dorsten, Stadt	562012	104, 178
Bad Münstereifel, Stadt	366004	97, 150	Dortmund, krfr. Stadt	913000	67, 82
Bad Oeynhausen, Stadt	770004	112, 210	Drensteinfurt, Stadt	570016	107, 190
Bad Salzuflen, Stadt	766008	111, 206	Drolshagen, Stadt	966008	117, 230
Bad Sassendorf	974008	119, 238	Dülmen, Stadt	558016	103, 174
Bad Wünnenberg, Stadt	774040	113, 214	Düren, Kreis	358000	65, 74
Baesweiler, Stadt	354008	94, 138	Düren, Stadt	358008	95, 142
Balve, Stadt	962008	116, 226	Düsseldorf, krfr. Stadt	111000	64, 70
Bamtrup, Stadt	766012	111, 206	Duisburg, krfr. Stadt	112000	64, 70
Beckum, Stadt	570008	107, 190	E		
Bedburg, Stadt	362004	96, 146	Eitorf	382016	100, 162
Bedburg-Hau	154004	90, 122	Elsdorf	362016	96, 146
Beelen	570012	107, 190	Emmerich am Rhein, Stadt	154008	90, 122
Bergheim, Stadt	362008	96, 146	Emsdetten, Stadt	566008	105, 182
Bergisch Gladbach, Stadt	378004	100, 162	Engelskirchen	374008	99, 158
Bergkamen, Stadt	978004	120, 242	Enger, Stadt	758008	109, 198
Bergneustadt, Stadt	374004	99, 158	Ennepe-Ruhr-Kreis	954000	67, 82
Bestwig	958008	115, 222	Ennepetal, Stadt	954008	114, 218
Beverungen, Stadt	762008	110, 202	Ennigerloh, Stadt	570020	107, 190
Bielefeld, krfr. Stadt	711000	66, 78	Ense	974012	119, 238
Billerbeck, Stadt	558008	103, 174	Erfstadt, Stadt	362020	96, 146
Blankenheim	366008	97, 150	Erkelenz, Stadt	370004	98, 154
Blomberg, Stadt	766016	111, 206	Erkrath, Stadt	158004	91, 126
Bocholt, Stadt	554008	102, 170	Erndtebrück	970012	118, 234
Bochum, krfr. Stadt	911000	67, 82	Erwitte, Stadt	974016	119, 238
Bönen	978008	120, 242	Eschweiler, Stadt	354012	94, 138
Bonn, krfr. Stadt	314000	65, 74	Eslöhe (Sauerland)	958016	115, 222
Borchen	774012	113, 214	Espelkamp, Stadt	770008	112, 210
Borgentreich, Stadt	762012	110, 202	Essen, krfr. Stadt	113000	64, 70
Borgholzhausen, Stadt	754004	108, 194	Euskirchen, Kreis	366000	65, 74
Borken, Kreis	554000	66, 78	Euskirchen, Stadt	366016	97, 150
Borken, Stadt	554012	102, 170	Everswinkel	570024	107, 190
Bornheim, Stadt	382012	100, 162			

Noch: Verzeichnis der kreisfreien Städte, Kreise und kreisangehörigen Gemeinden

Kreisfreie Stadt Kreis Kreisangehörige Gemeinde	Regional- schlüssel	Seite	Kreisfreie Stadt Kreis Kreisangehörige Gemeinde	Regional- schlüssel	Seite
Extertal	766028	111, 206	Hilden, Stadt	158016	91, 126
F			Hille	770012	112, 210
Finnentrop	966012	117, 230	Hochsauerlandkreis	958000	67, 82
Frechen, Stadt	362024	96, 146	Hörstel, Stadt	566016	105, 182
Freudenberg, Stadt	970016	118, 234	Hövelhof	774024	113, 214
Fröndenberg/Ruhr, Stadt	978012	120, 242	Höxter, Kreis	762000	66, 78
G			Höxter, Stadt	762020	110, 202
Gangelt	370008	98, 154	Holzwickede	978016	120, 242
Geilenkirchen, Stadt	370012	98, 154	Hopsten	566020	105, 182
Geldern, Stadt	154012	90, 122	Horn-Bad Meinberg, Stadt	766032	111, 206
Gelsenkirchen, krfr. Stadt	513000	66, 78	Horstmar, Stadt	566024	105, 182
Gescher, Stadt	554016	102, 170	Hückelhoven, Stadt	370020	98, 154
Geseke, Stadt	974020	119, 238	Hückeswagen, Stadt	374016	99, 158
Gevelsberg, Stadt	954012	114, 218	Hüllhorst	770016	112, 210
Gladbeck, Stadt	562014	104, 178	Hünxe	170016	93, 134
Goch, Stadt	154016	90, 122	Hürtgenwald	358016	95, 142
Grefrath	166008	92, 130	Hürth, Stadt	362028	96, 146
Greven, Stadt	566012	105, 182	I		
Grevenbroich, Stadt	162008	92, 130	Ibbenbüren, Stadt	566028	105, 182
Gronau (Westf.), Stadt	554020	102, 170	Inden	358020	95, 142
Gütersloh, Kreis	754000	66, 78	Iserlohn, Stadt	962024	116, 226
Gütersloh, Stadt	754008	108, 194	Isselburg, Stadt	554032	102, 170
Gummersbach, Stadt	374012	99, 158	Issum	154020	90, 122
H			J		
Haan, Stadt	158008	91, 126	Jüchen	162012	92, 130
Hagen, krfr. Stadt	914000	67, 82	Jülich, Stadt	358024	95, 142
Halle (Westf.), Stadt	754012	108, 194	K		
Hallenberg, Stadt	958020	115, 222	Kaarst, Stadt	162016	92, 130
Haltern am See, Stadt	562016	104, 178	Kalkar, Stadt	154024	90, 122
Halver, Stadt	962012	116, 226	Kall	366024	97, 150
Hamm, krfr. Stadt	915000	67, 82	Kalletal	766036	111, 206
Hamminkeln, Stadt	170012	93, 134	Kamen, Stadt	978020	120, 242
Harsewinkel, Stadt	754016	108, 194	Kamp-Lintfort, Stadt	170020	93, 134
Hattingen, Stadt	954016	114, 218	Kempen, Stadt	166012	92, 130
Havixbeck	558020	103, 174	Kerken	154028	90, 122
Heek	554024	102, 170	Kerpen, Stadt	362032	96, 146
Heiden	554028	102, 170	Kevelaer, Stadt	154032	90, 122
Heiligenhaus, Stadt	158012	91, 126	Kierspe, Stadt	962028	116, 226
Heimbach, Stadt	358012	95, 142	Kirchhundem	966016	117, 230
Heinsberg, Kreis	370000	65, 74	Kirchlengern	758020	109, 198
Heinsberg, Stadt	370016	98, 154	Kleve, Kreis	154000	64, 70
Hellenthal	366020	97, 150	Kleve, Stadt	154036	90, 122
Hemer, Stadt	962016	116, 226	Köln, krfr. Stadt	315000	65, 74
Hennef (Sieg), Stadt	382020	101, 166	Königswinter, Stadt	382024	101, 166
Herdecke, Stadt	954020	114, 218	Korschenbroich, Stadt	162020	92, 130
Herford, Kreis	758000	66, 78	Kranenburg	154040	90, 122
Herford, Stadt	758012	109, 198	Krefeld, krfr. Stadt	114000	64, 70
Herne, krfr. Stadt	916000	67, 82	Kreuzau	358028	95, 142
Herscheid	962020	116, 226	Kreuztal, Stadt	970024	118, 234
Herten, Stadt	562020	104, 178	Kürten	378012	100, 162
Herzebrock-Clarholz	754020	108, 194	L		
Herzogenrath, Stadt	354016	94, 138	Ladbergen	566032	105, 182
Hiddenhausen	758016	109, 198	Laer	566036	105, 182
Hilchenbach, Stadt	970020	118, 234			

Noch: Verzeichnis der kreisfreien Städte, Kreise und kreisangehörigen Gemeinden

Kreisfreie Stadt Kreis Kreisangehörige Gemeinde	Regional- schlüssel	Seite	Kreisfreie Stadt Kreis Kreisangehörige Gemeinde	Regional- schlüssel	Seite
Lage, Stadt	766040	111, 206			
Langenberg	754024	108, 194	N		
Langenfeld (Rhld.), Stadt	158020	91, 126	Nachrodt-Wiblingwerde	962044	116, 226
Langerwehe	358032	95, 142	Netphen, Stadt	970032	118, 234
Legden	554036	102, 170	Nettersheim	366032	97, 150
Leichlingen (Rhld.), Stadt	378016	100, 162	Nettetal, Stadt	166016	92, 130
Lemgo, Stadt	766044	111, 206	Neuenkirchen	566060	106, 186
Lengerich, Stadt	566040	105, 182	Neuenrade, Stadt	962048	116, 226
Lennestadt, Stadt	966020	117, 230	Neunkirchen-Vluyn, Stadt	170028	93, 134
Leopoldshöhe	766048	111, 206	Neunkirchen	970036	118, 234
Leverkusen, krfr. Stadt	316000	65, 74	Neunkirchen-Seelscheid	382040	101, 166
Lichtenau, Stadt	774028	113, 214	Neuss, Stadt	162024	92, 130
Lienen	566044	105, 182	Nideggen, Stadt	358044	95, 142
Lindlar	374020	99, 158	Niederassel, Stadt	382044	101, 166
Linnich, Stadt	358036	95, 142	Niederkrüchten	166020	93, 134
Lippe, Kreis	766000	67, 82	Niederzier	358048	95, 142
Lippetal	974024	119, 238	Nieheim, Stadt	762028	110, 202
Lippstadt, Stadt	974028	119, 238	Nörvenich	358052	96, 146
Löhne, Stadt	758024	109, 198	Nordkirchen	558028	103, 174
Lohmar, Stadt	382028	101, 166	Nordwalde	566064	106, 186
Lotte	566048	105, 182	Nottuln	558032	104, 178
Lübbecke, Stadt	770020	112, 210	Nümbrecht	374032	99, 158
Lüdenscheid, Stadt	962032	116, 226	O		
Lüdinghausen, Stadt	558024	103, 174	Oberbergischer Kreis	374000	65, 74
Lügde, Stadt	766052	111, 206	Oberhausen, krfr. Stadt	119000	64, 70
Lünen, Stadt	978024	120, 242	Ochtrup, Stadt	566068	106, 186
M			Odenthal	378020	100, 162
Märkischer Kreis	962000	67, 82	Oelde, Stadt	570028	107, 190
Marienhöhe	374024	99, 158	Oer-Erkenschwick, Stadt	562028	104, 178
Marienmünster, Stadt	762024	110, 202	Oerlinghausen, Stadt	766056	112, 210
Marl, Stadt	562024	104, 178	Olfen, Stadt	558036	104, 178
Marsberg, Stadt	958024	115, 222	Olpe, Kreis	966000	67, 82
Mechernich, Stadt	366028	97, 150	Olpe, Stadt	966024	117, 230
Meckenheim, Stadt	382032	101, 166	Olsberg, Stadt	958036	115, 222
Medebach, Stadt	958028	115, 222	Ostbevern	570032	107, 190
Meerbusch, Stadt	162022	92, 130	Overath, Stadt	378024	100, 162
Meinerzhagen, Stadt	962036	116, 226	P		
Menden (Sauerland), Stadt	962040	116, 226	Paderborn, Kreis	774000	67, 82
Merzenich	358040	95, 142	Paderborn, Stadt	774032	113, 214
Meschede, Stadt	958032	115, 222	Petershagen, Stadt	770028	112, 210
Metelen	566052	106, 186	Plettenberg, Stadt	962052	116, 226
Mettingen	566056	106, 186	Porta Westfalica, Stadt	770032	112, 210
Mettmann, Kreis	158000	64, 70	Preußisch Oldendorf, Stadt	770036	112, 210
Mettmann, Stadt	158024	91, 126	Pulheim, Stadt	362036	96, 146
Minden, Stadt	770024	112, 210	R		
Minden-Lübbecke, Kreis	770000	67, 82	Radevormwald, Stadt	374036	99, 158
Möhnensee	974032	119, 238	Raesfeld	554040	102, 170
Mönchengladbach, krfr. Stadt	116000	64, 70	Rahden, Stadt	770040	112, 210
Moers, Stadt	170024	93, 134	Ratingen, Stadt	158028	91, 126
Monheim am Rhein, Stadt	158026	91, 126	Recke	566072	106, 186
Monschau, Stadt	354020	94, 138	Recklinghausen, Kreis	562000	66, 78
Morsbach	374028	99, 158	Recklinghausen, Stadt	562032	104, 178
Much	382036	101, 166	Rees, Stadt	154044	90, 122
Mülheim an der Ruhr, krfr. Stadt	117000	64, 70	Reichshof	374040	99, 158
Münster, krfr. Stadt	515000	66, 78			

Noch: Verzeichnis der kreisfreien Städte, Kreise und kreisangehörigen Gemeinden

Kreisfreie Stadt Kreis Kreisangehörige Gemeinde	Regional- schlüssel	Seite	Kreisfreie Stadt Kreis Kreisangehörige Gemeinde	Regional- schlüssel	Seite
Reken	554044	102, 170	Stolberg (Rhld.), Stadt	354032	94, 138
Remscheid, krfr. Stadt	120000	64, 70	Straelen, Stadt	154052	90, 122
Rheda-Wiedenbrück, Stadt	754028	108, 194	Südlohn	554060	103, 174
Rhede, Stadt	554048	103, 174	Sundern (Sauerland), Stadt	958044	115, 222
Rheinbach, Stadt	382048	101, 166	Swisttal	382064	101, 166
Rheinberg, Stadt	170032	93, 134			
Rheine, Stadt	566076	106, 186	T		
Rhein-Erftkreis	362000	65, 74	Tecklenburg, Stadt	566088	106, 186
Rheinisch-Bergischer Kreis	378000	65, 74	Telgte, Stadt	570044	107, 190
Rhein-Kreis Neuss	162000	64, 70	Titz	358056	96, 146
Rhein-Sieg-Kreis	382000	66, 78	Tönisvorst, Stadt	166028	93, 134
Rheurdt	154048	90, 122	Troisdorf, Stadt	382068	101, 166
Rietberg, Stadt	754032	108, 194			
Rödinghausen	758028	109, 198	U		
Rösrath, Stadt	378028	100, 162	Übach-Palenberg, Stadt	370028	98, 154
Roetgen	354024	94, 138	Uedem	154056	91, 126
Rommerskirchen	162028	92, 130	Unna, Kreis	978000	68, 86
Rosendahl	558040	104, 178	Unna, Stadt	978036	120, 242
Rüthen, Stadt	974036	119, 238			
Ruppichteroth	382052	101, 166	V		
S			Velbert, Stadt	158032	91, 126
Saerbeck	566080	106, 186	Velen	554064	103, 174
Salzkotten, Stadt	774036	113, 214	Verl	754044	108, 194
Sankt Augustin, Stadt	382056	101, 166	Versmold, Stadt	754048	108, 194
Sassenberg, Stadt	570036	107, 190	Vettweiß	358060	96, 146
Schalksmühle	962056	117, 230	Viersen, Kreis	166000	65, 74
Schermbeck	170036	94, 138	Viersen, Stadt	166032	93, 134
Schieder-Schwalenberg, Stadt	766060	112, 210	Vlotho, Stadt	758036	109, 198
Schlangen	766064	112, 210	Voerde (Niederrhein), Stadt	170044	94, 138
Schleiden, Stadt	366036	97, 150	Vreden, Stadt	554068	103, 174
Schloß Holte-Stukenbrock, Stadt	754036	108, 194	W		
Schmallenberg, Stadt	958040	115, 222	Wachtberg	382072	102, 170
Schöppingen	554052	103, 174	Wachendonk	154060	91, 126
Schwalmtal	166024	93, 134	Wadersloh	570048	107, 190
Schwelm, Stadt	954024	114, 218	Waldröhl, Stadt	374044	99, 158
Schwerte, Stadt	978028	120, 242	Waldfeucht	370032	98, 154
Selfkant	370024	98, 154	Waltrop, Stadt	562036	105, 182
Selm, Stadt	978032	120, 242	Warburg, Stadt	762036	110, 202
Senden	558044	104, 178	Warendorf, Kreis	570000	66, 78
Sendenhorst, Stadt	570040	107, 190	Warendorf, Stadt	570052	107, 190
Siegburg, Stadt	382060	101, 166	Warstein, Stadt	974044	119, 238
Siegen, Stadt	970040	118, 234	Wassenberg, Stadt	370036	98, 154
Siegen-Wittgenstein, Kreis	970000	67, 82	Weeze	154064	91, 126
Simmerath	354028	94, 138	Wegberg, Stadt	370040	98, 154
Soest, Kreis	974000	68, 86	Weilerswist	366040	97, 150
Soest, Stadt	974040	119, 238	Welver	974048	119, 238
Solingen, krfr. Stadt	122000	64, 70	Wenden	966028	117, 230
Sonsbeck	170040	94, 138	Werdohl, Stadt	962060	117, 230
Spenge, Stadt	758032	109, 198	Werl, Stadt	974052	119, 238
Sprockhövel, Stadt	954028	114, 218	Wermelskirchen, Stadt	378032	100, 162
Stadtlohn, Stadt	554056	103, 174	Werne, Stadt	978040	120, 242
Steinfurt, Kreis	566000	66, 78	Werther (Westf.), Stadt	754052	108, 194
Steinfurt, Stadt	566084	106, 186	Wesel, Kreis	170000	65, 74
Steinhagen	754040	108, 194	Wesel, Stadt	170048	94, 138
Steinheim, Stadt	762032	110, 202	Wesseling, Stadt	362040	96, 146
Stemwede	770044	113, 214	Westerkappeln	566092	106, 186

Noch: Verzeichnis der kreisfreien Städte, Kreise und kreisangehörigen Gemeinden

<u>Kreisfreie Stadt</u> <u>Kreis</u> <u>Kreisangehörige Gemeinde</u>	Regional- schlüssel	Seite
Wetter (Ruhr), Stadt	954032	114, 218
Wettringen	566096	106, 186
Wickede (Ruhr)	974056	120, 242
Wiehl, Stadt	374048	99, 158
Willebadessen, Stadt	762040	110, 202
Willich, Stadt	166036	93, 134
Wiinsdorf	970044	118, 234
Windeck	382076	102, 170
Winterberg, Stadt	958048	115, 222
Wipperfürth, Stadt	374052	99, 158
Witten, Stadt	954036	114, 218
Wülfrath, Stadt	158036	91, 126
Würselen, Stadt	354036	95, 142
Wuppertal, krfr. Stadt	124000	64, 70
X		
Xanten, Stadt	170052	94, 138
Z		
Zülpich, Stadt	366044	97, 150

Beschreibung der Wahlkreise

Wahlkreis		Gebiet des Wahlkreises
Nr.	Name	
1	Aachen I	Von der kreisfreien Stadt Aachen der Stadtbezirk Aachen ohne die Stadtteile 25 Kalkofen, 33 Panneschopp, 34 Rothe Erde, 35 Trierer Straße, 36 Frankenberg, 37 Forst, 41 Beverau, 42 Burtscheider Kurgarten, 43 Burtscheider Abtei, 46 Steinebrück und 48 Hangeweier sowie die Stadtbezirke Aachen-Laurensberg, Aachen-Richterich und Aachen-Haaren
2	Aachen II	Von der kreisfreien Stadt Aachen vom Stadtbezirk Aachen die Stadtteile 25 Kalkofen, 33 Panneschopp, 34 Rothe Erde, 35 Trierer Straße, 36 Frankenberg, 37 Forst, 41 Beverau, 42 Burtscheider Kurgarten, 43 Burtscheider Abtei, 46 Steinebrück und 48 Hangeweier sowie die Stadtbezirke Aachen-Kornelimünster/Walheim, Aachen-Brand und Aachen-Eilendorf
3	Kreis Aachen I	Vom Kreis Aachen die Gemeinden Alsdorf, Baesweiler, Herzogenrath und Würselen
4	Kreis Aachen II	Vom Kreis Aachen die Gemeinden Eschweiler, Monschau, Roetgen, Simmerath und Stolberg (Rhld.)
5	Rhein-Erft-Kreis I	Vom Rhein-Erft-Kreis die Gemeinden Bedburg, Bergheim, Elsdorf und Pulheim
6	Rhein-Erft-Kreis II	Vom Rhein-Erft-Kreis die Gemeinden Frechen, Hürth und Kerpen
7	Rhein-Erft-Kreis III	Vom Rhein-Erft-Kreis die Gemeinden Brühl, Erftstadt und Wesseling
8	Euskirchen I	Vom Kreis Euskirchen die Gemeinden Bad Münstereifel, Blankenheim, Euskirchen, Kall, Mechernich, Nettersheim, Weilerswist und Zulpich
9	Heinsberg I	Vom Kreis Heinsberg die Gemeinden Gangelt, Geilenkirchen, Heinsberg, Selfkant, Übach-Palenberg und Waldfeucht
10	Heinsberg II	Vom Kreis Heinsberg die Gemeinden Erkelenz, Hückelhoven, Wassenberg und Wegberg
11	Düren I	Vom Kreis Düren die Gemeinden Aldenhoven, Inden, Jülich, Langerwehe, Linnich, Merzenich, Niederzier, Nörvenich, Titz und Vettweiß
12	Düren II – Euskirchen II	Vom Kreis Düren die Gemeinden Düren, Heimbach, Hürtgenwald, Kreuzau, Nideggen sowie vom Kreis Euskirchen die Gemeinden Dahlem, Hellenthal und Schleiden
13	Köln I	Von der kreisfreien Stadt Köln vom Stadtbezirk 1 Innenstadt die Stadtteile 101 Altstadt-Süd und 102 Neustadt-Süd sowie der Stadtbezirk 2 Rodenkirchen
14	Köln II	Von der kreisfreien Stadt Köln der Stadtbezirk 3 Lindenthal
15	Köln III	Von der kreisfreien Stadt Köln der Stadtbezirk 4 Ehrenfeld sowie vom Stadtbezirk 5 Nippes die Stadtteile 501 Nippes und 507 Bilderstöckchen
16	Köln IV	Von der kreisfreien Stadt Köln der Stadtbezirk 6 Chorweiler sowie vom Stadtbezirk 5 Nippes die Stadtteile 502 Mauenheim, 503 Riehl, 504 Niehl, 505 Weidenpesch und 506 Longerich
17	Köln V	Von der kreisfreien Stadt Köln der Stadtbezirk 7 Porz sowie vom Stadtbezirk 8 Kalk die Stadtteile 806 Merheim, 807 Brück und 808 Rath/Heumar
18	Köln VI	Von der kreisfreien Stadt Köln vom Stadtbezirk 8 Kalk die Stadtteile 801 Humboldt (Gremberg), 802 Kalk, 803 Vingst, 804 Höhenberg, 805 Ostheim und 809 Neubrück sowie vom Stadtbezirk 1 Innenstadt die Stadtteile 103 Altstadt-Nord, 104 Neustadt-Nord und 105 Deutz
19	Köln VII	Von der kreisfreien Stadt Köln der Stadtbezirk 9 Mülheim
20	Leverkusen	Kreisfreie Stadt Leverkusen
21	Rheinisch-Bergischer Kreis I	Vom Rheinisch-Bergischen Kreis die Gemeinden Bergisch Gladbach und Rösrath
22	Rheinisch-Bergischer Kreis II	Vom Rheinisch-Bergischen Kreis die Gemeinden Burscheid, Kürten, Leichlingen (Rhld.), Odenthal, Overath und Wermelskirchen
23	Oberbergischer Kreis I	Vom Oberbergischen Kreis die Gemeinden Gummersbach, Hückeswagen, Lindlar, Marienheide, Radevormwald und Wipperfürth
24	Oberbergischer Kreis II	Vom Oberbergischen Kreis die Gemeinden Bergneustadt, Engelskirchen, Morsbach, Nümbrecht, Reichshof, Waldbröl und Wiehl

Noch: **Beschreibung der Wahlkreise**

Wahlkreis		Gebiet des Wahlkreises
Nr.	Name	
25	Rhein-Sieg-Kreis I	Vom Rhein-Sieg-Kreis die Gemeinden Eitorf, Hennef (Sieg), Lohmar, Much, Neunkirchen-Seelscheid, Ruppichteroth und Windeck
26	Rhein-Sieg-Kreis II	Vom Rhein-Sieg-Kreis die Gemeinden Bad Honnef, Königswinter und Sankt Augustin
27	Rhein-Sieg-Kreis III	Vom Rhein-Sieg-Kreis die Gemeinden Alfter, Bornheim, Meckenheim, Rheinbach, Swisttal und Wachtberg
28	Rhein-Sieg-Kreis IV	Vom Rhein-Sieg-Kreis die Gemeinden Niederkassel, Siegburg und Troisdorf
29	Bonn I	Von der kreisfreien Stadt Bonn die Kommunalwahlbezirke 01 bis 14, 31, 32 und 37
30	Bonn II	Von der kreisfreien Stadt Bonn die Kommunalwahlbezirke 16, 17, 21 bis 27, 33 bis 36 und 41 bis 43
31	Wuppertal I	Von der kreisfreien Stadt Wuppertal die Stadtbezirke 6 Oberbarmen, 7 Heckinghausen, 8 Langerfeld-Beyenburg und 9 Ronsdorf sowie vom Stadtbezirk 5 Barmen die Quartiere 55 Sedansberg und 56 Hatzfeld
32	Wuppertal II	Von der kreisfreien Stadt Wuppertal der Stadtbezirk 2 Uellendahl-Katernberg, vom Stadtbezirk 0 Elberfeld die Quartiere 00 Elberfeld-Mitte, 01 Nordstadt und 02 Ostersbaum sowie der Stadtbezirk 5 Barmen ohne die Quartiere 55 Sedansberg und 56 Hatzfeld
33	Wuppertal III – Solingen II	Von der kreisfreien Stadt Wuppertal die Stadtbezirke 1 Elberfeld-West, 3 Vohwinkel und 4 Cronenberg sowie der Stadtbezirk 0 Elberfeld ohne die Quartiere 00 Elberfeld-Mitte, 01 Nordstadt und 02 Ostersbaum, von der kreisfreien Stadt Solingen der Stadtbezirk Gräfrath
34	Solingen I	Kreisfreie Stadt Solingen ohne den Stadtbezirk Gräfrath
35	Remscheid	Kreisfreie Stadt Remscheid
36	Mettmann I	Vom Kreis Mettmann die Gemeinden Langenfeld (Rhld.) und Monheim am Rhein sowie die Gemeinde Hilden mit Ausnahme der Wahlbezirke 3090, 3100, 3170, 3180 und 3200 bis 3230
37	Mettmann II	Vom Kreis Mettmann die Gemeinden Erkrath und Haan, von der Gemeinde Hilden die Wahlbezirke 3090, 3100, 3170, 3180 und 3200 bis 3230 sowie die Gemeinde Mettmann ohne die Kommunalwahlbezirke 5020, 5150, 5160, 5170, 5180, 5190 und 5200
38	Mettmann III	Vom Kreis Mettmann die Gemeinden Heiligenhaus und Ratingen
39	Mettmann IV	Vom Kreis Mettmann die Gemeinden Velbert und Wülfrath sowie von der Gemeinde Mettmann die Kommunalwahlbezirke 5020, 5150, 5160, 5170, 5180, 5190 und 5200
40	Düsseldorf I	Von der kreisfreien Stadt Düsseldorf die Stadtbezirke 1, 5 und 6
41	Düsseldorf II	Von der kreisfreien Stadt Düsseldorf die Stadtbezirke 2 und 7 sowie vom Stadtbezirk 8 die Stadtteile Eller und Lierenfeld
42	Düsseldorf III	Von der kreisfreien Stadt Düsseldorf die Stadtbezirke 3 und 4
43	Düsseldorf IV	Von der kreisfreien Stadt Düsseldorf die Stadtbezirke 9 und 10 sowie vom Stadtbezirk 8 die Stadtteile Vennhausen und Unterbach
44	Rhein-Kreis Neuss I	Vom Rhein-Kreis Neuss die Gemeinde Neuss
45	Rhein-Kreis Neuss II	Vom Rhein-Kreis Neuss die Gemeinden Dormagen, Grevenbroich und Rommerskirchen
46	Rhein-Kreis Neuss III	Vom Rhein-Kreis Neuss die Gemeinden Jüchen, Kaarst, Korschenbroich und Meerbusch
47	Krefeld I	Von der kreisfreien Stadt Krefeld die Stadtbezirke 1 Krefeld-West, 4 Krefeld-Mitte, 5 Krefeld-Süd und 6 Krefeld-Fischeln
48	Krefeld II	Von der kreisfreien Stadt Krefeld die Stadtbezirke 2 Krefeld-Nord, 3 Krefeld-Hüls, 7 Krefeld-Oppum-Linn, 8 Krefeld-Ost und 9 Krefeld-Uerdingen
49	Mönchengladbach I	Von der kreisfreien Stadt Mönchengladbach die Stadtbezirke 04 Volksgarten, 06 Rheydt-West, 07 Rheydt-Mitte, 08 Odenkirchen, 09 Giesenkirchen und 10 Wickrath

Noch: **Beschreibung der Wahlkreise**

Wahlkreis		Gebiet des Wahlkreises
Nr.	Name	
50	Mönchengladbach II	Von der kreisfreien Stadt Mönchengladbach die Stadtbezirke 01 Rheindahlen, 02 Hardt, 03 Stadtmitte und 05 Neuwerk
51	Viersen I	Vom Kreis Viersen die Gemeinden Schwalmtal, Viersen und Willich
52	Viersen II	Vom Kreis Viersen die Gemeinden Brüggen, Grefrath, Kempen, Nettetal, Niederkrüchten und Tönisvorst
53	Kleve I	Vom Kreis Kleve die Gemeinden Geldern, Issum, Kalkar, Kerken, Kevelaer, Rheurdt, Straelen, Uedem, Wachtendonk und Weeze
54	Kleve II	Vom Kreis Kleve die Gemeinden Bedburg-Hau, Emmerich am Rhein, Goch, Kleve, Kranenburg und Rees
55	Oberhausen I	Von der kreisfreien Stadt Oberhausen die Stadtbezirke Alt-Oberhausen und Osterfeld
56	Oberhausen II – Wesel I	Von der kreisfreien Stadt Oberhausen der Stadtbezirk Sterkrade sowie vom Kreis Wesel die Gemeinde Dinslaken
57	Wesel II	Vom Kreis Wesel die Gemeinden Alpen, Kamp-Lintfort, Rheinberg, Sonsbeck und Xanten sowie von der Gemeinde Neukirchen-Vluyn die Kommunalwahlbezirke 011.0 bis 019.2
58	Wesel III	Vom Kreis Wesel die Gemeinden Hamminkeln, Hünxe, Schermbeck, Voerde (Niederrhein) und Wesel
59	Wesel IV	Vom Kreis Wesel die Gemeinde Moers sowie von der Gemeinde Neukirchen-Vluyn die Kommunalwahlbezirke 001.0 bis 010.0
60	Duisburg I	Von der kreisfreien Stadt Duisburg der Stadtbezirk 700 Süd sowie vom Stadtbezirk 500 Mitte die Ortsteile 504 Duissern, 505 Neudorf-Nord, 506 Neudorf-Süd und 509 Wanheimerort
61	Duisburg II	Von der kreisfreien Stadt Duisburg der Stadtbezirk 600 Rheinhausen sowie vom Stadtbezirk 400 Homberg/Ruhrort/Baerl die Ortsteile 402 Alt-Homberg, 403 Hochheide und 404 Baerl
62	Duisburg III	Von der kreisfreien Stadt Duisburg der Stadtbezirk 300 Meiderich-Beeck, vom Stadtbezirk 400 Homberg/Ruhrort/Baerl der Ortsteil 401 Ruhrort sowie vom Stadtbezirk 500 Mitte die Ortsteile 501 Altstadt, 502 Neuenkamp, 503 Kaßlerfeld, 507 Dellviertel und 508 Hochfeld
63	Duisburg IV	Von der kreisfreien Stadt Duisburg die Stadtbezirke 100 Walsum und 200 Hamborn
64	Mülheim I	Die kreisfreie Stadt Mülheim an der Ruhr ohne den Kommunalwahlbezirk 11 Winkhausen
65	Essen I – Mülheim II	Von der kreisfreien Stadt Essen die Stadtbezirke IV Borbeck und V Altenessen/Karnap/Vogelheim sowie von der kreisfreien Stadt Mülheim an der Ruhr der Kommunalwahlbezirk 11 Winkhausen
66	Essen II	Von der kreisfreien Stadt Essen die Stadtbezirke VI Katernberg/Schonneck/Stoppenberg und VII Steele/Kray sowie vom Stadtbezirk I Stadtmitte/Frillendorf/Huttrop die Stadtteile 11 Huttrop und 36 Frillendorf
67	Essen III	Von der kreisfreien Stadt Essen der Stadtbezirk III Essen-West sowie vom Stadtbezirk I Stadtmitte/Frillendorf/Huttrop die Stadtteile 1 Stadtkern 2 Ostviertel, 3 Nordviertel, 4 Westviertel, 5 Südviertel und 6 Südostviertel
68	Essen IV	Von der kreisfreien Stadt Essen die Stadtbezirke II Rüttenscheid/Bergerhausen/Rellinghausen/Stadtwald, VIII Essen-Ruhrhalbinsel und IX Werden/Kettwig/Bredene
69	Recklinghausen I	Vom Kreis Recklinghausen die Gemeinde Recklinghausen
70	Recklinghausen II	Vom Kreis Recklinghausen die Gemeinde Herten sowie die Gemeinde Marl ohne die Stadtteile Sinsen-Lenkerbeck und Hüls-Süd
71	Recklinghausen III	Vom Kreis Recklinghausen die Gemeinde Gladbeck sowie die Gemeinde Dorsten ohne die Stadtteile Deuten, Lembeck, Rhade und Wulfen
72	Recklinghausen IV	Vom Kreis Recklinghausen die Gemeinden Haltern am See und Oer-Erkenschwick, von der Gemeinde Datteln der Kreistagswahlbezirk I, von der Gemeinde Dorsten die Stadtteile Deuten, Lembeck, Rhade und Wulfen sowie von der Gemeinde Marl die Stadtteile Hüls-Süd und Sinsen-Lenkerbeck

Noch: **Beschreibung der Wahlkreise**

Wahlkreis		Gebiet des Wahlkreises
Nr.	Name	
73	Recklinghausen V	Vom Kreis Recklinghausen die Gemeinden Castrop-Rauxel und Waltrop sowie von der Gemeinde Datteln der Kreistagswahlbezirk II
74	Gelsenkirchen I	Von der kreisfreien Stadt Gelsenkirchen die Stadtbezirke 2 Gelsenkirchen-Nord, 3 Gelsenkirchen-West und 4 Gelsenkirchen-Ost
75	Gelsenkirchen II	Von der kreisfreien Stadt Gelsenkirchen die Stadtbezirke 1 Gelsenkirchen-Mitte und 5 Gelsenkirchen-Süd
76	Bottrop	Kreisfreie Stadt Bottrop
77	Borken I	Vom Kreis Borken die Gemeinden Bocholt, Borken, Isselburg und Rhede
78	Borken II	Vom Kreis Borken die Gemeinden Ahaus, Gronau (Westf.), Heek, Legden, Schöppingen, Stadtlohn und Vreden
79	Coesfeld I – Borken III	Vom Kreis Coesfeld die Gemeinden Billerbeck, Coesfeld, Havixbeck und Rosendahl sowie vom Kreis Borken die Gemeinden Gescher, Heiden, Raesfeld, Reken, Südlohn und Velen
80	Coesfeld II	Vom Kreis Coesfeld die Gemeinden Ascheberg, Dülmen, Lüdinghausen, Nordkirchen, Nottuln, Olfen und Senden
81	Steinfurt I	Vom Kreis Steinfurt die Gemeinden Altenberge, Greven, Horstmar, Laer, Metelen, Neuenkirchen, Nordwalde, Ochtrup, Steinfurt und Wettringen
82	Steinfurt II	Vom Kreis Steinfurt die Gemeinden Emsdetten, Hörstel, Ladbergen, Rheine und Saerbeck
83	Steinfurt III	Vom Kreis Steinfurt die Gemeinden Hopsten, Ibbenbüren, Lengerich, Lienen, Lotte, Mettingen, Recke, Tecklenburg und Westerkappeln
84	Münster I	Von der kreisfreien Stadt Münster die Stadtbezirke Nord, Ost und der nördlich des Aa-Flusslaufes gelegene Teil des Stadtbezirks West sowie der nördlich folgender Linie gelegene Teil des Stadtbezirks Mitte: Von der Torminbrücke Mitte des Aasees bis zum Aegidiitor; entlang der Promenade bis zum Mauritztor; Warendorfer Straße bis zur Bahnlinie Münster-Osnabrück; südlich der Bahnlinie bis zur Wolbecker Straße. Im weiteren Verlauf Wolbecker Straße, Sternstraße bis zum Hohenzollernring. In nördlicher Richtung bis zur Straße St. Mauritz Freiheit; von dort über den Mauritz Lindenweg und die Straße Zum Guten Hirten bis zur östlichen Grenze des Stadtbezirks Mitte (Dortmund-Ems-Kanal). Für Verkehrslinien oder Gewässer gilt jeweils deren Mitte als Grenzlinie.
85	Münster II	Von der kreisfreien Stadt Münster die Stadtbezirke Südost, Hiltrup und der südlich des Aa-Flusslaufes gelegene Teil des Stadtbezirks West sowie der südlich folgender Linie gelegene Teil des Stadtbezirks Mitte: Von der Boeselagerstraße der Aa folgend bis zur Torminbrücke, von dort durch den Aasee bis zum Aegidiitor, entlang der Promenade bis zum Mauritztor, Warendorfer Straße bis zur Bahnlinie Münster-Osnabrück; südlich der Bahnlinie bis zur Wolbecker Straße. Im weiteren Verlauf Wolbecker Straße, Sternstraße bis zum Hohenzollernring. In nördlicher Richtung bis zur Straße St. Mauritz Freiheit; von dort über den Mauritz Lindenweg und die Straße Zum Guten Hirten bis zur östlichen Grenze des Stadtbezirks Mitte (Dortmund-Ems-Kanal). Für Verkehrslinien oder Gewässer gilt jeweils deren Mitte als Grenzlinie.
86	Warendorf I	Vom Kreis Warendorf die Gemeinden Beelen, Ennigerloh, Everswinkel, Oelde, Ostbevern, Sassenberg, Telgte und Warendorf
87	Warendorf II	Vom Kreis Warendorf die Gemeinden Ahlen, Beckum, Drensteinfurt, Sendenhorst und Wadersloh
88	Minden-Lübbecke I	Vom Kreis Minden-Lübbecke die Gemeinden Espelkamp, Hille, Hüllhorst, Lübbecke, Petershagen, Preußisch Oldendorf, Rahden und Stemwede
89	Minden-Lübbecke II	Vom Kreis Minden-Lübbecke die Gemeinden Bad Oeynhausen, Minden und Porta Westfalica
90	Herford I	Vom Kreis Herford die Gemeinden Enger, Herford, Hiddenhausen und Vlotho
91	Herford II	Vom Kreis Herford die Gemeinden Bünde, Kirchlengern, Löhne, Rödinghausen und Spenge
92	Bielefeld I	Von der kreisfreien Stadt Bielefeld die Stadtbezirke Mitte, Schildesche und Gadderbaum

Noch: Beschreibung der Wahlkreise

Wahlkreis		Gebiet des Wahlkreises
Nr.	Name	
93	Bielefeld II	Von der kreisfreien Stadt Bielefeld die Stadtbezirke Heepen, Brackwede, Stieghorst, Sennestadt und Senne
94	Gütersloh I – Bielefeld III	Vom Kreis Gütersloh die Gemeinden Borgholzhausen, Halle (Westf.), Steinhagen, Vermold und Werther (Westf.) sowie von der kreisfreien Stadt Bielefeld die Stadtbezirke Dornberg und Jöllenbeck
95	Gütersloh II	Vom Kreis Gütersloh die Gemeinden Gütersloh, Harsewinkel und Herzebrock-Clarholz
96	Gütersloh III	Vom Kreis Gütersloh die Gemeinden Langenberg, Rheda-Wiedenbrück, Rietberg, Schloß Holte-Stukenbrock und Verl
97	Lippe I	Vom Kreis Lippe die Gemeinden Bad Salzuflen, Lage, Leopoldshöhe und Oerlinghausen
98	Lippe II	Vom Kreis Lippe die Gemeinden Barntrop, Blomberg, Dörentrup, Extertal, Kalletal, Lemgo und Lügde
99	Lippe III	Vom Kreis Lippe die Gemeinden Augustdorf, Detmold, Horn-Bad Meinberg, Schieder-Schwalenberg und Schlangen
100	Paderborn I	Vom Kreis Paderborn die Gemeinden Altenbeken, Bad Lippspringe, Bad Wünnenberg, Borcheln, Büren, Delbrück, Hövelhof, Lichtenau und Salzkotten
101	Paderborn II	Vom Kreis Paderborn die Gemeinde Paderborn
102	Höxter	Kreis Höxter
103	Hagen I	Von der kreisfreien Stadt Hagen die Stadtbezirke 1 Hagen-Mitte, 2 Hagen-Nord und 3 Hohenlimburg
104	Hagen II – Ennepe-Ruhr-Kreis III	Von der kreisfreien Stadt Hagen die Stadtbezirke 4 Eilpe/Dahl und 5 Haspe sowie vom Ennepe-Ruhr-Kreis die Gemeinden Breckerfeld, Ennepetal und Gevelsberg
105	Ennepe-Ruhr-Kreis I	Vom Ennepe-Ruhr-Kreis die Gemeinden Hattingen, Schwelm, Sprockhövel und Wetter (Ruhr)
106	Ennepe-Ruhr-Kreis II	Vom Ennepe-Ruhr-Kreis die Gemeinden Witten und Herdecke
107	Bochum I	Von der kreisfreien Stadt Bochum die Kommunalwahlbezirke 10, 11, 14, 17, 31, 32, 33, 41, 42, 43, 44 und 45
108	Bochum II	Von der kreisfreien Stadt Bochum die Kommunalwahlbezirke 13, 26, 51, 52, 53, 54, 61, 62, 63, 64 und 65
109	Bochum III – Herne II	Von der kreisfreien Stadt Bochum die Kommunalwahlbezirke 12, 15, 16, 18, 21, 22, 23, 24, 25 und 27 sowie von der kreisfreien Stadt Herne der Stadtbezirk Eickel
110	Herne I	Die kreisfreie Stadt Herne ohne den Stadtbezirk Eickel
111	Dortmund I	Von der kreisfreien Stadt Dortmund die Stadtbezirke Innenstadt-West, Huckarde und Mengede
112	Dortmund II	Von der kreisfreien Stadt Dortmund die Stadtbezirke Innenstadt-Nord, Innenstadt-Ost und Eving
113	Dortmund III	Von der kreisfreien Stadt Dortmund die Stadtbezirke Scharnhorst, Brackel und Aplerbeck
114	Dortmund IV	Von der kreisfreien Stadt Dortmund die Stadtbezirke Hörde, Hombruch und Lütgendortmund
115	Unna I	Vom Kreis Unna die Gemeinden Fröndenberg/Ruhr, Holzwickede, Schwerte und Unna
116	Unna II	Vom Kreis Unna die Gemeinden Lünen, Selm und Werne
117	Unna III – Hamm II	Vom Kreis Unna die Gemeinden Bergkamen, Bönen und Kamen sowie von der kreisfreien Stadt Hamm der Stadtbezirk Herringen
118	Hamm I	Die kreisfreie Stadt Hamm ohne den Stadtbezirk Herringen
119	Soest I	Vom Kreis Soest die Gemeinden Bad Sassendorf, Ense, Lippetal, Möhnensee, Soest, Welver, Werl und Wickede (Ruhr)

Noch: **Beschreibung der Wahlkreise**

Wahlkreis		Gebiet des Wahlkreises
Nr.	Name	
120	Soest II	Vom Kreis Soest die Gemeinden Anröchte, Erwitte, Geseke, Lippstadt und Warstein
121	Märkischer Kreis I	Vom Märkischen Kreis die Gemeinden Altena, Iserlohn, Nachrodt-Wiblingwerde und Werdohl
122	Märkischer Kreis II	Vom Märkischen Kreis die Gemeinden Balve, Hemer, Menden (Sauerland), Neuenrade und Plettenberg
123	Märkischer Kreis III	Vom Märkischen Kreis die Gemeinden Halver, Herscheid, Kierspe, Lüdenscheid, Meinerzhagen und Schalksmühle
124	Hochsauerlandkreis I	Vom Hochsauerlandkreis die Gemeinden Arnsberg, Eslohe (Sauerland), Schmallenberg und Sundern (Sauerland)
125	Hochsauerlandkreis II – Soest III	Vom Hochsauerlandkreis die Gemeinden Bestwig, Brilon, Hallenberg, Marsberg, Medebach, Meschede, Olsberg und Winterberg sowie vom Kreis Soest die Gemeinde Rüthen
126	Siegen-Wittgenstein I	Vom Kreis Siegen-Wittgenstein die Gemeinden Burbach, Freudenberg, Neunkirchen und Siegen
127	Siegen-Wittgenstein II	Vom Kreis Siegen-Wittgenstein die Gemeinden Bad Berleburg, Bad Laasphe, Erndtebrück, Hilchenbach, Kreuztal, Netphen und Wilsdorf
128	Olpe	Kreis Olpe

Verzeichnis der Wahlkreise nach der Wahlkreisnummer

Wahlkreisnummer	Wahlkreis	Seite	Wahlkreisnummer	Wahlkreis	Seite
1	Aachen I	14, 24	44	Rhein-Kreis Neuss I	17, 36
2	Aachen II	14, 24	45	Rhein-Kreis Neuss II	17, 36
3	Kreis Aachen I	14, 24	46	Rhein-Kreis Neuss III	17, 36
4	Kreis Aachen II	14, 24	47	Krefeld I	17, 36
5	Rhein-Erft-Kreis I	14, 24	48	Krefeld II	17, 36
6	Rhein-Erft-Kreis II	14, 24	49	Mönchengladbach I	17, 36
7	Rhein-Erft-Kreis III	14, 24	50	Mönchengladbach II	17, 36
8	Euskirchen I	14, 24	51	Viersen I	17, 36
9	Heinsberg I	14, 24	52	Viersen II	17, 36
10	Heinsberg II	14, 24	53	Kleve I	18, 40
11	Düren I	14, 24	54	Kleve II	18, 40
12	Düren II - Euskirchen II	14, 24	55	Oberhausen I	18, 40
13	Köln I	14, 24	56	Oberhausen II - Wesel I	18, 40
14	Köln II	15, 28	57	Wesel II	18, 40
15	Köln III	15, 28	58	Wesel III	18, 40
16	Köln IV	15, 28	59	Wesel IV	18, 40
17	Köln V	15, 28	60	Duisburg I	18, 40
18	Köln VI	15, 28	61	Duisburg II	18, 40
19	Köln VII	15, 28	62	Duisburg III	18, 40
20	Leverkusen	15, 28	63	Duisburg IV	18, 40
21	Rheinisch-Bergischer Kreis I	15, 28	64	Mülheim I	18, 40
22	Rheinisch-Bergischer Kreis II	15, 28	65	Essen I - Mülheim II	18, 40
23	Oberbergischer Kreis I	15, 28	66	Essen II	19, 44
24	Oberbergischer Kreis II	15, 28	67	Essen III	19, 44
25	Rhein-Sieg-Kreis I	15, 28	68	Essen IV	19, 44
26	Rhein-Sieg-Kreis II	15, 28	69	Recklinghausen I	19, 44
27	Rhein-Sieg-Kreis III	16, 32	70	Recklinghausen II	19, 44
28	Rhein-Sieg-Kreis IV	16, 32	71	Recklinghausen III	19, 44
29	Bonn I	16, 32	72	Recklinghausen IV	19, 44
30	Bonn II	16, 32	73	Recklinghausen V	19, 44
31	Wuppertal I	16, 32	74	Gelsenkirchen I	19, 44
32	Wuppertal II	16, 32	75	Gelsenkirchen II	19, 44
33	Wuppertal III - Solingen II	16, 32	76	Bottrop	19, 44
34	Solingen I	16, 32	77	Borken I	19, 44
35	Remscheid	16, 32	78	Borken II	19, 44
36	Mettmann I	16, 32	79	Coesfeld I - Borken III	20, 48
37	Mettmann II	16, 32	80	Coesfeld II	20, 48
38	Mettmann III	16, 32	81	Steinfurt I	20, 48
39	Mettmann IV	16, 32	82	Steinfurt II	20, 48
40	Düsseldorf I	17, 36	83	Steinfurt III	20, 48
41	Düsseldorf II	17, 36	84	Münster I	20, 48
42	Düsseldorf III	17, 36	85	Münster II	20, 48
43	Düsseldorf IV	17, 36	86	Warendorf I	20, 48

Noch: Verzeichnis der Wahlkreise nach der Wahlkreisnummer

Wahlkreisnummer	Wahlkreis	Seite
87	Warendorf II	20, 48
88	Minden-Lübbecke I	20, 48
89	Minden-Lübbecke II	20, 48
90	Herford I	20, 48
91	Herford II	20, 48
92	Bielefeld I	21, 52
93	Bielefeld II	21, 52
94	Gütersloh I - Bielefeld III	21, 52
95	Gütersloh II	21, 52
96	Gütersloh III	21, 52
97	Lippe I	21, 52
98	Lippe II	21, 52
99	Lippe III	21, 52
100	Paderborn I	21, 52
101	Paderborn II	21, 52
102	Höxter	21, 52
103	Hagen I	21, 52
104	Hagen II - Ennepe-Ruhr-Kreis III	21, 52
105	Ennepe-Ruhr-Kreis I	22, 56
106	Ennepe-Ruhr-Kreis II	22, 56
107	Bochum I	22, 56
108	Bochum II	22, 56
109	Bochum III - Herne II	22, 56
110	Herne I	22, 56
111	Dortmund I	22, 56
112	Dortmund II	22, 56
113	Dortmund III	22, 56
114	Dortmund IV	22, 56
115	Unna I	22, 56
116	Unna II	22, 56
117	Unna III - Hamm II	22, 56
118	Hamm I	23, 60
119	Soest I	23, 60
120	Soest II	23, 60
121	Märkischer Kreis I	23, 60
122	Märkischer Kreis II	23, 60
123	Märkischer Kreis III	23, 60
124	Hochsauerlandkreis I	23, 60
125	Hochsauerlandkreis II - Soest III	23, 60
126	Siegen-Wittgenstein I	23, 60
127	Siegen-Wittgenstein II	23, 60
128	Olpe	23, 60

Verzeichnis der Wahlkreise nach dem Alphabet

Wahlkreis	Wahlkreisnummer	Seite	Wahlkreis	Wahlkreisnummer	Seite
A			Gütersloh II	95	21, 52
Aachen I	1	14, 24	Gütersloh III	96	21, 52
Aachen II	2	14, 24	H		
B			Hagen I	103	21, 52
Bielefeld I	92	21, 52	Hagen II - Ennepe-Ruhr-Kreis III	104	21, 52
Bielefeld II	93	21, 52	Hamm I	118	23, 60
Bielefeld III Teil von: Gütersloh I - Bielefeld III	94	21, 52	Hamm II Teil von: Unna III - Hamm II	117	22, 56
Bochum I	107	22, 56	Heinsberg I	9	14, 24
Bochum II	108	22, 56	Heinsberg II	10	14, 24
Bochum III - Herne II	109	22, 56	Herford I	90	20, 48
Bonn I	29	16, 32	Herford II	91	20, 48
Bonn II	30	16, 32	Herne I	110	22, 56
Borken I	77	19, 44	Herne II Teil von: Bochum III - Herne II	109	22, 56
Borken II	78	19, 44	Hochsauerlandkreis I	124	23, 60
Borken III Teil von: Coesfeld I - Borken III	79	20, 48	Hochsauerlandkreis II - Soest III	125	23, 60
Bottrop	76	19, 44	Höxter	102	21, 52
C			K		
Coesfeld I - Borken III	79	20, 48	Kleve I	53	18, 40
Coesfeld II	80	20, 48	Kleve II	54	18, 40
D			Köln I	13	14, 24
Dortmund I	111	22, 56	Köln II	14	15, 28
Dortmund II	112	22, 56	Köln III	15	15, 28
Dortmund III	113	22, 56	Köln IV	16	15, 28
Dortmund IV	114	22, 56	Köln V	17	15, 28
Düren I	11	14, 24	Köln VI	18	15, 28
Düren II - Euskirchen II	12	14, 24	Köln VII	19	15, 28
Düsseldorf I	40	17, 36	Krefeld I	47	17, 36
Düsseldorf II	41	17, 36	Krefeld II	48	17, 36
Düsseldorf III	42	17, 36	Kreis Aachen I	3	14, 24
Düsseldorf IV	43	17, 36	Kreis Aachen II	4	14, 24
Duisburg I	60	18, 40	L		
Duisburg II	61	18, 40	Leverkusen	20	15, 28
Duisburg III	62	18, 40	Lippe I	97	21, 52
Duisburg IV	63	18, 40	Lippe II	98	21, 52
E			Lippe III	99	21, 52
Ennepe-Ruhr-Kreis I	105	22, 56	M		
Ennepe-Ruhr-Kreis II	106	22, 56	Märkischer Kreis I	121	23, 60
Ennepe-Ruhr-Kreis III Teil von: Hagen II - Ennepe-Ruhr-Kreis III	104	21, 52	Märkischer Kreis II	122	23, 60
Essen I - Mülheim II	65	18, 40	Märkischer Kreis III	123	23, 60
Essen II	66	19, 44	Mettmann I	36	16, 32
Essen III	67	19, 44	Mettmann II	37	16, 32
Essen IV	68	19, 44	Mettmann III	38	16, 32
Euskirchen I	8	14, 24	Mettmann IV	39	16, 32
Euskirchen II Teil von: Düren II - Euskirchen II	12	14, 24	Minden-Lübbecke I	88	20, 48
G			Minden-Lübbecke II	89	20, 48
Gelsenkirchen I	74	19, 44	Mönchengladbach I	49	17, 36
Gelsenkirchen II	75	19, 44	Mönchengladbach II	50	17, 36
Gütersloh I - Bielefeld III	94	21, 52	Mülheim I	64	18, 40
			Mülheim II Teil von: Essen I - Mülheim II	65	18, 40
			Münster I	84	20, 48
			Münster II	85	20, 48

Noch: Verzeichnis der Wahlkreise nach dem Alphabet

Wahlkreis	Wahlkreis- nummer	Seite	Wahlkreis	Wahlkreis- nummer	Seite
O			Warendorf II	87	20, 48
Oberbergischer Kreis I	23	15, 28	Wesel I Teil von: Oberhausen II - Wesel I	56	18, 40
Oberbergischer Kreis II	24	15, 28	Wesel II	57	18, 40
Oberhausen I	55	18, 40	Wesel III	58	18, 40
Oberhausen II - Wesel I	56	18, 40	Wesel IV	59	18, 40
Olpe	128	23, 60	Wuppertal I	31	16, 32
			Wuppertal II	32	16, 32
			Wuppertal III - Solingen II	33	16, 32
P					
Paderborn I	100	21, 52			
Paderborn II	101	21, 52			
R					
Recklinghausen I	69	19, 44			
Recklinghausen II	70	19, 44			
Recklinghausen III	71	19, 44			
Recklinghausen IV	72	19, 44			
Recklinghausen V	73	19, 44			
Remscheid	35	16, 32			
Rhein-Erft-Kreis I	5	14, 24			
Rhein-Erft-Kreis II	6	14, 24			
Rhein-Erft-Kreis III	7	14, 24			
Rheinisch-Bergischer Kreis I	21	15, 28			
Rheinisch-Bergischer Kreis II	22	15, 28			
Rhein-Kreis Neuss I	44	17, 36			
Rhein-Kreis Neuss II	45	17, 36			
Rhein-Kreis Neuss III	46	17, 36			
Rhein-Sieg-Kreis I	25	15, 28			
Rhein-Sieg-Kreis II	26	15, 28			
Rhein-Sieg-Kreis III	27	16, 32			
Rhein-Sieg-Kreis IV	28	16, 32			
S					
Siegen-Wittgenstein I	126	23, 60			
Siegen-Wittgenstein II	127	23, 60			
Soest I	119	23, 60			
Soest II	120	23, 60			
Soest III Teil von: Hochsauerlandkreis II - Soest III	125	23, 60			
Solingen I	34	16, 32			
Solingen II Teil von: Wuppertal III - Solingen II	33	16, 32			
Steinfurt I	81	20, 48			
Steinfurt II	82	20, 48			
Steinfurt III	83	20, 48			
U					
Unna I	115	22, 56			
Unna II	116	22, 56			
Unna III - Hamm II	117	22, 56			
V					
Viersen I	51	17, 36			
Viersen II	52	17, 36			
W					
Warendorf I	86	20, 48			

**Karten zur Landtagswahl 2005
in Nordrhein-Westfalen**

LANDTAGSWAHL 2005 IN NORDRHEIN-WESTFALEN

Wahlbeteiligung in den Gemeinden

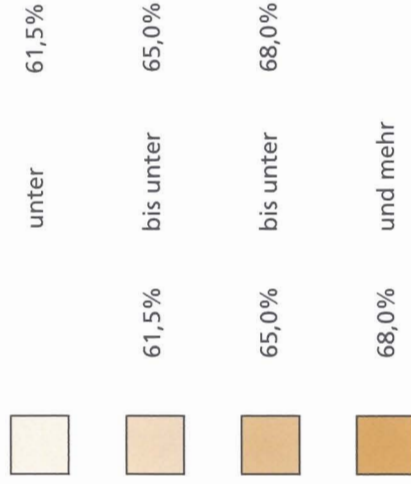

Minimum 53,7 %
Gronau, Kreis Borken

Maximum 76,1 %
Everswinkel, Kreis Warendorf

Landesdurchschnitt 63,0 %

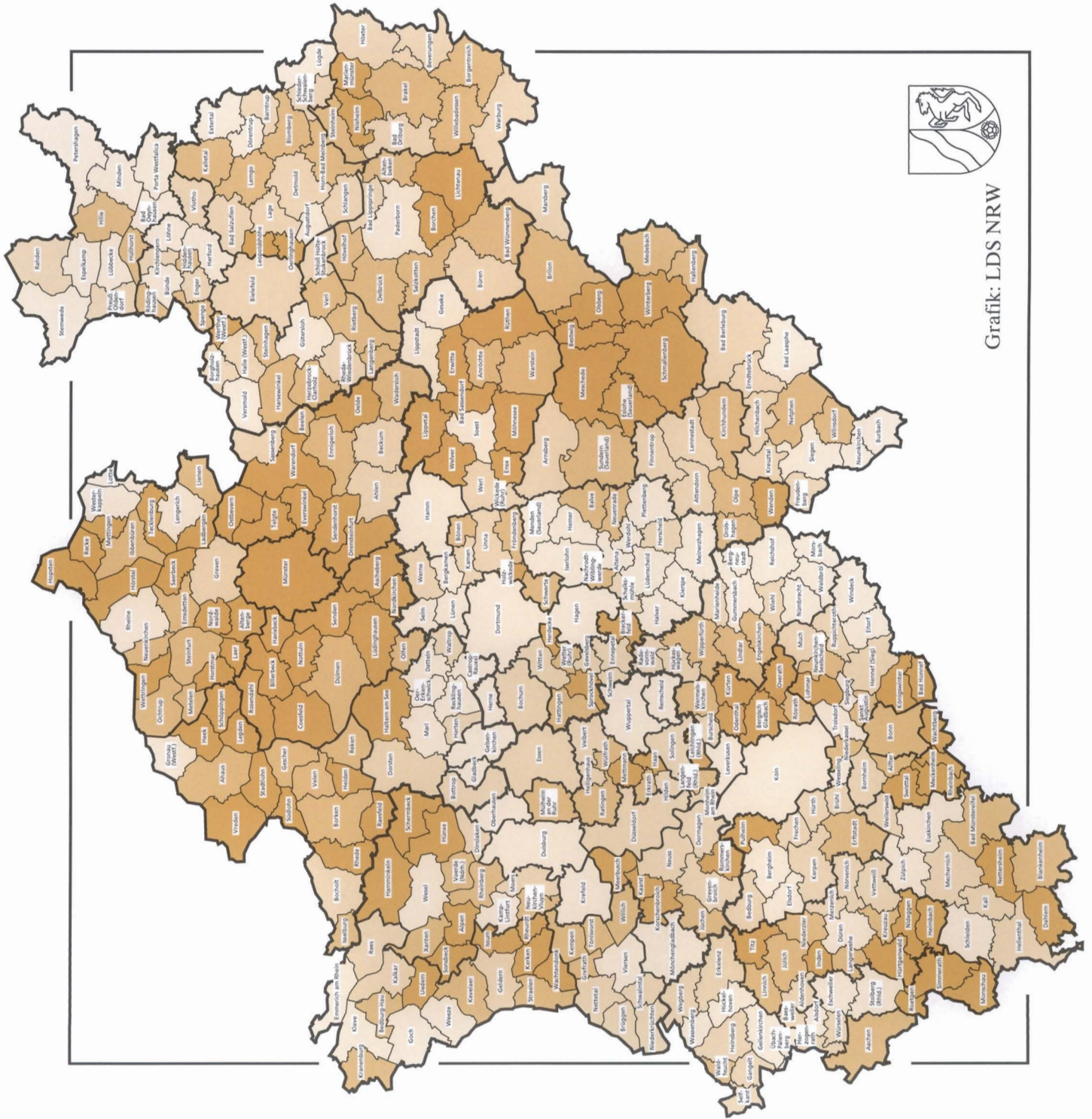

Grafik: LDS NRW

LANDTAGSWAHL 2005 IN NORDRHEIN-WESTFALEN

Stimmenanteil der SPD in den Gemeinden

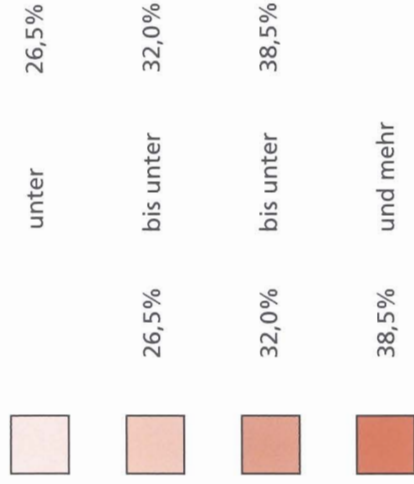

Minimum 13,5 %
Stadt Hallenberg, Hochsauerlandkreis

Maximum 57,6 %
Bergkamen, Kreis Unna

Landesdurchschnitt 37,1 %

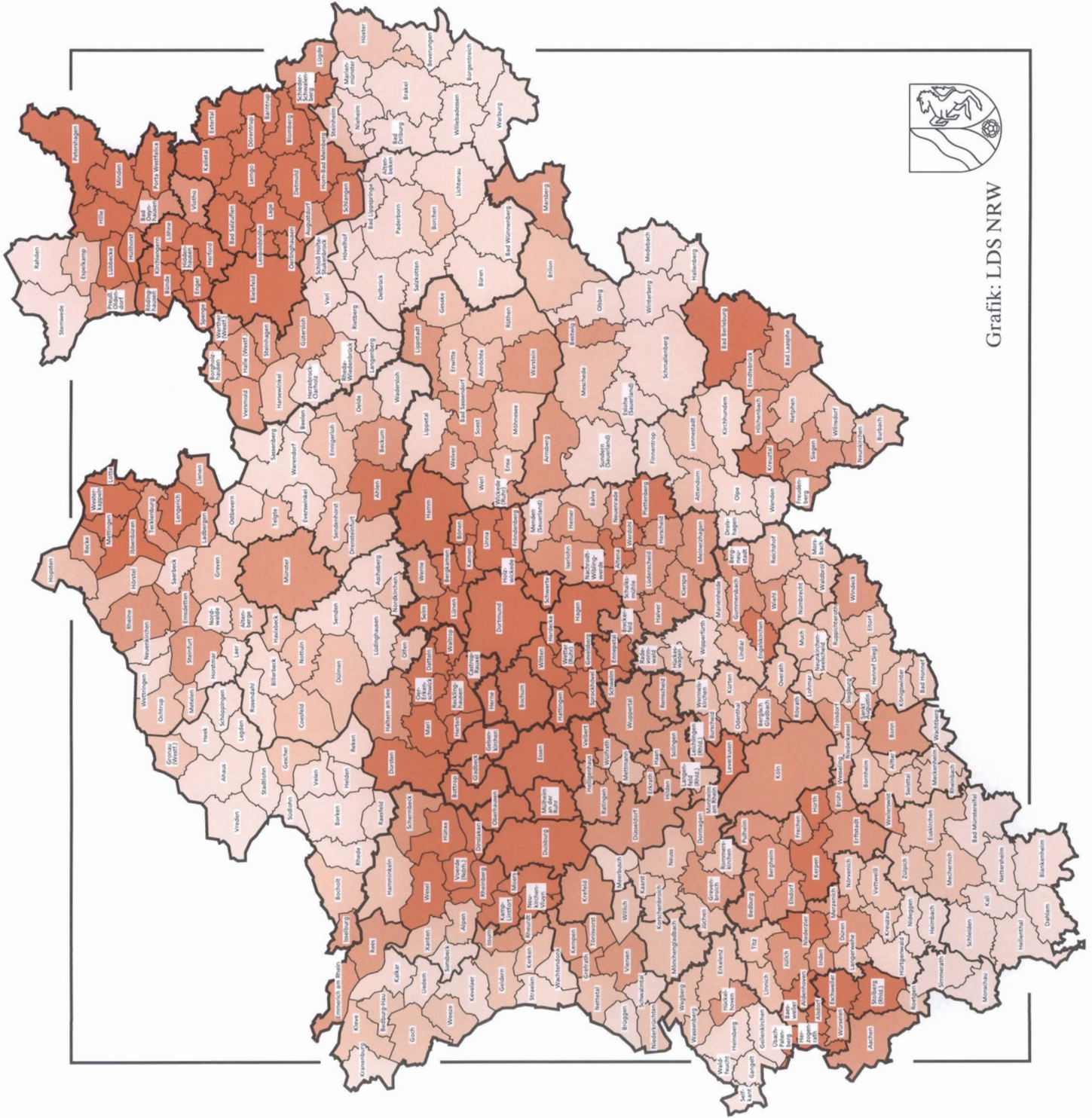

Grafik: LDS NRW

LANDTAGSWAHL 2005 IN NORDRHEIN-WESTFALEN

Stimmenanteil der CDU in den Gemeinden

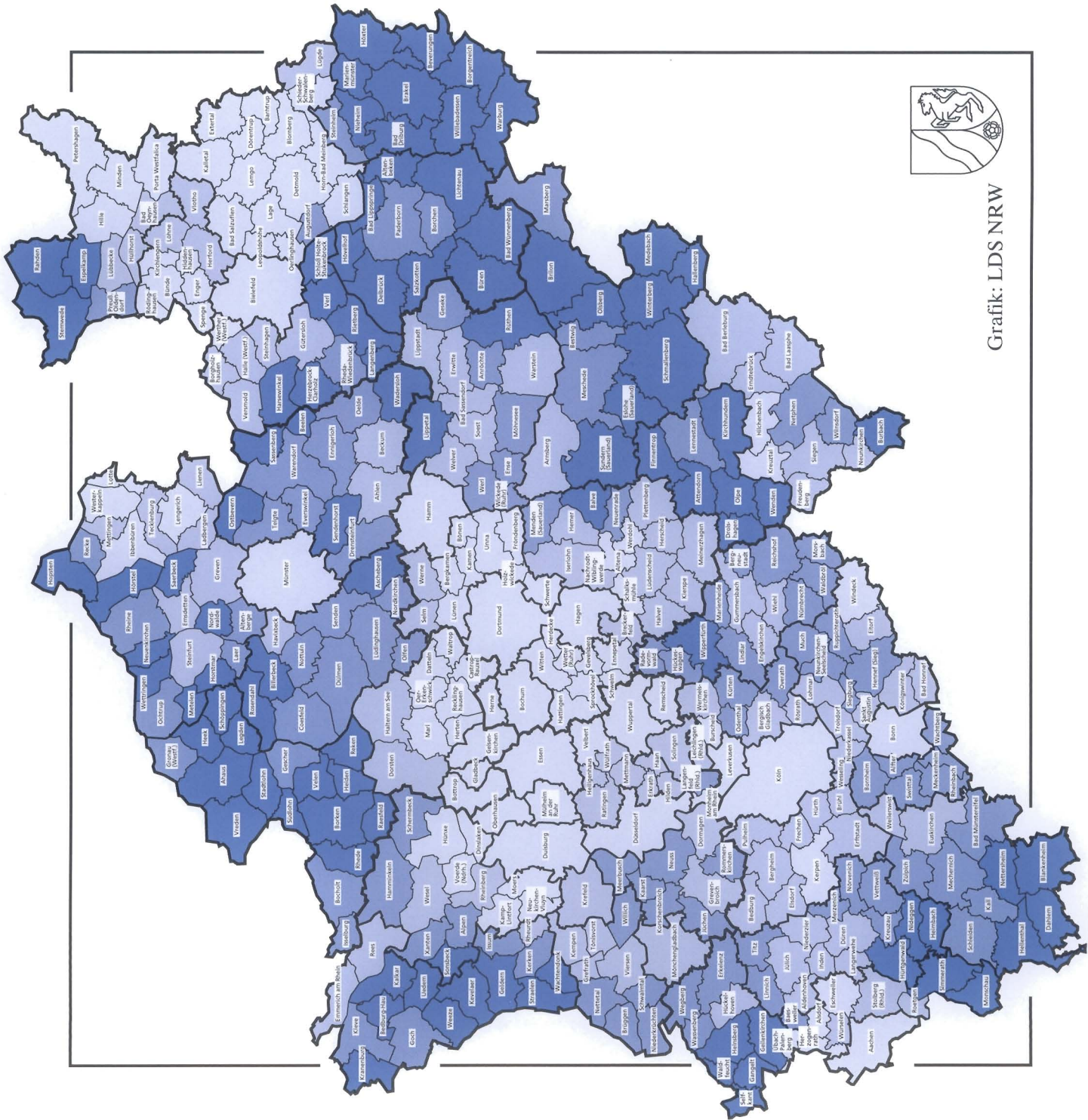
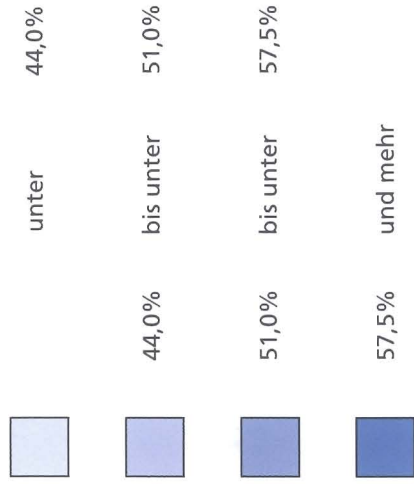

Grafik: LDS NRW

Minimum	Maximum	Landesdurchschnitt
28,6 %	76,1 %	44,8 %
Bergkamen, Kreis Unna		Stadt Hallenberg, Hochsauerlandkreis

LANDTAGSWAHL 2005 IN NORDRHEIN-WESTFALEN

Stimmenanteil der FDP in den Gemeinden



unter
5,2%



5,2%
bis unter
6,1%



6,1%
bis unter
7,4%



7,4%
und mehr

Minimum

2,9 %
Recke, Kreis Steinfurt

Maximum

18,5 %
Erwitte, Kreis Soest

Landesdurchschnitt

6,2 %

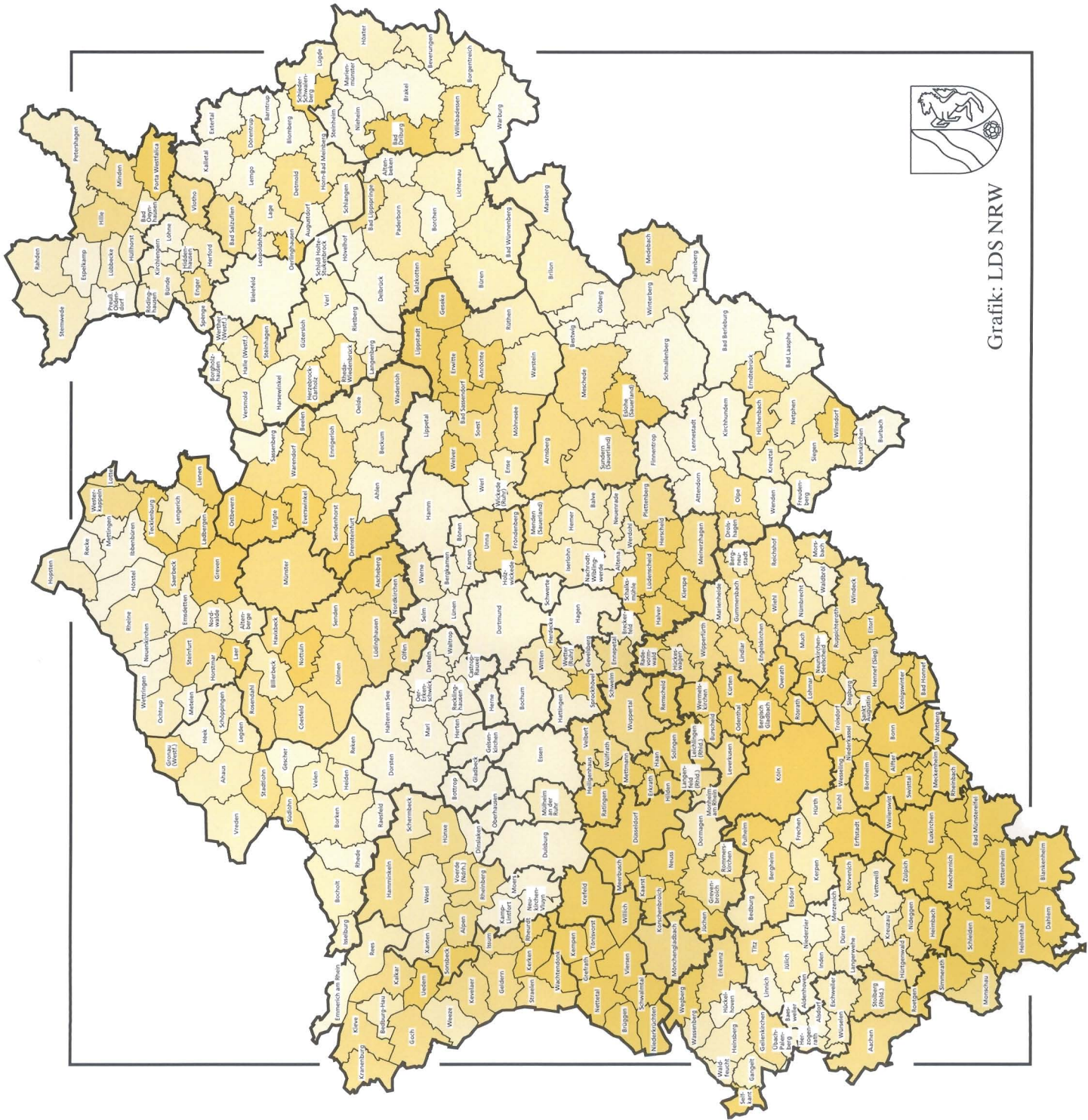

Grafik: LDS NRW

LANDTAGSWAHL 2005 IN NORDRHEIN-WESTFALEN

Stimmenanteil der GRÜNEN in den Gemeinden

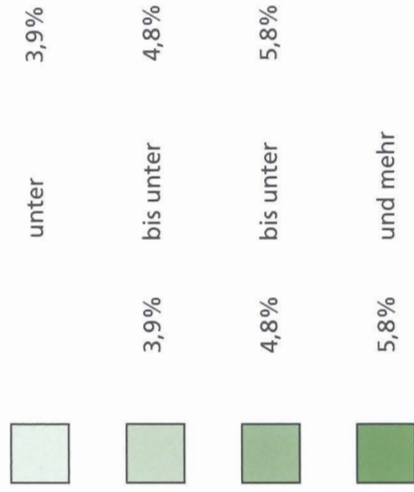

Minimum 1,7 %
 Stadt Hallenberg, Hochsauerlandkreis

Maximum 13,0 %
 Kreisfreie Stadt Münster

Landesdurchschnitt 6,2 %

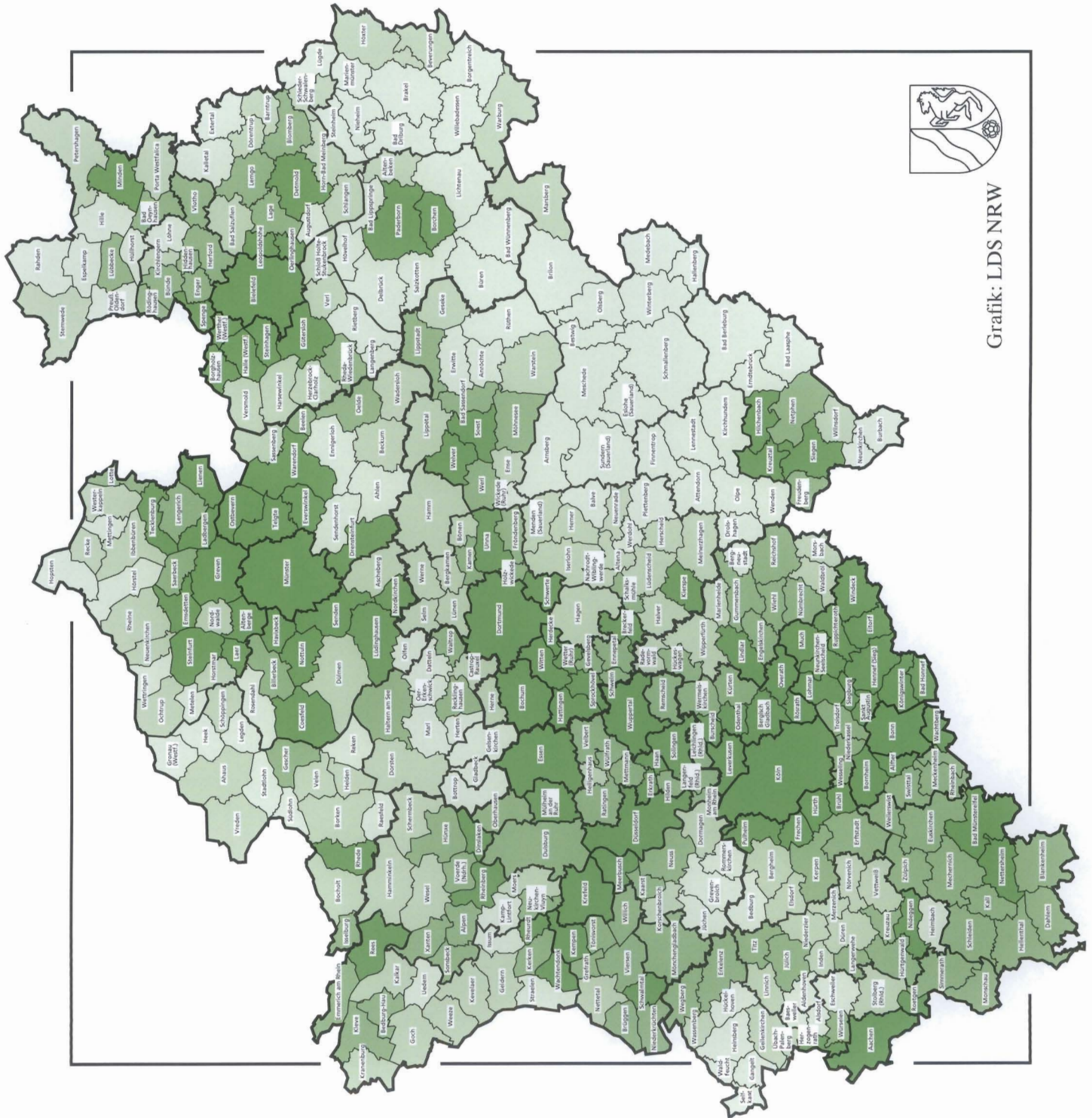

Grafik: LDS NRW

LANDTAGSWAHL 2005 IN NORDRHEIN-WESTFALEN

Mehrheiten der SPD oder CDU
in den Wahlkreisen

Im Wahlkreis erfolgreich



Bewerber/-innen der SPD



Bewerber/-innen der CDU

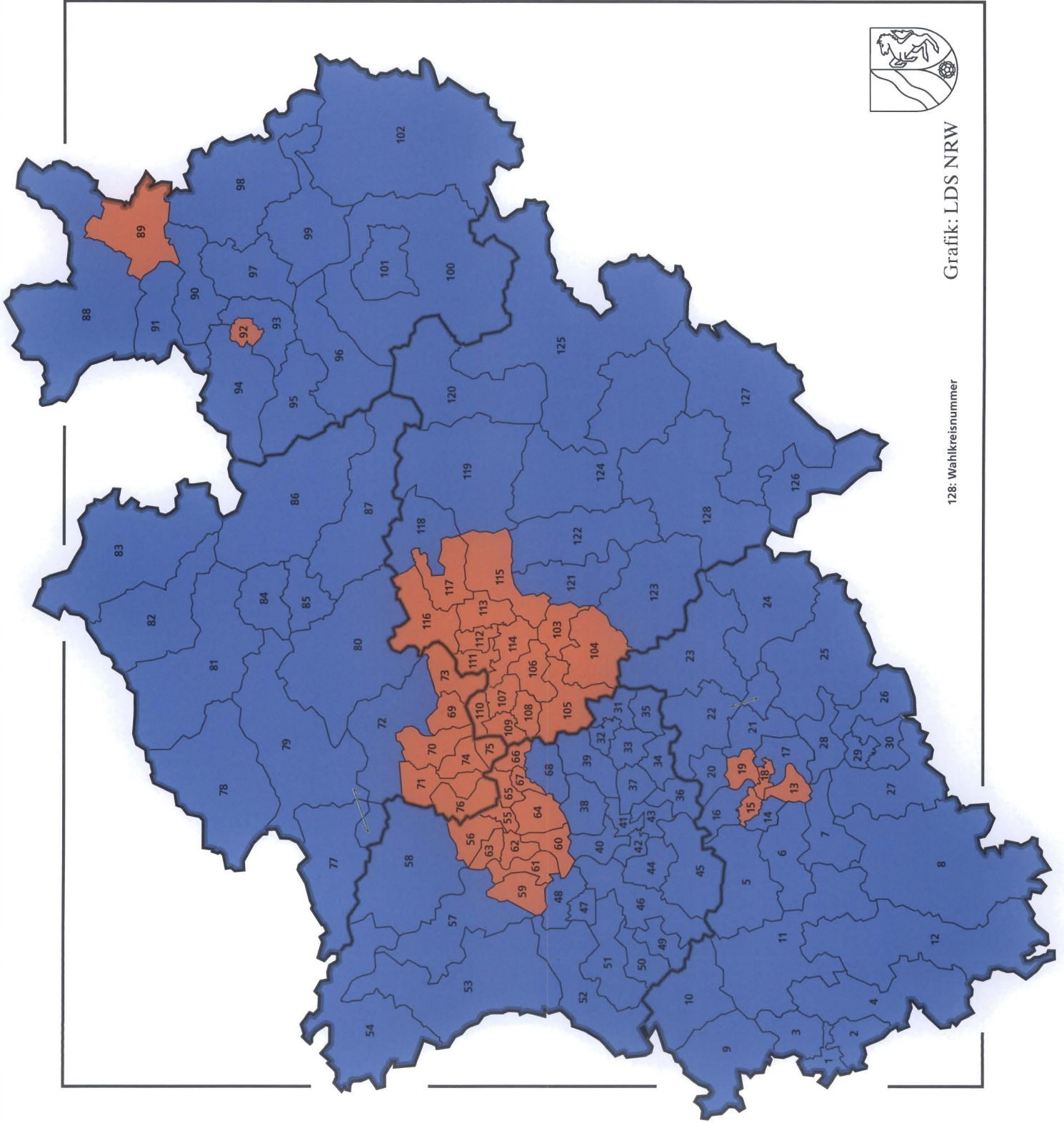

Grafik: LDS NRW

128: Wahlkreisnummer

LANDTAGSWAHL 2005 IN NORDRHEIN-WESTFALEN

Wahlbeteiligung in den Wahlkreisen

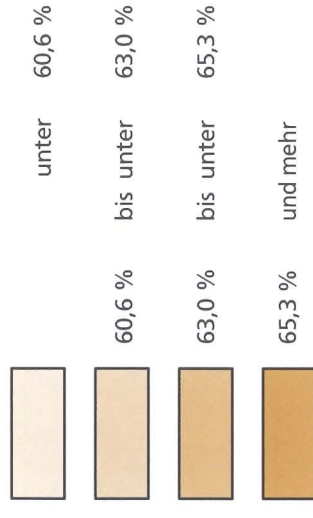

Minimum 51,8 %
Wahlkreis 69 Duisburg III

Maximum 72,7 %
Wahlkreis 68 Essen IV

Landesdurchschnitt 63,0 %

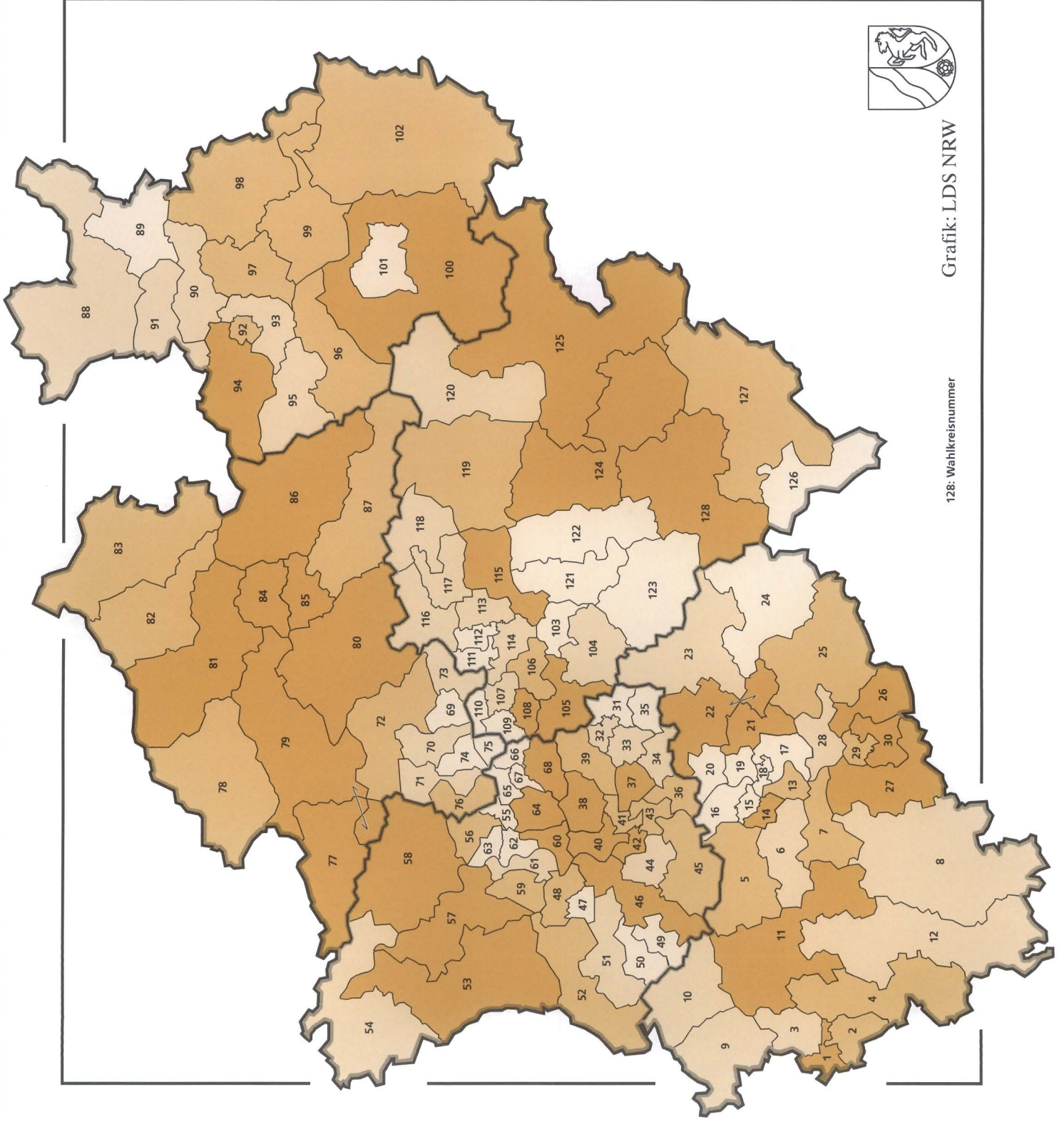

LANDTAGSWAHL 2005 IN NORDRHEIN-WESTFALEN

Stimmenanteil der SPD in den Wahlkreisen

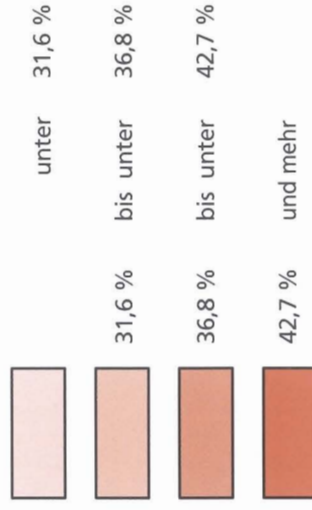

Grafik: LDS NRW

128: Wahlkreisnummer

Minimum	Wahlkreis 100 Paderborn I	21,3 %
Maximum	Wahlkreis 117 Unna III - Hamm II	55,9 %
Landesdurchschnitt		37,1 %

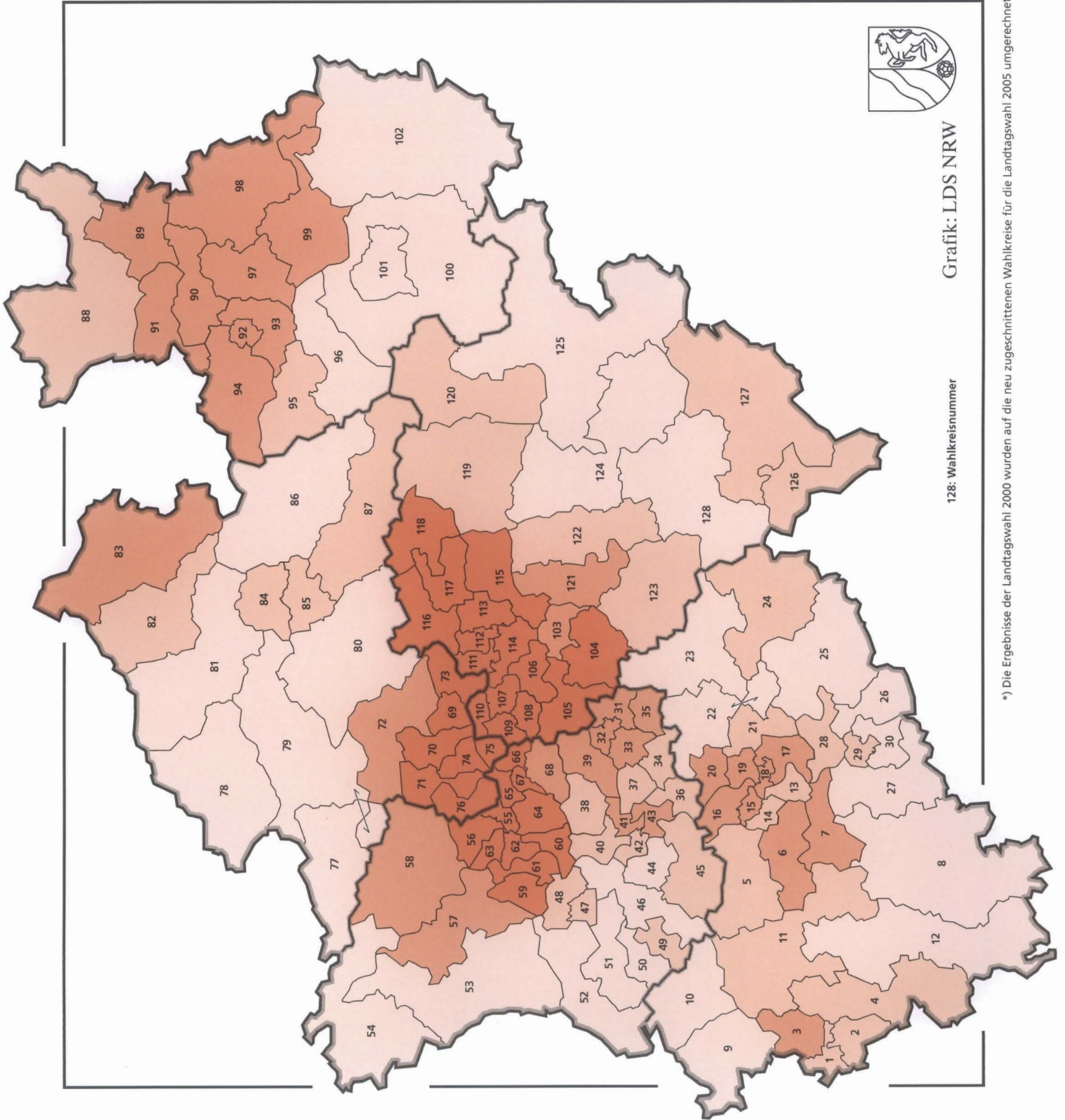

*) Die Ergebnisse der Landtagswahl 2000 wurden auf die neu zugeschnittenen Wahlkreise für die Landtagswahl 2005 umgerechnet

LANDTAGSWAHL 2005 IN NORDRHEIN-WESTFALEN

Stimmenanteil der CDU in den Wahlkreisen

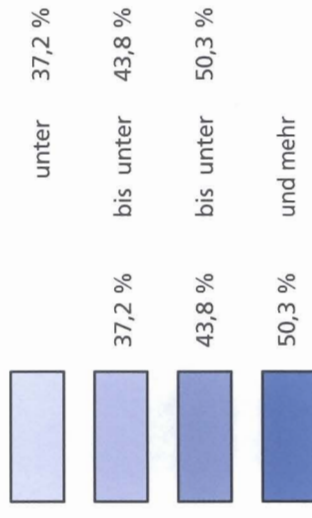

Grafik: LDS NRW

128: Wahlkreisnummer

Minimum 28,3 %
Wahlkreis 15 Köln III

Maximum 65,2 %
Wahlkreis 100 Paderborn

Landesdurchschnitt 44,8 %

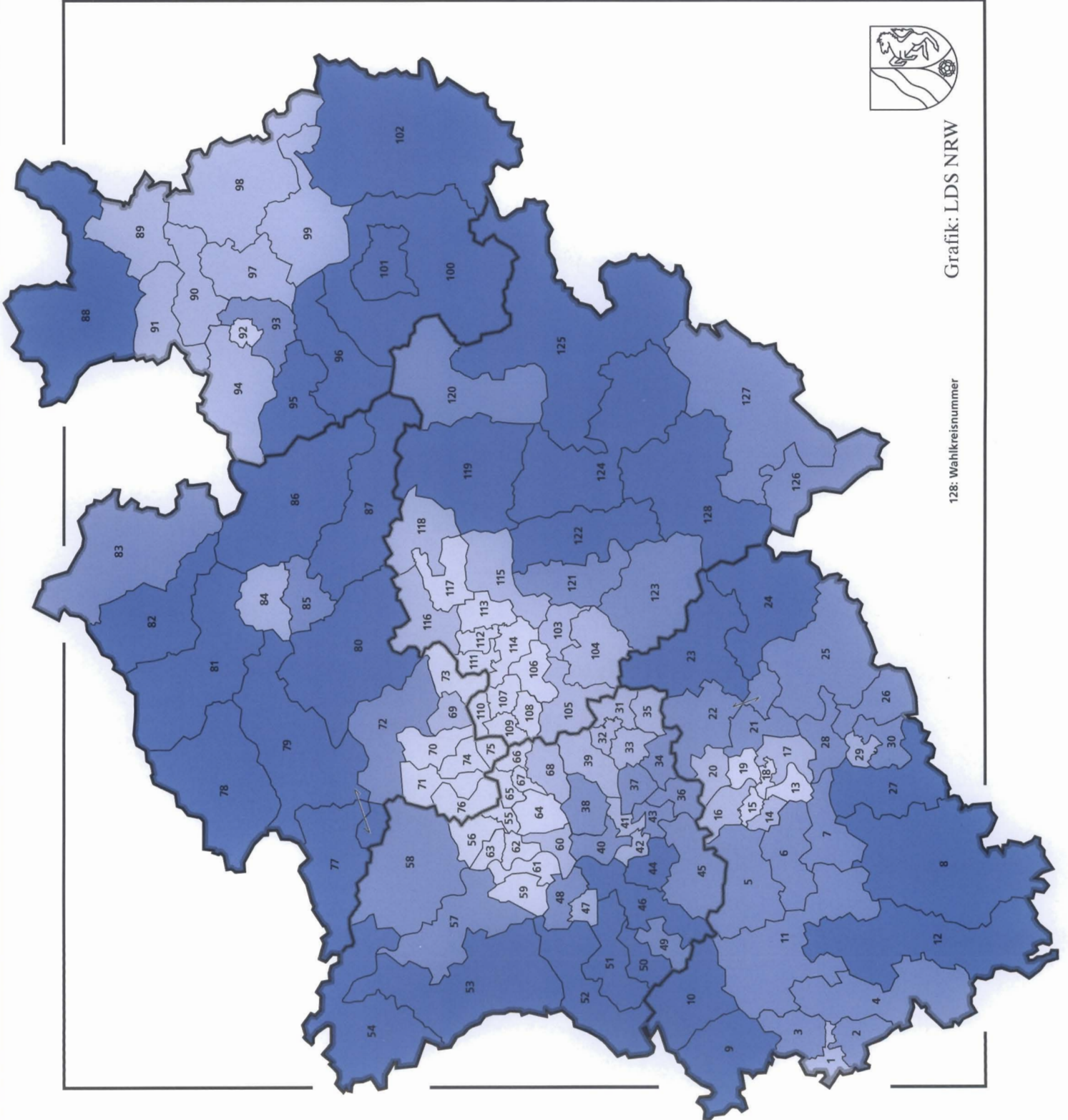

LANDTAGSWAHL 2005 IN NORDRHEIN-WESTFALEN

Stimmenanteil der FDP in den Wahlkreisen

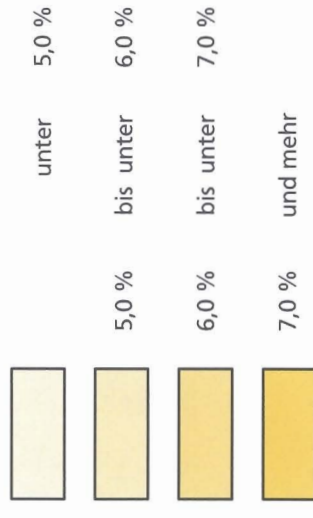

Minimum 2,9 %
Wahlkreis 63 Duisburg IV

Maximum 10,0 %
Wahlkreis 14 Köln II

Landesdurchschnitt 6,2 %

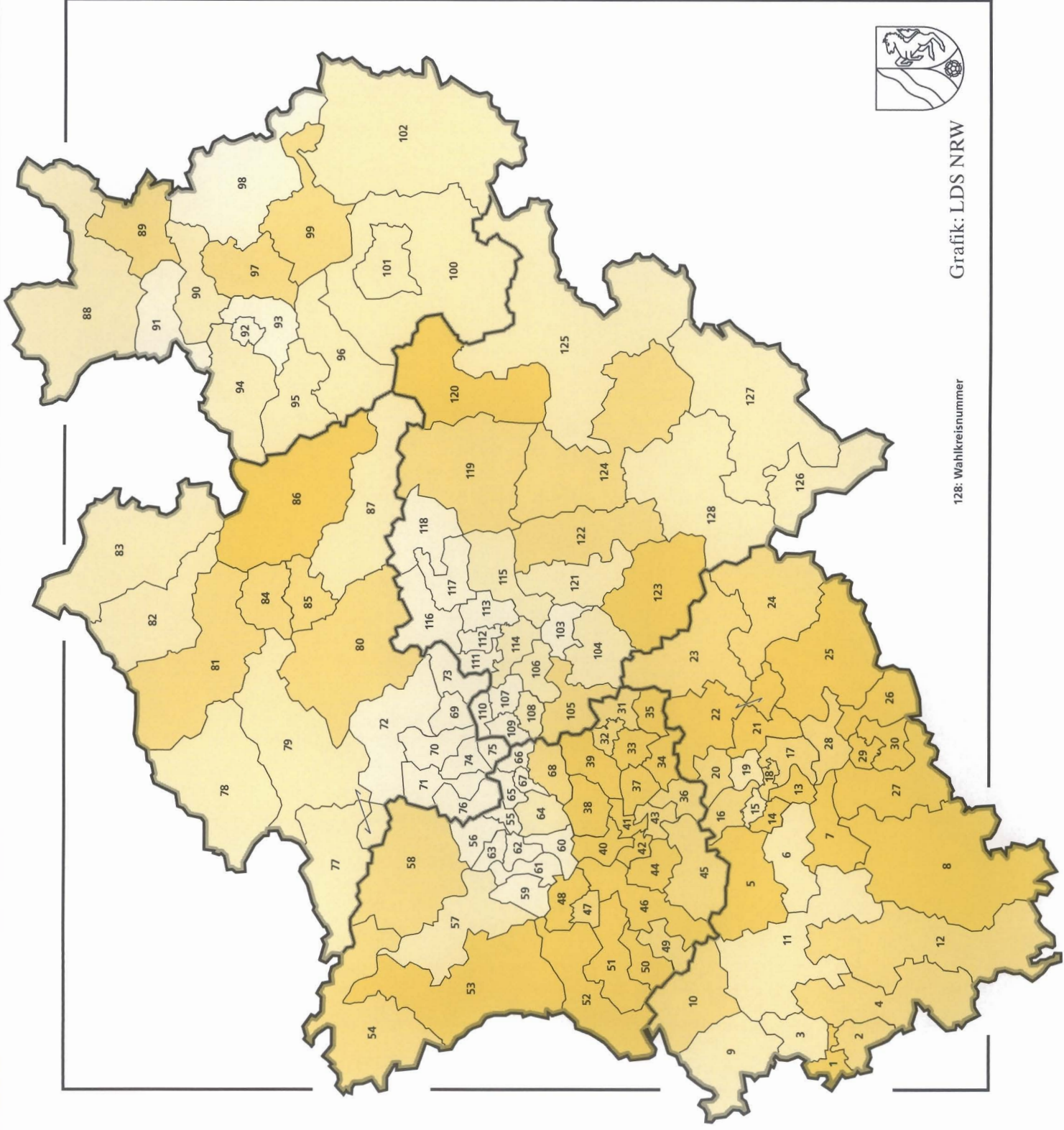

Grafik: LDS NRW

128: Wahlkreisnummer

LANDTAGSWAHL 2005 IN NORDRHEIN-WESTFALEN

Stimmenanteil der GRÜNEN in den Wahlkreisen

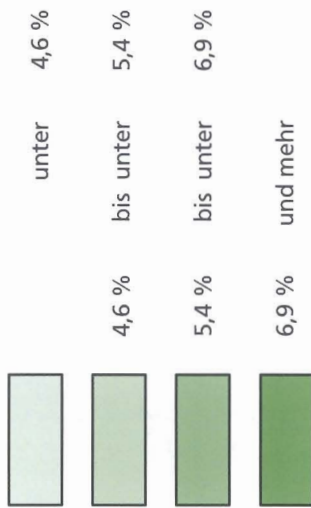

Minimum

3,0 %
Wahlkreis 128 Olpe

Maximum

18,6 %
Wahlkreis 16 Köln III

Landesdurchschnitt

6,2 %

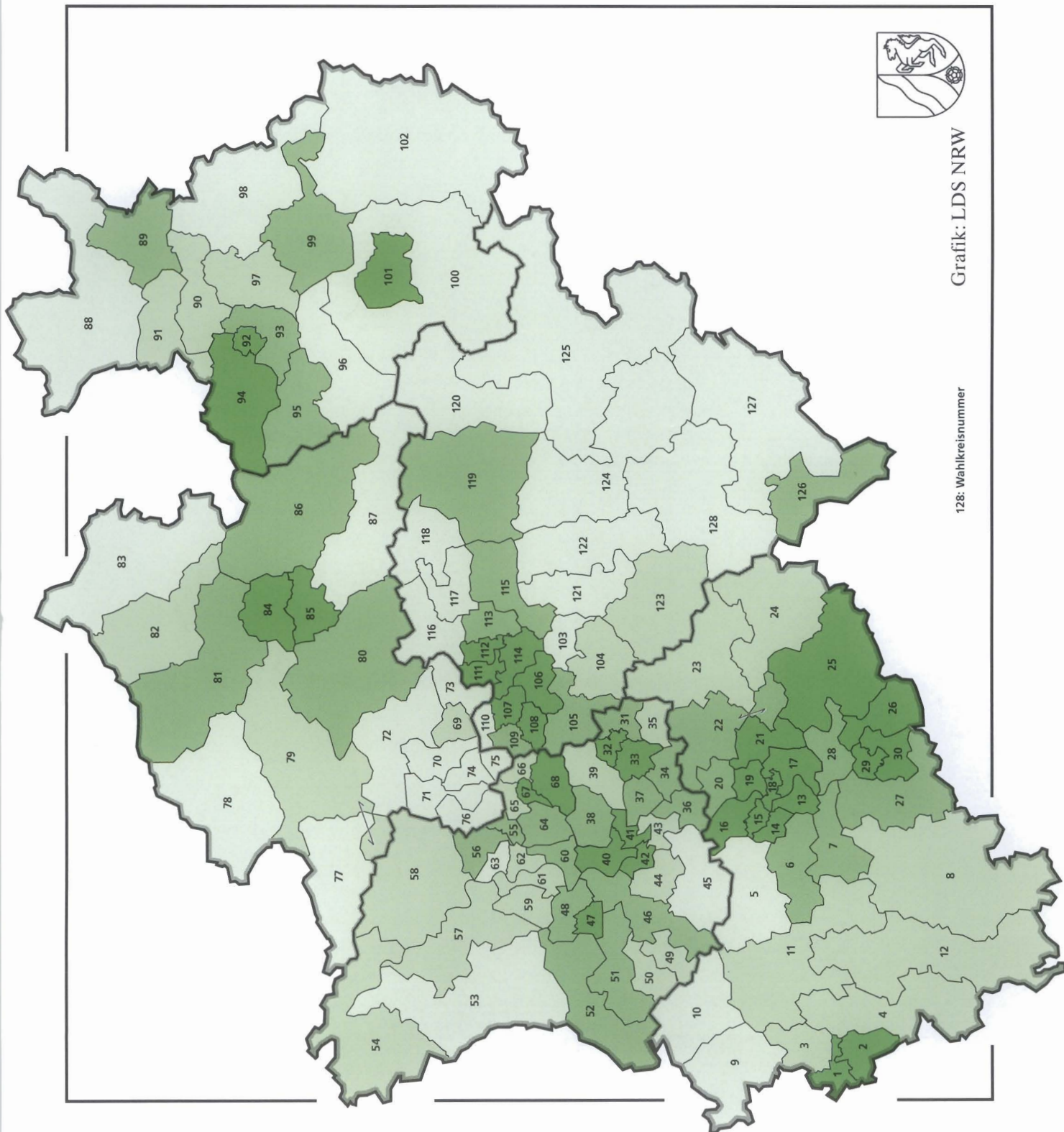

128: Wahlkreisnummer

Grafik: LDS NRW

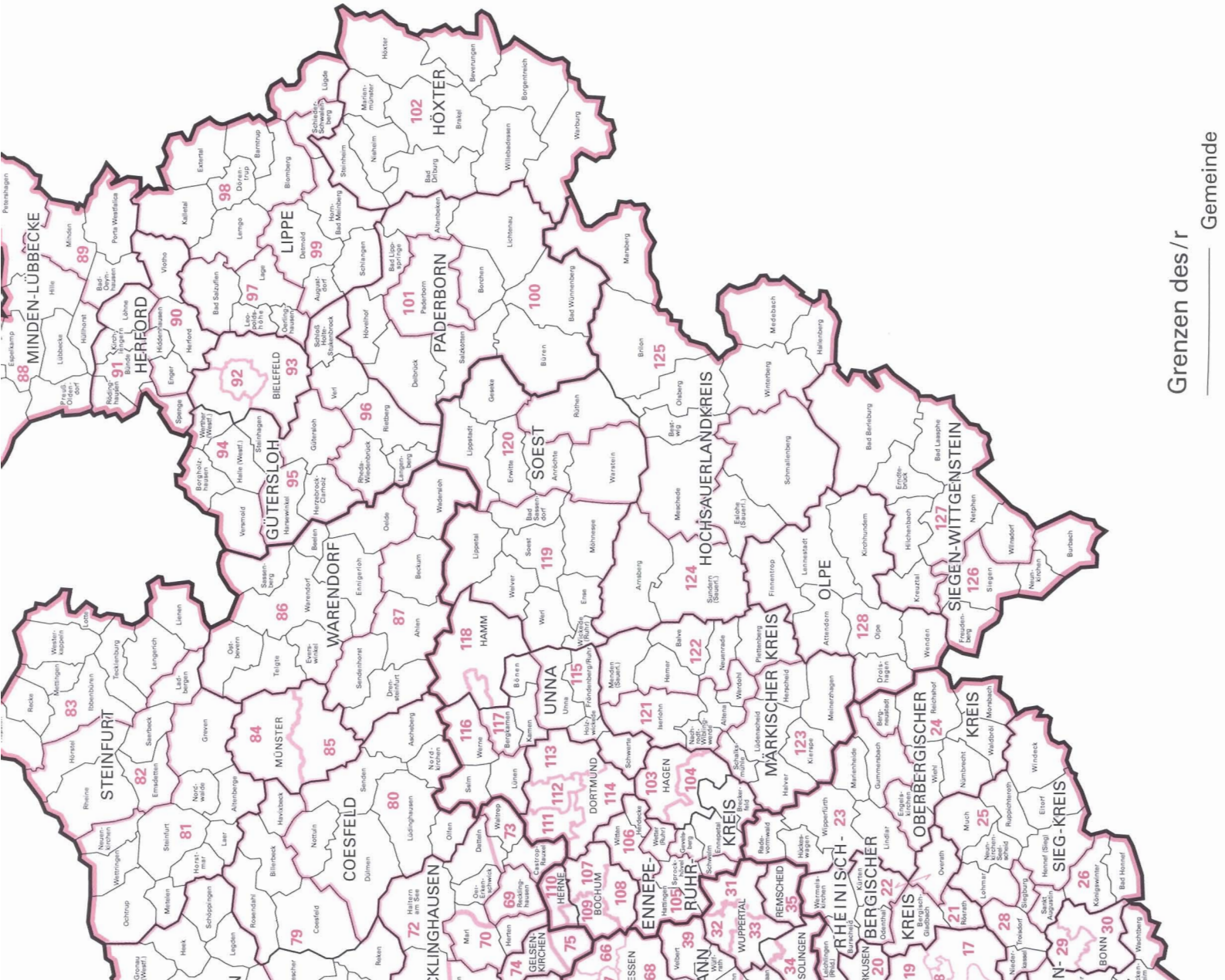

1	Aachen I	101	Paderborn	102	Höxter
2	Aachen II	102	Rheinisch-Bergischer Kreis I	103	Hagen I
3	Kreis Aachen I	103	Rheinisch-Bergischer Kreis II	104	Hagen II - Ennepe-Ruhr-Kreis III
4	Kreis Aachen II	104	Oberbergischer Kreis I	105	Ennepe-Ruhr-Kreis I
5	Rhein-Erft-Kreis I	105	Oberbergischer Kreis II	106	Ennepe-Ruhr-Kreis II
6	Rhein-Erft-Kreis II	106	Rhein-Sieg-Kreis I	107	Bochum I
7	Rhein-Erft-Kreis III	107	Rhein-Sieg-Kreis II	108	Bochum II
8	Euskirchen I	108	Rhein-Sieg-Kreis III	109	Bochum III - Herne II
9	Heinsberg I	109	Rhein-Sieg-Kreis IV	110	Herne I
10	Heinsberg II	110	Bonn I	111	Dortmund I
11	Düren I	111	Bonn II	112	Dortmund II
12	Düren II - Euskirchen II	112	Bonn III	113	Dortmund III
13	Köln I	113	Bonn IV	114	Dortmund IV
14	Köln II	114	Bonn V	115	Unna I
15	Köln III	115	Bonn VI	116	Unna II
16	Köln IV	116	Bonn VII	117	Unna III - Hamm II
17	Köln V	117	Leverkusen	118	Hamm I
18	Köln VI	118	Rheinisch-Bergischer Kreis I	119	Soest I
19	Köln VII	119	Rheinisch-Bergischer Kreis II	120	Soest II
20	Leverkusen	120	Oberbergischer Kreis I	121	Märkischer Kreis I
21	Rheinisch-Bergischer Kreis I	121	Oberbergischer Kreis II	122	Märkischer Kreis II
22	Rheinisch-Bergischer Kreis II	122	Rhein-Sieg-Kreis I	123	Märkischer Kreis III
23	Oberbergischer Kreis I	123	Rhein-Sieg-Kreis II	124	Hochsauerlandkreis I
24	Oberbergischer Kreis II	124	Rhein-Sieg-Kreis III	125	Hochsauerlandkreis II - Soest III
25	Rhein-Sieg-Kreis I	125	Rhein-Sieg-Kreis IV	126	Siegen-Wittgenstein I
26	Rhein-Sieg-Kreis II	126	Bonn I	127	Siegen-Wittgenstein II
27	Rhein-Sieg-Kreis III	127	Bonn II	128	Olpe
28	Rhein-Sieg-Kreis IV	128	Bonn III		
29	Bonn I		Bonn IV		
30	Bonn II		Bonn V		
31	Bonn III		Bonn VI		
32	Bonn IV		Bonn VII		
33	Wuppertal I		Wuppertal II		
34	Wuppertal II		Wuppertal III - Solingen II		
35	Wuppertal III - Solingen I		Solingen I		
36	Remscheid		Remscheid		
37	Mettmann I		Mettmann II		
38	Mettmann II		Mettmann III		
39	Mettmann III		Mettmann IV		
40	Düsseldorf I		Düsseldorf II		
41	Düsseldorf II		Düsseldorf III		
42	Düsseldorf III		Düsseldorf IV		
43	Düsseldorf IV		Rhein-Kreis Neuss I		
44	Rhein-Kreis Neuss I		Rhein-Kreis Neuss II		
45	Rhein-Kreis Neuss II		Rhein-Kreis Neuss III		
46	Rhein-Kreis Neuss III		Krefeld I		
47	Krefeld I		Krefeld II		
48	Krefeld II		Mönchengladbach I		
49	Mönchengladbach I		Mönchengladbach II		
50	Mönchengladbach II		Viersen I		
51	Viersen I		Viersen II		
52	Viersen II		Kleve I		
53	Kleve I		Kleve II		
54	Kleve II		Oberhausen I		
55	Oberhausen I		Oberhausen II - Wesel I		
56	Oberhausen II - Wesel I		Wesel II		
57	Wesel II		Wesel III		
58	Wesel III		Wesel IV		
59	Wesel IV		Duisburg I		
60	Duisburg I		Duisburg II		
61	Duisburg II		Duisburg III		
62	Duisburg III				

Grenzen des/r _____ Gemeinde

Landtagswahl 2005 in Nordrhein-Westfalen

– Landtagswahlkreise –

