

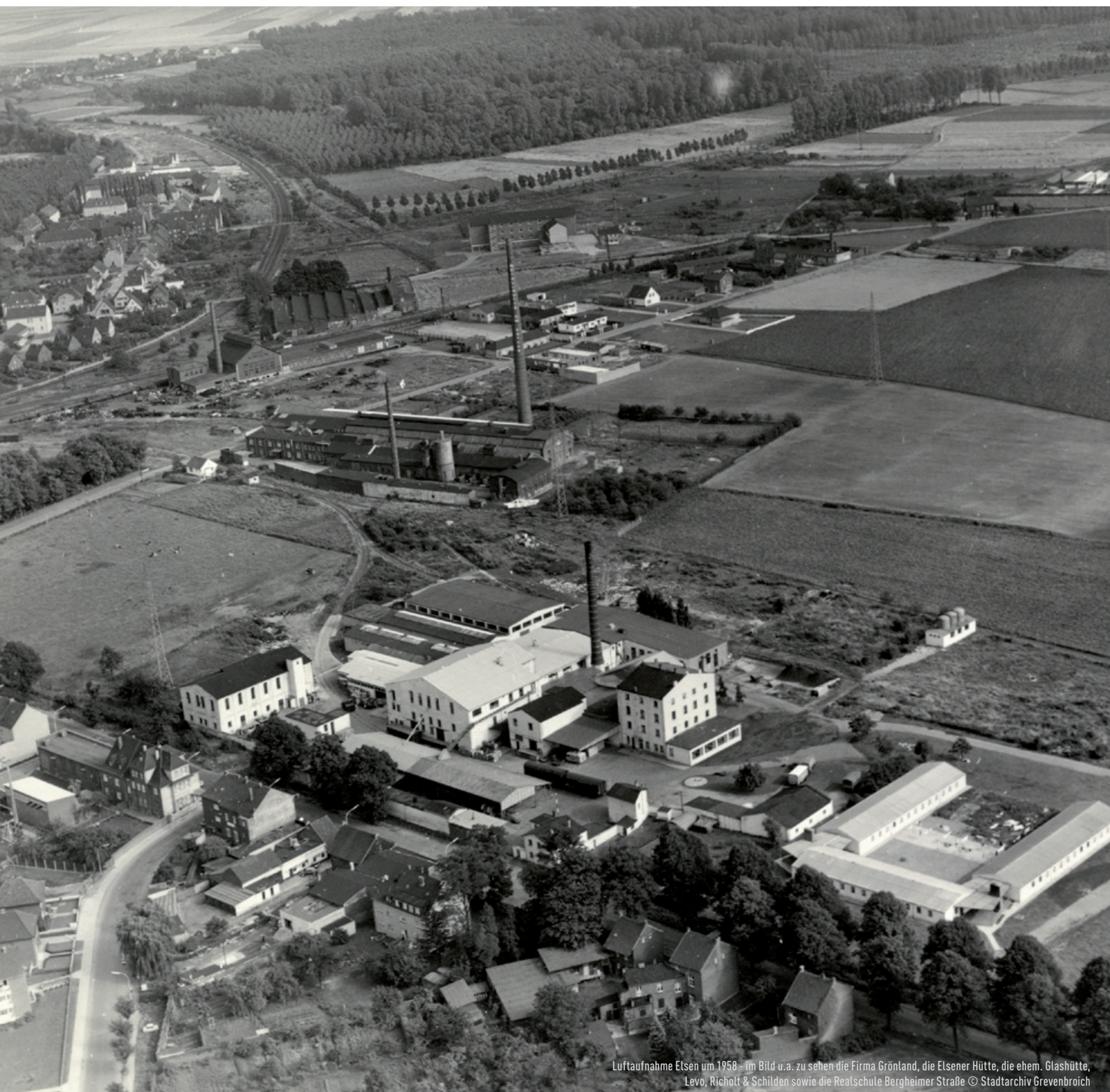

STATT BLATT



Luftaufnahme Elsen um 1958 – im Bild u. a. zu sehen die Firma Grünland, die Elsener Hütte, die ehem. Glashütte, Levo, Richolt & Schilden sowie die Realschule Bergheimer Straße © Stadtarchiv Grevenbroich

Spurensuche: Das Hammerwerk
Sonderausgabe zum **Grevenbroicher CityFrühling** 25. + 26.04.2015

**Über 25 Jahre
Erfahrung!**

Sie möchten Ihre Immobilie verkaufen?

**Wir suchen für ausgesuchte
Käufer laufend Objekte!**



**Wir vermarkten auch Ihre Immobilie
professionell und erfolgreich.**



** Immobilien-Center
Ein starkes Team - wir für Sie!**

Ihr Ansprechpartner für den Bereich Grevenbroich:
Patrick Piel.

Besuchen Sie uns in Neuss, Meererhof 1, oder
kontaktieren Sie uns per Telefon: 0 21 31 / 97 40 00
oder E-Mail: info@sparkasse-neuss.de.

Weitere Informationen unter:
www.sparkasse-neuss.de/immobilien

** Sparkasse
Neuss**



Liebe Leserinnen, liebe Leser,

wer heute zum „Hammerwerk“ fährt, sucht keine metallverarbeitenden Betriebe mehr, er will schlichtweg einkaufen. Vor 30 Jahren sah dort die Welt aber noch anders aus. Was sich alles mit dem Namen „Am Hammerwerk“ historisch verbindet, hat Christina Fassbender bei ihrer neuen „Spurensuche“ zusammengetragen. Ein spannendes Kapitel unserer Stadtentwicklung!

Wer am 25.+26.April etwas erleben will, ist in der Grevenbroicher Innenstadt genau richtig. Der Werbering lädt zum CityFrühling ein und bietet ein umfangreiches und buntes Programm. Der Schwerpunkt liegt wieder auf Fahrzeugen, findet doch am verkaufsoffenen Sonntag auch die 12.Rhein-Erft Rallye der Grevenbroicher Oldtimerfreunde und das US-Car Treffen im Montanushof-Parkhaus statt. Dazu die Neufahrzeuge auf der Automeile, deren Angebot vom Motorrad, über Pkw bis zu Wohnmobilen geht. Musiker treten in der ganzen Stadt auf und machen die City zu ihrer Bühne.

Am 17. Mai bietet sich der Wevelinghovener Maimarkt wieder zu einem Sonntagsausflug an. Die Händler und Aktiven stellen hier Jahr für Jahr ein tolles Angebot zusammen und präsentieren die Vielfalt der schönen Gartenstadt.

Noch ein Hinweis in eigener Sache: Mit dem nächsten StattBlatt feiern wir unseren zehnten, Frieda Bouvier ihren neunten Geburtstag. Wer Frieda oder uns ein Glückwunsch-Foto schicken möchte (Selfie?), ist dazu herzlich eingeladen. Bitte bis spätestens 15. Mai an hallo@stattblatt.de schicken.

Ich wünsche Ihnen einen fantastischen Mai - die Sonne haben wir alle verdient!

Mit vielen Grüßen

stattblatt verlag

Thomas Wiedenhöfer

Bahnstraße 15 | 41515 Grevenbroich

Telefon: +49(0)2181-70 51 39-0 | Fax: +49(0)2181-21 29 900

www.stattblatt.de | hallo@stattblatt.de

Auflage: Grevenbroich: 27.000

Erscheinungsweise: monatlich | haushaltsverteilt in Grevenbroich

Auslage: Bedburg, Jüchen und Rommerskirchen

Umsatzst.-Identifikationsnr. gem. §27a Umsatzsteuergesetz: DE119987737

Inhaltl. Verantwortlicher gemäß §10 Abs. 3 MDStV:

Thomas Wiedenhöfer (Anschrift wie oben)

Redakteure dieser Ausgabe: Anja Naumann, Christina Faßbender, Frieda Bouvier, Thomas Wiedenhöfer, Peter Nobis, Marina Habermann

Gestaltung: Brigitta Settles

Fotos: Dr. Stephan Hermanns, Manfred Ganschinetz, das Stadtarchiv Grevenbroich, Christina Faßbender, Axel Koch, Thomas Wiedenhöfer, Peter Nobis, Marina Habermann

Online: Nina Hoffmann | **Druck/Vertrieb:** CASA-WERBUNG GmbH, Essen

Für unverlangt eingesandte Fotos, Manuskripte, Daten übernehmen wir keine Haftung. Namentlich gekennzeichnete Beiträge liegen im Verantwortungsbereich des Autors. Nachdruck nur mit Genehmigung des Verlags. Das Urheberrecht bleibt vorbehalten. Die Redaktion bezieht Informationen aus Quellen, die sie als vertrauenswürdig erachtet. Eine Gewähr hinsichtlich Qualität und Wahrheitsgehalt dieser Informationen besteht jedoch nicht. Indirekte sowie direkte Regressansprüche und Gewährleistung werden kategorisch ausgeschlossen. Leser, die auf Grund der in diesem Magazin veröffentlichten Inhalte Miet- oder Kaufentscheidungen treffen, handeln auf eigene Gefahr, die hier veröffentlichten oder anderweitig damit im Zusammenhang stehenden Informationen begründen keinerlei Haftungsobliegenheit. Diese Zeitschrift darf keinesfalls als Beratung aufgefasst werden, auch nicht stillschweigend, da wir mittels veröffentlichter Inhalte lediglich unsere subjektive Meinung reflektieren. Der Verlag ist nicht verantwortlich für Inhalt und Wahrheitsgehalt von Anzeigen und PR Texten. Auch haftet der Verlag nicht für Fehler in erschienenen Anzeigen. Für die Richtigkeit der Veröffentlichungen wird keine Gewähr übernommen.

Es gilt die Anzeigenpreisliste 01-2013.



Hochwertige Pflege, liebevolle Betreuung.

80 Pflegeplätze | Dauer-, Kurzzeit- und Verhinderungspflege | Alle Pflegestufen | Spezielle Angebote für demenzkranke Menschen | Komfortable Ausstattung | Hauseigene Küche | Betreuung für Mitarbeiterkinder unter 3 Jahren (noch freie Plätze).

Besuchen Sie uns, gern auf eine Tasse Kaffee.



Wir suchen engagierte Pflegekräfte, die ihre Arbeit in der Pflege lieben und Lust haben, ihre Fähigkeiten in ein motiviertes Team einzubringen.

Seniorenzentrum Lindencarré

Hundhausenstr. 11 | 41515 Grevenbroich
T 02181 4755-0 | www.pro-talis.de

Probieren Sie unsere Brote aus dem Original Holzbackofen!



Thomas Spitz mit Brotspezialitäten; frisch aus dem Holzbackofen.

Das Besondere an einem Brot aus dem Holzbackofen ist nicht nur das Aroma, sondern auch die außerordentliche Frische, die Sie bei uns jeden Tag aufs Neue genießen können! Das macht uns einmalig im Rhein-Kreis Neuss.

Thomas Spitz

Der Spitz(en) Bäcker



Auf dem Wiler 26 | GV-Gustorf | 0 21 81-24 20 24
Mo-Fr 5.00 - 18.00 Uhr | Sa 5.00 - 12.30 Uhr | So 8.30 - 11.00 Uhr

Auf dem Leuchtenberg 76 | GV-Frimmersdorf
Mo-Fr 6.00 - 14.00 Uhr | Sa 6.00 - 12.00 Uhr | So geschlossen

Kurze Frage – Kurze Antwort wird präsentiert von ortho-top®:

Wenn Sie die freie Wahl hätten, wie sollte das Hömberg-Gebäude in Zukunft genutzt werden?



von Marina Habermann



Dagmar und Marie

Tusch:

Wegen dieser Geschäfte kommen wir aus Hochneukirch her. Es sollte wieder Mode angeboten werden.

Bleiben Sie fußgesund!



ortho-top®

Wir wissen, was läuft!

Orthopädie-Schuhtechnik | Diabeteo®-Partner | Rheumatec®-Partner | Einlagen Sportschuhe | Kompressionsstrümpfe | Beratungszentrum Lymphologie

ortho-top GmbH & Co. KG

Merkatorstraße 2 | 41515 Grevenbroich
Tel.: 0 21 81 . 756 93 - 0 | Fax: 0 21 81 . 756 93 - 22
www.ortho-top.de | info@ortho-top.de

Öffnungszeiten:
Mo, Di, Do, Fr: 8.30 – 18.00 Uhr
Mi: 8.30 – 15.00 Uhr



Jana Buchwald:

Cocktailbars oder Cafés auch für die Jugend sind eine gute Investition.



Dieter und Susanne

Schmidt:

Ein Restaurant mit mediterraner Küche fehlt hier noch.



Sebastian Klimak:

Kleidungsäden wie H&M sind eine gute Idee.



Rohat Akcakaya:

Ich denke da an Geschäfte für die Jugend oder Cafés für jede Altersgruppe.



Marco Schichtel:

Starbucks oder Cafés, in denen man morgens brunchen kann, wären gut.



Birgül Bayraktar:

Modemarken wie Orsay oder Pimkie würden zudem Arbeitsplätze schaffen.



Udo Müschen:

Es wäre sinnvoll, dort Männermode anzubieten.



Entdecken Sie den Unterschied:
In Ihrer Filiale oder auf s-immobilien.de

Von Anfang bis Eigentum für Sie da. Ihre Sparkassen-Immobilienprofis.

Vermittlung. Finanzierung. Versicherung.

 **Sparkasse Neuss**

Der Unterschied beginnt beim Namen. Keiner finanziert deutschlandweit mehr Immobilien als die Sparkassen-Finanzgruppe. Wir kennen die Region, die Immobilien und die Preise vor Ort. So können wir Ihnen individuelle und ganzheitliche Beratung bieten: von der Immobilienvermittlung über die Finanzierung zu Top-Konditionen bis hin zu Versicherungsleistungen. **Wenn's um Geld geht Sparkasse.**



Zweite Bauphase des Windparks Königshovener Höhe beginnt

Gemeinsam mit dem Landtagsabgeordneten Guido van den Berg setzten der Bedburger Bürgermeister Sascha Solbach und Hans Bünting, Geschäftsführer von RWE Innogy, am 17. April den Spatenstich für die zweite Bauphase des Kooperations-Windparks Königshovener Höhe. Auf rekultivierter Fläche des Tagebaus Garzweiler entstehen neun weitere Windkraftanlagen mit einer Leistung von jeweils 3,2 MW. Sie sollen Ende 2015 in Betrieb gehen. Die ersten zwölf Windkraftanlagen laufen seit Ende 2014 und haben bereits 53.000 Megawattstunden grünen Strom erzeugt. Damit konnten umgerechnet über 15.000 Haushalte versorgt werden. Die Stadt Bedburg ist mit einem Anteil von 49 Prozent an dem durch RWE entwickelten Windpark beteiligt. Das Investitionsvolumen für das Gesamtprojekt mit einer Leistung von 67 MW liegt bei 110 Millionen Euro. Sascha Solbach, Bürgermeister der Stadt Bedburg, sagt: „Es sollte uns alle für die Herausforderungen der Zukunft optimistisch stimmen, dass im wahrsten Sinne des Wortes ‚auf dem Rücken des Tagebaus‘ die erneuerbaren Energiequellen entstehen, die unsere Region aus ökonomischen und ökologischen Gründen für die Zukunft so dringend braucht. Der Windpark ist ein sichtbares Symbol für den Strukturwandel in unserer Heimat. Ein Wandel, der bereits vor geraumer Zeit begonnen hat. Ich bin sehr froh, dass wir mit dem zweiten Spatenstich heute den nächsten Schritt in eine gemeinsame und erfolgreiche Zukunft gehen.“ Hans Bünting, Geschäftsführer der RWE Innogy, erklärt: „Dieses Projekt liegt mir besonders am Herzen, steht es doch genau für unsere Strategie: zuverlässige und nachhaltige Partnerschaften, das ergänzende Zusammenspiel von Erneuerbaren und Braunkohle und dem Ausbau der Windkraft im Sinne der Energiewende. Deshalb freue ich mich umso mehr, dass dieses Projekt gemeinsam mit der Stadt Bedburg weitergeht.“



Grevenbroicher Schokoladenseite

Wer während seines Stadtbummels einen leckeren Kaffee oder eine heiße Schokolade genießen möchte, kann dies seit Anfang April im neuen Café „Das Schokolädchen“ auf der Breite Straße tun. Neben verschiedenen Heißgetränken und kühlen Erfrischungen findet man auch die eine oder andere Leckerei zum Mitneh-

men und Verschenken auf der Karte von Inhaberin Nicole Wegner. Ein gemütliches Plätzchen gibt es drinnen wie draußen und wer es eilig hat, bekommt sein Lieblingsgetränk natürlich auch für unterwegs.

Schüler pflegen Jüdischen Friedhof

Die Projektgruppe „Gegen das Vergessen“ der Käthe-Kollwitz-Gesamtschule hat sich nicht nur engagiert für die



Öffnung des alten jüdischen Friedhofs eingesetzt, sondern auch dessen Patenschaft übernommen. Wir haben die Schüler bei einer Reinigungsaktion besucht und nach deren Motivation befragt: „Unsere Projektgruppe „KKG-Gegen das Vergessen“ setzt sich dafür ein, dass die jüd. Mitbürger nicht vergessen werden. Der Friedhof ist schließlich Zeugnis jüd. Lebens in unserer Stadt. Das muss unbedingt - auch durch unsere Bemühungen - erhalten bleiben.“

(Nivetha Kulendran, Jahrgang 12)

„Mit der Patenschaft, die uns von Frau Bürgermeisterin Kwasny und Herrn Johnen, dem Geschäftsführer der Jüdischen Gemeinden von Nordrhein, aufgrund unserer Projektarbeit, aufgetragen wurde, haben wir uns verpflichtet, uns um den Friedhof zu kümmern.“

(Anika Habermann und Melina Beierle, Jahrgang 12)

„Ich sehe den jüd. Friedhof als Verpflichtung gegenüber der Vergangenheit und der Zukunft.“

(Reinhold Stieber, Projektbegleiter)



v.l. Kreisdirektor Dirk Brüge, Willfried Wißdorf (SEG), Bürgermeisterin Ursula Kwasny

Grundsteinlegung des neuen Baubetriebshofes

Am 14. April wurde der Grundstein für das neue Gebäude der Wirtschaftsbetriebe Grevenbroich (WGV) gelegt. Knapp sieben Millionen Euro investiert die Stadtentwicklungsgesellschaft (SEG) in die 3.700 m² große neue Betriebsstätte am Rittergut in Noithausen. Rund 80 der gut 130 Mitarbeiter werden - soweit alles weiterhin so gut im Plan bleibt - bereits Ende 2015 an den neuen Standort wechseln. „Die Kollegen freuen sich auf das neue und modern ausgestattete Gebäude“, erklärte Geschäftsführer Rainer Baumgardt. Laut Bürgermeisterin Ursula Kwasny kann der Neubau sogar etwas günstiger realisiert werden, als zuvor geplant.



Sparkasse fördert kleine Forscher

Grund zur Freude gab es nun bei den Schülerinnen und Schülern der KGS: Dank der Förderung der Sparkasse Neuss und der Sparkassenstiftung Rhein-Kreis Neuss konnten sie im Rahmen des Projekts „Motor der Energiewende“ Experimentierkästen für ihren Unterricht in Empfang nehmen. Mit diesen Kästen kann nun die praktische Unterrichtung von Grundschulern im Bereich der Erzeugung und Nutzung von Energie in Angriff genommen werden. Für die Umsetzung konnte Margit Meiser, Dozentin für Hochbegabtenförderung, gewonnen werden; sie erarbeitete mit den Schülern in 5 Doppelstunden praxisbezogenen Themen rund um erneuerbare Energien. Nach Abschluss des Projekts übergaben Heinz-Josef Kluth, stellvertretender Abteilungsleiter für den Bereich „Stiftungen“ bei der Sparkasse Neuss und Jochen Hennen, stellvertretender Filialleiter der Sparkasse Neuss in Grevenbroich, der Schulleiterin, Veronika Majerke-Feldmann, symbolisch zwei Experimentierkästen. Ein kompletter Klassensatz wird im Medienzentrum in Sinsteden aufbewahrt und kann dort ausgeliehen werden (Tel.: 0213/6619160). Interessierte Grundschulen können sich beim Schulamt des Rhein - Kreises Neuss (Frau Stirken) melden. Nähere Informationen gibt es auch unter www.kleinforscherimfokus.de

Arbeitnehmer demonstrieren in Berlin

Hair
Brocks
Team



Unser Angebot:
Braut und Abiball Frisuren
incl. Make Up
ab **49,50 €**
GV (Stadtmitte)
Dechants-Schütz-Str. 1
Tel. 02181 – 9288

Wir freuen uns auf Ihren Besuch!

„Wir wehren uns!“ Mit diesem Ziel demonstrieren am kommenden Samstag tausende Arbeitnehmer auch aus unserer Region in Berlin. Sie folgen einem Aufruf der Gewerkschaften IGBCE und Verdi und wollen die Bundesregierung vor dem „sozialen Black-out ganzer Regionen“ warnen. „Die Bundesregierung ist dabei, mit einem Ausstieg aus der Kohle die Weichen in der Energiepolitik falsch zu stellen. Das ist ungerecht und bedroht zehntausende Arbeitnehmer - in Kraftwerken, Tagebauen, energieintensiven Betrieben und darüber hinaus“, warnt Thomas Rohde, einer der Organisatoren des Protestes. „Tausende Kolleginnen und Kollegen machen sich hier Sorgen

um die Zukunft ihrer Arbeitsplätze und ihrer Familien. Wir tragen diese Sorgen jetzt zu den Politikern nach Berlin.“



Der Vorsitzende der Vertrauensleute im Tagebau Garzweiler, Jürgen Linges, koordiniert die Teilnehmer aus dem Tagebau Garzweiler, wo ca.1.000 Grevenbroicher beschäftigt sind. Um 4.30 Uhr starten Busse ab den Unterkünften Reisdorfer Weg Richtung Berlin. (Hotline für kurzentschlossene Teilnehmer 0172-2984406)



Hartmann: Neuer Vertriebspartner der Reisemobil-Marke Laika

Reisen in einem Laika ist Lebensqualität, Einzigartigkeit und Leidenschaft. Diese Erfahrung können bald auch Liebhaber und Interessenten der exklusiven Reisemobilmarke machen, die seit 50 Jahren mit italienischem Design mobile Wohlfühlräume schaffen. Laika – eine Tochter der deutschen Hymer-Gruppe – hat mit der Hartmann GmbH in Grevenbroich einen neuen Vertriebs- und Kundendienstpartner für das Rheinland gefunden.

Die Erweiterung auf den Reisemobil-Sektor ist Geschäftsführer Lars Hieronymus eine persönliche Herzensangelegenheit und ein schon lange gehegter Wunsch: „Ich bin selbst begeisterter Reisemobilist und bin mit der Marke Laika schon lange vertraut. Den Kunden im Rheinland möchten wir zukünftig gerne ein kompetenter Ansprechpartner für diese exklusive Marke sein – im Verkauf wie auch im Kundendienst oder bei individuellen Innenausbauten.“ In direkter Nähe zu den Großstädten Düsseldorf und Köln wird so ein ansprechender Laika-Vertriebsstandort geschaffen.

Eröffnung der Laika-Reisemobil-Welt in Grevenbroich wird am 09. Mai 2015 sein. Hierzu wurde angegliedert an das Mercedes-Benz Autohaus ein eigener Showroom auf 400 m² eingerichtet.

Städtisches Familienzentrum Südstadt feiert 40. Geburtstag

Das städtische Familienzentrum Grevenbroich-Südstadt, Bischof-Nettehoven-Str. 23, 41515 Grevenbroich, (02181/62122), lädt am Samstag, 9. Mai 2015, von 12.00 –16.00 Uhr zum Geburtstagsfest ein. Im Rahmen eines bunten Zirkustreibens wird ein großes Familienfest gefeiert. Das Team freut sich auf alle ehemaligen Eltern, Kinder und Mitarbeiter/innen. Eine Cafeteria mit internationalem Buffet, Grillständen und alkoholfreien Kaltgetränken wird für das Wohlbefinden sorgen.

GrevenbroichERleben

Lindencarree Haus 2

Das PRO TALIS Seniorenzentrum „Lindencarré“ Haus 2 wird voraussichtlich im Herbst 2015 fertiggestellt und ergänzt das Angebot des bereits eröffneten Seniorenzentrums „Lindencarré“ Haus 1. Im hellen, freundlichen Neubau entstehen 57 stationäre Pflegeplätze in



der Langzeit-, Kurzzeit- und Verhinderungspflege. Jedes Pflegezimmer hat eine eigene Terrasse bzw. einen eigenen Balkon sowie ein

eigenes Badezimmer mit Dusche und WC. Ein öffentlich zugängliches Stadtteilcafé, große Therapie- und Gemeinschaftsräume und gemütliche, barrierefreie Sonnenterrassen laden zum geselligen Beisammensein ein. Alle Mahlzeiten stammen natürlich aus der hauseigenen Küche.

Die 35 Eigentumswohnungen mit Service-Option in den oberen Geschossen sind zwischen 52 bis 98 Quadratmeter groß, großzügig geschnitten und komplett barrierefrei. Das Besondere: Die Bewohner können Service-Leistungen aus einem umfangreichen Katalog ganz individuell zusammenstellen.

www.pro-talis.de

GESUNDHEIT **A**KTUELL

Endlich Frühling...

Für die „Frühlingsgefühle“ ist das Licht und nicht so sehr die Wärme entscheidend. Die Tage werden länger und das Sonnenlicht intensiver. Dadurch produziert unser Körper weniger Melatonin; ein Hormon, das bei Dunkelheit in der Nacht ausgeschüttet wird und den Wach-Schlaf-Rhythmus bestimmt. Die Menschen kommen mit weniger Schlaf aus und fühlen sich frischer. Zudem steigt das Glücks-

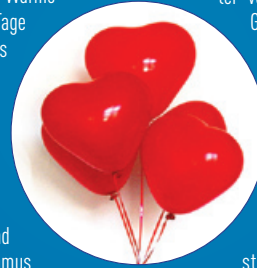

hormon Serotonin. Dass man sich leichter verliebt liegt eher an den Gesamtumständen (Kleidung, Helligkeit, Farben und Düfte), als an den Hormonen. Manchmal strengt der Übergang der Jahreszeiten sehr an und man klagt über „Frühjahrsmüdigkeit“. Neben Vitaminunterstützung empfehlen wir möglichst viel Bewegung an der frischen Luft. Wenn das nicht hilft, weiß Apotheker Martin Schwarz weiter ...



Alles Gute für Ihre Gesundheit.

41515 Grevenbroich | Ostwall 31 / Montanushof | 08 00 – 6 83 83 00 (kostenfrei)

Mo. – Fr.: 8:30 – 20:00 Uhr | Sa.: 9:30 – 17:00 Uhr

www.montanus-apotheke.de

Was wir nicht vorrätig haben, bringen wir Ihnen kostenfrei ins Haus!

40 Jahre Rhein-Kreis Neuss

Wir machen den Kreis - für die Menschen bei uns!



www.facebook.com/rheinkreisneuss



www.twitter.com/rheinkreisneuss

www.rhein-kreis-neuss.de

rhein
kreis
neuss

Am Hammerwerk

Wie sich ein Stadtteil entwickelte



Rheinische Gebraucht-Schlepper Zentrale GmbH - Schrotthandel am Hammerwerk etwa Ende der 1970er Jahre © Dr. Stephan Hermanns

Grevenbroich war in der Vergangenheit in erster Linie landwirtschaftlich geprägt, zahlreiche Bauernfamilien gingen tagtäglich ihrer harten Arbeit nach. Auf die günstige Verkehrslage wurde man jedoch schon früh aufmerksam. Als schließlich ein wichtiger Eisenbahnknotenpunkt entstand, wurde die Stadt auch für verschiedene Industriezweige interessant. Die metallverarbeitende Industrie blühte erst gegen Ende des 19. Jahrhunderts auf, im Mittelpunkt stand u.a. die Werkzeugbranche. Einer der ältesten Betriebe, die sich in Grevenbroich ansiedelten, war das sogenannte „Hammerwerk“ (eine kleine Werkzeugschmiede), nach dem die Straße „Am Hammerwerk“ heute noch benannt ist.

Die Arbeit in Metallverarbeitungsbetrieben wie dem Hammerwerk war besonders zu Beginn auf manuelle Tätigkeiten beschränkt. Die fertigen Produkte zeichneten sich durch ihre Hochwertigkeit aus. Das eigentliche Hammerwerk bestand dennoch nur wenige Jahre und wurde noch vor dem Ersten Weltkrieg wieder geschlossen, während sich weitere Betriebe in direkter Nachbarschaft niederließen und zum Teil bis heute ihre Spuren hinterlassen haben.

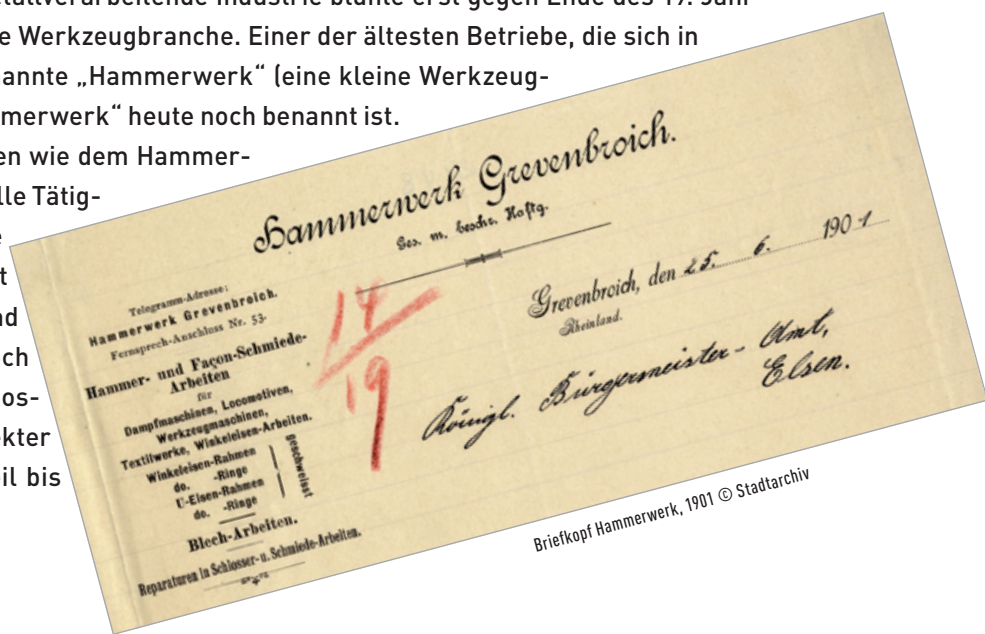

Briefkopf Hammerwerk, 1901 © Stadtarchiv

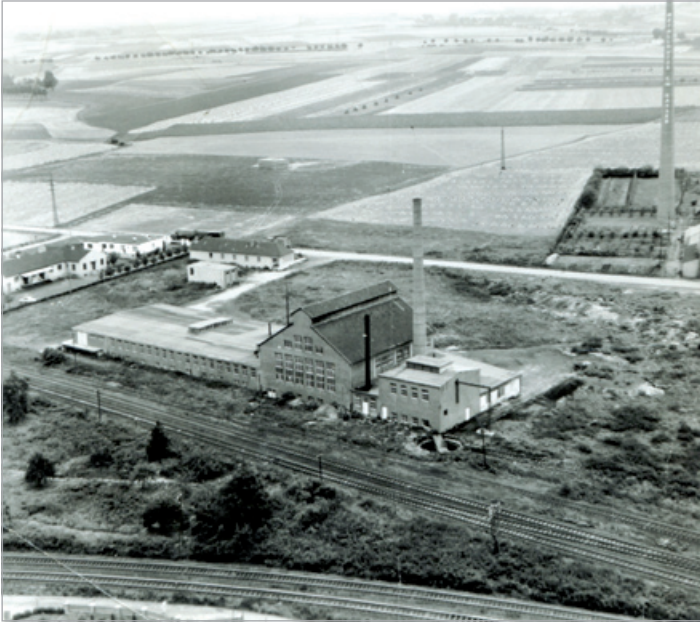

Am Hammerwerk um ca. 1950, Glasfabrik (vorne, heute Edeka Gelände) & die Elsener Hütte c. Werner Kayser (hinten rechts) © Dr. Stephan Hermanns

Mehr als nur ein Straßenname: das Grevenbroicher Hammerwerk

Der von der Firma „Felix Temming & Cie, Hammerwerk und Maschinenfabrik“ im Jahre 1900 gegründete Betrieb befand sich etwa in Höhe der heutigen Kreuzung Am Hammerwerk/Bergheimerstraße. Bereits 1901 firmierte man unter neuer Führung und unter dem neuen Namen „Hammerwerk Grevenbroich GmbH“. Hammer- und Schmiedearbeiten sowie Blecharbeiten und Reparaturen gehörten zum damaligen Produktionsprogramm. Diese Firma meldete ebenfalls früh Konkurs an und wurde im November 1902 durch die „Eisenstahlwerke Grevenbroich GmbH“ ersetzt. Die bestehende Produktpalette wurde dabei um fertigen Werkzeugstahl erweitert. Der Betrieb wurde nach nur wenigen Jahren (1910) im Handelsregister gelöscht.

Nachdem in den Folgejahren keine andere Firma in den Räumlichkeiten des ehemaligen Hammerwerkes dauerhaft Fuß fassen konnte, wurden sie seit Sommer 1916 vom Danners Hof (Kapellen) für eine Anlage zum Trocknen von Feldfrüchten genutzt. Ein Umstand, der ab 1920 zu einem regelrechten Ärgernis für Anwohner und Behörden wurde: Zu diesem Zeitpunkt trocknete man hauptsächlich bereits faulige Kartoffeln für die Stadt Köln – eine enorme Geruchsbelästigung.

1937 wurde die Fabrik durch einen Brand beschädigt und wechselte im Anschluss erneut mehrfach den Besitzer. 1962 wurde ein Teil des Geländes an die Firma „Tyber Textil GmbH“ veräußert. Nachdem der Standort 1986 bis 1994 der Firma „Polster-Pirat Piesack GmbH“ als Möbelgeschäft diente, wird er heute von einem Textilgeschäft genutzt.

Vom Walzwerk zum Möbelmarkt

Die erste Firma der Schwerindustrie, die 1872 in Grevenbroich ihre Tore öffnete, war die „Actien-Gesellschaft Walzwerk Grevenbroich“, deren Mauern zum Teil bis heute erhalten sind (am Elsbach, gegenüber dem heutigen Edeka Rath). Rund 20 Jahre später wurde das Gelände des ehemaligen Walzwerks zum neuen Zuhause der Firma



Das ehem. Bundeswehrdepot wurde umgebaut und dann zu Poco (ca. im Jahr 2000) © Dr. Stephan Hermanns

„Carl Klingelhöffer, Werkzeugmaschinenfabrik und Eisengießerei“ aus Rheydt. Diese hatte auf einer Versteigerung des Walzwerkkomplexes im Hotel Lersch (später „Hotel Zur Traube“) den Zuschlag bei 37.500 Mark erhalten. Die Aus- und Umbauten begannen umgehend und am 22.10.1981 konnte man mit 40 Beschäftigten unter der Leitung der Brüder Hermann und Friedrich Klingelhöffer den Betrieb aufnehmen. Die erfolgreiche Firma konnte nach und nach ausgebaut werden – 1897 wurde ein Federhammer genehmigt und errichtet. Auch an Erfindungsreichtum mangelte es nicht: Für gleich mehrere erfolgreiche Entwicklungen erhielt man Patente.

Nachdem Friedrich Klingelhöffer 1908 verstarb, wurde die Firma in eine GmbH umgewandelt. Die neuen Geschäftsführer waren Franz Boteführ und Wilhelm Kremers. 1916 ging die Firma zunächst auf die Firma „Maschinen und Bohrgerätefabrik Alfred Wirth & Co. KG“ über, bevor sie 1922 an die Düsseldorfer „Schliess-Defrieswerke AG“ veräußert wurde und 1925 schließlich stillgelegt wurde. Nach mehrfach wechselnden Besitzern (Farbenfabrik Alfred Karaus; Feldbäckerei) ließ sich die Firma C.W. Kayser (Metallverarbeitung; „Elsener Hütte“) zwischen 1939 und den 1950er Jahren auf dem Gelände nieder. Anschließend wurde das Werk als Lager, als Depot der Bundeswehr und ab 2000 schließlich von einem Möbelmarkt genutzt.

Die Grevenbroicher Glashütte

Konservenglas, Milchflaschen, Senf-, Honig- und Marmeladengläser, produziert in Grevenbroich? Ja, auch das gab es einst am Hammerwerk. Dort, wo seit Jahrzehnten Lebensmittel verkauft werden, eröffnete Hermann Bulle (bekannt als „Glaskönig von Thüringen“) am 7. September 1952 seine Firma „Norddeutsche Hohlglas-Industrie



famka Super-, Getränke- und Baumarkt etwa zu Beginn der 1980er Jahre © Dr. Stephan Hermanns

Zeittafel A - Am Hammerwerk

1900

Hammerwerk & Maschinenfabrik Felix Temming & Cie

1901-1902

Hammerwerk Grevenbroich GmbH (Hammer- und Schmiedearbeiten)

1902-1910

Eisenstahlwerke Grevenbroich GmbH (Produktion von Werkzeugstahl)

1916-1937

Anlage zum Trocknen von Feldfrüchten

1937-1939

Nach Brand wechselnde Nutzung und Besitzer, u.a. Stahlwaren, Werkzeugfabrik etc.

1962

Tyber Textil GmbH; Verkauf eines Geländeteils an diese Firma

1986-1994

Polster-Pirat Piesack GmbH

heute

Gewerbliche Nutzung (Textilladen)

Zeittafel B - Am Hammerwerk

1872

„Actien-Gesellschaft Walzwerk Grevenbroich“ wird erster Betrieb der Schwerindustrie in Grevenbroich

1892

Eisengießerei Firma Carl Klingelhöffer kommt von Rheydt nach Grevenbroich

1895

Die gesamte Firma kommt nach Grevenbroich auf das ehem. Gelände der Walzwerk Grevenbroich AG

1897

Errichtung eines Federhammers

1922

Veräußerung an die „Schiess-Defrieswerke AG“ Düsseldorf

1925

Stilllegung des Werks in Grevenbroich

1929-1933

Farbenfabrik Alfred Karaus

1933-1939

Feldbäckerei

1939-1950er

Elsener Hütte C. Werner Kayser, Metallverarbeitung

1950er

Nutzung als Lager

Ca. 1960-1990er

Nutzung als Depot der Bundeswehr

Seit 2000

Gewerbliche Nutzung (Möbelmarkt und Einzelhändler)

Quelle: Museum der Niederrheinischen Seele

Hermann Bulle GmbH“. Schnell zählte das Unternehmen rund 100 Mitarbeiter. Bei gut 1500 Grad wurde das Glas gekocht, anschließend zu verschiedenen Gefäßen gepresst und auf einem etwa 30 Meter langen Fließband allmählich abgekühlt. Am Ende eines Schachtes wurden die fertigen Gefäße von Frauen sortiert und sicher verpackt. Im Schichtbetrieb wurde Tag und Nacht durchgearbeitet, die fertigen Erzeugnisse sogar nach Übersee exportiert.

Verschieden Faktoren machten diesen Standort für den „Glaskönig“ interessant: u.a. die unmittelbare Lage an der Bahnlinie Neuss-Düren, das nahe Braunkohlenvorkommen und die somit günstige



Gebäude der ehemaligen Eisengießerei Carl Klingelhöffer (später u.a. Farbenfabrik Alfred Kraus und Elsener Hütte C. Werner Kayser) gegen Mitte der 1990er Jahre. Dr. Stephan Hermanns

Rohstoffquelle und die leicht zu beschaffenden Quarzsande aus Frechen. Vielleicht hatte man auch die Welchenberger Kristallsandwerke als potenziellen Lieferanten im Auge. Jedoch war der Glashütte kein langfristiger Erfolg vergönnt. Am 7. Juli 1955 kam es zu einem Großbrand, der erst nach gut sechs Stunden unter Kontrolle gebracht werden konnte. Dann, etwa ein Jahr später, kam trotz des günstigen wirtschaftlichen Umfelds das Aus. Trotz Preisunterbietungen konnte man sich gegen die Konkurrenz nicht behaupten. Darüber hinaus war von „untragbaren Aufwendungen für persönliche Neigungen H. Bulles“ die Rede. Die leerstehenden Gebäude teilten sich ab etwa 1960 drei verschiedene Firmen, eine davon war die 1934 in Gustorf gegründete Firma Heinrich Brings. Zu Beginn der 1980er Jahre fand an Ort und Stelle ein Bau- und Hobbymarkt (famka; später Eurospar und Praktiker; heute Edeka und dm) Platz.

Auf die Bohne gekommen: die Kaffee-Großrösterei

Die „Spara“ Kaffee-Groß-Rösterei und Lebensmittelgroßhandlung „Richolt & Schilden“ wurde im Mai 1946 in Grevenbroich (nahe der Glashütte; etwa Höhe Thomas Philipps Sonderposten) gegründet, als Weiterführung der „Kaffee-Groß-Rösterei Gustav Richolt jun.“



Praktiker Baumarkt, (ehem. famka Bau & Hobby) 1996 © Dr. Stephan Hermanns



aus Neuss. Der Handel mit Kaffee lag bereits seit Jahrzehnten in der Familie. In den Nachkriegsjahren gestaltet sich der Großhandel mit Lebensmitteln und Kaffee schwierig. Zum Teil in schwerer Selbstarbeit, baute man die notwendigen Gebäude Stück für Stück auf. Dennoch stand „Richolt & Schilden“ gegen Ende der 1940er Jahre kaum eigene Ware zur Verfügung. Erst 1952, als Rohkaffee endlich wieder erhältlich war, konnte die Firma eine Röstanlage in Betrieb nehmen. Ein Tee- und Rohkaffee Zoll-Eigenlager bestand bereits vorab. „Spara“ war eine gesetzlich geschützte Eigenmarke und man verkaufte neben den sogenannten Kolonialwaren „Spara-Tee“, „Spara-Kakao“ und „Spara-Kaffee“. Was man zunächst mit Flaschengas betrieben hatte, konnte ab Mitte der 1950er an das Stadtgasnetz anschließen. Als die Betriebsräume wieder zu klein wurden, erwarb man 1958 zusätzlich ein benachbartes Grundstück, auf dem ein 400 qm großer Lagerraum Platz fand.

In direkter Nachbarschaft befand sich außerdem ab 1949 die „Präzisions-Maschinenfabrik Friedrich Petig Sohn“ (ursprünglich in Altena ansässig). Deren Produktpalette umfasste z.B. hydraulische Scheren und Presspumpen, Blechscheren sowie kleinere Hebezüge und Fördermittel. Der Exportanteil der produzierten Güter lag bei rund 40 Prozent und sprach eindeutig für die hohe Qualität der Erzeugnisse.



Dr. Stephan Hermanns
Eine Straße im Wandel

Wie sich das Gebiet „Am Hammerwerk“ in den letzten Jahrzehnten veränderte, hat Dr. Stephan Hermanns aus nächster Nähe miterlebt. Was vor über 100 Jahren vornehmlich von Schwerindustrie

geprägt war, hat sich bis heute zu einem Dienstleistungs- und Versorgungszentrum gewandelt. „Seit den frühen 1970er Jahren hat meine Familie dort gelebt. Meine Großeltern mütterlicherseits siedelten Anfang der 60er Jahre ihren Schrottbetrieb (Firma Heinrich Brings) in den Gebäuden einer ehemaligen Glashütte (Norddeutsche Hohlglas-Industrie Hermann Bulle GmbH) an und ergänzten ihn später um eine Halle für Lkws“, schildert Stephan Hermanns. Seine Großeltern väterlicherseits führten das nahe gelegene Autohaus Hermanns (heute ist dort das Autozentrum West ansässig). Als es in den 1970ern zu einem regelrechten Tennisboom kam, eröffnete man zwei Tennishallen auf dem Firmengelände, die rege genutzt wurden. Nachdem der Boom alsbald wieder abflaute, verkaufte man die Hallen an Ernst Ludwig Hausmann, der in den neuen Räumlichkeiten Lebensmittelmärkte eröffnete, die er später gewinnbringend weiterverkaufte. Im Laufe der Zeit ließen sich viele kleine und mittelständische Betriebe auf der Straße Am Hammerwerk nieder, darunter

ÜBRIGENS ...

- Interessante Informationen zu den ehemaligen Industriebetrieben Am Hammerwerk erhalten Sie natürlich auch in der Dauerausstellung des Museums der Niederrheinischen Seele (Villa Erckens) am Stadtpark.

DR. HERMANNS & PARTNER MBB

RECHTSANWÄLTE

DR. STEPHAN HERMANNS

JÖRG WISBERT, WP / STB

DR. ALEXANDER ECKHARDT
FACHANWALT FÜR INSOLVENZRECHT

BIRGIT FIONA GERICKE
FACHANWÄLTIN FÜR FAMILIENRECHT

DR. JENS ASCHMONEIT
FACHANWALT FÜR ARBEITSRECHT
FACHANWALT FÜR HANDELS- UND GESELLSCHAFTSRECHT

DR. DAVID KLUTH

SABINE KLINGELEERS

PARTNERSCHAFTSGESellschaft MIT BESCHRÄNKTER BERUFSHAFTUNG

GREVENBROICH
AM HAMMERWERK 24
41515 GREVENBROICH
FON: 02181 / 47 57 79 - 0
FAX: 02181 / 47 57 79 - 25

NEUSS
KREFELDER STR. 68
41460 NEUSS
FON: 02131 / 66 16 96 - 0
FAX: 02131 / 66 16 96 - 25

WWW.KANZLEI-HERMANNS-PARTNER.DE

WOLFF & FLOCK

Steuerberater · Rechtsanwalt
Fachanwalt für Steuerrecht

Am Hammerwerk 24
41515 Grevenbroich

Fon: 02181 / 49 49 49
www.wolff-flock.de



Abb. zeigt Sonderausstattungen.

ADAM

MIT EXTRAS ZUM
DAHINSCHMELZEN!



Wir leben Autos.

Diese TOP-Ausstattungshighlights erwarten Sie:

- 16" Leichtmetallfelgen & Lederlenkrad
- elektrisch einstellbare & beheizbare Außenspiegel
- CD-Radio mit USB/AUX Anschluss & Bluetooth Freisprecheinrichtung
- Vordersitze mit Easy-Entry Einstiegshilfe und Memory Funktion
- elektrische Fensterheber & Zentralverriegelung mit Funk uvm.

UNSER LEASINGANGEBOT

für den Opel ADAM JAM, 1.2, 51 kW (70 PS)

Monatsrate

137,- €

Leasingangebot: einmalige Leasingsonderzahlung: 0,- €, voraussichtlicher Gesamtbetrag*: 6.576,- €, Laufzeit: 48 Monate, mtl. Leasingraten: 137,- €, Gesamtkreditbetrag (Anschaffungspreis) UPE: 13.700,- €, effektiver Jahreszins: 2,90 %, Sollzinssatz p. a., gebunden für die gesamte Laufzeit: 2,90 %, Laufleistung (km/Jahr): 10.000. Überführungskosten: 895,- €.

* Summe aus Leasingsonderzahlung und monatlichen Leasingraten sowie gesonderter Abrechnung von Mehr- und Minderkilometern nach Vertragsende (Freigrenze 2.500 km). Händler-Überführungskosten sind nicht enthalten und müssen an das Autozentrum West separat entrichtet werden. Ein Angebot der GMAC Leasing GmbH, Mainzer Straße 190 65428 Rüsselsheim, basierend auf der UVP der Adam Opel AG. Alle Preisangaben verstehen sich inkl. MwSt.

Kraftstoffverbrauch in l/100 km: innerorts: 7,1; außerorts: 4,2; kombiniert: 5,3; CO₂-Emission, kombiniert: 124 g/km (gemäß VO (EG) Nr. 715/2007). Effizienzklasse D

AUTOZENTRUMWEST
Autozentrum WEST GmbH & Co. KG az-west.de

Aachener Strasse 235 • 41061 Mönchengladbach
Am Hammerwerk 9-11 • 41515 Grevenbroich

Viersener Str. 113 • 41751 Viersen
Odenkirchener Str. 51 • 41363 Jüchen



Thomas Philipps Sonderposten, ehem. Bauspar Gartenmarkt bzw. Praktiker Gartencenter © Dr. Stephan Hermanns

beispielsweise der Sanitärgrößhandel Levo, ein Möbelhaus (am heutigen Standort der Moschee) und VW Liedke. Letzterer fiel gegen Ende der 1980er Jahre einem Brand zum Opfer, wieder andere hatten auf Dauer leider keinen Nachfolger, so dass erneut Verkaufsflächen hinzukamen, die heute unter anderem von Lidl und Matratzen Concord genutzt werden. Die Familie Hermanns nahm sich im Laufe der Jahre ebenfalls weitere Grundstücke rund um das Hammerwerk an, deren Gebäude heute für verschiedene Firmen interessant sind: „Wir haben kaum Mieterwechsel, was für diesen guten Standort spricht. Hier bekommt man fast alles, was man braucht und die Parkmöglichkeiten sind sehr gut.“

Zwischen Lagerhallen und Werkstätten fanden damals auch einzelne Einfamilienhäuser mit großen Gärten Platz: „Für uns Jungs war es damals spannend, dort aufzuwachsen, gleich neben dem Schrotthandel. Zwischen den ausgeschlachteten Autos konnten wir hervorragend spielen und hinter den großen Schrotbergen stand ein alter VW Bus, in dem wir oft zusammen saßen.“ Auch ein alter, kleiner Bunker nahe dem Firmengelände (heute Edeka-Parkplatz) weckte die Neugierde. „Später haben wir dann davon profitiert, alles fußläufig erreichen zu können.“ Das Einfamilienhaus an der Straße Am Hammerwerk, in dem er aufwuchs, bietet heute seiner Kanzlei Platz: „Die Wohnqualität hat leider nachgelassen, da der Straßenverkehr deutlich zugenommen hat und viele Firmen nachts oder extrem früh am Morgen beliefert werden.“

Davon abgesehen ist Stephan Hermanns überzeugt: „Das Hammerwerk ist und bleibt ein sehr guter, dezentraler Standort in Greven-



Ehemaliges Wohnhaus der Familie Hermanns © Dr. Stephan Hermanns

broich. Der aktuelle Straßenausbau wird ihn zusätzlich aufwerten und für Radfahrer sicherer machen. Wenn man sich etwas freier bewegen könnte (Stichwort „Einzelhandels- und Standortgutachten“), wäre er sicherlich noch schöner. Was z.B. auch interessant wäre: ein großer Elektronikfachmarkt.“



Die Elssener Hütte C. W. Kayser um ca. 1958 (ehem. Walzwerk 1872 und Eisengießerei Carl Klingelthöffer), ebenfalls noch im Bild die Firma Levo (links) © Stadtarchiv



Praktiker Baumarkt, (ehem. fakma Bau & Hobby) 1996 © Dr. Stephan Hermanns

Ein herzlicher Dank geht an Dr. Stephan Hermanns, Manfred Ganschietz und das Stadtarchiv Grevenbroich.

Christina Faßbender

Unser Thema im Juni:

10 Jahre StattBlatt

Zum Geburtstag plaudern wir nicht nur aus dem Nähkästchen, sondern erinnern uns mit Ihnen an die zurückliegenden Jahre. Teilen Sie Ihre Geschichten, Erinnerungen und Fotos mit uns. Es wird lustig!
Redaktionsschluss ist der **15. Mai 2015**

Tel.: 02181-7051390 oder hallo@stattblatt.de.

Einkaufserlebnis auf 2.500 m²

Täglich von **07.00–22.00 Uhr** geöffnet!
Unsere Bedienungstheken sind bis 22.00 Uhr besetzt.



EDEKA | Am Hammerwerk 24 | 41515 Grevenbroich | 0 21 81 . 75 88 36

Uns finden Sie auch im E-Center:

**Lotto - Tabak - Presse
Post - Geschenkartikel**
Margarete Tuglu
Am Hammerwerk 24 41515 Grevenbroich
Tel.: 02181 498398

Schuh- und Schlüsseldienst
DEMURO
Schuhe | Schlüssel
Am Hammerwerk 24 | 41515 Grevenbroich
0 21 81-4 52 59 | 0173-537 56 84
www.ssd-demuro.de

RegioBlum

EDEKA center | *Rath*

Individuelle Gartenideen - *live!*

Besuchen Sie uns beim Grevenbroicher CityFrühling, grillen und genießen Sie mit uns das Wochenende unterhalb der Erftbrücke Bahnstraße



Gönnen Sie sich eine Pause, chillen und grillen Sie mit uns! Neben dem GWG, direkt am Erftufer!

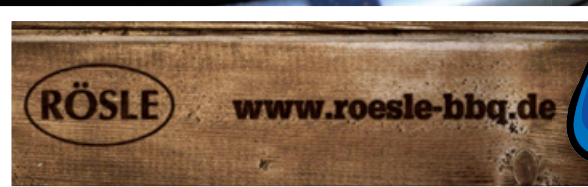
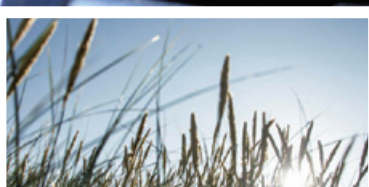

Wir präsentieren Ihnen einen kleinen Querschnitt unserer großen Gartenmöbel-Ausstellung.

Für alle, die eine Alternative zum Weber-Grill suchen, empfehlen wir Rösle.

Ein deutsches Qualitätsprodukt. Aber wir zeigen nicht nur, wir grillen auch darauf.

Besser kann man sich nicht kennenlernen, oder?

**BAUEN+LEBEN**
IM PICK BAUFACHZENTRUM
Bauen, Renovieren, Sanieren: Wir sind die Möglichmacher!

41515 Grevenbroich | Lilienthalstraße 31 | 02181-7 57 80 70

www.BauDeineWelt.de

Grevenbroicher CityFrühling 25. + 26.04.2015

Verkaufsoffener Sonntag 13.00 - 18.00 Uhr

Die Straße ist unsere Bühne

Ein vielseitiges Angebot für die ganze Familie erwartet die Besucher des Grevenbroicher CityFrühlings in diesem Jahr. Vom Montanushof bis zur Bahnstraße reicht der Veranstaltungsbereich, denn in diesem Jahr hat sich der türkische Integrations- und Bildungsverein mit seiner Kermes der Veranstaltung angeschlossen.

Das Programm

Fläche

Die Veranstaltungsfläche reicht vom Montanushof bis zur Bahnstraße und umfasst die Bereiche Kölner Straße, Breite Straße, Marktplatz, Bahnstraße bis zur Ecke Alte Bergheimerstraße, Karl-Oberbach-Straße und am Sonntag zusätzlich vom Alten Schloss bis zum Flutgraben.

Marktplatz

Der Wochenmarkt findet wieder auf dem Zehnthof statt. Auf dem Marktplatz werden Haus- und Gartenprofis ihr Können unter Beweis stellen. Während sich die Eltern informieren, können die Kleinen auf Dedens Kinderkarussell fröhliche Runden drehen. Die Feuerwehr Grevenbroich gibt Einblick in ihre Aufgabenbereiche und präsentiert ihre Technik. Eine ideale Möglichkeit, um sich auch über die ehrenamtliche Arbeit zu informieren.



Autos

Auf der Automeile präsentieren sich Grevenbroicher Autohändler von der Bahnstraße bis zur Karl-Oberbach-Straße. Hier können die Besucher des CityFrühlings in aller Ruhe bummeln und „Maßnahmen“. Nirgendwo bekommen Sie eine solche Marken- und Modellvielfalt geboten wie hier: BMW, Mercedes, Laika Reisemobile, Ford, Opel, Renault, Mazda, Hyundai, VW, Mini, Skoda und auch BMW Motorräder sind im Programm. Dazu kommen Kfz-Service und Zubehör-Unternehmen.

12. Int. Rhein-Erft-Rallye 2015



26. April · Grevenbroich · Altes Schloss

Mit großem Oldtimertreffen und Teilebörse.

Rallyestart: 9.30 Uhr · Beginn Oldtimertreffen: 11.00 Uhr

MODENSCHAU COENS GALERIE IN DER



26.04.2015
zum Grevenbroicher CityFrühling
14.00 + 16.00 UHR

**Coens
Galerie**
Mehr für Sie drin!

Kölner Straße 40 | 41515 Grevenbroich

www.coensgalerie.de

Bonita | Coffee-in | **C&A** | dm | DEPOT | E-Plus | EVI Fashion
Fashion Inn Fotofix | hair & style | **MediMax** | Q-Park
Strauss Innovation | Lotto Tabak Presse | Netto | **Tamaris Store**
Uhren Hartusch | **Ulla Popken**

Die Oldtimerfreunde Grevenbroich sind traditioneller Bestandteil des CityFrühlings und starten am Sonntag, 26.04.2015 ab ca. 9.30 Uhr zur 12. Rhein-Erft-Rallye ab dem Alten Schloss. Ab ca. 11.00 Uhr beginnt das Oldtimertreffen, zu dem bei schönem Wetter wieder mit einer starken Nachfrage zu rechnen ist. Fotofreunde können die ab ca. 13.30 Uhr zurückkehrenden Fahrzeuge im Bereich der Coens Galerie / Karl-Oberbach-Straße / Schlossstraße ideal vor die Linse bekommen.



Das Mustang-Treffen auf dem Parkdeck des Montanushofs gehört selbstverständlich wieder zum Programm und bietet den Freunden von soundstarken US-Boliden gut 300 unterschiedliche Fahrzeuge. Hier gilt auch: Je schöner das Wetter, desto mehr Teilnehmer werden erwartet.



Aussteller

Die Palette reicht wieder von Anbietern aus dem Bereich Haus und Garten bis hin zu Pkw-Zubehör und Fitness-Clubs. Viele Grevenbroicher Unternehmen nutzen die Großveranstaltung gerne





für eine entspannte Kontaktaufnahme mit späteren Kunden und informieren über ihre Angebote.

Das GWG lädt zum Segway fahren ein und hat mit der „Wasserbar“ eine kostenfreie Erfrischung im Programm. Wer sich zum Thema Erdgas, Wasser, Strom oder Windenergie informieren möchte, kann dies hier in aller Seelenruhe tun.

Zahlreiche Imbissbetriebe bieten ein reichhaltiges Angebot von süß bis herzhaft. Auf dem Synagogenplatz ist der „Bolten Biergarten“ der ideale Treffpunkt mit Musik und leckeren Getränken. Nur wenige Meter weiter gehören die Tische vom Haus Portz ebenfalls zu den beliebten Treffpunkten bei den Cityfesten. Zahlreiche Cafés und Restaurants haben zusätzliche Angebote im Programm.

Kermes

Der auf der Bahnstraße ansässige türkische Integrations- und Bildungsverein hat sich in den letzten Jahren der Gesamtveranstaltung gerne angeschlossen und zu seiner „Frühlings Kermes“ eingeladen. Bereits ab Freitag, 24.04.2015 hat die Kermes tägl. von 10:00 bis 20:00 Uhr geöffnet. Berühmt sind die vielen landestypischen Speisen, wozu türkische Grill- und Backspezialitäten wie z.B. Hackfleischspieße, gegrillter Fisch, türk. Pizza, Süßgebäck und vieles mehr zählen. Zusätzlich findet ein Wohltätigkeitsbasar mit vielen Interessanten Ständen statt.



www.gwg-grevenbroich.de



**Wo Wasser ist, ist Leben.
Und wir drehen auf!**

Wir versorgen die Menschen in unserer Region mit Energie und schenken ihnen mit frischem Wasser pure Vitalität.

Ihr Versorger für Strom, Gas und Wasser aus der Nachbarschaft – Grevenbroich.

KLICK-MICH-AN!

Immer tagesaktuell

WWW.STATTBLATT.DE



Kosse GmbH

Bereich Reifen-Service

- PKW-Reifen
- LKW-Reifen
- Motorradreifen
- Landwirtschaftliche Reifen
- Reifeneinlagerung

Bereich Auto-Service

- KFZ-Reparaturen aller Art
- HU und AU
- Achsvermessung
- Ölwechsel
- Tuning

Otto-Hahn-Straße 13 · 41515 Grevenbroich · Telefon 02181 4757750

CityFrühling am
25. -26. April 2015
Wir sind dabei!!!



RÜTTEN GmbH

Sanitär-Heizung-Solar

www.ruetten-bad-heizung.de

Bahnstraße 19

41515 Grevenbroich

Phone: 02181 68731 Fax: 02181 61323

BO's wohngefühl

einrichten & schenken

Kölner Str. 21 | 41515 Grevenbroich
02181/62152 | bernd.olligs@web.de

Official Partner



GOLDSCHMIEDESIEGERS



Goldschmiede Siegers

Breite Str. 19

41515 Grevenbroich

www.goldschmiedesiegers.de

Das
Schokolädchen

Inh. Nicole Wegner
Breite Str. 21
41515 Grevenbroich
0 21 81 / 703 97 00

Meisterbetrieb
Gebäudereinigung
Heinz-Peter **Hüvel** GmbH
Für IHRE Probleme haben wir die Lösung!
Am Kleeckamp 1 • 41517 Grevenbroich
Tel. 0 21 81-215 86 66 • www.hp-huevel-gmbh.de





Zinsen zum Grinsen. Jetzt Jungen Stern sichern.

Zum Zinssatz von:
2,99%*

Jetzt sichern: Im Aktionszeitraum vom 1. April bis zum 30. November bieten wir Ihnen einen effektiven Endkundenzinssatz von 2,99% auf C- und E-Klassen, sowie einen effektiven Endkundenzinssatz von 1,99% auf Hybrid Fahrzeuge. Aktionsberechtigte C- und E-Klassen sind W/S/C 204 und W/S 212. Ständig finden Sie bei uns über 80 Fahrzeuge vor Ort, zum Beispiel:



A 180 BlueEfficiency
EZ 02/2014, 8.152 km, polarsilber-met., Becker Map Pilot, Audio 20 CD, Spiegel-Paket, Licht- und Sicht-Paket, . uvm.
Nr. 158469 **19.390,- €**



A 200 CDI BlueEfficiency
EZ 02/2014, 16.793 km, zirkusweiß, AMG Line, Sportfahrwerk, aktiver Park-Assistent, Panorama Schiebedach, uvm.
Nr. 158511 **28.900,- €**



B 180 BlueEfficiency
EZ 02/2014, 16.722 km, kosmos-schwarz-met., Becker Map Pilot, aktiver Park-Assistent, Audio 20 CD uvm.
Nr. 158467 **24.950,- €**



C 250 BlueEfficiency
EZ 01/2014, 13.489 km, iridium-silber-met., Avantgarde, Automatik, 7G-Tronic Plus, PTS, Audio 20 CD uvm.
Nr. 158432 **26.900,- €**



CLA 200 CDI
EZ 04/2014, 23.104 km, kosmos-schwarz-met., aktiver Park-Assistent, Rückfahrkamera, Comand APS mit DVD-Wechsler uvm.
Nr. 158451 **29.950,- €**



E 200 CDI BlueEfficiency
EZ 01/2014, 11.322 km, polarweiß, Automatik, Avantgarde, Becker Map Pilot, Audio 20 CD, 7G-Tronic Plus uvm.
Nr. 158436 **31.980,- €**



GLK 220 CDI 4M BlueEfficiency
EZ 03/2014, 10.389 km, luzonit-grau-met., Automatik, Becker Map Pilot, Spiegel-Paket, Audio 20 CD uvm.
Nr. 158492 **39.450,- €**



GLK 350 CDI 4M
EZ 04/2014, 13.605km, dolomitbraun-met., Automatik, Comand Online, Panorama Schiebedach, aktiver Park-Assistent uvm.
Nr. 158442 **47.950,- €**

Unsere Verkaufsberater verhelfen Ihnen zu Ihrem Wunsch-Mercedes:

Fabian Hörnchen Telefon 02181-6586-16
Stefan Plieninger Telefon 02181-6586-25
Peter Reese Telefon 02181-6586-39

Alle Angebote unter
www.jungesterne-rhein-ruhr.de



Mercedes-Benz
Das Beste oder nichts.

* Ein Finanzierungsangebot der Mercedes-Benz Bank AG, Anbieter: Mercedes-Benz Bank AG, Siemensstraße 7, 70469 Stuttgart. Finanzierungsbeispiel eines C 250 BE mit einer monatl. Rate von 190,- €: Kaufpreis 26.900,- €, Anzahlung 6.818,- €, Gesamtlaufzeit 36 Monate, Gesamtleistung 30.000 km, Sollzins gebunden 2,95%, eff. Jahreszins 2,99%, Zinsen 1.553,- €, monatl. GP-Beitrag 0,- €, Gesamtkreditbetrag inkl. Garantie-Paket (GP) 20.082,- €, Gesamtdarlehensbetrag 21.635,- €, Schlussrate 14.795,- €.

DAS IST HARTMANN

Hartmann GmbH, Autorisierter Mercedes-Benz Service und Vermittlung
Heinrich-Goebel-Str. 16, 41515 Grevenbroich, Telefon 0 21 81 - 65 86 - 0
www.das-ist-hartmann.de

Moscheeführungen gibt es samstags und sonntags jeweils um 14.00 Uhr, um 16.00 Uhr und um 18.00 Uhr, für Gruppen nach Vereinbarung.



Die Center

Der Montanushof bietet am Samstag von 12.00 - 17.00 Uhr Indoor-Minigolf an. Hier kann man sich den Bahnrekord auf einer der acht Bahnen erkämpfen. Am Sonntag treffen sich die Freunde chromblitzender US-Cars beim alljährlichen Mustang-Treffen. Das obere Parkdeck wird dazu gesperrt, die Zufahrt zu den anderen Parketa- gen ist aber frei.

Die Coens Galerie präsentiert am Veranstaltungssonntag wieder eine professionelle Modenschau. Freuen Sie sich auf die modischen Highlights der Saison!

Musikprogramm Samstag, 25.04.2015

SYNAGOGENPLATZ / Bolten Biergarten

12.00 - 14.00 Uhr | SHANTY CHOR NEUSS



Mit 20-25 Musikern und Begleitkapelle wird der 1979 gegründete Chor maritimes Liedgut, besonders die klassischen Shanties der Seeleute anstimmen. Es darf ruhig mitgesungen werden.

www.shanty-chor-neuss.de

14.00 - 16.00 Uhr | ROB SURE



Der soulig-rockige Musiker ist Vollblutmusiker erster Güte. Sie werden überrascht sein, was ein Mann in der Lage ist, musikalisch zu leisten. www.robsure.com

MARKTPLATZ

11.00 - 14.00 Uhr | UNION BRASS VENLO



Eine klassische Marching-Band, quirlig, witzig und sehr unterhaltend

14.00 - 16.00 Uhr | OSCAR LEFT THE RUBBISHBIN



Ungewöhnlich, markant, individuell; so kann man die Stilrichtung „Rock`n`Rubbish“, die Jazzabelle, Stef und Max Schoetzau auf die Bühne bringen, beschreiben.

ANNE & FRED'S Missverständnisse



Das Leben ist voller
Missverständnisse – wir
sorgen für Verständnis.

**STAMM
AKUSTIK**

Grevenbroich · Kölner Str. 3 · Telefon 0 21 81 / 65 95 97
Jüchen · Markt 32 · Telefon 0 21 65 / 87 13 03
www.stamm-akustik.de · E-Mail: stammakustik@t-online.de

BREITE STRASSE (Café Kames / Fräuleinswunder)

14.00 - 16.00 Uhr | VIRGINIA LISKEN



Die Sängerin präsentiert eine perfekt instrumentalisierte musikalische Zeitreise, die von den 1970er Jahren bis heute reicht.

Sonntag, 26.04.2015

ALTES SCHLOSS

11.00 - 15.30 Uhr | DUDELSACKBAND „ERFT AREA PIPES & DRUMS“



www.dudelsackband-grevenbroich.de

13.00 - 18.00 UHR | ROYAL STREET ORCHESTRA | CITY



Das königliche Straßenorchester hat sich in den letzten Jahren mit virtuos und authentisch gespielten Interpretationen traditioneller Stücke aus dem Balkanraum und entsprechend inspirierten Eigenkompositionen eine Fangemeinde erspielt. Krumme arabeske Rhythmen verschmelzen mit westlichen Clubbeats und hoch-emotionalen Melodien.

13.00 - 18.00 UHR | BLACK REMAINS | CITY



Die Grevenbroicher Rockband stimmt diesmal die leiseren Töne an und ist „unplugged“ erlebbar.

DUETT JUWELIER GmbH

Kölner Str. 8 | 41515 Grevenbroich | Tel.: 02181 - 493 76 26



Wir sind beim CityFrühling dabei!

Sonntag: 13.00 -18.00 Uhr
Samstag: 9.30 -16.00 Uhr

Interessante Angebote:

Silberschmuck bis **50% Rabatt** Uhren **20% Rabatt**
Goldschmuck **10-15% Rabatt** Eheringe **20% Rabatt**

ŠKODA



Autohaus Wolters

Talstraße 13
41516 Grevenbroich
0 21 82.20 98
info@autowolters.de
www.autowolters.de

Römerstraße 196
41462 Neuss
0 21 31.74 50 40
info@auto-wolters.de
www.auto-wolters.de



Rabatt zur Eröffnung!

50,-€ auf Gleitsichtbrillen
20,-€ auf Einstärkenbrillen

Einmaliger Rabatt pro Kunde und Brille. Nicht mit anderen Rabatten und Aktionen kombinierbar. Gültig bis 11.05.2015.

ZWEI Brillen, EIN Preis!

Zwei Brillen 155,- €
mit Kodak Markengläsern zum Weit- oder Nahsehen

Zwei Gleitsichtbrillen 445,- €
mit Kodak Super Vision

inklusive: Brillenfassungen aus unseren Classic-Serien, Kodak Markengläser aus Kunststoff, superentspiegelt, hartverleimt, ohne Beschränkung der Gläserstärken (soweit technisch möglich) Serviceleistungen: Kostenloser Sehtest, Umtausch oder Geld zurück bei Nichtgefallen oder Unverträglichkeit, Kodak Plus Garantie Markenfassungen zum Outletpreis: Ray Ban, Vogue, Polo, Kashiyama, Bellagio, Enox, K+, Polo Ralph Lauren und mehr

Kodak K+ OPTICS

www.kodakbrillenoutlet.de

Öffnungszeiten:
Mo - Fr: 09:30 - 18:00 Uhr
Sa: 09:30 - 14:00 Uhr

Kodak K+ OPTICS
Breite Straße 22 - 24
41515 Grevenbroich
grevenbroich@kodaklens-store.de

Optik & mehr
Grevenbroich GmbH
Breite Straße 22-24
41515 Grevenbroich

13.00 - 18.00 UHR | DAT JESPANN | CITY



Mundart-Rock aus Grevenbroich. Die vierköpfige Band hat sich bereits in die Herzen einer Fangemeinde gespielt und weiß das Publikum zu begeistern.

13.00 - 18.00 UHR | ALAN MOOREHOUSE BAND | CITY



Dass der Straßenmusiker Alan Moorehouse nicht nur alleine ein tolles Programm abspulen kann, zeigt er zum ersten Mal in Greven-

broich mit seiner Band. Britische Traditionals und folk-rockige Weisen gehören zum Repertoire.

13.00 - 18.00 UHR | THEY PLAY THE BLUES | CITY



Willie Görgens wird mit seiner neuen Formation den Blues in die City bringen.

Sperrungen

Von Freitag, 24.04.2015 ab 15.00 Uhr bis Sonntag, 26.04.2015, ca. 21.00 Uhr werden die Karl-Oberbach-Straße und die Bahnstraße bis zum Ostwall für den Verkehr gesperrt. Damit der Aufbau ohne große Verzögerungen stattfinden kann, werden Fahrzeuge, die sich trotz Parkverbots in den genannten Bereichen aufhalten, abgeschleppt.

Ab Donnerstag (ca.18.00 Uhr) ist der Veranstaltungsbereich der KERMES auf der Bahnstraße (Ecke Ostwall bis Höhe Zur Traube) zwecks Aufbau für den Verkehr gesperrt. Wir bitten hier ebenfalls darum, auf die Beschilderung zu achten.

Sonnenschutz und mehr ...

WIR sind Ihr kompetenter Ansprechpartner!



- Rollläden • Wintergärten • Insektenschutz • Überdachungen • Markisen
- Design-Vordächer • Innenbeschattungen • Elektroantriebe

Alfa-solaire
alfa-solaire.de



An der Zuckerfabrik 1 | 41516 Grevenbroich | 021 81/8 18 35 23
info@alfa-solaire.de | www.alfa-solaire.de



*Meine neue
Tasche!*

Aufgepasst!

Zum Taschenfrühling auf
alle Handtaschen

20% Rabatt
vom 24. - 26. April!

Exklusiv bei

Leder-waren **Schnorrenberg**
GmbH Fachgeschäft für feine Lederwaren

Kölner Straße 24 | 41515 Grevenbroich | Tel. 02181.61387 | www.leder-schnorrenberg.de

Gemeinsam mehr als eine Bank

SpardaGiro: Das kostenlose Girokonto* mit Mobile-BankingApp.

Entdecken Sie die Bank mit fairen Konditionen und einfachen Lösungen. So, wie unser kostenloses Girokonto*. Wechseln Sie jetzt! Um den Kontowechsel kümmern wir uns.

Jetzt informieren: www.sparda-west.de/giro

Sparda-Bank West eG

Breite Straße 8-10, 41515 Grevenbroich • Telefon: 0211 99 33 99 33

*Lohn-/Gehalts-/Rentenkonto für Mitglieder bei Erwerb von 52,- Euro Genossenschaftsanteil mit attraktiver Dividende.

Sparda-Bank

Freundlich & fair

Am Samstag, 25.04.2015, ab 6.00 Uhr Sperrung „Am Zehnthof“ wegen des Wochenmarktes.

Am Sonntag, 26.04.2015 wird ab 6.00 Uhr der Bereich Am Alten Schloss bis zum Flutgraben gesperrt.

Parken

Kostenfrei im Parkhaus am Bahnhof, am Platz der Republik, am Samstag am Schlossplatz und Flutgraben sowie in den angren-

zenden Straßen. Gebührenpflichtig am Ostwall, dem Sparkassenparkplatz und in den Parkhäusern des Montanushofs und der Coens Galerie.

In diesem Zusammenhang verweisen wir noch einmal auf die neue Parkbroschüre des Werberings Grevenbroich.



Get ready to rock!

Sparkasse Neuss verlost 5 x 2 Tickets für David Guetta

Im Rahmen des Grevenbroicher Cityfrühlings veranstaltet die Sparkasse Neuss im StadtBlatt und in der Grevenbroich Innenstadt ein Online-Gewinnspiel.

5 x 2 VIP-Karten für die David Guetta „Listen Tour 2015“ werden verlost. Das Open-Air-Konzert findet am 27. Juni im SparkassenPark Mönchengladbach (ehem. Hockeypark) statt.

Mit dem Front of Stage Ticket genießen die Besucher den Künstler hautnah. Das VIP-Paket beinhaltet einen separaten Eingangsbereich mit kurzen Wartezeiten, exklusiven Zugang zum abgetrennten vorderen Stehplatzbereich und ein Freigetränk.

Teilnehmen ist ganz leicht: QR-Code auf den Plakaten in der Fußgängerzone oder hier im Heft scannen.



Man wird auf die Gewinnspielseite der Sparkasse weitergeleitet. Einfach registrieren und sich die Gewinnchance sichern.

Für alle, die dabei kein Glück haben, aber dennoch dieses oder andere Konzerte im SparkassenPark besuchen möchten, hat die Sparkasse Neuss ein besonderes Angebot: **Sparkassenkunden mit einem S-Pool oder S-Quin Konto erhalten 20% Rabatt auf den regulären Ticketpreis.**

Infos gibt es im Internet unter www.sparkasse-neuss.de/tickets oder in jeder Filiale.

Namhafte Künstler und Bands treten in diesem Sommer im SparkassenPark auf. David Garrett, Silbermond, David Guetta, ZZ Top, Sting, Santiano, Die Fantastischen Vier, Xavier Naidoo, Jan Delay, Andrea Berg, und Deichkind.



DER NEUE MAZDA2

- // Mazda Audio-System
- // Berganfahrassistent
- // Elektr. Fensterheber vorne/hinten
- // i-stop Stopp-/Start-System
- // Touring-Computer u.v.m.

Mtl. finanzieren

ab **98¹⁾**

Jetzt **1.200²⁾**
über DAT für Ihren Gebrauchten



zoom-zoom



GEWINNER DES GOLDENEN LENKRADS³⁾

Kraftstoffverbrauch im Testzyklus: innerorts 6,1 l/100 km, außerorts 3,9 l/100 km, kombiniert 4,7 l/100 km. CO₂-Emission im kombinierten Testzyklus: 110 g/km.

1) Repräsentatives Beispiel: Vorstehende Angaben stellen zugleich das 2/3-Beispiel gem. § 6a Abs. 3 PAngV dar. Mazda VarioOption-Finanzierung, ein Finanzierungsbeispiel der Mazda Finance - einem Service-Center der Santander Consumer Bank AG, Santander-Platz 1, 41061 Mönchengladbach, bei 40.000 km Gesamtleistung. Bonität vorausgesetzt. 2) Inzahlungnahme-Bonus über DAT/Schwache für Ihren Gebrauchtwagen beim Kauf eines neuen Mazda2. 3) Sieger in Klasse 1 (Klein- und Kompaktwagen) 2014/AUTO BILD Nr. 46 - 14.11.2014. Alle Preise jeweils inkl. Überführungs- und zzgl. Zulassungskosten. Angebote sind gültig für Privatkunden und nicht mit anderen Rabattaktionen kombinierbar. Abbildung zeigt Fahrzeug mit höherwertiger Ausstattung.

K.H. Moors
Automobile

K.H. Moors GmbH Automobile
41464 Neuss
Jülicher Landstr. 188
Telefon 0 21 31-9 41 40
www.moors-automobile.de

41515 Grevenbroich
Düsseldorfer Str. 28-30
Telefon 0 21 81-21 31 40
info@moors-automobile.de

Mazda2 Prime-Line SKYACTIV-G 75 Benzin	
Kaufpreis €	13.540,00
Nettodarlehensbetrag €	9.393,00
Anzahlung €	4.147,00
1. monatliche Rate €	97,23
46 Folgeraten à €	98
Kalkulierte Schlussrate €	5.371,80
Gesamtbetrag €	9.977,03
Laufzeit gesamt Monate	48
Effektiver Jahreszins %	1,99
Gebundener Sollzinssatz p.a. %	1,97

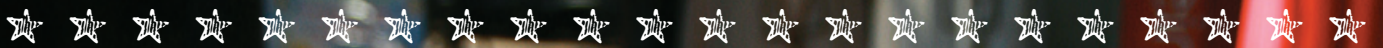

Find us on
Facebook

ICH und mein Fräuleinswunder

„After Work relaxing...“



Stefan Wehlings – Dipl. Soz. Päd. / Café Kultus

Breite Straße 1–3 | 41515 Grevenbroich | 02181–2131000

Fashion + Cafe: Dienstag bis Freitag 10.00 – 18.30 Uhr | Samstags 10.00 – 16.00 Uhr

Fräuleinswunder-Bar: Donnerstag, Freitag, Samstag immer nach Ladenschluss bis 23.00 Uhr





MaiMarkt 2015 in Wevelinghoven

Der weit über Grevenbroich hinaus bekannte Maimarkt in Wevelinghoven lädt Sie ein. In diesem Jahr finden wieder viele tolle Aktionen auf der MaiMarkt-Fläche statt.



Zum Beispiel können unsere kleinen Besucher mit der Eisenbahn auf Reisen gehen, Karussell fahren oder sich auf der Hüpfburg ausgeben. Die etwas größeren können ihr Geschick beim Pfeilwerfen oder als Cowgirl oder Cowboy beim Bullenreiten unter Beweis stellen. Für die Kleinen bieten verschiedene Aussteller, wie Ford Breuer, das allseits beliebte Kinderschminken an, wodurch Kinder sich in

ihre Helden oder auch diverse Fabelwesen verwandeln lassen können. Wer von unseren Teenager-Ladies sich gerne einmal professionell umstylen lassen möchte, ist beim Stand vom Aesthetic Zentrum genau richtig und kann sich sogar dann noch beim Profifotografen von HG Fotografie ein vorher / nachher Foto machen lassen. Bei der Sparkasse kann man sich als „Bankräuber“ versuchen, denn diese hat an ihrem Stand einen Tresor aufgestellt, bei dem es gilt, die richtige Kombination zu erraten. Doch das sind natürlich nicht die einzigen Aktionen!

Ihr Immobilienspezialist für den Rhein-Kreis Neuss



Immobilien Stefan Günster
Beratung - Bewertung - Vermietung - Verkauf

Wir sind gerne für Sie da:
0 21 81 70 44 240

Stefan Günster, Dipl.-Ök.
Zertifizierter Immobilienmakler (IFA), ERA Gutachter für Immobilienbewertung
An der Eiche 7 • 41516 Grevenbroich

ERA Immobilienverkauf mit ServiceGarantie: www.immo-guenster.de

VERKAUFT
ERA
Immobilienverkauf mit ServiceGarantie
www.immo-guenster.de



Wenn der Mensch den Menschen braucht...
helfen und begleiten wir.

Bestattungen Allroggen

Poststr. 28, 41516 Grevenbroich-Wevelinghoven
Tel. 02181 73737, Mobil 0172 8991568
Email: rita.allroggen@gmail.com Rund um die Uhr erreichbar





Eine Idee weiter

Auto Breuer

Neuwagen Gebrauchtwagen Finanzierung Leasing Versicherung Kfz-Reparatur Ersatzteile Karosserie-Spezialbetrieb



Mai Markt

Wevelinghoven
17. Mai 2015

CityFrühling
Grevenbroich
25. & 26.
April



Auto Breuer GmbH • Grevenbroich-Wevelinghoven • Poststraße 96 - 100 • Tel: 02181 / 297 77 • www.auto-breuer.de



Für reichlich Unterhaltung ist durch unser Bühnenprogramm, wo kleine Models die neueste Kindermode von Schreiben & Schenken präsentieren oder die Aktiv Sportparks zum Zumba einladen, gesorgt. Selbstverständlich gibt es dort auch wieder Live Musik. Über den genauen Programmablauf informieren die Veranstalter auf dem Maimarkt.



Das größte Highlight sind unsere ca. 150 Aussteller aus den verschiedensten Bereichen, mit den unterschiedlichsten Aktionen an ihren Ständen!

Also kommen Sie einfach am **17. Mai von 11 bis 18 Uhr** vorbei und lassen Sie sich überraschen! 

Peiffer
LAND- UND GARTENTECHNIK

VERKAUFSOFFENER SONNTAG
MAIMARKT
2015

Mit tollen Angeboten!

WIEDER-
ERÖFFNUNG
des neuen
STIHL Fach-
marktes!

am 17. Mai 2015

ab 11.00 Uhr!



Gebr. Peiffer GmbH & Co KG • Rhenaniastr.43-45 • 41516 Grevenbroich • Tel.: 02181-2704-0 • Fax: 02181-270445 • Internet: www.peiffer.de • E-Mail: info@peiffer.de

Stichwort: **Alterstraumatologie**



Oberärztin
Dr. Claudia Esser



Oberärztin
Dr. Dietlind Grundau



Oberarzt
Martinus Bressers

19.05.2015

17:30 bis 19:00 Uhr im Fachärzteezentrum, Raum 3

Osteoporose und eine vermehrte Sturzneigung führen in höherem Lebensalter zu immer häufigeren Knochenbrüchen, teilweise mit weitreichenden Folgen für den Patienten. Begleiterkrankungen spielen hierbei eine wesentliche Rolle, nicht selten verbleibt eine Pflegebedürftigkeit. Neben einer optimalen operativen Versorgung der älteren Patienten ist deshalb auch eine begleitende altersmedizinische Behandlung notwendig, um mögliche Komplikationen frühzeitig zu erkennen und zu therapieren. Aus diesem Grund haben wir uns am zertifizierten Alterstraumatologischen Zentrum des Kreiskrankenhauses Grevenbroich St. Elisabeth auf die Bedürfnisse des unfallverletzten alten Patienten eingestellt. Wir möchten im Rahmen dieser Informationsveranstaltung das neue Behandlungskonzept aus unfallchirurgischer und geriatrischer Sicht vorstellen und insbesondere darauf eingehen, warum der ältere Patient aus der Zusammenarbeit der beiden Fachabteilungen profitiert und welche Voraussetzungen wir in unserer Klinik geschaffen haben, um dieses Projekt umzusetzen.

Der Vortrag findet im Fachärzteezentrum des Kreiskrankenhauses Grevenbroich St. Elisabeth statt und ist für alle Bürger kostenlos. Weitere Auskünfte erhalten Sie über das Sekretariat, Tanja Hein, 02181 600 5401

Unser nächster Termin: 16.06.2015

„Senkung + Inkontinenz“ | Dr. Günter Karl Noé

E1NS MIT GREVENBROICH.

DER NEUE BMW 1er: MIT DER BESTEN CONNECTIVITY SEINER KLASSE. JETZT BEI KOHL.

BMW 1er

www.bmw.de/1er



Freude am Fahren



BMW EFFICIENT DYNAMICS.
WENIGER VERBRAUCH. MEHR FAHRFREUDE.

Abb. ähnlich

Überzeugen Sie sich vom noch sportlicheren Erscheinungsbild des neuen BMW 1er – und davon, wie er Sie bestens mit der Welt vernetzt: mit optionalen ConnectedDrive Features wie dem unbegrenzten Spotify-Zugang oder der Restaurantsuche mit persönlichem Concierge Service. Jetzt live bei uns erleben.

Finanzierungsbeispiel: BMW 116d 3-Türer

z.B. Farbe Alpinweiß uni, Polster Stoff Corner Anthrazit, Ausstattung: Sportline, 16" LM-Räder, Sport-Lederlenkrad, Sportsitze, PDC hinten, Multifunktionslenkrad, Freisprecheinrichtung mit USB-Schnittstelle, u.v.m.

Fahrzeugpreis:	25.990,00 EUR	Darlehensgesamtbetrag:	23.723,00 EUR	
Anzahlung:	3.340,00 EUR	Sollzinssatz p. a.*:	1,97 %	
Laufzeit:	36 Monate	Effektiver Jahreszins:	1,99 %	
Nettodarlehensbetrag:	22.559,00 EUR	Zielrate:	16.758,00 EUR	Monatliche Rate: 199,00 EUR

Kraftstoffverbrauch innerorts: 4,7 l/100 km, außerorts: 3,6 l/100 km, kombiniert: 4,0 l/100 km, CO₂-Emission kombiniert: 104 g/km, Energieeffizienzklasse: A.

Zzgl. 980,00 EUR für Zulassung, Transport und Überführung.

Ein Angebot der BMW Bank GmbH. Stand 04/2015. Fahrzeug ausgestattet mit Schaltgetriebe.

* gebunden für die gesamte Vertragslaufzeit

Unverbindliche Preisempfehlung: 30.380 €.

Unser Hauspreis inkl. Überführung und Zulassung: 26.880 €.

Wir vermitteln Finanzierungsverträge ausschließlich an die BMW Bank GmbH, Heidemannstr. 164, 80939 München.

KOHL automobile GmbH

Filiale Grevenbroich
Lilienthalstraße 3
41515 Grevenbroich
Tel. 02181 2268-00
Mail: verkauf.grevenbroich@kohl.de
Firmensitz: Neuenhofstraße 160, 52078 Aachen
www.kohl.de

KOHL

Immer in Bewegung

Sparkasse Neuss präsentierte erneut solide Zahlen



v.l.: Dr. Volker Gärtner, Dietmar Mittelstädt, Heinz Mölder, Vorsitzender Michael Schmuck

Im Vorfeld der diesjährigen Bilanzpressekonferenz der Sparkasse Neuss wurden mehr als 3.000 Kunden im Rahmen der Aktion „Sparkassen-Onlinekunden-Dialog“ befragt. Das Ergebnis kann sich sehen lassen: 96% beurteilten die Leistungen der Sparkasse Neuss insgesamt als „ausgezeichnet“, „sehr gut“ oder „gut“; die hohe Gesamtzufriedenheit konnte damit im Vergleich zur letzten Kundenbefragung (2012: 90%) nochmals deutlich gesteigert werden. 91% der Befragten gaben der Sparkasse die Noten „ausgezeichnet“, „sehr gut“ oder „gut“ (Befragung 2012: 83%) und auch die Servicequalität schnitt nochmals besser ab: Hier stieg der Anteil der Spitzenbewertungen von 83% auf 95%.

Das umfassende Onlinebanking-Angebot der Sparkasse wurde von 96% der Befragten mit „gut“, „sehr gut“ oder „ausgezeichnet“ bewertet (2012: 95%).

Im Namen seiner Vorstandskollegen dankte Michael Schmuck allen Befragungsteilnehmern und allen Kunden des Kredit-Institutes für das entgegengebrachte „spürbar hohe Vertrauen“.

Mit einer leicht gestiegenen Bilanzsumme von 6,3 Mrd. € (2013: 6,2 Mrd. €) konnte die Sparkasse Neuss ihre führende Marktposition in der Region weiter festigen. Im bundesweiten Vergleich zählt sie damit zu den 35 größten der insgesamt 416 deutschen Sparkassen. Nach Einschätzung des Vorstands sorgten die anhaltenden Unsicherheiten in Zusammenhang mit der Staatsschuldenkrise in Europa, das vor diesem Hintergrund durch die Entscheidungen der Europäischen Zentralbank weiter verschärfte Zinstief und die weltweiten politischen Krisen für insgesamt schwierige konjunkturelle Rahmenbedingungen. Mit den angesichts dieser Faktoren erreichten Ergebnissen zeigte sich Vorstandsvorsitzender Michael Schmuck zufrieden und bewertete sie als „solide“. Als erfreulich bezeichnete er die Erholung des Zinsüberschusses (122,3 Mio. € / 2013: 118,4 Mio. €) und die Entwicklung des Betriebsergebnisses vor Bewertung: Es stieg auf 48,2 Mio. € / 0,76% der Durchschnittsbilanzsumme (2013: 45,2 Mio. € / 0,72%). Nach allen erforderlichen Bewertungsmaßnahmen und zu zahlenden Steuern in Höhe von 12,0 Mio. €, darunter 5,9 Mio. € Gewerbesteuerleistungen, erreichte der Jahresüberschuss mit 5,9 Mio. € erneut den guten Wert des Vorjahres. Weiter gestärkt werden konnte nach den Worten von Schmuck auch die gute Eigenkapitalbasis: Die Kernkapitalquote stieg auf 13,31% (2013: 11,61%). Unter dem Strich bleibt die Sparkasse Neuss nach Einschätzung ihres Vorstandsvorsitzenden damit weiterhin ein erfolgreicher und verlässlicher Partner für ihre kommunalen Träger, der wie in den vorangegangenen Jahren

eine stabile Ausschüttung in Höhe von 4,0 Mio. € ermöglicht. Erreicht wurde es, so betonte Schmuck, durch die Arbeit von 1.216 Mitarbeiterinnen und Mitarbeitern sowie 81 Auszubildenden. Addiert man zum gesellschaftlichen Engagement (3 Mio. €) die Ausschüttung (4 Mio. €) und die Gewerbesteuerzahlungen (5,9 Mio. €), so profitierte die heimische Region im Jahr 2014 insgesamt von Leistungen der Sparkasse in Höhe von 12,9 Mio. €.

„Wir blicken zufrieden auf das letzte Jahr zurück, denn wir haben mit unserer täglichen Arbeit für die Menschen und Unternehmen vor Ort solide Ergebnisse erwirtschaftet und unseren öffentlichen Auftrag erfüllt“, zog Michael Schmuck ein positives Fazit unter das Geschäftsjahr 2014. Für die Zukunft rechnete er mit weiterhin schwierigen Rahmenbedingungen und zunehmenden Belastungen in Folge des extrem niedrigen Zinsniveaus. Auf diese Herausforderungen sei die Sparkasse Neuss gut vorbereitet. Schmuck verwies dabei auf die solide betriebswirtschaftliche Basis, das umfassende und multimedial nutz-

„Ich verspreche Ihnen gerne: Wir werden uns nicht auf dem Erreichten ausruhen sondern alles daran setzen, die guten Ergebnisse immer wieder neu zu bestätigen.“

Michael Schmuck,
Vorstandsvorsitzender Sparkasse Neuss

bare Leistungsangebot sowie die besondere Kundennähe des Marktführers. Er versprach „die Sparkasse Neuss wird auch 2015 durch den leidenschaftlichen Einsatz ihrer Mitarbeiterinnen und Mitarbeiter für alle Kunden der gewohnt professionelle und verlässliche Partner bleiben“.





Ein Werk,
ein Werkstoff:
Aluminium.

Mehr als 1900 Mitarbeiter. Mehr als 600.000 Tonnen.
Oft dünner als Ihr Haar. Und unendlich nützlich.

Aluminium lässt sich unendlich oft recyceln. Jede
Tonne unserer Walzprodukte spart 9,6 Tonnen CO₂.

Hydro Aluminium Rolled Products GmbH
Aluminiumstraße 1
Grevenbroich

www.hydro.com/deutschland



HYDRO

Infinite aluminium



Die „Katze“ kehrt zurück

Franzosen aus Saint-Chamond besuchen vom 14. bis 17. Mai die Partnerstadt Grevenbroich. Im Gepäck ist diesmal auch „Couramiaud“, das Symbol der französischen Stadt im Département Loire.

An Christi Himmelfahrt, 14. Mai, ist es wieder soweit: Eine Gruppe von etwa 40 Franzosen aus Saint-Chamond besucht ihre Partnerstadt Grevenbroich. Bereits seit 1981 besteht diese Verbindung, zu der auch die wechselseitigen Besuche des Partnerclubs gehören. Eine Besonderheit in diesem Jahr: Die Holzkatze „Couramiaud“ kehrt zurück in die Schlossstadt. Diese Figur ist das Symbol von Saint-Chamond und darf nur zu Fuß oder per Rad ins jeweils andere Land gelangen. 12 Radler aus Frankreich werden das in diesem Jahr übernehmen.

„Dass die Katze wieder nach Grevenbroich kommt, freut uns natürlich sehr“, meint Josef Schmitz, Mitglied des Partnerschaftsvereins und zuständig für die Verbindung zu

den Franzosen. „Aber das geht eben nur, weil diesmal ein Teil des Besuches die gut 1000 Kilometer mit dem Fahrrad zurück legt und sie mitbringt.“ „Couramiaud“ steht dann nach drei Jahren in Frankreich wieder im Büro von Bürgermeisterin Ursula Kwasny, bis sich die Grevenbroicher laufend oder per Rad auf in die Partnerstadt machen.

Der Aufenthalt der Franzosen dürfte bei dem vollen Programm im Flug vergehen. Nach der Ankunft am 14. Mai werden die Gäste im Laux-Haus in Laach empfangen und ihren Gastfamilien „zugeteilt“. „Diese private Unterbringung ist üblich und daraus sind schon einige enge Freundschaften entstanden“, erzählt Schmitz. Den Abend verbringen die Franzosen bei den Familien. Am Freitag, 15. Mai, steht ein Ausflug nach Xanten auf dem Programm. „Am Samstag sind dann alle

Bürger eingeladen, die Franzosen zwischen 9 und 12 Uhr auf dem Markt in Grevenbroich zu besuchen, wo sie mit einem Stand vertreten sein werden. Neben regionalen Produkten gibt es für alle Interessierten Informationen über den Partnerschaftsverein.“ Um 12.30 Uhr gibt es schließlich einen Empfang der Bürgermeisterin im Museum, bei dem dann auch die Radfahrer dabei sein werden. „Bei dieser Gelegenheit bekommt Frau Kwasny die Katze“, erklärt Schmitz. Nachmittags steht eine Baumpflanzung auf dem Programm, „nachdem wir mit unseren französischen Freunden den Stadtwald und die nach wie vor sichtbaren Schäden durch den Sturm ‚Ela‘ besichtigt haben“, so Schmitz. Am Sonntag Morgen heißt es dann schon Abschied nehmen, „und da fließen auch schon mal Tränen“, weiß Josef Schmitz. Jetzt freut er sich aber erstmal auf den bevorstehenden Besuch. Und eines ist sicher: Im nächsten Jahr sieht man sich wieder!

manu_factor
haarige zeiten in gv

Nur im Mai...
Spar´ dir
19%
auf alle
Kevin Murphy
Produkte..
Jetzt zugreifen!

manu_factor
Oelgasse 10
41515 Grevenbroich
Termine 02181-659178

Aktuelle NEWS unter
www.manu-factor.de
FACEBOOK Manu Factor



Für den Hörtest ist es nie zu früh!

Die bundesweite Hör-Tour der Fördergemeinschaft Gutes Hören (FGH) macht am 30. Mai in Grevenbroich Station. Das mit einer Testkabine ausgestattete Hörmobil bietet den Besucherinnen und Besuchern von 10 bis 17 Uhr auf dem Marktplatz Grevenbroich-Wevelinghoven neben den kostenlosen Hörtests auch qualifizierte Beratungen und Informationen über den Hörsinn, Vorsorgemaßnahmen und das Hören mit modernen Hörgeräten. Die fachkundige Begleitung führt Alderich Franken von Akustikus Hörsysteme zusammen mit dem FGH Team durch. Damit ist auch, falls notwendig, für die spätere professionelle Versorgung vor Ort gesorgt. Immer noch lassen

viele Menschen ihr Gehör erst dann überprüfen, wenn sie von anderen auf ihr schlechtes Verstehen hingewiesen werden, oder wenn sie selbst Einschränkungen im Alltag feststellen. Das ist nach einstimmiger Expertenmeinung viel zu spät, denn die sogenannte Hörentwöhnung sollte gar nicht erst eintreten. Frühzeitig erkannte Hörminderungen können durch die moderne Hörakustik effektiv ausgeglichen werden. Die gewohnte Lebensqualität bleibt so erhalten. Grund genug, den Samstagseinkauf mit einem kostenlosen Hörtest in Grevenbroich zu verbinden.



Abb. zeigt Sonderausstattung

Die FIFA World Cup™ EDITION

Ein echter Champion zum Hammerpreis!

> mit PREISVORTEIL bis zu 3.114,- Euro

Zum Beispiel: Hyundai ix35 1.6
FIFA World Cup™ EDITION
ab 16.990,- EUR¹

- ✓ LED-Tagfahrlicht, Nebelscheinwerfer
- ✓ Klimaanlage & Zentralverriegelung
- ✓ Bergan-, Bergabfahrassistent
- ✓ 16-Zoll-Leichtmetallfelgen u. v. m.

AUTOZENTRUMWEST

Autozentrum WEST GmbH & Co. KG az-west.de

Aachener Straße 235 – MG Am Hammerwerk 11 – GV
Viersener Straße 113 – VIE Moselstraße 31a – PE

www.az-west.de



Kraftstoffverbrauch: innerorts: 8,2 l/100 km;
außerorts: 6,0 l/100 km; kombiniert:
6,8 l/100 km; CO₂-Emission kombiniert:
158 g/km; Effizienzklasse: D.

Fahrzeugabbildungen enthalten z. T. aufpreispflichtige Sonderausstattungen.
* 5 Jahre Fahrzeug- und Lack-Garantie ohne Kilometerbegrenzung sowie 5 Jahre
Mobilitäts-Garantie mit kostenlosem Pannenservice und Abschleppdienst (gemäß den
jeweiligen Bedingungen); 5 kostenlose Sicherheits-Checks in den ersten 5 Jahren
gemäß Hyundai Sicherheits-Check-Heft. Für Taxen und Mietfahrzeuge gelten
modellabhängige Sonderregelungen. ¹ Kurzzulassung mit 0km.

Jung, blond, ledig, sucht...

Werbung, die wirkt – schon ab 85,- Euro.
anzeigen@stattblatt.de

VERLOSUNG INTERNATIONALE TANZWOCHEN



28. Mai bis 27. Juni 2015

Ein „Festival der Freunde“ –
das 25. Shakespeare Festival in Neuss

Im Jubiläumsjahr wartet das Festival mit insgesamt 34 Veranstaltungen aus Deutschland, Österreich, Spanien, Brasilien und England auf. Dr. Rainer Wiertz, künstlerischer Leiter und Programmplaner der Festspiele, hat zum silbernen Jubiläum des Neusser Globe befreundete Regisseure, zu ganz speziellen Geburtstagsgaben eingeladen. Zu den eher selten aufgeführten Stücken Shakespeares gehört »Maß für Maß«, und dank einer Zuwendung des nordrhein-westfälischen Kultusministeriums konnte sich das Festival diesen Wunsch mit der Vergabe einer Auftragsproduktion an Dan Jemmett und seine englischsprachige Company Eat a Crocodile erfüllen. Mit gewohnt schräger Phantasie wird er die Geschichte des Herzogs von Wien als Kammerstück in der morbiden Atmosphäre eines Beerdigungsinstituts ansiedeln.

Neu sind in diesem Jahr die „exotischen Gäste“: Die brasilianische „Companhia Completa Mente Solta“ gastiert an der Rennbahn mit ihrer Trans Hamlet Formation – aus der Favela in die Welt, und „Els Pirates Teatre“ aus Barcelona bringt ein „Was ihr wollt“ in ihrer katalanischen Muttersprache.

Weitere Infos: www.shakespeare-festival.de

Tickets unter: 02131 - 526 99 99 9



Wir verlosen ...

... **5 x 2 Karten** für das außergewöhnliche Stück „Measure for Measure“ („Maß für Maß“) am 18. Juni um 15 Uhr im Globe Neuss.

Einfach Stichwort „Shakespeare“
an hallo@stattblatt.de
oder an den StattBlatt Verlag, Bahnstraße
15, 41515 Grevenbroich senden.



Einsendeschluss: 15. Mai 2015 - Viel Glück!

DAS HÖRMOBIL KOMMT!

Am 30.05.2015, 10:00 Uhr bis 17:00 Uhr
Marktplatz GV-Wevelinghoven

**DAS GEHÖR IST DER SCHLÜSSEL
ZU KOMMUNIKATION UND HÖRGENUSS.**

Die Hör tour ist eine Aktion der
FÖRDERGEMEINSCHAFT GUTES HÖREN
in Zusammenarbeit mit:

PARTNER-AKUSTIKER



Akustikus Hörsysteme GmbH
Erftstraße 4, 41460 Neuss, Tel: 02131-206 90 86,
Marktplatz 8, 41516 GV-Wevelinghoven, Tel: 02181-213 15 40



Machen
Sie den
kostenlosen
Hörcheck.



Ich
fühle mich
soo schlapp ...

Die Leber hat oft eine zentrale Bedeutung für unser Wohlergehen. Dieses „stille“ Organ schmerzt nicht, sondern wird erst zum spürbaren Problem, wenn eine krankhafte Vergrößerung wie z.B. bei der **FETTLERBER** auftritt. In unserer Apotheke führen wir einen Lebertest ganz unkompliziert durch. Bei konkreten Beschwerden (Übelkeit, Appetitlosigkeit, Müdigkeit) sollten Sie sofort Ihren Hausarzt konsultieren. – Wir informieren Sie gerne!

MACHEN SIE DEN LEBERTEST!

Ambulant, schmerzfrei, unkompliziert. Nur 9,50 Euro

Dann
sollten wir
Ihre Leberwerte
überprüfen!



Post Apotheke

Blieben Sie gesund & munter!

BRAX
FEEL GOOD

CALAMAR

CASA MODA

CG
CLUB + GENTS

DIGEL

eterna
EXCELLENT

FYNCH-HATTON®

gipmy®

hattric
...MEINE HOSE

IMPERIAL

JOKER®

McNEAL
CLOTHING COMPANY

MEYER

SAGANO

NO EXCESS

N-Z-A

Petrol
PETROL INDUSTRIES

pierre cardin

PME LEGEND
AMERICAN CLASSIC

RAGMAN

Signum

s.Oliver®

strabon

TIMEZONE

Venti

WELLENSTEYN

EINLADUNG zum Grevenbroicher CityFrühling 25. + 26. April 2015

Verkaufsoffener Sonntag | Samstag + Sonntag: Einkaufen bis 18 Uhr



2 HOSEN = 1 PREIS

89,90 €

Eine sensationelle Preisleistung!

Original hattric Hosen und Jeans

- PERFEKTE PASSFORM
- BESTER TRAGEKOMFORT
- TOP QUALITÄT
- RIESIGE AUSWAHL

Hosengrößen 50–56, 24–30, Jeansweiten 32–40

hattric
...MEINE HOSE

MÄNNER
MODE

schlangen
GREVENBROICH

Breite Straße 15
Tel.: 02181-3700



Wollen Sie nicht auch „neandere“?

Winfried Ruhnke, Vertriebsleiter der Stadtwerke Langenfeld, im Interview zum Thema Öko-Strom - auch als preiswerte Alternative für Grevenbroich

Jüngste Ereignisse haben vor Augen geführt wie gefährlich und unkalkulierbar Atomkraftwerke sind und das versucht werden muss, langfristig auf Energie aus diesen Quellen zu verzichten. Alternativen gibt es genug. Bestes Beispiel ist die Stadtwerke Langenfeld GmbH: Sie liefert ihren Kunden ausschließlich Öko-Strom aus 100 Prozent Wasserkraft. Mit dieser Entscheidung wollen die Stadtwerke Langenfeld einen aktiven Beitrag zur Energiewende leisten. Deshalb vertreiben die Stadtwerke Langenfeld nun auch in Grevenbroich ihren Öko-Strom. Winfried Ruhnke ist Vertriebsleiter der Stadtwerke Langenfeld und beantwortet alle Fragen zu diesem Thema.

Herr Ruhnke, die Stadtwerke Langenfeld bieten jetzt auch Strom außerhalb ihres Stadtgebietes an. Warum?

Winfried Ruhnke: „Die Stadtwerke Langenfeld liefern seit mehr als 110 Jahren Energie an ihre Kunden in Langenfeld. Damit auch andere Verbraucher vom günstigen und guten Strom der Stadtwerke außerhalb Langenfelds profitieren können, gibt es den neanderstrom jetzt auch in meiner Heimatstadt Grevenbroich!“

Was ist das Besondere an neanderstrom?

Winfried Ruhnke: „Unser neanderstrom wird zu 100 Prozent aus Wasserkraft gewonnen. Das schont nicht nur die Umwelt, sondern auch den Geldbeutel. Denn: neanderstrom ist günstiger als der Grundversorgungstarif in Grevenbroich.“

Ist der Strom zertifiziert?

Winfried Ruhnke: „Ja, neanderstrom ist mit dem „ok-Power-Label“ zertifiziert. Dieses Gütesiegel wird von der ASEW (Arbeitsgemeinschaft für sparsame Energie- und Wasserverwendung) vergeben und von der Verbraucherzentrale NRW als wichtiges Kriterium bei der Wahl eines Öko-Strom-Anbieters empfohlen. Das „ok-Power-Label“ garantiert dem Verbraucher, dass der Strom zu 100 Prozent aus erneuerbaren Energien gewonnen wird. Zusätzlich muss durch das Öko-Strom Angebot ein weiterer Umweltnutzen entstehen.“

Wo kann man den günstigen neanderstrom bekommen?

Winfried Ruhnke: Alle Informationen gibt es auf unserer Website www.neandere.de



Mehr Infos unter
 02173
979-431

Ich brauch

neander@

Ein Produkt der Stadtwerke Langenfeld



**Strom. Gas.
Gut. Günstig.**



neanderstrom



neandergas



viertelecho

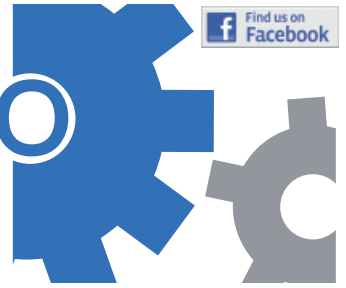

DAS STELLWERK BÜRGERBÜRO: Bahnstraße 71 | 41515 Grevenbroich | www.stellwerk-gv.de

Altes Finanzamt: Entscheidung Ende 2015?

Das Tauziehen um die Zukunft des Alten Finanzamts in Grevenbroich scheint sich doch länger zu gestalten, als von Anliegern und möglichen Investoren gehofft wurde. Auf aktuelle Nachfrage bei unserem Bundestagsabgeordneten und Bundesminister Herman Gröhe und der geäußerten Bitte, den Verkauf nur in direkter Abstimmung mit den Verantwortlichen der Stadt Grevenbroich und in Übereinstimmung mit dem auf Basis der genehmigten Fördermittel entwickelten ISEK vorzunehmen, teilte Gröhe mit, dass er aufgrund des vom BLB NRW durchgeführten „Bieterverfahrens“ voraussichtlich erst Ende 2015 mit einer Entscheidung rechnen. Laut Aussage des BLB „... erfolgt eine Abstimmung des BLB NRW mit der Stadt Grevenbroich nicht, da die Stadt dem Verkauf des Landesgrundstückes nicht zustimmen muss.“. Es stellt sich verstärkt die Frage, welche „Politik“ das BLB verfolgt, liegen doch bekannterweise zumindest zwei Angebote möglicher Investoren vor. Für die Entwicklung des Bahnhofquartiers ist die Projektierung des Alten Finanzamtes von hoher Bedeutung.

BLB NRW
 Sie sind hier: Startseite | Immobilienangebote | Verkäufe | Entwicklungsfläche in Grevenbroich

Entwicklungsfläche in Grevenbroich

Objektinformationen

Fläche: 1.528 m²
 Kaufpreis: 1.000.000 € – provisionstfrei
 Energieausweis: Verbrauchsausweis
 Endenergieverbrauch: 129,00 kWh (m² a) – Warmwasser enthalten

Objektbeschreibung

Zentrumsnahes Grundstück (1.528 m²) bebaut mit dem Dienstgebäude des ehemaligen Finanzamts Grevenbroich aus dem Baujahr 1960. Das Grundstück eignet sich für eine neue Entwicklung in Richtung „Wohnen“. Weitere Einzelheiten können dem Exposé entnommen werden, das als Download zur Verfügung steht.

Sonstiges

Der Bau- und Liegenschaftsbetrieb NRW verkauft das Grundstück im Bieterverfahren gegen Höchstgebot. Das Verfahren ist im Exposé ausführlich beschrieben.

Gebotstermin für die Abgabe von Angeboten:
 18.06.2015 (erste Gebotsfrist)

Quelle: www.blb.nrw.de/BLB_Hauptauftritt/Immobilienangebote

Sagen Sie uns Ihre Meinung: Machen Sie mit bei unserer Kundenbefragung.

15.04.2015 bis 15.06.2015

Ihr direkter Weg zur Online-Kundenumfrage über den QR-Code-Scan:



Jeder Mensch hat etwas, das ihn antreibt.

Wir machen den Weg frei.

Machen Sie mit bei unserer Online-Kundenumfrage und helfen Sie uns noch besser zu werden. Die Umfrage ist vom 15.04. bis 15.06.2015 auf unserer Homepage unter www.rb-gv.de/onlineumfrage frei geschaltet. Die Umfrage dauert höchstens 5 Minuten und wird vollständig anonym durchgeführt. Vielen Dank!



Ohr'n'art



THEY PLAY THE BLUES

30.05.2015 | 20.00 UHR

Weiter geht's:

25.7.2015 Dat Jespann | 26.9.2015 Bings & Schmidt

LEVEN
 Einfach schöner leben!

Augenoptik | Goldschmiede | Uhren

www.leven-online.de | info@leven-online.de

Rheydtter Str. 16 – 20
 41515 Grevenbroich
 02181 – 37 51

Kölner Str. 32 – 36
 41515 Grevenbroich
 02181 – 16 28 85

Es ist nirgendwo schöner als zuhause



Mit den Jakobushöfen haben wir in zentraler Lage von Neukirchen komfortable Eigentumswohnungen in Bestlage errichtet – alle Wohnungen konnten in diesem Frühjahr an die zukünftigen Bewohner übergeben werden. Am Platz der Republik beginnen wir gerade den Ausbau von sonnenhellen Eigentumswohnungen in ruhiger Lage im Stadtzentrum. Wir freuen uns darauf, in Kürze weitere Wohn(t)räume anzugehen.



021 81 . 47 47
www.pick-projekt.de

PICK
P R O J E K T
SO WIRD EIN HAUS DRAUS!

Sonnenschutz ist wichtig



Besonders im Frühjahr kann die Sonnenstrahlung zu Hautschädigungen führen: Die schützende Ozonschicht in der Atmosphäre ist noch nicht voll ausgebildet- und unsere Haut ist die Strahlung noch nicht „gewohnt“. Ein vernünftiges Sonnenschutzprodukt beinhaltet einen Schutz gegen UV-A- (verursacht Hautalterung und „Sonnen-Allergie“), gegen UV-B- (verursacht Hautbräune, aber auch Sonnenbrand und Hautkrebs) und gegen IR-A-Strahlung.

Wichtig: Den Sonnenschutz in ausreichender Menge auftragen! Und vor allem die Nase, Ohren, Lippen, Schultern, Füße und (falls vorhanden) Glatze nicht vergessen. Als Faustregel für einen Strandurlaub gilt: eine Flasche (200ml) pro Person pro Woche.

Die „Grundlage“ ist für eine gute Verträglichkeit entscheidend: Bei Ladival® gibt es für zu Akne oder Sonnenallergie neigender Haut emulgatorfreie Gele und für Neurodermitis- und Kinderhaut spezielle Formulierungen. „Extra Wasserfest“ bedeutet, dass bei 4 x 20 Min. Wasseraufenthalt noch 50 % Schutz verbleiben- da das Abtrocknen dabei aber nicht berücksichtigt wird, sollte man nach jedem Bad nachcremen.

Unser Angebot im Mai und Juni: 20% Rabatt auf den UVP bei allen vorrätigen Ladival®-Produkten.



Falken-Apotheke

Dr. Bettina Grahner

Richard-Wagner-Str. 71 41515 Grevenbroich-Orken
☎ 0 21 81 - 4 88 11 www.falken-apotheke.de

Wir sind für Sie da:
montags - freitags:
8:30 - 18:30 Uhr



Dr. Bettina Grahner

An der Zuckerfabrik 1 | 41516 Grevenbroich | 02181 - 1647 134
Mo.-Fr. 9.30-19.00 Uhr | Sa. 9.00-16.00 Uhr

DAS FUTTERHAUS
TIERISCH GUT!



PRÄSENTIERT:

FRIEDA BOUVIER

„Beam me up, Scotty!“



Morgens führe ich Glatze gerne durch das Baunkohlewäldchen Richtung Erft. Als wir vor ein paar Tagen über die Brücke gingen, fielen mir zwei Fußabdrücke auf. Hatte da jemand Farbe unterm Schuh? Wer hat Schuhgröße 34? Und warum ist die Fußstellung so komisch? Ich hatte den „Eigenfoto-Standort“ gefunden. Ein paar Zweibeiner



Sirka Ehrenpreis ist als Privatdetektivin eigentlich auf entlaufene Hunde und entflugene Vögel spezialisiert. Doch bei einem Ausflug ins Aachener Rabental stößt Schmitz, ihr Pflegehund, auf eine Leiche – und schon steckt Sirka mitten in ihrem zweiten Mordfall. Was haben die Stocknägels aus verschiedenen Eifelgemeinden auf dem Wanderstock des Toten zu bedeuten? Wer ist die Frau, mit der er häufig gemeinsam gesehen wurde? Und war er wirklich so nett und hilfsbereit, wie ihn alle beschreiben?

Sirka muss weit in die Vergangenheit eintauchen, ehe sie auf ein dunkles Geheimnis stößt, das den Toten bis zum Schluss verfolgt hat – und in das mehr Menschen verwickelt sind als sie ahnt ...

Mit „Wo liegt denn nun die Leiche?“ legt Andrea Tillmanns ihren zweiten Aachenkrimi um Sirka Ehrenpreis vor, der als Taschenbuch und E-Book erhältlich ist.

Andrea Tillmanns

Wo liegt denn nun die Leiche?

Wurdack Verlag

ISBN 978-3955560034

Taschenbuch, 228 Seiten, 10,95 Euro

E-Book (Kindle oder e-pub), 5,99 Euro

Wir verlosen ...

3 x 1 Ausgabe von „Wo liegt denn nun die Leiche?“

einfach Stichwort **„Rabental“**

an hallo@stattblatt.de oder an den

StattBlatt Verlag, Bahnstraße 15,

41515 Grevenbroich senden.

Viel Glück!



erfreuen sich ja tierisch an Fotos, bei denen die eigene dicke Birne im Vordergrund steht. Das nennen die Selfies. Da sie beim selbstverliebten Knipsen wohl nicht viel mitbekommen, wurde für sie extra eine Fußmarkierung ohne Text angebracht. Viele werden sich fragen: Was ist mit dem Fußabdruck gemeint? Darf ich hier auch mit Schuhgröße 46 stehen? Mache ich mich strafbar, wenn mein Fuß nicht auf den Abdruck passt? Ist etwa jemand über das Brückengeländer in die Erft gefallen?

Glatze erinnert das an Star Trek, da wurden die Zweibeiner durch die Landschaft gebeamt. Das nannten die „wegmaterialisieren“. Das geht manchmal nicht spurlos. Also haben Mr. Spock und sein Chefingenieur Scotty bestimmt die käsigen Schmauchspuren blau gelasert. Wer auch immer teleportiert wurde und auf dem Weg in die Galaxis ist; bitte grüße Chubacka von mir! Uaaaahhhh

Fresh & Beauty
Hunde- u. Katzensalon

Typgerechte Pflege für alle Rassen
Scheren, Trimmen
Ausbürsten, Baden
Effilieren, Ausdünnen

Iris Gockel · Auf der Schanze 76
41515 Grevenbroich · Tel. 0 21 81-819 95 27
www.katzen-hundesalon.de

EURE FRIEDA





Der Garten vor dem Haus – Die Visitenkarte des Eigentümers



An ihm kommt keiner vorbei! Der Vorgarten bestimmt den **ersten Eindruck** des Hauses. Er ist der Teil des Grundstückes, den der Bewohner jeden Tag mehrmals sieht. Umso schöner, wenn er **einladend** ist.

Im Gegensatz zum eigentlichen Garten ist der Vorgarten fast öffentlich – meist handelt es sich um eine relativ kleine Fläche zwischen Haus und Straße, die von Passanten bestens eingesehen werden kann.

Bevor es an die Gestaltung geht, gibt es einige **grundsätzliche Überlegungen**:

Muss der Platz mit einem Carport, Fahrrädern oder Mülltonnen geteilt werden?

Wird ein gepflasterter Platz mit einer Bank für den Nachbarschaftsplausch bevorzugt oder soll ein **trittfester Weg** zwischen vielfältig bepflanzten Beeten verlaufen? Als Bodenbelag empfehlen sich **raue Oberflächen**, damit der Gang zum Haus bei Nässe nicht zur Rutschbahn wird. Zudem sollte für ausreichend Beleuchtung gesorgt werden. Bei der **Einfassung** des Vorgartens gilt grundsätzlich: Je kleiner die zur Verfügung ste-

hende Fläche, desto transparenter sollte die Begrenzung sein, damit der Vorgarten optisch nicht weiter verkleinert wird. Achten Sie darauf, dass die Wege breit genug sind, gerade bei Nässe könnten überhängende Blumen bedrängen. **Vor der Haustür sollte etwas mehr Platz** eingeplant werden, um zum Beispiel die Einkäufe abstellen zu können oder die Besucher mit schönen Kübelpflanzen zu empfangen.

Besonders gelungen zeigt sich ein Vorgarten, der zum **Stil des Hauses** passt.

Experten raten dazu, bestimmte Materialien des Hauses – Sandstein, Beton oder Granit auch im Vorgarten zu verwenden. Auch wird dazu geraten, die Farbe der Hausfassade aufzugreifen. Auf keinen Fall sollte der Vorgarten überladen werden. Eine harmonisch verlegte **Pflaster- oder Steinfläche** enthebt den Bewohner von weiterer Gartenarbeit. Schön **bepflanzte Blumengefäße** oder **Zierbrunnen** sowie eingefasste kleinere Blumenbeete lockern die Fläche optisch auf und sehen sehr einladend aus.

Oft wird im Vorgarten eine **Überbrückung eines Höhenunterschiedes** zur Haustüre benötigt. Hier bieten sich vielfältige Stufen an, um Höhenunterschiede, die sich durch die vorhandene Geländesituation ergeben, auszugleichen.

Hervorragend geeignet sind **Treppen aus Blockstufen**. Bei Blockstufen handelt es sich um Treppenstufen aus massivem Naturstein oder Beton. Sie sind in einem Stück gearbeitet und eignen sich für besonders für den Außenbereich.

Auch aus dem kleinsten Vorgarten kann ein Schmuckstück für das Haus werden und eine höchst sympathische Begrüßung für die Hausbewohner und Gäste sein.

Bei der Umsetzung Ihrer Pläne helfen wir Ihnen gerne.



Mobau Erft
Ihr Partner für Haus und Garten



Mobau Erft

Bauzentrum

50181 Bedburg, Adolf-Silverberg-Str. 22, Tel. (02272) 9108-0
Öffnungszeiten: Mo. - Fr. 7.00-19.00 Uhr, Sa. 7.30-16.00 Uhr

...in Bedburg
www.mobau-erft.de

Ihr Partner für **Bauen,**

Modernisieren

und **schöner leben!**

Über 2000 m² Ausstellungsfläche

Fenster, Türen & Tore · Parkett & Laminat · Fliesen & Sanitär · Baumarkt · Gartencenter · Garten- & Landschaftsbau · Baustoffe

<p style="text-align: center; font-weight: bold; color: white;">Individuelle GARTENGESTALTUNG</p>  <p style="font-size: x-small; color: white;">Mit Steinen erhält Ihr Garten durch Wege, Plätze, Mauern und Treppen ein unverwechselbares Gesicht.</p>	<p style="text-align: center; font-weight: bold; color: white;">GARTENMÖBEL zum Entspannen</p>  <p style="font-size: x-small; color: white;">Ob großzügige Loungegruppe oder kleines Balkonmöbel – es erwarten Sie Gartenmöbel zum Zurücklehnen in Top-Qualität.</p>	<p style="text-align: center; font-weight: bold; color: white;">Ihre WOHLFÜHLOASE</p>  <p style="font-size: x-small; color: white;">Lassen Sie sich in unserer Ausstellung von Brunnen, Palisaden, Mauersystemen, Sichtschutzzäunen und vielem mehr beflügeln.</p>
-----------------------------------------------------------------------------------------------------------------------------------------------------------------------------------------------------------------------------------------------------------------------------------------------------------------------------------------------	-------------------------------------------------------------------------------------------------------------------------------------------------------------------------------------------------------------------------------------------------------------------------------------------------------------------------------------------------------------	-----------------------------------------------------------------------------------------------------------------------------------------------------------------------------------------------------------------------------------------------------------------------------------------------------------------------------------------------------------

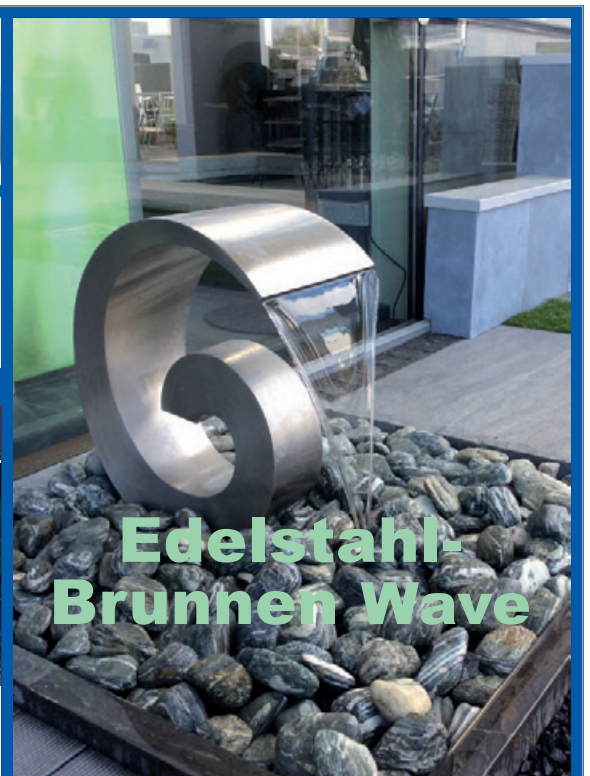

Edelstahl-
Brunnen Wave

TERMINE IM MAI



Liebe Leser/Innen,

es hat eine Weile gedauert, doch endlich hält der Frühling Einzug in unsere Kleinstadt. An den Bäumen zeigt sich das erste Grün und viele Blumen blühen in farbenfroher Pracht. Es ist schon beachtlich, wie sehr das allein schon die allgemeine Stimmung hebt und die Menschen um uns herum entspannt.

Wer nun voller Tatendrang und Neugierde

steckt, sollte nicht nur Garten und Balkon pflegen, sondern auch das „kleine kulturelle Etwas“ im Mai genießen: Im Ballett „Petruschka“ verwandeln sich die Puppen eines Gauklers durch magische Flötenmelodien in Menschen; Romeo und Julia flirteten und verlieben sich in Shakespeares Globe an der Neusser Rennbahn und wer sich für die ehemaligen Mühlen entlang der Erft in unserem Stadtgebiet interessiert, der findet viele spannende Informationen rund um dieses Thema im Museum der Niederrheinischen Seele, Villa Erckens.

Was Sie darüber hinaus in diesem Monat erleben können, erfahren Sie auf den folgenden Seiten.

Ich wünsche Ihnen einen fröhlichen Mai - amüsieren Sie sich gut!

Ihre *Christina Faßbender*



Radtouren mit dem adfc

FR 01.05.

Ritterturnier

Anstelle eines Galopprennens wird ganze drei Tage lang wieder ein (fast) echtes Ritterturnier veranstaltet. Mit splitternden Lanzen, zotigen Sprüchen und allem was sonst noch dazu gehört. 11-22 Uhr
11 Uhr | RennbahnPark, Neuss

Imker-Seminar

Seminar für fortgeschrittene Imker des Bienenzuchtvereins Grevenbroich. Thema: „Völkerführung in der Schwarmzeit“ (13-18 Uhr). Nähere Infos und Anmeldung finden Sie unter www.bendbienen.de
13 Uhr | Imkerhaus & Lehbienenstand, Grevenbroich

Tangonacht plus... (UA)

Für seinen neuen Ballettabend wählt Robert North traditionelle Musik verschiedener Länder, wobei Argentinien und Tangomusik von Astor Piazzolla den inhaltlichen Schwerpunkt bilden.
Karten: 02166-6151115
19.30 Uhr | Theater Krefeld

Käfig aus Wasser (UA)

In Käfig aus Wasser (UA) versucht ein hochintelligenter Akademiker mobil zu machen gegen die Atomlobby und fühlt sich berufen, „die Wahrheit“ über Fukushima via Internet weltweit zu verbreiten: Er ist auf der Flucht aus einer komplexen Realität.
Karten: 02166-6151115
20 Uhr | Fabrik Heeder, Krefeld

SA 02.05.

Ritterturnier

Anstelle eines Galopprennens wird ganze drei Tage lang wieder ein (fast) echtes Ritterturnier veranstaltet. Mit splitternden Lanzen, zotigen Sprüchen und allem was sonst noch dazu gehört. 11-19 Uhr
11 Uhr | RennbahnPark, Neuss

chen und allem was sonst noch dazu gehört. 11-22 Uhr
11 Uhr | RennbahnPark, Neuss

Dogville

Amerika in den dreißiger Jahren, die Abenddämmerung senkt sich über Dogville, einer kleinen Stadt am Rande der Rocky Mountains. Dogville bietet der Flüchtigen Grace Asyl, dafür bietet sie den Stadtbewohnern ihre Hilfe an. Dann taucht die Polizei mit einem Steckbrief auf ...
Karten: 02166-6151115
18 Uhr | Theater Krefeld

Peter Grimes

Als sein Lehrjunge tot aufgefunden wird, beschuldigt man den Fischer Peter Grimes des Mordes. Ohnehin ist Grimes im englischen Hafendörfchen Borough alles andere als beliebt...
Oper von Benjamin Britten.
Karten: 02166-6151115
19.30 Uhr | Theater Mönchengladbach

Käfig aus Wasser (UA)

In Käfig aus Wasser (UA) versucht ein hochintelligenter Akademiker mobil zu machen gegen die Atomlobby und fühlt sich berufen, „die Wahrheit“ über Fukushima via Internet weltweit zu verbreiten: Er ist auf der Flucht aus einer komplexen Realität.
Karten: 02166-6151115
20 Uhr | Fabrik Heeder, Krefeld

SO 03.05.

Ritterturnier

Anstelle eines Galopprennens wird ganze drei Tage lang wieder ein (fast) echtes Ritterturnier veranstaltet. Mit splitternden Lanzen, zotigen Sprüchen und allem was sonst noch dazu gehört. 11-19 Uhr
11 Uhr | RennbahnPark, Neuss

Sonntägliche Kaffeefahrt

adfc-grevenbroich. Halbtagestour mit Einkehr im „Himmelschen Café“ in Glehn, ca. 35 km.
Info: Petra Müller (02182 - 17381)
14 Uhr | Treffpunkt: Marktplatz in Grevenbroich

Der Kleine Prinz

Theaterstück für zwei Darsteller und Puppen von Sabine Sanz nach Antoine de Saint-Exupéry. Für Kinder ab 6 Jahren. Eintritt: 5 Euro.
Karten unter: 02166-6151100
15 Uhr | Studio, Theater Mönchengladbach

Musik im Kultus



Sabrina Ascasibar support: Half of Dharma Bums. Klingende Geschichten in sechs Sprachen: heitere, skurrile, romantische und nicht selten bekannte Lieder aus den verschiedensten Musikstilen treffen in ihrer aktuellen CD & Programm „Bill & Eve“ aufeinander.
Eintritt: frei, Hutspenden willkommen!
16 Uhr | Café Kultus, GV

ANATOLIAN SOUNDS

Ein Konzert mit Songs auf türkisch, kurdisch, armenisch, griechisch, lazisch, arabisch und georgisch.
Info: 0211 - 9730010
17 Uhr | zakk Düsseldorf

Arsen und Spitzenhäubchen

1941 am Broadway mit großem Erfolg aufgeführt, im gleichen Jahr noch wurde es von Frank Capra verfilmt, mit Cary Grant als Mortimer. Ein unsterblicher Klassiker des schwarzen Humors – auf der Leinwand und der Bühne! Karten: 02166-6151115
18 Uhr | Theater Mönchengladbach

DI 05.05.

Urmel aus dem Eis

Von Max Kruse. Paula Emmrich liest für Kinder ab 6 Jahren. Eintritt frei!
16.30 Uhr | Rechtes Seitenfoyer, Theater Krefeld

Opera & Pasta

Eintritt: 25,- € (exkl. Getränke), Einlass und Antipasti ab 19 Uhr. Musikalisches Programm und Pasta-buffet „Tris di Pasta“.
Freie Platzwahl.
Info: 02151-805125
20 Uhr | Glasfoyer, Theater Krefeld

Draußen vor der Tür

Von Wolfgang Borchert, Eintritt: 15,30 Euro, ermäßigt: 10,50 Euro. Info unter: 0 21 66 - 61 51 100
20 Uhr | Studio, Theater Mönchengladbach

MI 06.05.

Treff für Eltern mit Zwillingen und Mehrlingen

Ab der 4. Woche bis zum 4. Lebensjahr. Infos zu Kurs bei Frau Kraus, Fon 02181-2286967.
Anmeldung in der Kita, Fon 02181-44204.
15 Uhr | Familienzentrum Traumzauberhaus, Grevenbroich-Elsen/Orken

Dogville

Amerika in den dreißiger Jahren, die Abenddämmerung senkt sich über Dogville, einer kleinen Stadt am Rande der Rocky Mountains. Dogville bietet der Flüchtigen Grace Asyl, dafür bietet sie den Stadtbewohnern ihre Hilfe an. Dann taucht die Polizei mit einem Steckbrief auf ...
Karten: 02166-6151115
19.30 Uhr | Theater Krefeld

Carmina Burana

Ballett von Robert North, Musik von Carl Orff.
Karten: 02166-6151100
19.30 Uhr | Theater Mönchengladbach

DO 07.05.

Vom Maulwurf der wissen wollte, wer ihm auf den Kopf gemacht hat

Figurentheater frei nach dem Kinderbuch von Werner Holzwarth.
Karten unter: 02271 - 9868555
15 Uhr | Medio.Rhein.Erft, Bergheim

Manon

Oper von Jules Massenet. In französischer Sprache mit deutschen Übertiteln.
Karten unter: 02166 - 6151100
19.30 Uhr | Theater Mönchengladbach

Kultus Songwriter Lounge

Camille (Singer/Songwriterin aus Seattle), Eintritt: frei, Hutspenden willkommen!
20 Uhr | Café Kultus, GV

5. Meisterkonzert Giovanni Bellucci, Klavier

Werke von Wolfgang Amadeus Mozart, Ludwig van Beethoven, Ferruccio Busoni, Frédéric Chopin und Franz Liszt. Seit seiner Übersied-

lung nach Paris widmet sich Giovanni Bellucci einer intensiven Konzerttätigkeit.
Info: 02161 - 252400

20 Uhr | Kaiser Friedrich Halle, Mönchengladbach

Das Hassknecht Prinzip

In 12 Schritten zum Choleriker Keiner regt sich so herrlich auf wie Gernot Hassknecht, der cholerische Chefkommentator aus der ZDF heute-show. Nun echauffiert er sich endlich auch live auf der Bühne.
Karten unter: 02405 - 40860
20 Uhr | Medio.Rhein.Erft, Bergheim

FR 08.05.

Petruschka / Offenbach

Ballett. Eingebettet in das bunte Treiben eines Jahrmarkts erleben wir das Puppenspiel eines Gauklers, dessen Puppen durch eine magische Flötenmelodie zu Menschen werden.
Karten: 02166-6151115
19.30 Uhr | Theater Mönchengladbach

Metal2 - MELT DOWN & EVIDENCE OF FEAR

Mit ihrem Metal-Stil-Mix und Klängen aus den 80's bieten die Local Heroes Gewinner 2013 ihren Zuhörern ein hartes, melodisches „Brett“.
Karten: 02271 - 9868555
20 Uhr | Medio.Rhein.Erft, Bergheim

Der Revisor

Alles hört auf mein Kommando. Als der mittellose kleine Beamte Chlestakow die Stadt besucht und prompt jeder in ihm den Revisor vermutet, überschlagen sich die Ereignisse: Alle versuchen mit heiler Haut aus der Sache rauszukommen und Chlestakow für sich zu gewinnen.
Karten unter: 02131-269933

20 Uhr | Rheinisches
Landestheater, Neuss

SA 09.05.

Tanz mit!

Ein Tanz-Workshop für Eltern mit Kindern von 1 1/2 bis 3 Jahren. Anmeldung in der Kita, Fon 02181-72583.
14 Uhr | Städt. Kindertagesstätte Wirbelwind, Grevenbroich-Wevelinghoven

Theaterball 2015 „Frühling in Paris“

Wer es liebt, in netter Gesellschaft elegant oder ausgelassen zu tanzen, stillvoll zu dinieren, angeregt zu plaudern, entspannt zu flanieren und sich von tollen Bühnenshows unterhalten zu lassen, der ist beim Theaterball genau richtig.
Karten: 02166-6151115
19 Uhr | Theater Krefeld

SO 10.05.

Der Revisor

Alles hört auf mein Kommando. Als der mittellose kleine Beamte Chlestakow die Stadt besucht und prompt jeder in ihm den Revisor vermutet, überschlagen sich die Ereignisse: Alle versuchen mit heiler Haut aus der Sache rauszukommen und Chlestakow für sich zu gewinnen.
Karten unter: 02131-269933
14 Uhr | Rheinisches Landestheater, Neuss

„Schubert Soirée“



© Inga Prader

Die Deutsche Kammerakademie Neuss spielt unter Leitung von Lavarud Skou Larsen Werke von Schubert und Schmidinger, mit Christian Altenburger, Violine. Ticket-Hotline unter 0211-274000
18 Uhr | Zeughaus, Neuss

MY FAIR LADY

Mit Peter Millowitsch in der Rolle des Alfred P. Doolittle. Wunderschöne Melodien, eine charmante Handlung und viel Situationskomik sind die Gründe, weshalb „My Fair Lady“ eines der meistgespielten Musicals aller Zeiten ist.
Karten unter: 02405 - 40860
18 Uhr | Medio.Rhein.Erft, Bergheim

MO 11.05.

I Love You, You're Perfect, Now Change

Comedy-Musical von Jimmy Roberts. Eintritt: 18,80 €, ermäßigt: 12,20 €, Karten: 02151-805125
20 Uhr | Fabrik Heeder, Krefeld

DI 12.05.

Urmel aus dem Eis

Von Max Kruse. Paula Emmrich liest für Kinder ab 6 Jahren. Eintritt frei!

16.30 Uhr | Theatercafé Linol, Theater Mönchengladbach

Feierabendtour

„Da blüht Dir was“ mit dem adfG Grevenbroich.
Info: Irmgard Huber (0173 - 7351387)
18 Uhr | Treffpunkt: Marktplatz Grevenbroich

Opera & Pasta

Eintritt: 25,- € (exkl. Getränke), Einlass und Antipasti ab 19 Uhr. Musikalisches Programm und Pasta-buffet „Tris di Pasta“. Freie Platzwahl. Info: 02166-6151100
20 Uhr | Theatercafé Linol, Theater Mönchengladbach

I Love You, You're Perfect, Now Change

Comedy-Musical von Jimmy Roberts. Eintritt: 18,80 €, ermäßigt: 12,20 €, Karten: 02151-805125
20 Uhr | Fabrik Heeder, Krefeld

Jazz im Foyer

Peter Ehwald – Double Trouble. P. Ehwald (D) Saxophon, R. Landfermann (D), Bass, A. Lang (DK), Bass J. Burgwinkel (D), Schlagzeug.
Karten unter: 0 21 51 - 805125
20 Uhr | Glasfoyer, Theater Krefeld

Zur schönen Aussicht

Die Hoffnung stirbt zuletzt. Das Stück spielt in einem heruntergekommenen Hotel, das kurz vor dem Bankrott steht. Die verschiedenen Facetten von Gier nach Geld und Liebe driften ins Skurrile und hochgradig Komödiantische.
Karten unter: 02131-269933
20 Uhr | Rheinisches Landestheater, Neuss

MI 13.05.

Das Ballhaus

Das Ballhaus ist ein tänzerischer Bilderbogen durch die Geschichte Deutschlands von der Weimarer Republik bis heute. Kein einziges Wort wird gesprochen, die Erlebnisse der tanzenden Paare spiegeln die großen politischen Ereignisse eines Jahrhunderts wider.
Karten unter: 02166-6151115
19.30 Uhr | Theater Mönchengladbach

Immer ist was,

weil sonst wär ja nix
STATT THEATER - Kai Magnus Sting. Eintritt: 17,50 €, Kartenververkauf: Tel. 0172-2947966
20 Uhr | Glasfoyer, Theater Krefeld

Wie soll ich sagen?

Jürgen von der Lippe ist ein genialer Witzeerzähler, ein Meister des geschliffenen Satzes und des punktgenauen Wortes. Dass sein neues Programm ausgerechnet „Wie soll ich sagen ...?“ heißt, passt wie der Topf auf den Deckel.
Karten unter: 02405 - 40860
20 Uhr | Medio.Rhein.Erft, Bergheim

DO 14.05.

Arsen und Spitzenhäubchen

1941 am Broadway mit großem Erfolg aufgeführt, im gleichen Jahr noch wurde es von Frank Capra verfilmt, mit Cary Grant als Mortimer. Ein unsterblicher Klassiker des schwarzen Humors – auf der Leinwand und der Bühne!
Karten: 02166-6151115
19.30 Uhr | Theater Mönchengladbach

Tangonacht plus... (UA)

Für seinen neuen Ballettabend wählt Robert North traditionelle Musik verschiedener Länder, wobei Argentinien und Tangomusik von Astor Piazzolla den inhaltlichen Schwerpunkt bilden.
Karten: 02166-6151115
19.30 Uhr | Theater Krefeld

FR 15.05.

Arsen und Spitzenhäubchen

1941 am Broadway mit großem Erfolg aufgeführt, im gleichen Jahr noch wurde es von Frank Capra verfilmt, mit Cary Grant als Mortimer. Ein unsterblicher Klassiker des schwarzen Humors – auf der Leinwand und der Bühne!
Karten: 02166-6151115
19.30 Uhr | Theater Mönchengladbach

6. Sinfoniekonzert

Mit Werken von Peter Iljitsch Tschaikowsky, Wilhelm Fitzenhagen und Bedrich Smetana.
Karten unter: 0 21 51 - 805125
20 Uhr | Seidenweberhaus, Krefeld

RHONDA

„Die Besten“ Tour 2015. Bereits R'n'B & Soul aus Hamburg. Jeder einzelne Song ist ein Brecher voller Lebensfreude und künstlerischer Kraft, der den Vibe der Sixties lebt und diesen in die Postmoderne transportiert.
Info: 0211 - 9730010
20 Uhr | zakk Düsseldorf

SA 16.05.

Halbtages tour nach Bergheim

Mit dem adfG Grevenbroich. Wir begleiten Radler aus Saint-Charlont auf dem letzten Stück des 1.000 km weiten Weges nach Grevenbroich. Mit dabei Couramaud, die wandernde Katze aus Saint-Chamond. Ca. 40 km.
Info: Heiko Fiegl 0170 - 4807224
8.30 Uhr | Treffpunkt: Marktplatz Grevenbroich

Väter mit Kindern kreativ: Insektenhotel

Für Väter mit Kindern von 4 bis 6 Jahren. Anmeldung in der Kita, Fon 02182-3388. In Kooperation mit dem Kath. Familienzentrum Niedererft.
10 Uhr | Kath. Kindertagesstätte St. Clemens, Grevenbroich-Kapellen

Petruschka / Offenbach

Ballett. Eingebettet in das bunte Treiben eines Jahrmarkts erleben wir das Puppenspiel eines Gauklers, dessen Puppen durch eine magische Flötenmelodie zu Menschen werden.
Karten: 02166-6151115

19.30 Uhr |
Theater Mönchengladbach

Novecento – Die Legende vom Ozeanpianisten

Von Alessandro Baricco, Eintritt: 15,30 € / ermäßigt: 10,50 €. Karten unter: 0 21 51 - 805125
20 Uhr | Fabrik Heeder, Krefeld

SELIG

„Die Besten“ Tour 2015. Bereits Mitte der 90er hatte sich Selig zu einer der wichtigsten deutschen Rockbands entwickelt.
Info unter: 0211 - 97 300 10
20 Uhr | zakk Düsseldorf

Schneller geht's nicht

Die Herr Winzen Show. Eintritt: 5 Euro. Karten: 0 21 51 - 805125
20 Uhr | Rechtes Seitenfoyer, Theater Krefeld

Cantz schön clever!

Guido Cantz gehört zu den führenden Stand-up Künstlern Deutschlands und begeistert mit einem neuen und ehrgeizigen Bühnenprojekt: Ein Kreuzzug gegen die Volksverdummung! Karten unter: 02405 - 40860
20 Uhr | Medio.Rhein.Erft, Bergheim

SO 17.05.

Frühstücks-Matinee zu „Was ihr wollt“

Komödie von William Shakespeare 11.15 Uhr, Frühstück ab 10 Uhr, Eintritt Matinee: 3,50 Euro (Frühstück nicht inklusive), Info unter: 02151 - 805125
10 Uhr | Glasfoyer, Theater Krefeld

ROCKOS REISEN

Auf der Suche nach neuen Liedern begibt sich Rocko auf eine Weltreise. Voller Energie und mit neuer Musik im Gepäck kehrt er zurück. Und wie das in Märchen so ist: Rocko wird zum Weltstar! Ab 5 Jahren, Dauer ca. 50 Minuten ohne Pause.
Karten unter: 02271 - 9868555
16 Uhr | Medio.Rhein.Erft, Bergheim

Der Revisor

Alles hört auf mein Kommando. Als der mittellose kleine Beamte Chlestakow die Stadt besucht und prompt jeder in ihm den Revisor vermutet, überschlagen sich die Ereignisse: Alle versuchen mit heiler Haut aus der Sache rauszukommen und Chlestakow für sich zu gewinnen.
Karten unter: 02131-269933
18 Uhr | Rheinisches Landestheater, Neuss

Dogville

Amerika in den dreißiger Jahren, die Abenddämmerung senkt sich über Dogville, einer kleinen Stadt am Rande der Rocky Mountains. Dogville bietet der Flüchtigen Grace Asyl, dafür bietet sie den Stadtbewohnern ihre Hilfe an. Dann taucht die Polizei mit einem Steckbrief auf ...
Karten: 02166-6151115
19.30 Uhr | Theater Krefeld

Carmina Burana

Ballett von Robert North, Musik von Carl Orff. Karten: 02166-6151100
19.30 Uhr | Theater Mönchengladbach

AUSSTELLUNGEN

08.02. - 07.06.2015

IN DER BAR ZUM

KROKODIL.

DIE SCHLAGERWELT DER ZWANZIGER JAHRE

Im Fokus steht die Welt des noch jungen „Schlagers“, der sich zu Beginn des 20. Jahrhunderts von der Operette löst. Mehr noch als frühe Tonaufnahmen sicherten dabei Notenblätter diesem Genre das Überleben. In der Ausstellung kommen vor allem die Titelcover der Notenblätter zu Wort.
Info unter Tel.: 02133 53020

Kreismuseum Zons | Schloßstraße 1, 41541 Dormagen

18.04. - 05.06.2015

KUNST ZWISCHEN GALERIE UND WERKSTATT

Gemeinschaftsausstellung mit Werken der Mitglieder aus dem Kunstverein Galerie-Werkstatt Bayer Dormagen e.V., montags bis freitags: 9 bis 21 Uhr. Info-Tel. 02133-257605

Glasgalerie des Kulturhauses | Dormagen

19.04. - 10.05.2015

PHOTOKREIS ALLEY

Die Grevenbroicher Fotografen präsentieren eine Auswahl ihrer Fotoarbeiten in den Räumlichkeiten der Versandhalle.
Nähere Infos erhalten Sie unter: 02181-608653.

Versandhalle | Stadtparkinsel, 41515 Grevenbroich

07.05. - 23.08.2015

VON ERFT-MÜHLEN, MEHL UND TÄGLICHEM BROT

Über Jahrhunderte arbeiteten Getreide- und Ölmühlen am Erftufer. Allein auf dem heutigen Stadtgebiet sind sechs Mühlenstandorte belegt. Die Ausstellung greift die handwerklichen und wirtschaftlichen Aspekte, die Frage nach dem täglichen Brot, nach Erftregulierung und Wasserständen ebenso auf, wie den künstlerischen Niederschlag des Mühlen-Motivs.
Info unter Tel.: 02181-608653.
Museum der Niederrheinischen Seele | Am Stadtpark, GV

17.05. - 07.06.2015

ISABEL JENNRICH MALEREI

Öffnungszeiten:
Sa. und So. 13-16 Uhr, Info: 02181-608653.

Versandhalle | Stadtparkinsel, 41515 Grevenbroich

19.05. - 27.09.2015

MIT DEN IMPRESSIONISTEN ENTLANG DER SEINE

Der außergewöhnliche Parcours führt die Besucher entlang zahlreicher impressionistischer Meisterwerke und zeigt dabei, wie die Maler die Seine und deren Umgebung wahrnahmen.
Nähere Infos: 0221-22121119

Wallraf-Richartz-Museum | Obenmarspforten 40, Köln

22.05. - 21.06.2015

ANNE BEHRENS EINE WERKSCHAU ZUM 80. GEBURTSTAG

Ob es ihre originellen Scherenschnitte oder die durch das „Informel“ angeregten Arbeiten sind – der persönliche Stil der Künstlerin eröffnet immer wieder neue Eindrücke.
Infos unter: 02181-608653.

Versandhalle | Stadtparkinsel, 41515 Grevenbroich

30.05. - 01.11.2015

BERNARD SCHULTZE ZUM 100. GEBURTSTAG

Bernard Schultze (1915–2005) war ein führender Protagonist der gestisch-abstrakten Malerei und bis ins hohe Alter enorm produktiv. Er schuf farbtintensive, detailreiche Gemälde, Zeichnungen und Reliefs. Info: 0221-22126165

Museum Ludwig | Heinrich-Böll-Platz, 50667 Köln

31.05. - 06.09.2015

EIN BILD IST NICHT GENUG DER KUNSTVERLAG A. FELGNER

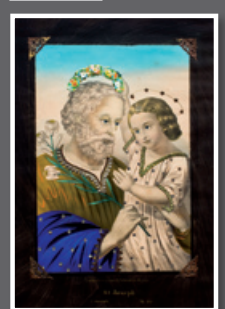

Im Jahr 1844 wird in Berlin die Kunstverlagshandlung und Lithographische Anstalt A. Felgner gegründet. Das Programm des Verlags umfasst Lithografien, Ölfarbenrucke, Reliefs und Buntdrucke. In der Ausstellung wird eine Auswahl der herausragendsten Objekte gezeigt. Infos: 02131-904141

Feld-Haus-Museum für Populäre Druckgrafik | Berger Weg 5, 41472 Neuss

MO 18.05.

MAX GOLDT: SCHADE UM DIE SCHÖNE VERSCHWENDUNG!

Dass Max Goldts Werk sehr komisch ist, weiß ja nun jeder gute Mensch zwischen Passau und Flensburg. Info unter: 0211 - 97 300 10
20 Uhr | zakk Düsseldorf

DI 19.05.

Wege aus der Brüllfalle

Elternnachmittag mit Filmvorführung und anschl. Gespräch. Anmeldung in der Kita, Fon 02181-62122
14 Uhr | Familienzentrum Südstadt, Grevenbroich

Arsen und Spitzenhäubchen

1941 am Broadway mit großem Erfolg aufgeführt, im gleichen Jahr noch wurde es von Frank Capra verfilmt, mit Cary Grant als Mortimer. Ein unsterblicher Klassiker des schwarzen Humors – auf der Leinwand und der Bühne!
Karten: 02166-6151115
19.30 Uhr | Theater Mönchengladbach

6. Sinfoniekonzert

Mit Werken von Peter Iljitsch Tschaikowsky, Wilhelm Fitzenhagen und Bedrich Smetana.
Karten unter: 0 21 51 - 805125
20 Uhr | Seidenweberhaus, Krefeld

Für immer 27 ein musikalischer Höllenrip

zu **Hendrix, Winehouse & Co**
In Spielszenen, Interview-Ausschnitten und vor allem Musik-Nummern kommen ihre großen Hits ebenso wenig zu kurz wie die düsteren Verschwörungstheorien rund um den Club 27, mal laut, mal schräg oder auch melancholisch. Rocken Sie mit!
Karten: 02131-269933
20 Uhr | Rheinisches Landestheater, Neuss

KILL IT KID

Konzert. Indie Rock von U.K., präsentiert von Visions, kulturnews & Ampya. Info: 0211 - 97 300 10
20 Uhr | zakk Düsseldorf

MI 20.05.

Wann, wie, was auf den Löffel?

Alles rund um den Babybrei
Informationsabend für werdende Eltern. Anmeldung unter:
www.familienforum-neuss.de
18 Uhr | Kreiskrankenhaus GV

6. Sinfoniekonzert

Mit Werken von Peter Iljitsch Tschaikowsky, Wilhelm Fitzenhagen und Bedrich Smetana.

Kowsky, Wilhelm Fitzenhagen und Bedrich Smetana.

Karten unter: 02166-6151100
20 Uhr | Konzertsaal, Theater Mönchengladbach

GIANT'S SAND

30th anniversary tour 2015 der egedären Americana-Band um Mastermind Howe Gelb. Mit im Gepäck das neue Album Heartbreak Pass.
Info: 0211 - 97 300 10
20 Uhr | zakk Düsseldorf

DO 21.05.

6. Sinfoniekonzert

Mit Werken von Peter Iljitsch Tschaikowsky, Wilhelm Fitzenhagen und Bedrich Smetana.
Karten unter: 02166-6151100
20 Uhr | Kaiser-Friedrich-Halle, Mönchengladbach

Zur schönen Aussicht



Die Hoffnung stirbt zuletzt. Das Stück spielt in einem heruntergekommenen Hotel, das kurz vor dem Bankrott steht. Die verschiedenen Facetten von Gier nach Geld und Liebe driften ins Skurrile und hochgradig Komödiantische.
Karten unter: 02131-269933
20 Uhr | Rheinisches Landestheater, Neuss

FR 22.05.

Lori Nelson Spielman

„Nur einen Horizont entfernt“
Bestsellerautorin Lori Nelson Spielman signiert in der Mayerschen Buchhandlung ihren neuen Roman. Der Eintritt ist frei.
13 Uhr | Mayersche Droste, Düsseldorf

Peter Grimes

Als sein Lehrjunge tot aufgefunden wird, beschuldigt man den Fischer Peter Grimes des Mordes. Ohnehin ist Grimes im englischen Hafentädtchen Borough alles andere als beliebt... Oper von Benjamin Britten.
Karten: 02166-6151115
19.30 Uhr | Theater Mönchengladbach

4. Zykluskonzert „Best of NRW“

Werke von Johann Sebastian Bach, Jean-Philippe Rameau, Franz Liszt, Michail Glinka, Franz Waxman u.a. Ein „rising star“ der Akkordeonszene am Beginn einer vielversprechenden Karriere.
Info: 02161 - 252400
20 Uhr | Schloss Rheydt, Mönchengladbach

Zur schönen Aussicht

Die Hoffnung stirbt zuletzt. Das Stück spielt in einem heruntergekommenen Hotel, das kurz vor dem Bankrott steht. Die verschiedenen Facetten von Gier nach Geld und Liebe driften ins Skurrile und hochgradig Komödiantische.
Karten unter: 02131-269933
20 Uhr | Rheinisches Landestheater, Neuss

THE TINKTONES

Konzert. Die Singer/Songwriterin Katinka kommt mit ihrer Band The Tinktones ins zakk und stellt ihre aktuelle Mischung aus Country und Chanson vor. Info: 0211 - 97 300 10
22.15 Uhr | Kneipe, zakk Düsseldorf

SA 23.05.

Petruschka / Offenbach

Ballett. Eingebettet in das bunte Treiben eines Jahrmarkts erleben wir das Puppenspiel eines Gauklers, dessen Puppen durch eine magische Flötenmelodie zu Menschen werden.
Karten: 02166-6151115
19.30 Uhr | Theater Mönchengladbach

Wär' nur die Sehnsucht nicht so groß

Operettenrevue von Carsten Süß. Auf unterhaltsame und ganz unsentimentale Weise erzählt er eine Geschichte, die auch das individuelle Gefühl von Sehnsucht thematisiert.
Karten: 02166-6151115
20 Uhr | Fabrik Heeder, Krefeld

norway.today

Schauspiel von Igor Bauersima. Was als Geschichte vom Sterbenwollen begann, wird zu einer irren Lebensentdeckungsreise.
Karten unter: 02166-6151115
20 Uhr | Theater Mönchengladbach

Das fliegende Kind

Von Licht und Dunkelheit. Ein Requiem, vorgetragen von einem Schauspielerchor; ein poetischer, märchenhafter Text, der trotz seiner Düsternis von einem verzweiflungs-vollen Erlösungswunsch getragen wird.
Karten unter: 02131-269933
20 Uhr | Rheinisches Landestheater, Neuss

SO 24.05.

4. Kammerkonzert

Scandic Blech. Werke von Carl Nielsen, Edvard Grieg, Jean Sibelius u.a. - Mit den Blechbläsern der Niederrheinischen Sinfoniker.
Karten unter: 0 21 51 - 805125
11 Uhr | Theater Mönchengladbach

Der Kleine Prinz

Theaterstück für zwei Darsteller und

Sommerfest der Bienen



Ende des Monats lockt das Sommerfest des Bienenzuchtvereins Grevenbroich und des Fördervereins des Schneckenhauses mit vielen tollen Angeboten für Groß und Klein: Freuen Sie sich auf Honigschleudern, eine Tombola, Glücksrad und vieles mehr. Auch für das leibliche Wohl wird selbstverständlich bestens gesorgt sein! Einfach mal vorbeischaun ...

31. Mai, 11-17 Uhr | Schneckenhaus, Grevenbroich

Puppen von Sabine Sanz nach Antoine de Saint-Exupéry. Für Kinder ab 6 Jahren. Eintritt: 5 Euro.
Karten unter: 02166-6151100
15 Uhr | Studio, Theater Mönchengladbach

Was ihr wollt

Komödie von William Shakespeare. Eine Verwechslungskomödie über die Spielarten der Liebe, falsche Identitäten und seelische Verirungen.
Karten: 02166-6151115
19.30 | Theater Krefeld

Carmina Burana

Ballett von Robert North, Musik von Carl Orff.
Karten: 02166-6151100
19.30 Uhr | Theater Mönchengladbach

DI 26.05.

Feierabendtour

Zu Kunstwerken im Stadtgebiet mit dem adfc Grevenbroich.
Info: Walter Flöck (0172 - 2116202)
18 Uhr | Treffpunkt: Marktplatz Grevenbroich

I Love You, You're Perfect, Now Change

Comedy-Musical von Jimmy Roberts.
Eintritt: 18,80 €, ermäßigt: 12,20 €, Karten: 02151-805125
20 Uhr | Fabrik Heeder, Krefeld

FRISCHFLEISCH COMEDY

4 NachwuchskünstlerInnen aus den Bereichen Comedy, Kabarett, Poetry & klassischem Stand-Up treten gegeneinander an. Das Publikum entscheidet per Abstimmung, wer als SiegerIn aus dem Gemetzel hervor geht.
Info: 0211 - 97 300 10
20 Uhr | zakk, Düsseldorf

MI 27.05.

Peter Grimes

Als sein Lehrjunge tot aufgefunden wird, beschuldigt man den Fischer Peter Grimes des Mordes. Ohnehin ist Grimes im englischen Hafentädtchen Borough alles andere als beliebt... Oper von Benjamin Britten.
Karten: 02166-6151115
19.30 Uhr | Theater Mönchengladbach

60 Minuten Niederrhein

Das Trio „bernshteyn“ präsentiert sein Programm „Hüsch meets Klezmer“.
Der Eintritt beträgt 10 Euro.
20 Uhr | Museum Villa Erkens, Grevenbroich

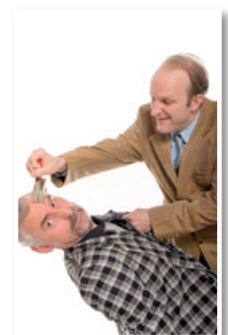

Der Revisor

Alles hört auf mein Kommando. Als der mittellose kleine Beamte Chlestakow die Stadt besucht und prompt jeder in ihm den Revisor vermutet, überschlagen sich die Ereignisse: Alle versuchen mit heiler Haut aus der Sache rauszukommen und Chlestakow für sich zu gewinnen.
Karten unter: 02131-269933
20 Uhr | Rheinisches Landestheater, Neuss

DANAKIL

Exklusives Club-Konzert!
VKK 15,- € / AK 18,- € / zakk-VVK-Gebühr nur 1,50 €. Info: 0211 - 97 300 10
20 Uhr | zakk Düsseldorf

DO 28.05.

Kultus Songwriter Lounge

Familiar Wild, Indie-Folk Duo aus Vancouver. Eintritt: frei, Spenden willkommen!
20 Uhr | Café Kultus, GV

Romeo and Juliet

Shakespeare at the Tobacco Factory, Bristol. 25. Shakespeare Festival 2015.
Tickets: 02131 - 526 99 99 9
20 Uhr | Globe Neuss

ANNA MATEUR AND THE BEUYS PROTOKOLL EINER DISKO

In ihrem neuen Programm macht Annamateur nichts anderes als sonst, nur anders. Also Lieder. Und Cover. Und Chaos. Sprich Kunst.
Info: 0211 - 97 300 10
20 Uhr | zakk Düsseldorf

FR 29.05.

Das Geheimnis des Edwin Drood

Das fiktive Städtchen Cloisterham im viktorianischen England: Edwin Drood ist verschwunden. Am Morgen nach dem Weihnachtsessen bei seinem Oheim John Jasper fehlt jede Spur von dem jungen Mann. Wurde er ermordet?
Karten unter Tel.: 02166-6151115
19.30 Uhr | Theater Krefeld

Musik im Kultus

Room to move. Impro-Funk-Rock aus Grevenbroich. Eintritt: 5 Euro
20 Uhr | Café Kultus, GV

Gutes Hören ist Sicherheit.

Leben mit **allen Sinnen.**



Hörzentrum Lohmann
Ihr Spezialist für Hörsysteme in GV

Breite Str. 26 | Grevenbroich
Tel. 02181. 21363-09
info@hoerzentrum-lohmann.de

Romeo and Juliet
Shakespeare at the Tobacco Factory, Bristol. 25. Shakespeare Festival 2015.
Tickets: 02131 - 526 99 99 9
20 Uhr | Globe Neuss

6. Schlosskonzert
Werke von Girolamo Frescobaldi, Johann Sebastian Bach, Arcangelo Corelli, Franz Schubert, Wolfgang Amadeus Mozart, Béla Bartók u.a.. Eine ungewöhnliche und seltene Duo-Kombination: Das kleinste und das größte Instrument aus der Streicherfamilie bilden eine starke Konstellation.
Info: 02161 - 252400
20 Uhr | Schloss Rheydt, Mönchengladbach

WLADIMIR KAMINER
Kaminer... unbeschreiblich gut, liest gute Texte und hat immer neue Werke dabei. Anschließend legt Kaminer auf. Das Beste vom Besten!
Info: 0211 - 97 300 10
20 Uhr | zakk Düsseldorf

SA 30.05.

Wir trauen uns gemeinsam zu leben
Seminar zur Ehevorbereitung. Um Anmeldung wird gebeten unter: www.familienforum-neuss.de
10 Uhr | Familienforum im Bernardushaus, Grevenbroich

Theaterball 2015 „Frühling in Paris“
Wer es liebt, in netter Gesellschaft elegant oder ausgelassen zu tanzen, stilvoll zu dinieren, angeregt zu plau-

dern, entspannt zu flanieren und sich von tollen Bühnenshows unterhalten zu lassen, der ist beim Theaterball genau richtig.
Karten: 02166-6151115
18 Uhr | Theater Mönchengladbach

Romeo and Juliet
Shakespeare at the Tobacco Factory, Bristol. Shakespeare Festival 2015.
Tickets: 02131 - 526 99 99 9
15 & 20 Uhr | Globe Neuss

Der Revisor
Alles hört auf mein Kommando. Als der mittellose kleine Beamte Chlestakow die Stadt besucht und prompt jeder in ihm den Revisor vermutet, überschlagen sich die Ereignisse: Alle versuchen mit heiler Haut aus der Sache rauszukommen und Chlestakow für sich zu gewinnen.
Karten unter: 02131-269933
20 Uhr | Rheinisches Landestheater, Neuss

SO 31.05.

4. Kammerkonzert
Scandic Blech. Werke von Carl Nielsen, Edvard Grieg, Jean Sibelius u.a. - Mit den Blechbläsern der Niederrheinischen Sinfoniker.
Karten unter: 0 21 51 - 805125
11 Uhr | Theater Krefeld

Sommerfest
Sommerfest des Bienenzuchtvereins Grevenbroich und des Fördervereins des Schneckenhauses mit vielen Angeboten für Groß und Klein von 11 bis 17 Uhr. (Honigschleudern, Tombla, Glücksrad, etc.) Auch für das

leibliche Wohl ist gesorgt.
13 Uhr | Schneckenhaus, GV

Romeo and Juliet
Shakespeare at the Tobacco Factory, Bristol. 25. Shakespeare Festival 2015.
Tickets: 02131 - 526 99 99 9
15 & 20 Uhr | Globe Neuss

Der Kleine Prinz
Theaterstück für zwei Darsteller und Puppen von Sabine Sanz nach Antoine de Saint-Exupéry. Für Kinder ab 6 Jahren.
Karten 5 Euro: 0 21 51-805125
15 Uhr | Glasfoyer, Theater Krefeld

Das Geheimnis des Edwin Droad
Das fiktive Städtchen Cloisterham im viktorianischen England: Edwin Droad ist verschwunden. Am Morgen nach dem Weihnachtsessen bei seinem Oheim John Jasper fehlt jede Spur von dem jungen Mann. Wurde er ermordet?
Karten unter Tel.: 02166-6151115
18 Uhr | Theater Krefeld

OPERNGALA
Sächsische Bläserphilharmonie & Volkschor Bergheim
Einen wunderbaren Querschnitt schöner und bekannter Melodien aus der Welt der Oper, Operette und des Musicals präsentieren Ihnen der Volkschor der Stadt Bergheim, unterstützt vom Concert-Chor Concordia Hürth, und die Sächsische Bläserphilharmonie aus Leipzig.
Karten unter: 02405 - 40860
19 Uhr | Medio.Rhein.Erft, Bergheim

Shakespeare Festival 2015



© Christoph Krey

Jubiläum: Im Mai startet das nunmehr 25. Shakespeare Festival im Globe Neuss. Insgesamt 34 Veranstaltungen aus Deutschland, Österreich, Spanien, Brasilien und England versprechen ein abwechslungsreiches Programm. Neu sind in diesem Jahr die „exotischen“ Gäste: die brasilianische „Companhia Completa Mente Solta“ und „Els Pirates Teatre“ aus Barcelona.

ab dem 28. Mai | Globe, Neuss

www.stattblatt.de



GREVENBROICHER KULTUR-NEWS



Fr. 01. Mai, 20 Uhr
LIEDERSALON

Neotog und The Tideline. Die in Jülich gegründete Band besteht aus Anja Scholz, Timo Seifert, Simon Langenbrinck, Jeremy Dharma und Thomas Roschkowski. „The Tideline“ sind eine Alternative-Rockband aus Aachen. Gecovert werden bekannte Songs der Richtung Rock/Pop zum Mitsingen und Genießen. Eintritt: 10 Euro. Tel.: 02181-608656

Villa Erckens | Am Stadtpark

Di. 05. Mai, 15 Uhr
VORLESEN UND BASTELN

Für Kinder ab 5 Jahre. Die Veranstaltungsreihe zur Leseförderung in der Stadtbücherei. Eintritt frei, Spenden für Bastelmaterial willkommen. Tel.: 02181-608644

Stadtbücherei | Stadtparkinsel

Do. 07. Mai, 15 Uhr
BILDERBUCHWERGE

Attraktive und spannende Bilderbücher wecken bei den kleinen Besuchern (0 - 3 Jahre) die Lust auf Bücher, während die Eltern das

Medienangebot der Stadtbücherei entdecken. Eintritt: frei! Spenden für den Förderverein willkommen. Tel.: 02181-608643

Stadtbücherei | Stadtparkinsel

Do. 07. Mai, 18 Uhr
LESELUST

Interessierte Bücherfreunde treffen sich um Leseerfahrungen und Anregungen auszutauschen. Das Thema wird bei jedem Treffen für das nächste Mal besprochen. Anmeldung nicht erforderlich. Eintritt: frei! Spenden für den Förderverein willkommen. Tel.: 02181-608643

Stadtbücherei | Stadtparkinsel

Do. 07. Mai, 19 Uhr
AUSSTELLUNGSERÖFFNUNG

Von Erft-Mühlen, Mehl und täglichem Brot. Ausstellungsdauer: 07.05.2015 - 23.08.2015. Info: 02181-608656

Stadtbücherei | Stadtparkinsel

So. 10. Mai, 15 Uhr
ÖFFENTLICHE FÜHRUNG

DURCH DIE AUSSTELLUNG

Von Erft-Mühlen, Mehl und täglichem Brot. Eintritt: 6,- €, Anmeldung/Info: 02181-608656

Villa Erckens | Am Stadtpark

Mi. 13. Mai, 15 Uhr
ÖFFENTLICHE FÜHRUNG DURCH DIE DAUERAUSSTELLUNG

Eintritt: 6,- €, Anmeldung/Infos: 02181-608656

Villa Erckens | Am Stadtpark

Mi. 13. Mai, 20 Uhr
TIM THEATER IM MUSEUM

Promis und Pralinen: „Frühlingsrollen“ - Freuen Sie sich über einen unterhaltsamen Abend rund ums Thema Frühlingsgefühle mit Humor, Wissenswertem und Musik.. Eintritt: 10,- €, Anmeldung/Info: 02181-608656

Villa Erckens | Am Stadtpark

So. 17. Mai, 11 Uhr
INTERNATIONALER MUSEUMSTAG

Motto: „Museum.Gesellschaft.Zukunft“ - Verschiedene Angebote. Der Eintritt ist frei!

Villa Erckens | Am Stadtpark

So. 17. Mai, 11 Uhr
AUSSTELLUNGSERÖFFNUNG



Isabel Jennrich - Malerei. Sie zeigt in ihren Werken zweifelsohne Kraft, aber es ist die Kraft der Gefühle. In der Farbigkeit geht sie bis an die Grenze zum Monochromen, reduziert sie hin zu einer archaischen Wichtigkeit, erdig und ursprünglich. Ausstellungszeitraum: 17.05. - 07.06.2015.

Öffnungszeiten: Sa+So 13-16 Uhr, Info: 02181-608653

Versandhalle | Stadtparkinsel

Di. 19. Mai, 20 Uhr
LIEDERSALON

Allan Taylor. Feinsinniger Poet, der in seinen Liedern, vorgetragen mit warmer, sonorer Stimme und begleitet von seinem eindrucksvollen Gitarrenspiel, die Lebenswelten der unscheinbaren Helden des Alltags festhält. Eintritt: 14,- € Infos unter: 02181-608656

Villa Erckens | Am Stadtpark

Mi. 20. Mai, 15 Uhr
ÖFFENTLICHE FÜHRUNG DURCH DIE AUSSTELLUNG

Von Erft-Mühlen, Mehl und täglichem Brot. Eintritt: 6,- €, Anmeldung / Info: 02181-608656

Villa Erckens | Am Stadtpark

Do. 21. Mai, 20 Uhr
VORTRAG DES GESCHICHTSVEREINS GREVENBROICH

Jan-Wellem Euwens: Zur Geschichte

Grevenbroicher Familien im Zeitalter des achtzigjährigen Krieges (1568-1648). Info: 02181-608641

Villa Erckens | Am Stadtpark

Mi. 27. Mai, 20 Uhr
60 MINUTEN NIEDERRHEIN

Bernshteyn „Hüsch meets Klezmer“ - Geige, Gitarre und Akkordeon treffen auf den hintergründigen Humor des Moerser Kabarettisten. Eintritt: 10,- €, Info: 02181-608656

Villa Erckens | Am Stadtpark

Fr. 22. Mai, 19 Uhr
AUSSTELLUNGSERÖFFNUNG

Anne Behrens - eine Werkschau zum 80. Geburtstag - gemeinsame Ausstellung mit dem Kunstverein Grevenbroich e.V. Ausstellungs-dauer: 22.05.2015 - 21.06.2015. Info: 02181-608656

Stadtbücherei | Stadtparkinsel

Das Shopping- und Freizeitcenter in Grevenbroich

Was findet am 9. Mai als Muttertags-Aktion im Montanushof statt?

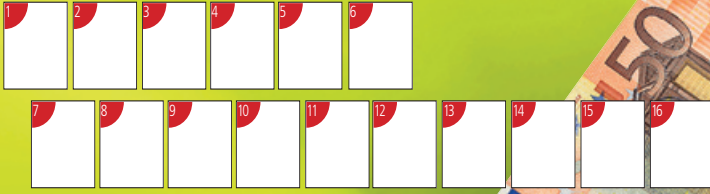

Wir gratulieren dem Gewinner aus dem letzten Monat:
HERR L. HÖLLER AUS GREVENBROICH

+++ Unter allen richtigen Einsendungen verlosen wir einen 50-EURO-EINKAUFSGUTSCHEIN +++

Senden Sie Ihre Lösung an:
Montanushof Centermanagement
Stichwort: Kreuzworträtsel
Ostwall 31 - 41515 Grevenbroich
Oder an der Info abgeben!



Der Rechtsweg ist ausgeschlossen. Bei zu vielen Einsendungen entscheidet das Los. Mitarbeiter vom Montanushof und deren Angehörige dürfen leider nicht teilnehmen. Einsendeschluss ist der 15.05.2015. Der Gewinner wird im nächsten Stadtblatt veröffentlicht.

Joseph, Präsident im Kongo	Begrüßungswort der alten Römer	Körpermitte	Gewinn im Wettkampf	Paco, span.-franz. Parfümguru	schneller Lauf des Pferdes	Amtsbezeichnung (Plur.)	Gewichtsmaß in Frankreich, Spanien	das (schon) Gesagte, ebenso	innen; Gegenteil von outdoor	Kohleabfallprodukt, Straßenbelag	Wortteil, steht für acht	kurzer Filmausschnitt	Anordnung einer Behörde	
				Allen, Anti-Raucher-Prediger			Hersteller der Fruchtzweige					Raubtierpfote	3	
Abk. für die Vereinigten Arabischen Emirate			Spaltwerkzeug, die Axt			Ort westl. von Oldenburg								
			ugs. für alberner Kerl	Teil eines Theaterstücks	engl. Wort für eins		annähernd, circa	Hersteller von Baby-nahrung						
ugs. für Siebensachen, Kram	Gerhard, Siemens Aufsichtsratschef		eng bemessen, auch spärlich			engl. Wort für zehn		Blutsverwandte der männlichen Linie					Abk. für United Nations	
					lyrischer Dichter			Berufsbez. von James Bond						
heiteres Bühnenstück	John, verst. brit. Radio-Moderator	Platzdeckchen für den Esstisch			Nobby, ehem. engl. Fußballstar	Spalte, Kategorie	Hauptstern des Sternbildes Leier					Fremdwortteil für Luft	bleich, fahl	Auditive Wahrnehmung
Abk. für Operationsaal		Kürzel der größten Reisesmesse	Nutzung ausl. Kommunikationsdienste	Gelände, Gebiet, Grundstück				Abkürzung f. Abgeordneter						
veraltet für Molkerei					franz. Wort für Esel		Glasreiniger-marke von Henkel	kurzer, spontaner Schmerzlaut	Pappelart, auch Silber-, oder Weißpappel					
Bez. Pariser U-Bahn				Kürzel für das engl. Wort laboratorien				Top-Level-Domain Österreich		seemännlich: Querstange am Mast				
			engl. Wort für Außerirdische	Vorn. des Schmusesängers Iglesias jr.						ital. Wort für Mittagsruhe			Abk. für Sonntag	
bayr. Stadt mit Porzellanmanufaktur	bedeutendste Stadt im Aostatal	Vorn. der Feministin Schwarzer	Dienstschwur				Marika, Operetten-legende	die Eier der Kopfläuse						
					engl. für Geschäft, Abmachung	bedrohter Laubbaum	Rinde der Korkeiche					Koseform von Irmgard	selten, fast gar nicht	Zusammenbruch, Bankrott
weidmännischer Ruf		Stadt in Bayern					scharfer, klarer Denker							Initialen von Filmstar Gere
kleine, schmale Treppe						Nichtfachmann						Bartabnahme		
Bill, Gründer Microsoft		Top-Level-Domain China		Abk. Arbeits-schaffungsmaßnahme			Initialen der Kidman					unerschrocken, tapfer		
				gutartig, nett			südamerik. Krokodil							

KONZERTE
2015



Schloss Paffendorf
Burggasse | 50126 Bergheim
info@schlosspaffendorf.de
www.schlosspaffendorf.de



31.5.

11:00 - 13:00 **WOODHOUSE**
15:00 - 17:00 **Oldie-Boys**

7.6.

11:00 - 13:00 **Blue Groove Band**
15:00 - 17:00 **MGV Quartettverein
1930 Königshoven e.V.**

21.6.

11:00 - 13:00 **HPT-Jazzverein**
15:00 - 17:00 **Mr. Tottler**

5.7.

11:00 - 13:00 **Redhouse Jazzband**
15:00 - 17:00 **Trust Rock & Blues**

19.7.

11:00 - 13:00 **Schautermann
Tillies Jazzband**
15:00 - 17:00 **Rosita
„Die Kölsche Nachtigall“**

2.8.

11:00 - 13:00 **Jazzprix Quartett**
15:00 - 17:00 **Dieter Kirchenbauer
„Soloprogramm“**

23.8.

11:00 - 13:00 **JazzKonfekt**
15:00 - 17:00 **Alpcologne
Kinderkonzert**

6.9.

11:00 - 13:00 **JAZZ oder NIE**
15:00 - 17:00 **Akustik Live
Stefan Thielen**

Kurzfristige Programmänderungen
vorbehalten!



HEIN-KREIS NEUSS
Kliniken

Gesund & Munter Tag

9. Mai 2015

10:00–16:00 Uhr

Ein Fest für die ganze Familie:

Tag der offenen Tür | OP-Expeditionen

Kinderspaß mit Merz & Pilini

Gesundes Wissen für alle

Essen & Trinken und vieles mehr

Herzlich willkommen!



KREISKRANKENHAUS
Grevenbroich St. Elisabeth

Von-Werth-Straße 5 | 41515 Grevenbroich

