



und Erden. . .	2	x	.	.	1200	Tabakerzeugnisse (ohne Abfälle)	5	x	
rdgas-	-	-	-	-	1299	Veredlung von Erzeugnissen dieser Güter-	-	-	
ergbau	2	x	.	.	13	Textilien	237	x	
und Erden. . .	92	x	4 232 700	32	1310	Textile Spinnstoffe und Garne.	kg	10	17 099 206
	22	x	196 962	7	1320	Gewebe.	kg	43	69 407 753
	157	x	4 410 627	31	1330	Textilveredlung.		48	x
	10	x	9 609 047	5	1391	Gewirke und Gestricke.		12	x
erzeugnisse .	6	x	148 319	14	1392	Konfektionierte Textilwaren (ohne Bekleidung) . .		70	x
oren,	12	x	495 480	26	1393	Teppiche und textile Fußbodenbeläge,			
. g.	42	x	1 211 722	36	1394	auch konfektioniert	kg	14	36 845 082
	11	.	2 885 581	30	1395	Seilerwaren	kg	4	3 029 310
	4	.	97 467	16	1396	Vliesstoffe (auch getränkt, bestrichen, überzogen			
peiseis) . . .	27	x	1 342 737	8	1397	oder mit Lagen versehen) und Erzeugnisse			
	4	x	85 542 600	10	14	daraus (ohne Bekleidung).	kg	12	49 308 780
	26	x	577 201	19	141	Technische Textilien		65	x
	13	x	460 971	42	1411	Sonstige Textilwaren, a. n. g.		5	x
	508	x	3 186 592	26	1412	Bekleidung	49	x	
	55	.	.	.	1413	Bekleidung aus Leder oder rekonstituiertem			
	2	.	.	.	1414	Leder (einschl. Mänteln) (ohne Bekleidungs-			
	7	.	.	.	1419	zubehör, Schuhe und Kopfbedeckungen)	St	11	1 075 085
	41	x	605 557 331	26	1420	Arbeits- und Berufsbekleidung			
	11	x	124 048 886	17	1431	Sonstige Oberbekleidung (ohne Arbeits-			
	24	x	474 688	18	1439	und Berufsbekleidung)	St	19	5 795 500
	24	x	465 843	30	1440	Wäsche.		11	x
ereitungen,	2	.	.	.	1441	Bekleidung und Bekleidungszubehör, a. n. g. . . .		12	x
n oder zum	61	x	786 590	17	1449	Pelzwaren		-	-
inem Inhalt	29	x	453 031	12	1499	Strumpfwaren.		4	x
	26	.	.	.	15	Bekleidung a. n. g., aus Gewirken oder Gestrickten	St	4	.
ereitet		.	.	.	1511	Veredlung von Erzeugnissen dieser Güterab-			
Güter-		.	.	.	1512	teilung (ohne Bekleidung aus textilen Stoffen) . .		2	x
		.	.	.	1520	Leder und Lederwaren	33	x	
		.	.	.	1599	Leder und Lederfaserstoff; zugerichtete			
		.	.	.		und gefärbte Felle.		4	x
		.	.	.		Lederwaren (ohne Lederbekleidung und Schuhe) .		16	x
		.	.	.		Schuhe.		13	x
		.	.	.		Veredlung von Erzeugnissen dieser Güter-			
		.	.	.		abteilung			

Statistische Berichte Straßenverkehrsunfälle in Nordrhein-Westfalen

2013



Straßenverkehrsunfälle in Nordrhein-Westfalen

2013

Herausgegeben von
Information und Technik Nordrhein-Westfalen, Geschäftsbereich Statistik
Mauerstraße 51, 40476 Düsseldorf • Postfach 10 11 05, 40002 Düsseldorf
Telefon 0211 9449-01 • Telefax 0211 9449-8000
Internet: <http://www.it.nrw.de>
E-Mail: poststelle@it.nrw.de

Erschienen im September 2014

Alle Statistischen Berichte finden Sie als PDF-Datei zum kostenlosen
Download in unserer Internet-Rubrik „Publikationen“.

© Information und Technik NRW, Düsseldorf, 2014
Auszugsweise Vervielfältigung und Verbreitung mit Quellenangabe gestattet.

Inhalt

	Seite
Vorbemerkungen	5
 Grafiken	
Verunglückte bei Straßenverkehrsunfällen 2013 nach Alter und Geschlecht	8
Verunglückte bei Straßenverkehrsunfällen 2013 nach Straßenklassen	8
Verunglückte bei Straßenverkehrsunfällen 1987 – 2013	9
Verunglückte bei Straßenverkehrsunfällen 2009 – 2013 nach Regierungsbezirken	10
 Tabellenteil	
1. Straßenverkehrsunfälle und Verunglückte 1958 – 2013	13
2. An Straßenverkehrsunfällen mit Personenschaden beteiligte und verunglückte Verkehrsteilnehmer 1963 – 2013	14
3. Straßenverkehrsunfälle mit Personenschaden und Verunglückte 2005 – 2013 nach Straßenarten	15
4. Straßenverkehrsunfälle und Unfallfolgen 2013	
4.1 Nach Ortslage und Monaten	16
4.2 Nach Ortslage, Unfalltypen und Straßenkategorien	17
4.3 Nach Ortslage und Art der Verkehrsbeteiligung	23
4.4 Unfälle mit Personenschaden nach Ortslage, Uhrzeit und Wochentagen	24
4.5 Getötete und Verletzte nach Ortslage, Uhrzeit und Wochentagen	26
4.6 Unfälle mit Personenschaden und/oder schwerwiegende Unfälle mit Sachschaden nach Ortslage, Uhrzeit und Monaten	28
4.7 Unfälle mit Personenschaden nach Ortslage, Uhrzeit und Monaten	30
4.8 Nach Ortslage und zulässigen Höchstgeschwindigkeiten	32
4.9 Nach Geschwindigkeitsbegrenzungen in Baustellenbereichen und freien Strecken auf Bundesautobahnen	33
5. Beteiligte an Straßenverkehrsunfällen 2013	
5.1 Alleinunfälle und Unfälle mit zwei Beteiligten nach Ortslage, Unfallverursachern und Unfallgegnern	36
5.2 Unfallflucht	38
5.3 Nach Monaten	39
5.4 Bei Unfällen mit Personenschaden nach Altersgruppen und Geschlecht	41
5.5 Hauptverursacher bei Unfällen mit Personenschaden nach Altersgruppen und Geschlecht	42
5.6 Hauptverursacher nach Altersgruppen, Geschlecht und Unfallfolgen	43
5.7 Hauptverursacher nach Art der Verkehrsbeteiligung und Unfallfolgen	45
5.8 Nach Wohnsitz und ihrer Nationalität	46
5.9 Alkoholisierete Beteiligte nach Altersgruppen und Ortslage bei Unfällen mit Personenschaden	48
5.10 Alkoholisierete Beteiligte nach Blutalkoholwerten, Altersgruppen und Geschlecht bei Unfällen mit Personenschaden	50
5.11 Alkoholisierete Beteiligte nach Blutalkoholwerten, Altersgruppen und Geschlecht bei schwerwiegenden Unfällen mit Sachschaden (i. e. S.)	51
5.12 Hauptverursacher nach Dauer der Fahrerlaubnis, Altersgruppen und Geschlecht	52
5.13 Hauptverursacher nach Dauer der Fahrerlaubnis, Altersgruppen und Geschlecht	54
5.14 Fahrzeugbesetzung und Unfallfolgen nach Art der Verkehrsbeteiligung und Ortslage	56

	Seite
6. Verunglückte nach Art der Verkehrsbeteiligung und Verletzungsschwere 2013	
6.1 Fahrzeugführer nach Altersgruppen	58
6.2 Mitfahrer nach Altersgruppen	60
6.3 Verunglückte Fahrzeugführer und Mitfahrer von anderen Fahrzeugen, Fußgänger nach Altersgruppen	62
6.4 Verunglückte nach Geschlecht und Altersgruppen	64
6.5 Kraftfahrzeugführer bzw. Mitfahrer nach Altersgruppen und Geschlecht	66
6.6 Verunglückte nach Monaten und Ortslage	68
6.7 Nach Lichtverhältnissen, Straßenzustand und Ortslage	70
6.8 Kinder, Jugendliche und Heranwachsende bis 20 Jahre nach Geschlecht	72
6.9 Fußgänger und Radfahrer im Alter von 6 bis 14 Jahren	74
6.10 Verunglückte Beteiligte und Mitfahrer nach Altersjahren und Geschlecht	75
6.11 Führer und Mitfahrer von Kraftomnibussen, Personenkraftwagen und Leichtkrafträdern nach Altersgruppen	83
7. Ursachen von Straßenverkehrsunfällen 2013	
7.1 Fehlverhalten der Fahrzeugführer nach Art der Verkehrsbeteiligung und Unfallschwere	85
7.2 Fehlverhalten der Fahrzeugführer nach Altersgruppen bei Unfällen mit Personenschaden	91
7.3 Fehlverhalten der Fahrzeugführer von Personenkraftwagen bzw. Motorrädern nach Altersgruppen bei Unfällen mit Personenschaden	92
7.4 Fehlverhalten der Fahrzeugführer nach Altersgruppen und Geschlecht bei Unfällen mit Personenschaden	93
7.5 Fehlverhalten der Fahrer von Personenkraftwagen nach Altersgruppen und Geschlecht bei Unfällen mit Personenschaden	94
7.6 Fehlverhalten der Fahrzeugführer nach Altersgruppen bei Unfällen mit Personenschaden nach Art der Verkehrsbeteiligung	95
7.7 Fehlverhalten der Fahrzeugführer nach Altersgruppen bei schwerwiegenden Unfällen mit Sachschaden (i. e. S.)	96
7.8 Fehlverhalten der Fahrzeugführer je 1 000 Beteiligte nach Altersgruppen und Geschlecht bei Unfällen mit Personenschaden	97
7.9 Fehlverhalten der Fahrzeugführer je 1 000 Beteiligte nach Altersgruppen bei Unfällen mit Personenschaden	98
7.10 Technische Mängel der Fahrzeuge nach der Fahrzeugart	99
7.11 Fehlverhalten der Fußgänger nach Altersklassen	100
7.12 Allgemeine Unfallursachen nach Straßenkategorien	101
7.13 Straßenverkehrsunfälle und Verunglückte nach Unfallursachen	104
7.14 Straßenverkehrsunfälle und Verunglückte nach Art des Nachweises	107
8. Bei Straßenverkehrsunfällen mit Personenschaden Verunglückte 2013 nach Art der Verkehrsbeteiligung und kreisfreien Städten und Kreisen	110
9. Straßenverkehrsunfälle, beteiligte Verkehrsteilnehmer, Verunglückte und Unfallursachen 2013 nach kreisfreien Städten und Kreisen	
9.1 Innerhalb von Ortschaften	118
9.2 Außerhalb von Ortschaften	134
9.3 Innerhalb und außerhalb von Ortschaften	150
Karte	
Unfälle mit Personenschaden in kreisfreien Städten und Kreisen 2013	
10. Straßenverkehrsunfälle und verunglückte Personen 2013 nach kreisfreien Städten und Kreisen	169
Veröffentlichungen	198

Vorbemerkungen

Rechtsgrundlage

Rechtsgrundlage für die Zusammenstellung der vorliegenden Ergebnisse ist das Gesetz über die Statistik der Straßenverkehrsunfälle vom 15. Juni 1990 sowie das Erste Gesetz zur Änderung des Straßenverkehrsunfallstatistikgesetzes vom 23. November 1994 und die Verordnung zur näheren Bestimmung des schwerwiegenden Unfalls mit Sachschaden im Sinne des Straßenverkehrsunfallstatistikgesetzes vom 21. Dezember 1994. Alle Unfälle, bei denen infolge des Fahrverkehrs auf öffentlichen Wegen und Plätzen Personen getötet oder verletzt oder Sachschäden verursacht worden sind, werden erfasst und statistisch ausgewertet.

Erläuterungen

Bei den Unfällen wird unterschieden in:

Unfälle mit Personenschaden

Unfälle mit Getöteten

Dazu zählen alle Personen, die innerhalb von 30 Tagen an der Unfallfolge verstorben sind.

Unfälle mit Schwerverletzten

Dazu zählen alle Personen, die zur stationären Behandlung in ein Krankenhaus eingeliefert worden sind.

Unfälle mit Leichtverletzten

Dazu zählen alle Personen, deren Verletzungen keinen stationären Krankenhausaufenthalt erforderlich machten.

Unfälle mit Sachschaden

– bis 1994

Schwere Sachschadensunfälle

Unfälle, bei denen der Sachschaden bei einem der Geschädigten folgende Wertgrenzen überschreitet.

1960 und früher:	200 DM
1961 – 1964:	500 DM
1965 – 1982:	1 000 DM
1983 – 1990:	3 000 DM
1991 – 1994:	4 000 DM

Bagatellunfälle

Unfälle, bei denen der Sachschaden bei jedem der Geschädigten obenstehende Wertgrenzen unterschreitet.

– ab 1995

Schwerwiegender Unfall mit Sachschaden

(im engeren Sinne)

Straftatbestand oder Ordnungswidrigkeit (Bußgeld) und wenn gleichzeitig mindestens ein Kraftfahrzeug aufgrund eines Unfallschadens von der Unfallstelle abgeschleppt werden muss (nicht fahrbereit). Dies betrifft auch Fälle mit Alkoholeinwirkung.

Sonstiger Sachschadensunfall unter

Alkoholeinwirkung

Unfallbeteiligter oder Unfallbeteiligte standen unter Alkoholeinfluss und falls Kraftfahrzeuge beteiligt waren, waren diese alle noch fahrbereit (wenn gleichzeitig ein Kraftfahrzeug nicht fahrbereit war, dann ist die Unfallkategorie schwerwiegender Unfall mit Sachschaden zutreffend).

Sonstiger Sachschadensunfall ohne

Alkoholeinwirkung

Alle sonstigen Sachschadensunfälle, dazu zählen alle Sachschadensunfälle

– *ohne* Straftatbestand oder Ordnungswidrigkeit (Bußgeld), unabhängig davon ob ein beteiligtes Kraftfahrzeug fahrbereit war oder nicht

– *mit* Straftatbestand oder Ordnungswidrigkeit (Bußgeld) und alle Kraftfahrzeuge fahrbereit. Diese Unfälle sind analog dem früheren Bagatellunfall zu behandeln.

Kriterium für die Zuordnung eines Unfalles ist die jeweils schwerste Folge.

– ab 2008

Schwerwiegender Unfall mit Sachschaden

(im engeren Sinne)

Straftatbestand oder Ordnungswidrigkeit (Bußgeld) und wenn gleichzeitig mindestens ein Kraftfahrzeug aufgrund eines Unfallschadens von der Unfallstelle abgeschleppt werden muss (nicht fahrbereit). Dies betrifft auch Unfälle unter Einfluss von Alkohol oder anderen berauschenden Mitteln

Sonstiger Sachschadensunfall unter Einfluss berauschender Mittel

Unfallbeteiligter oder Unfallbeteiligte standen unter Einwirkung von Alkohol oder anderen berauschenden Mitteln und falls Kraftfahrzeuge beteiligt waren, waren diese alle noch fahrbereit (wenn gleichzeitig ein Kraftfahrzeug nicht fahrbereit war, dann ist die Unfallkategorie schwerwiegender Unfall mit Sachschaden zutreffend).

Sonstiger Sachschadensunfall ohne Einfluss berauschernder Mittel

Alle sonstigen Sachschadensunfälle, dazu zählen alle Sachschadensunfälle

- ohne Straftatbestand oder Ordnungswidrigkeit (Bußgeld), unabhängig davon ob ein beteiligtes Kraftfahrzeug fahrbereit war oder nicht
- mit Straftatbestand oder Ordnungswidrigkeit (Bußgeld) und alle Kraftfahrzeuge fahrbereit.

Diese Unfälle sind analog dem früheren Bagatellunfall zu behandeln.

Kriterium für die Zuordnung eines Unfalles ist die jeweils schwerste Folge.

Zeichenerklärung

(nach DIN 55 301)

- 0 weniger als die Hälfte von 1 in der letzten besetzten Stelle, jedoch mehr als nichts
- nichts vorhanden (genau null)
- ... Angabe fällt später an
- / keine Angabe, da Zahlenwert nicht sicher genug
- . Zahlen sind unbekannt oder geheim zu halten
- x Tabellenfach gesperrt, weil Aussage nicht sinnvoll (u. a. für Veränderungsraten von 100 und mehr % sowie im Falle des Vergleichs einstelliger Zahlenwerte)

Grafiken

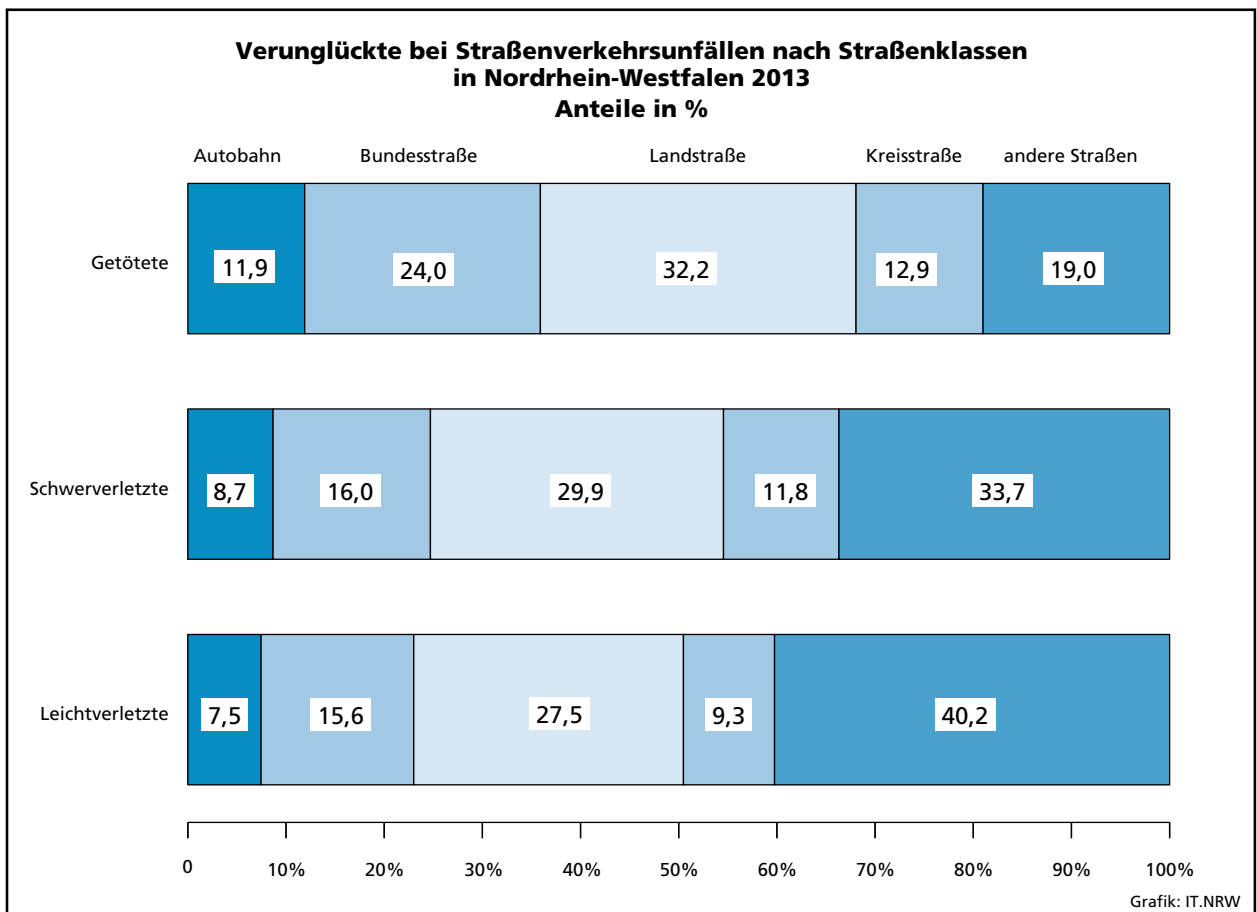
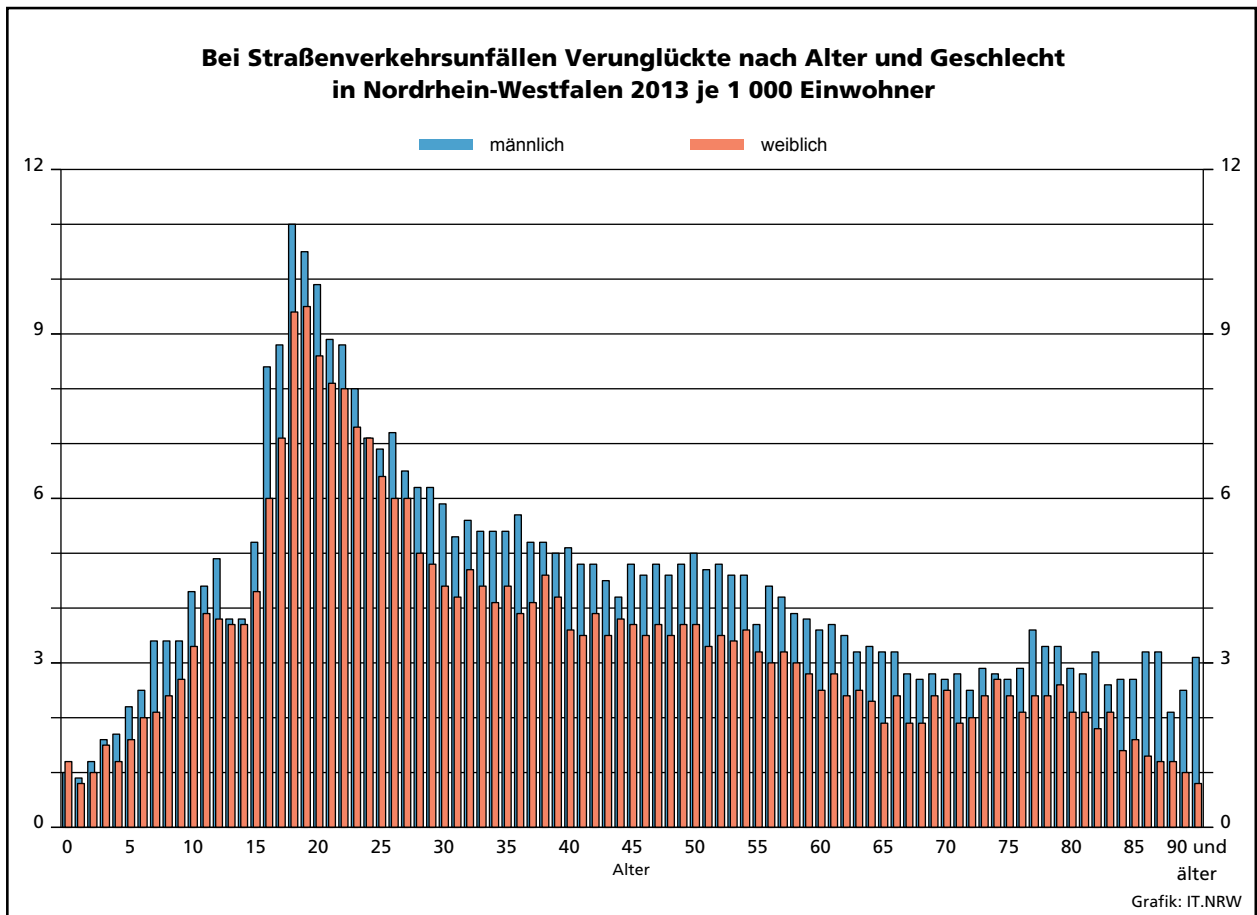

Verunglückte bei Straßenverkehrsunfällen 1987 – 2013

1985 = 100

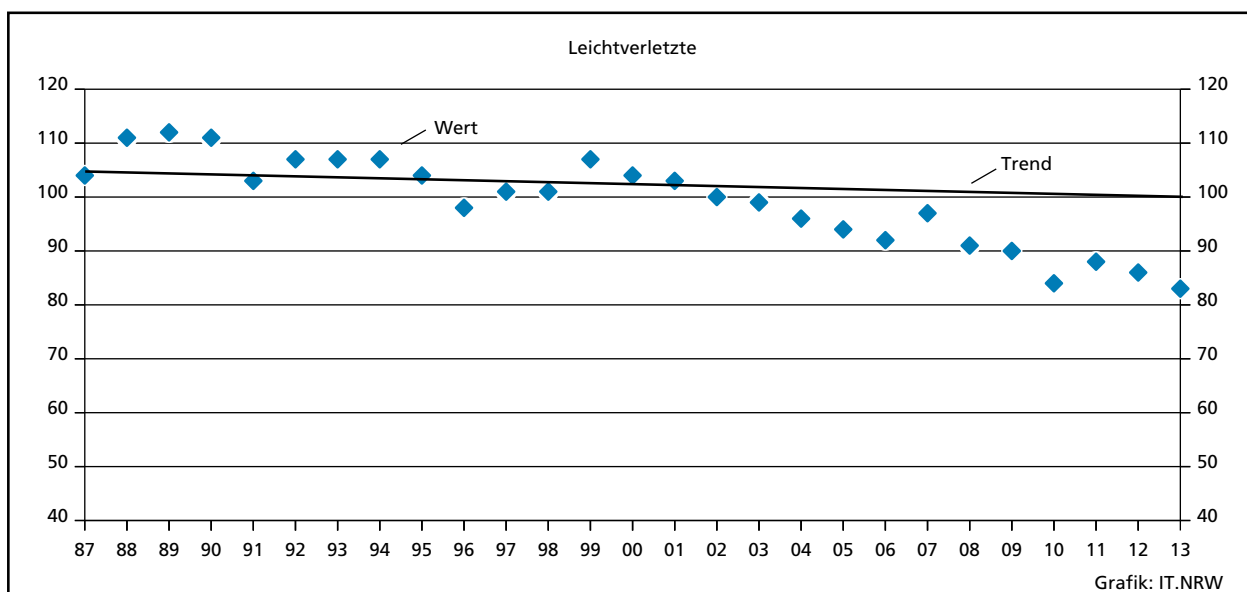
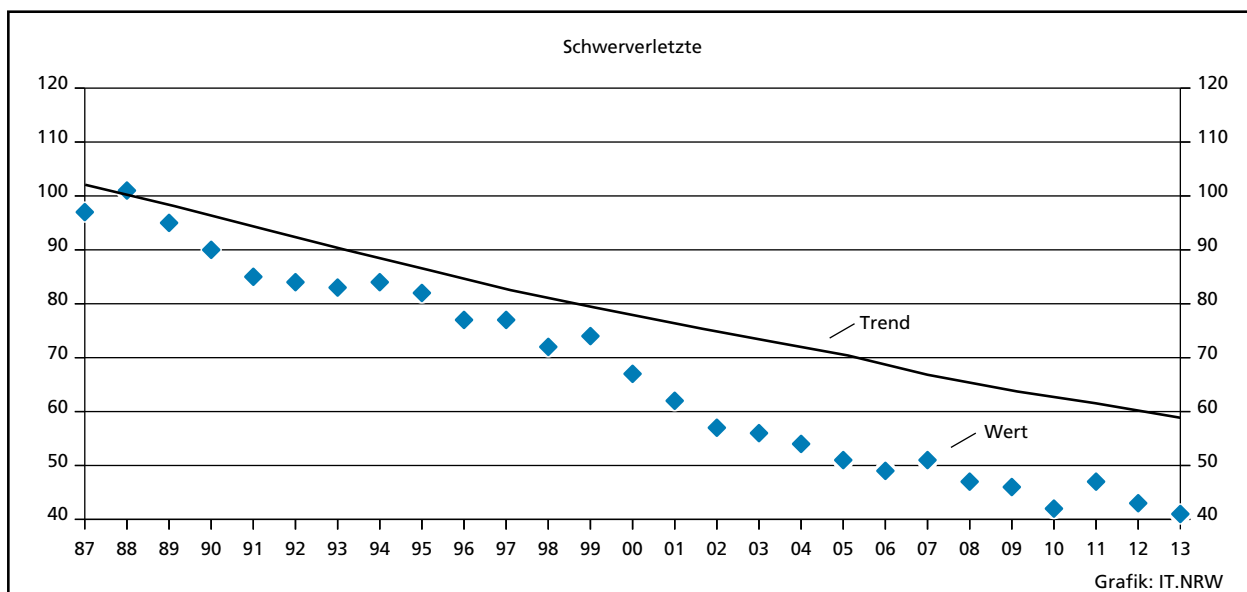
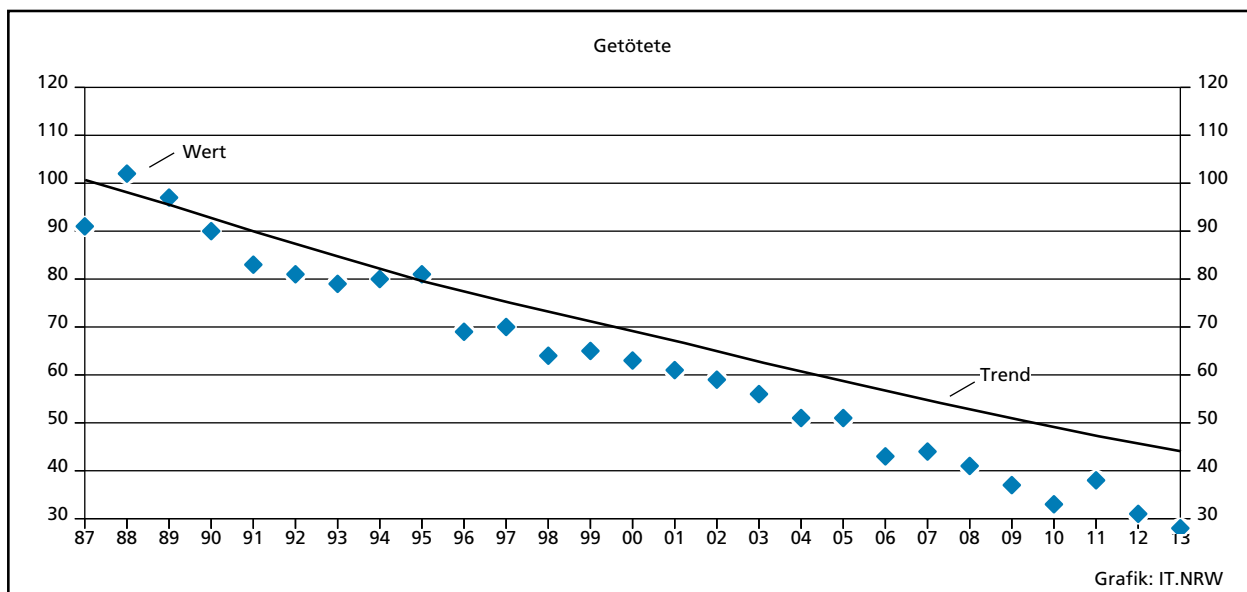

Verunglückte bei Straßenverkehrsunfällen 2009 – 2013 in den Regierungsbezirken je 100 000 Einwohner

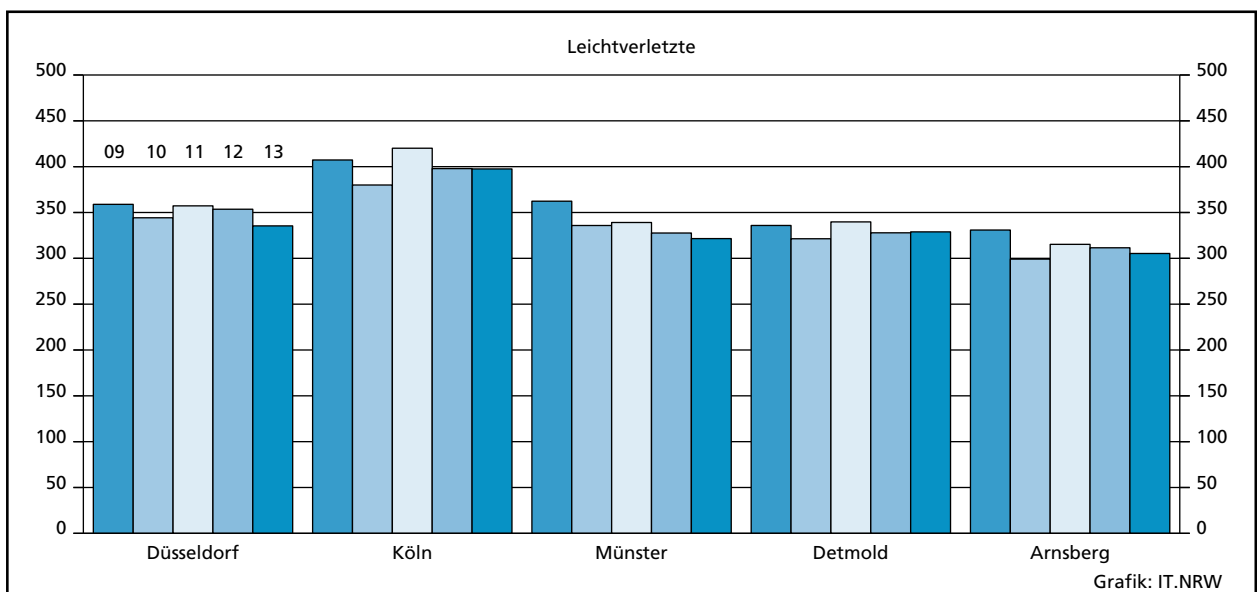
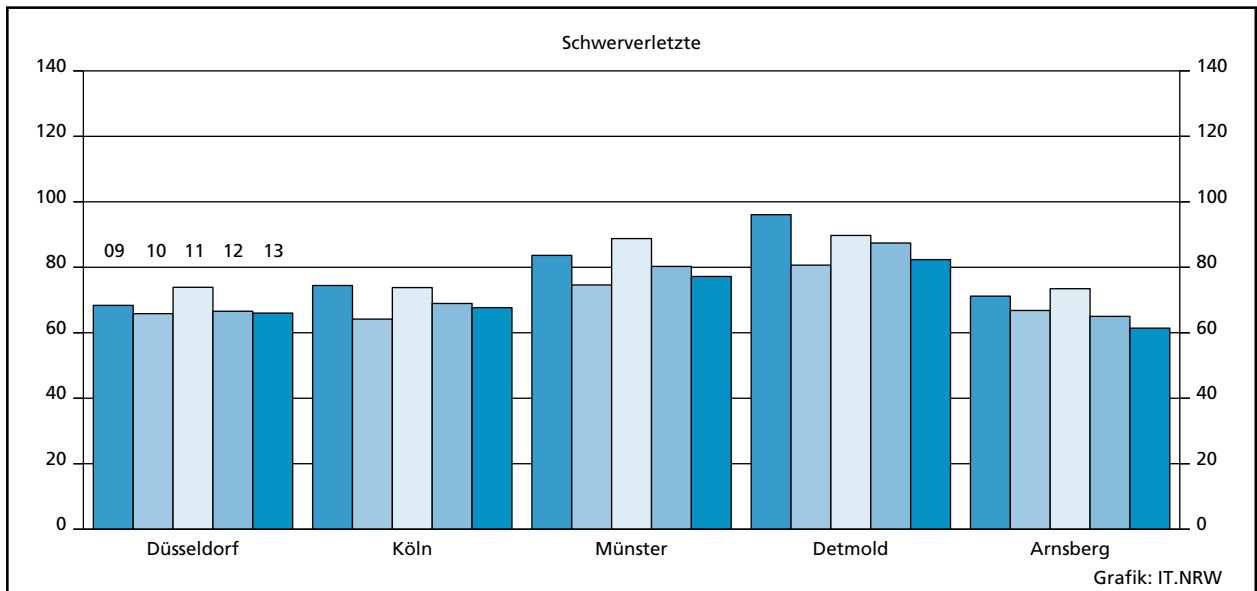
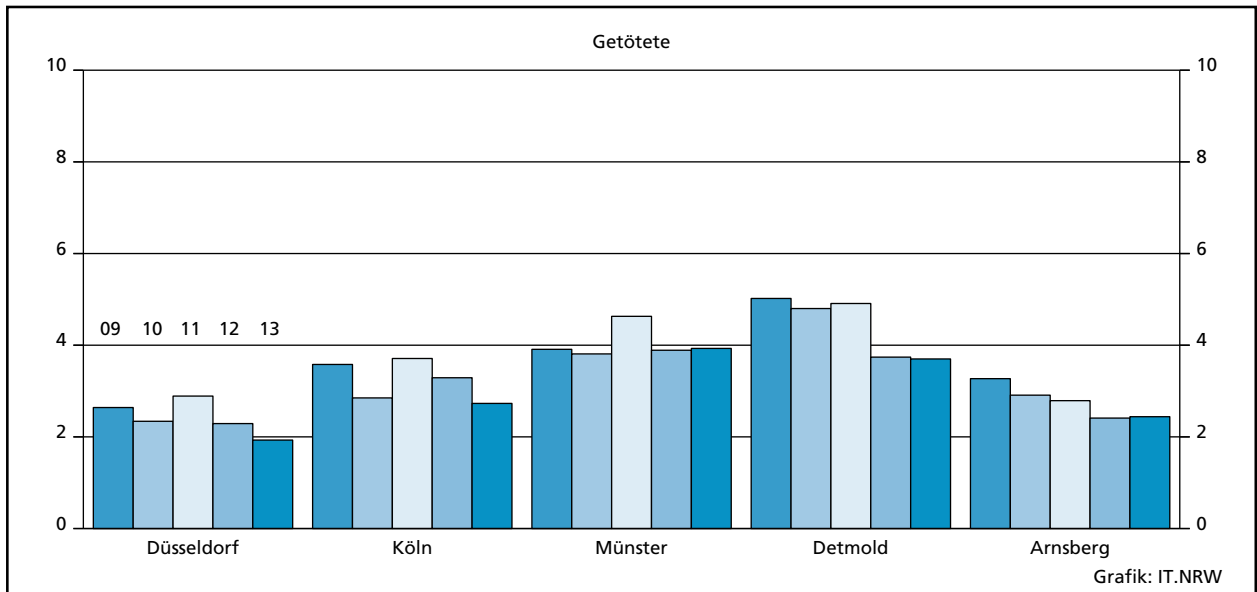

Tabellenteil

1. Straßenverkehrsunfälle und Verunglückte 1958 – 2013

Jahr	Unfälle							Verunglückte			
	insgesamt	davon				innerhalb von Ortschaften ²⁾	außerhalb von Ortschaften ²⁾	insgesamt	davon		
		mit Personenschaden	mit schwerwiegendem Sachschaden (i.e.S.) ¹⁾	sonstige Unfälle u.d. Einfluss berausch. Mittel ¹⁾	übrige Sachschadensunfälle				Getötete	Schwer-	Leicht-
								verletzte			
1958	216 477	87 442	39 756	.	89 279	172 281	44 196	112 072	3 585	40 357	68 130
1959	239 915	96 981	60 197	.	82 737	192 193	47 722	126 114	3 993	43 810	78 311
1960	282 312	105 141	102 001	.	75 170	224 738	57 574	139 246	4 163	42 339	92 744
1961	298 037	103 463	60 586	.	133 988	237 060	60 977	138 549	4 267	40 606	93 676
1962	312 845	97 171	76 268	.	139 406	247 846	64 999	131 064	4 074	37 762	89 228
1963	298 262	92 857	82 841	.	122 564	233 805	64 457	126 977	4 000	37 140	85 837
1964	293 228	97 895	101 188	.	94 145	152 605	46 478	134 525	4 709	40 563	89 253
1965	282 562	92 434	31 465	.	158 663	90 398	33 501	127 732	4 377	35 385	87 970
1966	302 198	96 105	36 224	.	169 869	96 427	35 902	133 719	4 594	37 401	91 724
1967	296 466	95 253	36 455	.	164 758	96 277	35 431	132 250	4 668	39 213	88 369
1968	296 340	96 280	37 649	.	162 411	97 335	36 594	133 140	4 324	39 219	89 597
1969	297 887	97 079	36 503	.	164 305	96 329	37 253	135 741	4 285	40 053	91 403
1970	336 128	106 377	42 870	.	186 881	107 737	41 510	149 631	4 632	44 011	100 988
1971	316 694	101 213	42 856	.	172 625	103 364	40 705	141 848	4 386	41 604	95 858
1972	324 872	101 312	47 634	.	175 926	109 451	39 495	141 518	4 236	42 210	95 072
1973	306 741	93 216	44 680	.	168 845	101 215	36 681	128 288	3 690	38 624	85 974
1974	287 085	87 254	43 456	.	156 375	97 153	33 557	117 561	3 162	35 949	78 450
1975	290 914	86 602	43 361	.	160 951	94 458	35 505	117 448	3 257	37 367	76 824
1976	333 569	93 659	55 195	.	184 715	108 991	39 863	125 476	3 284	39 781	82 411
1977	361 466	99 049	65 044	.	197 373	119 599	44 494	133 090	3 225	41 746	88 119
1978	386 478	97 212	73 539	.	215 727	125 416	45 335	129 588	3 203	40 606	85 779
1979	400 984	93 468	80 646	.	226 870	129 133	44 981	122 956	2 681	38 359	81 916
1980	412 958	98 311	88 340	.	226 307	138 555	48 096	128 813	2 885	39 398	86 530
1981	413 998	93 810	93 021	.	227 167	139 831	47 000	122 846	2 497	37 429	82 920
1982	409 471	94 096	96 555	.	218 820	142 330	48 321	122 653	2 521	37 817	82 315
1983	446 326	97 886	52 758	.	295 682	108 669	41 975	127 678	2 608	39 204	85 866
1984	481 333	93 749	53 501	.	334 083	105 990	41 260	120 551	2 182	35 470	82 899
1985	492 124	81 405	51 350	.	359 369	94 374	38 381	103 718	1 692	29 342	72 684
1986	521 255	86 393	52 524	.	382 338	98 066	40 851	110 416	1 807	30 521	78 088
1987	541 715	81 764	50 761	.	409 190	91 727	40 798	105 363	1 544	28 346	75 473
1988	563 793	86 497	50 982	.	426 314	93 828	43 651	112 270	1 727	29 547	80 996
1989	553 814	85 471	48 948	.	419 395	91 315	43 104	110 681	1 642	27 994	81 045
1990	543 482	83 336	47 400	.	412 746	87 030	43 706	108 327	1 520	26 400	80 407
1991	524 987	78 105	33 157	.	413 725	73 233	38 029	101 150	1 410	24 841	74 899
1992	528 810	80 830	33 344	.	414 636	75 876	38 298	104 224	1 378	24 758	78 088
1993	524 543	79 690	34 293	.	410 560	74 701	39 282	103 284	1 329	24 449	77 506
1994	507 788	79 791	33 693	.	394 304	73 936	39 548	103 481	1 346	24 636	77 499
1995	502 304	77 849	22 098	6 601	395 756	71 792	34 756	101 070	1 364	24 157	75 549
1996	503 618	73 085	21 072	6 400	403 061	67 892	32 665	95 021	1 163	22 531	71 327
1997	502 630	75 510	20 841	6 204	400 075	69 364	33 191	97 419	1 188	22 686	73 545
1998	525 915	74 392	22 081	5 662	423 780	68 606	33 529	95 928	1 077	21 227	73 624
1999	558 637	78 181	23 111	5 448	451 897	71 949	34 791	100 759	1 092	21 704	77 963
2000	553 297	74 632	24 075	5 105	449 485	69 524	34 288	96 046	1 067	19 748	75 231
2001	561 508	73 348	24 403	5 038	458 719	68 786	34 003	94 051	1 038	18 166	74 847
2002	546 239	70 287	23 918	4 789	447 245	66 950	32 044	90 508	996	16 839	72 673
2003	545 774	69 904	22 645	4 685	448 540	66 745	30 489	89 172	942	16 447	71 783
2004	552 424	67 929	23 665	4 354	456 476	66 545	29 403	86 438	865	15 954	69 619
2005	543 018	67 033	22 597	4 167	449 221	66 950	26 847	84 049	867	14 947	68 235
2006	541 034	65 297	21 841	3 943	449 953	65 702	25 379	82 410	732	14 496	67 182
2007	574 052	68 190	22 275	4 270	479 317	69 221	25 515	85 923	741	14 845	70 337
2008	560 465	64 515	20 722	4 154	471 074	65 828	23 563	80 842	694	13 803	66 345
2009	561 749	63 209	19 659	3 859	475 022	63 328	23 399	79 280	620	13 597	65 063
2010	584 542	58 130	18 690	3 742	503 980	57 488	23 074	73 559	550	12 261	60 748
2011	578 904	62 055	16 772	3 788	496 289	60 947	21 668	78 658	634	13 875	64 149
2012	576 709	59 658	16 119	3 795	497 137	59 056	20 516	75 541	528	12 707	62 306
2013	573 586	57 217	14 912	3 656	497 801	418 411	49 193	72 592	479	12 115	59 998

1) Siehe Erläuterungen Seite 5. – 2) ab 1964 ohne sonstige Sachschadensunfälle ohne Alkoholeinwirkung

2. An Straßenverkehrsunfällen mit Personenschaden beteiligte und verunglückte Verkehrsteilnehmer 1963 – 2013

Jahr	Verkehrsbeteiligte					Verunglückte				
	insgesamt	darunter				insgesamt	darunter			
		Führer von			Fußgänger		in Personenkraftwagen	auf motorisierten Zweirädern	auf Fahrrädern	als Fußgänger
Personenkraftwagen	motorisierten Zweirädern	Fahrern								
1963	178 760	94 348	23 943	14 061	25 133	126 977	58 065	24 579	12 862	24 256
1964	188 429	104 594	22 164	15 154	26 545	134 525	65 387	22 774	13 989	25 794
1965	179 423	103 987	17 332	13 686	25 311	127 732	65 991	17 799	12 763	24 638
1966	186 668	113 355	15 873	14 032	25 516	133 708	73 283	16 363	13 096	24 889
1967	184 207	111 792	15 837	15 022	24 827	132 520	71 986	16 385	14 052	24 256
1968	186 128	114 262	15 705	14 899	24 058	133 140	74 007	16 268	13 890	23 467
1969	187 932	117 151	14 826	13 822	23 863	135 741	77 640	15 929	13 003	23 302
1970	206 816	132 780	15 442	13 483	26 210	149 631	89 014	15 787	12 762	25 735
1971	196 178	125 172	16 469	13 134	24 298	141 848	83 030	16 966	12 450	23 825
1972	197 358	126 627	17 724	12 308	24 219	141 518	82 359	18 197	11 677	23 766
1973	182 403	114 137	18 269	12 203	22 182	128 288	71 126	18 701	11 557	21 764
1974	170 436	104 712	19 205	11 726	21 367	117 561	61 749	19 533	11 087	20 902
1975	166 068	100 957	20 388	11 745	19 799	117 448	61 829	20 851	11 010	19 273
1976	180 091	108 537	23 487	13 452	20 406	125 476	64 264	23 258	12 696	19 829
1977	193 250	119 271	24 540	14 415	20 520	133 090	70 324	24 845	13 542	19 932
1978	190 621	118 303	24 532	13 956	19 717	129 588	68 223	24 868	13 101	19 196
1979	183 866	111 681	24 482	14 556	18 457	122 956	62 433	24 761	13 684	17 952
1980	192 513	117 851	26 057	15 285	19 296	128 813	65 666	26 316	14 255	18 766
1981	184 838	113 668	24 978	15 551	17 914	122 846	62 016	25 312	14 432	17 346
1982	184 646	112 208	26 480	17 205	17 360	122 653	59 569	26 894	15 935	16 786
1983	192 591	119 094	26 157	18 583	16 864	127 678	64 153	26 624	17 197	16 255
1984	185 718	115 471	24 428	18 204	16 307	120 551	59 808	24 708	16 867	15 752
1985	162 065	100 889	19 293	16 990	14 256	103 718	51 386	19 619	15 772	13 759
1986	173 105	111 615	17 113	18 495	14 925	110 416	58 035	17 330	17 199	14 422
1987	164 550	109 713	13 486	16 659	13 853	105 363	59 237	13 593	15 497	13 383
1988	174 274	118 896	12 500	18 105	14 149	112 270	65 358	12 599	16 891	13 662
1989	172 492	116 905	11 228	19 781	13 290	110 681	64 392	11 312	18 398	12 817
1990	168 550	115 072	10 793	18 716	12 717	108 327	64 190	10 873	17 365	12 220
1991	156 997	104 136	10 321	18 290	11 878	101 150	58 021	10 438	16 844	11 386
1992	163 204	108 495	10 852	20 078	11 917	104 224	59 526	10 941	18 461	11 429
1993	160 405	107 819	10 722	18 376	11 704	103 284	60 302	10 786	16 902	11 299
1994	160 380	107 010	11 391	18 517	11 376	103 481	60 089	11 514	16 955	10 910
1995	156 630	103 161	11 712	18 280	11 262	101 070	57 748	11 795	16 778	10 766
1996	146 466	96 782	11 451	16 050	10 794	95 021	54 662	11 432	14 764	10 293
1997	151 725	98 529	13 465	17 247	10 676	97 419	53 967	13 543	15 995	10 146
1998	149 124	97 602	13 126	16 081	10 462	95 928	53 935	13 215	14 865	9 966
1999	156 434	100 320	14 291	17 954	10 695	100 759	55 069	14 392	16 597	10 129
2000	149 004	95 687	13 624	16 963	10 310	96 046	52 688	13 635	15 593	9 735
2001	146 136	93 746	13 196	16 728	10 127	94 051	51 550	13 215	15 281	9 637
2002	140 436	89 975	12 652	16 156	10 015	90 508	49 360	12 658	14 847	9 415
2003	138 479	86 380	12 936	17 992	9 769	89 172	46 362	13 042	16 421	9 181
2004	134 635	84 271	12 057	17 382	9 617	86 438	44 974	12 058	15 964	8 877
2005	132 517	81 822	12 090	18 311	9 475	84 049	42 377	12 032	16 694	8 851
2006	129 004	79 306	11 978	17 750	9 268	82 410	41 384	12 002	16 233	8 693
2007	134 199	81 717	13 183	18 394	9 827	85 923	42 360	13 163	16 865	9 235
2008	126 397	76 266	12 410	18 161	9 312	80 842	39 110	12 383	16 627	8 744
2009	123 544	75 507	11 765	17 495	9 113	79 280	38 937	11 744	16 090	8 591
2010	113 616	70 425	10 025	15 246	8 053	73 559	37 737	10 021	14 143	7 648
2011	121 670	74 450	10 990	17 427	8 783	78 658	39 028	11 032	16 118	8 303
2012	116 719	72 922	9 655	16 632	8 397	75 541	38 724	9 633	15 346	7 941
2013	111 883	70 231	8 833	15 823	8 295	72 592	32 430	8 776	14 692	7 861

3. Straßenverkehrsunfälle mit Personenschaden und Verunglückte 2005 – 2013 nach Straßenarten

Art des Nachweises	2005	2006	2007	2008	2009	2010	2011	2012	2013
auf Bundesautobahnen									
Unfälle mit Personenschaden	3 997	3 892	3 984	3 640	3 729	3 866	3 782	3 623	3 652
Verunglückte Personen	6 111	5 884	6 011	5 564	5 628	5 849	5 865	5 439	5 587
davon									
Getötete	97	109	111	90	73	78	72	55	57
Schwerverletzte	1 223	1 205	1 259	1 068	1 143	1 110	1 193	1 128	1 052
Leichtverletzte	4 791	4 570	4 641	4 406	4 412	4 661	4 600	4 256	4 478
auf Bundesstraßen									
Unfälle mit Personenschaden	11 616	11 133	11 114	10 171	9 778	8 683	8 980	8 731	8 251
davon									
innerhalb von Ortschaften	7 873	7 654	7 601	7 064	6 712	5 707	5 862	5 766	5 438
außerhalb von Ortschaften	3 743	3 479	3 513	3 107	3 066	2 976	3 118	2 965	2 813
Verunglückte Personen	15 414	14 916	15 023	13 659	13 224	12 034	12 265	12 098	11 388
davon									
Getötete	209	164	162	146	121	125	142	119	115
Schwerverletzte	2 719	2 632	2 524	2 330	2 225	2 109	2 232	2 055	1 942
Leichtverletzte	12 486	12 120	12 337	11 183	10 878	9 800	9 891	9 924	9 331
auf Landstraßen									
Unfälle mit Personenschaden	18 384	17 549	18 553	17 678	17 259	15 789	17 104	16 328	15 436
davon									
innerhalb von Ortschaften	12 492	11 859	12 762	12 302	12 086	10 814	11 929	11 477	10 774
außerhalb von Ortschaften	5 892	5 690	5 791	5 376	5 173	4 975	5 175	4 851	4 662
Verunglückte Personen	23 674	22 960	24 182	22 804	22 296	20 557	22 436	21 346	20 250
davon									
Getötete	293	247	243	244	219	203	217	181	154
Schwerverletzte	4 492	4 263	4 443	4 196	4 036	3 537	4 227	3 771	3 616
Leichtverletzte	18 889	18 450	19 496	18 364	18 041	16 817	17 992	17 394	16 480
auf Kreisstraßen									
Unfälle mit Personenschaden	6 955	6 649	6 836	6 506	6 391	5 901	6 176	5 845	5 668
davon									
innerhalb von Ortschaften	4 698	4 579	4 756	4 549	4 431	4 100	4 248	4 114	3 987
außerhalb von Ortschaften	2 257	2 070	2 080	1 957	1 960	1 801	1 928	1 731	1 681
Verunglückte Personen	8 759	8 432	8 547	8 213	8 016	7 373	7 812	7 385	7 055
davon									
Getötete	129	103	105	99	84	58	92	67	62
Schwerverletzte	1 815	1 763	1 748	1 615	1 630	1 466	1 635	1 486	1 425
Leichtverletzte	6 815	6 566	6 694	6 499	6 302	5 849	6 085	5 832	5 568
auf anderen Straßen									
Unfälle mit Personenschaden	26 081	26 074	27 703	26 520	26 052	23 891	26 013	25 131	24 210
davon									
innerhalb von Ortschaften	24 661	24 676	26 215	25 049	24 678	22 644	24 709	23 879	23 049
außerhalb von Ortschaften	1 420	1 398	1 488	1 471	1 374	1 247	1 304	1 252	1 161
Verunglückte Personen	30 091	30 218	32 160	30 602	30 116	27 746	30 280	29 273	28 312
davon									
Getötete	139	109	120	115	123	86	111	106	91
Schwerverletzte	4 698	4 633	4 871	4 594	4 563	4 039	4 588	4 267	4 080
Leichtverletzte	25 254	25 476	27 169	25 893	25 430	23 621	25 581	24 900	24 141
auf Straßen aller Art									
Unfälle mit Personenschaden	67 033	65 297	68 190	64 515	63 209	58 130	62 055	59 658	57 217
davon									
innerhalb von Ortschaften	49 724	48 768	51 334	48 964	47 907	43 265	46 748	45 236	43 248
außerhalb von Ortschaften	17 309	16 529	16 856	15 551	15 302	14 865	15 307	14 422	13 969
Verunglückte Personen	84 049	82 410	85 923	80 842	79 280	73 559	78 658	75 541	72 592
davon									
Getötete	867	732	741	694	620	550	634	528	479
Schwerverletzte	14 947	14 496	14 845	13 803	13 597	12 261	13 875	12 707	12 115
Leichtverletzte	68 235	67 182	70 337	66 345	65 063	60 748	64 149	62 306	59 998

4. Straßenverkehrsunfälle und Unfallfolgen 2013

4.1 Nach Ortslage und Monaten

Unfälle Verunglückte	Straßenverkehrsunfälle												
	ins- gesamt	Jan.	Febr.	März	April	Mai	Juni	Juli	Aug.	Sept.	Okt.	Nov.	Dez.
innerhalb von Ortschaften													
Unfälle													
mit Personenschaden	43 248	2 540	2 364	2 766	3 390	3 825	4 374	4 873	3 763	4 130	3 970	3 897	3 356
mit Sachschaden (i. e. S.)	9 730	881	763	855	724	792	764	692	675	772	907	963	942
Zusammen	52 978	3 421	3 127	3 621	4 114	4 617	5 138	5 565	4 438	4 902	4 877	4 860	4 298
Verunglückte													
Getötete	179	13	12	13	14	16	15	18	13	12	20	14	19
Schwerverletzte	7 637	469	381	473	595	728	717	853	714	730	685	642	650
Leichtverletzte	44 567	2 664	2 435	2 965	3 513	3 892	4 549	4 983	3 797	4 213	4 073	4 081	3 402
Zusammen	52 383	3 146	2 828	3 451	4 122	4 636	5 281	5 854	4 524	4 955	4 778	4 737	4 071
außerhalb von Ortschaften, ohne Bundesautobahnen													
Unfälle													
mit Personenschaden	10 317	713	649	679	789	909	1 002	1 062	975	973	920	814	832
mit Sachschaden (i. e. S.)	2 898	297	249	264	208	193	231	201	203	244	272	266	270
Zusammen	13 215	1 010	898	943	997	1 102	1 233	1 263	1 178	1 217	1 192	1 080	1 102
Verunglückte													
Getötete	243	9	15	22	18	20	18	32	22	15	27	24	21
Schwerverletzte	3 426	226	178	194	307	315	323	382	345	338	318	244	256
Leichtverletzte	10 953	769	708	823	803	914	1 079	1 042	934	1 040	972	933	936
Zusammen	14 622	1 004	901	1 039	1 128	1 249	1 420	1 456	1 301	1 393	1 317	1 201	1 213
auf Bundesautobahnen													
Unfälle													
mit Personenschaden	3 652	293	222	315	259	257	330	302	324	333	373	349	295
mit Sachschaden (i. e. S.)	2 284	320	223	250	117	155	164	153	149	191	188	193	181
Zusammen	5 936	613	445	565	376	412	494	455	473	524	561	542	476
Verunglückte													
Getötete	57	3	3	3	4	3	8	5	12	4	5	2	5
Schwerverletzte	1 052	75	65	81	97	78	114	91	117	90	103	72	69
Leichtverletzte	4 478	333	261	388	315	312	370	384	395	423	485	459	353
Zusammen	5 587	411	329	472	416	393	492	480	524	517	593	533	427
außerhalb von Ortschaften, einschließlich Bundesautobahnen													
Unfälle													
mit Personenschaden	13 969	1 006	871	994	1 048	1 166	1 332	1 364	1 299	1 306	1 293	1 163	1 127
mit Sachschaden (i. e. S.)	5 182	617	472	514	325	348	395	354	352	435	460	459	451
Zusammen	19 151	1 623	1 343	1 508	1 373	1 514	1 727	1 718	1 651	1 741	1 753	1 622	1 578
Verunglückte													
Getötete	300	12	18	25	22	23	26	37	34	19	32	26	26
Schwerverletzte	4 478	301	243	275	404	393	437	473	462	428	421	316	325
Leichtverletzte	15 431	1 102	969	1 211	1 118	1 226	1 449	1 426	1 329	1 463	1 457	1 392	1 289
Zusammen	20 209	1 415	1 230	1 511	1 544	1 642	1 912	1 936	1 825	1 910	1 910	1 734	1 640
innerhalb und außerhalb von Ortschaften													
Unfälle													
mit Personenschaden	57 217	3 546	3 235	3 760	4 438	4 991	5 706	6 237	5 062	5 436	5 263	5 060	4 483
mit Sachschaden (i. e. S.)	14 912	1 498	1 235	1 369	1 049	1 140	1 159	1 046	1 027	1 207	1 367	1 422	1 393
Insgesamt	72 129	5 044	4 470	5 129	5 487	6 131	6 865	7 283	6 089	6 643	6 630	6 482	5 876
Verunglückte													
Getötete	479	25	30	38	36	39	41	55	47	31	52	40	45
Schwerverletzte	12 115	770	624	748	999	1 121	1 154	1 326	1 176	1 158	1 106	958	975
Leichtverletzte	59 998	3 766	3 404	4 176	4 631	5 118	5 998	6 409	5 126	5 676	5 530	5 473	4 691
Insgesamt	72 592	4 561	4 058	4 962	5 666	6 278	7 193	7 790	6 349	6 865	6 688	6 471	5 711

Noch: **4. Straßenverkehrsunfälle und Unfallfolgen 2013**
4.2 Nach Ortslage, Unfalltypen und Straßenkategorien

Unfalltyp	Unfälle mit Personenschaden				Verunglückte				Schwer- wiegende Unfälle mit Sachschaden (i. e. S.)
	insgesamt	mit			insgesamt	davon			
		Getöteten	Schwer- verletzten	Leicht- verletzten		Getötete	Schwer- verletzte	Leicht- verletzte	
auf Bundesstraßen									
innerhalb von Ortschaften									
Fahrunfall	509	9	151	349	634	9	170	455	139
Abbiege-Unfall	1 216	6	207	1 003	1 587	6	236	1 345	328
Einbiegen/Kreuzen-Unfall	1 004	6	168	830	1 324	6	189	1 129	421
Überschreiten-Unfall	354	8	131	215	412	8	133	271	1
Unfall durch ruhenden Verkehr	166	–	25	141	192	–	25	167	32
Unfall im Längsverkehr	1 783	2	170	1 611	2 481	2	197	2 282	135
Sonstiger Unfall	406	4	89	313	492	4	95	393	76
Zusammen	5 438	35	941	4 462	7 122	35	1 045	6 042	1 132
außerhalb von Ortschaften									
Fahrunfall	743	28	238	477	968	32	297	639	226
Abbiege-Unfall	455	5	111	339	786	5	152	629	162
Einbiegen/Kreuzen-Unfall	453	8	107	338	691	8	124	559	228
Überschreiten-Unfall	23	7	10	6	27	7	10	10	1
Unfall durch ruhenden Verkehr	14	–	6	8	20	–	7	13	6
Unfall im Längsverkehr	951	18	167	766	1 543	23	232	1 288	110
Sonstiger Unfall	174	5	61	108	231	5	75	151	64
Zusammen	2 813	71	700	2 042	4 266	80	897	3 289	797
innerhalb und außerhalb von Ortschaften									
Fahrunfall	1 252	37	389	826	1 602	41	467	1 094	365
Abbiege-Unfall	1 671	11	318	1 342	2 373	11	388	1 974	490
Einbiegen/Kreuzen-Unfall	1 457	14	275	1 168	2 015	14	313	1 688	649
Überschreiten-Unfall	377	15	141	221	439	15	143	281	2
Unfall durch ruhenden Verkehr	180	–	31	149	212	–	32	180	38
Unfall im Längsverkehr	2 734	20	337	2 377	4 024	25	429	3 570	245
Sonstiger Unfall	580	9	150	421	723	9	170	544	140
Insgesamt	8 251	106	1 641	6 504	11 388	115	1 942	9 331	1 929

Noch: **4. Straßenverkehrsunfälle und Unfallfolgen 2013**
 Noch: **4.2 Nach Ortslage, Unfalltypen und Straßenkategorien**

Unfalltyp	Unfälle mit Personenschaden				Verunglückte				Schwer- wiegende Unfälle mit Sachschaden (i. e. S.)
	insgesamt	mit			insgesamt	davon			
		Getöteten	Schwer- verletzten	Leicht- verletzten		Getötete	Schwer- verletzte	Leicht- verletzte	

auf Landstraßen

innerhalb von Ortschaften

Fahrunfall	1 133	8	342	783	1 320	8	368	944	333
Abbiege-Unfall	2 389	6	389	1 994	3 009	6	425	2 578	616
Einbiegen/Kreuzen-Unfall	2 435	8	385	2 042	2 994	8	420	2 566	956
Überschreiten-Unfall	824	19	301	504	916	19	306	591	2
Unfall durch ruhenden Verkehr	394	1	66	327	458	1	69	388	112
Unfall im Längsverkehr	2 638	4	243	2 391	3 754	4	273	3 477	219
Sonstiger Unfall	961	3	200	758	1 172	3	218	951	194
Zusammen	10 774	49	1 926	8 799	13 623	49	2 079	11 495	2 432

außerhalb von Ortschaften

Fahrunfall	1 493	39	534	920	1 870	41	628	1 201	383
Abbiege-Unfall	761	11	175	575	1 168	11	202	955	240
Einbiegen/Kreuzen-Unfall	914	13	243	658	1 369	13	289	1 067	441
Überschreiten-Unfall	56	9	23	24	77	9	25	43	–
Unfall durch ruhenden Verkehr	26	–	3	23	36	–	3	33	7
Unfall im Längsverkehr	1 111	24	219	868	1 720	26	294	1 400	160
Sonstiger Unfall	301	4	87	210	387	5	96	286	87
Zusammen	4 662	100	1 284	3 278	6 627	105	1 537	4 985	1 318

innerhalb und außerhalb von Ortschaften

Fahrunfall	2 626	47	876	1 703	3 190	49	996	2 145	716
Abbiege-Unfall	3 150	17	564	2 569	4 177	17	627	3 533	856
Einbiegen/Kreuzen-Unfall	3 349	21	628	2 700	4 363	21	709	3 633	1 397
Überschreiten-Unfall	880	28	324	528	993	28	331	634	2
Unfall durch ruhenden Verkehr	420	1	69	350	494	1	72	421	119
Unfall im Längsverkehr	3 749	28	462	3 259	5 474	30	567	4 877	379
Sonstiger Unfall	1 262	7	287	968	1 559	8	314	1 237	281
Insgesamt	15 436	149	3 210	12 077	20 250	154	3 616	16 480	3 750

Noch: **4. Straßenverkehrsunfälle und Unfallfolgen 2013**
 Noch: **4.2 Nach Ortslage, Unfalltypen und Straßenkategorien**

Unfalltyp	Unfälle mit Personenschaden				Verunglückte				Schwer- wiegende Unfälle mit Sachschaden (i. e. S.)
	insgesamt	mit			insgesamt	davon			
		Getöteten	Schwer- verletzten	Leicht- verletzten		Getötete	Schwer- verletzte	Leicht- verletzte	

auf Kreisstraßen

innerhalb von Ortschaften

Fahrunfall	487	4	157	326	577	4	169	404	139
Abbiege-Unfall	821	2	147	672	987	2	152	833	204
Einbiegen/Kreuzen-Unfall	1 110	1	170	939	1 306	1	173	1 132	417
Überschreiten-Unfall	308	9	107	192	342	10	109	223	–
Unfall durch ruhenden Verkehr	177	–	23	154	204	–	26	178	47
Unfall im Längsverkehr	735	5	85	645	1 005	5	102	898	78
Sonstiger Unfall	349	–	62	287	392	–	64	328	76
Zusammen	3 987	21	751	3 215	4 813	22	795	3 996	961

außerhalb von Ortschaften

Fahrunfall	706	21	267	418	830	23	305	502	137
Abbiege-Unfall	192	2	51	139	294	2	66	226	79
Einbiegen/Kreuzen-Unfall	364	5	90	269	524	5	109	410	141
Überschreiten-Unfall	18	2	8	8	24	2	8	14	–
Unfall durch ruhenden Verkehr	9	–	1	8	14	–	2	12	2
Unfall im Längsverkehr	284	6	75	203	432	6	101	325	50
Sonstiger Unfall	108	2	37	69	124	2	39	83	30
Zusammen	1 681	38	529	1 114	2 242	40	630	1 572	439

innerhalb und außerhalb von Ortschaften

Fahrunfall	1 193	25	424	744	1 407	27	474	906	276
Abbiege-Unfall	1 013	4	198	811	1 281	4	218	1 059	283
Einbiegen/Kreuzen-Unfall	1 474	6	260	1 208	1 830	6	282	1 542	558
Überschreiten-Unfall	326	11	115	200	366	12	117	237	–
Unfall durch ruhenden Verkehr	186	–	24	162	218	–	28	190	49
Unfall im Längsverkehr	1 019	11	160	848	1 437	11	203	1 223	128
Sonstiger Unfall	457	2	99	356	516	2	103	411	106
Insgesamt	5 668	59	1 280	4 329	7 055	62	1 425	5 568	1 400

Noch: **4. Straßenverkehrsunfälle und Unfallfolgen 2013**
 Noch: **4.2 Nach Ortslage, Unfalltypen und Straßenkategorien**

Unfalltyp	Unfälle mit Personenschaden				Verunglückte				Schwer- wiegende Unfälle mit Sachschaden (i. e. S.)
	insgesamt	mit			insgesamt	davon			
		Getöteten	Schwer- verletzten	Leicht- verletzten		Getötete	Schwer- verletzte	Leicht- verletzte	
auf anderen Straßen									
innerhalb von Ortschaften									
Fahrunfall	2 626	16	758	1 852	2 922	16	794	2 112	780
Abbiege-Unfall	3 291	11	442	2 838	3 934	11	466	3 457	689
Einbiegen/Kreuzen-Unfall	5 609	6	686	4 917	6 676	6	719	5 951	2 176
Überschreiten-Unfall	2 324	15	530	1 779	2 557	15	541	2 001	3
Unfall durch ruhenden Verkehr	1 722	1	207	1 514	1 844	1	211	1 632	523
Unfall im Längsverkehr	3 577	7	287	3 283	4 625	7	309	4 309	367
Sonstiger Unfall	3 900	17	657	3 226	4 267	17	678	3 572	667
Zusammen	23 049	73	3 567	19 409	26 825	73	3 718	23 034	5 205
außerhalb von Ortschaften									
Fahrunfall	419	8	159	252	520	9	176	335	120
Abbiege-Unfall	62	–	9	53	95	–	10	85	21
Einbiegen/Kreuzen-Unfall	244	5	66	173	351	5	76	270	120
Überschreiten-Unfall	27	–	8	19	28	–	8	20	–
Unfall durch ruhenden Verkehr	21	–	2	19	23	–	2	21	4
Unfall im Längsverkehr	228	2	40	186	294	2	44	248	46
Sonstiger Unfall	160	2	45	113	176	2	46	128	33
Zusammen	1 161	17	329	815	1 487	18	362	1 107	344
innerhalb und außerhalb von Ortschaften									
Fahrunfall	3 045	24	917	2 104	3 442	25	970	2 447	900
Abbiege-Unfall	3 353	11	451	2 891	4 029	11	476	3 542	710
Einbiegen/Kreuzen-Unfall	5 853	11	752	5 090	7 027	11	795	6 221	2 296
Überschreiten-Unfall	2 351	15	538	1 798	2 585	15	549	2 021	3
Unfall durch ruhenden Verkehr	1 743	1	209	1 533	1 867	1	213	1 653	527
Unfall im Längsverkehr	3 805	9	327	3 469	4 919	9	353	4 557	413
Sonstiger Unfall	4 060	19	702	3 339	4 443	19	724	3 700	700
Insgesamt	24 210	90	3 896	20 224	28 312	91	4 080	24 141	5 549

Noch: **4. Straßenverkehrsunfälle und Unfallfolgen 2013**
 Noch: **4.2 Nach Ortslage, Unfalltypen und Straßenkategorien**

Unfalltyp	Unfälle mit Personenschaden				Verunglückte				Schwer- wiegende Unfälle mit Sachschaden (i. e. S.)
	insgesamt	mit			insgesamt	davon			
		Getöteten	Schwer- verletzten	Leicht- verletzten		Getötete	Schwer- verletzte	Leicht- verletzte	

auf Straßen aller Art zusammen

innerhalb von Ortschaften

Fahrunfall	4 755	37	1 408	3 310	5 453	37	1 501	3 915	1 391
Abbiege-Unfall	7 717	25	1 185	6 507	9 517	25	1 279	8 213	1 837
Einbiegen/Kreuzen-Unfall	10 158	21	1 409	8 728	12 300	21	1 501	10 778	3 970
Überschreiten-Unfall	3 810	51	1 069	2 690	4 227	52	1 089	3 086	6
Unfall durch ruhenden Verkehr	2 459	2	321	2 136	2 698	2	331	2 365	714
Unfall im Längsverkehr	8 733	18	785	7 930	11 865	18	881	10 966	799
Sonstiger Unfall	5 616	24	1 008	4 584	6 323	24	1 055	5 244	1 013
Zusammen	43 248	178	7 185	35 885	52 383	179	7 637	44 567	9 730

außerhalb von Ortschaften

Fahrunfall	4 405	108	1 512	2 785	5 641	119	1 788	3 734	2 047
Abbiege-Unfall	1 486	18	347	1 121	2 364	18	432	1 914	505
Einbiegen/Kreuzen-Unfall	2 067	31	528	1 508	3 068	31	623	2 414	1 049
Überschreiten-Unfall	136	25	52	59	189	25	58	106	1
Unfall durch ruhenden Verkehr	74	–	13	61	97	–	15	82	19
Unfall im Längsverkehr	4 676	78	862	3 736	7 373	88	1 142	6 143	1 007
Sonstiger Unfall	1 125	18	352	755	1 477	19	420	1 038	554
Zusammen	13 969	278	3 666	10 025	20 209	300	4 478	15 431	5 182

innerhalb und außerhalb von Ortschaften

Fahrunfall	9 160	145	2 920	6 095	11 094	156	3 289	7 649	3 438
Abbiege-Unfall	9 203	43	1 532	7 628	11 881	43	1 711	10 127	2 342
Einbiegen/Kreuzen-Unfall	12 225	52	1 937	10 236	15 368	52	2 124	13 192	5 019
Überschreiten-Unfall	3 946	76	1 121	2 749	4 416	77	1 147	3 192	7
Unfall durch ruhenden Verkehr	2 533	2	334	2 197	2 795	2	346	2 447	733
Unfall im Längsverkehr	13 409	96	1 647	11 666	19 238	106	2 023	17 109	1 806
Sonstiger Unfall	6 741	42	1 360	5 339	7 800	43	1 475	6 282	1 567
Insgesamt	57 217	456	10 851	45 910	72 592	479	12 115	59 998	14 912

Noch: **4. Straßenverkehrsunfälle und Unfallfolgen 2013**
 Noch: **4.2 Nach Ortslage, Unfalltypen und Straßenkategorien**

Unfalltyp	Unfälle mit Personenschaden				Verunglückte				Schwer- wiegende Unfälle mit Sachschaden (i. e. S.)
	insgesamt	mit			insgesamt	davon			
		Getöteten	Schwer- verletzten	Leicht- verletzten		Getötete	Schwer- verletzte	Leicht- verletzte	

auf Straßen aller Art außerhalb von Ortschaften

außerhalb von Ortschaften, ohne Bundesautobahnen

Fahrunfall	3 361	96	1 198	2 067	4 188	105	1 406	2 677	866
Abbiege-Unfall	1 470	18	346	1 106	2 343	18	430	1 895	502
Einbiegen/Kreuzen-Unfall	1 975	31	506	1 438	2 935	31	598	2 306	930
Überschreiten-Unfall	124	18	49	57	156	18	51	87	1
Unfall durch ruhenden Verkehr	70	–	12	58	93	–	14	79	19
Unfall im Längsverkehr	2 574	50	501	2 023	3 989	57	671	3 261	366
Sonstiger Unfall	743	13	230	500	918	14	256	648	214
Zusammen	10 317	226	2 842	7 249	14 622	243	3 426	10 953	2 898

auf Bundesautobahnen

Fahrunfall	1 044	12	314	718	1 453	14	382	1 057	1 181
Abbiege-Unfall	16	–	1	15	21	–	2	19	3
Einbiegen/Kreuzen-Unfall	92	–	22	70	133	–	25	108	119
Überschreiten-Unfall	12	7	3	2	33	7	7	19	–
Unfall durch ruhenden Verkehr	4	–	1	3	4	–	1	3	–
Unfall im Längsverkehr	2 102	28	361	1 713	3 384	31	471	2 882	641
Sonstiger Unfall	382	5	122	255	559	5	164	390	340
Zusammen	3 652	52	824	2 776	5 587	57	1 052	4 478	2 284

außerhalb von Ortschaften, einschließlich Bundesautobahnen

Fahrunfall	4 405	108	1 512	2 785	5 641	119	1 788	3 734	2 047
Abbiege-Unfall	1 486	18	347	1 121	2 364	18	432	1 914	505
Einbiegen/Kreuzen-Unfall	2 067	31	528	1 508	3 068	31	623	2 414	1 049
Überschreiten-Unfall	136	25	52	59	189	25	58	106	1
Unfall durch ruhenden Verkehr	74	–	13	61	97	–	15	82	19
Unfall im Längsverkehr	4 676	78	862	3 736	7 373	88	1 142	6 143	1 007
Sonstiger Unfall	1 125	18	352	755	1 477	19	420	1 038	554
Insgesamt	13 969	278	3 666	10 025	20 209	300	4 478	15 431	5 182

Noch: 4. Straßenverkehrsunfälle und Unfallfolgen 2013

4.3 Nach Ortslage und Art der Verkehrsbeteiligung*)

Art der Verkehrsbeteiligung	Unfälle mit Personenschaden				Verunglückte				Schwerwiegende Unfälle mit Sachschaden (i. e. S.)
	insgesamt	mit			insgesamt	davon			
		Getöteten	Schwer- verletzten	Leicht- verletzten		Getötete	Schwer- verletzte	Leicht- verletzte	
innerhalb von Ortschaften									
Unfälle insgesamt	43 248	178	7 185	35 885	52 383	179	7 637	44 567	9 730
darunter mit Beteiligung von Führern von									
Motorzweirädern	6 536	32	1 481	5 023	7 190	32	1 540	5 618	278
Personenkraftwagen	35 466	108	5 277	30 081	43 395	109	5 680	37 606	9 597
Kraftomnibussen	1 201	9	168	1 024	1 913	9	194	1 710	139
Güterkraftfahrzeugen	3 102	31	462	2 609	3 881	31	498	3 352	987
landwirtschaftl. Zugmaschinen	72	1	16	55	90	1	17	72	24
Fahrrädern	13 428	37	2 257	11 134	14 274	37	2 275	11 962	27
Fußgängern	7 676	78	1 767	5 831	8 443	79	1 816	6 548	10
außerhalb von Ortschaften, ohne Bundesautobahnen									
Unfälle insgesamt	10 317	226	2 842	7 249	14 622	243	3 426	10 953	2 898
darunter mit Beteiligung von Führern von									
Motorzweirädern	1 807	51	759	997	2 129	52	829	1 248	65
Personenkraftwagen	8 545	187	2 139	6 219	12 605	203	2 692	9 710	2 816
Kraftomnibussen	117	5	27	85	248	7	29	212	22
Güterkraftfahrzeugen	1 113	41	288	784	1 621	48	353	1 220	376
landwirtschaftl. Zugmaschinen	122	4	35	83	158	4	38	116	49
Fahrrädern	1 248	19	400	829	1 378	20	411	947	6
Fußgängern	292	24	90	178	358	24	93	241	3
auf Bundesautobahnen									
Unfälle insgesamt	3 652	52	824	2 776	5 587	57	1 052	4 478	2 284
darunter mit Beteiligung von Führern von									
Motorzweirädern	234	4	109	121	277	4	115	158	8
Personenkraftwagen	3 335	47	699	2 589	5 158	51	917	4 190	2 123
Kraftomnibussen	13	1	2	10	69	1	4	64	7
Güterkraftfahrzeugen	1 034	26	248	760	1 521	29	315	1 177	619
landwirtschaftl. Zugmaschinen	–	–	–	–	–	–	–	–	1
Fahrrädern	3	–	–	3	4	–	–	4	–
Fußgängern	21	7	4	10	42	7	8	27	–
außerhalb von Ortschaften, einschließlich Bundesautobahnen									
Unfälle insgesamt	13 969	278	3 666	10 025	20 209	300	4 478	15 431	5 182
darunter mit Beteiligung von Führern von									
Motorzweirädern	2 041	55	868	1 118	2 406	56	944	1 406	73
Personenkraftwagen	11 880	234	2 838	8 808	17 763	254	3 609	13 900	4 939
Kraftomnibussen	130	6	29	95	317	8	33	276	29
Güterkraftfahrzeugen	2 147	67	536	1 544	3 142	77	668	2 397	995
landwirtschaftl. Zugmaschinen	122	4	35	83	158	4	38	116	50
Fahrrädern	1 251	19	400	832	1 382	20	411	951	6
Fußgängern	313	31	94	188	400	31	101	268	3
innerhalb und außerhalb von Ortschaften									
Unfälle insgesamt	57 217	456	10 851	45 910	72 592	479	12 115	59 998	14 912
darunter mit Beteiligung von Führern von									
Motorzweirädern	8 577	87	2 349	6 141	9 596	88	2 484	7 024	351
Personenkraftwagen	47 346	342	8 115	38 889	61 158	363	9 289	51 506	14 536
Kraftomnibussen	1 331	15	197	1 119	2 230	17	227	1 986	168
Güterkraftfahrzeugen	5 249	98	998	4 153	7 023	108	1 166	5 749	1 982
landwirtschaftl. Zugmaschinen	194	5	51	138	248	5	55	188	74
Fahrrädern	14 679	56	2 657	11 966	15 656	57	2 686	12 913	33
Fußgängern	7 989	109	1 861	6 019	8 843	110	1 917	6 816	13

*) Tabelle enthält Mehrfachzählungen, da bei einem Unfall mehrere Verkehrsarten beteiligt sein können.

Noch: 4. Straßenverkehrsunfälle und Unfallfolgen 2013
4.4 Unfälle mit Personenschaden nach Ortslage, Uhrzeit und Wochentagen

Wochentag	Unfälle mit Personenschaden in der Zeit von ... bis ... Uhr												
	0.00 0.59	1.00 1.59	2.00 2.59	3.00 3.59	4.00 4.59	5.00 5.59	6.00 6.59	7.00 7.59	8.00 8.59	9.00 9.59	10.00 10.59	11.00 11.59	12.00 12.59

innerhalb von Ortschaften

Montag	24	13	7	13	16	109	189	519	404	359	368	431	418
Dienstag	23	24	20	23	11	73	170	514	389	313	340	427	407
Mittwoch	34	23	16	8	23	108	178	509	386	273	325	398	397
Donnerstag	39	26	16	13	23	85	147	487	331	304	311	349	389
Freitag	33	30	26	15	19	68	148	542	273	292	379	434	497
Samstag	98	69	63	60	52	61	49	52	109	195	318	392	453
Sonntag	120	84	76	64	66	68	42	28	51	86	135	176	220
Zusammen	371	269	224	196	210	572	923	2 651	1 943	1 822	2 176	2 607	2 781

außerhalb von Ortschaften, ohne Bundesautobahnen

Montag	11	7	4	7	9	65	79	158	95	59	77	66	74
Dienstag	14	9	3	6	5	34	66	137	80	72	53	63	70
Mittwoch	12	6	6	6	10	43	69	128	78	49	64	61	67
Donnerstag	10	8	8	10	13	56	65	116	59	50	52	72	76
Freitag	10	7	12	6	12	37	57	98	53	54	48	86	88
Samstag	26	22	16	23	16	30	31	17	35	58	72	101	97
Sonntag	35	28	28	19	31	27	32	27	11	31	60	66	92
Zusammen	118	87	77	77	96	292	399	681	411	373	426	515	564

auf Bundesautobahnen

Montag	11	2	3	4	4	12	29	73	53	28	32	24	33
Dienstag	8	4	2	1	4	14	22	39	43	37	26	20	30
Mittwoch	7	5	3	4	4	9	25	40	38	33	25	25	31
Donnerstag	7	4	2	2	7	10	27	36	40	30	16	18	28
Freitag	5	4	6	8	4	13	23	30	18	17	15	24	30
Samstag	11	11	16	10	8	10	11	8	19	32	21	24	40
Sonntag	9	13	8	13	7	9	16	16	10	12	13	22	21
Zusammen	58	43	40	42	38	77	153	242	221	189	148	157	213

außerhalb von Ortschaften einschließlich Bundesautobahnen

Montag	22	9	7	11	13	77	108	231	148	87	109	90	107
Dienstag	22	13	5	7	9	48	88	176	123	109	79	83	100
Mittwoch	19	11	9	10	14	52	94	168	116	82	89	86	98
Donnerstag	17	12	10	12	20	66	92	152	99	80	68	90	104
Freitag	15	11	18	14	16	50	80	128	71	71	63	110	118
Samstag	37	33	32	33	24	40	42	25	54	90	93	125	137
Sonntag	44	41	36	32	38	36	48	43	21	43	73	88	113
Zusammen	176	130	117	119	134	369	552	923	632	562	574	672	777

innerhalb und außerhalb von Ortschaften

Montag	46	22	14	24	29	186	297	750	552	446	477	521	525
Dienstag	45	37	25	30	20	121	258	690	512	422	419	510	507
Mittwoch	53	34	25	18	37	160	272	677	502	355	414	484	495
Donnerstag	56	38	26	25	43	151	239	639	430	384	379	439	493
Freitag	48	41	44	29	35	118	228	670	344	363	442	544	615
Samstag	135	102	95	93	76	101	91	77	163	285	411	517	590
Sonntag	164	125	112	96	104	104	90	71	72	129	208	264	333
Insgesamt	547	399	341	315	344	941	1 475	3 574	2 575	2 384	2 750	3 279	3 558

Noch: 4. Straßenverkehrsunfälle und Unfallfolgen 2013
Noch: 4.4 Unfälle mit Personenschaden nach Ortslage, Uhrzeit und Wochentagen

Wochentag	Noch: Unfälle mit Personenschaden in der Zeit von ... bis ... Uhr											ohne Angabe	ins- gesamt
	13.00 13.59	14.00 14.59	15.00 15.59	16.00 16.59	17.00 17.59	18.00 18.59	19.00 19.59	20.00 20.59	21.00 21.59	22.00 22.59	23.00 23.59		
noch: innerhalb von Ortschaften													
Montag	426	497	596	726	675	513	303	192	121	93	40	–	7 052
Dienstag	479	466	596	695	702	506	326	225	137	96	48	–	7 010
Mittwoch	489	475	548	593	661	486	277	194	125	106	46	–	6 678
Donnerstag	432	466	587	781	707	545	372	206	138	110	66	–	6 930
Freitag	614	572	602	570	541	451	323	219	188	136	129	–	7 101
Samstag	393	463	349	343	350	359	273	195	133	133	125	–	5 087
Sonntag	237	293	270	259	275	258	203	160	93	79	47	–	3 390
Zusammen	3 070	3 232	3 548	3 967	3 911	3 118	2 077	1 391	935	753	501	–	43 248
noch: außerhalb von Ortschaften, ohne Bundesautobahnen													
Montag	88	93	130	142	160	89	73	58	38	32	14	–	1 628
Dienstag	102	101	118	155	164	130	76	54	36	31	13	–	1 592
Mittwoch	95	97	107	135	116	113	60	45	41	22	23	–	1 453
Donnerstag	102	92	106	139	143	92	67	48	37	29	18	–	1 468
Freitag	105	116	134	131	118	99	72	46	44	34	28	–	1 495
Samstag	112	131	133	99	91	85	80	38	46	35	24	–	1 418
Sonntag	104	121	98	99	111	80	51	39	34	27	12	–	1 263
Zusammen	708	751	826	900	903	688	479	328	276	210	132	–	10 317
noch: auf Bundesautobahnen													
Montag	31	31	45	44	36	28	17	15	12	8	7	–	582
Dienstag	27	25	37	42	76	35	20	19	9	8	8	–	556
Mittwoch	33	35	35	43	50	22	16	13	10	10	9	–	525
Donnerstag	23	34	35	46	40	36	28	19	13	7	10	–	518
Freitag	49	59	64	44	47	55	26	24	10	11	16	–	602
Samstag	34	34	35	28	36	20	19	16	13	16	10	–	482
Sonntag	27	28	18	26	29	28	18	16	13	5	10	–	387
Zusammen	224	246	269	273	314	224	144	122	80	65	70	–	3 652
noch: außerhalb von Ortschaften einschließlich Bundesautobahnen													
Montag	119	124	175	186	196	117	90	73	50	40	21	–	2 210
Dienstag	129	126	155	197	240	165	96	73	45	39	21	–	2 148
Mittwoch	128	132	142	178	166	135	76	58	51	32	32	–	1 978
Donnerstag	125	126	141	185	183	128	95	67	50	36	28	–	1 986
Freitag	154	175	198	175	165	154	98	70	54	45	44	–	2 097
Samstag	146	165	168	127	127	105	99	54	59	51	34	–	1 900
Sonntag	131	149	116	125	140	108	69	55	47	32	22	–	1 650
Zusammen	932	997	1 095	1 173	1 217	912	623	450	356	275	202	–	13 969
noch: innerhalb und außerhalb von Ortschaften													
Montag	545	621	771	912	871	630	393	265	171	133	61	–	9 262
Dienstag	608	592	751	892	942	671	422	298	182	135	69	–	9 158
Mittwoch	617	607	690	771	827	621	353	252	176	138	78	–	8 656
Donnerstag	557	592	728	966	890	673	467	273	188	146	94	–	8 916
Freitag	768	747	800	745	706	605	421	289	242	181	173	–	9 198
Samstag	539	628	517	470	477	464	372	249	192	184	159	–	6 987
Sonntag	368	442	386	384	415	366	272	215	140	111	69	–	5 040
Insgesamt	4 002	4 229	4 643	5 140	5 128	4 030	2 700	1 841	1 291	1 028	703	–	57 217

Noch: 4. Straßenverkehrsunfälle und Unfallfolgen 2013
4.5 Getötete und Verletzte nach Ortslage, Uhrzeit und Wochentagen

Wochentag	Unfälle mit Personenschaden in der Zeit von ... bis ... Uhr												
	0.00 0.59	1.00 1.59	2.00 2.59	3.00 3.59	4.00 4.59	5.00 5.59	6.00 6.59	7.00 7.59	8.00 8.59	9.00 9.59	10.00 10.59	11.00 11.59	12.00 12.59

innerhalb von Ortschaften

Montag	26	18	8	13	18	138	211	651	502	401	429	520	525
Dienstag	37	30	22	33	11	85	191	581	447	342	395	502	491
Mittwoch	42	28	19	8	24	130	208	581	450	318	372	467	467
Donnerstag	54	28	17	15	28	104	164	567	379	347	356	417	448
Freitag	43	37	34	22	25	74	173	612	330	348	428	507	570
Samstag	136	92	82	81	68	75	62	53	129	249	366	461	565
Sonntag	177	114	98	81	81	86	51	31	60	108	165	209	279
Zusammen	515	347	280	253	255	692	1 060	3 076	2 297	2 113	2 511	3 083	3 345

außerhalb von Ortschaften, ohne Bundesautobahnen

Montag	14	8	7	7	10	89	100	209	121	86	102	87	107
Dienstag	32	12	6	8	10	40	92	190	103	92	77	97	103
Mittwoch	13	7	6	7	12	52	91	184	114	72	90	85	97
Donnerstag	14	10	9	10	17	70	90	144	79	65	80	94	105
Freitag	12	10	14	7	14	49	72	128	83	68	64	124	121
Samstag	43	41	23	30	22	41	34	18	41	93	105	152	139
Sonntag	57	40	50	22	42	32	52	43	14	49	80	92	129
Zusammen	185	128	115	91	127	373	531	916	555	525	598	731	801

auf Bundesautobahnen

Montag	18	2	5	6	4	12	40	98	76	39	41	37	50
Dienstag	8	4	4	1	4	16	33	50	56	52	37	25	43
Mittwoch	9	6	3	5	7	12	30	60	46	47	30	35	48
Donnerstag	7	4	3	2	9	18	39	49	67	42	23	21	39
Freitag	8	6	8	11	4	17	36	37	20	26	20	44	46
Samstag	20	14	20	16	14	14	15	11	23	45	38	47	66
Sonntag	23	24	20	26	10	19	27	34	12	19	18	31	59
Zusammen	93	60	63	67	52	108	220	339	300	270	207	240	351

außerhalb von Ortschaften einschließlich Bundesautobahnen

Montag	32	10	12	13	14	101	140	307	197	125	143	124	157
Dienstag	40	16	10	9	14	56	125	240	159	144	114	122	146
Mittwoch	22	13	9	12	19	64	121	244	160	119	120	120	145
Donnerstag	21	14	12	12	26	88	129	193	146	107	103	115	144
Freitag	20	16	22	18	18	66	108	165	103	94	84	168	167
Samstag	63	55	43	46	36	55	49	29	64	138	143	199	205
Sonntag	80	64	70	48	52	51	79	77	26	68	98	123	188
Zusammen	278	188	178	158	179	481	751	1 255	855	795	805	971	1 152

innerhalb und außerhalb von Ortschaften

Montag	58	28	20	26	32	239	351	958	699	526	572	644	682
Dienstag	77	46	32	42	25	141	316	821	606	486	509	624	637
Mittwoch	64	41	28	20	43	194	329	825	610	437	492	587	612
Donnerstag	75	42	29	27	54	192	293	760	525	454	459	532	592
Freitag	63	53	56	40	43	140	281	777	433	442	512	675	737
Samstag	199	147	125	127	104	130	111	82	193	387	509	660	770
Sonntag	257	178	168	129	133	137	130	108	86	176	263	332	467
Insgesamt	793	535	458	411	434	1 173	1 811	4 331	3 152	2 908	3 316	4 054	4 497

Noch: 4. Straßenverkehrsunfälle und Unfallfolgen 2013
Noch: 4.5 Getötete und Verletzte nach Ortslage, Uhrzeit und Wochentagen

Wochentag	Noch: Unfälle mit Personenschaden in der Zeit von ... bis ... Uhr											ohne Angabe	ins- gesamt
	13.00 13.59	14.00 14.59	15.00 15.59	16.00 16.59	17.00 17.59	18.00 18.59	19.00 19.59	20.00 20.59	21.00 21.59	22.00 22.59	23.00 23.59		
noch: innerhalb von Ortschaften													
Montag	513	615	731	930	811	622	370	248	143	123	52	-	8 618
Dienstag	599	546	704	808	832	597	391	284	168	121	68	-	8 285
Mittwoch	565	575	654	722	783	589	324	235	162	137	55	-	7 915
Donnerstag	548	566	671	933	829	660	457	256	179	136	97	-	8 256
Freitag	750	708	710	704	662	561	366	283	248	188	179	-	8 562
Samstag	509	570	456	443	433	452	355	244	175	207	162	-	6 425
Sonntag	310	387	349	325	340	330	265	200	119	98	59	-	4 322
Zusammen	3 794	3 967	4 275	4 865	4 690	3 811	2 528	1 750	1 194	1 010	672	-	52 383
noch: außerhalb von Ortschaften, ohne Bundesautobahnen													
Montag	115	130	190	195	223	121	107	81	48	43	15	-	2 215
Dienstag	164	139	171	206	248	176	115	82	50	36	16	-	2 265
Mittwoch	134	141	152	206	188	160	82	68	52	28	26	-	2 067
Donnerstag	127	127	154	199	203	129	94	71	48	37	25	-	2 001
Freitag	139	170	188	183	188	148	103	69	64	50	39	-	2 107
Samstag	159	191	199	157	139	134	114	63	60	55	32	-	2 085
Sonntag	156	177	144	152	175	136	80	52	49	41	18	-	1 882
Zusammen	994	1 075	1 198	1 298	1 364	1 004	695	486	371	290	171	-	14 622
noch: auf Bundesautobahnen													
Montag	57	44	59	74	51	47	29	24	16	13	17	-	859
Dienstag	29	33	51	54	115	48	26	28	12	10	9	-	748
Mittwoch	47	50	55	62	76	32	23	19	13	16	14	-	745
Donnerstag	31	49	56	63	57	60	36	39	18	7	14	-	753
Freitag	88	93	103	65	86	85	48	39	20	33	25	-	968
Samstag	62	53	65	37	61	35	38	32	18	32	16	-	792
Sonntag	40	49	54	46	49	49	30	36	16	10	21	-	722
Zusammen	354	371	443	401	495	356	230	217	113	121	116	-	5 587
noch: außerhalb von Ortschaften einschließlich Bundesautobahnen													
Montag	172	174	249	269	274	168	136	105	64	56	32	-	3 074
Dienstag	193	172	222	260	363	224	141	110	62	46	25	-	3 013
Mittwoch	181	191	207	268	264	192	105	87	65	44	40	-	2 812
Donnerstag	158	176	210	262	260	189	130	110	66	44	39	-	2 754
Freitag	227	263	291	248	274	233	151	108	84	83	64	-	3 075
Samstag	221	244	264	194	200	169	152	95	78	87	48	-	2 877
Sonntag	196	226	198	198	224	185	110	88	65	51	39	-	2 604
Zusammen	1 348	1 446	1 641	1 699	1 859	1 360	925	703	484	411	287	-	20 209
noch: innerhalb und außerhalb von Ortschaften													
Montag	685	789	980	1 199	1 085	790	506	353	207	179	84	-	11 692
Dienstag	792	718	926	1 068	1 195	821	532	394	230	167	93	-	11 298
Mittwoch	746	766	861	990	1 047	781	429	322	227	181	95	-	10 727
Donnerstag	706	742	881	1 195	1 089	849	587	366	245	180	136	-	11 010
Freitag	977	971	1 001	952	936	794	517	391	332	271	243	-	11 637
Samstag	730	814	720	637	633	621	507	339	253	294	210	-	9 302
Sonntag	506	613	547	523	564	515	375	288	184	149	98	-	6 926
Insgesamt	5 142	5 413	5 916	6 564	6 549	5 171	3 453	2 453	1 678	1 421	959	-	72 592

Noch: 4. Straßenverkehrsunfälle und Unfallfolgen 2013
4.6 Unfälle mit Personenschaden und/oder schwerwiegende Unfälle mit Sachschaden
nach Ortslage, Uhrzeit und Monaten

Monate	Unfälle mit Personen mit Sachschaden ¹⁾ in der Zeit von ... bis ... Uhr und/oder schwerwiegende Unfälle												
	0.00 0.59	1.00 1.59	2.00 2.59	3.00 3.59	4.00 4.59	5.00 5.59	6.00 6.59	7.00 7.59	8.00 8.59	9.00 9.59	10.00 10.59	11.00 11.59	12.00 12.59
innerhalb von Ortschaften													
Januar	42	36	35	25	26	87	99	286	158	154	175	180	208
Februar	38	21	25	29	33	59	87	218	169	147	148	183	221
März	33	28	29	17	19	59	75	221	202	175	215	241	224
April	35	18	23	29	24	55	79	202	169	181	220	213	256
Mai	49	44	38	38	33	70	62	230	199	191	244	282	284
Juni	43	39	39	31	29	59	118	325	218	201	254	319	352
Juli	46	45	43	30	30	65	116	299	261	239	279	341	350
August	60	56	40	29	33	66	76	150	168	207	265	266	277
September	45	40	27	27	34	78	113	283	216	208	223	300	294
Oktober	54	39	33	27	26	81	138	279	200	221	226	277	316
November	47	45	23	33	37	66	159	337	230	178	220	235	261
Dezember	58	48	34	35	33	77	92	321	208	169	190	259	258
Zusammen	550	459	389	350	357	822	1 214	3 151	2 398	2 271	2 659	3 096	3 301
außerhalb von Ortschaften													
Januar	30	19	25	20	34	58	91	134	91	71	66	58	77
Februar	17	17	22	20	23	47	80	117	91	66	53	80	65
März	25	15	11	8	19	51	84	126	83	81	59	59	65
April	23	16	11	9	15	38	46	85	54	55	57	50	67
Mai	24	16	15	20	17	33	58	74	60	62	77	79	83
Juni	20	22	16	15	17	47	58	86	75	70	62	89	88
Juli	27	17	17	19	15	36	43	85	72	65	73	82	102
August	23	21	22	17	11	39	49	55	64	74	77	92	100
September	18	18	11	17	22	43	78	87	80	58	63	89	101
Oktober	22	15	16	17	17	61	88	113	69	73	70	89	102
November	19	21	15	23	20	50	85	139	82	63	57	70	72
Dezember	29	21	29	26	20	56	92	152	75	74	64	68	75
Zusammen	277	218	210	211	230	559	852	1 253	896	812	778	905	997
innerhalb und außerhalb von Ortschaften													
Januar	72	55	60	45	60	145	190	420	249	225	241	238	285
Februar	55	38	47	49	56	106	167	335	260	213	201	263	286
März	58	43	40	25	38	110	159	347	285	256	274	300	289
April	58	34	34	38	39	93	125	287	223	236	277	263	323
Mai	73	60	53	58	50	103	120	304	259	253	321	361	367
Juni	63	61	55	46	46	106	176	411	293	271	316	408	440
Juli	73	62	60	49	45	101	159	384	333	304	352	423	452
August	83	77	62	46	44	105	125	205	232	281	342	358	377
September	63	58	38	44	56	121	191	370	296	266	286	389	395
Oktober	76	54	49	44	43	142	226	392	269	294	296	366	418
November	66	66	38	56	57	116	244	476	312	241	277	305	333
Dezember	87	69	63	61	53	133	184	473	283	243	254	327	333
Insgesamt	827	677	599	561	587	1 381	2 066	4 404	3 294	3 083	3 437	4 001	4 298

1) schwerwiegende Unfälle mit Sachschaden (im engeren Sinne)

Noch: 4. Straßenverkehrsunfälle und Unfallfolgen 2013
Noch: 4.6 Unfälle mit Personenschaden und/oder schwerwiegende Unfälle mit Sachschaden
nach Ortslage, Uhrzeit und Monaten

Monate	Noch: Unfälle mit Personen mit Sachschaden ¹⁾ in der Zeit von ... bis ... Uhr und/oder schwerwiegende Unfälle												insgesamt
	13.00 13.59	14.00 14.59	15.00 15.59	16.00 16.59	17.00 17.59	18.00 18.59	19.00 19.59	20.00 20.59	21.00 21.59	22.00 22.59	23.00 23.59	ohne Angabe	
noch: innerhalb von Ortschaften													
Januar	212	220	251	229	307	223	161	106	81	73	47	–	3 421
Februar	217	200	226	262	179	227	164	90	72	61	51	–	3 127
März	268	253	292	305	257	202	180	119	87	68	52	–	3 621
April	311	336	332	433	398	296	172	124	84	70	54	–	4 114
Mai	319	366	370	444	424	304	219	123	107	114	63	–	4 617
Juni	380	376	473	476	405	354	233	154	105	79	76	–	5 138
Juli	400	417	432	500	450	432	288	194	130	117	61	–	5 565
August	311	323	345	389	377	331	242	160	99	107	61	–	4 438
September	338	373	436	475	417	315	186	178	141	103	52	–	4 902
Oktober	334	381	378	409	421	335	232	185	114	102	69	–	4 877
November	290	290	338	404	550	406	271	179	108	98	55	–	4 860
Dezember	287	305	283	324	442	300	203	140	100	76	56	–	4 298
Zusammen	3 667	3 840	4 156	4 650	4 627	3 725	2 551	1 752	1 228	1 068	697	–	52 978
außerhalb von Ortschaften													
Januar	92	87	102	93	131	94	55	67	56	37	35	–	1 623
Februar	73	93	61	71	70	64	56	69	32	24	32	–	1 343
März	97	103	98	110	93	93	76	54	45	26	27	–	1 508
April	95	91	117	153	119	83	71	35	34	23	26	–	1 373
Mai	112	122	125	124	131	72	62	51	49	30	18	–	1 514
Juni	117	124	137	173	143	134	76	51	40	42	25	–	1 727
Juli	108	129	148	152	152	127	84	61	42	36	26	–	1 718
August	114	115	124	150	146	114	67	54	64	36	23	–	1 651
September	127	127	153	133	160	99	66	55	56	50	30	–	1 741
Oktober	119	108	154	142	144	94	66	61	43	41	29	–	1 753
November	84	102	95	106	163	128	78	56	34	36	24	–	1 622
Dezember	82	83	96	104	132	83	62	51	46	29	29	–	1 578
Zusammen	1 220	1 284	1 410	1 511	1 584	1 185	819	665	541	410	324	–	19 151
innerhalb und außerhalb von Ortschaften													
Januar	304	307	353	322	438	317	216	173	137	110	82	–	5 044
Februar	290	293	287	333	249	291	220	159	104	85	83	–	4 470
März	365	356	390	415	350	295	256	173	132	94	79	–	5 129
April	406	427	449	586	517	379	243	159	118	93	80	–	5 487
Mai	431	488	495	568	555	376	281	174	156	144	81	–	6 131
Juni	497	500	610	649	548	488	309	205	145	121	101	–	6 865
Juli	508	546	580	652	602	559	372	255	172	153	87	–	7 283
August	425	438	469	539	523	445	309	214	163	143	84	–	6 089
September	465	500	589	608	577	414	252	233	197	153	82	–	6 643
Oktober	453	489	532	551	565	429	298	246	157	143	98	–	6 630
November	374	392	433	510	713	534	349	235	142	134	79	–	6 482
Dezember	369	388	379	428	574	383	265	191	146	105	85	–	5 876
Insgesamt	4 887	5 124	5 566	6 161	6 211	4 910	3 370	2 417	1 769	1 478	1 021	–	72 129

Noch: 4. Straßenverkehrsunfälle und Unfallfolgen 2013
4.7 Unfälle mit Personenschaden nach Ortslage, Uhrzeit und Monaten

Monate	Unfälle mit Personenschaden in der Zeit von ... bis ... Uhr												
	0.00 0.59	1.00 1.59	2.00 2.59	3.00 3.59	4.00 4.59	5.00 5.59	6.00 6.59	7.00 7.59	8.00 8.59	9.00 9.59	10.00 10.59	11.00 11.59	12.00 12.59
innerhalb von Ortschaften													
Januar	33	26	19	17	12	56	73	231	121	101	129	128	156
Februar	24	14	15	12	20	38	61	180	120	104	107	148	176
März	13	11	11	11	8	37	55	169	149	128	166	191	172
April	22	8	13	22	12	40	60	170	133	151	189	184	205
Mai	32	27	19	21	21	43	42	187	163	154	214	241	235
Juni	28	18	25	19	15	41	92	276	177	170	211	284	325
Juli	38	31	28	17	20	49	94	267	228	207	250	310	308
August	45	37	26	19	20	54	55	120	139	181	219	237	247
September	31	21	21	13	21	54	91	241	187	169	183	261	257
Oktober	33	23	19	15	13	61	103	235	171	176	181	223	263
November	30	25	9	11	28	43	124	304	186	150	179	196	225
Dezember	42	28	19	19	20	56	73	271	169	131	148	204	212
Zusammen	371	269	224	196	210	572	923	2 651	1 943	1 822	2 176	2 607	2 781
außerhalb von Ortschaften													
Januar	17	8	10	10	20	31	48	85	67	40	41	36	51
Februar	11	12	8	9	9	30	45	81	55	41	32	50	47
März	16	8	6	5	12	32	50	82	48	51	40	43	45
April	15	11	7	4	10	26	35	68	38	41	40	38	53
Mai	20	11	7	12	13	19	36	62	42	40	62	63	70
Juni	17	13	8	9	12	30	37	67	57	57	51	66	71
Juli	14	11	11	11	8	25	32	65	57	48	59	65	84
August	13	12	16	11	8	33	40	45	43	53	60	72	89
September	12	12	7	9	11	32	48	63	59	39	47	69	80
Oktober	12	10	10	9	6	42	58	80	47	53	54	73	80
November	8	12	11	13	12	32	58	111	64	49	42	47	50
Dezember	21	10	16	17	13	37	65	114	55	50	46	50	57
Zusammen	176	130	117	119	134	369	552	923	632	562	574	672	777
innerhalb und außerhalb von Ortschaften													
Januar	50	34	29	27	32	87	121	316	188	141	170	164	207
Februar	35	26	23	21	29	68	106	261	175	145	139	198	223
März	29	19	17	16	20	69	105	251	197	179	206	234	217
April	37	19	20	26	22	66	95	238	171	192	229	222	258
Mai	52	38	26	33	34	62	78	249	205	194	276	304	305
Juni	45	31	33	28	27	71	129	343	234	227	262	350	396
Juli	52	42	39	28	28	74	126	332	285	255	309	375	392
August	58	49	42	30	28	87	95	165	182	234	279	309	336
September	43	33	28	22	32	86	139	304	246	208	230	330	337
Oktober	45	33	29	24	19	103	161	315	218	229	235	296	343
November	38	37	20	24	40	75	182	415	250	199	221	243	275
Dezember	63	38	35	36	33	93	138	385	224	181	194	254	269
Insgesamt	547	399	341	315	344	941	1 475	3 574	2 575	2 384	2 750	3 279	3 558

Noch: 4. Straßenverkehrsunfälle und Unfallfolgen 2013
Noch: 4.7 Unfälle mit Personenschaden nach Ortslage, Uhrzeit und Monaten

Monate	Noch: Unfälle mit Personenschaden in der Zeit von ... bis ... Uhr												insgesamt
	13.00 13.59	14.00 14.59	15.00 15.59	16.00 16.59	17.00 17.59	18.00 18.59	19.00 19.59	20.00 20.59	21.00 21.59	22.00 22.59	23.00 23.59	ohne Angabe	
noch: innerhalb von Ortschaften													
Januar	153	173	194	178	247	171	118	71	54	47	32	-	2 540
Februar	176	152	187	211	132	182	127	56	51	39	32	-	2 364
März	216	200	246	245	206	162	141	92	62	39	36	-	2 766
April	254	296	286	374	340	244	137	103	59	48	40	-	3 390
Mai	285	314	325	383	362	264	182	96	86	79	50	-	3 825
Juni	332	325	413	423	361	308	196	134	82	67	52	-	4 374
Juli	349	372	381	453	400	385	257	169	116	100	44	-	4 873
August	267	286	296	337	339	280	207	137	85	85	45	-	3 763
September	284	319	393	421	359	282	157	145	109	71	40	-	4 130
Oktober	292	324	328	342	357	275	188	138	88	70	52	-	3 970
November	244	239	272	331	443	330	215	142	72	60	39	-	3 897
Dezember	218	232	227	269	365	235	152	108	71	48	39	-	3 356
Zusammen	3 070	3 232	3 548	3 967	3 911	3 118	2 077	1 391	935	753	501	-	43 248
noch: außerhalb von Ortschaften													
Januar	52	60	69	54	93	69	36	36	30	25	18	-	1 006
Februar	50	69	51	51	44	43	42	43	15	17	16	-	871
März	72	75	68	83	63	56	49	30	30	16	14	-	994
April	78	71	88	131	99	65	57	22	22	13	16	-	1 048
Mai	92	101	107	87	102	59	47	42	33	25	14	-	1 166
Juni	88	101	108	142	114	110	62	39	24	31	18	-	1 332
Juli	89	110	124	133	120	104	71	45	32	26	20	-	1 364
August	96	89	95	124	122	93	53	39	51	26	16	-	1 299
September	103	96	129	105	128	79	51	41	38	26	22	-	1 306
Oktober	91	91	119	112	111	69	49	40	29	28	20	-	1 293
November	65	73	71	79	117	100	55	35	21	22	16	-	1 163
Dezember	56	61	66	72	104	65	51	38	31	20	12	-	1 127
Zusammen	932	997	1 095	1 173	1 217	912	623	450	356	275	202	-	13 969
noch: innerhalb und außerhalb von Ortschaften													
Januar	205	233	263	232	340	240	154	107	84	72	50	-	3 546
Februar	226	221	238	262	176	225	169	99	66	56	48	-	3 235
März	288	275	314	328	269	218	190	122	92	55	50	-	3 760
April	332	367	374	505	439	309	194	125	81	61	56	-	4 438
Mai	377	415	432	470	464	323	229	138	119	104	64	-	4 991
Juni	420	426	521	565	475	418	258	173	106	98	70	-	5 706
Juli	438	482	505	586	520	489	328	214	148	126	64	-	6 237
August	363	375	391	461	461	373	260	176	136	111	61	-	5 062
September	387	415	522	526	487	361	208	186	147	97	62	-	5 436
Oktober	383	415	447	454	468	344	237	178	117	98	72	-	5 263
November	309	312	343	410	560	430	270	177	93	82	55	-	5 060
Dezember	274	293	293	341	469	300	203	146	102	68	51	-	4 483
Insgesamt	4 002	4 229	4 643	5 140	5 128	4 030	2 700	1 841	1 291	1 028	703	-	57 217

Noch: 4. Straßenverkehrsunfälle und Unfallfolgen 2013
4.8 Nach Ortslage und zulässigen Höchstgeschwindigkeiten

Geschwindigkeitsbegrenzung am Unfallort	Unfälle mit Personenschaden				Verunglückte				Schwer- wiegende Unfälle mit Sach- schaden (i. e. S.)
	insgesamt	mit			insgesamt	davon			
		Getöteten	Schwer- verletzten	Leicht- verletzten		Getötete	Schwer- verletzte	Leicht- verletzte	
innerhalb von Ortschaften									
Insgesamt	43 248	178	7 185	35 885	52 383	179	7 637	44 567	9 730
davon									
bis 5 km/h	44	–	6	38	46	–	6	40	5
bis 10 km/h	97	1	8	88	106	1	9	96	7
bis 15 km/h	2	–	–	2	2	–	–	2	–
bis 20 km/h	88	–	12	76	93	–	13	80	9
bis 25 km/h	2	–	1	1	2	–	1	1	–
bis 30 km/h	4 954	16	771	4 167	5 611	16	801	4 794	1 135
bis 40 km/h	105	–	21	84	123	–	22	101	19
bis 50 km/h	12 420	65	2 195	10 160	15 766	65	2 352	13 349	2 896
bis 60 km/h	278	–	42	236	411	–	51	360	81
bis 70 km/h	912	10	216	686	1 339	10	252	1 077	246
bis 80 km/h	52	–	5	47	86	–	6	80	11
bis 90 km/h	–	–	–	–	–	–	–	–	–
bis 100 km/h	123	3	36	84	169	3	40	126	23
Fußgänger-/Verkehrs- beruhigter Bereich	349	2	45	302	383	2	45	336	32
Zone 20 km/h	28	1	1	26	34	1	1	32	8
Zone 30 km/h	1 968	5	353	1 610	2 154	5	357	1 792	566
ohne Angabe	21 826	75	3 473	18 278	26 058	76	3 681	22 301	4 692
außerhalb von Ortschaften, ohne Bundesautobahnen									
Insgesamt	10 317	226	2 842	7 249	14 622	243	3 426	10 953	2 898
davon									
bis 5 km/h	2	–	–	2	2	–	–	2	1
bis 10 km/h	4	–	1	3	4	–	1	3	2
bis 15 km/h	–	–	–	–	–	–	–	–	–
bis 20 km/h	3	1	1	1	3	1	1	1	1
bis 25 km/h	–	–	–	–	–	–	–	–	–
bis 30 km/h	108	–	33	75	147	–	41	106	26
bis 40 km/h	30	–	8	22	42	–	9	33	17
bis 50 km/h	1 725	23	364	1 338	2 321	26	403	1 892	541
bis 60 km/h	183	2	34	147	270	2	43	225	70
bis 70 km/h	3 643	83	940	2 620	5 497	85	1 155	4 257	1 060
bis 80 km/h	90	2	26	62	135	2	36	97	27
bis 90 km/h	9	1	2	6	13	1	2	10	2
bis 100 km/h	743	27	267	449	1 063	32	331	700	202
bis 110 km/h	–	–	–	–	–	–	–	–	1
bis 120 km/h	12	–	3	9	18	–	3	15	9
bis 130 km/h	–	–	–	–	–	–	–	–	–
ohne Angabe	3 765	87	1 163	2 515	5 107	94	1 401	3 612	939
auf Bundesautobahnen									
Insgesamt	3 652	52	824	2 776	5 587	57	1 052	4 478	2 284
davon									
bis 30 km/h	5	1	1	3	7	1	1	5	–
bis 40 km/h	6	–	2	4	8	–	2	6	16
bis 50 km/h	22	–	–	22	27	–	–	27	8
bis 60 km/h	194	–	26	168	273	–	26	247	118
bis 70 km/h	7	–	1	6	10	–	1	9	2
bis 80 km/h	364	1	53	310	524	1	66	457	236
bis 90 km/h	–	–	–	–	–	–	–	–	1
bis 100 km/h	427	5	88	334	647	6	100	541	180
bis 110 km/h	–	–	–	–	–	–	–	–	–
bis 120 km/h	281	5	64	212	443	5	95	343	158
bis 130 km/h	67	2	13	52	104	3	20	81	40
ohne Angabe	2 279	38	576	1 665	3 544	41	741	2 762	1 525

Noch: 4. Straßenverkehrsunfälle und Unfallfolgen 2013
4.9 Nach Geschwindigkeitsbegrenzungen in Baustellenbereichen und freien Strecken auf Bundesautobahnen

Geschwindigkeitsbegrenzung am Unfallort	Unfälle mit Personenschaden				Verunglückte				Schwerwiegende Unfälle mit Sachschaden (i. e. S.)
	insgesamt	mit			insgesamt	davon			
		Getöteten	Schwer-verletzten	Leicht-verletzten		Getötete	Schwer-verletzte	Leicht-verletzte	

Geschwindigkeitsunfälle¹⁾

im Baustellenbereich

Insgesamt	53	1	13	39	86	1	15	70	31
ohne Geschwindigkeitsbegrenzung am Unfallort	2	–	–	2	3	–	–	3	1
mit Geschwindigkeitsbegrenzung am Unfallort	51	1	13	37	83	1	15	67	30
bis 60 km/h	12	–	3	9	18	–	3	15	9
bis 80 km/h	35	–	10	25	58	–	11	47	20
bis 100 km/h	3	1	–	2	4	1	1	2	1
bis 120 km/h	1	–	–	1	3	–	–	3	–
bis 130 km/h	–	–	–	–	–	–	–	–	–

auf anderen Strecken

Insgesamt	1 375	21	366	988	2 113	24	456	1 633	1 117
ohne Geschwindigkeitsbegrenzung am Unfallort	915	14	260	641	1 388	16	322	1 050	769
mit Geschwindigkeitsbegrenzung am Unfallort	460	7	106	347	725	8	134	583	348
bis 60 km/h	70	1	14	55	98	1	14	83	83
bis 80 km/h	105	–	16	89	148	–	16	132	100
bis 100 km/h	143	–	36	107	234	–	44	190	79
bis 120 km/h	113	4	34	75	189	4	49	136	65
bis 130 km/h	29	2	6	21	56	3	11	42	21

Geschwindigkeitsunfälle

Insgesamt	1 428	22	379	1 027	2 199	25	471	1 703	1 148
ohne Geschwindigkeitsbegrenzung am Unfallort	917	14	260	643	1 391	16	322	1 053	770
mit Geschwindigkeitsbegrenzung am Unfallort	511	8	119	384	808	9	149	650	378
bis 60 km/h	82	1	17	64	116	1	17	98	92
bis 80 km/h	140	–	26	114	206	–	27	179	120
bis 100 km/h	146	1	36	109	238	1	45	192	80
bis 120 km/h	114	4	34	76	192	4	49	139	65
bis 130 km/h	29	2	6	21	56	3	11	42	21

1) Unfälle, bei denen mindesten einem der Beteiligten nicht „angepasste Geschwindigkeit“ vorgeworfen wurde – 2) Unfälle, bei denen „nicht angepasste Geschwindigkeit“ nicht mitverursachend war

Noch: 4. Straßenverkehrsunfälle und Unfallfolgen 2013

Noch: 4.9 Nach Geschwindigkeitsbegrenzungen in Baustellenbereichen und freien Strecken auf Bundesautobahnen

Geschwindigkeitsbegrenzung am Unfallort	Unfälle mit Personenschaden				Verunglückte				Schwerwiegende Unfälle mit Sachschaden (i. e. S.)
	insgesamt	mit			insgesamt	davon			
		Getöteten	Schwer- verletzten	Leicht- verletzten		Getötete	Schwer- verletzte	Leicht- verletzte	

andere Unfälle²⁾

im Baustellenbereich

Insgesamt	124	–	13	111	159	–	17	142	65
ohne Geschwindigkeitsbegrenzung am Unfallort	10	–	2	8	16	–	3	13	2
mit Geschwindigkeitsbegrenzung am Unfallort	114	–	11	103	143	–	14	129	63
bis 60 km/h	45	–	4	41	56	–	4	52	17
bis 80 km/h	68	–	7	61	86	–	10	76	43
bis 100 km/h	1	–	–	1	1	–	–	1	2
bis 120 km/h	–	–	–	–	–	–	–	–	1
bis 130 km/h	–	–	–	–	–	–	–	–	–

auf anderen Strecken

Insgesamt	2 100	30	432	1 638	3 229	32	564	2 633	1 071
ohne Geschwindigkeitsbegrenzung am Unfallort	1 352	24	314	1 014	2 137	25	416	1 696	753
mit Geschwindigkeitsbegrenzung am Unfallort	748	6	118	624	1 092	7	148	937	318
bis 60 km/h	100	–	8	92	143	–	8	135	33
bis 80 km/h	163	1	21	141	242	1	30	211	75
bis 100 km/h	280	4	52	224	408	5	55	348	99
bis 120 km/h	167	1	30	136	251	1	46	204	92
bis 130 km/h	38	–	7	31	48	–	9	39	19

andere Unfälle

Insgesamt	2 224	30	445	1 749	3 388	32	581	2 775	1 136
ohne Geschwindigkeitsbegrenzung am Unfallort	1 362	24	316	1 022	2 153	25	419	1 709	755
mit Geschwindigkeitsbegrenzung am Unfallort	862	6	129	727	1 235	7	162	1 066	381
bis 60 km/h	145	–	12	133	199	–	12	187	50
bis 80 km/h	231	1	28	202	328	1	40	287	118
bis 100 km/h	281	4	52	225	409	5	55	349	101
bis 120 km/h	167	1	30	136	251	1	46	204	93
bis 130 km/h	38	–	7	31	48	–	9	39	19

Noch: 4. Straßenverkehrsunfälle und Unfallfolgen 2013

Noch: 4.9 Nach Geschwindigkeitsbegrenzungen in Baustellenbereichen und freien Strecken auf Bundesautobahnen

Geschwindigkeitsbegrenzung am Unfallort	Unfälle mit Personenschaden				Verunglückte				Schwerwiegende Unfälle mit Sachschaden (i. e. S.)
	insgesamt	mit			insgesamt	davon			
		Getöteten	Schwer-verletzten	Leicht-verletzten		Getötete	Schwer-verletzte	Leicht-verletzte	

Insgesamt

im Baustellenbereich

Insgesamt	177	1	26	150	245	1	32	212	96
ohne Geschwindigkeitsbegrenzung am Unfallort	12	–	2	10	19	–	3	16	3
mit Geschwindigkeitsbegrenzung am Unfallort	165	1	24	140	226	1	29	196	93
bis 60 km/h	57	–	7	50	74	–	7	67	26
bis 80 km/h	103	–	17	86	144	–	21	123	63
bis 100 km/h	4	1	–	3	5	1	1	3	3
bis 120 km/h	1	–	–	1	3	–	–	3	1
bis 130 km/h	–	–	–	–	–	–	–	–	–

auf anderen Strecken

Insgesamt	3 475	51	798	2 626	5 342	56	1 020	4 266	2 188
ohne Geschwindigkeitsbegrenzung am Unfallort	2 267	38	574	1 655	3 525	41	738	2 746	1 522
mit Geschwindigkeitsbegrenzung am Unfallort	1 208	13	224	971	1 817	15	282	1 520	666
bis 60 km/h	170	1	22	147	241	1	22	218	116
bis 80 km/h	268	1	37	230	390	1	46	343	175
bis 100 km/h	423	4	88	331	642	5	99	538	178
bis 120 km/h	280	5	64	211	440	5	95	340	157
bis 130 km/h	67	2	13	52	104	3	20	81	40

Insgesamt

Insgesamt	3 652	52	824	2 776	5 587	57	1 052	4 478	2 284
ohne Geschwindigkeitsbegrenzung am Unfallort	2 279	38	576	1 665	3 544	41	741	2 762	1 525
mit Geschwindigkeitsbegrenzung am Unfallort	1 373	14	248	1 111	2 043	16	311	1 716	759
bis 60 km/h	227	1	29	197	315	1	29	285	142
bis 80 km/h	371	1	54	316	534	1	67	466	238
bis 100 km/h	427	5	88	334	647	6	100	541	181
bis 120 km/h	281	5	64	212	443	5	95	343	158
bis 130 km/h	67	2	13	52	104	3	20	81	40

Anmerkungen Seite 33

5. Beteiligte an Straßenverkehrsunfällen 2013

5.1 Alleinunfälle und Unfälle mit zwei Beteiligten nach Ortslage, Unfallverursachern und Unfallgegnern

Unfälle Verkehrsteilnehmer (zweiter Beteiligter)	Beteiligte an Unfällen													
	ins- gesamt	darunter erster Beteiligter (Hauptverursacher)												
		Mofa, Moped	Motor- rad	Per- sonen- kraft- wagen	Kraft- omni- bus, Obus	Liefer- und Last- kraft- wagen	Sattel- schlep- per	landwirt. Zug- ma- schine	andere Zug- ma- schine	Lkw mit Spezial- aufbau	Fahr- rad	anderes Fahr- zeug	Fuß- gänger	sonstige Person
Unfälle mit Personenschaden														
innerhalb von Ortschaften														
Alleinunfälle	5 013	785	648	1 554	173	51	10	6	2	2	1 726	56	–	–
Unfälle zwischen zwei Beteiligten														
insgesamt	34 630	936	655	24 833	351	1 611	191	41	14	29	3 674	322	1 844	129
Mofa, Moped	1 613	31	11	1 374	5	86	7	–	–	1	41	18	29	10
Motorrad	1 678	22	37	1 392	6	89	9	5	2	1	55	12	40	8
Personenkraftwagen	15 735	713	487	10 082	97	648	109	16	6	9	2 181	114	1 269	4
Kraftomnibus, Obus	589	18	7	374	18	27	5	1	1	1	41	2	85	9
Liefer-, Lastkraft- wagen	629	22	29	361	3	42	4	–	1	1	103	7	56	–
Sattelschlepper	92	5	2	61	3	5	4	–	–	–	5	2	4	1
landw. Zugmaschine	15	–	2	6	–	1	–	–	–	–	4	–	2	–
andere Zugmaschine	13	1	–	7	1	–	–	–	2	–	2	–	–	–
Lkw mit Spezial- aufbau	27	1	–	17	–	6	–	–	–	1	2	–	–	–
Fahrrad	8 412	69	37	6 540	56	416	43	9	1	12	795	68	275	91
anderes Fahrzeug	413	10	4	235	6	15	1	2	–	–	41	11	84	4
Fußgänger	5 313	40	36	4 343	127	271	9	8	1	3	393	80	–	2
sonstige Person	101	4	3	41	29	5	–	–	–	–	11	8	–	–
außerhalb von Ortschaften														
Alleinunfälle	4 271	150	706	2 903	11	140	61	6	6	4	270	14	–	–
Unfälle zwischen zwei Beteiligten														
insgesamt	7 915	103	341	6 007	37	527	250	60	12	10	353	83	99	33
Mofa, Moped	195	4	3	155	–	12	3	–	–	–	5	8	3	2
Motorrad	527	6	67	385	3	30	6	6	1	1	15	4	1	2
Personenkraftwagen	5 459	77	226	4 214	22	356	197	44	9	6	180	49	73	6
Kraftomnibus, Obus	58	2	1	42	–	6	2	–	–	–	2	1	1	1
Liefer-, Lastkraft- wagen	431	3	15	334	2	34	15	–	1	1	15	3	8	–
Sattelschlepper	232	1	4	169	2	35	15	1	–	1	3	1	–	–
landw. Zugmaschine	48	–	9	32	1	2	2	1	–	–	–	–	1	–
andere Zugmaschine	11	1	–	8	–	1	–	–	–	–	1	–	–	–
Lkw mit Spezial- aufbau	16	–	1	12	–	1	1	–	–	–	–	1	–	–
Fahrrad	690	4	8	484	4	34	7	6	1	–	104	7	10	21
anderes Fahrzeug	42	1	2	30	1	–	2	1	–	–	1	1	2	1
Fußgänger	185	3	2	133	2	14	–	–	–	1	22	8	–	–
sonstige Person	21	1	3	9	–	2	–	1	–	–	5	–	–	–
innerhalb und außerhalb von Ortschaften														
Alleinunfälle	9 284	935	1 354	4 457	184	191	71	12	8	6	1 996	70	–	–
Unfälle zwischen zwei Beteiligten														
insgesamt	42 545	1 039	996	30 840	388	2 138	441	101	26	39	4 027	405	1 943	162
Mofa, Moped	1 808	35	14	1 529	5	98	10	–	–	1	46	26	32	12
Motorrad	2 205	28	104	1 777	9	119	15	11	3	2	70	16	41	10
Personenkraftwagen	21 194	790	713	14 296	119	1 004	306	60	15	15	2 361	163	1 342	10
Kraftomnibus, Obus	647	20	8	416	18	33	7	1	1	1	43	3	86	10
Liefer-, Lastkraft- wagen	1 060	25	44	695	5	76	19	–	2	2	118	10	64	–
Sattelschlepper	324	6	6	230	5	40	19	1	–	1	8	3	4	1
landw. Zugmaschine	63	–	11	38	1	3	2	1	–	–	4	–	3	–
andere Zugmaschine	24	2	–	15	1	1	–	–	2	–	3	–	–	–
Lkw mit Spezial- aufbau	43	1	1	29	–	7	1	–	–	1	2	1	–	–
Fahrrad	9 102	73	45	7 024	60	450	50	15	2	12	899	75	285	112
anderes Fahrzeug	455	11	6	265	7	15	3	3	–	–	42	12	86	5
Fußgänger	5 498	43	38	4 476	129	285	9	8	1	4	415	88	–	2
sonstige Person	122	5	6	50	29	7	–	1	–	–	16	8	–	–

Noch: 5. Beteiligte an Straßenverkehrsunfällen 2013
Noch: 5.1 Alleinunfälle und Unfälle mit zwei Beteiligten nach Ortslage, Unfallverursachern und Unfallgegnern

Unfälle Verkehrsteilnehmer (zweiter Beteiligter)	Beteiligte an Unfällen													
	ins- gesamt	darunter erster Beteiligter (Hauptverursacher)												
		Mofa, Moped	Motor- rad	Per- sonen- kraft- wagen	Kraft- omni- bus, Obus	Liefer- und Last- kraft- wagen	Sattel- schlep- per	landwirt. Zug- ma- schine	andere Zug- ma- schine	Lkw mit Spezial- aufbau	Fahr- rad	anderes Fahr- zeug	Fuß- gänger	sonstige Person
schwerwiegende Unfälle mit Sachschaden (i. e. S.)														
innerhalb von Ortschaften														
Alleinunfälle	1 196	9	5	1 145	2	26	6	1	–	–	–	2	–	–
Unfälle zwischen zwei Beteiligten														
insgesamt	7 706	55	31	6 881	33	374	66	11	6	8	8	215	4	14
Mofa, Moped	72	–	–	63	–	2	–	–	–	–	–	7	–	–
Motorrad	89	–	1	78	–	6	–	–	1	–	–	3	–	–
Personenkraftwagen	6 919	49	28	6 176	33	332	56	10	5	8	7	197	4	14
Kraftomnibus, Obus	85	–	–	81	–	4	–	–	–	–	–	–	–	–
Liefer-, Lastkraft- wagen	348	4	1	311	–	18	5	1	–	–	1	7	–	–
Sattelschlepper	41	–	–	35	–	4	2	–	–	–	–	–	–	–
landw. Zugmaschine	10	–	–	8	–	1	1	–	–	–	–	–	–	–
andere Zugmaschine	7	–	–	6	–	–	1	–	–	–	–	–	–	–
Lkw mit Spezial- aufbau	14	–	–	13	–	1	–	–	–	–	–	–	–	–
Fahrrad	7	–	1	6	–	–	–	–	–	–	–	–	–	–
anderes Fahrzeug	107	1	–	99	–	6	–	–	–	–	–	1	–	–
Fußgänger	2	1	–	1	–	–	–	–	–	–	–	–	–	–
sonstige Person	5	–	–	4	–	–	1	–	–	–	–	–	–	–
außerhalb von Ortschaften														
Alleinunfälle	1 967	2	7	1 816	1	93	44	–	–	2	–	2	–	–
Unfälle zwischen zwei Beteiligten														
insgesamt	2 754	6	21	2 297	8	220	103	23	6	3	3	60	2	2
Mofa, Moped	8	–	1	6	–	–	–	1	–	–	–	–	–	–
Motorrad	26	–	–	22	–	3	–	–	–	–	–	1	–	–
Personenkraftwagen	2 274	5	18	1 898	6	178	81	20	6	3	2	53	2	2
Kraftomnibus, Obus	15	–	1	12	–	2	–	–	–	–	–	–	–	–
Liefer-, Lastkraft- wagen	218	1	1	177	1	23	10	1	–	–	1	3	–	–
Sattelschlepper	157	–	–	133	1	11	8	1	–	–	–	3	–	–
landw. Zugmaschine	22	–	–	19	–	2	1	–	–	–	–	–	–	–
andere Zugmaschine	8	–	–	7	–	–	1	–	–	–	–	–	–	–
Lkw mit Spezial- aufbau	3	–	–	3	–	–	–	–	–	–	–	–	–	–
Fahrrad	–	–	–	–	–	–	–	–	–	–	–	–	–	–
anderes Fahrzeug	15	–	–	12	–	1	2	–	–	–	–	–	–	–
Fußgänger	–	–	–	–	–	–	–	–	–	–	–	–	–	–
sonstige Person	8	–	–	8	–	–	–	–	–	–	–	–	–	–
innerhalb und außerhalb von Ortschaften														
Alleinunfälle	3 163	11	12	2 961	3	119	50	1	–	2	–	4	–	–
Unfälle zwischen zwei Beteiligten														
insgesamt	10 460	61	52	9 178	41	594	169	34	12	11	11	275	6	16
Mofa, Moped	80	–	1	69	–	2	–	1	–	–	–	7	–	–
Motorrad	115	–	1	100	–	9	–	–	1	–	–	4	–	–
Personenkraftwagen	9 193	54	46	8 074	39	510	137	30	11	11	9	250	6	16
Kraftomnibus, Obus	100	–	1	93	–	6	–	–	–	–	–	–	–	–
Liefer-, Lastkraft- wagen	566	5	2	488	1	41	15	2	–	–	2	10	–	–
Sattelschlepper	198	–	–	168	1	15	10	1	–	–	–	3	–	–
landw. Zugmaschine	32	–	–	27	–	3	2	–	–	–	–	–	–	–
andere Zugmaschine	15	–	–	13	–	–	2	–	–	–	–	–	–	–
Lkw mit Spezial- aufbau	17	–	–	16	–	1	–	–	–	–	–	–	–	–
Fahrrad	7	–	1	6	–	–	–	–	–	–	–	–	–	–
anderes Fahrzeug	122	1	–	111	–	7	2	–	–	–	–	1	–	–
Fußgänger	2	1	–	1	–	–	–	–	–	–	–	–	–	–
sonstige Person	13	–	–	12	–	–	1	–	–	–	–	–	–	–

Noch: 5. Beteiligte an Straßenverkehrsunfällen 2013
5.2 Unfallflucht

Art der Verkehrsbeteiligung	Beteiligte an Unfällen mit									
	Personenschaden		Getöteten		Schwer- verletzten	Leicht- verletzten	Sachschaden (schwerw. i. e. S.)		Personen- und Sachschaden (i. e. S.)	
	zusammen	darunter unfall- flüchtig	zusammen	darunter unfall- flüchtig			zusammen	darunter unfall- flüchtig	zusammen	darunter unfall- flüchtig
Führer von										
Kleinkrafträdern	2 698	89	5	–	563	2 130	104	17	2 802	106
Mofas 25	1 245	57	4	–	236	1 005	57	5	1 302	62
Leichtkrafträdern	911	19	4	–	216	691	23	2	934	21
Krafträdern	3 783	51	74	–	1 376	2 333	162	7	3 945	58
Kraftröllern	196	16	3	–	50	143	9	4	205	20
Motorzweirädern										
zusammen	8 833	232	90	–	2 441	6 302	355	35	9 188	267
Personenkraftwagen	70 231	3 750	468	7	11 140	58 623	25 201	1 886	95 432	5 636
Kraftomnibussen	1 351	125	16	–	202	1 133	167	16	1 518	141
Oberleitungsomnibussen	4	–	–	–	–	4	2	–	6	–
Liefer- und Lastkraftwagen										
ohne Anhänger	3 772	249	55	4	605	3 112	1 295	135	5 067	384
davon										
mit zulässigem										
Gesamtgewicht										
bis 2 000 kg	293	19	2	–	43	248	99	4	392	23
2 001 – 3 500 kg	2 308	123	19	–	344	1 945	752	35	3 060	158
3 501 – 7 500 kg	441	20	19	1	88	334	131	7	572	27
7 501 – 9 000 kg	10	–	–	–	1	9	3	–	13	–
9 001 – 12 000 kg	156	6	3	–	27	126	48	4	204	10
12 001 – 16 000 kg	16	2	1	–	4	11	8	1	24	3
16 001 und mehr kg	310	5	7	–	71	232	119	8	429	13
ohne Angabe	238	74	4	3	27	207	135	76	373	150
Liefer- und Lastkraftwagen										
mit Anhänger	536	41	16	–	134	386	246	32	782	73
davon										
mit zulässigem										
Gesamtgewicht ¹⁾										
bis 2 000 kg	3	–	–	–	–	3	3	–	6	–
2 001 – 3 500 kg	98	9	–	–	20	78	36	2	134	11
3 501 – 7 500 kg	50	1	–	–	11	39	27	3	77	4
7 501 – 9 000 kg	1	–	–	–	1	–	–	–	1	–
9 001 – 12 000 kg	22	1	2	–	5	15	6	–	28	1
12 001 – 16 000 kg	3	–	–	–	1	2	4	1	7	1
16 001 und mehr kg	229	9	11	–	65	153	114	13	343	22
ohne Angabe	130	21	3	–	31	96	56	13	186	34
Liefer- und Lastkraftwagen										
zusammen	4 308	290	71	4	739	3 498	1 541	167	5 849	457
darunter mit Tankauflagen	16	–	1	–	3	12	9	–	25	–
Sattelschleppern	1 192	47	39	–	314	839	543	81	1 735	128
darunter mit										
Tankauflagen	19	1	3	–	9	7	6	1	25	2
landwirtschaftlichen										
Zugmaschinen	195	14	5	1	52	138	74	3	269	17
anderen Zugmaschinen	72	3	2	–	22	48	29	6	101	9
darunter mit Tankauflagen	–	–	–	–	–	–	–	–	–	–
Tankkraftwagen	3	–	–	–	1	2	–	–	3	–
Lastkraftwagen mit										
Spezialaufbau	107	7	5	–	22	80	38	7	145	14
Güterkraftfahrzeugen,										
ohne landwirtschaftliche										
Zugmaschinen zusammen	5 682	347	117	4	1 098	4 467	2 151	261	7 833	608
übrigen Kraftfahrzeugen	322	6	10	–	56	256	79	6	401	12
Kraftfahrzeugen zusammen	86 618	4 474	706	12	14 989	70 923	28 029	2 207	114 647	6 681
Straßenbahnen	332	17	6	–	70	256	81	–	413	17
Eisenbahnen	25	1	9	–	9	7	8	–	33	1
Fahrrädern	15 823	484	58	1	2 878	12 887	35	17	15 858	501
Fußgänger	8 295	184	114	1	1 967	6 214	13	6	8 308	190
Handwagen, Handkarren	7	1	–	–	–	7	–	–	7	1
Tierführer, Treiber	110	21	–	–	19	91	3	2	113	23
Bespannte Fuhrwerke	11	–	1	–	7	3	–	–	11	–
Sonstige und unbekannte										
Fahrzeuge	392	156	5	1	71	316	300	260	692	416
Andere Personen	270	18	2	–	38	230	28	8	298	26
Unfallbeteiligte insgesamt	111 883	5 356	901	15	20 048	90 934	28 497	2 500	140 380	7 856
darunter Fahrzeugführer	103 201	5 132	785	14	18 024	84 392	28 453	2 484	131 654	7 616

1) mit zulässigem Gesamtgewicht des Zugfahrzeuges

Noch: 5. Beteiligte an Straßenverkehrsunfällen 2013
5.3 Nach Monaten

Art der Verkehrsbeteiligung	Straßenverkehrsunfälle												
	ins- gesamt	Jan.	Febr.	März	April	Mai	Juni	Juli	Aug.	Sept.	Okt.	Nov.	Dez.
bei Unfällen mit Personenschaden													
Führer von													
Kleinkrafträdern	2 698	100	95	111	187	256	298	361	279	301	311	239	160
Mofas 25	1 245	68	57	54	82	108	131	167	132	119	139	101	87
Leichtkrafträdern	911	28	17	34	77	81	127	129	109	120	78	57	54
Krafträdern	3 783	32	45	118	435	447	537	616	538	516	315	100	84
Kraftrollern	196	5	3	6	14	16	32	39	21	19	19	12	10
Motorzweirädern zusammen	8 833	233	217	323	795	908	1 125	1 312	1 079	1 075	862	509	395
Personenkraftwagen	70 231	4 838	4 400	5 194	5 543	5 907	6 367	6 684	5 538	6 417	6 563	6 833	5 947
Kraftomnibussen	1 351	109	101	108	95	115	124	126	101	120	122	127	103
Oberleitungsomnibussen	4	–	–	1	–	–	–	–	–	1	1	–	1
Liefer- und Lastkraftwagen ohne Anhänger	3 772	266	250	296	310	309	393	330	323	327	369	316	283
davon mit zulässigem Gesamtgewicht													
bis 2 000 kg	293	25	23	26	27	31	24	26	17	19	35	19	21
2 001 – 3 500 kg	2 308	164	162	180	196	181	240	206	192	205	210	192	180
3 501 – 7 500 kg	441	22	21	39	34	32	43	44	48	36	48	42	32
7 501 – 9 000 kg	10	2	2	–	–	1	–	–	–	4	1	–	–
9 001 – 12 000 kg	156	10	13	14	5	15	19	5	20	19	18	11	7
12 001 – 16 000 kg	16	1	1	–	3	3	1	2	1	2	1	1	–
16 001 und mehr kg	310	30	18	17	22	28	45	23	27	25	29	24	22
ohne Angabe	238	12	10	20	23	18	21	24	18	17	27	27	21
Liefer- und Lastkraftwagen mit Anhänger	536	35	24	42	36	53	50	44	52	49	67	46	38
davon mit zulässigem Gesamtgewicht ¹⁾													
bis 2 000 kg	3	–	–	–	1	1	–	–	–	–	–	1	–
2 001 – 3 500 kg	98	3	3	9	7	13	11	6	9	10	12	10	5
3 501 – 7 500 kg	50	3	–	4	2	7	5	5	7	5	4	7	1
7 501 – 9 000 kg	1	–	–	–	–	–	–	–	–	–	–	–	1
9 001 – 12 000 kg	22	3	–	–	1	–	4	1	2	1	3	7	–
12 001 – 16 000 kg	3	–	–	–	–	1	1	1	–	–	–	–	–
16 001 und mehr kg	229	19	15	23	13	16	18	21	20	23	34	10	17
ohne Angabe	130	7	6	6	12	15	11	10	14	10	14	11	14
Liefer- und Lastkraftwagen zusammen	4 308	301	274	338	346	362	443	374	375	376	436	362	321
darunter mit Tankauflagen	16	1	1	–	1	2	2	–	–	1	1	3	4
Sattelschleppern	1 192	102	92	102	85	85	111	124	93	102	113	102	81
darunter mit Tankauflagen	19	3	3	4	–	–	1	3	–	–	2	3	–
landwirtschaftlichen													
Zugmaschinen	195	6	13	16	13	12	18	25	29	17	29	12	5
anderen Zugmaschinen	72	1	4	6	12	–	8	8	8	11	8	3	3
darunter mit Tankauflagen	–	–	–	–	–	–	–	–	–	–	–	–	–
Tankkraftwagen	3	–	–	–	1	–	–	–	–	–	–	2	–
Lastkraftwagen mit Spezialaufbau	107	14	7	7	5	6	21	11	3	15	10	3	5
Güterkraftfahrzeugen, ohne landwirtschaftliche Zugmaschinen zusammen	5 682	418	377	453	449	453	583	517	479	504	567	472	410
übrigen Kraftfahrzeugen	322	21	12	20	25	22	49	27	28	35	35	27	21
Kraftfahrzeugen zusammen	86 618	5 625	5 120	6 115	6 920	7 417	8 266	8 691	7 254	8 169	8 179	7 980	6 882
Straßenbahnen	332	31	20	32	22	29	23	20	21	32	31	35	36
Eisenbahnen	25	1	3	2	1	4	2	3	3	1	3	1	1
Fahrrädern	15 823	505	535	683	1 227	1 481	2 050	2 544	1 795	1 713	1 358	1 034	898
Fußgänger	8 295	727	597	592	597	649	671	671	518	616	757	994	906
Handwagen, Handkarren	7	–	–	–	1	2	1	1	1	–	–	1	–
Tierführer, Treiber	110	8	5	2	10	14	14	19	11	9	5	7	6
Bespannte Fuhrwerke	11	–	–	–	–	1	–	2	5	1	1	1	–
Sonstige und unbekannte Fzg.	392	19	19	21	27	37	37	56	36	38	40	30	32
Andere Personen	270	18	13	12	25	26	27	39	25	24	24	20	17
Unfallbeteiligte insgesamt	111 883	6 934	6 312	7 459	8 830	9 660	11 091	12 046	9 669	10 603	10 398	10 103	8 778
darunter Fahrzeugführer	103 201	6 181	5 697	6 853	8 197	8 969	10 378	11 316	9 114	9 954	9 612	9 081	7 849

1) mit zulässigem Gesamtgewicht des Zugfahrzeuges

Noch: 5. Beteiligte an Straßenverkehrsunfällen 2013
Noch: 5.3 Nach Monaten

Art der Verkehrsbeteiligung	Straßenverkehrsunfälle												
	ins-gesamt	Jan.	Febr.	März	April	Mai	Juni	Juli	Aug.	Sept.	Okt.	Nov.	Dez.
bei schwerwiegenden Unfällen mit Sachschaden (i. e. S.)													
Führer von													
Kleinkrafträdern	104	4	9	5	9	5	10	9	5	12	14	13	9
Mofas 25	57	6	2	2	3	5	2	7	9	3	7	7	4
Leichtkrafträdern	23	1	1	1	1	1	4	2	2	2	1	4	3
Krafträdern	162	4	2	10	14	26	18	17	26	15	16	7	7
Kraftrollern	9	1	1	2	–	1	–	1	–	1	2	–	–
Motorzweirädern zusammen	355	16	15	20	27	38	34	36	42	33	40	31	23
Personenkraftwagen	25 201	2 428	2 054	2 201	1 858	1 922	1 973	1 752	1 768	2 035	2 326	2 484	2 400
Kraftomnibussen	167	18	16	17	13	13	7	14	9	15	24	11	10
Oberleitungsomnibussen	2	–	–	1	–	–	1	–	–	–	–	–	–
Liefer- und Lastkraftwagen ohne Anhänger	1 295	143	112	123	79	94	107	114	81	96	142	108	96
davon mit zulässigem Gesamtgewicht													
bis 2 000 kg	99	13	7	16	5	2	11	9	2	9	15	6	4
2 001 – 3 500 kg	752	88	66	63	45	62	53	69	55	48	75	62	66
3 501 – 7 500 kg	131	17	8	12	14	8	13	9	10	6	10	15	9
7 501 – 9 000 kg	3	1	1	–	–	–	–	–	–	1	–	–	–
9 001 – 12 000 kg	48	3	4	9	1	2	5	6	2	6	3	3	4
12 001 – 16 000 kg	8	–	3	1	1	1	1	–	–	1	–	–	–
16 001 und mehr kg	119	9	12	8	9	4	8	11	9	14	19	10	6
ohne Angabe	135	12	11	14	4	15	16	10	3	11	20	12	7
Liefer- und Lastkraftwagen mit Anhänger	246	32	12	29	18	19	19	22	14	22	16	26	17
davon mit zulässigem Gesamtgewicht ¹⁾													
bis 2 000 kg	3	–	–	–	–	–	–	1	–	1	–	1	–
2 001 – 3 500 kg	36	3	1	4	1	3	7	3	–	3	3	4	4
3 501 – 7 500 kg	27	2	1	4	1	5	3	1	1	3	2	3	1
7 501 – 9 000 kg	–	–	–	–	–	–	–	–	–	–	–	–	–
9 001 – 12 000 kg	6	2	2	–	–	2	–	–	–	–	–	–	–
12 001 – 16 000 kg	4	1	–	2	–	–	–	1	–	–	–	–	–
16 001 und mehr kg	114	15	5	13	13	7	6	8	9	11	6	15	6
ohne Angabe	56	9	3	6	3	2	3	8	4	4	5	3	6
Liefer- und Lastkraftwagen zusammen	1 541	175	124	152	97	113	126	136	95	118	158	134	113
darunter mit Tankauflagen	9	–	1	4	1	–	–	–	–	–	1	–	2
Sattelschleppern	543	78	51	59	47	35	38	44	29	33	52	42	35
darunter mit Tankauflagen	6	2	1	–	–	–	–	2	1	–	–	–	–
landwirtschaftlichen Zugma- schinen	74	6	3	9	6	4	7	6	8	4	11	3	7
anderen Zugmaschinen	29	1	1	3	3	1	1	1	4	4	2	3	5
darunter mit Tankauflagen	–	–	–	–	–	–	–	–	–	–	–	–	–
Tankkraftwagen	–	–	–	–	–	–	–	–	–	–	–	–	–
Lastkraftwagen mit Spezialaufbau	38	2	5	8	4	1	–	2	2	6	3	1	4
Güterkraftfahrzeugen, ohne landwirtschaftliche Zugma- schinen zusammen	2 151	256	181	222	151	150	165	183	130	161	215	180	157
übrigen Kraftfahrzeugen	79	11	3	2	7	4	10	2	6	7	10	11	6
Kraftfahrzeugen zusammen	28 029	2 735	2 272	2 472	2 062	2 131	2 197	1 993	1 963	2 255	2 626	2 720	2 603
Straßenbahnen	81	7	4	10	6	11	7	5	2	3	9	8	9
Eisenbahnen	8	2	–	–	–	1	1	–	–	1	–	2	1
Fahrrädern	35	2	3	10	2	1	4	3	–	3	2	2	3
Fußgänger	13	1	2	1	1	1	1	1	–	–	1	2	2
Handwagen, Handkarren	–	–	–	–	–	–	–	–	–	–	–	–	–
Tierführer, Treiber	3	–	–	1	–	1	1	–	–	–	–	–	–
Bespannte Fuhrwerke	–	–	–	–	–	–	–	–	–	–	–	–	–
Sonstige und unbekannte Fzg.	300	25	27	20	20	22	15	21	21	29	30	31	39
Andere Personen	28	2	1	2	2	3	1	3	3	2	5	4	–
Unfallbeteiligte insgesamt	28 497	2 774	2 309	2 516	2 093	2 171	2 227	2 026	1 989	2 293	2 673	2 769	2 657
darunter Fahrzeugführer	28 453	2 771	2 306	2 512	2 090	2 166	2 224	2 022	1 986	2 291	2 667	2 763	2 655

Anmerkung Seite 39

Noch: 5. Beteiligte an Straßenverkehrsunfällen 2013
5.4 Bei Unfällen mit Personenschaden nach Altersgruppen und Geschlecht*)

Alter von ... bis unter ... Jahren	a = Zusammen b = männlich c = weiblich	Beteiligte an Unfällen mit Personenschaden											
		ins- gesamt	Fahrzeugführer von									Fuß- gänger	sonstige
			Mofas, Mopeds	Motor- rädern	Per- sonen- kraft- wagen	Kraft- omni- bussen, Obussen	Güter- kraft- fahr- zeugen	landwirt. Zug- ma- schinen	übrigen Kraft- fahr- zeugen	Kraftfahr- zeugen zu- sammen	Fahr- rädern		
unter 15	a	4 241	10	2	27	–	3	–	–	42	2 215	1 926	58
	b	2 622	9	2	15	–	3	–	–	29	1 425	1 136	32
	c	1 619	1	–	12	–	–	–	–	13	790	790	26
15 – 18	a	3 050	955	410	106	–	2	7	3	1 483	1 087	461	19
	b	2 019	704	372	70	–	2	7	2	1 157	643	211	8
	c	1 031	251	38	36	–	–	–	1	326	444	250	11
18 – 21	a	7 408	401	313	5 418	3	111	20	16	6 282	663	441	22
	b	4 591	297	282	3 263	3	102	20	14	3 981	395	206	9
	c	2 817	104	31	2 155	–	9	–	2	2 301	268	235	13
21 – 25	a	9 415	320	437	6 912	32	302	23	26	8 052	847	468	48
	b	5 788	219	391	4 077	26	282	23	18	5 036	491	228	33
	c	3 627	101	46	2 835	6	20	–	8	3 016	356	240	15
25 – 30	a	9 539	255	395	6 801	61	504	18	27	8 061	943	473	62
	b	5 870	188	355	3 894	57	479	18	26	5 017	562	244	47
	c	3 669	67	40	2 907	4	25	–	1	3 044	381	229	15
30 – 35	a	8 650	227	274	6 100	77	529	14	34	7 255	915	399	81
	b	5 483	178	251	3 564	70	515	13	32	4 623	590	206	64
	c	3 167	49	23	2 536	7	14	1	2	2 632	325	193	17
35 – 40	a	8 082	230	287	5 627	148	555	11	24	6 882	787	345	68
	b	5 078	171	262	3 186	130	531	11	19	4 310	534	180	54
	c	3 004	59	25	2 441	18	24	–	5	2 572	253	165	14
40 – 45	a	9 539	257	382	6 411	164	731	16	28	7 989	1 044	418	88
	b	6 141	206	339	3 726	143	709	16	25	5 164	691	228	58
	c	3 398	51	43	2 685	21	22	–	3	2 825	353	190	30
45 – 50	a	11 411	349	602	7 312	243	884	20	42	9 452	1 336	471	152
	b	7 526	276	548	4 346	216	848	20	39	6 293	868	254	111
	c	3 885	73	54	2 966	27	36	–	3	3 159	468	217	41
50 – 55	a	9 935	316	702	6 046	276	699	26	24	8 089	1 261	480	105
	b	6 653	243	643	3 694	243	682	26	21	5 552	772	248	81
	c	3 282	73	59	2 352	33	17	–	3	2 537	489	232	24
55 – 60	a	7 243	206	477	4 380	185	502	11	33	5 794	992	393	64
	b	4 827	161	449	2 681	172	491	11	29	3 994	599	179	55
	c	2 416	45	28	1 699	13	11	–	4	1 800	393	214	9
60 – 65	a	5 424	130	279	3 351	94	320	12	14	4 200	846	339	39
	b	3 752	114	269	2 247	93	314	11	9	3 057	511	151	33
	c	1 672	16	10	1 104	1	6	1	5	1 143	335	188	6
65 – 70	a	3 506	72	130	2 194	28	125	6	13	2 568	627	288	23
	b	2 388	69	125	1 499	26	123	6	12	1 860	383	126	19
	c	1 118	3	5	695	2	2	–	1	708	244	162	4
70 – 75	a	3 906	78	90	2 384	17	56	2	8	2 635	863	389	19
	b	2 493	71	88	1 583	16	54	2	7	1 821	497	163	12
	c	1 413	7	2	801	1	2	–	1	814	366	226	7
75 und mehr	a	5 699	99	64	3 327	2	21	1	11	3 525	1 153	950	71
	b	3 619	89	64	2 376	2	20	1	11	2 563	704	313	39
	c	2 080	10	–	951	–	1	–	–	962	449	637	32
Zusammen	a	107 048	3 905	4 844	66 396	1 330	5 344	187	303	82 309	15 579	8 241	919
	b	68 850	2 995	4 440	40 221	1 197	5 155	185	264	54 457	9 665	4 073	655
	c	38 198	910	404	26 175	133	189	2	39	27 852	5 914	4 168	264
Ohne Angabe	a	4 835	38	46	3 835	25	338	8	19	4 309	244	54	228
Insgesamt	a	111 883	3 943	4 890	70 231	1 355	5 682	195	322	86 618	15 823	8 295	1 147

*) Summenzeilen einschl. ohne Angabe des Geschlechts

Noch: 5. Beteiligte an Straßenverkehrsunfällen 2013
5.5 Hauptverursacher bei Unfällen mit Personenschaden nach Altersgruppen und Geschlecht*)

Alter von ... bis unter ... Jahren a = Zusammen b = männlich c = weiblich	Hauptverursacher bei Unfällen mit Personenschaden													
	ins- gesamt	Fahrzeugführer von									Fuß- gänger	sonstige		
		Mofas, Mopeds	Motor- rädern	Per- sonen- kraft- wagen	Kraft- omni- bussen, Obussen	Güter- kraft- fahr- zeugen	landwirt. Zug- ma- schinen	übrigen Kraft- fahr- zeugen	Kraftfahr- zeugen zu- sammen	Fahr- rädern				
unter 15	a	1 777	8	2	20	–	3	–	–	33	1 044	685	15	
	b	1 201	8	2	10	–	3	–	–	23	732	438	8	
	c	576	–	–	10	–	–	–	–	10	312	247	7	
15 – 18	a	1 593	573	237	72	–	1	5	3	891	518	176	8	
	b	1 136	431	212	51	–	1	5	2	702	341	88	5	
	c	457	142	25	21	–	–	–	1	189	177	88	3	
18 – 21	a	4 831	229	185	3 908	3	82	16	9	4 432	265	123	11	
	b	3 095	170	161	2 404	3	75	16	8	2 837	184	70	4	
	c	1 736	59	24	1 504	–	7	–	1	1 595	81	53	7	
21 – 25	a	5 573	183	249	4 418	11	204	14	15	5 094	333	124	22	
	b	3 580	125	225	2 698	9	193	14	11	3 275	215	74	16	
	c	1 993	58	24	1 720	2	11	–	4	1 819	118	50	6	
25 – 30	a	5 104	125	221	3 856	22	332	12	17	4 585	365	128	26	
	b	3 301	90	198	2 306	21	317	12	17	2 961	244	78	18	
	c	1 803	35	23	1 550	1	15	–	–	1 624	121	50	8	
30 – 35	a	4 364	111	148	3 259	32	356	8	21	3 935	321	87	21	
	b	2 868	84	135	1 963	28	345	7	20	2 582	219	53	14	
	c	1 496	27	13	1 296	4	11	1	1	1 353	102	34	7	
35 – 40	a	3 948	104	159	2 885	61	331	6	10	3 556	287	78	27	
	b	2 552	78	141	1 660	53	320	6	8	2 266	216	50	20	
	c	1 396	26	18	1 225	8	11	–	2	1 290	71	28	7	
40 – 45	a	4 497	104	179	3 199	77	437	10	14	4 020	359	82	36	
	b	2 943	79	152	1 861	64	425	10	12	2 603	262	55	23	
	c	1 554	25	27	1 338	13	12	–	2	1 417	97	27	13	
45 – 50	a	5 355	133	263	3 730	110	518	11	20	4 785	425	93	52	
	b	3 597	103	235	2 249	97	500	11	19	3 214	294	51	38	
	c	1 758	30	28	1 481	13	18	–	1	1 571	131	42	14	
50 – 55	a	4 648	154	316	3 099	129	391	16	10	4 115	409	78	46	
	b	3 195	122	281	1 924	117	381	16	10	2 851	266	44	34	
	c	1 453	32	35	1 175	12	10	–	–	1 264	143	34	12	
55 – 60	a	3 585	100	213	2 381	96	313	9	23	3 135	343	78	29	
	b	2 439	78	197	1 454	88	307	9	20	2 153	216	47	23	
	c	1 146	22	16	927	8	6	–	3	982	127	31	6	
60 – 65	a	2 643	64	113	1 867	41	191	7	8	2 291	275	55	22	
	b	1 881	57	106	1 264	41	188	7	6	1 669	167	26	19	
	c	762	7	7	603	–	3	–	2	622	108	29	3	
65 – 70	a	1 789	32	55	1 318	15	85	3	10	1 518	215	42	14	
	b	1 269	31	51	895	14	84	3	10	1 088	145	24	12	
	c	520	1	4	423	1	1	–	–	430	70	18	2	
70 – 75	a	2 098	39	45	1 570	8	40	1	4	1 707	322	60	9	
	b	1 391	36	44	1 039	7	39	1	3	1 169	182	34	6	
	c	707	3	1	531	1	1	–	1	538	140	26	3	
75 und mehr	a	3 329	46	40	2 538	2	16	1	6	2 649	493	144	43	
	b	2 305	44	40	1 805	2	16	1	6	1 914	301	59	31	
	c	1 024	2	–	733	–	–	–	–	735	192	85	12	
Zusammen	a	55 134	2 005	2 425	38 120	607	3 300	119	170	46 746	5 974	2 033	381	
	b	36 753	1 536	2 180	23 583	544	3 194	118	152	31 307	3 984	1 191	271	
	c	18 381	469	245	14 537	63	106	1	18	15 439	1 990	842	110	
Ohne Angabe	a	2 083	29	29	1 471	16	127	5	2	1 679	207	45	152	
	Insgesamt	a	57 217	2 034	2 454	39 591	623	3 427	124	172	48 425	6 181	2 078	533

*) Summenzeile einschl. ohne Angabe des Geschlechts

Noch: 5. Beteiligte an Straßenverkehrsunfällen 2013
5.6 Hauptverursacher nach Altersgruppen, Geschlecht und Unfallfolgen*)

Alter von ... bis unter ... Jahren a = Zusammen b = männlich c = weiblich	Unfälle mit Personenschaden				Verunglückte				Schwer- wiegende Unfälle mit Sach- schaden (i. e. S.)	
	insgesamt	mit			insgesamt	davon				
		Getöteten	Schwer- verletzten	Leicht- verletzten		Getötete	Schwer- verletzte	Leicht- verletzte		
alle Hauptverursacher										
unter 15	a	1 777	1	400	1 376	1 946	1	406	1 539	14
	b	1 201	–	262	939	1 318	–	265	1 053	13
	c	576	1	138	437	628	1	141	486	1
15 – 18	a	1 593	4	297	1 292	1 825	4	309	1 512	113
	b	1 136	4	211	921	1 298	4	220	1 074	106
	c	457	–	86	371	527	–	89	438	7
18 – 21	a	4 831	38	949	3 844	6 857	42	1 164	5 651	1 573
	b	3 095	32	638	2 425	4 421	36	790	3 595	1 121
	c	1 736	6	311	1 419	2 436	6	374	2 056	452
21 – 25	a	5 573	42	1 043	4 488	7 496	48	1 216	6 232	1 661
	b	3 580	35	685	2 860	4 810	41	802	3 967	1 239
	c	1 993	7	358	1 628	2 686	7	414	2 265	422
25 – 30	a	5 104	38	954	4 112	6 744	39	1 085	5 620	1 628
	b	3 301	29	653	2 619	4 375	30	757	3 588	1 169
	c	1 803	9	301	1 493	2 369	9	328	2 032	459
30 – 35	a	4 364	29	697	3 638	5 682	36	782	4 864	1 206
	b	2 868	20	500	2 348	3 689	22	557	3 110	861
	c	1 496	9	197	1 290	1 993	14	225	1 754	345
35 – 40	a	3 948	25	664	3 259	5 096	26	747	4 323	1 114
	b	2 552	23	450	2 079	3 284	24	505	2 755	760
	c	1 396	2	214	1 180	1 812	2	242	1 568	354
40 – 45	a	4 497	28	796	3 673	5 701	30	884	4 787	1 150
	b	2 943	25	533	2 385	3 715	27	588	3 100	821
	c	1 554	3	263	1 288	1 986	3	296	1 687	329
45 – 50	a	5 355	41	1 005	4 309	6 609	41	1 091	5 477	1 301
	b	3 597	33	702	2 862	4 413	33	769	3 611	873
	c	1 758	8	303	1 447	2 196	8	322	1 866	428
50 – 55	a	4 648	43	937	3 668	5 779	44	1 023	4 712	1 030
	b	3 195	38	645	2 512	3 965	38	706	3 221	713
	c	1 453	5	292	1 156	1 814	6	317	1 491	317
55 – 60	a	3 585	32	725	2 828	4 446	32	790	3 624	809
	b	2 439	25	511	1 903	3 056	25	560	2 471	574
	c	1 146	7	214	925	1 390	7	230	1 153	235
60 – 65	a	2 643	36	513	2 094	3 214	37	564	2 613	591
	b	1 881	26	361	1 494	2 276	26	401	1 849	407
	c	762	10	152	600	938	11	163	764	184
65 – 70	a	1 789	14	355	1 420	2 202	14	384	1 804	376
	b	1 269	13	249	1 007	1 556	13	272	1 271	251
	c	520	1	106	413	646	1	112	533	125
70 – 75	a	2 098	28	488	1 582	2 576	28	533	2 015	479
	b	1 391	21	308	1 062	1 691	21	330	1 340	328
	c	707	7	180	520	885	7	203	675	151
75 und mehr	a	3 329	52	828	2 449	4 161	52	926	3 183	763
	b	2 305	41	526	1 738	2 908	41	595	2 272	531
	c	1 024	11	302	711	1 253	11	331	911	232
Zusammen	a	55 134	451	10 651	44 032	70 334	474	11 904	57 956	13 808
	b	36 753	365	7 234	29 154	46 775	381	8 117	38 277	9 767
	c	18 381	86	3 417	14 878	23 559	93	3 787	19 679	4 041
Ohne Angabe	a	2 083	5	200	1 878	2 258	5	211	2 042	1 104
	Insgesamt	57 217	456	10 851	45 910	72 592	479	12 115	59 998	14 912

*) Summenzeile einschl. ohne Angabe des Geschlechts

Noch: 5. Beteiligte an Straßenverkehrsunfällen 2013
Noch: 5.6 Hauptverursacher nach Altersgruppen, Geschlecht und Unfallfolgen*)

Alter von ... bis unter ... Jahren a = Zusammen b = männlich c = weiblich	Unfälle mit Personenschaden				Verunglückte				Schwer- wiegende Unfälle mit Sach- schaden (i. e. S.)	
	insgesamt	mit			insgesamt	davon				
		Getöteten	Schwer- verletzten	Leicht- verletzten		Getötete	Schwer- verletzte	Leicht- verletzte		
Führer von Personenkraftwagen (Hauptverursacher)										
unter 15	a	20	–	1	19	21	–	1	20	8
	b	10	–	–	10	10	–	–	10	7
	c	10	–	1	9	11	–	1	10	1
15 – 18	a	72	–	14	58	110	–	17	93	74
	b	51	–	11	40	80	–	13	67	69
	c	21	–	3	18	30	–	4	26	5
18 – 21	a	3 908	34	721	3 153	5 810	38	925	4 847	1 521
	b	2 404	28	469	1 907	3 622	32	613	2 977	1 071
	c	1 504	6	252	1 246	2 188	6	312	1 870	450
21 – 25	a	4 418	32	746	3 640	6 140	38	907	5 195	1 578
	b	2 698	26	454	2 218	3 773	32	559	3 182	1 157
	c	1 720	6	292	1 422	2 367	6	348	2 013	421
25 – 30	a	3 856	21	657	3 178	5 243	22	766	4 455	1 496
	b	2 306	17	410	1 879	3 187	18	493	2 676	1 042
	c	1 550	4	247	1 299	2 056	4	273	1 779	454
30 – 35	a	3 259	22	436	2 801	4 341	28	493	3 820	1 102
	b	1 963	14	282	1 667	2 587	15	316	2 256	761
	c	1 296	8	154	1 134	1 754	13	177	1 564	341
35 – 40	a	2 885	12	421	2 452	3 786	12	482	3 292	991
	b	1 660	11	247	1 402	2 167	11	282	1 874	642
	c	1 225	1	174	1 050	1 619	1	200	1 418	349
40 – 45	a	3 199	15	481	2 703	4 148	15	552	3 581	1 008
	b	1 861	14	276	1 571	2 408	14	317	2 077	686
	c	1 338	1	205	1 132	1 740	1	235	1 504	322
45 – 50	a	3 730	24	549	3 157	4 718	24	616	4 078	1 132
	b	2 249	19	330	1 900	2 837	19	379	2 439	709
	c	1 481	5	219	1 257	1 881	5	237	1 639	423
50 – 55	a	3 099	18	476	2 605	3 900	19	541	3 340	887
	b	1 924	15	274	1 635	2 406	15	315	2 076	571
	c	1 175	3	202	970	1 494	4	226	1 264	316
55 – 60	a	2 381	16	388	1 977	2 964	16	438	2 510	677
	b	1 454	13	250	1 191	1 825	13	285	1 527	446
	c	927	3	138	786	1 139	3	153	983	231
60 – 65	a	1 867	17	306	1 544	2 302	17	349	1 936	531
	b	1 264	11	207	1 046	1 550	11	240	1 299	348
	c	603	6	99	498	752	6	109	637	183
65 – 70	a	1 318	8	215	1 095	1 623	8	235	1 380	349
	b	895	7	144	744	1 089	7	158	924	227
	c	423	1	71	351	534	1	77	456	122
70 – 75	a	1 570	14	296	1 260	1 977	14	336	1 627	461
	b	1 039	9	186	844	1 282	9	204	1 069	310
	c	531	5	110	416	695	5	132	558	151
75 und mehr	a	2 538	19	530	1 989	3 299	19	621	2 659	753
	b	1 805	14	358	1 433	2 359	14	423	1 922	521
	c	733	5	172	556	940	5	198	737	232
Zusammen	a	38 120	252	6 237	31 631	50 382	270	7 279	42 833	12 568
	b	23 583	198	3 898	19 487	31 182	210	4 597	26 375	8 567
	c	14 537	54	2 339	12 144	19 200	60	2 682	16 458	4 001
Ohne Angabe	a	1 471	2	136	1 333	1 603	2	145	1 456	650
	Insgesamt	39 591	254	6 373	32 964	51 985	272	7 424	44 289	13 218

Anmerkung Seite 43

Noch: 5. Beteiligte an Straßenverkehrsunfällen 2013
5.7 Hauptverursacher nach Art der Verkehrsbeteiligung und Unfallfolgen

Art der Verkehrsbeteiligung	Unfälle mit Personenschaden				Verunglückte				Schwerwiegende Unfälle mit Sachschaden (i. e. S.)
	insgesamt	mit			insgesamt	davon			
		Getöteten	Schwer- verletzten	Leicht- verletzten		Getötete	Schwer- verletzte	Leicht- verletzte	
Führer von									
Kleinkrafträdern	1 337	2	306	1 029	1 467	2	315	1 150	46
Mofas 25	697	1	139	557	762	1	142	619	28
Leichtkrafträdern	459	3	117	339	515	3	120	392	10
Krafträdern	1 903	44	795	1 064	2 172	45	842	1 285	55
Kraftrollern	92	1	24	67	98	1	25	72	6
Motorweirädern zusammen	4 488	51	1 381	3 056	5 014	52	1 444	3 518	145
Personenkraftwagen	39 591	254	6 373	32 964	51 985	272	7 424	44 289	13 218
Kraftomnibussen	623	6	109	508	964	6	124	834	47
Oberleitungsomnibussen	–	–	–	–	–	–	–	–	1
Liefer- und Lastkraftwagen ohne Anhänger	2 403	28	334	2 041	3 014	28	384	2 602	685
davon mit zulässigem Gesamtgewicht									
bis 2 000 kg	173	2	20	151	208	2	20	186	48
2 001 – 3 500 kg	1 501	11	193	1 297	1 894	11	230	1 653	397
3 501 – 7 500 kg	267	7	47	213	326	7	49	270	56
7 501 – 9 000 kg	7	–	–	7	7	–	–	7	1
9 001 – 12 000 kg	93	2	15	76	133	2	19	112	24
12 001 – 16 000 kg	11	1	2	8	17	1	2	14	1
16 001 und mehr kg	192	4	39	149	226	4	40	182	56
ohne Angabe	159	1	18	140	203	1	24	178	102
Liefer- und Lastkraftwagen mit Anhänger	285	3	54	228	383	3	58	322	126
davon mit zulässigem Gesamt- gewicht des Zugfahrzeuges									
bis 2 000 kg	1	–	–	1	1	–	–	1	2
2 001 – 3 500 kg	63	–	10	53	83	–	10	73	18
3 501 – 7 500 kg	18	–	2	16	27	–	2	25	18
7 501 – 9 000 kg	–	–	–	–	–	–	–	–	–
9 001 – 12 000 kg	11	–	2	9	14	–	2	12	4
12 001 – 16 000 kg	–	–	–	–	–	–	–	–	3
16 001 und mehr kg	109	2	24	83	149	2	26	121	55
ohne Angabe	83	1	16	66	109	1	18	90	26
Liefer- und Lastkraftwagen zusammen	2 688	31	388	2 269	3 397	31	442	2 924	811
darunter mit Tankauflagen	14	1	3	10	20	1	3	16	3
Sattelschleppern	649	12	148	489	884	16	177	691	257
darunter mit Tankauflagen	13	1	7	5	30	2	7	21	2
landwirtschaftlichen Zugmaschinen	124	3	28	93	152	3	30	119	37
anderen Zugmaschinen	37	1	9	27	47	1	11	35	13
darunter mit Tankauflagen	–	–	–	–	–	–	–	–	–
Tankkraftwagen	2	–	–	2	3	–	–	3	–
Lastkraftwagen mit Spezialaufbau	51	2	10	39	72	2	10	60	16
Güterkraftfahrzeugen, ohne landwirtschaftliche Zug- maschinen zusammen	3 427	46	555	2 826	4 403	50	640	3 713	1 097
übrigen Kraftfahrzeugen	172	4	24	144	242	4	26	212	45
Kraftfahrzeugen zusammen	48 425	364	8 470	39 591	62 760	387	9 688	52 685	14 590
Straßenbahnen	73	–	13	60	93	–	13	80	3
Eisenbahnen	–	–	–	–	–	–	–	–	–
Fahrrädern	6 181	33	1 586	4 562	6 814	33	1 605	5 176	19
Fußgänger	2 078	53	703	1 322	2 426	53	725	1 648	8
Handwagen, Handkarren	2	–	–	2	2	–	–	2	–
Tierführer, Treiber	93	–	18	75	103	–	19	84	3
Bespannte Fuhrwerke	11	1	7	3	15	1	8	6	–
Sonstige und unbekannte Fahrzeuge	267	4	46	217	285	4	49	232	275
Andere Personen	87	1	8	78	94	1	8	85	14
Unfallbeteiligte insgesamt	57 217	456	10 851	45 910	72 592	479	12 115	59 998	14 912

Noch: 5. Beteiligte an Straßenverkehrsunfällen 2013
5.8 Nach Wohnsitz und ihrer Nationalität

Nationalität	Beteiligte an Unfällen mit Personenschaden								Verunglückte Beteiligte ¹⁾			
	ins- gesamt	Kraft- fahr- zeug- führer	darunter von				Rad- fahrer	Fuß- gänger	ins- gesamt	davon		
			Motor- zwei- rädern	Per- sonen- kraft- wagen	Kraft- omni- bussen	Güter- kraft- fahr- zeugen				Getötete	Schwer- verletzte	Leicht- verletzte
innerhalb von Ortschaften												
Beteiligte zusammen	85 834	62 436	6 673	51 017	1 224	3 219	14 428	7 971	44 071	169	6 936	36 966
darunter												
Ausländer mit Wohnsitz im Inland	9 181	6 792	385	5 762	186	450	1 238	1 068	4 592	14	708	3 870
davon mit Staats- angehörigkeit												
Bosnien-Herzegowina	180	139	11	110	6	12	25	16	87	–	12	75
Frankreich	59	35	2	31	–	2	17	7	37	–	4	33
Griechenland	333	264	19	220	9	16	29	38	163	1	22	140
Irak	148	94	3	86	1	4	30	22	75	1	16	58
Italien	564	454	45	374	7	27	45	57	274	2	42	230
Kasachstan	134	99	11	77	3	8	20	12	63	–	12	51
Kosovo	204	143	3	125	8	7	30	31	106	–	13	93
Kroatien	139	95	3	80	1	11	27	14	71	–	8	63
Niederlande	177	122	14	101	1	6	40	15	104	–	21	83
Österreich	73	49	4	42	1	2	13	11	36	–	9	27
Polen	702	481	23	404	10	41	134	79	357	1	56	300
Portugal	136	110	12	86	3	8	17	6	56	–	6	50
Rumänien	203	144	4	110	2	28	29	30	78	–	18	60
Russland	279	183	9	152	9	13	56	39	151	–	32	119
Serbien/Montenegro	370	256	24	212	11	9	47	62	206	1	35	170
Spanien	123	96	13	78	1	4	15	12	71	–	9	62
Türkei	3 070	2 502	109	2 173	65	153	232	305	1 446	7	203	1 236
Ukraine	85	53	5	45	1	2	11	19	47	–	9	38
Vereinigte Staaten	46	27	–	26	–	1	16	3	20	–	7	13
Vereinigtes Königreich	122	86	10	66	2	8	25	11	58	–	6	52
außerhalb von Ortschaften												
Beteiligte zusammen	26 049	24 182	2 160	19 214	131	2 463	1 395	324	15 502	248	3 649	11 605
darunter												
Ausländer mit Wohnsitz im Inland	1 904	1 813	70	1 506	11	222	71	16	1 103	16	243	844
davon mit Staats- angehörigkeit												
Bosnien-Herzegowina	33	33	–	31	–	2	–	–	20	–	1	19
Frankreich	12	12	1	11	–	–	–	–	9	–	–	9
Griechenland	51	50	2	38	–	10	1	–	30	–	11	19
Irak	21	20	–	18	–	2	1	–	9	–	2	7
Italien	72	71	8	57	–	6	–	–	45	–	8	37
Kasachstan	43	40	2	32	1	5	3	–	25	1	11	13
Kosovo	55	52	–	44	–	8	3	–	34	–	8	26
Kroatien	28	25	–	22	–	3	3	–	21	–	2	19
Niederlande	71	66	4	58	–	3	4	1	38	1	7	30
Österreich	14	14	2	10	–	2	–	–	7	–	–	7
Polen	198	183	12	133	–	36	11	3	113	–	28	85
Portugal	22	21	1	19	–	1	1	–	11	–	2	9
Rumänien	51	48	2	35	1	10	3	–	24	–	3	21
Russland	67	66	8	47	–	11	1	–	36	–	10	26
Serbien/Montenegro	57	56	–	48	1	7	1	–	29	–	5	24
Spanien	35	33	2	28	–	3	1	1	25	–	6	19
Türkei	575	561	12	495	4	50	11	3	345	8	75	262
Ukraine	16	14	1	10	–	3	1	1	10	–	3	7
Vereinigte Staaten	9	8	–	6	–	2	–	1	5	–	2	3
Vereinigtes Königreich	58	52	–	46	–	5	6	–	36	1	8	27

1) ohne Mitfahrer

Noch: 5. Beteiligte an Straßenverkehrsunfällen 2012
Noch: 5.8 Nach Wohnsitz und ihrer Nationalität

Nationalität	Beteiligte an Unfällen mit Personenschaden								Verunglückte Beteiligte ¹⁾			
	ins- gesamt	Kraft- fahr- zeug- führer	darunter von				Rad- fahrer	Fuß- gänger	ins- gesamt	davon		
			Motor- zwei- rädern	Per- sonen- kraft- wagen	Kraft- omni- bussen	Güter- kraft- fahr- zeugen				Getötete	Schwer- verletzte	Leicht- verletzte
innerhalb und außerhalb von Ortschaften												
Beteiligte insgesamt	111 883	86 618	8 833	70 231	1 355	5 682	15 823	8 295	59 573	417	10 585	48 571
darunter												
Ausländer mit Wohnsitz im Inland	11 085	8 605	455	7 268	197	672	1 309	1 084	5 695	30	951	4 714
davon mit Staats- angehörigkeit												
Bosnien-Herzegowina	213	172	11	141	6	14	25	16	107	–	13	94
Frankreich	71	47	3	42	–	2	17	7	46	–	4	42
Griechenland	384	314	21	258	9	26	30	38	193	1	33	159
Irak	169	114	3	104	1	6	31	22	84	1	18	65
Italien	636	525	53	431	7	33	45	57	319	2	50	267
Kasachstan	177	139	13	109	4	13	23	12	88	1	23	64
Kosovo	259	195	3	169	8	15	33	31	140	–	21	119
Kroatien	167	120	3	102	1	14	30	14	92	–	10	82
Niederlande	248	188	18	159	1	9	44	16	142	1	28	113
Österreich	87	63	6	52	1	4	13	11	43	–	9	34
Polen	900	664	35	537	10	77	145	82	470	1	84	385
Portugal	158	131	13	105	3	9	18	6	67	–	8	59
Rumänien	254	192	6	145	3	38	32	30	102	–	21	81
Russland	346	249	17	199	9	24	57	39	187	–	42	145
Serbien/Montenegro	427	312	24	260	12	16	48	62	235	1	40	194
Spanien	158	129	15	106	1	7	16	13	96	–	15	81
Türkei	3 645	3 063	121	2 668	69	203	243	308	1 791	15	278	1 498
Ukraine	101	67	6	55	1	5	12	20	57	–	12	45
Vereinigte Staaten	55	35	–	32	–	3	16	4	25	–	9	16
Vereinigtes Königreich	180	138	10	112	2	13	31	11	94	1	14	79

Anmerkung Seite 46

Noch: **5. Beteiligte an Straßenverkehrsunfällen 2013**
5.9 Alkoholisierte Beteiligte nach Altersgruppen und Ortslage bei Unfällen mit Personenschaden

Art der Verkehrsbeteiligung	Beteiligte an Unfällen mit Personenschaden									
	insgesamt ¹⁾	darunter im Alter von ... bis unter ... Jahren								
		15 – 18	18 – 21	21 – 25	25 – 35	35 – 45	45 – 55	55 – 65	65 – 75	75 und mehr

innerhalb und außerhalb von Ortschaften

Beteiligte insgesamt

Führer von										
Mofas, Mopeds	3 943	955	401	320	482	487	665	336	150	99
Leichtkrafträdern	911	337	53	18	34	43	149	168	78	23
Krafträdern, Kraftrollern	3 979	73	260	419	635	626	1 155	588	142	41
Personenkraftwagen	70 231	106	5 418	6 912	12 901	12 038	13 358	7 731	4 578	3 327
Güterkraftfahrzeugen	5 682	2	111	302	1 033	1 286	1 583	822	181	21
übrigen Kraftfahrzeugen	322	3	16	26	61	52	66	47	21	11
Fahrrädern	15 823	1 087	663	847	1 858	1 831	2 597	1 838	1 490	1 153
Fußgänger	8 295	461	441	468	872	763	951	732	677	950
Insgesamt²⁾	111 883	3 050	7 408	9 415	18 189	17 621	21 346	12 667	7 412	5 699
darunter weiblich	38 416	1 031	2 817	3 627	6 836	6 402	7 167	4 088	2 531	2 080

alkoholisierte Beteiligte

Führer von										
Mofas, Mopeds	201	18	16	22	31	33	46	30	3	2
Leichtkrafträdern	14	1	1	–	1	3	3	4	1	–
Krafträdern, Kraftrollern	59	1	4	2	18	15	14	4	1	–
Personenkraftwagen	1 396	15	168	266	375	200	216	108	41	7
Güterkraftfahrzeugen	43	–	1	3	6	15	13	5	–	–
übrigen Kraftfahrzeugen	–	–	–	–	–	–	–	–	–	–
Fahrrädern	684	17	45	49	135	148	172	75	33	10
Fußgänger	102	1	6	10	20	17	32	11	3	2
Insgesamt²⁾	2 512	53	243	352	587	433	496	240	85	23
darunter weiblich	339	7	23	40	71	62	89	30	15	2

von je 1 000 Beteiligten insgesamt waren alkoholisiert

Führer von										
Mofas, Mopeds	51	19	40	69	64	68	69	89	20	20
Leichtkrafträdern	15	3	19	–	29	70	20	24	13	–
Krafträdern, Kraftrollern	15	14	15	5	28	24	12	7	7	–
Personenkraftwagen	20	142	31	38	29	17	16	14	9	2
Güterkraftfahrzeugen	8	–	9	10	6	12	8	6	–	–
übrigen Kraftfahrzeugen	–	–	–	–	–	–	–	–	–	–
Fahrrädern	43	16	68	58	73	81	66	41	22	9
Fußgänger	12	2	14	21	23	22	34	15	4	2
Insgesamt²⁾	22	17	33	37	32	25	23	19	11	4
darunter weiblich	9	7	8	11	10	10	12	7	6	1

1) einschl. ohne Angabe des Alters – 2) einschl. sonstiger Beteiligter

Noch: 5. Beteiligte an Straßenverkehrsunfällen 2013
Noch: 5.9 Alkoholisierte Beteiligte nach Altersgruppen und Ortslage bei Unfällen mit Personenschaden

Art der Verkehrsbeteiligung	Beteiligte an Unfällen mit Personenschaden									
	insgesamt ¹⁾	darunter im Alter von ... bis unter ... Jahren								
		15 – 18	18 – 21	21 – 25	25 – 35	35 – 45	45 – 55	55 – 65	65 – 75	75 und mehr

darunter: **innerhalb von Ortschaften**

Beteiligte insgesamt

Führer von										
Mofas, Mopeds	3 479	809	346	295	425	436	592	300	143	87
Leichtkrafträdern	705	239	39	16	32	31	119	138	68	17
Krafträdern, Kraftrollern	2 489	53	167	230	366	396	734	394	94	25
Personenkraftwagen	51 017	79	3 588	4 587	8 970	8 681	9 676	5 766	3 519	2 597
Güterkraftfahrzeugen	3 219	1	69	173	587	689	884	442	97	12
übrigen Kraftfahrzeugen	231	3	11	18	43	39	44	40	11	4
Fahrrädern	14 428	997	621	789	1 737	1 676	2 330	1 634	1 297	1 020
Fußgänger	7 971	442	416	440	832	711	910	699	650	927
Insgesamt²⁾	85 834	2 641	5 291	6 627	13 250	13 093	16 014	9 766	5 954	4 752
darunter weiblich	30 468	929	2 004	2 583	5 210	5 018	5 664	3 337	2 128	1 842

alkoholisierte Beteiligte

Führer von										
Mofas, Mopeds	164	14	11	19	27	29	36	24	3	1
Leichtkrafträdern	9	1	1	–	1	1	1	3	1	–
Krafträdern, Kraftrollern	43	–	3	–	16	12	9	2	1	–
Personenkraftwagen	893	13	107	162	233	130	139	75	27	7
Güterkraftfahrzeugen	19	–	–	2	4	6	5	2	–	–
übrigen Kraftfahrzeugen	–	–	–	–	–	–	–	–	–	–
Fahrrädern	626	14	44	44	122	134	158	68	32	10
Fußgänger	79	1	3	7	14	13	28	9	2	2
Insgesamt²⁾	1 843	43	170	234	418	327	376	185	68	22
darunter weiblich	261	6	19	26	55	45	72	25	11	2

von je 1 000 Beteiligten insgesamt waren alkoholisiert

Führer von										
Mofas, Mopeds	47	17	32	64	64	67	61	80	21	11
Leichtkrafträdern	13	4	26	–	31	32	8	22	15	–
Krafträdern, Kraftrollern	17	–	18	–	44	30	12	5	11	–
Personenkraftwagen	18	165	30	35	26	15	14	13	8	3
Güterkraftfahrzeugen	6	–	–	12	7	9	6	5	–	–
übrigen Kraftfahrzeugen	–	–	–	–	–	–	–	–	–	–
Fahrrädern	43	14	71	56	70	80	68	42	25	10
Fußgänger	10	2	7	16	17	18	31	13	3	2
Insgesamt²⁾	21	16	32	35	32	25	23	19	11	5
darunter weiblich	9	6	9	10	11	9	13	7	5	1

Anmerkungen Seite 48

Noch: 5. Beteiligte an Straßenverkehrsunfällen 2013
5.10 Alkoholisierte Beteiligte nach Blutalkoholwerten, Altersgruppen und Geschlecht*)
bei Unfällen mit Personenschaden

Alter von ... bis unter ... Jahren a = Zusammen b = männlich c = weiblich	Insgesamt	Alkoholisierte Beteiligte mit einer Blutalkoholkonzentration									Ohne Angabe	
		von ... bis unter ... Promille ¹⁾										
		unter 0,5	0,5 – 0,8	0,8 – 1,1	1,1 – 1,4	1,4 – 1,7	1,7 – 2,0	2,0 – 2,5	2,5 – 3,0	3,0 und mehr		
alle Beteiligte												
unter 15	a	–	–	–	–	–	–	–	–	–	–	–
	b	–	–	–	–	–	–	–	–	–	–	–
	c	–	–	–	–	–	–	–	–	–	–	–
15 – 18	a	53	3	9	9	10	8	11	3	–	–	–
	b	46	3	8	7	10	8	7	3	–	–	–
	c	7	–	1	2	–	–	4	–	–	–	–
18 – 21	a	243	12	18	35	45	54	46	25	7	1	–
	b	220	11	15	31	40	52	40	23	7	1	–
	c	23	1	3	4	5	2	6	2	–	–	–
21 – 25	a	352	14	27	45	66	82	54	49	11	4	–
	b	312	13	22	38	57	74	52	45	9	2	–
	c	40	1	5	7	9	8	2	4	2	2	–
25 – 30	a	307	13	19	39	51	55	56	54	15	5	–
	b	265	12	15	31	48	47	52	44	13	3	–
	c	42	1	4	8	3	8	4	10	2	2	–
30 – 35	a	280	8	27	25	48	51	55	48	9	9	–
	b	251	8	25	23	44	46	46	43	9	7	–
	c	29	–	2	2	4	5	9	5	–	2	–
35 – 40	a	232	18	13	25	36	20	35	57	22	6	–
	b	198	17	10	21	29	18	29	50	21	3	–
	c	34	1	3	4	7	2	6	7	1	3	–
40 – 45	a	201	3	16	14	32	38	21	37	29	11	–
	b	173	2	15	11	26	34	17	31	27	10	–
	c	28	1	1	3	6	4	4	6	2	1	–
45 – 50	a	278	6	13	24	27	52	47	63	32	14	–
	b	228	6	12	19	21	45	36	53	27	9	–
	c	50	–	1	5	6	7	11	10	5	5	–
50 – 55	a	218	7	14	16	22	36	28	58	26	11	–
	b	179	3	14	8	17	31	22	52	21	11	–
	c	39	4	–	8	5	5	6	6	5	–	–
55 – 60	a	156	5	14	14	18	23	23	35	19	5	–
	b	134	5	13	12	16	18	18	32	15	5	–
	c	22	–	1	2	2	5	5	3	4	–	–
60 – 65	a	84	7	3	8	6	15	12	19	11	3	–
	b	76	7	3	8	3	13	12	17	10	3	–
	c	8	–	–	–	3	2	–	2	1	–	–
65 – 70	a	52	2	2	5	9	9	11	9	4	1	–
	b	45	2	2	4	7	9	9	7	4	1	–
	c	7	–	–	1	2	–	2	2	–	–	–
70 – 75	a	33	1	6	3	6	4	7	4	2	–	–
	b	25	1	4	2	4	4	6	4	–	–	–
	c	8	–	2	1	2	–	1	–	2	–	–
75 und mehr	a	23	1	3	5	4	3	4	3	–	–	–
	b	21	1	1	5	4	3	4	3	–	–	–
	c	2	–	2	–	–	–	–	–	–	–	–
Zusammen	a	2 512	100	184	267	380	450	410	464	187	70	–
	b	2 173	91	159	220	326	402	350	407	163	55	–
	c	339	9	25	47	54	48	60	57	24	15	–
Ohne Angabe	a	–	–	–	–	–	–	–	–	–	–	–
Insgesamt	a	2 512	100	184	267	380	450	410	464	187	70	–

*) Summenzeilen einschl. ohne Angabe des Geschlechts – 1) BAK-Wert zum Zeitpunkt der ersten Blutentnahme

Noch: **5. Beteiligte an Straßenverkehrsunfällen 2013**
5.11 Alkoholisierte Beteiligte nach Blutalkoholwerten, Altersgruppen und Geschlecht*)
bei schwerwiegenden Unfällen mit Sachschaden (i. e. S.)

Alter von ... bis unter ... Jahren a = Zusammen b = männlich c = weiblich	Insgesamt	Alkoholisierte Beteiligte mit einer Blutalkoholkonzentration von ... bis unter ... Promille ¹⁾									Ohne Angabe	
		unter 0,5	0,5 – 0,8	0,8 – 1,1	1,1 – 1,4	1,4 – 1,7	1,7 – 2,0	2,0 – 2,5	2,5 – 3,0	3,0 und mehr		
		alle Beteiligte										
unter 15	a	2	1	1	–	–	–	–	–	–	–	–
	b	2	1	1	–	–	–	–	–	–	–	–
	c	–	–	–	–	–	–	–	–	–	–	–
15 – 18	a	19	1	4	3	6	4	–	1	–	–	–
	b	19	1	4	3	6	4	–	1	–	–	–
	c	–	–	–	–	–	–	–	–	–	–	–
18 – 21	a	172	8	19	24	34	44	25	17	1	–	–
	b	147	7	15	20	31	37	21	15	1	–	–
	c	25	1	4	4	3	7	4	2	–	–	–
21 – 25	a	241	13	30	38	45	52	31	26	5	1	–
	b	211	13	25	34	36	46	30	22	4	1	–
	c	30	–	5	4	9	6	1	4	1	–	–
25 – 30	a	232	8	21	35	35	48	41	36	8	–	–
	b	214	8	18	32	34	44	37	33	8	–	–
	c	18	–	3	3	1	4	4	3	–	–	–
30 – 35	a	181	6	14	21	25	38	33	34	9	1	–
	b	152	6	13	18	21	34	24	30	6	–	–
	c	29	–	1	3	4	4	9	4	3	1	–
35 – 40	a	112	3	7	7	17	30	16	20	8	4	–
	b	87	2	5	4	13	25	11	15	8	4	–
	c	25	1	2	3	4	5	5	5	–	–	–
40 – 45	a	123	2	5	14	15	19	29	26	11	2	–
	b	99	2	4	13	14	15	20	21	8	2	–
	c	24	–	1	1	1	4	9	5	3	–	–
45 – 50	a	128	3	8	12	25	17	17	32	11	3	–
	b	92	2	4	9	22	12	14	20	8	1	–
	c	36	1	4	3	3	5	3	12	3	2	–
50 – 55	a	103	4	6	8	10	17	14	29	11	4	–
	b	78	3	3	5	7	15	12	22	9	2	–
	c	25	1	3	3	3	2	2	7	2	2	–
55 – 60	a	62	–	3	6	8	9	14	13	8	1	–
	b	47	–	3	5	5	8	14	7	4	1	–
	c	15	–	–	1	3	1	–	6	4	–	–
60 – 65	a	29	1	3	1	2	4	7	5	4	2	–
	b	19	1	3	–	–	2	4	4	3	2	–
	c	10	–	–	1	2	2	3	1	1	–	–
65 – 70	a	19	–	2	2	2	4	5	4	–	–	–
	b	13	–	2	–	2	2	4	3	–	–	–
	c	6	–	–	2	–	2	1	1	–	–	–
70 – 75	a	14	1	2	–	3	6	1	1	–	–	–
	b	10	–	2	–	1	5	1	1	–	–	–
	c	4	1	–	–	2	1	–	–	–	–	–
75 und mehr	a	9	1	3	1	–	1	3	–	–	–	–
	b	8	–	3	1	–	1	3	–	–	–	–
	c	1	1	–	–	–	–	–	–	–	–	–
Zusammen	a	1 446	52	128	172	227	293	236	244	76	18	–
	b	1 198	46	105	144	192	250	195	194	59	13	–
	c	248	6	23	28	35	43	41	50	17	5	–
Ohne Angabe	a	–	–	–	–	–	–	–	–	–	–	–
Insgesamt	a	1 446	52	128	172	227	293	236	244	76	18	–

*) Summenzeilen einschl. ohne Angabe des Geschlechts – 1) BAK-Wert zum Zeitpunkt der ersten Blutentnahme

Noch: 5. Beteiligte an Straßenverkehrsunfällen 2013
5.12 Hauptverursacher nach Dauer der Fahrerlaubnis, Altersgruppen und Geschlecht*)

Alter von ... bis unter ... Jahren	a = Zusammen b = männlich c = weiblich	Kraftfahrzeugführer											ohne erfor- derliche Fahr- erlaubnis	
		ins- gesamt	zu- sammen	von ... bis unter ... Monaten			von ... bis unter ... Jahren					ohne Angabe		
				unter 3	3 – 6	6 – 12	1 – 2	2 – 3	3 – 5	5 – 10	10 – 20			20 und mehr
bei Unfällen mit Personenschaden														
unter 16	a	206	137	5	2	1	1	–	–	–	–	–	128	69
	b	167	112	4	2	1	–	–	–	–	–	–	105	55
	c	39	25	1	–	–	1	–	–	–	–	–	23	14
16 – 17	a	336	283	69	43	42	13	–	–	–	–	–	116	53
	b	282	234	62	39	39	10	–	–	–	–	–	84	48
	c	54	49	7	4	3	3	–	–	–	–	–	32	5
17 – 18	a	382	324	66	49	75	67	6	–	–	–	–	61	58
	b	276	225	41	31	43	59	5	–	–	–	–	46	51
	c	106	99	25	18	32	8	1	–	–	–	–	15	7
18 – 19	a	1 474	1 423	218	227	441	498	18	1	–	–	–	20	51
	b	965	919	154	141	282	315	12	–	–	–	–	15	46
	c	509	504	64	86	159	183	6	1	–	–	–	5	5
19 – 20	a	1 466	1 437	72	97	213	657	374	12	–	–	–	12	29
	b	911	885	56	58	143	407	205	7	–	–	–	9	26
	c	555	552	16	39	70	250	169	5	–	–	–	3	3
20 – 21	a	1 492	1 449	46	60	94	291	667	274	–	–	–	17	43
	b	961	923	34	41	71	184	427	151	–	–	–	15	38
	c	531	526	12	19	23	107	240	123	–	–	–	2	5
21 – 25	a	5 094	4 951	85	121	242	415	603	2 017	1 431	–	–	37	143
	b	3 275	3 147	58	87	173	292	398	1 274	836	–	–	29	128
	c	1 819	1 804	27	34	69	123	205	743	595	–	–	8	15
25 – 30	a	4 585	4 442	61	74	152	226	255	507	2 393	753	–	21	143
	b	2 961	2 837	47	56	122	173	194	344	1 454	429	–	18	124
	c	1 624	1 605	14	18	30	53	61	163	939	324	–	3	19
30 – 35	a	3 935	3 827	26	45	100	167	167	320	706	2 274	–	22	108
	b	2 582	2 488	23	33	84	132	125	234	492	1 344	–	21	94
	c	1 353	1 339	3	12	16	35	42	86	214	930	–	1	14
35 – 45	a	7 576	7 411	43	73	116	205	229	422	911	3 128	2 249	35	165
	b	4 869	4 729	32	50	82	152	178	320	656	1 949	1 283	27	140
	c	2 707	2 682	11	23	34	53	51	102	255	1 179	966	8	25
45 – 55	a	8 900	8 757	48	47	95	185	186	372	703	1 810	5 227	84	143
	b	6 065	5 948	29	36	76	150	146	292	501	1 252	3 398	68	117
	c	2 835	2 809	19	11	19	35	40	80	202	558	1 829	16	26
55 – 65	a	5 426	5 355	15	32	57	77	97	219	389	922	3 467	80	71
	b	3 822	3 769	10	24	49	67	83	183	293	683	2 312	65	53
	c	1 604	1 586	5	8	8	10	14	36	96	239	1 155	15	18
65 – 70	a	1 518	1 500	2	3	8	9	25	40	107	210	1 080	16	18
	b	1 088	1 076	2	3	7	7	20	33	85	155	749	15	12
	c	430	424	–	–	1	2	5	7	22	55	331	1	6
70 – 75	a	1 707	1 687	3	1	5	9	19	26	75	258	1 272	19	20
	b	1 169	1 158	3	1	4	8	16	18	58	186	847	17	11
	c	538	529	–	–	1	1	3	8	17	72	425	2	9
75 und mehr	a	2 649	2 625	3	2	7	13	16	16	93	320	2 133	22	24
	b	1 914	1 896	3	–	5	9	15	14	75	253	1 502	20	18
	c	735	729	–	2	2	4	1	2	18	67	631	2	6
Zusammen	a	46 746	45 608	762	876	1 648	2 833	2 662	4 226	6 808	9 675	15 428	690	1 138
	b	31 307	30 346	558	602	1 181	1 965	1 824	2 870	4 450	6 251	10 091	554	961
	c	15 439	15 262	204	274	467	868	838	1 356	2 358	3 424	5 337	136	177
Ohne Angabe	a	1 679	1 679	–	–	–	–	–	–	–	–	–	1 679	–
Insgesamt	a	48 425	47 287	762	876	1 648	2 833	2 662	4 226	6 808	9 675	15 428	2 369	1 138

*) Summenzeilen einschl. ohne Angabe des Geschlechts

Noch: 5. Beteiligte an Straßenverkehrsunfällen 2013
Noch: 5.12 Hauptverursacher nach Dauer der Fahrerlaubnis, Altersgruppen und Geschlecht*)

Alter von ... bis unter ... Jahren a = Zusammen b = männlich c = weiblich	Kraftfahrzeugführer												ohne erforderliche Fahrerlaubnis	
	insgesamt	zusammen	von ... bis unter ... Monaten			von ... bis unter ... Jahren					ohne Angabe			
			unter 3	3 – 6	6 – 12	1 – 2	2 – 3	3 – 5	5 – 10	10 – 20		20 und mehr		
bei schwerwiegenden Unfällen mit Sachschaden (i. e. S.)														
unter 16	a	26	7	1	–	–	–	–	–	–	–	–	6	19
	b	25	7	1	–	–	–	–	–	–	–	–	6	18
	c	1	–	–	–	–	–	–	–	–	–	–	–	1
16 – 17	a	22	6	–	1	1	–	–	–	–	–	–	4	16
	b	20	6	–	1	1	–	–	–	–	–	–	4	14
	c	2	–	–	–	–	–	–	–	–	–	–	–	2
17 – 18	a	72	35	9	10	4	8	2	–	–	–	–	2	37
	b	68	32	7	9	4	8	2	–	–	–	–	2	36
	c	4	3	2	1	–	–	–	–	–	–	–	–	1
18 – 19	a	551	520	75	93	175	174	2	–	–	–	–	1	31
	b	387	361	55	65	127	113	–	–	–	–	–	1	26
	c	164	159	20	28	48	61	2	–	–	–	–	–	5
19 – 20	a	534	515	34	30	80	234	133	2	–	–	–	2	19
	b	378	366	26	25	56	165	92	–	–	–	–	2	12
	c	156	149	8	5	24	69	41	2	–	–	–	–	7
20 – 21	a	486	466	17	21	31	93	207	97	–	–	–	–	20
	b	355	336	13	19	28	66	151	59	–	–	–	–	19
	c	131	130	4	2	3	27	56	38	–	–	–	–	1
21 – 25	a	1 660	1 584	32	32	53	144	194	669	460	–	–	–	76
	b	1 238	1 170	22	24	42	114	154	489	325	–	–	–	68
	c	422	414	10	8	11	30	40	180	135	–	–	–	8
25 – 30	a	1 623	1 548	19	30	55	95	91	173	845	240	–	–	75
	b	1 164	1 096	16	25	41	77	72	135	589	141	–	–	68
	c	459	452	3	5	14	18	19	38	256	99	–	–	7
30 – 35	a	1 202	1 135	8	22	33	63	44	104	223	638	–	–	67
	b	857	796	6	19	25	53	36	86	163	408	–	–	61
	c	345	339	2	3	8	10	8	18	60	230	–	–	6
35 – 45	a	2 259	2 190	13	20	38	68	66	140	313	932	598	2	69
	b	1 576	1 515	9	17	28	58	54	106	227	620	394	2	61
	c	683	675	4	3	10	10	12	34	86	312	204	–	8
45 – 55	a	2 327	2 281	12	16	37	51	64	94	176	499	1 331	1	46
	b	1 582	1 541	8	12	29	41	54	71	117	349	859	1	41
	c	745	740	4	4	8	10	10	23	59	150	472	–	5
55 – 65	a	1 393	1 381	7	5	13	26	27	51	110	243	896	3	12
	b	975	964	6	3	9	22	22	44	90	165	600	3	11
	c	418	417	1	2	4	4	5	7	20	78	296	–	1
65 – 70	a	374	365	2	1	1	3	4	15	28	60	249	2	9
	b	250	242	1	1	1	2	3	9	24	44	155	2	8
	c	124	123	1	–	–	1	1	6	4	16	94	–	1
70 – 75	a	479	478	–	–	1	5	4	10	22	57	379	–	1
	b	328	327	–	–	1	3	3	9	14	40	257	–	1
	c	151	151	–	–	–	2	1	1	8	17	122	–	–
75 und mehr	a	760	753	1	–	2	2	2	10	23	105	607	1	7
	b	528	522	1	–	2	2	1	8	17	79	411	1	6
	c	232	231	–	–	–	–	1	2	6	26	196	–	1
Zusammen	a	13 768	13 264	230	281	524	966	840	1 365	2 200	2 774	4 060	24	504
	b	9 731	9 281	171	220	394	724	644	1 016	1 566	1 846	2 676	24	450
	c	4 037	3 983	59	61	130	242	196	349	634	928	1 384	–	54
Ohne Angabe	a	822	822	–	–	–	–	–	–	–	–	–	822	–
Insgesamt	a	14 590	14 086	230	281	524	966	840	1 365	2 200	2 774	4 060	846	504

Anmerkung Seite 52

Noch: 5. Beteiligte an Straßenverkehrsunfällen 2013
5.13 Hauptverursacher nach Dauer der Fahrerlaubnis, Altersgruppen und Geschlecht*)

Alter von ... bis unter ... Jahren a = Zusammen b = männlich c = weiblich		Führer von Personenkraftwagen											ohne erfor- derliche Fahr- erlaubnis	
		ins- gesamt	zu- sammen	von ... bis unter ... Monaten			von ... bis unter ... Jahren					ohne Angabe		
				unter 3	3 – 6	6 – 12	1 – 2	2 – 3	3 – 5	5 – 10	10 – 20			20 und mehr
bei Unfällen mit Personenschaden														
unter 16	a	27	–	–	–	–	–	–	–	–	–	–	–	27
	b	16	–	–	–	–	–	–	–	–	–	–	–	16
	c	11	–	–	–	–	–	–	–	–	–	–	–	11
16 – 17	a	19	–	–	–	–	–	–	–	–	–	–	–	19
	b	15	–	–	–	–	–	–	–	–	–	–	–	15
	c	4	–	–	–	–	–	–	–	–	–	–	–	4
17 – 18	a	46	25	9	6	9	1	–	–	–	–	–	–	21
	b	30	12	3	4	5	–	–	–	–	–	–	–	18
	c	16	13	6	2	4	1	–	–	–	–	–	–	3
18 – 19	a	1 299	1 274	195	211	397	457	14	–	–	–	–	–	25
	b	823	803	133	129	249	282	10	–	–	–	–	–	20
	c	476	471	62	82	148	175	4	–	–	–	–	–	5
19 – 20	a	1 307	1 287	66	85	195	579	356	6	–	–	–	–	20
	b	780	762	50	46	131	343	190	2	–	–	–	–	18
	c	527	525	16	39	64	236	166	4	–	–	–	–	2
20 – 21	a	1 302	1 274	32	52	83	251	601	255	–	–	–	–	28
	b	801	778	21	34	61	149	376	137	–	–	–	–	23
	c	501	496	11	18	22	102	225	118	–	–	–	–	5
21 – 25	a	4 418	4 318	72	90	169	328	520	1 811	1 328	–	–	–	100
	b	2 698	2 610	46	62	107	214	329	1 099	753	–	–	–	88
	c	1 720	1 708	26	28	62	114	191	712	575	–	–	–	12
25 – 30	a	3 856	3 745	35	59	101	171	190	401	2 108	680	–	–	111
	b	2 306	2 212	26	41	78	122	135	245	1 200	365	–	–	94
	c	1 550	1 533	9	18	23	49	55	156	908	315	–	–	17
30 – 35	a	3 259	3 181	20	37	68	122	118	229	570	2 017	–	–	78
	b	1 963	1 897	18	27	53	89	79	149	367	1 115	–	–	66
	c	1 296	1 284	2	10	15	33	39	80	203	902	–	–	12
35 – 45	a	6 084	5 968	24	39	69	129	151	280	702	2 585	1 989	–	116
	b	3 521	3 424	15	20	41	84	107	192	458	1 457	1 050	–	97
	c	2 563	2 544	9	19	28	45	44	88	244	1 128	939	–	19
45 – 55	a	6 829	6 741	29	25	57	112	106	238	514	1 408	4 252	–	88
	b	4 173	4 106	12	20	42	81	80	168	331	877	2 495	–	67
	c	2 656	2 635	17	5	15	31	26	70	183	531	1 757	–	21
55 – 65	a	4 248	4 205	10	20	35	42	52	139	298	738	2 871	–	43
	b	2 718	2 690	7	12	28	33	40	107	209	512	1 742	–	28
	c	1 530	1 515	3	8	7	9	12	32	89	226	1 129	–	15
65 – 70	a	1 318	1 302	2	1	6	7	14	28	85	177	982	–	16
	b	895	885	2	1	5	5	9	21	65	124	653	–	10
	c	423	417	–	–	1	2	5	7	20	53	329	–	6
70 – 75	a	1 570	1 554	3	1	5	9	16	20	71	245	1 184	–	16
	b	1 039	1 032	3	1	4	8	13	13	54	173	763	–	7
	c	531	522	–	–	1	1	3	7	17	72	421	–	9
75 und mehr	a	2 538	2 521	2	2	7	13	15	15	83	312	2 072	–	17
	b	1 805	1 794	2	–	5	9	14	13	65	245	1 441	–	11
	c	733	727	–	2	2	4	1	2	18	67	631	–	6
Zusammen	a	38 120	37 395	499	628	1 201	2 221	2 153	3 422	5 759	8 162	13 350	–	725
	b	23 583	23 005	338	397	809	1 419	1 382	2 146	3 502	4 868	8 144	–	578
	c	14 537	14 390	161	231	392	802	771	1 276	2 257	3 294	5 206	–	147
Ohne Angabe	a	1 471	1 471	–	–	–	–	–	–	–	–	–	1 471	–
	b													
	c													
Insgesamt	a	39 591	38 866	499	628	1 201	2 221	2 153	3 422	5 759	8 162	13 350	1 471	725

*) Summenzeilen einschl. ohne Angabe des Geschlechts

Noch: 5. Beteiligte an Straßenverkehrsunfällen 2013
Noch: 5.13 Hauptverursacher nach Dauer der Fahrerlaubnis, Altersgruppen und Geschlecht*)

Alter von ... bis unter ... Jahren	ins- gesamt	Führer von Personenkraftwagen										ohne erfor- derliche Fahr- erlaubnis		
		zu- sammen	von ... bis unter ... Monaten			von ... bis unter ... Jahren					ohne Angabe			
			unter 3	3 – 6	6 – 12	1 – 2	2 – 3	3 – 5	5 – 10	10 – 20			20 und mehr	
a = Zusammen b = männlich c = weiblich														
bei schwerwiegenden Unfällen mit Sachschaden (i. e. S.)														
unter 16	a	15	–	–	–	–	–	–	–	–	–	–	–	15
	b	14	–	–	–	–	–	–	–	–	–	–	–	14
	c	1	–	–	–	–	–	–	–	–	–	–	–	1
16 – 17	a	13	–	–	–	–	–	–	–	–	–	–	–	13
	b	11	–	–	–	–	–	–	–	–	–	–	–	11
	c	2	–	–	–	–	–	–	–	–	–	–	–	2
17 – 18	a	54	19	6	8	4	1	–	–	–	–	–	–	35
	b	51	17	4	8	4	1	–	–	–	–	–	–	34
	c	3	2	2	–	–	–	–	–	–	–	–	–	1
18 – 19	a	537	514	74	92	174	172	2	–	–	–	–	–	23
	b	373	355	54	64	126	111	–	–	–	–	–	–	18
	c	164	159	20	28	48	61	2	–	–	–	–	–	5
19 – 20	a	518	500	34	29	78	224	133	2	–	–	–	–	18
	b	363	352	26	24	54	156	92	–	–	–	–	–	11
	c	155	148	8	5	24	68	41	2	–	–	–	–	7
20 – 21	a	466	449	17	18	28	89	201	96	–	–	–	–	17
	b	335	319	13	16	25	62	145	58	–	–	–	–	16
	c	131	130	4	2	3	27	56	38	–	–	–	–	1
21 – 25	a	1 578	1 510	31	31	50	130	184	638	446	–	–	–	68
	b	1 157	1 097	21	23	39	100	144	459	311	–	–	–	60
	c	421	413	10	8	11	30	40	179	135	–	–	–	8
25 – 30	a	1 496	1 426	14	27	48	87	76	148	799	227	–	–	70
	b	1 042	979	11	22	34	69	57	110	547	129	–	–	63
	c	454	447	3	5	14	18	19	38	252	98	–	–	7
30 – 35	a	1 102	1 038	8	16	32	53	40	85	200	604	–	–	64
	b	761	703	6	13	24	43	32	67	140	378	–	–	58
	c	341	335	2	3	8	10	8	18	60	226	–	–	6
35 – 45	a	1 999	1 934	9	15	26	52	56	110	265	843	558	–	65
	b	1 328	1 271	5	12	16	44	44	77	183	533	357	–	57
	c	671	663	4	3	10	8	12	33	82	310	201	–	8
45 – 55	a	2 019	1 980	10	11	26	38	46	71	142	451	1 185	–	39
	b	1 280	1 246	6	8	18	28	36	48	85	302	715	–	34
	c	739	734	4	3	8	10	10	23	57	149	470	–	5
55 – 65	a	1 208	1 197	6	4	11	13	19	36	75	219	814	–	11
	b	794	784	5	2	7	10	14	29	55	142	520	–	10
	c	414	413	1	2	4	3	5	7	20	77	294	–	1
65 – 70	a	349	341	1	1	–	3	2	12	24	59	239	–	8
	b	227	220	–	1	–	2	1	6	20	43	147	–	7
	c	122	121	1	–	–	1	1	6	4	16	92	–	1
70 – 75	a	461	460	–	–	1	5	4	8	22	55	365	–	1
	b	310	309	–	–	1	3	3	7	14	38	243	–	1
	c	151	151	–	–	–	2	1	1	8	17	122	–	–
75 und mehr	a	753	746	1	–	2	2	2	10	23	104	602	–	7
	b	521	515	1	–	2	2	1	8	17	78	406	–	6
	c	232	231	–	–	–	–	1	2	6	26	196	–	1
Zusammen	a	12 568	12 114	211	252	480	869	765	1 216	1 996	2 562	3 763	–	454
	b	8 567	8 167	152	193	350	631	569	869	1 372	1 643	2 388	–	400
	c	4 001	3 947	59	59	130	238	196	347	624	919	1 375	–	54
Ohne Angabe	a	650	650	–	–	–	–	–	–	–	–	–	650	–
Insgesamt	a	13 218	12 764	211	252	480	869	765	1 216	1 996	2 562	3 763	650	454

Anmerkung Seite 54

Noch: 5. Beteiligte an Straßenverkehrsunfällen 2013
5.14 Fahrzeugbesetzung und Unfallfolgen bei Straßenverkehrsunfällen
nach Art der Verkehrsbeteiligung und Ortslage*)

Art der Verkehrsbeteiligung	Unfälle mit Personen- und Sachschaden (schwerwiegend i. e. S.)			Darunter Unfälle mit Personenschaden			Dabei Verunglückte			
	Beteiligte		Fahrzeugbenutzer	Beteiligte		Fahrzeugbenutzer	insgesamt	Getötete	Schwer-	Leicht-
	insgesamt	Zahl der Fahrzeugbenutzer bekannt		insgesamt	Zahl der Fahrzeugbenutzer bekannt				verletzte	
innerhalb von Ortschaften										
Kraftfahrzeuge zusammen	81 434	76 259	117 121	62 436	59 341	93 806	30 914	59	3 675	27 180
davon										
Kleinkraftrad (Moped, Mokick)	2 502	2 481	2 688	2 407	2 401	2 602	2 420	1	477	1 942
Mofa 25	1 122	1 109	1 173	1 072	1 068	1 131	1 029	2	167	860
Leichtkraftrad	719	715	764	705	702	751	701	–	148	553
Kraftrad, Kraftroller	2 610	2 593	2 799	2 489	2 480	2 683	2 464	27	677	1 760
Personenkraftwagen	68 493	63 741	88 956	51 017	48 200	67 887	22 301	24	2 045	20 232
Kraftomnibus, Obus	1 363	1 341	15 443	1 224	1 207	14 673	1 295	2	87	1 206
Liefer- und Lastkraftwagen	3 629	3 355	4 150	2 766	2 582	3 198	528	1	47	480
anderes Güterkraftfahrzeug	618	573	637	453	420	475	71	1	14	56
landwirt. Zugmaschine	96	91	105	72	68	81	15	1	4	10
übriges Kraftfahrzeug	282	260	406	231	213	325	90	–	9	81
Fahrrad	14 456	14 413	14 550	14 428	14 390	14 527	13 398	37	2 198	11 163
außerhalb von Ortschaften, ohne Bundesautobahnen										
Kraftfahrzeuge zusammen	21 595	21 291	30 363	16 523	16 353	23 799	13 015	199	2 934	9 882
davon										
Kleinkraftrad (Moped, Mokick)	297	297	314	288	288	303	294	4	83	207
Mofa 25	179	179	191	172	172	184	168	2	54	112
Leichtkraftrad	199	199	214	190	190	205	193	4	55	134
Kraftrad, Kraftroller	1 305	1 304	1 407	1 263	1 262	1 363	1 262	40	602	620
Personenkraftwagen	17 624	17 371	24 555	13 120	12 984	18 672	10 431	143	2 022	8 266
Kraftomnibus, Obus	140	137	1 503	117	115	1 443	133	–	9	124
Liefer- und Lastkraftwagen	1 215	1 185	1 465	900	879	1 087	381	4	76	301
anderes Güterkraftfahrzeug	388	375	392	293	286	299	88	–	23	65
landwirt. Zugmaschine	172	168	198	123	120	145	31	1	6	24
übriges Kraftfahrzeug	76	76	124	57	57	98	34	1	4	29
Fahrrad	1 398	1 396	1 407	1 391	1 389	1 400	1 289	19	399	871
auf Bundesautobahnen										
Kraftfahrzeuge zusammen	11 618	11 261	16 862	7 659	7 556	11 617	5 559	50	1 047	4 462
davon										
Kleinkraftrad (Moped, Mokick)	3	3	3	3	3	3	3	–	–	3
Mofa 25	1	1	1	1	1	1	–	–	–	–
Leichtkraftrad	16	16	18	16	16	18	18	–	4	14
Kraftrad, Kraftroller	235	235	249	227	227	240	225	4	105	116
Personenkraftwagen	9 315	9 059	13 852	6 094	6 020	9 413	4 804	36	829	3 939
Kraftomnibus, Obus	21	20	422	14	14	368	57	–	4	53
Liefer- und Lastkraftwagen	1 005	947	1 216	642	626	825	284	4	62	218
anderes Güterkraftfahrzeug	978	939	1 002	628	616	662	143	5	37	101
landwirt. Zugmaschine	1	1	1	–	–	–	–	–	–	–
übriges Kraftfahrzeug	43	40	98	34	33	87	25	1	6	18
Fahrrad	4	4	4	4	4	4	4	–	–	4
innerhalb und außerhalb von Ortschaften										
Kraftfahrzeuge zusammen	114 647	108 811	164 346	86 618	83 250	129 222	49 488	308	7 656	41 524
davon										
Kleinkraftrad (Moped, Mokick)	2 802	2 781	3 005	2 698	2 692	2 908	2 717	5	560	2 152
Mofa 25	1 302	1 289	1 365	1 245	1 241	1 316	1 197	4	221	972
Leichtkraftrad	934	930	996	911	908	974	912	4	207	701
Kraftrad, Kraftroller	4 150	4 132	4 455	3 979	3 969	4 286	3 951	71	1 384	2 496
Personenkraftwagen	95 432	90 171	127 363	70 231	67 204	95 972	37 536	203	4 896	32 437
Kraftomnibus, Obus	1 524	1 498	17 368	1 355	1 336	16 484	1 485	2	100	1 383
Liefer- und Lastkraftwagen	5 849	5 487	6 831	4 308	4 087	5 110	1 193	9	185	999
anderes Güterkraftfahrzeug	1 984	1 887	2 031	1 374	1 322	1 436	302	6	74	222
landwirt. Zugmaschine	269	260	304	195	188	226	46	2	10	34
übriges Kraftfahrzeug	401	376	628	322	303	510	149	2	19	128
Fahrrad	15 858	15 813	15 961	15 823	15 783	15 931	14 691	56	2 597	12 038

*) Spalten 2 und 5 enthalten die Zahlen der unfallbeteiligten Fahrzeuge, für die die Zahl der Benutzer bekannt war. Dazu gehören alle Fahrzeuge, bei denen Benutzer verletzt oder getötet wurden.

6. Verunglückte bei Straßenverkehrsunfällen nach Art der Verkehrsbeteiligung und Verletzungsschwere

**6. Verunglückte bei Straßenverkehrsunfällen 2013 nach Art der Verkehrsbeteiligung
und Verletzungsschwere**
6.1 Fahrzeugführer nach Altersgruppen

Verletzungsschwere Altersgruppe	Verunglückte										
	insgesamt	davon als Führer von									
		Mofas	Mopeds	Motor- rädern	Personen- kraftwagen	Kraft- omni- bussen, Obussen	Lastkraft- wagen ¹⁾	Sattelzug- maschinen	land- wirtsch. Zug- maschinen	anderen Zug- maschinen	übrigen Kraftfahr- zeugen
Getötete	246	4	5	73	147	–	9	6	1	–	1
davon im Alter von ... bis unter ... Jahren											
unter 6	–	–	–	–	–	–	–	–	–	–	–
6 – 10	–	–	–	–	–	–	–	–	–	–	–
10 – 15	–	–	–	–	–	–	–	–	–	–	–
15 – 18	3	–	1	2	–	–	–	–	–	–	–
18 – 21	17	–	–	4	13	–	–	–	–	–	–
21 – 25	27	–	–	6	21	–	–	–	–	–	–
25 – 30	18	–	–	9	9	–	–	–	–	–	–
30 – 35	19	1	1	6	11	–	–	–	–	–	–
35 – 40	12	–	–	3	6	–	1	2	–	–	–
40 – 45	18	1	–	7	10	–	–	–	–	–	–
45 – 50	27	–	1	8	15	–	2	1	–	–	–
50 – 55	32	1	1	13	16	–	–	–	1	–	–
55 – 60	14	–	–	4	9	–	–	1	–	–	–
60 – 65	17	–	–	8	6	–	2	1	–	–	–
65 – 70	7	–	–	2	5	–	–	–	–	–	–
70 – 75	16	1	1	1	9	–	3	1	–	–	–
75 und mehr	19	–	–	–	17	–	1	–	–	–	1
ohne Angabe	–	–	–	–	–	–	–	–	–	–	–
Schwerverletzte	6 145	211	536	1 503	3 645	8	160	58	9	8	7
davon im Alter von ... bis unter ... Jahren											
unter 6	–	–	–	–	–	–	–	–	–	–	–
6 – 10	–	–	–	–	–	–	–	–	–	–	–
10 – 15	3	–	2	1	–	–	–	–	–	–	–
15 – 18	201	54	61	79	6	–	–	–	1	–	–
18 – 21	630	10	44	102	466	–	7	1	–	–	–
21 – 25	697	8	43	156	473	–	13	–	2	1	1
25 – 30	609	7	41	133	401	–	20	4	–	1	2
30 – 35	433	4	44	93	271	–	17	2	–	2	–
35 – 40	410	4	41	84	251	2	22	5	–	–	1
40 – 45	491	8	39	126	291	–	20	3	1	3	–
45 – 50	656	15	68	208	324	2	20	15	2	–	2
50 – 55	607	35	53	225	271	1	11	9	2	–	–
55 – 60	450	16	41	140	227	2	13	10	–	1	–
60 – 65	290	23	22	68	161	–	9	6	1	–	–
65 – 70	175	10	11	34	110	1	6	3	–	–	–
70 – 75	195	7	14	34	139	–	1	–	–	–	–
75 und mehr	298	10	12	20	254	–	1	–	–	–	1
ohne Angabe	–	–	–	–	–	–	–	–	–	–	–

1) Lastkraftwagen mit Normal- bzw. Spezialaufbau

Noch: 6. Verunglückte bei Straßenverkehrsunfällen 2013 nach Art der Verkehrsbeteiligung und Verletzungsschwere

Noch: 6.1 Fahrzeugführer nach Altersgruppen

Verletzungsschwere Altersgruppe	Verunglückte										
	insgesamt	davon als Führer von									
		Mofas	Mopeds	Motor- rädern	Personen- kraftwagen	Kraft- omni- bussen, Obussen	Lastkraft- wagen ¹⁾	Sattelzug- maschinen	land- wirtsch. Zug- maschinen	anderen Zug- maschinen	übrigen Kraftfahr- zeugen
Leichtverletzte	30 311	938	2 032	2 987	23 129	112	826	170	23	9	85
davon im Alter von ... bis unter ... Jahren											
unter 6	–	–	–	–	–	–	–	–	–	–	–
6 – 10	–	–	–	–	–	–	–	–	–	–	–
10 – 15	7	2	4	–	1	–	–	–	–	–	–
15 – 18	1 128	407	360	306	51	–	–	–	1	1	2
18 – 21	2 785	63	257	198	2 226	–	28	1	5	1	6
21 – 25	3 489	44	213	249	2 896	6	66	4	2	2	7
25 – 30	3 320	38	161	238	2 763	7	87	17	1	–	8
30 – 35	2 728	36	132	164	2 270	8	87	18	1	–	12
35 – 40	2 589	22	158	183	2 079	22	93	22	4	1	5
40 – 45	2 793	28	170	222	2 211	11	103	34	2	1	11
45 – 50	3 267	58	195	337	2 500	12	125	27	4	1	8
50 – 55	2 801	70	151	427	1 993	27	102	23	2	–	6
55 – 60	1 873	56	88	295	1 336	13	66	12	1	1	5
60 – 65	1 197	35	46	183	880	4	35	11	–	–	3
65 – 70	705	18	32	87	541	1	23	1	–	–	2
70 – 75	704	26	23	50	592	–	10	–	–	1	2
75 und mehr	893	35	37	42	769	1	1	–	–	–	8
ohne Angabe	32	–	5	6	21	–	–	–	–	–	–
Verunglückte insgesamt	36 702	1 153	2 573	4 563	26 921	120	995	234	33	17	93
davon im Alter von ... bis unter ... Jahren											
unter 6	–	–	–	–	–	–	–	–	–	–	–
6 – 10	–	–	–	–	–	–	–	–	–	–	–
10 – 15	10	2	6	1	1	–	–	–	–	–	–
15 – 18	1 332	461	422	387	57	–	–	–	2	1	2
18 – 21	3 432	73	301	304	2 705	–	35	2	5	1	6
21 – 25	4 213	52	256	411	3 390	6	79	4	4	3	8
25 – 30	3 947	45	202	380	3 173	7	107	21	1	1	10
30 – 35	3 180	41	177	263	2 552	8	104	20	1	2	12
35 – 40	3 011	26	199	270	2 336	24	116	29	4	1	6
40 – 45	3 302	37	209	355	2 512	11	123	37	3	4	11
45 – 50	3 950	73	264	553	2 839	14	147	43	6	1	10
50 – 55	3 440	106	205	665	2 280	28	113	32	5	–	6
55 – 60	2 337	72	129	439	1 572	15	79	23	1	2	5
60 – 65	1 504	58	68	259	1 047	4	46	18	1	–	3
65 – 70	887	28	43	123	656	2	29	4	–	–	2
70 – 75	915	34	38	85	740	–	14	1	–	1	2
75 und mehr	1 210	45	49	62	1 040	1	3	–	–	–	10
ohne Angabe	32	–	5	6	21	–	–	–	–	–	–

Anmerkung Seite 58

**Noch: 6. Verunglückte bei Straßenverkehrsunfällen 2013 nach Art der Verkehrsbeteiligung
und Verletzungsschwere
6.2 Mitfahrer nach Altersgruppen**

Verletzungsschwere Altersgruppe	Verunglückte										
	insgesamt	davon als Mitfahrer von									
		Mofas	Mopeds	Motor- rädern	Personen- kraftwagen	Kraft- omni- bussen, Obussen	Lastkraft- wagen ¹⁾	Sattelzug- maschinen	land- wirtsch. Zug- maschinen	anderen Zug- maschinen	übrigen Kraftfahr- zeugen
Getötete	62	–	–	2	56	2	–	–	1	–	1
davon im Alter von ... bis unter ... Jahren											
unter 6	5	–	–	–	5	–	–	–	–	–	–
6 – 10	1	–	–	–	1	–	–	–	–	–	–
10 – 15	1	–	–	–	1	–	–	–	–	–	–
15 – 18	3	–	–	–	3	–	–	–	–	–	–
18 – 21	13	–	–	1	12	–	–	–	–	–	–
21 – 25	4	–	–	–	4	–	–	–	–	–	–
25 – 30	6	–	–	–	5	–	–	–	1	–	–
30 – 35	3	–	–	–	3	–	–	–	–	–	–
35 – 40	3	–	–	–	3	–	–	–	–	–	–
40 – 45	2	–	–	–	1	–	–	–	–	–	1
45 – 50	2	–	–	–	2	–	–	–	–	–	–
50 – 55	4	–	–	1	3	–	–	–	–	–	–
55 – 60	3	–	–	–	3	–	–	–	–	–	–
60 – 65	1	–	–	–	1	–	–	–	–	–	–
65 – 70	–	–	–	–	–	–	–	–	–	–	–
70 – 75	4	–	–	–	4	–	–	–	–	–	–
75 und mehr	7	–	–	–	5	2	–	–	–	–	–
ohne Angabe	–	–	–	–	–	–	–	–	–	–	–
Schwerverletzte	1 511	10	24	88	1 251	92	28	4	1	1	12
davon im Alter von ... bis unter ... Jahren											
unter 6	81	–	–	–	73	7	1	–	–	–	–
6 – 10	49	–	–	2	42	3	–	–	–	–	2
10 – 15	78	–	3	2	56	15	–	–	–	1	1
15 – 18	128	5	7	10	99	7	–	–	–	–	–
18 – 21	182	1	6	10	163	1	–	–	1	–	–
21 – 25	164	1	5	15	139	2	1	1	–	–	–
25 – 30	142	–	2	11	124	–	4	–	–	–	1
30 – 35	79	1	1	3	63	3	7	–	–	–	1
35 – 40	57	–	–	4	52	–	1	–	–	–	–
40 – 45	67	–	–	3	56	3	4	–	–	–	1
45 – 50	83	1	–	9	67	3	1	–	–	–	2
50 – 55	74	1	–	10	56	6	1	–	–	–	–
55 – 60	57	–	–	5	51	1	–	–	–	–	–
60 – 65	52	–	–	3	33	8	6	1	–	–	1
65 – 70	35	–	–	–	29	5	–	1	–	–	–
70 – 75	49	–	–	–	45	3	1	–	–	–	–
75 und mehr	134	–	–	1	103	25	1	1	–	–	3
ohne Angabe	–	–	–	–	–	–	–	–	–	–	–

1) Lastkraftwagen mit Normal- bzw. Spezialaufbau

Noch: 6. Verunglückte bei Straßenverkehrsunfällen 2013 nach Art der Verkehrsbeteiligung und Verletzungsschwere

Noch: 6.2 Mitfahrer nach Altersgruppen

Verletzungsschwere Altersgruppe	Verunglückte										
	insgesamt	davon als Mitfahrer von									
		Mofas	Mopeds	Motor- rädern	Personen- kraftwagen	Kraft- omni- bussen, Obussen	Lastkraft- wagen ¹⁾	Sattelzug- maschinen	land- wirtsch. Zug- maschinen	anderen Zug- maschinen	übrigen Kraftfahr- zeugen
Leichtverletzte	11 214	34	120	210	9 309	1 271	211	3	11	2	43
davon im Alter von ... bis unter ... Jahren											
unter 6	672	–	4	1	589	67	6	–	3	–	2
6 – 10	574	–	1	3	515	50	1	–	1	–	3
10 – 15	905	6	13	14	647	220	2	1	1	–	1
15 – 18	854	15	40	36	657	96	6	–	2	1	1
18 – 21	1 094	4	25	27	967	52	17	–	–	–	2
21 – 25	1 123	4	10	23	1 001	44	34	1	1	1	4
25 – 30	925	1	8	15	808	64	24	–	–	–	5
30 – 35	643	2	8	5	559	42	23	–	–	–	4
35 – 40	602	–	1	14	506	51	23	1	–	–	6
40 – 45	604	1	1	8	522	56	14	–	1	–	1
45 – 50	636	–	3	20	539	51	19	–	1	–	3
50 – 55	612	–	5	21	487	78	18	–	–	–	3
55 – 60	481	1	–	12	376	74	13	–	1	–	4
60 – 65	401	–	–	7	327	63	4	–	–	–	–
65 – 70	271	–	–	4	217	45	4	–	–	–	1
70 – 75	307	–	–	–	231	73	–	–	–	–	3
75 und mehr	510	–	1	–	361	145	3	–	–	–	–
ohne Angabe	–	–	–	–	–	–	–	–	–	–	–
Verunglückte insgesamt	12 787	44	144	300	10 616	1 365	239	7	13	3	56
davon im Alter von ... bis unter ... Jahren											
unter 6	758	–	4	1	667	74	7	–	3	–	2
6 – 10	624	–	1	5	558	53	1	–	1	–	5
10 – 15	984	6	16	16	704	235	2	1	1	1	2
15 – 18	985	20	47	46	759	103	6	–	2	1	1
18 – 21	1 289	5	31	38	1 142	53	17	–	1	–	2
21 – 25	1 291	5	15	38	1 144	46	35	2	1	1	4
25 – 30	1 073	1	10	26	937	64	28	–	1	–	6
30 – 35	725	3	9	8	625	45	30	–	–	–	5
35 – 40	662	–	1	18	561	51	24	1	–	–	6
40 – 45	673	1	1	11	579	59	18	–	1	–	3
45 – 50	721	1	3	29	608	54	20	–	1	–	5
50 – 55	690	1	5	32	546	84	19	–	–	–	3
55 – 60	541	1	–	17	430	75	13	–	1	–	4
60 – 65	454	–	–	10	361	71	10	1	–	–	1
65 – 70	306	–	–	4	246	50	4	1	–	–	1
70 – 75	360	–	–	–	280	76	1	–	–	–	3
75 und mehr	651	–	1	1	469	172	4	1	–	–	3
ohne Angabe	–	–	–	–	–	–	–	–	–	–	–

Anmerkung Seite 60

Noch: 6. Verunglückte bei Straßenverkehrsunfällen 2013 nach Art der Verkehrsbeteiligung und Verletzungsschwere

6.3 Verunglückte Fahrzeugführer und Mitfahrer von anderen Fahrzeugen und Fußgänger nach Altersgruppen

Verletzungsschwere Altersgruppe	Verunglückte										
	insgesamt	Fahrzeugführer von				Mitfahrer von				Fußgänger	sonstige Personen ²⁾
		Fahrrädern	Straßen- bahnen	anderen Fahr- zeugen ¹⁾	Fahr- zeugen aller Art	Fahr- rädern	Straßen- bahnen	anderen Fahr- zeugen ¹⁾	Fahr- zeugen aller Art		
Getötete	479	56	–	5	307	–	–	–	62	109	1
davon im Alter von ... bis unter ... Jahren											
unter 6	6	–	–	–	–	–	–	–	5	1	–
6 – 10	2	–	–	–	–	–	–	–	1	1	–
10 – 15	5	1	–	–	1	–	–	–	1	3	–
15 – 18	9	–	–	–	3	–	–	–	3	3	–
18 – 21	30	–	–	–	17	–	–	–	13	–	–
21 – 25	36	–	–	–	27	–	–	–	4	5	–
25 – 30	36	2	–	–	20	–	–	–	6	10	–
30 – 35	24	1	–	–	20	–	–	–	3	1	–
35 – 40	21	1	–	–	13	–	–	–	3	5	–
40 – 45	27	4	–	–	22	–	–	–	2	3	–
45 – 50	38	3	–	–	30	–	–	–	2	6	–
50 – 55	44	2	–	–	34	–	–	–	4	6	–
55 – 60	27	3	–	–	17	–	–	–	3	7	–
60 – 65	29	4	–	1	22	–	–	–	1	5	1
65 – 70	12	1	–	1	9	–	–	–	–	3	–
70 – 75	43	12	–	–	28	–	–	–	4	11	–
75 und mehr	90	22	–	3	44	–	–	–	7	39	–
ohne Angabe	–	–	–	–	–	–	–	–	–	–	–
Schwerverletzte	12 115	2 588	2	29	8 764	9	6	4	1 530	1 802	19
davon im Alter von ... bis unter ... Jahren											
unter 6	179	5	–	–	5	2	–	–	83	89	2
6 – 10	270	57	–	–	57	1	–	–	50	162	1
10 – 15	471	171	–	–	174	3	–	1	82	215	–
15 – 18	532	119	–	–	320	2	–	–	130	81	1
18 – 21	995	94	–	2	726	1	–	–	183	85	1
21 – 25	1 053	108	–	1	806	–	–	–	164	80	3
25 – 30	935	111	–	–	720	–	–	–	142	73	–
30 – 35	686	128	1	–	562	–	–	1	80	43	1
35 – 40	631	113	–	2	525	–	–	1	58	48	–
40 – 45	773	144	1	3	639	–	–	–	67	66	1
45 – 50	1 041	215	–	4	875	–	–	1	84	80	2
50 – 55	1 040	256	–	3	866	–	1	–	75	99	–
55 – 60	799	210	–	3	663	–	–	–	57	79	–
60 – 65	600	175	–	3	468	–	–	–	52	78	2
65 – 70	439	159	–	3	337	–	–	–	35	66	1
70 – 75	571	215	–	–	410	–	2	–	51	110	–
75 und mehr	1 100	308	–	5	611	–	3	–	137	348	4
ohne Angabe	–	–	–	–	–	–	–	–	–	–	–

1) Eisenbahnen, bespannte Fuhrwerke sowie sonstige und unbekannte Fahrzeuge – 2) Handwagen, Handkarren, Tierführer/Treiber und andere Personen

Noch: 6. Verunglückte bei Straßenverkehrsunfällen 2013 nach Art der Verkehrsbeteiligung und Verletzungsschwere

Noch: 6.3 Verunglückte Fahrzeugführer und Mitfahrer von anderen Fahrzeugen und Fußgänger nach Altersgruppen

Verletzungsschwere Altersgruppe	Verunglückte										
	insgesamt	Fahrzeugführer von				Mitfahrer von				Fußgänger	sonstige Personen ²⁾
		Fahrrädern	Straßen- bahnen	anderen Fahr- zeugen ¹⁾	Fahr- zeugen aller Art	Fahr- rädern	Straßen- bahnen	anderen Fahr- zeugen ¹⁾	Fahr- zeugen aller Art		
Leichtverletzte	59 998	11 998	82	100	42 491	44	114	55	11 427	5 950	130
davon im Alter von ... bis unter ... Jahren											
unter 6	984	50	–	4	54	20	6	1	699	211	20
6 – 10	1 432	359	–	–	359	4	3	2	583	488	2
10 – 15	2 990	1 376	–	4	1 387	5	7	3	920	677	6
15 – 18	3 220	863	–	4	1 995	7	7	3	871	348	6
18 – 21	4 754	521	–	1	3 307	3	9	4	1 110	327	10
21 – 25	5 668	661	5	3	4 158	1	9	6	1 139	362	9
25 – 30	5 403	774	4	5	4 103	–	7	1	933	355	12
30 – 35	4 440	727	6	7	3 468	–	5	1	649	315	8
35 – 40	4 105	620	10	3	3 222	–	6	5	613	265	5
40 – 45	4 584	822	10	10	3 635	–	5	7	616	324	9
45 – 50	5 359	1 036	18	9	4 330	1	10	9	656	363	10
50 – 55	4 753	944	20	6	3 771	1	4	3	620	356	6
55 – 60	3 400	743	5	3	2 624	–	5	1	487	288	1
60 – 65	2 500	630	2	3	1 832	1	9	5	416	246	6
65 – 70	1 635	441	1	3	1 150	–	6	–	277	208	–
70 – 75	1 896	608	–	6	1 318	1	4	3	315	258	5
75 und mehr	2 804	796	1	27	1 717	–	12	1	523	550	14
ohne Angabe	71	27	–	2	61	–	–	–	–	9	1
Verunglückte insgesamt	72 592	14 642	84	134	51 562	53	120	59	13 019	7 861	150
davon im Alter von ... bis unter ... Jahren											
unter 6	1 169	55	–	4	59	22	6	1	787	301	22
6 – 10	1 704	416	–	–	416	5	3	2	634	651	3
10 – 15	3 466	1 548	–	4	1 562	8	7	4	1 003	895	6
15 – 18	3 761	982	–	4	2 318	9	7	3	1 004	432	7
18 – 21	5 779	615	–	3	4 050	4	9	4	1 306	412	11
21 – 25	6 757	769	5	4	4 991	1	9	6	1 307	447	12
25 – 30	6 374	887	4	5	4 843	–	7	1	1 081	438	12
30 – 35	5 150	856	7	7	4 050	–	5	2	732	359	9
35 – 40	4 757	734	10	5	3 760	–	6	6	674	318	5
40 – 45	5 384	970	11	13	4 296	–	5	7	685	393	10
45 – 50	6 438	1 254	18	13	5 235	1	10	10	742	449	12
50 – 55	5 837	1 202	20	9	4 671	1	5	3	699	461	6
55 – 60	4 226	956	5	6	3 304	–	5	1	547	374	1
60 – 65	3 129	809	2	7	2 322	1	9	5	469	329	9
65 – 70	2 086	601	1	7	1 496	–	6	–	312	277	1
70 – 75	2 510	835	–	6	1 756	1	6	3	370	379	5
75 und mehr	3 994	1 126	1	35	2 372	–	15	1	667	937	18
ohne Angabe	71	27	–	2	61	–	–	–	–	9	1

Anmerkungen Seite 62

Noch: 6. Verunglückte bei Straßenverkehrsunfällen 2013 nach Art der Verkehrsbeteiligung und Verletzungsschwere

6.4 Verunglückte nach Geschlecht und Altersgruppen

Verletzungsschwere Altersgruppe	Verunglückte										
	ins- gesamt ¹⁾	männlich					weiblich				
		zu- sammen	darunter				zu- sammen	darunter			
			Fahrer und Mitfahrer von			Fuß- gänger		Fahrer und Mitfahrer von			Fuß- gänger
Personen- kraftwagen	Motor- zwei- rädern	Fahr- rädern	Personen- kraftwagen	Motor- zwei- rädern	Fahr- rädern						
Getötete	479	341	145	77	44	52	138	58	7	12	57
davon im Alter von ... bis unter ... Jahren											
unter 6	6	2	1	–	–	1	4	4	–	–	–
6 – 10	2	–	–	–	–	–	2	1	–	–	1
10 – 15	5	–	–	–	–	–	5	1	–	1	3
15 – 18	9	8	3	3	–	2	1	–	–	–	1
18 – 21	30	24	19	5	–	–	6	6	–	–	–
21 – 25	36	29	20	6	–	3	7	5	–	–	2
25 – 30	36	26	10	8	1	6	10	4	1	1	4
30 – 35	24	17	8	8	1	–	7	6	–	–	1
35 – 40	21	16	7	3	1	2	5	2	–	–	3
40 – 45	27	23	11	7	2	3	4	–	1	2	–
45 – 50	38	26	10	9	2	2	12	7	–	1	4
50 – 55	44	37	16	13	2	5	7	3	3	–	1
55 – 60	27	20	10	3	2	4	7	2	1	1	3
60 – 65	29	20	5	7	3	2	9	2	1	1	3
65 – 70	12	9	4	2	–	2	3	1	–	1	1
70 – 75	43	28	6	3	9	6	15	7	–	3	5
75 und mehr	90	56	15	–	21	14	34	7	–	1	25
ohne Angabe	–	–	–	–	–	–	–	–	–	–	–
Schwerverletzte	12 115	7 352	2 598	2 009	1 588	835	4 763	2 298	363	1 009	967
davon im Alter von ... bis unter ... Jahren											
unter 6	179	105	38	–	6	55	74	35	–	1	34
6 – 10	270	169	24	–	40	101	101	18	2	18	61
10 – 15	471	259	21	5	105	119	212	35	3	69	96
15 – 18	532	326	46	164	77	36	206	59	52	44	45
18 – 21	995	599	353	146	56	37	396	276	27	39	48
21 – 25	1 053	632	332	180	64	39	421	280	48	44	41
25 – 30	935	591	287	165	67	42	344	238	29	44	31
30 – 35	686	458	189	131	90	19	228	145	15	38	24
35 – 40	631	400	160	109	71	28	231	143	24	42	20
40 – 45	773	496	187	149	92	35	277	160	27	52	31
45 – 50	1 041	687	203	258	143	40	354	188	43	72	40
50 – 55	1 040	683	170	277	157	53	357	157	47	99	46
55 – 60	799	504	146	171	129	31	295	132	31	81	48
60 – 65	600	373	106	103	108	30	227	88	13	67	48
65 – 70	439	281	82	54	102	26	158	57	1	57	40
70 – 75	571	294	83	54	113	40	277	101	1	102	70
75 und mehr	1 100	495	171	43	168	104	605	186	–	140	244
ohne Angabe	–	–	–	–	–	–	–	–	–	–	–

1) einschl. ohne Angabe des Geschlechts

Noch: 6. Verunglückte bei Straßenverkehrsunfällen 2013 nach Art der Verkehrsbeteiligung und Verletzungsschwere

Noch: 6.4 Verunglückte nach Geschlecht und Altersgruppen

Verletzungsschwere Altersgruppe	Verunglückte										
	ins- gesamt ¹⁾	männlich					weiblich				
		zu- sammen	darunter				zu- sammen	darunter			
			Fahrer und Mitfahrer von			Fuß- gänger		Fahrer und Mitfahrer von			Fuß- gänger
Personen- kraftwagen	Motor- zwei- rädern	Fahr- rädern	Personen- kraftwagen	Motor- zwei- rädern	Fahr- rädern						
Leichtverletzte	59 998	32 352	15 005	5 084	7 395	2 949	27 632	17 425	1 236	4 644	3 001
davon im Alter von ... bis unter ... Jahren											
unter 6	984	544	304	4	48	128	440	285	1	22	83
6 – 10	1 432	840	259	2	240	307	592	256	2	123	181
10 – 15	2 990	1 643	281	24	881	367	1 347	367	15	500	310
15 – 18	3 220	1 831	275	869	495	154	1 389	433	295	375	194
18 – 21	4 754	2 531	1 574	423	309	148	2 223	1 619	151	215	179
21 – 25	5 668	2 905	1 823	404	375	176	2 763	2 074	139	287	186
25 – 30	5 403	2 834	1 677	361	459	175	2 569	1 894	100	315	180
30 – 35	4 440	2 389	1 318	280	456	164	2 051	1 511	67	271	151
35 – 40	4 105	2 203	1 158	306	426	135	1 902	1 427	72	194	130
40 – 45	4 584	2 485	1 217	352	540	174	2 099	1 516	78	282	150
45 – 50	5 359	2 974	1 375	507	663	199	2 385	1 664	106	374	164
50 – 55	4 753	2 646	1 131	565	564	179	2 107	1 349	109	381	177
55 – 60	3 400	1 851	758	397	439	135	1 549	954	55	304	153
60 – 65	2 500	1 375	556	253	370	116	1 125	651	18	261	130
65 – 70	1 635	879	354	130	261	91	756	404	11	180	117
70 – 75	1 896	943	349	93	354	108	953	474	6	255	150
75 und mehr	2 804	1 428	583	104	495	185	1 376	547	11	301	365
ohne Angabe	71	51	13	10	20	8	6	–	–	4	1
Verunglückte insgesamt	72 592	40 045	17 748	7 170	9 027	3 836	32 533	19 781	1 606	5 665	4 025
davon im Alter von ... bis unter ... Jahren											
unter 6	1 169	651	343	4	54	184	518	324	1	23	117
6 – 10	1 704	1 009	283	2	280	408	695	275	4	141	243
10 – 15	3 466	1 902	302	29	986	486	1 564	403	18	570	409
15 – 18	3 761	2 165	324	1 036	572	192	1 596	492	347	419	240
18 – 21	5 779	3 154	1 946	574	365	185	2 625	1 901	178	254	227
21 – 25	6 757	3 566	2 175	590	439	218	3 191	2 359	187	331	229
25 – 30	6 374	3 451	1 974	534	527	223	2 923	2 136	130	360	215
30 – 35	5 150	2 864	1 515	419	547	183	2 286	1 662	82	309	176
35 – 40	4 757	2 619	1 325	418	498	165	2 138	1 572	96	236	153
40 – 45	5 384	3 004	1 415	508	634	212	2 380	1 676	106	336	181
45 – 50	6 438	3 687	1 588	774	808	241	2 751	1 859	149	447	208
50 – 55	5 837	3 366	1 317	855	723	237	2 471	1 509	159	480	224
55 – 60	4 226	2 375	914	571	570	170	1 851	1 088	87	386	204
60 – 65	3 129	1 768	667	363	481	148	1 361	741	32	329	181
65 – 70	2 086	1 169	440	186	363	119	917	462	12	238	158
70 – 75	2 510	1 265	438	150	476	154	1 245	582	7	360	225
75 und mehr	3 994	1 979	769	147	684	303	2 015	740	11	442	634
ohne Angabe	71	51	13	10	20	8	6	–	–	4	1

Anmerkung Seite 64

Noch: 6. Verunglückte bei Straßenverkehrsunfällen 2013 nach Art der Verkehrsbeteiligung und Verletzungsschwere

6.5 Kraftfahrzeugführer bzw. Mitfahrer nach Altersgruppen und Geschlecht

Verletzungsschwere Altersgruppe	Verunglückte											
	männlich						weiblich					
	Fahrer von			Mitfahrer von			Fahrer von			Mitfahrer von		
	Mofas, Mopeds	Motor- rädern	Per- sonen- kraft- wagen	Mofas, Mopeds	Motor- rädern	Per- sonen- kraft- wagen	Mofas, Mopeds	Motor- rädern	Per- sonen- kraft- wagen	Mofas, Mopeds	Motor- rädern	Per- sonen- kraft- wagen
Getötete	8	68	114	–	1	31	1	5	33	–	1	25
davon im Alter von ... bis unter ... Jahren												
unter 6	–	–	–	–	–	1	–	–	–	–	–	4
6 – 10	–	–	–	–	–	–	–	–	–	–	–	1
10 – 15	–	–	–	–	–	–	–	–	–	–	–	1
15 – 18	1	2	–	–	–	3	–	–	–	–	–	–
18 – 21	–	4	11	–	1	8	–	–	2	–	–	4
21 – 25	–	6	18	–	–	2	–	–	3	–	–	2
25 – 30	–	8	7	–	–	3	–	1	2	–	–	2
30 – 35	2	6	6	–	–	2	–	–	5	–	–	1
35 – 40	–	3	6	–	–	1	–	–	–	–	–	2
40 – 45	1	6	10	–	–	1	–	1	–	–	–	–
45 – 50	1	8	10	–	–	–	–	–	5	–	–	2
50 – 55	1	12	13	–	–	3	1	1	3	–	1	–
55 – 60	–	3	8	–	–	2	–	1	1	–	–	1
60 – 65	–	7	4	–	–	1	–	1	2	–	–	–
65 – 70	–	2	4	–	–	–	–	–	1	–	–	–
70 – 75	2	1	5	–	–	1	–	–	4	–	–	3
75 und mehr	–	–	12	–	–	3	–	–	5	–	–	2
ohne Angabe	–	–	–	–	–	–	–	–	–	–	–	–
Schwerverletzte	593	1 378	2 128	10	28	470	154	125	1 517	24	60	781
davon im Alter von ... bis unter ... Jahren												
unter 6	–	–	–	–	–	38	–	–	–	–	–	35
6 – 10	–	–	–	–	–	24	–	–	–	–	2	18
10 – 15	2	1	–	–	2	21	–	–	–	3	–	35
15 – 18	89	68	4	2	5	42	26	11	2	10	5	57
18 – 21	46	93	278	4	3	75	8	9	188	3	7	88
21 – 25	29	146	263	–	5	69	22	10	210	6	10	70
25 – 30	38	121	232	1	5	55	10	12	169	1	6	69
30 – 35	42	87	161	1	1	28	6	6	110	1	2	35
35 – 40	31	76	137	–	2	23	14	8	114	–	2	29
40 – 45	37	112	166	–	–	21	10	14	125	–	3	35
45 – 50	65	191	189	1	1	14	18	17	135	–	8	53
50 – 55	73	202	151	1	1	19	15	23	120	–	9	37
55 – 60	41	129	136	–	1	10	16	11	91	–	4	41
60 – 65	37	65	102	–	1	4	8	3	59	–	2	29
65 – 70	21	33	77	–	–	5	–	1	33	–	–	24
70 – 75	20	34	78	–	–	5	1	–	61	–	–	40
75 und mehr	22	20	154	–	1	17	–	–	100	–	–	86
ohne Angabe	–	–	–	–	–	–	–	–	–	–	–	–

Noch: 6. Verunglückte bei Straßenverkehrsunfällen 2013 nach Art der Verkehrsbeteiligung und Verletzungsschwere

Noch: 6.5 Kraftfahrzeugführer bzw. Mitfahrer nach Altersgruppen und Geschlecht

Verletzungsschwere Altersgruppe	Verunglückte											
	männlich						weiblich					
	Fahrer von			Mitfahrer von			Fahrer von			Mitfahrer von		
	Mofas, Mopeds	Motor- rädern	Per- sonen- kraft- wagen	Mofas, Mopeds	Motor- rädern	Per- sonen- kraft- wagen	Mofas, Mopeds	Motor- rädern	Per- sonen- kraft- wagen	Mofas, Mopeds	Motor- rädern	Per- sonen- kraft- wagen
Leichtverletzte	2 232	2 731	11 678	64	57	3 327	738	255	11 443	90	153	5 982
davon im Alter von ... bis unter ... Jahren												
unter 6	–	–	–	3	1	304	–	–	–	1	–	285
6 – 10	–	–	–	–	2	259	–	–	–	1	1	256
10 – 15	5	–	–	10	9	281	1	–	1	9	5	366
15 – 18	548	279	34	26	16	241	219	27	17	29	20	416
18 – 21	226	178	1 149	8	11	425	94	20	1 077	21	16	542
21 – 25	178	214	1 400	5	7	423	79	35	1 496	9	16	578
25 – 30	142	211	1 361	5	3	316	57	27	1 402	4	12	492
30 – 35	126	149	1 115	5	–	203	42	15	1 155	5	5	356
35 – 40	136	167	980	–	3	178	44	16	1 099	1	11	328
40 – 45	157	194	1 051	–	1	166	41	28	1 160	2	7	356
45 – 50	199	306	1 247	1	1	128	54	31	1 253	2	19	411
50 – 55	166	397	1 011	1	1	120	55	30	982	4	20	367
55 – 60	116	280	684	–	1	74	28	15	652	1	11	302
60 – 65	74	178	499	–	1	57	7	5	381	–	6	270
65 – 70	47	83	314	–	–	40	3	4	227	–	4	177
70 – 75	45	48	310	–	–	39	4	2	282	–	–	192
75 und mehr	62	42	510	–	–	73	10	–	259	1	–	288
ohne Angabe	5	5	13	–	–	–	–	–	–	–	–	–
Verunglückte insgesamt	2 833	4 177	13 920	74	86	3 828	893	385	12 993	114	214	6 788
davon im Alter von ... bis unter ... Jahren												
unter 6	–	–	–	3	1	343	–	–	–	1	–	324
6 – 10	–	–	–	–	2	283	–	–	–	1	3	275
10 – 15	7	1	–	10	11	302	1	–	1	12	5	402
15 – 18	638	349	38	28	21	286	245	38	19	39	25	473
18 – 21	272	275	1 438	12	15	508	102	29	1 267	24	23	634
21 – 25	207	366	1 681	5	12	494	101	45	1 709	15	26	650
25 – 30	180	340	1 600	6	8	374	67	40	1 573	5	18	563
30 – 35	170	242	1 282	6	1	233	48	21	1 270	6	7	392
35 – 40	167	246	1 123	–	5	202	58	24	1 213	1	13	359
40 – 45	195	312	1 227	–	1	188	51	43	1 285	2	10	391
45 – 50	265	505	1 446	2	2	142	72	48	1 393	2	27	466
50 – 55	240	611	1 175	2	2	142	71	54	1 105	4	30	404
55 – 60	157	412	828	–	2	86	44	27	744	1	15	344
60 – 65	111	250	605	–	2	62	15	9	442	–	8	299
65 – 70	68	118	395	–	–	45	3	5	261	–	4	201
70 – 75	67	83	393	–	–	45	5	2	347	–	–	235
75 und mehr	84	62	676	–	1	93	10	–	364	1	–	376
ohne Angabe	5	5	13	–	–	–	–	–	–	–	–	–

Noch: 6. Verunglückte bei Straßenverkehrsunfällen 2013 nach Art der Verkehrsbeteiligung und Verletzungsschwere

6.6 Verunglückte nach Monaten und Ortslage

Art der Verkehrsbeteiligung Verletzungsschwere	Ins- gesamt	Jan.	Febr.	März	April	Mai	Juni	Juli	Aug.	Sept.	Okt.	Nov.	Dez.
innerhalb und außerhalb von Ortschaften													
Insgesamt													
Verunglückte	72 592	4 561	4 058	4 962	5 666	6 278	7 193	7 790	6 349	6 865	6 688	6 471	5 711
Getötete	479	25	30	38	36	39	41	55	47	31	52	40	45
Schwerverletzte	12 115	770	624	748	999	1 121	1 154	1 326	1 176	1 158	1 106	958	975
Leichtverletzte	59 998	3 766	3 404	4 176	4 631	5 118	5 998	6 409	5 126	5 676	5 530	5 473	4 691
darunter													
Mofas, Mopeds													
Verunglückte	3 914	166	151	159	261	363	425	517	416	423	451	337	245
Getötete	9	–	–	1	2	1	–	–	2	–	–	1	2
Schwerverletzte	781	34	31	31	51	70	77	105	82	76	102	68	54
Leichtverletzte	3 124	132	120	127	208	292	348	412	332	347	349	268	189
Motorräder													
Verunglückte	4 863	65	64	158	525	549	684	785	675	642	409	167	140
Getötete	75	1	–	6	6	12	8	14	8	10	9	–	1
Schwerverletzte	1 591	20	16	48	196	188	227	243	237	203	131	40	42
Leichtverletzte	3 197	44	48	104	323	349	449	528	430	429	269	127	97
Personenkraftwagen													
Verunglückte	37 537	2 832	2 579	3 090	2 915	3 091	3 144	3 253	2 842	3 283	3 479	3 706	3 323
Getötete	203	11	17	12	16	12	20	21	21	8	28	18	19
Schwerverletzte	4 896	402	330	411	392	405	382	413	430	414	441	413	463
Leichtverletzte	32 438	2 419	2 232	2 667	2 507	2 674	2 742	2 819	2 391	2 861	3 010	3 275	2 841
Fahrräder													
Verunglückte	14 695	484	506	655	1 123	1 380	1 908	2 316	1 641	1 576	1 284	979	843
Getötete	56	2	2	3	6	8	5	9	6	5	5	2	3
Schwerverletzte	2 597	94	86	94	209	286	307	402	293	277	231	156	162
Leichtverletzte	12 042	388	418	558	908	1 086	1 596	1 905	1 342	1 294	1 048	821	678
Fußgänger													
Verunglückte	7 861	709	576	563	567	608	620	613	475	582	719	958	871
Getötete	109	9	11	14	5	3	6	6	6	5	8	19	17
Schwerverletzte	1 802	178	138	132	117	132	113	123	102	146	164	235	222
Leichtverletzte	5 950	522	427	417	445	473	501	484	367	431	547	704	632
innerhalb von Ortschaften													
Insgesamt													
Verunglückte	52 383	3 146	2 828	3 451	4 122	4 636	5 281	5 854	4 524	4 955	4 778	4 737	4 071
Getötete	179	13	12	13	14	16	15	18	13	12	20	14	19
Schwerverletzte	7 637	469	381	473	595	728	717	853	714	730	685	642	650
Leichtverletzte	44 567	2 664	2 435	2 965	3 513	3 892	4 549	4 983	3 797	4 213	4 073	4 081	3 402
darunter													
Mofas, Mopeds													
Verunglückte	3 449	149	137	144	232	328	366	452	354	380	391	303	213
Getötete	3	–	–	–	–	1	–	–	1	–	–	1	–
Schwerverletzte	644	29	27	29	39	61	66	86	61	68	76	57	45
Leichtverletzte	2 802	120	110	115	193	266	300	366	292	312	315	245	168
Motorräder													
Verunglückte	3 165	57	49	118	357	338	412	509	393	418	278	130	106
Getötete	27	–	–	–	3	4	1	8	2	4	5	–	–
Schwerverletzte	825	17	11	33	107	93	109	116	108	103	73	28	27
Leichtverletzte	2 313	40	38	85	247	241	302	385	283	311	200	102	79
Personenkraftwagen													
Verunglückte	22 302	1 604	1 489	1 809	1 792	1 947	1 883	1 994	1 648	1 921	2 024	2 262	1 929
Getötete	24	3	2	1	2	–	5	2	1	2	3	1	2
Schwerverletzte	2 045	159	127	180	148	190	151	179	185	166	171	176	213
Leichtverletzte	20 233	1 442	1 360	1 628	1 642	1 757	1 727	1 813	1 462	1 753	1 850	2 085	1 714
Fahrräder													
Verunglückte	13 401	446	471	613	1 015	1 242	1 749	2 080	1 459	1 447	1 177	923	779
Getötete	37	2	1	1	4	6	4	4	4	2	5	1	3
Schwerverletzte	2 198	78	74	88	169	240	258	327	247	241	193	140	143
Leichtverletzte	11 166	366	396	524	842	996	1 487	1 749	1 208	1 204	979	782	633
Fußgänger													
Verunglückte	7 558	669	559	544	540	582	599	601	449	561	695	919	840
Getötete	78	6	9	10	4	3	4	4	4	3	6	11	14
Schwerverletzte	1 713	163	131	128	114	124	110	120	94	137	157	224	211
Leichtverletzte	5 767	500	419	406	422	455	485	477	351	421	532	684	615

Noch: 6. Verunglückte bei Straßenverkehrsunfällen 2013 nach Art der Verkehrsbeteiligung und Verletzungsschwere

Noch: 6.6 Verunglückte nach Monaten und Ortslage

Art der Verkehrsbeteiligung Verletzungsschwere	Ins- gesamt	Jan.	Febr.	März	April	Mai	Juni	Juli	Aug.	Sept.	Okt.	Nov.	Dez.
außerhalb von Ortschaften, ohne Bundesautobahnen													
Insgesamt													
Verunglückte	14 622	1 004	901	1 039	1 128	1 249	1 420	1 456	1 301	1 393	1 317	1 201	1 213
Getötete	243	9	15	22	18	20	18	32	22	15	27	24	21
Schwerverletzte	3 426	226	178	194	307	315	323	382	345	338	318	244	256
Leichtverletzte	10 953	769	708	823	803	914	1 079	1 042	934	1 040	972	933	936
darunter													
Mofas, Mopeds													
Verunglückte	462	17	14	15	29	35	58	65	61	42	60	34	32
Getötete	6	–	–	1	2	–	–	–	1	–	–	–	2
Schwerverletzte	137	5	4	2	12	9	11	19	21	8	26	11	9
Leichtverletzte	319	12	10	12	15	26	47	46	39	34	34	23	21
Motorräder													
Verunglückte	1 455	7	13	33	148	177	224	236	245	197	114	31	30
Getötete	44	1	–	6	3	8	4	6	6	6	3	–	1
Schwerverletzte	657	3	4	14	76	81	91	113	113	86	53	11	12
Leichtverletzte	754	3	9	13	69	88	129	117	126	105	58	20	17
Personenkraftwagen													
Verunglückte	10 431	865	792	870	764	826	857	867	748	943	928	972	999
Getötete	143	7	12	10	11	9	11	17	10	5	21	15	15
Schwerverletzte	2 022	182	145	160	164	161	155	170	149	184	183	182	187
Leichtverletzte	8 266	676	635	700	589	656	691	680	589	754	724	775	797
Fahrräder													
Verunglückte	1 290	38	34	42	108	138	159	234	182	129	106	56	64
Getötete	19	–	1	2	2	2	1	5	2	3	–	1	–
Schwerverletzte	399	16	12	6	40	46	49	75	46	36	38	16	19
Leichtverletzte	872	22	21	34	66	90	109	154	134	90	68	39	45
Fußgänger													
Verunglückte	281	34	17	16	26	24	21	11	25	17	24	39	27
Getötete	24	1	2	3	–	–	2	2	2	1	2	8	1
Schwerverletzte	85	14	7	4	3	7	3	2	8	8	7	11	11
Leichtverletzte	172	19	8	9	23	17	16	7	15	8	15	20	15
auf Bundesautobahnen													
Insgesamt													
Verunglückte	5 587	411	329	472	416	393	492	480	524	517	593	533	427
Getötete	57	3	3	3	4	3	8	5	12	4	5	2	5
Schwerverletzte	1 052	75	65	81	97	78	114	91	117	90	103	72	69
Leichtverletzte	4 478	333	261	388	315	312	370	384	395	423	485	459	353
darunter													
Mofas, Mopeds													
Verunglückte	3	–	–	–	–	–	1	–	1	1	–	–	–
Getötete	–	–	–	–	–	–	–	–	–	–	–	–	–
Schwerverletzte	–	–	–	–	–	–	–	–	–	–	–	–	–
Leichtverletzte	3	–	–	–	–	–	1	–	1	1	–	–	–
Motorräder													
Verunglückte	243	1	2	7	20	34	48	40	37	27	17	6	4
Getötete	4	–	–	–	–	–	3	–	–	–	1	–	–
Schwerverletzte	109	–	1	1	13	14	27	14	16	14	5	1	3
Leichtverletzte	130	1	1	6	7	20	18	26	21	13	11	5	1
Personenkraftwagen													
Verunglückte	4 804	363	298	411	359	318	404	392	446	419	527	472	395
Getötete	36	1	3	1	3	3	4	2	10	1	4	2	2
Schwerverletzte	829	61	58	71	80	54	76	64	96	64	87	55	63
Leichtverletzte	3 939	301	237	339	276	261	324	326	340	354	436	415	330
Fahrräder													
Verunglückte	4	–	1	–	–	–	–	2	–	–	1	–	–
Getötete	–	–	–	–	–	–	–	–	–	–	–	–	–
Schwerverletzte	–	–	–	–	–	–	–	–	–	–	–	–	–
Leichtverletzte	4	–	1	–	–	–	–	2	–	–	1	–	–
Fußgänger													
Verunglückte	22	6	–	3	1	2	–	1	1	4	–	–	4
Getötete	7	2	–	1	1	–	–	–	–	1	–	–	2
Schwerverletzte	4	1	–	–	–	1	–	1	–	1	–	–	–
Leichtverletzte	11	3	–	2	–	1	–	–	1	2	–	–	2

Noch: 6. Verunglückte bei Straßenverkehrsunfällen 2013 nach Art der Verkehrsbeteiligung und Verletzungsschwere

6.7 Nach Lichtverhältnissen, Straßenzustand und Ortslage

Lichtverhältnisse Straßenzustand	Verunglückte						Getötete					
	ins- gesamt	darunter Benutzer von				Fuß- gänger	ins- gesamt	darunter Benutzer von				Fuß- gänger
		Mofas, Mopeds	Motor- rädern	Per- sonen- kraft- wagen	Fahr- rädern			Mofas, Mopeds	Motor- rädern	Per- sonen- kraft- wagen	Fahr- rädern	
innerhalb von Ortschaften												
Lichtverhältnisse												
Tageslicht	39 373	2 522	2 638	15 784	11 117	5 200	104	2	20	11	30	33
Dämmerung	2 481	205	151	1 008	607	411	5	–	1	2	1	1
Dunkelheit	10 529	722	376	5 510	1 677	1 947	70	1	6	11	6	44
Zusammen	52 383	3 449	3 165	22 302	13 401	7 558	179	3	27	24	37	78
Straßenzustand												
trocken	36 990	2 222	2 577	14 543	10 689	5 080	126	2	26	13	28	51
nass/feucht/schlüpfrig (Öl, Laub usw.)	14 222	1 151	563	7 079	2 553	2 317	49	1	1	10	8	26
winterglatt	1 171	76	25	680	159	161	4	–	–	1	1	1
Zusammen	52 383	3 449	3 165	22 302	13 401	7 558	179	3	27	24	37	78
außerhalb von Ortschaften, ohne Bundesautobahnen												
Lichtverhältnisse												
Tageslicht	10 451	332	1 286	7 055	1 085	138	158	1	40	87	19	5
Dämmerung	740	20	42	579	52	20	9	1	3	5	–	–
Dunkelheit	3 431	110	127	2 797	153	123	76	4	1	51	–	19
Zusammen	14 622	462	1 455	10 431	1 290	281	243	6	44	143	19	24
Straßenzustand												
trocken	9 504	309	1 276	6 271	1 068	175	167	4	41	84	17	16
nass/feucht/schlüpfrig (Öl, Laub usw.)	4 206	143	172	3 341	208	99	69	1	3	54	1	8
winterglatt	912	10	7	819	14	7	7	1	–	5	1	–
Zusammen	14 622	462	1 455	10 431	1 290	281	243	6	44	143	19	24
auf Bundesautobahnen												
Lichtverhältnisse												
Tageslicht	3 816	3	213	3 211	4	9	38	–	4	24	–	–
Dämmerung	282	–	6	251	–	–	–	–	–	–	–	–
Dunkelheit	1 489	–	24	1 342	–	13	19	–	–	12	–	7
Zusammen	5 587	3	243	4 804	4	22	57	–	4	36	–	7
Straßenzustand												
trocken	3 963	3	204	3 350	3	16	45	–	4	28	–	4
nass/feucht/schlüpfrig (Öl, Laub usw.)	1 428	–	39	1 284	–	6	12	–	–	8	–	3
winterglatt	196	–	–	170	1	–	–	–	–	–	–	–
Zusammen	5 587	3	243	4 804	4	22	57	–	4	36	–	7
außerhalb von Ortschaften, einschließlich Bundesautobahnen												
Lichtverhältnisse												
Tageslicht	14 267	335	1 499	10 266	1 089	147	196	1	44	111	19	5
Dämmerung	1 022	20	48	830	52	20	9	1	3	5	–	–
Dunkelheit	4 920	110	151	4 139	153	136	95	4	1	63	–	26
Zusammen	20 209	465	1 698	15 235	1 294	303	300	6	48	179	19	31
Straßenzustand												
trocken	13 467	312	1 480	9 621	1 071	191	212	4	45	112	17	20
nass/feucht/schlüpfrig (Öl, Laub usw.)	5 634	143	211	4 625	208	105	81	1	3	62	1	11
winterglatt	1 108	10	7	989	15	7	7	1	–	5	1	–
Zusammen	20 209	465	1 698	15 235	1 294	303	300	6	48	179	19	31
innerhalb und außerhalb von Ortschaften												
Lichtverhältnisse												
Tageslicht	53 640	2 857	4 137	26 050	12 206	5 347	300	3	64	122	49	38
Dämmerung	3 503	225	199	1 838	659	431	14	1	4	7	1	1
Dunkelheit	15 449	832	527	9 649	1 830	2 083	165	5	7	74	6	70
Zusammen	72 592	3 914	4 863	37 537	14 695	7 861	479	9	75	203	56	109
Straßenzustand												
trocken	50 457	2 534	4 057	24 164	11 760	5 271	338	6	71	125	45	71
nass/feucht/schlüpfrig (Öl, Laub usw.)	19 856	1 294	774	11 704	2 761	2 422	130	2	4	72	9	37
winterglatt	2 279	86	32	1 669	174	168	11	1	–	6	2	1
Zusammen	72 592	3 914	4 863	37 537	14 695	7 861	479	9	75	203	56	109

Noch: 6. Verunglückte bei Straßenverkehrsunfällen 2013 nach Art der Verkehrsbeteiligung und Verletzungsschwere

Noch: 6.7 Nach Lichtverhältnissen, Straßenzustand und Ortslage

Lichtverhältnisse Straßenzustand	Schwerverletzte						Leichtverletzte					
	ins- gesamt	darunter Benutzer von				Fuß- gänger	ins- gesamt	darunter Benutzer von				Fuß- gänger
		Mofas, Mopeds	Motor- rädern	Per- sonen- kraft- wagen	Fahr- rädern			Mofas, Mopeds	Motor- rädern	Per- sonen- kraft- wagen	Fahr- rädern	
innerhalb von Ortschaften												
Lichtverhältnisse												
Tageslicht	5 351	427	679	1 255	1 727	1 092	33 918	2 093	1 939	14 518	9 360	4 075
Dämmerung	337	36	30	81	98	85	2 139	169	120	925	508	325
Dunkelheit	1 949	181	116	709	373	536	8 510	540	254	4 790	1 298	1 367
Zusammen	7 637	644	825	2 045	2 198	1 713	44 567	2 802	2 313	20 233	11 166	5 767
Straßenzustand												
trocken	5 378	434	714	1 283	1 720	1 069	31 486	1 786	1 837	13 247	8 941	3 960
nass/feucht/schlüpfrig (Öl, Laub usw.)	2 080	193	106	676	437	617	12 093	957	456	6 393	2 108	1 674
winterglatt	179	17	5	86	41	27	988	59	20	593	117	133
Zusammen	7 637	644	825	2 045	2 198	1 713	44 567	2 802	2 313	20 233	11 166	5 767
außerhalb von Ortschaften, ohne Bundesautobahnen												
Lichtverhältnisse												
Tageslicht	2 417	92	591	1 277	336	30	7 876	239	655	5 691	730	103
Dämmerung	175	6	18	114	20	11	556	13	21	460	32	9
Dunkelheit	834	39	48	631	43	44	2 521	67	78	2 115	110	60
Zusammen	3 426	137	657	2 022	399	85	10 953	319	754	8 266	872	172
Straßenzustand												
trocken	2 334	95	598	1 192	323	47	7 003	210	637	4 995	728	112
nass/feucht/schlüpfrig (Öl, Laub usw.)	926	37	57	685	73	34	3 211	105	112	2 602	134	57
winterglatt	166	5	2	145	3	4	739	4	5	669	10	3
Zusammen	3 426	137	657	2 022	399	85	10 953	319	754	8 266	872	172
auf Bundesautobahnen												
Lichtverhältnisse												
Tageslicht	686	–	96	514	–	1	3 092	3	113	2 673	4	8
Dämmerung	47	–	3	40	–	–	235	–	3	211	–	–
Dunkelheit	319	–	10	275	–	3	1 151	–	14	1 055	–	3
Zusammen	1 052	–	109	829	–	4	4 478	3	130	3 939	4	11
Straßenzustand												
trocken	759	–	98	579	–	3	3 159	3	102	2 743	3	9
nass/feucht/schlüpfrig (Öl, Laub usw.)	248	–	11	217	–	1	1 168	–	28	1 059	–	2
winterglatt	45	–	–	33	–	–	151	–	–	137	1	–
Zusammen	1 052	–	109	829	–	4	4 478	3	130	3 939	4	11
außerhalb von Ortschaften, einschließlich Bundesautobahnen												
Lichtverhältnisse												
Tageslicht	3 103	92	687	1 791	336	31	10 968	242	768	8 364	734	111
Dämmerung	222	6	21	154	20	11	791	13	24	671	32	9
Dunkelheit	1 153	39	58	906	43	47	3 672	67	92	3 170	110	63
Zusammen	4 478	137	766	2 851	399	89	15 431	322	884	12 205	876	183
Straßenzustand												
trocken	3 093	95	696	1 771	323	50	10 162	213	739	7 738	731	121
nass/feucht/schlüpfrig (Öl, Laub usw.)	1 174	37	68	902	73	35	4 379	105	140	3 661	134	59
winterglatt	211	5	2	178	3	4	890	4	5	806	11	3
Zusammen	4 478	137	766	2 851	399	89	15 431	322	884	12 205	876	183
innerhalb und außerhalb von Ortschaften												
Lichtverhältnisse												
Tageslicht	8 454	519	1 366	3 046	2 063	1 123	44 886	2 335	2 707	22 882	10 094	4 186
Dämmerung	559	42	51	235	118	96	2 930	182	144	1 596	540	334
Dunkelheit	3 102	220	174	1 615	416	583	12 182	607	346	7 960	1 408	1 430
Zusammen	12 115	781	1 591	4 896	2 597	1 802	59 998	3 124	3 197	32 438	12 042	5 950
Straßenzustand												
trocken	8 471	529	1 410	3 054	2 043	1 119	41 648	1 999	2 576	20 985	9 672	4 081
nass/feucht/schlüpfrig (Öl, Laub usw.)	3 254	230	174	1 578	510	652	16 472	1 062	596	10 054	2 242	1 733
winterglatt	390	22	7	264	44	31	1 878	63	25	1 399	128	136
Zusammen	12 115	781	1 591	4 896	2 597	1 802	59 998	3 124	3 197	32 438	12 042	5 950

Noch: 6. Verunglückte bei Straßenverkehrsunfällen 2013 nach Art der Verkehrsbeteiligung und Verletzungsschwere

6.8 Kinder, Jugendliche und Heranwachsende bis 20 Jahre nach Geschlecht

Alter ¹⁾ in Jahren	Insgesamt ²⁾	Darunter				Männlich					Weiblich					
		Fußgänger	Radfahrer	Führer	Mitfahrer	zusammen	darunter				zusammen	darunter				
				von Kfz			Fußgänger	Radfahrer	Führer	Mitfahrer		Fußgänger	Radfahrer	Führer	Mitfahrer	
innerhalb von Ortschaften																
0	110	5	–	–	96	53	3	–	–	45	57	2	–	–	51	
1	83	15	–	–	60	47	10	–	–	32	36	5	–	–	28	
2	112	37	1	–	67	63	19	–	–	40	49	18	1	–	27	
3	175	72	3	–	93	88	43	2	–	39	87	29	1	–	54	
4	180	86	12	–	73	110	55	8	–	42	70	31	4	–	31	
5	234	84	39	–	99	152	53	30	–	58	82	31	9	–	41	
0 – 5	894	299	55	–	488	513	183	40	–	256	381	116	15	–	232	
6	267	130	56	–	78	159	79	30	–	48	108	51	26	–	30	
7	374	175	93	–	103	236	118	63	–	54	138	57	30	–	49	
8	411	194	109	–	105	252	123	74	–	52	159	71	35	–	53	
9	411	146	146	–	116	241	85	100	–	53	170	61	46	–	63	
10	561	209	233	–	117	336	114	167	–	54	225	95	66	–	63	
11	610	185	284	–	135	341	110	179	–	52	269	75	105	–	83	
12	669	182	335	2	139	390	100	215	2	69	279	82	120	–	70	
13	561	149	301	–	109	301	69	189	–	43	260	80	112	–	66	
14	594	147	305	7	128	323	77	190	5	50	271	70	115	2	78	
6 – 14	4 458	1 517	1 862	9	1 030	2 579	875	1 207	7	475	1 879	642	655	2	555	
0 – 14	5 352	1 816	1 917	9	1 518	3 092	1 058	1 247	7	731	2 260	758	670	2	787	
15	758	134	291	199	123	425	66	168	156	31	333	68	123	43	92	
16	1 084	152	310	393	220	648	70	178	325	74	436	82	132	68	146	
17	1 151	127	297	468	252	647	48	171	330	96	504	79	126	138	156	
18	1 246	141	213	618	264	700	68	120	391	117	546	73	93	227	147	
19	1 295	115	185	707	275	693	46	109	424	109	602	69	76	283	166	
20	1 195	133	180	641	235	653	59	109	380	102	542	74	71	261	133	
15 – 20	6 729	802	1 476	3 026	1 369	3 766	357	855	2 006	529	2 963	445	621	1 020	840	
außerhalb von Ortschaften																
0	54	–	–	–	54	23	–	–	–	23	31	–	–	–	31	
1	42	1	–	–	40	20	–	–	–	20	22	1	–	–	20	
2	46	–	–	–	45	28	–	–	–	28	18	–	–	–	17	
3	49	–	–	–	48	31	–	–	–	30	18	–	–	–	18	
4	38	1	–	–	37	21	1	–	–	20	17	–	–	–	17	
5	46	–	–	–	46	15	–	–	–	15	31	–	–	–	31	
0 – 5	275	2	–	–	270	138	1	–	–	136	137	1	–	–	134	
6	67	1	2	–	63	31	–	2	–	29	36	1	–	–	34	
7	47	–	3	–	44	28	–	3	–	25	19	–	–	–	19	
8	50	1	2	–	47	26	1	1	–	24	24	–	1	–	23	
9	77	4	5	–	68	36	2	4	–	30	41	2	1	–	38	
10	65	5	8	–	52	26	4	6	–	16	39	1	2	–	36	
11	88	1	15	–	71	38	–	8	–	30	50	1	7	–	41	
12	113	5	25	–	83	60	4	10	–	46	53	1	15	–	37	
13	108	6	19	–	83	47	4	9	–	34	61	2	10	–	49	
14	97	6	23	1	67	40	4	10	1	25	57	2	13	–	42	
6 – 14	712	29	102	1	578	332	19	53	1	259	380	10	49	–	319	
0 – 14	987	31	102	1	848	470	20	53	1	395	517	11	49	–	453	
15	158	4	27	44	83	87	1	16	32	38	71	3	11	12	45	
16	293	11	34	106	140	175	6	22	93	53	118	5	12	13	87	
17	317	4	23	122	167	183	1	13	93	75	134	3	10	29	92	
18	678	8	12	465	191	360	4	8	269	79	318	4	4	196	112	
19	660	6	13	477	164	360	5	11	270	74	300	1	2	207	90	
20	705	9	12	524	160	388	3	7	295	83	317	6	5	229	77	
15 – 20	2 811	42	121	1 738	905	1 553	20	77	1 052	402	1 258	22	44	686	503	

1) vollendetes Lebensjahr – 2) einschl. ohne Angabe des Geschlechts

Noch: 6. Verunglückte bei Straßenverkehrsunfällen 2013 nach Art der Verkehrsbeteiligung und Verletzungsschwere

Noch: 6.8 Kinder, Jugendliche und Heranwachsende bis 20 Jahre nach Geschlecht

Alter ¹⁾ in Jahren	Insgesamt ²⁾	Darunter				Männlich					Weiblich				
		Fußgänger	Radfahrer	Führer	Mitfahrer	zusammen	darunter				zusammen	darunter			
				von Kfz			Fußgänger	Radfahrer	Führer	Mitfahrer		Fußgänger	Radfahrer	Führer	Mitfahrer
innerhalb und außerhalb von Ortschaften															
0	164	5	–	–	150	76	3	–	–	68	88	2	–	–	82
1	125	16	–	–	100	67	10	–	–	52	58	6	–	–	48
2	158	37	1	–	112	91	19	–	–	68	67	18	1	–	44
3	224	72	3	–	141	119	43	2	–	69	105	29	1	–	72
4	218	87	12	–	110	131	56	8	–	62	87	31	4	–	48
5	280	84	39	–	145	167	53	30	–	73	113	31	9	–	72
0 – 5	1 169	301	55	–	758	651	184	40	–	392	518	117	15	–	366
6	334	131	58	–	141	190	79	32	–	77	144	52	26	–	64
7	421	175	96	–	147	264	118	66	–	79	157	57	30	–	68
8	461	195	111	–	152	278	124	75	–	76	183	71	36	–	76
9	488	150	151	–	184	277	87	104	–	83	211	63	47	–	101
10	626	214	241	–	169	362	118	173	–	70	264	96	68	–	99
11	698	186	299	–	206	379	110	187	–	82	319	76	112	–	124
12	782	187	360	2	222	450	104	225	2	115	332	83	135	–	107
13	669	155	320	–	192	348	73	198	–	77	321	82	122	–	115
14	691	153	328	8	195	363	81	200	6	75	328	72	128	2	120
6 – 14	5 170	1 546	1 964	10	1 608	2 911	894	1 260	8	734	2 259	652	704	2	874
0 – 14	6 339	1 847	2 019	10	2 366	3 562	1 078	1 300	8	1 126	2 777	769	719	2	1 240
15	916	138	318	243	206	512	67	184	188	69	404	71	134	55	137
16	1 377	163	344	499	360	823	76	200	418	127	554	87	144	81	233
17	1 468	131	320	590	419	830	49	184	423	171	638	82	136	167	248
18	1 924	149	225	1 083	455	1 060	72	128	660	196	864	77	97	423	259
19	1 955	121	198	1 184	439	1 053	51	120	694	183	902	70	78	490	256
20	1 900	142	192	1 165	395	1 041	62	116	675	185	859	80	76	490	210
15 – 20	9 540	844	1 597	4 764	2 274	5 319	377	932	3 058	931	4 221	467	665	1 706	1 343

Noch: 6. Verunglückte bei Straßenverkehrsunfällen 2013 nach Art der Verkehrsbeteiligung
6.9 Fußgänger und Radfahrer im Alter von 6 bis 14 Jahren

Uhrzeit von ... bis ... Uhr	Insgesamt	Januar	Februar	März	April	Mai	Juni	Juli	August	Sep- tember	Oktober	No- vember	De- zember
Fußgänger													
6.00 – 6.59	5	–	–	1	–	–	–	–	–	–	1	3	–
7.00 – 7.59	248	34	24	13	17	16	18	18	–	15	20	37	36
8.00 – 8.59	59	5	1	6	–	6	10	4	3	6	4	3	11
9.00 – 9.59	12	–	1	1	–	–	1	–	1	1	2	4	1
10.00 – 10.59	23	3	3	2	1	2	–	6	–	1	3	1	1
11.00 – 11.59	52	1	2	2	2	7	7	7	5	3	4	8	4
12.00 – 12.59	108	8	5	10	6	11	4	16	3	8	18	12	7
13.00 – 13.59	170	14	10	15	14	10	21	15	7	20	16	15	13
14.00 – 14.59	112	9	3	10	7	9	13	14	6	10	12	7	12
15.00 – 15.59	145	13	8	14	15	15	12	11	4	12	14	11	16
16.00 – 16.59	221	14	21	15	24	29	19	22	6	14	19	21	17
17.00 – 17.59	141	11	3	10	15	14	17	11	7	15	11	21	6
18.00 – 18.59	126	8	8	6	16	20	12	11	5	12	11	11	6
19.00 – 19.59	68	1	4	4	2	7	13	6	3	8	11	6	3
20.00 – 20.59	31	1	–	–	3	3	4	5	4	5	1	2	3
21.00 – 23.59	20	1	3	–	2	2	5	2	1	–	–	–	4
0.00 – 5.59	5	2	–	–	–	–	–	1	1	1	–	–	–
Ohne Angabe	–	–	–	–	–	–	–	–	–	–	–	–	–
Insgesamt	1 546	125	96	109	124	151	156	149	56	131	147	162	140
Radfahrer													
6.00 – 6.59	7	–	–	1	–	4	2	–	–	–	–	–	–
7.00 – 7.59	316	9	7	11	22	38	55	51	1	31	28	39	24
8.00 – 8.59	40	1	2	3	3	2	5	9	1	4	5	3	2
9.00 – 9.59	32	–	1	1	3	–	1	9	8	–	7	1	1
10.00 – 10.59	24	–	–	–	1	2	5	7	4	2	2	1	–
11.00 – 11.59	50	4	1	–	4	5	11	11	7	2	3	2	–
12.00 – 12.59	101	3	2	2	6	12	25	15	9	13	8	4	2
13.00 – 13.59	203	2	8	10	18	21	40	27	12	26	16	13	10
14.00 – 14.59	155	5	2	1	11	14	29	24	16	22	14	10	7
15.00 – 15.59	216	7	11	10	14	20	40	29	17	30	15	15	8
16.00 – 16.59	236	7	3	11	27	32	36	35	16	26	20	7	16
17.00 – 17.59	239	4	7	9	24	24	39	45	24	22	17	10	14
18.00 – 18.59	170	–	4	4	14	17	29	33	21	22	14	11	1
19.00 – 19.59	108	1	3	2	9	12	26	25	11	11	6	2	–
20.00 – 20.59	45	1	–	2	4	3	15	6	7	4	1	2	–
21.00 – 23.59	21	–	–	1	–	2	2	9	2	3	1	1	–
0.00 – 5.59	1	–	–	–	–	–	–	–	–	–	1	–	–
Ohne Angabe	–	–	–	–	–	–	–	–	–	–	–	–	–
Insgesamt	1 964	44	51	68	160	208	360	335	156	218	158	121	85
Fußgänger und Radfahrer													
6.00 – 6.59	12	–	–	2	–	4	2	–	–	–	1	3	–
7.00 – 7.59	564	43	31	24	39	54	73	69	1	46	48	76	60
8.00 – 8.59	99	6	3	9	3	8	15	13	4	10	9	6	13
9.00 – 9.59	44	–	2	2	3	–	2	9	9	1	9	5	2
10.00 – 10.59	47	3	3	2	2	4	5	13	4	3	5	2	1
11.00 – 11.59	102	5	3	2	6	12	18	18	12	5	7	10	4
12.00 – 12.59	209	11	7	12	12	23	29	31	12	21	26	16	9
13.00 – 13.59	373	16	18	25	32	31	61	42	19	46	32	28	23
14.00 – 14.59	267	14	5	11	18	23	42	38	22	32	26	17	19
15.00 – 15.59	361	20	19	24	29	35	52	40	21	42	29	26	24
16.00 – 16.59	457	21	24	26	51	61	55	57	22	40	39	28	33
17.00 – 17.59	380	15	10	19	39	38	56	56	31	37	28	31	20
18.00 – 18.59	296	8	12	10	30	37	41	44	26	34	25	22	7
19.00 – 19.59	176	2	7	6	11	19	39	31	14	19	17	8	3
20.00 – 20.59	76	2	–	2	7	6	19	11	11	9	2	4	3
21.00 – 23.59	41	1	3	1	2	4	7	11	3	3	1	1	4
0.00 – 5.59	6	2	–	–	–	–	–	1	1	1	1	–	–
Ohne Angabe	–	–	–	–	–	–	–	–	–	–	–	–	–
Insgesamt	3 510	169	147	177	284	359	516	484	212	349	305	283	225

Noch: 6. Verunglückte bei Straßenverkehrsunfällen 2013 nach Art der Verkehrsbeteiligung und Verletzungsschwere

6.10 Verunglückte Beteiligte und Mitfahrer nach Altersjahren und Geschlecht

Alter von ... bis unter ... Jahren	Verunglückte Beteiligte und Mitfahrer												
	ins- gesamt	männ- lich	darunter Fahrer und Mitfahrer von				Fuß- gänger	weib- lich	darunter Fahrer und Mitfahrer von				Fuß- gänger
			Mofas, Mopeds	Motor- rädern	PKW	Fahr- rädern			Mofas, Mopeds	Motor- rädern	PKW	Fahr- rädern	
Getötete und Verletzte zusammen													
unter 1	164	76	–	–	52	–	3	88	–	–	76	1	2
1 – 2	125	67	–	–	47	–	10	58	–	–	40	2	6
2 – 3	158	91	–	–	59	3	19	67	–	–	36	2	18
3 – 4	224	119	2	–	64	5	43	105	–	–	65	3	29
4 – 5	218	131	–	1	55	11	56	87	–	–	41	6	31
5 – 6	280	167	1	–	66	35	53	113	1	–	66	9	31
6 – 7	334	190	–	–	67	33	79	144	–	–	56	26	52
7 – 8	421	264	–	–	74	66	118	157	–	–	61	32	57
8 – 9	461	278	–	–	69	76	124	183	–	–	70	36	71
9 – 10	488	277	–	2	73	105	87	211	1	3	88	47	63
10 – 11	626	362	1	1	57	173	118	264	1	–	83	68	96
11 – 12	698	379	2	1	61	187	110	319	1	2	92	112	76
12 – 13	782	450	3	2	79	227	104	332	2	–	77	138	83
13 – 14	669	348	1	4	53	198	73	321	3	2	62	123	82
14 – 15	691	363	10	4	52	201	81	328	6	1	89	129	72
15 – 16	916	512	194	3	51	185	67	404	68	5	91	136	71
16 – 17	1 377	823	229	199	104	202	76	554	74	26	190	146	87
17 – 18	1 468	830	243	168	169	185	49	638	142	32	211	137	82
18 – 19	1 924	1 060	118	82	630	128	72	864	51	17	591	99	77
19 – 20	1 955	1 053	102	96	655	121	51	902	42	18	670	78	70
20 – 21	1 900	1 041	64	112	661	116	62	859	33	17	640	77	80
21 – 22	1 778	951	59	105	587	114	56	827	31	18	628	71	65
22 – 23	1 827	977	61	111	587	120	62	850	35	18	637	69	61
23 – 24	1 619	860	46	82	524	106	60	759	27	16	545	98	51
24 – 25	1 533	778	46	80	477	99	40	755	23	19	549	93	52
25 – 26	1 406	741	37	87	417	117	45	665	14	13	488	76	55
26 – 27	1 385	758	35	85	442	102	53	627	18	18	459	72	45
27 – 28	1 279	668	38	64	379	109	33	611	13	9	448	88	41
28 – 29	1 157	638	50	44	373	87	47	519	17	8	373	64	42
29 – 30	1 147	646	26	68	363	112	45	501	10	10	368	60	32
30 – 31	1 112	641	36	63	344	108	42	471	11	5	342	63	39
31 – 32	1 017	563	35	47	294	107	35	454	15	5	321	64	33
32 – 33	1 092	587	33	39	322	116	39	505	7	8	373	70	37
33 – 34	982	537	35	53	281	106	29	445	10	8	328	58	30
34 – 35	947	536	37	41	274	110	38	411	11	2	298	54	37
35 – 36	978	534	36	50	270	115	27	444	10	8	326	51	32
36 – 37	960	566	39	62	280	101	42	394	14	8	303	40	18
37 – 38	906	502	36	50	242	100	33	404	11	6	303	38	32
38 – 39	972	510	30	40	274	92	28	462	14	7	329	61	33
39 – 40	941	507	26	49	259	90	35	434	10	8	311	46	38
40 – 41	957	553	35	48	261	129	41	404	7	3	300	46	32
41 – 42	1 010	580	30	46	292	125	39	430	5	9	320	46	36
42 – 43	1 112	608	40	74	281	117	45	504	6	11	349	80	44
43 – 44	1 118	633	42	68	284	128	49	485	14	17	314	80	38
44 – 45	1 187	630	48	77	297	135	38	557	21	13	393	84	31
45 – 46	1 282	733	44	97	315	159	58	549	16	12	383	91	33
46 – 47	1 270	728	40	99	324	164	45	542	11	14	362	90	45
47 – 48	1 309	750	54	99	331	169	44	559	10	22	356	107	43
48 – 49	1 272	727	70	87	309	161	47	545	20	13	372	87	35
49 – 50	1 305	749	59	125	309	155	47	556	17	14	386	72	52

Noch: 6. Verunglückte bei Straßenverkehrsunfällen 2013 nach Art der Verkehrsbeteiligung und Verletzungsschwere

Noch: 6.10 Verunglückte Beteiligte und Mitfahrer nach Altersjahren und Geschlecht

Alter von ... bis unter ... Jahren	Verunglückte Beteiligte und Mitfahrer												
	ins- gesamt	männ- lich	darunter Fahrer und Mitfahrer von				Fuß- gänger	weib- lich	darunter Fahrer und Mitfahrer von				Fuß- gänger
			Mofas, Mopeds	Motor- rädern	PKW	Fahr- rädern			Mofas, Mopeds	Motor- rädern	PKW	Fahr- rädern	
noch: Getötete und Verletzte zusammen													
50 – 51	1 295	747	54	121	315	152	57	548	17	22	360	92	44
51 – 52	1 166	693	46	131	270	139	54	473	20	17	289	97	32
52 – 53	1 172	677	55	119	255	159	49	495	14	9	296	105	50
53 – 54	1 124	643	40	130	235	144	53	481	12	23	280	88	52
54 – 55	1 080	606	47	112	242	129	24	474	12	13	284	98	46
55 – 56	889	481	27	85	189	108	30	408	16	12	232	83	45
56 – 57	922	546	43	87	215	126	43	376	9	7	222	77	35
57 – 58	877	489	39	92	177	123	31	388	5	8	234	85	46
58 – 59	812	450	23	77	173	118	39	362	4	9	222	72	38
59 – 60	726	409	25	73	160	95	27	317	11	6	178	69	40
60 – 61	679	390	25	58	152	99	33	289	9	5	161	66	40
61 – 62	694	385	32	61	135	106	26	309	1	6	154	84	39
62 – 63	617	355	18	50	140	89	36	262	2	2	137	67	38
63 – 64	606	331	21	38	129	98	27	275	2	3	148	63	41
64 – 65	533	307	15	45	111	89	26	226	1	1	141	49	23
65 – 66	446	271	16	31	98	85	30	175	–	–	88	51	30
66 – 67	455	250	12	32	102	80	17	205	1	2	93	56	40
67 – 68	320	183	9	28	60	56	19	137	–	4	71	32	22
68 – 69	406	228	11	16	82	75	24	178	1	1	98	42	27
69 – 70	459	237	20	11	98	67	29	222	1	2	112	57	39
70 – 71	440	216	20	21	69	75	23	224	1	–	112	67	31
71 – 72	473	262	16	22	95	94	28	211	–	–	100	69	36
72 – 73	493	253	8	15	94	101	27	240	2	2	106	74	39
73 – 74	558	284	14	16	93	113	38	274	1	–	127	74	50
74 – 75	546	250	9	9	87	93	38	296	1	–	137	76	69
75 – 76	471	223	11	8	84	83	33	248	4	–	97	66	61
76 – 77	431	222	11	19	79	77	33	209	2	–	82	56	53
77 – 78	476	255	16	10	83	93	43	221	–	–	85	57	63
78 – 79	418	211	12	12	80	81	21	207	1	–	82	43	61
79 – 80	330	158	8	5	80	47	10	172	–	–	56	46	52
80 – 81	272	133	6	4	47	46	24	139	1	–	52	33	40
81 – 82	256	120	3	–	51	41	22	136	–	–	51	38	37
82 – 83	252	134	5	2	48	54	19	118	1	–	45	26	35
83 – 84	223	96	1	1	38	33	16	127	–	–	38	23	47
84 – 85	170	89	4	–	37	26	15	81	–	–	25	22	26
85 – 86	157	74	2	–	36	21	8	83	–	–	32	12	32
86 – 87	130	70	4	–	27	26	11	60	1	–	18	5	30
87 – 88	110	56	–	–	21	21	13	54	1	–	19	5	20
88 – 89	74	28	–	–	12	10	5	46	–	–	19	6	18
89 – 90	58	26	1	1	11	8	4	32	–	–	11	2	14
90 – 91	44	20	–	–	8	4	8	24	–	–	8	1	14
91 – 92	51	25	–	–	9	7	7	26	–	–	7	1	13
92 – 93	31	20	–	–	8	5	4	11	–	–	3	–	8
93 – 94	15	8	–	1	5	–	2	7	–	–	4	–	3
94 – 95	7	5	–	–	2	1	2	2	–	–	1	–	1
95 und mehr	18	6	–	–	3	–	3	12	–	–	5	–	6
Ohne Angabe	71	51	5	5	13	20	8	6	–	–	–	4	1
Zusammen	72 592	40 045	2 907	4 263	17 748	9 027	3 836	32 533	1 007	599	19 781	5 665	4 025

Noch: 6. Verunglückte bei Straßenverkehrsunfällen 2013 nach Art der Verkehrsbeteiligung und Verletzungsschwere

Noch: 6.10 Verunglückte Beteiligte und Mitfahrer nach Altersjahren und Geschlecht

Alter von ... bis unter ... Jahren	Verunglückte Beteiligte und Mitfahrer												
	ins- gesamt	männ- lich	darunter Fahrer und Mitfahrer von				Fuß- gänger	weib- lich	darunter Fahrer und Mitfahrer von				Fuß- gänger
			Mofas, Mopeds	Motor- rädern	PKW	Fahr- rädern			Mofas, Mopeds	Motor- rädern	PKW	Fahr- rädern	
Getötete													
unter 1	1	-	-	-	-	-	-	1	-	-	1	-	-
1 - 2	-	-	-	-	-	-	-	-	-	-	-	-	-
2 - 3	1	1	-	-	-	-	1	-	-	-	-	-	-
3 - 4	1	1	-	-	1	-	-	-	-	-	-	-	-
4 - 5	-	-	-	-	-	-	-	-	-	-	-	-	-
5 - 6	3	-	-	-	-	-	-	3	-	-	3	-	-
6 - 7	-	-	-	-	-	-	-	-	-	-	-	-	-
7 - 8	1	-	-	-	-	-	-	1	-	-	1	-	-
8 - 9	-	-	-	-	-	-	-	-	-	-	-	-	-
9 - 10	1	-	-	-	-	-	-	1	-	-	-	-	1
10 - 11	2	-	-	-	-	-	-	2	-	-	-	1	1
11 - 12	-	-	-	-	-	-	-	-	-	-	-	-	-
12 - 13	-	-	-	-	-	-	-	-	-	-	-	-	-
13 - 14	1	-	-	-	-	-	-	1	-	-	-	-	1
14 - 15	2	-	-	-	-	-	-	2	-	-	1	-	1
15 - 16	1	1	1	-	-	-	-	-	-	-	-	-	-
16 - 17	6	5	-	2	1	-	2	1	-	-	-	-	1
17 - 18	2	2	-	-	2	-	-	-	-	-	-	-	-
18 - 19	9	7	-	-	7	-	-	2	-	-	2	-	-
19 - 20	9	8	-	2	6	-	-	1	-	-	1	-	-
20 - 21	12	9	-	3	6	-	-	3	-	-	3	-	-
21 - 22	10	9	-	2	6	-	1	1	-	-	1	-	-
22 - 23	8	5	-	-	5	-	-	3	-	-	2	-	1
23 - 24	12	10	-	2	7	-	1	2	-	-	2	-	-
24 - 25	6	5	-	2	2	-	1	1	-	-	-	-	1
25 - 26	6	4	-	2	-	-	2	2	-	-	1	-	1
26 - 27	8	5	-	2	1	1	1	3	-	1	-	-	2
27 - 28	10	7	-	2	3	-	2	3	-	-	3	-	-
28 - 29	7	6	-	1	3	-	1	1	-	-	-	-	1
29 - 30	5	4	-	1	3	-	-	1	-	-	-	1	-
30 - 31	3	-	-	-	-	-	-	3	-	-	2	-	1
31 - 32	8	7	-	3	4	-	-	1	-	-	1	-	-
32 - 33	8	5	1	2	1	1	-	3	-	-	3	-	-
33 - 34	3	3	1	1	1	-	-	-	-	-	-	-	-
34 - 35	2	2	-	-	2	-	-	-	-	-	-	-	-
35 - 36	6	5	-	2	2	-	1	1	-	-	-	-	1
36 - 37	1	-	-	-	-	-	-	1	-	-	-	-	1
37 - 38	7	6	-	1	3	1	1	1	-	-	1	-	-
38 - 39	3	2	-	-	1	-	-	1	-	-	-	-	1
39 - 40	4	3	-	-	1	-	-	1	-	-	1	-	-
40 - 41	4	2	-	1	1	-	-	2	-	-	-	1	-
41 - 42	4	4	1	1	1	-	1	-	-	-	-	-	-
42 - 43	4	3	-	1	1	1	-	1	-	1	-	-	-
43 - 44	7	6	-	1	4	-	1	1	-	-	-	1	-
44 - 45	8	8	-	2	4	1	1	-	-	-	-	-	-
45 - 46	5	4	1	-	1	-	-	1	-	-	1	-	-
46 - 47	8	7	-	2	4	1	-	1	-	-	-	-	1
47 - 48	11	6	-	2	1	1	2	5	-	-	2	1	2
48 - 49	10	6	-	3	3	-	-	4	-	-	3	-	1
49 - 50	4	3	-	1	1	-	-	1	-	-	1	-	-

Noch: 6. Verunglückte bei Straßenverkehrsunfällen 2013 nach Art der Verkehrsbeteiligung und Verletzungsschwere

Noch: 6.10 Verunglückte Beteiligte und Mitfahrer nach Altersjahren und Geschlecht

Alter von ... bis unter ... Jahren	Verunglückte Beteiligte und Mitfahrer												
	ins- gesamt	männ- lich	darunter Fahrer und Mitfahrer von				Fuß- gänger	weib- lich	darunter Fahrer und Mitfahrer von				Fuß- gänger
			Mofas, Mopeds	Motor- rädern	PKW	Fahr- rädern			Mofas, Mopeds	Motor- rädern	PKW	Fahr- rädern	
noch: Getötete													
50 – 51	8	8	–	2	3	1	2	–	–	–	–	–	–
51 – 52	9	8	–	4	2	1	–	1	1	–	–	–	–
53 – 54	12	9	–	3	4	–	2	3	–	1	1	–	1
54 – 55	6	6	1	2	3	–	–	–	–	–	–	–	–
55 – 56	10	9	–	1	2	2	3	1	–	–	–	–	1
56 – 57	5	4	–	2	1	–	1	1	–	–	1	–	–
57 – 58	1	1	–	–	1	–	–	–	–	–	–	–	–
58 – 59	4	2	–	–	2	–	–	2	–	–	–	1	1
59 – 60	7	4	–	–	4	–	–	3	–	1	1	–	1
60 – 61	9	6	–	1	2	1	2	3	–	–	1	–	1
61 – 62	7	4	–	1	1	1	–	3	–	1	–	–	1
62 – 63	5	3	–	3	–	–	–	2	–	–	1	–	1
63 – 64	3	3	–	1	1	–	–	–	–	–	–	–	–
64 – 65	5	4	–	1	1	1	–	1	–	–	–	1	–
65 – 66	2	2	–	1	–	–	1	–	–	–	–	–	–
66 – 67	2	2	–	1	1	–	–	–	–	–	–	–	–
67 – 68	2	1	–	–	–	–	–	1	–	–	1	–	–
68 – 69	4	3	–	–	2	–	1	1	–	–	–	–	1
69 – 70	2	1	–	–	1	–	–	1	–	–	–	1	–
70 – 71	4	3	1	–	1	1	–	1	–	–	–	1	–
71 – 72	10	7	–	–	1	2	3	3	–	–	1	–	2
72 – 73	9	6	–	–	1	2	2	3	–	–	1	1	1
73 – 74	8	5	1	–	1	2	–	3	–	–	2	1	–
74 – 75	12	7	–	1	2	2	1	5	–	–	3	–	2
75 – 76	8	5	–	–	–	5	–	3	–	–	–	–	3
76 – 77	6	4	–	–	2	2	–	2	–	–	1	–	1
77 – 78	17	10	–	–	2	3	4	7	–	–	3	–	4
78 – 79	7	4	–	–	2	1	1	3	–	–	–	–	3
79 – 80	2	2	–	–	2	–	–	–	–	–	–	–	–
80 – 81	7	3	–	–	–	2	–	4	–	–	2	1	1
81 – 82	5	4	–	–	2	1	1	1	–	–	–	–	1
82 – 83	6	5	–	–	–	1	3	1	–	–	–	–	1
83 – 84	4	3	–	–	–	2	1	1	–	–	–	–	1
84 – 85	5	3	–	–	–	1	2	2	–	–	1	–	1
85 – 86	6	3	–	–	1	1	–	3	–	–	–	–	3
86 – 87	4	–	–	–	–	–	–	4	–	–	–	–	4
87 – 88	2	2	–	–	1	1	–	–	–	–	–	–	–
88 – 89	1	1	–	–	–	–	–	–	–	–	–	–	–
89 – 90	3	1	–	–	1	–	–	2	–	–	–	–	1
90 – 91	1	1	–	–	1	–	–	–	–	–	–	–	–
91 – 92	2	2	–	–	1	1	–	–	–	–	–	–	–
92 – 93	2	2	–	–	–	–	1	–	–	–	–	–	–
93 – 94	–	–	–	–	–	–	–	–	–	–	–	–	–
94 – 95	1	1	–	–	–	–	1	–	–	–	–	–	–
95 und mehr	1	–	–	–	–	–	–	1	–	–	–	–	1
Ohne Angabe	–	–	–	–	–	–	–	–	–	–	–	–	–
Zusammen	479	341	8	69	145	44	52	138	1	6	58	12	57

Noch: 6. Verunglückte bei Straßenverkehrsunfällen 2013 nach Art der Verkehrsbeteiligung und Verletzungsschwere

Noch: 6.10 Verunglückte Beteiligte und Mitfahrer nach Altersjahren und Geschlecht

Alter von ... bis unter ... Jahren	Verunglückte Beteiligte und Mitfahrer												
	ins- gesamt	männ- lich	darunter Fahrer und Mitfahrer von				Fuß- gänger	weib- lich	darunter Fahrer und Mitfahrer von				Fuß- gänger
			Mofas, Mopeds	Motor- rädern	PKW	Fahr- rädern			Mofas, Mopeds	Motor- rädern	PKW	Fahr- rädern	
Schwerverletzte													
unter 1	33	13	–	–	10	–	1	20	–	–	16	–	1
1 – 2	22	16	–	–	9	–	5	6	–	–	4	–	2
2 – 3	22	12	–	–	6	–	6	10	–	–	2	1	6
3 – 4	28	18	–	–	3	–	15	10	–	–	5	–	5
4 – 5	33	19	–	–	6	1	12	14	–	–	3	–	11
5 – 6	41	27	–	–	4	5	16	14	–	–	5	–	9
6 – 7	55	31	–	–	8	5	17	24	–	–	5	2	16
7 – 8	65	37	–	–	4	10	23	28	–	–	6	7	14
8 – 9	78	55	–	–	6	11	36	23	–	–	3	5	15
9 – 10	72	46	–	–	6	14	25	26	–	2	4	4	16
10 – 11	85	50	–	–	2	14	34	35	–	–	5	7	23
11 – 12	86	53	–	1	3	20	28	33	–	–	5	12	14
12 – 13	111	64	–	–	7	25	28	47	–	–	8	13	23
13 – 14	93	49	–	1	4	31	11	44	1	–	6	16	18
14 – 15	96	43	2	1	5	15	18	53	2	–	11	21	18
15 – 16	137	71	20	1	6	26	17	66	12	1	14	18	20
16 – 17	187	116	33	40	13	17	11	71	7	8	23	13	16
17 – 18	208	139	38	32	27	34	8	69	17	7	22	13	9
18 – 19	341	217	20	32	121	24	19	124	2	4	86	15	14
19 – 20	332	177	16	28	107	18	6	155	5	7	105	18	19
20 – 21	322	205	14	36	125	14	12	117	4	5	85	6	15
21 – 22	298	184	8	43	99	22	8	114	8	4	82	11	8
22 – 23	272	168	7	41	87	16	14	104	6	3	68	10	14
23 – 24	235	134	9	30	67	12	12	101	7	8	66	10	10
24 – 25	248	146	5	37	79	14	5	102	7	5	64	13	9
25 – 26	228	142	7	32	70	15	9	86	2	4	62	7	11
26 – 27	199	127	5	34	64	9	8	72	–	6	55	6	5
27 – 28	190	124	14	23	60	18	5	66	3	2	47	11	3
28 – 29	160	102	6	16	51	15	7	58	4	3	33	10	7
29 – 30	158	96	7	21	42	10	13	62	2	3	41	10	5
30 – 31	135	105	9	22	47	15	5	30	1	–	23	3	3
31 – 32	137	89	8	17	36	16	7	48	3	2	32	3	4
32 – 33	137	80	7	12	39	16	1	57	1	5	38	10	3
33 – 34	150	94	9	22	31	20	3	56	2	1	32	12	7
34 – 35	127	90	10	15	36	23	3	37	–	–	20	10	7
35 – 36	128	74	5	15	29	17	5	54	3	–	35	10	5
36 – 37	119	87	7	20	35	9	9	32	4	3	19	6	–
37 – 38	134	87	11	14	32	18	4	47	5	2	27	7	6
38 – 39	135	78	4	13	34	14	6	57	2	1	37	14	2
39 – 40	115	74	4	16	30	13	4	41	–	4	25	5	7
40 – 41	138	94	4	17	37	23	10	44	3	–	26	8	6
41 – 42	136	75	9	15	22	17	5	61	–	6	45	5	5
42 – 43	154	106	8	23	43	20	8	48	–	2	25	12	9
43 – 44	175	111	9	30	43	10	8	64	2	6	35	9	8
44 – 45	170	110	7	27	42	22	4	60	5	3	29	18	3
45 – 46	197	128	8	33	33	33	12	69	4	3	40	15	6
46 – 47	204	140	11	35	50	25	8	64	2	7	35	11	7
47 – 48	210	129	14	44	41	21	2	81	2	5	37	23	11
48 – 49	211	141	17	33	43	30	9	70	6	5	35	11	8
49 – 50	219	149	16	47	36	34	9	70	4	5	41	12	8

Noch: 6. Verunglückte bei Straßenverkehrsunfällen 2013 nach Art der Verkehrsbeteiligung und Verletzungsschwere

Noch: 6.10 Verunglückte Beteiligte und Mitfahrer nach Altersjahren und Geschlecht

Alter von ... bis unter ... Jahren	Verunglückte Beteiligte und Mitfahrer												
	ins- gesamt	männ- lich	darunter Fahrer und Mitfahrer von				Fuß- gänger	weib- lich	darunter Fahrer und Mitfahrer von				Fuß- gänger
			Mofas, Mopeds	Motor- rädern	PKW	Fahr- rädern			Mofas, Mopeds	Motor- rädern	PKW	Fahr- rädern	
noch: Schwerverletzte													
50 – 51	202	135	15	42	40	29	7	67	4	6	30	19	8
51 – 52	192	130	13	38	32	25	16	62	4	5	32	17	4
52 – 53	217	143	14	43	28	40	14	74	4	3	33	18	14
53 – 54	206	137	17	39	28	38	9	69	2	10	29	17	10
54 – 55	223	138	15	41	42	25	7	85	1	8	33	28	10
55 – 56	161	101	9	27	29	19	5	60	3	4	26	16	11
56 – 57	177	123	10	31	38	30	9	54	5	1	25	16	7
57 – 58	161	99	10	31	23	26	8	62	2	3	26	16	14
58 – 59	150	94	6	20	31	32	3	56	1	5	29	13	7
59 – 60	150	87	6	21	25	22	6	63	5	2	26	20	9
60 – 61	124	83	6	16	22	24	9	41	5	1	19	6	10
61 – 62	144	85	11	17	20	26	6	59	1	2	20	23	10
62 – 63	121	83	8	12	26	23	7	38	1	1	10	16	8
63 – 64	109	58	6	8	23	15	2	51	1	1	18	13	14
64 – 65	102	64	6	13	15	20	6	38	–	–	21	9	6
65 – 66	96	67	5	7	21	22	6	29	–	–	9	12	8
66 – 67	108	66	4	13	24	20	4	42	–	1	11	13	16
67 – 68	68	45	2	8	9	20	3	23	–	–	11	7	5
68 – 69	83	52	4	3	16	23	5	31	–	–	13	13	4
69 – 70	84	51	6	2	12	17	8	33	–	–	13	12	7
70 – 71	92	51	7	8	13	15	8	41	–	–	17	14	10
71 – 72	101	53	4	6	18	21	4	48	–	–	17	23	7
72 – 73	109	54	3	6	18	17	8	55	–	–	15	25	13
73 – 74	140	77	4	10	21	32	9	63	–	–	28	22	13
74 – 75	129	59	2	4	13	28	11	70	1	–	24	18	27
75 – 76	112	50	5	4	16	10	15	62	–	–	21	20	21
76 – 77	112	49	3	5	13	18	10	63	–	–	24	22	14
77 – 78	101	53	2	1	17	21	11	48	–	–	17	12	19
78 – 79	109	50	5	5	17	14	8	59	–	–	21	14	20
79 – 80	89	43	3	3	17	14	4	46	–	–	7	13	22
80 – 81	76	38	2	3	13	9	11	38	–	–	10	8	16
81 – 82	75	33	–	–	13	13	7	42	–	–	15	11	14
82 – 83	76	37	1	–	11	21	3	39	–	–	14	7	15
83 – 84	72	26	–	–	9	8	8	46	–	–	11	8	21
84 – 85	48	20	–	–	7	9	4	28	–	–	7	10	9
85 – 86	48	21	–	–	11	5	4	27	–	–	11	6	10
86 – 87	46	20	1	–	7	7	4	26	–	–	5	2	16
87 – 88	36	12	–	–	5	4	3	24	–	–	7	4	10
88 – 89	28	11	–	–	4	4	3	17	–	–	5	3	9
89 – 90	19	9	–	–	3	4	2	10	–	–	2	–	7
90 – 91	13	4	–	–	1	3	–	9	–	–	4	–	5
91 – 92	16	7	–	–	2	3	2	9	–	–	1	–	8
92 – 93	13	8	–	–	4	1	2	5	–	–	2	–	3
93 – 94	6	3	–	–	1	–	2	3	–	–	2	–	1
94 – 95	1	–	–	–	–	–	–	1	–	–	–	–	1
95 und mehr	4	1	–	–	–	–	1	3	–	–	–	–	3
Ohne Angabe	–	–	–	–	–	–	–	–	–	–	–	–	–
Zusammen	12 115	7 352	603	1 406	2 598	1 588	835	4 763	178	185	2 298	1 009	967

Noch: 6. Verunglückte bei Straßenverkehrsunfällen 2013 nach Art der Verkehrsbeteiligung und Verletzungsschwere

Noch: 6.10 Verunglückte Beteiligte und Mitfahrer nach Altersjahren und Geschlecht

Alter von ... bis unter ... Jahren	Verunglückte Beteiligte und Mitfahrer												
	ins- gesamt	männ- lich	darunter Fahrer und Mitfahrer von				Fuß- gänger	weib- lich	darunter Fahrer und Mitfahrer von				Fuß- gänger
			Mofas, Mopeds	Motor- rädern	PKW	Fahr- rädern			Mofas, Mopeds	Motor- rädern	PKW	Fahr- rädern	
Leichtverletzte													
unter 1	130	63	–	–	42	–	2	67	–	–	59	1	1
1 – 2	103	51	–	–	38	–	5	52	–	–	36	2	4
2 – 3	135	78	–	–	53	3	12	57	–	–	34	1	12
3 – 4	195	100	2	–	60	5	28	95	–	–	60	3	24
4 – 5	185	112	–	1	49	10	44	73	–	–	38	6	20
5 – 6	236	140	1	–	62	30	37	96	1	–	58	9	22
6 – 7	279	159	–	–	59	28	62	120	–	–	51	24	36
7 – 8	355	227	–	–	70	56	95	128	–	–	54	25	43
8 – 9	383	223	–	–	63	65	88	160	–	–	67	31	56
9 – 10	415	231	–	2	67	91	62	184	1	1	84	43	46
10 – 11	539	312	1	1	55	159	84	227	1	–	78	60	72
11 – 12	612	326	2	–	58	167	82	286	1	2	87	100	62
12 – 13	671	386	3	2	72	202	76	285	2	–	69	125	60
13 – 14	575	299	1	3	49	167	62	276	2	2	56	107	63
14 – 15	593	320	8	3	47	186	63	273	4	1	77	108	53
15 – 16	778	440	173	2	45	159	50	338	56	4	77	118	51
16 – 17	1 184	702	196	157	90	185	63	482	67	18	167	133	70
17 – 18	1 258	689	205	136	140	151	41	569	125	25	189	124	73
18 – 19	1 574	836	98	50	502	104	53	738	49	13	503	84	63
19 – 20	1 614	868	86	66	542	103	45	746	37	11	564	60	51
20 – 21	1 566	827	50	73	530	102	50	739	29	12	552	71	65
21 – 22	1 470	758	51	60	482	92	47	712	23	14	545	60	57
22 – 23	1 547	804	54	70	495	104	48	743	29	15	567	59	46
23 – 24	1 372	716	37	50	450	94	47	656	20	8	477	88	41
24 – 25	1 279	627	41	41	396	85	34	652	16	14	485	80	42
25 – 26	1 172	595	30	53	347	102	34	577	12	9	425	69	43
26 – 27	1 178	626	30	49	377	92	44	552	18	11	404	66	38
27 – 28	1 079	537	24	39	316	91	26	542	10	7	398	77	38
28 – 29	990	530	44	27	319	72	39	460	13	5	340	54	34
29 – 30	984	546	19	46	318	102	32	438	8	7	327	49	27
30 – 31	974	536	27	41	297	93	37	438	10	5	317	60	35
31 – 32	872	467	27	27	254	91	28	405	12	3	288	61	29
32 – 33	947	502	25	25	282	99	38	445	6	3	332	60	34
33 – 34	829	440	25	30	249	86	26	389	8	7	296	46	23
34 – 35	818	444	27	26	236	87	35	374	11	2	278	44	30
35 – 36	844	455	31	33	239	98	21	389	7	8	291	41	26
36 – 37	840	479	32	42	245	92	33	361	10	5	284	34	17
37 – 38	765	409	25	35	207	81	28	356	6	4	275	31	26
38 – 39	834	430	26	27	239	78	22	404	12	6	292	47	30
39 – 40	822	430	22	33	228	77	31	392	10	4	285	41	31
40 – 41	815	457	31	30	223	106	31	358	4	3	274	37	26
41 – 42	870	501	20	30	269	108	33	369	5	3	275	41	31
42 – 43	954	499	32	50	237	96	37	455	6	8	324	68	35
43 – 44	936	516	33	37	237	118	40	420	12	11	279	70	30
44 – 45	1 009	512	41	48	251	112	33	497	16	10	364	66	28
45 – 46	1 080	601	35	64	281	126	46	479	12	9	342	76	27
46 – 47	1 058	581	29	62	270	138	37	477	9	7	327	79	37
47 – 48	1 088	615	40	53	289	147	40	473	8	17	317	83	30
48 – 49	1 051	580	53	51	263	131	38	471	14	8	334	76	26
49 – 50	1 082	597	43	77	272	121	38	485	13	9	344	60	44

Noch: 6. Verunglückte bei Straßenverkehrsunfällen 2013 nach Art der Verkehrsbeteiligung und Verletzungsschwere

Noch: 6.10 Verunglückte Beteiligte und Mitfahrer nach Altersjahren und Geschlecht

Alter von ... bis unter ... Jahren	Verunglückte Beteiligte und Mitfahrer												
	ins- gesamt	männ- lich	darunter Fahrer und Mitfahrer von				Fuß- gänger	weib- lich	darunter Fahrer und Mitfahrer von				Fuß- gänger
			Mofas, Mopeds	Motor- rädern	PKW	Fahr- rädern			Mofas, Mopeds	Motor- rädern	PKW	Fahr- rädern	
noch: Leichtverletzte													
50 – 51	1 085	604	39	77	272	122	48	481	13	16	330	73	36
51 – 52	965	555	33	89	236	113	38	410	15	12	257	80	28
52 – 53	946	528	41	75	223	119	34	418	10	5	261	87	36
53 – 54	906	497	23	88	203	106	42	409	10	12	250	71	41
54 – 55	851	462	31	69	197	104	17	389	11	5	251	70	36
55 – 56	718	371	18	57	158	87	22	347	13	8	206	67	33
56 – 57	740	419	33	54	176	96	33	321	4	6	196	61	28
57 – 58	715	389	29	61	153	97	23	326	3	5	208	69	32
58 – 59	658	354	17	57	140	86	36	304	3	4	193	58	30
59 – 60	569	318	19	52	131	73	21	251	6	3	151	49	30
60 – 61	546	301	19	41	128	74	22	245	4	4	141	60	29
61 – 62	543	296	21	43	114	79	20	247	–	3	134	61	28
62 – 63	491	269	10	35	114	66	29	222	1	1	126	51	29
63 – 64	494	270	15	29	105	83	25	224	1	2	130	50	27
64 – 65	426	239	9	31	95	68	20	187	1	1	120	39	17
65 – 66	348	202	11	23	77	63	23	146	–	–	79	39	22
66 – 67	345	182	8	18	77	60	13	163	1	1	82	43	24
67 – 68	250	137	7	20	51	36	16	113	–	4	59	25	17
68 – 69	319	173	7	13	64	52	18	146	1	1	85	29	22
69 – 70	373	185	14	9	85	50	21	188	1	2	99	44	32
70 – 71	344	162	12	13	55	59	15	182	1	–	95	52	21
71 – 72	362	202	12	16	76	71	21	160	–	–	82	46	27
72 – 73	375	193	5	9	75	82	17	182	2	2	90	48	25
73 – 74	410	202	9	6	71	79	29	208	1	–	97	51	37
74 – 75	405	184	7	4	72	63	26	221	–	–	110	58	40
75 – 76	351	168	6	4	68	68	18	183	4	–	76	46	37
76 – 77	313	169	8	14	64	57	23	144	2	–	57	34	38
77 – 78	358	192	14	9	64	69	28	166	–	–	65	45	40
78 – 79	302	157	7	7	61	66	12	145	1	–	61	29	38
79 – 80	239	113	5	2	61	33	6	126	–	–	49	33	30
80 – 81	189	92	4	1	34	35	13	97	1	–	40	24	23
81 – 82	176	83	3	–	36	27	14	93	–	–	36	27	22
82 – 83	170	92	4	2	37	32	13	78	1	–	31	19	19
83 – 84	147	67	1	1	29	23	7	80	–	–	27	15	25
84 – 85	117	66	4	–	30	16	9	51	–	–	17	12	16
85 – 86	103	50	2	–	24	15	4	53	–	–	21	6	19
86 – 87	80	50	3	–	20	19	7	30	1	–	13	3	10
87 – 88	72	42	–	–	15	16	10	30	1	–	12	1	10
88 – 89	45	16	–	–	8	6	2	29	–	–	14	3	9
89 – 90	36	16	1	1	7	4	2	20	–	–	9	2	6
90 – 91	30	15	–	–	6	1	8	15	–	–	4	1	9
91 – 92	33	16	–	–	6	3	5	17	–	–	6	1	5
92 – 93	16	10	–	–	4	4	1	6	–	–	1	–	5
93 – 94	9	5	–	1	4	–	–	4	–	–	2	–	2
94 – 95	5	4	–	–	2	1	1	1	–	–	1	–	–
95 und mehr	13	5	–	–	3	–	2	8	–	–	5	–	2
Ohne Angabe	71	51	5	5	13	20	8	6	–	–	–	4	1
Zusammen	59 998	32 352	2 296	2 788	15 005	7 395	2 949	27 632	828	408	17 425	4 644	3 001

Noch: 6. Verunglückte bei Straßenverkehrsunfällen 2013 nach Art der Verkehrsbeteiligung und Verletzungsschwere

6.11 Führer und Mitfahrer von Kraftomnibussen, Personenkraftwagen und Leichtkrafträdern nach Altersgruppen

Verletzungsschwere Alter von ... bis unter ... Jahren	Führer und Mitfahrer von													
	Kraftomnibussen						Personenkraftwagen				Leichtkrafträdern			
	ins- gesamt	davon					ins- gesamt	davon			ins- gesamt	davon		
		Reise- busse	Linien- busse	Schul- busse	Ober- leitungs- busse	sonstige Busse		mit Wohn- an- hänger	mit sonst. An- hänger	ohne An- hänger		bis 50 cm ³	bis 125 cm ³	ohne An- gabe
Getötete	2	-	2	-	-	-	203	-	-	203	4	-	4	-
unter 6	-	-	-	-	-	-	5	-	-	5	-	-	-	-
6 – 10	-	-	-	-	-	-	1	-	-	1	-	-	-	-
10 – 15	-	-	-	-	-	-	1	-	-	1	-	-	-	-
15 – 18	-	-	-	-	-	-	3	-	-	3	2	-	2	-
18 – 21	-	-	-	-	-	-	25	-	-	25	-	-	-	-
21 – 25	-	-	-	-	-	-	25	-	-	25	-	-	-	-
25 – 30	-	-	-	-	-	-	14	-	-	14	-	-	-	-
30 – 35	-	-	-	-	-	-	14	-	-	14	-	-	-	-
35 – 40	-	-	-	-	-	-	9	-	-	9	1	-	1	-
40 – 45	-	-	-	-	-	-	11	-	-	11	-	-	-	-
45 – 50	-	-	-	-	-	-	17	-	-	17	-	-	-	-
50 – 55	-	-	-	-	-	-	19	-	-	19	-	-	-	-
55 – 60	-	-	-	-	-	-	12	-	-	12	-	-	-	-
60 – 65	-	-	-	-	-	-	7	-	-	7	1	-	1	-
65 – 70	-	-	-	-	-	-	5	-	-	5	-	-	-	-
70 – 75	-	-	-	-	-	-	13	-	-	13	-	-	-	-
75 und mehr	2	-	2	-	-	-	22	-	-	22	-	-	-	-
Ohne Angabe	-	-	-	-	-	-	-	-	-	-	-	-	-	-
Schwerverletzte	100	1	70	3	-	26	4 896	5	23	4 868	207	-	196	11
unter 6	7	-	6	-	-	1	73	2	-	71	-	-	-	-
6 – 10	3	-	2	-	-	1	42	-	-	42	-	-	-	-
10 – 15	15	-	10	1	-	4	56	-	-	56	-	-	-	-
15 – 18	7	-	4	2	-	1	105	-	1	104	66	-	65	1
18 – 21	1	-	-	-	-	1	629	-	-	629	14	-	14	-
21 – 25	2	1	1	-	-	-	612	-	1	611	4	-	4	-
25 – 30	-	-	-	-	-	-	525	2	2	521	3	-	2	1
30 – 35	3	-	2	-	-	1	334	-	-	334	2	-	1	1
35 – 40	2	-	2	-	-	-	303	-	3	300	3	-	3	-
40 – 45	3	-	2	-	-	1	347	-	3	344	2	-	2	-
45 – 50	5	-	1	-	-	4	391	1	2	388	19	-	17	2
50 – 55	7	-	5	-	-	2	327	-	1	326	28	-	26	2
55 – 60	3	-	3	-	-	-	278	-	3	275	30	-	28	2
60 – 65	8	-	7	-	-	1	194	-	4	190	12	-	12	-
65 – 70	6	-	3	-	-	3	139	-	-	139	7	-	7	-
70 – 75	3	-	3	-	-	-	184	-	1	183	12	-	10	2
75 und mehr	25	-	19	-	-	6	357	-	2	355	5	-	5	-
Ohne Angabe	-	-	-	-	-	-	-	-	-	-	-	-	-	-

Noch: 6. Verunglückte bei Straßenverkehrsunfällen 2013 nach Art der Verkehrsbeteiligung und Verletzungsschwere

Noch: 6.11 Führer und Mitfahrer von Kraftomnibussen, Personenkraftwagen und Leichtkrafträdern nach Altersgruppen

Verletzungsschwere Alter von ... bis unter ... Jahren	Führer und Mitfahrer von													
	Kraftomnibussen						Personenkraftwagen					Leichtkrafträdern		
	ins- gesamt	davon					ins- gesamt	davon			ins- gesamt	davon		
		Reise- busse	Linien- busse	Schul- busse	Ober- leitungs- busse	sonstige Busse		mit Wohn- an- hänger	mit sonst. An- hänger	ohne An- hänger		bis 50 cm ³	bis 125 cm ³	ohne An- gabe
Leichtverletzte	1 383	49	911	66	2	355	32 438	8	93	32 337	701	-	660	41
unter 6	67	-	46	-	-	21	589	-	-	589	1	-	1	-
6 - 10	50	-	22	19	-	9	515	1	1	513	-	-	-	-
10 - 15	220	9	139	35	-	37	648	-	3	645	2	-	2	-
15 - 18	96	20	64	6	-	6	708	1	1	706	277	-	272	5
18 - 21	52	8	36	1	-	7	3 193	-	2	3 191	42	-	34	8
21 - 25	50	-	40	-	-	10	3 897	1	3	3 893	13	-	8	5
25 - 30	71	1	54	-	-	16	3 571	1	7	3 563	22	-	18	4
30 - 35	50	1	28	1	-	20	2 829	-	5	2 824	11	-	9	2
35 - 40	73	5	41	-	-	27	2 585	-	7	2 578	19	-	18	1
40 - 45	67	-	42	1	-	24	2 733	1	13	2 719	16	-	15	1
45 - 50	63	-	43	-	-	20	3 039	-	12	3 027	32	-	29	3
50 - 55	105	1	66	1	1	36	2 480	1	14	2 465	64	-	60	4
55 - 60	87	1	60	1	-	25	1 712	-	7	1 705	64	-	61	3
60 - 65	67	1	46	-	-	20	1 207	-	8	1 199	60	-	58	2
65 - 70	46	1	25	-	-	20	758	1	4	753	37	-	36	1
70 - 75	73	1	53	-	-	19	823	-	4	819	21	-	21	-
75 und mehr	146	-	106	1	1	38	1 130	1	2	1 127	19	-	17	2
Ohne Angabe	-	-	-	-	-	-	21	-	-	21	1	-	1	-
Verunglückte insgesamt	1 485	50	983	69	2	381	37 537	13	116	37 408	912	-	860	52
unter 6	74	-	52	-	-	22	667	2	-	665	1	-	1	-
6 - 10	53	-	24	19	-	10	558	1	1	556	-	-	-	-
10 - 15	235	9	149	36	-	41	705	-	3	702	2	-	2	-
15 - 18	103	20	68	8	-	7	816	1	2	813	345	-	339	6
18 - 21	53	8	36	1	-	8	3 847	-	2	3 845	56	-	48	8
21 - 25	52	1	41	-	-	10	4 534	1	4	4 529	17	-	12	5
25 - 30	71	1	54	-	-	16	4 110	3	9	4 098	25	-	20	5
30 - 35	53	1	30	1	-	21	3 177	-	5	3 172	13	-	10	3
35 - 40	75	5	43	-	-	27	2 897	-	10	2 887	23	-	22	1
40 - 45	70	-	44	1	-	25	3 091	1	16	3 074	18	-	17	1
45 - 50	68	-	44	-	-	24	3 447	1	14	3 432	51	-	46	5
50 - 55	112	1	71	1	1	38	2 826	1	15	2 810	92	-	86	6
55 - 60	90	1	63	1	-	25	2 002	-	10	1 992	94	-	89	5
60 - 65	75	1	53	-	-	21	1 408	-	12	1 396	73	-	71	2
65 - 70	52	1	28	-	-	23	902	1	4	897	44	-	43	1
70 - 75	76	1	56	-	-	19	1 020	-	5	1 015	33	-	31	2
75 und mehr	173	-	127	1	1	44	1 509	1	4	1 504	24	-	22	2
Ohne Angabe	-	-	-	-	-	-	21	-	-	21	1	-	1	-

7. Ursachen von Straßenverkehrsunfällen 2013

7.1 Fehlverhalten der Fahrzeugführer nach Art der Verkehrsbeteiligung und Unfallschwere

Unfallursache	Fahrzeugführer									
	insgesamt ¹⁾	Kraftfahrzeugführer							Führer von Fahrrädern	
		zusammen	darunter Führer von					zusammen	darunter Kinder im Alter von 6 – 14 Jahren	
			Mofas, Mopeds	Motorrädern	Personenkraftwagen	Kraftomnibussen, Obussen	Güterkraftfahrzeugen			landwirtsch. Zugmaschinen
bei Unfällen mit Getöteten										
Fehlverhalten der Fahrzeugführer	621	569	6	73	404	7	70	4	44	–
davon in Bezug auf										
Verkehrstüchtigkeit	51	48	1	8	39	–	–	–	3	–
Alkoholeinfluss	27	24	1	5	18	–	–	–	3	–
Einfluss anderer berauschender Mittel (z. B. Drogen, Rauschgift)	6	6	–	1	5	–	–	–	–	–
Übermüdung	6	6	–	–	6	–	–	–	–	–
sonstige körperliche oder geistige Mängel	12	12	–	2	10	–	–	–	–	–
falsche Straßenbenutzung	57	54	–	7	38	–	9	–	3	–
Benutzung der falschen Fahrbahn (auch Richtungsfahrbahn) oder verbotswidrige Benutzung anderer Straßenteile	18	16	–	1	11	–	4	–	2	–
Verstoß gegen das Rechtsfahrgebot	39	38	–	6	27	–	5	–	1	–
Geschwindigkeit	138	133	2	30	90	1	9	1	4	–
nicht angepaßte Geschwindigkeit mit gleichzeitigem Überschreiten der zulässigen Höchstgeschwindigkeit	28	28	–	9	16	–	3	–	–	–
nicht angepaßte Geschwindigkeit in anderen Fällen	110	105	2	21	74	1	6	1	4	–
Abstand	18	18	–	2	10	–	6	–	–	–
ungenügender Sicherheitsabstand	18	18	–	2	10	–	6	–	–	–
starkes Bremsen des Vorfahrenden ohne zwingenden Grund	–	–	–	–	–	–	–	–	–	–
Überholen	36	35	1	6	25	1	2	–	1	–
unzulässiges Rechtsüberholen	–	–	–	–	–	–	–	–	–	–
Überholen trotz Gegenverkehrs	6	6	–	2	4	–	–	–	–	–
Überholen trotz unklarer Verkehrslage	9	9	–	4	5	–	–	–	–	–
Überholen trotz unzureichender Sichtverhältnisse	–	–	–	–	–	–	–	–	–	–
Überholen ohne Beachtung des nachfolgenden Verkehrs und/oder ohne rechtzeitige und deutliche Ankündigung des Ausscherens	5	5	–	–	4	–	1	–	–	–
Fehler beim Wiedereinordnen nach rechts	9	9	–	–	9	–	–	–	–	–
sonstige Fehler beim Überholen (z. B. ohne genügenden Seitenabstand)	6	6	1	–	3	1	1	–	–	–
Fehler beim Überholtwerden	1	–	–	–	–	–	–	–	1	–
Vorbeifahren	–	–	–	–	–	–	–	–	–	–
Nichtbeachten des Vorranges entgegenkommender Fahrzeuge beim Vorbeifahren an haltenden Fahrzeugen, Absperrungen oder Hindernissen	–	–	–	–	–	–	–	–	–	–
Nichtbeachten des nachfolgenden Verkehrs beim Vorbeifahren an haltenden Fahrzeugen, Absperrungen oder Hindernissen und/oder ohne rechtzeitige und deutliche Ankündigung des Ausscherens	–	–	–	–	–	–	–	–	–	–
Nebeneinanderfahren, fehlerhaftes Wechseln des Fahrbahnstreifens beim Nebeneinanderfahren oder Nichtbeachten des Reißverschlussverfahrens	6	4	–	–	4	–	–	–	2	–

1) einschl. Fahrzeugführern von Straßenbahnen, Eisenbahnen, bespannten Fuhrwerken sowie sonstigen und unbekanntem Fahrzeugen

7. Ursachen von Straßenverkehrsunfällen 2013

Noch: 7.1 Fehlverhalten der Fahrzeugführer nach Art der Verkehrsbeteiligung und Unfallschwere

Unfallursache	Fahrzeugführer									
	insgesamt ¹⁾	Kraftfahrzeugführer							Führer von Fahrrädern	
		zusammen	darunter Führer von						zusammen	darunter Kinder im Alter von 6 – 14 Jahren
			Mofas, Mopeds	Motorrädern	Personenkraftwagen	Kraftomnibussen, Obussen	Güterkraftfahrzeugen	landwirtsch. Zugmaschinen		
noch: bei Unfällen mit Getöteten										
Noch: Fehlverhalten der Fahrzeugführer										
Vorfahrt, Vorrang	43	32	1	1	22	–	6	1	10	–
Nichtbeachten der Regel rechts vor links	–	–	–	–	–	–	–	–	–	–
Nichtbeachten der die Vorfahrt regelnden Verkehrszeichen	32	22	1	1	13	–	5	1	9	–
Nichtbeachten der Vorfahrt des durchgehenden Verkehrs auf Autobahnen oder Kraftfahrstraßen	–	–	–	–	–	–	–	–	–	–
Nichtbeachten der Vorfahrt durch Fahrzeuge, die aus Feld- und Waldwegen kommen	1	–	–	–	–	–	–	–	1	–
Nichtbeachten der Verkehrsregelung durch Polizeibeamte oder Lichtzeichen	3	3	–	–	3	–	–	–	–	–
Nichtbeachten des Vorranges entgegenkommender Fahrzeuge	1	1	–	–	1	–	–	–	–	–
Nichtbeachten des Vorranges von Schienenfahrzeugen an Bahnübergängen	6	6	–	–	5	–	1	–	–	–
Abbiegen, Wenden, Rückwärtsfahren, Ein- und Anfahren	49	42	–	–	25	2	13	–	7	–
Fehler beim Abbiegen	27	23	–	–	15	1	7	–	4	–
Fehler beim Wenden oder Rückwärtsfahren	14	14	–	–	9	–	4	–	–	–
Fehler beim Einfahren in den fließenden Verkehr (z. B. aus einem Grundstück, von einem anderen Straßenteil oder beim Anfahren vom Fahrbahnrand)	8	5	–	–	1	1	2	–	3	–
falsches Verhalten gegenüber Fußgängern	48	48	–	–	34	1	13	–	–	–
an Fußgängerüberwegen	2	2	–	–	2	–	–	–	–	–
an Fußgängerfurten	6	6	–	–	4	–	2	–	–	–
beim Abbiegen	10	10	–	–	7	1	2	–	–	–
an Haltestellen (auch haltenden Schulbussen mit eingeschaltetem Warnblinklicht)	–	–	–	–	–	–	–	–	–	–
an anderen Stellen	30	30	–	–	21	–	9	–	–	–
ruhender Verkehr, Verkehrssicherung unzulässiges Halten oder Parken	4	4	–	–	4	–	–	–	–	–
mangelnde Sicherung haltender oder liegengebliebener Fahrzeuge und von Unfallstellen sowie Schulbussen bei denen Kinder ein- oder aussteigen	3	3	–	–	3	–	–	–	–	–
verkehrswidriges Verhalten beim Ein- oder Aussteigen, Be- oder Entladen	1	1	–	–	1	–	–	–	–	–
Nichtbeachten der Beleuchtungsvorschrift	2	1	–	–	1	–	–	–	1	–
Ladung, Besetzung	3	2	–	–	1	–	–	–	1	–
Überladung, Überbesetzung	1	1	–	–	–	–	–	–	–	–
unzureichend gesicherte Ladung oder Fahrzeugzubehörteile	2	1	–	–	1	–	–	–	1	–
andere Fehler beim Fahrzeugführer	166	148	1	19	111	2	12	2	12	–

Anmerkung Seite 85

7. Ursachen von Straßenverkehrsunfällen 2013

Noch: **7.1 Fehlverhalten der Fahrzeugführer nach Art der Verkehrsbeteiligung und Unfallschwere**

Unfallursache	Fahrzeugführer									
	ins- gesamt ¹⁾	Kraftfahrzeugführer							Führer von Fahrrädern	
		zu- sammen	darunter Führer von						zu- sammen	darunter Kinder im Alter von 6 – 14 Jahren
			Mofas, Mopeds	Motor- rädern	Per- sonen- kraft- wagen	Kraft- omni- bussen, Obussen	Güter- kraft- fahr- zeugen	land- wirtsch. Zug- ma- schinen		
bei Unfällen mit Personenschaden										
Fehlverhalten der Fahrzeugführer	71 164	61 342	2 814	3 319	49 847	726	4 269	149	9 412	1 402
davon in Bezug auf										
Verkehrstüchtigkeit	3 764	2 960	250	102	2 475	3	126	2	794	4
Alkoholeinfluss	2 406	1 715	201	73	1 396	–	43	2	684	–
Einfluss anderer berauschender Mittel (z. B. Drogen, Rauschgift)	343	287	31	17	230	–	8	–	56	1
Übermüdung	306	305	3	1	265	–	36	–	1	–
sonstige körperliche oder geistige Mängel	709	653	15	11	584	3	39	–	53	3
falsche Straßenbenutzung	3 880	1 747	164	105	1 317	13	131	9	2 106	321
Benutzung der falschen Fahrbahn (auch Richtungsfahrbahn) oder verbotswidrige Benutzung anderer Straßenteile	2 252	611	82	38	435	4	47	2	1 634	233
Verstoß gegen das Rechtsfahrgebot	1 628	1 136	82	67	882	9	84	7	472	88
Geschwindigkeit	8 847	8 191	550	1 031	6 062	63	453	14	630	94
nicht angepaßte Geschwindigkeit mit gleichzeitigem Überschreiten der zulässigen Höchstgeschwindigkeit	526	523	11	91	392	1	25	1	3	1
nicht angepaßte Geschwindigkeit in anderen Fällen	8 321	7 668	539	940	5 670	62	428	13	627	93
Abstand	8 395	8 169	270	361	6 649	83	765	8	197	23
ungenügender Sicherheitsabstand starkes Bremsen des Vorausfahrenden ohne zwingenden Grund	8 239	8 016	266	356	6 513	82	758	8	195	22
Überholen	156	153	4	5	136	1	7	–	2	1
unzulässiges Rechtsüberholen	2 020	1 787	110	299	1 191	31	140	7	213	24
Überholen trotz Gegenverkehrs	127	96	29	20	45	–	1	–	31	4
Überholen trotz unklarer Verkehrslage	175	166	3	20	136	–	7	–	8	2
Überholen trotz unzureichender Sichtverhältnisse	592	554	39	182	302	9	18	–	36	2
Überholen ohne Beachtung des nachfolgenden Verkehrs und/oder ohne rechtzeitige und deutliche Ankündigung des Ausscherens	24	22	1	3	18	–	–	–	2	–
Fehler beim Wiedereinordnen nach rechts	206	198	–	4	159	1	32	–	7	1
sonstige Fehler beim Überholen (z. B. ohne genügenden Seitenabstand)	265	253	6	21	183	4	38	1	10	–
Fehler beim Überholtwerden	541	444	23	47	315	14	40	3	84	10
90	54	9	2	33	3	4	3	35	5	
Vorbeifahren	216	189	14	2	154	6	13	–	27	5
Nichtbeachten des Vorranges entgegenkommender Fahrzeuge beim Vorbeifahren an haltenden Fahrzeugen, Absperrungen oder Hindernissen	170	148	14	1	117	6	10	–	22	5
Nichtbeachten des nachfolgenden Verkehrs beim Vorbeifahren an haltenden Fahrzeugen, Absperrungen oder Hindernissen und/oder ohne rechtzeitige und deutliche Ankündigung des Ausscherens	46	41	–	1	37	–	3	–	5	–
Nebeneinanderfahren, fehlerhaftes Wechseln des Fahrbahnstreifens beim Nebeneinanderfahren oder Nichtbeachten des Reißverschluss- verfahrens	1 087	1 047	33	20	742	3	245	1	36	1

Anmerkung Seite 85

7. Ursachen von Straßenverkehrsunfällen 2013

Noch: 7.1 Fehlverhalten der Fahrzeugführer nach Art der Verkehrsbeteiligung und Unfallschwere

Unfallursache	Fahrzeugführer									
	insgesamt ¹⁾	Kraftfahrzeugführer							Führer von Fahrrädern	
		zusammen	darunter Führer von						zusammen	darunter Kinder im Alter von 6 – 14 Jahren
			Mofas, Mopeds	Motorrädern	Personenkraftwagen	Kraftomnibussen, Obussen	Güterkraftfahrzeugen	landwirtsch. Zugmaschinen		
noch: bei Unfällen mit Personenschaden										
Noch: Fehlverhalten der Fahrzeugführer										
Vorfahrt, Vorrang	9 733	8 683	190	92	7 842	58	436	32	1 010	200
Nichtbeachten der Regel rechts vor links	1 223	863	66	16	718	8	49	5	354	81
Nichtbeachten der die Vorfahrt regelnden Verkehrszeichen	6 706	6 264	95	46	5 745	38	304	19	423	83
Nichtbeachten der Vorfahrt des durchgehenden Verkehrs auf Autobahnen oder Kraftfahrstraßen	101	100	–	1	84	–	14	–	–	–
Nichtbeachten der Vorfahrt durch Fahrzeuge, die aus Feld- und Waldwegen kommen	57	37	3	4	23	–	1	6	20	6
Nichtbeachten der Verkehrsregelung durch Polizeibeamte oder Lichtzeichen	1 432	1 221	22	21	1 094	11	58	1	198	30
Nichtbeachten des Vorranges entgegenkommender Fahrzeuge	186	176	3	4	160	1	8	–	9	–
Nichtbeachten des Vorranges von Schienenfahrzeugen an Bahnübergängen	28	22	1	–	18	–	2	1	6	–
Abbiegen, Wenden, Rückwärtsfahren, Ein- und Anfahren	12 019	11 015	208	101	9 758	75	786	43	963	254
Fehler beim Abbiegen	6 187	5 832	144	71	5 117	45	401	37	344	58
Fehler beim Wenden oder Rückwärtsfahren	2 482	2 453	16	6	2 180	5	226	3	17	3
Fehler beim Einfahren in den fließenden Verkehr (z. B. aus einem Grundstück, von einem anderen Straßenteil oder beim Anfahren vom Fahrbahnrand)	3 350	2 730	48	24	2 461	25	159	3	602	193
falsches Verhalten gegenüber Fußgängern	4 314	4 018	40	29	3 655	90	197	2	256	30
an Fußgängerüberwegen	433	416	5	2	387	9	13	–	12	–
an Fußgängerfurten	609	583	5	5	526	9	36	–	19	2
beim Abbiegen	1 126	1 112	4	2	1 041	13	52	–	8	1
an Haltestellen (auch haltenden Schulbussen mit eingeschaltetem Warnblicklicht)	231	210	4	5	145	49	7	–	18	3
an anderen Stellen	1 915	1 697	22	15	1 556	10	89	2	199	24
ruhender Verkehr, Verkehrssicherung	886	876	–	1	781	11	82	–	2	–
unzulässiges Halten oder Parken	48	48	–	1	36	–	10	–	–	–
mangelnde Sicherung haltender oder liegengebliebener Fahrzeuge und von Unfallstellen sowie Schulbussen bei denen Kinder ein- oder aussteigen	95	93	–	–	75	1	17	–	1	–
verkehrswidriges Verhalten beim Ein- oder Aussteigen, Be- oder Entladen	743	735	–	–	670	10	55	–	1	–
Nichtbeachten der Beleuchtungsvorschrift	88	15	4	1	9	1	–	–	73	5
Ladung, Besetzung	119	85	6	1	31	1	38	6	28	4
Überladung, Überbesetzung	30	20	2	–	8	1	7	1	10	3
unzureichend gesicherte Ladung oder Fahrzeugzubehörteile	89	65	4	1	23	–	31	5	18	1
andere Fehler beim Fahrzeugführer	15 796	12 560	975	1 174	9 181	288	857	25	3 077	437

Anmerkung Seite 85

7. Ursachen von Straßenverkehrsunfällen 2013

Noch: **7.1 Fehlverhalten der Fahrzeugführer nach Art der Verkehrsbeteiligung und Unfallschwere**

Unfallursache	Fahrzeugführer									
	ins- gesamt ¹⁾	Kraftfahrzeugführer							Führer von Fahrrädern	
		zu- sammen	darunter Führer von					zu- sammen	darunter Kinder im Alter von 6 – 14 Jahren	
			Mofas, Mopeds	Motor- rädern	Per- sonen- kraft- wagen	Kraft- omni- bussen, Obussen	Güter- kraft- fahr- zeugen			land- wirtsch. Zug- ma- schinen
bei schwerwiegenden Unfällen mit Sachschaden (i. e. S.)										
Fehlverhalten der Fahrzeugführer	19 716	19 397	98	96	17 588	61	1 436	56	25	2
davon in Bezug auf										
Verkehrstüchtigkeit	2 057	2 056	7	6	1 944	1	97	–	1	–
Alkoholeinfluss	1 446	1 445	6	3	1 403	1	31	–	1	–
Einfluss anderer berauschender Mittel (z. B. Drogen, Rauschgift)	169	169	1	2	157	–	9	–	–	–
Übermüdung	254	254	–	–	210	–	44	–	–	–
sonstige körperliche oder geistige Mängel	188	188	–	1	174	–	13	–	–	–
falsche Straßenbenutzung	750	716	9	6	629	6	56	7	4	2
Benutzung der falschen Fahrbahn (auch Richtungsfahrbahn) oder verbotswidrige Benutzung anderer Straßenteile	214	200	4	1	182	–	12	1	4	2
Verstoß gegen das Rechtsfahrgebot	536	516	5	5	447	6	44	6	–	–
Geschwindigkeit	3 173	3 168	9	17	2 960	7	167	3	–	–
nicht angepaßte Geschwindigkeit mit gleichzeitigem Überschreiten der zulässigen Höchstgeschwindigkeit	207	207	2	–	193	2	10	–	–	–
nicht angepaßte Geschwindigkeit in anderen Fällen	2 966	2 961	7	17	2 767	5	157	3	–	–
Abstand	579	575	12	6	494	2	60	–	–	–
ungenügender Sicherheitsabstand starkes Bremsen des Vorausfahrenden ohne zwingenden Grund	532	528	12	6	449	2	58	–	–	–
Überholen	47	47	–	–	45	–	2	–	–	–
unzulässiges Rechtsüberholen	781	770	4	20	629	2	105	7	–	–
Überholen trotz Gegenverkehrs	46	46	–	–	45	–	1	–	–	–
Überholen trotz unklarer Verkehrslage	62	57	–	8	46	–	3	–	–	–
Überholen trotz unzureichender Sichtverhältnisse	244	243	4	8	216	1	13	–	–	–
Überholen ohne Beachtung des nachfolgenden Verkehrs und/oder ohne rechtzeitige und deutliche Ankündigung des Ausscherens	9	9	–	1	7	–	1	–	–	–
Fehler beim Wiedereinordnen nach rechts	198	196	–	1	143	1	49	1	–	–
sonstige Fehler beim Überholen (z. B. ohne genügenden Seitenabstand)	83	81	–	–	66	–	15	–	–	–
Fehler beim Überholtwerden	100	99	–	1	83	–	15	–	–	–
Vorbeifahren	39	39	–	1	23	–	8	6	–	–
Nichtbeachten des Vorranges entgegenkommender Fahrzeuge beim Vorbeifahren an haltenden Fahrzeugen, Absperrungen oder Hindernissen	77	75	–	1	63	–	10	1	–	–
Nichtbeachten des nachfolgenden Verkehrs beim Vorbeifahren an haltenden Fahrzeugen, Absperrungen oder Hindernissen und/oder ohne rechtzeitige und deutliche Ankündigung des Ausscherens	58	56	–	1	51	–	3	1	–	–
Nebeneinanderfahren, fehlerhaftes Wechseln des Fahrbahnstreifens beim Nebeneinanderfahren oder Nichtbeachten des Reißverschluss- verfahrens	19	19	–	–	12	–	7	–	–	–
	438	432	1	2	332	7	87	–	–	–

Anmerkung Seite 85

7. Ursachen von Straßenverkehrsunfällen 2013

Noch: **7.1 Fehlverhalten der Fahrzeugführer nach Art der Verkehrsbeteiligung und Unfallschwere**

Unfallursache	Fahrzeugführer									
	ins- gesamt ¹⁾	Kraftfahrzeugführer							Führer von Fahrrädern	
		zu- sammen	darunter Führer von						zu- sammen	darunter Kinder im Alter von 6 – 14 Jahren
			Mofas, Mopeds	Motor- rädern	Per- sonen- kraft- wagen	Kraft- omni- bussen, Obussen	Güter- kraft- fahr- zeugen	land- wirtsch. Zug- ma- schinen		

noch: **bei schwerwiegenden Unfällen mit Sachschaden (i. e. S.)**

Noch: Fehlverhalten der Fahrzeugführer										
Vorfahrt, Vorrang	5 262	5 244	23	11	4 912	13	254	10	11	–
Nichtbeachten der Regel rechts vor links	808	807	7	3	745	6	41	2	1	–
Nichtbeachten der die Vorfahrt regelnden Verkehrszeichen	3 362	3 352	13	7	3 159	5	152	6	7	–
Nichtbeachten der Vorfahrt des durchgehenden Verkehrs auf Autobahnen oder Kraftfahrstraßen	136	135	–	–	123	1	11	–	–	–
Nichtbeachten der Vorfahrt durch Fahrzeuge, die aus Feld- und Waldwegen kommen	11	11	–	–	8	–	2	1	–	–
Nichtbeachten der Verkehrsregelung durch Polizeibeamte oder Lichtzeichen	850	844	3	1	786	1	44	1	3	–
Nichtbeachten des Vorranges entgegenkommender Fahrzeuge	89	89	–	–	86	–	3	–	–	–
Nichtbeachten des Vorranges von Schienenfahrzeugen an Bahnübergängen	6	6	–	–	5	–	1	–	–	–
Abbiegen, Wenden, Rückwärtsfahren, Ein- und Anfahren	3 002	2 985	11	8	2 711	13	206	24	2	–
Fehler beim Abbiegen	2 108	2 103	9	6	1 935	9	115	22	–	–
Fehler beim Wenden oder Rückwärtsfahren	619	610	2	1	523	1	78	2	–	–
Fehler beim Einfahren in den fließenden Verkehr (z. B. aus einem Grundstück, von einem anderen Straßenteil oder beim Anfahren vom Fahrbahnrand)	275	272	–	1	253	3	13	–	2	–
falsches Verhalten gegenüber Fußgängern	2	2	–	–	2	–	–	–	–	–
an Fußgängerüberwegen	1	1	–	–	1	–	–	–	–	–
an Fußgängerfurten	–	–	–	–	–	–	–	–	–	–
beim Abbiegen	–	–	–	–	–	–	–	–	–	–
an Haltestellen (auch haltenden Schulbussen mit eingeschaltetem Warnblinklicht)	1	1	–	–	1	–	–	–	–	–
an anderen Stellen	–	–	–	–	–	–	–	–	–	–
ruhender Verkehr, Verkehrssicherung	48	47	–	–	41	1	5	–	–	–
unzulässiges Halten oder Parken	5	5	–	–	4	1	–	–	–	–
mangelnde Sicherung haltender oder liegengebliebener Fahrzeuge und von Unfallstellen sowie Schulbussen bei denen Kinder ein- oder aussteigen	12	12	–	–	8	–	4	–	–	–
verkehrswidriges Verhalten beim Ein- oder Aussteigen, Be- oder Entladen	31	30	–	–	29	–	1	–	–	–
Nichtbeachten der Beleuchtungsvorschrift	7	6	–	–	6	–	–	–	1	–
Ladung, Besetzung	148	117	–	2	41	–	73	–	1	–
Überladung, Überbesetzung	16	16	–	–	11	–	5	–	–	–
unzureichend gesicherte Ladung oder Fahrzeugzubehörteile	132	101	–	2	30	–	68	–	1	–
andere Fehler beim Fahrzeugführer	3 392	3 204	22	17	2 824	9	316	4	5	–

Anmerkung Seite 85

Noch: **7. Ursachen von Straßenverkehrsunfällen 2013**
7.2 Fehlverhalten der Fahrzeugführer nach Altersgruppen bei Unfällen mit Personenschaden

Unfallursache	Fahrzeugführer									
	ins-gesamt ¹⁾	darunter im Alter von ... bis unter ... Jahren								
		15 – 18	18 – 21	21 – 25	25 – 35	35 – 45	45 – 55	55 – 65	65 – 75	75 und mehr
bei Unfällen mit Personenschaden										
Beteiligte	103 201	2 578	6 948	8 922	17 260	16 813	20 326	11 901	6 717	4 721
Fehlverhalten der Fahrzeugführer	71 164	1 951	6 194	7 280	12 296	10 823	12 540	7 707	4 677	3 881
Verkehrstüchtigkeit	3 764	70	339	496	816	610	648	386	208	185
darunter Alkoholeinfluss	2 406	52	236	342	567	416	464	228	81	20
falsche Straßenbenutzung	3 880	268	308	311	587	463	592	362	260	197
nicht angepaßte Geschwindigkeit	8 847	327	1 337	1 382	1 854	1 327	1 258	653	303	211
Abstand	8 395	148	774	1 105	1 818	1 514	1 486	763	337	302
Überholen	2 020	65	173	195	298	265	365	211	115	72
Vorbeifahren	216	6	12	17	27	26	48	23	18	15
Nebeneinanderfahren	1 087	11	52	100	216	169	219	135	64	31
Vorfahrt, Vorrang	9 733	206	735	749	1 506	1 514	1 845	1 190	827	703
Nichtbeachten der die Vorfahrt regelnden Verkehrszeichen	6 706	99	494	527	984	1 067	1 324	857	590	540
Nichtbeachten der Verkehrsregelung durch Polizeibeamte oder Lichtzeichen	1 432	23	110	123	272	226	252	163	103	82
Abbiegen, Wenden, Rückwärtsfahren, Ein- und Anfahren	12 019	215	822	1 038	1 941	1 841	2 310	1 504	982	800
falsches Verhalten gegenüber Fußgängern	4 314	28	191	229	551	607	855	646	432	350
darunter										
an Fußgängerüberwegen und -furten ruhender Verkehr, Verkehrssicherung	1 042	4	46	71	152	121	173	162	114	106
Nichtbeachten der Beleuchtungsvorschriften	886	8	21	53	131	141	162	98	67	32
Beleuchtungsvorschriften	88	7	11	11	15	15	12	4	3	–
Ladung, Besetzung	119	3	3	4	16	30	19	15	10	3
andere Fehler beim Fahrzeugführer	15 796	589	1 416	1 590	2 520	2 301	2 721	1 717	1 051	980
bei Unfällen mit Getöteten										
Beteiligte	785	4	52	56	124	122	175	112	62	57
Fehlverhalten der Fahrzeugführer	621	5	59	64	89	93	123	85	47	50
Verkehrstüchtigkeit	51	1	6	6	9	12	8	5	1	3
darunter Alkoholeinfluss	27	1	3	4	6	8	3	1	1	–
falsche Straßenbenutzung	57	–	5	8	7	5	16	7	5	2
nicht angepaßte Geschwindigkeit	138	2	20	24	29	23	23	11	1	5
Abstand	18	–	–	2	–	5	3	4	2	2
Überholen	36	–	3	3	6	4	9	5	4	1
Vorbeifahren	–	–	–	–	–	–	–	–	–	–
Nebeneinanderfahren	6	–	–	1	1	1	1	–	–	1
Vorfahrt, Vorrang	43	1	–	–	4	3	5	8	6	16
Nichtbeachten der die Vorfahrt regelnden Verkehrszeichen	32	1	–	–	2	1	5	6	4	13
Nichtbeachten der Verkehrsregelung durch Polizeibeamte oder Lichtzeichen	3	–	–	–	1	1	–	1	–	–
Abbiegen, Wenden, Rückwärtsfahren, Ein- und Anfahren	49	–	5	–	4	8	10	9	6	7
falsches Verhalten gegenüber Fußgängern	48	–	4	–	7	8	14	8	5	2
darunter										
an Fußgängerüberwegen und -furten ruhender Verkehr, Verkehrssicherung	8	–	–	–	2	–	2	1	2	1
Nichtbeachten der Beleuchtungsvorschriften	4	–	–	1	1	–	–	1	1	–
Beleuchtungsvorschriften	2	–	1	–	–	–	1	–	–	–
Ladung, Besetzung	3	–	–	–	–	–	–	–	2	1
andere Fehler beim Fahrzeugführer	166	1	15	19	21	24	33	27	14	10

1) einschl. ohne Angabe des Alters

Noch: 7. Ursachen von Straßenverkehrsunfällen 2013
7.3 Fehlverhalten der Fahrzeugführer von Personenkraftwagen bzw. Motorzweirädern
nach Altersgruppen bei Unfällen mit Personenschaden

Unfallursache	Fahrer von Personenkraftwagen bzw. Motorrädern									
	ins-gesamt ¹⁾	darunter im Alter von ... bis unter ... Jahren								
		15 – 18	18 – 21	21 – 25	25 – 35	35 – 45	45 – 55	55 – 65	65 – 75	75 und mehr
bei Fahrern von Personenkraftwagen										
Beteiligte	70 231	106	5 418	6 912	12 901	12 038	13 358	7 731	4 578	3 327
Fehlverhalten der Fahrzeugführer	49 847	107	5 024	5 838	9 220	7 725	8 428	5 255	3 484	3 075
Verkehrstüchtigkeit	2 475	22	250	392	556	348	352	237	157	160
darunter Alkoholeinfluss	1 396	15	168	266	375	200	216	108	41	7
falsche Straßenbenutzung	1 317	3	152	144	221	166	189	140	109	94
nicht angepaßte Geschwindigkeit	6 062	29	1 131	1 113	1 381	890	727	375	199	154
Abstand	6 649	6	684	963	1 505	1 182	1 094	558	285	277
Überholen	1 191	2	127	143	188	146	178	113	73	56
Vorbeifahren	154	–	9	15	19	22	34	14	13	14
Nebeneinanderfahren	742	–	44	83	150	112	127	83	46	23
Vorfahrt, Vorrang	7 842	10	627	658	1 279	1 273	1 529	998	688	587
Nichtbeachten der die Vorfahrt regelnden Verkehrszeichen	5 745	9	437	486	877	934	1 155	757	515	465
Nichtbeachten der Verkehrsregelung durch Polizeibeamte oder Lichtzeichen	1 094	1	87	97	216	183	188	132	82	74
Abbiegen, Wenden, Rückwärtsfahren, Ein- und Anfahren	9 758	8	742	912	1 627	1 527	1 940	1 211	838	696
falsches Verhalten gegenüber Fußgängern	3 655	–	171	201	468	517	708	561	394	333
darunter										
an Fußgängerüberwegen und -furten ruhender Verkehr, Verkehrssicherung	913	–	43	66	130	100	145	144	111	103
Nichtbeachten der Beleuchtungsvorschriften	781	6	21	48	118	126	133	88	64	30
Ladung, Besetzung	9	–	2	1	–	1	2	–	–	–
andere Fehler beim Fahrzeugführer	31	–	3	2	5	9	2	4	1	–
	9 181	21	1 061	1 163	1 703	1 406	1 413	873	617	651
bei Fahrern von Motorrädern										
Beteiligte	4 890	410	313	437	669	669	1 304	756	220	64
Fehlverhalten der Fahrzeugführer	3 319	323	248	328	535	469	761	434	135	46
Verkehrstüchtigkeit	102	3	7	5	27	22	23	13	2	–
darunter Alkoholeinfluss	73	2	5	2	19	18	17	8	2	–
falsche Straßenbenutzung	105	11	13	9	20	15	15	14	2	1
nicht angepaßte Geschwindigkeit	1 031	97	92	141	196	154	213	98	25	12
Abstand	361	54	27	34	48	40	91	54	8	3
Überholen	299	28	21	19	46	46	77	40	11	1
Vorbeifahren	2	–	–	–	–	–	1	–	1	–
Nebeneinanderfahren	20	1	2	5	1	2	4	1	4	–
Vorfahrt, Vorrang	92	10	6	5	10	10	15	22	10	2
Nichtbeachten der die Vorfahrt regelnden Verkehrszeichen	46	5	5	2	4	4	8	11	6	1
Nichtbeachten der Verkehrsregelung durch Polizeibeamte oder Lichtzeichen	21	1	–	1	4	3	2	7	2	–
Abbiegen, Wenden, Rückwärtsfahren, Ein- und Anfahren	101	11	3	5	15	12	17	24	9	3
falsches Verhalten gegenüber Fußgängern	29	3	2	–	3	5	6	5	1	–
darunter										
an Fußgängerüberwegen und -furten ruhender Verkehr, Verkehrssicherung	7	1	–	–	–	1	2	2	–	–
Nichtbeachten der Beleuchtungsvorschriften	1	–	–	–	–	–	1	–	–	–
Ladung, Besetzung	1	–	–	–	–	–	–	–	1	–
andere Fehler beim Fahrzeugführer	1 174	105	75	105	169	163	298	163	61	24

1) einschl. ohne Angabe des Alters

Noch: **7. Ursachen von Straßenverkehrsunfällen 2013**
7.4 Fehlverhalten der Fahrzeugführer nach Altersgruppen und Geschlecht bei Unfällen mit Personenschaden

Unfallursache	Fahrzeugführer									
	ins-gesamt ¹⁾	darunter im Alter von ... bis unter ... Jahren								
		15 – 18	18 – 21	21 – 25	25 – 35	35 – 45	45 – 55	55 – 65	65 – 75	75 und mehr
bei männlichen Fahrzeugführern²⁾										
Beteiligte	65 244	1 806	4 377	5 544	10 866	10 785	13 635	8 226	4 582	3 297
Fehlverhalten der Fahrzeugführer	47 752	1 441	4 113	4 806	8 301	7 246	8 662	5 441	3 263	2 740
Verkehrstüchtigkeit	3 151	59	302	432	717	509	523	306	161	137
darunter Alkoholeinfluss	2 087	46	214	304	503	356	380	199	67	18
falsche Straßenbenutzung	2 488	182	201	200	395	315	395	230	166	120
nicht angepaßte Geschwindigkeit	6 431	265	947	971	1 357	951	932	506	229	159
Abstand	5 593	120	481	671	1 131	1 030	1 066	564	253	222
Überholen	1 445	54	133	150	230	206	296	174	89	51
Vorbeifahren	131	3	9	13	17	14	29	14	14	8
Nebeneinanderfahren	774	9	34	66	164	134	162	111	53	25
Vorfahrt, Vorrang	6 028	157	437	438	928	899	1 138	782	545	486
Nichtbeachten der die Vorfahrt regelnden Verkehrszeichen	4 130	77	296	314	572	620	811	567	393	379
Nichtbeachten der Verkehrsregelung durch Polizeibeamte oder Lichtzeichen	945	22	68	70	195	139	170	114	65	60
Abbiegen, Wenden, Rückwärtsfahren, Ein- und Anfahren	7 701	143	525	647	1 237	1 142	1 463	1 008	669	585
falsches Verhalten gegenüber Fußgängern	2 735	25	119	140	347	366	549	439	300	260
darunter										
an Fußgängerüberwegen und -furten ruhender Verkehr, Verkehrssicherung	627	4	24	40	88	67	108	101	79	74
Nichtbeachten der Beleuchtungsvorschriften	478	4	16	31	71	83	115	79	47	21
Ladung, Besetzung	88	1	2	3	10	28	18	12	10	1
andere Fehler beim Fahrzeugführer	10 644	414	898	1 036	1 683	1 559	1 970	1 212	724	665
bei weiblichen Fahrzeugführern²⁾										
Beteiligte	34 077	772	2 571	3 378	6 394	6 028	6 691	3 675	2 135	1 424
Fehlverhalten der Fahrzeugführer	22 013	510	2 081	2 474	3 995	3 577	3 878	2 266	1 414	1 141
Verkehrstüchtigkeit	613	11	37	64	99	101	125	80	47	48
darunter Alkoholeinfluss	319	6	22	38	64	60	84	29	14	2
falsche Straßenbenutzung	1 268	86	107	111	192	148	197	132	94	77
nicht angepaßte Geschwindigkeit	2 365	62	390	411	497	376	326	147	74	52
Abstand	2 722	28	293	434	687	484	420	199	84	80
Überholen	396	11	40	45	68	59	69	37	26	21
Vorbeifahren	74	3	3	4	10	12	19	9	4	7
Nebeneinanderfahren	244	2	18	34	52	35	57	24	11	6
Vorfahrt, Vorrang	3 557	49	298	311	578	615	707	408	282	217
Nichtbeachten der die Vorfahrt regelnden Verkehrszeichen	2 498	22	198	213	412	447	513	290	197	161
Nichtbeachten der Verkehrsregelung durch Polizeibeamte oder Lichtzeichen	462	1	42	53	77	87	82	49	38	22
Abbiegen, Wenden, Rückwärtsfahren, Ein- und Anfahren	4 161	72	297	391	704	699	847	496	313	215
falsches Verhalten gegenüber Fußgängern	1 402	3	72	89	204	241	306	207	132	90
darunter										
an Fußgängerüberwegen und -furten ruhender Verkehr, Verkehrssicherung	380	–	22	31	64	54	65	61	35	32
Nichtbeachten der Beleuchtungsvorschriften	255	4	5	22	60	58	47	19	20	11
Ladung, Besetzung	21	2	1	1	6	2	1	3	–	2
andere Fehler beim Fahrzeugführer	4 915	175	518	554	837	742	751	505	327	315

1) einschl. ohne Angabe des Alters – 2) Fahrzeugführer ohne Angabe des Geschlechts wurden nicht ausgewertet

Noch: **7. Ursachen von Straßenverkehrsunfällen 2013**
7.5 Fehlverhalten der Fahrer von Personenkraftwagen nach Altersgruppen und Geschlecht bei Unfällen mit Personenschaden

Unfallursache	Fahrer von Personenkraftwagen									
	ins-gesamt ¹⁾	darunter im Alter von ... bis unter ... Jahren								
		15 – 18	18 – 21	21 – 25	25 – 35	35 – 45	45 – 55	55 – 65	65 – 75	75 und mehr
bei männlichen Fahrzeugführern²⁾										
Beteiligte	40 649	70	3 263	4 077	7 458	6 912	8 040	4 928	3 082	2 376
Fehlverhalten der Fahrzeugführer	30 993	78	3 208	3 673	5 741	4 620	5 227	3 417	2 362	2 190
Verkehrstüchtigkeit	1 992	18	221	338	476	275	259	170	118	116
darunter Alkoholeinfluss	1 179	15	152	235	328	165	157	90	32	5
falsche Straßenbenutzung	791	2	99	97	138	95	125	88	71	59
nicht angepaßte Geschwindigkeit	4 071	27	773	740	939	574	476	262	142	114
Abstand	4 057	4	409	558	845	724	706	375	206	204
Überholen	754	2	94	103	134	95	123	83	54	38
Vorbeifahren	88	–	7	11	10	11	19	7	10	8
Nebeneinanderfahren	476	–	29	54	106	80	80	62	36	19
Vorfahrt, Vorrang	4 623	6	360	380	749	700	883	631	448	409
Nichtbeachten der die Vorfahrt regelnden Verkehrszeichen	3 375	5	256	284	483	502	663	485	339	323
Nichtbeachten der Verkehrsregelung durch Polizeibeamte oder Lichtzeichen	689	1	52	56	149	107	122	86	49	57
Abbiegen, Wenden, Rückwärtsfahren, Ein- und Anfahren	5 907	4	461	547	975	873	1 139	759	559	505
falsches Verhalten gegenüber Fußgängern	2 191	–	104	116	275	284	421	359	267	249
darunter										
an Fußgängerüberwegen und -furten ruhender Verkehr, Verkehrssicherung	405	3	16	27	59	69	88	69	44	20
Nichtbeachten der Beleuchtungsvorschriften	4	–	2	1	–	1	–	–	–	–
Ladung, Besetzung	21	–	2	2	3	7	2	3	1	–
andere Fehler beim Fahrzeugführer	5 613	12	631	699	1 032	832	906	549	406	449
bei weiblichen Fahrzeugführern²⁾										
Beteiligte	26 331	36	2 155	2 835	5 443	5 126	5 318	2 803	1 496	951
Fehlverhalten der Fahrzeugführer	17 813	29	1 816	2 165	3 479	3 105	3 201	1 838	1 122	885
Verkehrstüchtigkeit	483	4	29	54	80	73	93	67	39	44
darunter Alkoholeinfluss	217	–	16	31	47	35	59	18	9	2
falsche Straßenbenutzung	452	1	53	47	83	71	64	52	38	35
nicht angepaßte Geschwindigkeit	1 956	2	358	373	442	316	251	113	57	40
Abstand	2 532	2	275	405	660	458	388	183	79	73
Überholen	309	–	33	40	54	51	55	30	19	18
Vorbeifahren	57	–	2	4	9	11	15	7	3	6
Nebeneinanderfahren	207	–	15	29	44	32	47	21	10	4
Vorfahrt, Vorrang	3 102	4	267	278	530	573	646	367	240	178
Nichtbeachten der die Vorfahrt regelnden Verkehrszeichen	2 308	4	181	202	394	432	492	272	176	142
Nichtbeachten der Verkehrsregelung durch Polizeibeamte oder Lichtzeichen	384	–	35	41	67	76	66	46	33	17
Abbiegen, Wenden, Rückwärtsfahren, Ein- und Anfahren	3 720	4	281	365	652	654	801	452	279	191
falsches Verhalten gegenüber Fußgängern	1 322	–	67	85	193	233	287	202	127	84
darunter										
an Fußgängerüberwegen und -furten ruhender Verkehr, Verkehrssicherung	248	3	5	21	59	57	45	19	20	10
Nichtbeachten der Beleuchtungsvorschriften	2	–	–	–	–	–	2	–	–	–
Ladung, Besetzung	6	–	1	–	2	2	–	1	–	–
andere Fehler beim Fahrzeugführer	3 417	9	430	464	671	574	507	324	211	202

1) einschl. ohne Angabe des Alters – 2) Fahrzeugführer ohne Angabe des Geschlechts wurden nicht ausgewertet

Noch: 7. Ursachen von Straßenverkehrsunfällen 2013
7.6 Fehlverhalten der Fahrzeugführer nach Altersgruppen bei Unfällen mit Personenschaden
nach Art der Verkehrsbeteiligung

Unfallursache	Fahrzeugführer									
	insgesamt ¹⁾	darunter im Alter von ... bis unter ... Jahren								
		15 – 18	18 – 21	21 – 25	25 – 35	35 – 45	45 – 55	55 – 65	65 – 75	75 und mehr
Insgesamt										
Beteiligte Fahrzeugführer	103 201	2 578	6 948	8 922	17 260	16 813	20 326	11 901	6 717	4 721
Fehlverhalten der Fahrzeugführer insgesamt	71 164	1 951	6 194	7 280	12 296	10 823	12 540	7 707	4 677	3 881
darunter										
Verkehrstüchtigkeit	3 764	70	339	496	816	610	648	386	208	185
darunter Alkoholeinfluss	2 406	52	236	342	567	416	464	228	81	20
falsche Straßenbenutzung	3 880	268	308	311	587	463	592	362	260	197
nicht angepaßte Geschwindigkeit	8 847	327	1 337	1 382	1 854	1 327	1 258	653	303	211
Abstand	8 395	148	774	1 105	1 818	1 514	1 486	763	337	302
Überholen	2 020	65	173	195	298	265	365	211	115	72
Vorfahrt, Vorrang	9 733	206	735	749	1 506	1 514	1 845	1 190	827	703
Fehler beim Abbiegen	6 187	121	493	587	999	943	1 140	749	501	456
Fehler beim Ein- und Anfahren	3 350	83	173	252	521	487	628	417	295	208
Falsches Verhalten gegen Fußgänger	4 314	28	191	229	551	607	855	646	432	350
andere Fehler beim Fahrzeugführer	15 796	589	1 416	1 590	2 520	2 301	2 721	1 717	1 051	980
Motorräder										
Beteiligte Fahrzeugführer	4 890	410	313	437	669	669	1 304	756	220	64
Fehlverhalten der Fahrzeugführer insgesamt	3 319	323	248	328	535	469	761	434	135	46
darunter										
Verkehrstüchtigkeit	102	3	7	5	27	22	23	13	2	–
darunter Alkoholeinfluss	73	2	5	2	19	18	17	8	2	–
falsche Straßenbenutzung	105	11	13	9	20	15	15	14	2	1
nicht angepaßte Geschwindigkeit	1 031	97	92	141	196	154	213	98	25	12
Abstand	361	54	27	34	48	40	91	54	8	3
Überholen	299	28	21	19	46	46	77	40	11	1
Vorfahrt, Vorrang	92	10	6	5	10	10	15	22	10	2
Fehler beim Abbiegen	71	9	3	4	11	10	10	15	5	2
Fehler beim Ein- und Anfahren	24	2	–	1	2	1	7	7	3	1
Falsches Verhalten gegen Fußgänger	29	3	2	–	3	5	6	5	1	–
andere Fehler beim Fahrzeugführer	1 174	105	75	105	169	163	298	163	61	24
Personenkraftwagen										
Beteiligte Fahrzeugführer	70 231	106	5 418	6 912	12 901	12 038	13 358	7 731	4 578	3 327
Fehlverhalten der Fahrzeugführer insgesamt	49 847	107	5 024	5 838	9 220	7 725	8 428	5 255	3 484	3 075
darunter										
Verkehrstüchtigkeit	2 475	22	250	392	556	348	352	237	157	160
darunter Alkoholeinfluss	1 396	15	168	266	375	200	216	108	41	7
falsche Straßenbenutzung	1 317	3	152	144	221	166	189	140	109	94
nicht angepaßte Geschwindigkeit	6 062	29	1 131	1 113	1 381	890	727	375	199	154
Abstand	6 649	6	684	963	1 505	1 182	1 094	558	285	277
Überholen	1 191	2	127	143	188	146	178	113	73	56
Vorfahrt, Vorrang	7 842	10	627	658	1 279	1 273	1 529	998	688	587
Fehler beim Abbiegen	5 117	3	454	518	857	782	954	578	442	410
Fehler beim Ein- und Anfahren	2 461	1	143	212	415	395	514	334	227	155
Falsches Verhalten gegen Fußgänger	3 655	–	171	201	468	517	708	561	394	333
andere Fehler beim Fahrzeugführer	9 181	21	1 061	1 163	1 703	1 406	1 413	873	617	651
Güterkraftfahrzeuge										
Beteiligte Fahrzeugführer	5 682	2	111	302	1 033	1 286	1 583	822	181	21
Fehlverhalten der Fahrzeugführer insgesamt	4 269	1	104	264	871	965	1 115	617	152	18
darunter										
Verkehrstüchtigkeit	126	–	6	12	30	26	30	20	2	–
darunter Alkoholeinfluss	43	–	1	3	6	15	13	5	–	–
falsche Straßenbenutzung	131	–	4	7	20	17	46	21	3	1
nicht angepaßte Geschwindigkeit	453	–	14	41	117	114	96	55	13	–
Abstand	765	–	17	55	186	200	192	82	20	3
Überholen	140	–	1	4	15	27	40	27	6	1
Vorfahrt, Vorrang	436	–	10	22	82	94	131	56	20	4
Fehler beim Abbiegen	401	–	5	17	72	95	93	95	15	1
Fehler beim Ein- und Anfahren	159	–	4	8	28	40	43	27	4	1
Falsches Verhalten gegen Fußgänger	197	–	1	11	34	39	57	34	5	2
andere Fehler beim Fahrzeugführer	857	–	30	61	170	188	220	118	35	2

1) einschl. ohne Angabe des Alters

Noch: 7. Ursachen von Straßenverkehrsunfällen 2013

7.7 Fehlverhalten der Fahrzeugführer nach Altersgruppen bei schwerwiegenden Unfällen mit Sachschaden (i. e. S.)
bei Unfällen mit Personenschaden

Unfallursache	Fahrzeugführer									
	insgesamt ¹⁾	darunter im Alter von ... bis unter ... Jahren								
		15 – 18	18 – 21	21 – 25	25 – 35	35 – 45	45 – 55	55 – 65	65 – 75	75 und mehr
alle Fahrzeugführer										
Beteiligte	28 453	151	2 286	2 778	5 010	4 542	5 018	2 967	1 537	1 079
Fehlverhalten der Fahrzeugführer	19 716	165	2 076	2 343	4 006	3 033	3 074	1 815	1 050	920
Verkehrstüchtigkeit	2 057	23	230	330	541	333	286	157	77	75
darunter Alkoholeinfluss	1 446	19	172	241	413	235	231	91	33	9
falsche Straßenbenutzung	750	11	51	67	140	96	105	53	42	42
nicht angepaßte Geschwindigkeit	3 173	36	555	535	814	462	408	177	45	29
Abstand	579	9	45	73	121	107	96	44	24	16
Überholen	781	8	57	60	118	116	105	97	31	24
Vorbeifahren	77	–	4	7	17	7	10	9	7	5
Nebeneinanderfahren	438	–	17	23	61	59	64	48	18	9
Vorfahrt, Vorrang	5 262	21	472	518	903	826	967	610	472	401
Nichtbeachten der die Vorfahrt regelnden Verkehrszeichen	3 362	13	321	330	563	512	582	388	319	301
Nichtbeachten der Verkehrsregelung durch Polizeibeamte oder Lichtzeichen	850	4	64	86	156	153	163	102	67	46
Abbiegen, Wenden, Rückwärtsfahren, Ein- und Anfahren	3 002	16	338	327	579	477	528	323	191	172
falsches Verhalten gegenüber Fußgängern	2	–	–	–	1	–	–	–	–	1
darunter										
an Fußgängerüberwegen und -furten	1	–	–	–	–	–	–	–	–	1
ruhender Verkehr, Verkehrssicherung	48	–	2	3	5	6	4	8	1	2
Nichtbeachten der Beleuchtungsvorschriften	7	–	3	–	–	–	1	1	–	1
Ladung, Besetzung	148	–	2	6	17	30	27	17	3	4
andere Fehler beim Fahrzeugführer	3 392	41	300	394	689	514	473	271	139	139
Fahrer von Personenkraftwagen										
Beteiligte	25 201	84	2 200	2 603	4 548	3 928	4 274	2 560	1 457	1 067
Fehlverhalten der Fahrzeugführer	17 588	115	2 007	2 226	3 677	2 680	2 662	1 567	991	909
Verkehrstüchtigkeit	1 944	21	226	323	518	304	261	138	74	75
darunter Alkoholeinfluss	1 403	17	172	237	406	224	218	85	33	9
falsche Straßenbenutzung	629	7	45	60	123	86	83	46	40	42
nicht angepaßte Geschwindigkeit	2 960	32	547	517	758	424	355	155	42	28
Abstand	494	3	39	69	104	92	83	37	24	15
Überholen	629	4	54	49	99	99	84	73	27	23
Vorbeifahren	63	–	4	7	16	6	7	6	5	5
Nebeneinanderfahren	332	–	15	21	54	43	41	34	16	9
Vorfahrt, Vorrang	4 912	7	462	495	843	755	881	560	454	398
Nichtbeachten der die Vorfahrt regelnden Verkehrszeichen	3 159	5	315	315	533	471	533	356	307	299
Nichtbeachten der Verkehrsregelung durch Polizeibeamte oder Lichtzeichen	786	2	62	84	143	138	149	91	64	46
Abbiegen, Wenden, Rückwärtsfahren, Ein- und Anfahren	2 711	6	328	304	529	418	458	288	181	169
falsches Verhalten gegenüber Fußgängern	2	–	–	–	1	–	–	–	–	1
darunter										
an Fußgängerüberwegen und -furten	1	–	–	–	–	–	–	–	–	1
ruhender Verkehr, Verkehrssicherung	41	–	2	3	5	5	3	5	1	2
Nichtbeachten der Beleuchtungsvorschriften	6	–	3	–	–	–	1	1	–	1
Ladung, Besetzung	41	–	1	4	6	8	8	5	2	3
andere Fehler beim Fahrzeugführer	2 824	35	281	374	621	440	397	219	125	138

1) einschl. ohne Angabe des Alters

Noch: **7. Ursachen von Straßenverkehrsunfällen 2013**
7.8 Fehlverhalten der Fahrzeugführer je 1 000 Beteiligte nach Altersgruppen und Geschlecht
bei Unfällen mit Personenschaden

Unfallursache	Fahrzeugführer									
	ins-gesamt ¹⁾	darunter im Alter von ... bis unter ... Jahren								
		15 – 18	18 – 21	21 – 25	25 – 35	35 – 45	45 – 55	55 – 65	65 – 75	75 und mehr
männliche Fahrzeugführer²⁾										
Beteiligte	65 244	1 806	4 377	5 544	10 866	10 785	13 635	8 226	4 582	3 297
Fehlverhalten der Fahrzeugführer je 1 000 Beteiligte	732	798	940	867	764	672	635	661	712	831
Verkehrstüchtigkeit	48	33	69	78	66	47	38	37	35	42
darunter Alkoholeinfluss	32	25	49	55	46	33	28	24	15	5
falsche Straßenbenutzung	38	101	46	36	36	29	29	28	36	36
nicht angepasste Geschwindigkeit	99	147	216	175	125	88	68	62	50	48
Abstand	86	66	110	121	104	96	78	69	55	67
Überholen	22	30	30	27	21	19	22	21	19	15
Vorbeifahren	2	2	2	2	2	1	2	2	3	2
Nebeneinanderfahren	12	5	8	12	15	12	12	13	12	8
Vorfahrt, Vorrang	92	87	100	79	85	83	83	95	119	147
Nichtbeachten der die Vorfahrt regelnden Verkehrszeichen	63	43	68	57	53	57	59	69	86	115
Nichtbeachten der Verkehrsregelung durch Polizeibeamte oder Lichtzeichen	14	12	16	13	18	13	12	14	14	18
Abbiegen, Wenden, Rückwärtsfahren, Ein- und Anfahren	118	79	120	117	114	106	107	123	146	177
falsches Verhalten gegenüber Fußgängern	42	14	27	25	32	34	40	53	65	79
darunter										
an Fußgängerüberwegen und -furten	10	2	5	7	8	6	8	12	17	22
ruhender Verkehr, Verkehrssicherung	7	2	4	6	7	8	8	10	10	6
Nichtbeachten der Beleuchtungsvorschriften	1	3	2	1	1	1	–	–	1	–
Ladung, Besetzung	1	1	–	1	1	3	1	1	2	–
andere Fehler beim Fahrzeugführer	163	229	205	187	155	145	144	147	158	202
weibliche Fahrzeugführer²⁾										
Beteiligte	34 077	772	2 571	3 378	6 394	6 028	6 691	3 675	2 135	1 424
Fehlverhalten der Fahrzeugführer je 1 000 Beteiligte	646	661	809	732	625	593	580	617	662	801
Verkehrstüchtigkeit	18	14	14	19	15	17	19	22	22	34
darunter Alkoholeinfluss	9	8	9	11	10	10	13	8	7	1
falsche Straßenbenutzung	37	111	42	33	30	25	29	36	44	54
nicht angepasste Geschwindigkeit	69	80	152	122	78	62	49	40	35	37
Abstand	80	36	114	128	107	80	63	54	39	56
Überholen	12	14	16	13	11	10	10	10	12	15
Vorbeifahren	2	4	1	1	2	2	3	2	2	5
Nebeneinanderfahren	7	3	7	10	8	6	9	7	5	4
Vorfahrt, Vorrang	104	63	116	92	90	102	106	111	132	152
Nichtbeachten der die Vorfahrt regelnden Verkehrszeichen	73	28	77	63	64	74	77	79	92	113
Nichtbeachten der Verkehrsregelung durch Polizeibeamte oder Lichtzeichen	14	1	16	16	12	14	12	13	18	15
Abbiegen, Wenden, Rückwärtsfahren, Ein- und Anfahren	122	93	116	116	110	116	127	135	147	151
falsches Verhalten gegenüber Fußgängern	41	4	28	26	32	40	46	56	62	63
darunter										
an Fußgängerüberwegen und -furten	11	–	9	9	10	9	10	17	16	22
ruhender Verkehr, Verkehrssicherung	7	5	2	7	9	10	7	5	9	8
Nichtbeachten der Beleuchtungsvorschriften	1	3	1	1	–	1	1	–	–	–
Ladung, Besetzung	1	3	–	–	1	–	–	1	–	1
andere Fehler beim Fahrzeugführer	144	227	201	164	131	123	112	137	153	221

1) einschl. ohne Angabe des Alters – 2) Fahrzeugführer ohne Angabe des Geschlechts wurden nicht ausgewertet

Noch: **7. Ursachen von Straßenverkehrsunfällen 2013**
7.9 Fehlverhalten der Fahrzeugführer je 1 000 Beteiligte nach Altersgruppen bei Unfällen mit Personenschaden

Unfallursache	Fahrzeugführer									
	ins-gesamt ¹⁾	darunter im Alter von ... bis unter ... Jahren								
		15 – 18	18 – 21	21 – 25	25 – 35	35 – 45	45 – 55	55 – 65	65 – 75	75 und mehr
Insgesamt										
Beteiligte Fahrzeugführer	103 201	2 578	6 948	8 922	17 260	16 813	20 326	11 901	6 717	4 721
Fehlverhalten der Fahrzeugführer insgesamt	690	757	891	816	712	644	617	648	696	822
darunter										
Verkehrstüchtigkeit	36	27	49	56	47	36	32	32	31	39
darunter Alkoholeinfluss	23	20	34	38	33	25	23	19	12	4
falsche Straßenbenutzung	38	104	44	35	34	28	29	30	39	42
nicht angepaßte Geschwindigkeit	86	127	192	155	107	79	62	55	45	45
Abstand	81	57	111	124	105	90	73	64	50	64
Überholen	20	25	25	22	17	16	18	18	17	15
Vorfahrt, Vorrang	94	80	106	84	87	90	91	100	123	149
Fehler beim Abbiegen	60	47	71	66	58	56	56	63	75	97
Fehler beim Ein- und Anfahren	32	32	25	28	30	29	31	35	44	44
falsches Verhalten gegen Fußgänger	42	11	27	26	32	36	42	54	64	74
andere Fehler beim Fahrzeugführer	153	228	204	178	146	137	134	144	156	208
Motorräder										
Beteiligte Fahrzeugführer	4 890	410	313	437	669	669	1 304	756	220	64
Fehlverhalten der Fahrzeugführer insgesamt	679	788	792	751	800	701	584	574	614	719
darunter										
Verkehrstüchtigkeit	21	7	22	11	40	33	18	17	9	–
darunter Alkoholeinfluss	15	5	16	5	28	27	13	11	9	–
falsche Straßenbenutzung	21	27	42	21	30	22	12	19	9	16
nicht angepaßte Geschwindigkeit	211	237	294	323	293	230	163	130	114	188
Abstand	74	132	86	78	72	60	70	71	36	47
Überholen	61	68	67	43	69	69	59	53	50	16
Vorfahrt, Vorrang	19	24	19	11	15	15	12	29	45	31
Fehler beim Abbiegen	15	22	10	9	16	15	8	20	23	31
Fehler beim Ein- und Anfahren	5	5	–	2	3	1	5	9	14	16
falsches Verhalten gegen Fußgänger	6	7	6	–	4	7	5	7	5	–
andere Fehler beim Fahrzeugführer	240	256	240	240	253	244	229	216	277	375
Personenkraftwagen										
Beteiligte Fahrzeugführer	70 231	106	5 418	6 912	12 901	12 038	13 358	7 731	4 578	3 327
Fehlverhalten der Fahrzeugführer insgesamt	710	1 009	927	845	715	642	631	680	761	924
darunter										
Verkehrstüchtigkeit	35	208	46	57	43	29	26	31	34	48
darunter Alkoholeinfluss	20	142	31	38	29	17	16	14	9	2
falsche Straßenbenutzung	19	28	28	21	17	14	14	18	24	28
nicht angepaßte Geschwindigkeit	86	274	209	161	107	74	54	49	43	46
Abstand	95	57	126	139	117	98	82	72	62	83
Überholen	17	19	23	21	15	12	13	15	16	17
Vorfahrt, Vorrang	112	94	116	95	99	106	114	129	150	176
Fehler beim Abbiegen	73	28	84	75	66	65	71	75	97	123
Fehler beim Ein- und Anfahren	35	9	26	31	32	33	38	43	50	47
falsches Verhalten gegen Fußgänger	52	–	32	29	36	43	53	73	86	100
andere Fehler beim Fahrzeugführer	131	198	196	168	132	117	106	113	135	196
Güterkraftfahrzeuge										
Beteiligte Fahrzeugführer	5 682	2	111	302	1 033	1 286	1 583	822	181	21
Fehlverhalten der Fahrzeugführer insgesamt	751	500	937	874	843	750	704	751	840	857
darunter										
Verkehrstüchtigkeit	22	–	54	40	29	20	19	24	11	–
darunter Alkoholeinfluss	8	–	9	10	6	12	8	6	–	–
falsche Straßenbenutzung	23	–	36	23	19	13	29	26	17	48
nicht angepaßte Geschwindigkeit	80	–	126	136	113	89	61	67	72	–
Abstand	135	–	153	182	180	156	121	100	110	143
Überholen	25	–	9	13	15	21	25	33	33	48
Vorfahrt, Vorrang	77	–	90	73	79	73	83	68	110	190
Fehler beim Abbiegen	71	–	45	56	70	74	59	116	83	48
Fehler beim Ein- und Anfahren	28	–	36	26	27	31	27	33	22	48
falsches Verhalten gegen Fußgänger	35	–	9	36	33	30	36	41	28	95
andere Fehler beim Fahrzeugführer	151	–	270	202	165	146	139	144	193	95

1) einschl. ohne Angabe des Alters

Noch: **7. Ursachen von Straßenverkehrsunfällen 2013**
7.10 Technische Mängel der Fahrzeuge nach der Fahrzeugart

Unfallursache a = insgesamt b = innerhalb von Ortschaften c = außerhalb von Ortschaften	Straßenverkehrsunfälle										
	insgesamt ¹⁾	Kraftfahrzeugführer zusammen	darunter mit Führern von						Führer von Fahrrädern		
			Mofas, Mopeds	Motorrädern	Personenkraftwagen	Kraftomnibussen, Obussen	Güterkraftfahrzeugen	landwirtschaftl. Zugmaschinen	zusammen	darunter Kinder im Alter von 6 – 14 Jahren	
bei Unfällen mit Getöteten											
Technische Mängel, Wartungsmängel	a	3	3	–	–	2	–	1	–	–	–
	b	–	–	–	–	–	–	–	–	–	–
	c	3	3	–	–	2	–	1	–	–	–
Beleuchtung	a	–	–	–	–	–	–	–	–	–	–
	b	–	–	–	–	–	–	–	–	–	–
	c	–	–	–	–	–	–	–	–	–	–
Bereifung	a	3	3	–	–	2	–	1	–	–	–
	b	–	–	–	–	–	–	–	–	–	–
	c	3	3	–	–	2	–	1	–	–	–
Bremsen	a	–	–	–	–	–	–	–	–	–	–
	b	–	–	–	–	–	–	–	–	–	–
	c	–	–	–	–	–	–	–	–	–	–
Lenkung	a	–	–	–	–	–	–	–	–	–	–
	b	–	–	–	–	–	–	–	–	–	–
	c	–	–	–	–	–	–	–	–	–	–
Zugvorrichtung	a	–	–	–	–	–	–	–	–	–	–
	b	–	–	–	–	–	–	–	–	–	–
	c	–	–	–	–	–	–	–	–	–	–
andere Mängel	a	–	–	–	–	–	–	–	–	–	–
	b	–	–	–	–	–	–	–	–	–	–
	c	–	–	–	–	–	–	–	–	–	–
bei Unfällen mit Personenschaden											
Technische Mängel, Wartungsmängel	a	700	441	56	46	240	9	74	9	251	55
	b	435	205	46	23	98	8	24	3	223	49
	c	265	236	10	23	142	1	50	6	28	6
Beleuchtung	a	107	18	10	2	5	–	–	1	88	12
	b	88	14	10	1	3	–	–	–	74	9
	c	19	4	–	1	2	–	–	1	14	3
Bereifung	a	223	217	16	18	139	–	42	–	6	2
	b	72	66	12	10	37	–	7	–	6	2
	c	151	151	4	8	102	–	35	–	–	–
Bremsen	a	173	65	9	4	35	3	12	2	107	34
	b	147	48	8	3	27	3	7	–	98	31
	c	26	17	1	1	8	–	5	2	9	3
Lenkung	a	28	20	1	2	14	–	2	–	8	3
	b	16	8	1	1	5	–	1	–	8	3
	c	12	12	–	1	9	–	1	–	–	–
Zugvorrichtung	a	7	7	–	1	4	–	1	–	–	–
	b	4	4	–	–	3	–	1	–	–	–
	c	3	3	–	1	1	–	–	–	–	–
andere Mängel	a	162	114	20	19	43	6	17	6	42	4
	b	108	65	15	8	23	5	8	3	37	4
	c	54	49	5	11	20	1	9	3	5	–
bei schwerwiegenden Unfällen mit Sachschaden (i. e. S.)											
Technische Mängel, Wartungsmängel	a	237	234	6	1	176	1	41	5	1	–
	b	108	107	6	1	88	1	10	–	1	–
	c	129	127	–	–	88	–	31	5	–	–
Beleuchtung	a	3	2	–	–	1	–	–	1	1	–
	b	1	–	–	–	–	–	–	–	1	–
	c	2	2	–	–	1	–	–	1	–	–
Bereifung	a	145	145	1	1	122	–	19	–	–	–
	b	60	60	1	1	56	–	1	–	–	–
	c	85	85	–	–	66	–	18	–	–	–
Bremsen	a	32	32	2	–	19	–	8	3	–	–
	b	17	17	2	–	10	–	5	–	–	–
	c	15	15	–	–	9	–	3	–	–	–
Lenkung	a	12	12	–	–	11	–	–	–	–	–
	b	9	9	–	–	9	–	–	–	–	–
	c	3	3	–	–	2	–	–	–	–	–
Zugvorrichtung	a	6	6	–	–	4	–	1	1	–	–
	b	3	3	–	–	3	–	–	–	–	–
	c	3	3	–	–	1	–	1	1	–	–
andere Mängel	a	39	37	3	–	19	1	13	–	–	–
	b	18	18	3	–	10	1	4	–	–	–
	c	21	19	–	–	9	–	9	–	–	–

1) einschl. Straßenbahnen, Eisenbahnen, bespannter Fuhrwerke sowie sonstiger und unbekannter Fahrzeuge

Noch: 7. Ursachen von Straßenverkehrsunfällen 2013
7.11 Fehlverhalten der Fußgänger nach Altersklassen

Unfallursache a = Insgesamt b = innerhalb von Ortschaften c = außerhalb von Ortschaften	Fehlverhalten der Fußgänger bei Unfällen							schwer- wiegende Unfälle mit Sachschaden (i. e. S.)
	mit Getöteten			mit Personenschaden				
	insgesamt	darunter im Alter von ... bis unter ... Jahren		insgesamt	darunter im Alter von ... bis unter ... Jahren			
		6 – 14	65 und mehr		6 – 14	65 und mehr		
Fehlverhalten der Fußgänger	a	108	2	35	3 498	1 042	391	10
	b	68	2	24	3 309	1 030	361	8
	c	40	–	11	189	12	30	2
davon in Bezug auf Verkehrstüchtigkeit	a	21	–	1	137	1	9	–
	b	11	–	–	111	1	8	–
	c	10	–	1	26	–	1	–
Alkoholeinfluss	a	20	–	1	102	–	5	–
	b	10	–	–	79	–	4	–
	c	10	–	1	23	–	1	–
Einfluss anderer berauschender Mittel (z. B. Drogen)	a	–	–	–	9	–	–	–
	b	–	–	–	9	–	–	–
	c	–	–	–	–	–	–	–
Übermüdung	a	–	–	–	–	–	–	–
	b	–	–	–	–	–	–	–
	c	–	–	–	–	–	–	–
sonstige körperliche oder geistige Mängel	a	1	–	–	26	1	4	–
	b	1	–	–	23	1	4	–
	c	–	–	–	3	–	–	–
falsches Verhalten der Fußgänger	a	87	2	34	3 361	1 041	382	10
	b	57	2	24	3 198	1 029	353	8
	c	30	–	10	163	12	29	2
beim Überschreiten der Fahrbahn	a	68	1	31	2 711	908	313	9
	b	45	1	22	2 608	899	291	8
	c	23	–	9	103	9	22	1
an Stellen, an denen der Fußgänger- verkehr durch Polizeibeamte oder Lichtzeichen geregelt war	a	8	–	3	291	78	26	–
	b	7	–	3	286	78	26	–
	c	1	–	–	5	–	–	–
auf Fußgängerüberwegen ohne Verkehrsregelung durch Polizeibeamte oder Lichtzeichen	a	–	–	–	10	3	–	–
	b	–	–	–	10	3	–	–
	c	–	–	–	–	–	–	–
in der Nähe von Kreuzungen oder Einmündungen, Lichtzeichen- anlagen oder Fußgängerüberwegen bei dichtem Verkehr	a	3	–	3	133	31	21	–
	b	2	–	2	128	31	20	–
	c	1	–	1	5	–	1	–
an anderen Stellen durch plötzliches Hervortreten hinter Hindernissen	a	3	–	2	578	299	32	2
	b	3	–	2	567	294	32	2
	c	–	–	–	11	5	–	–
ohne auf den Fahrzeugverkehr zu achten	a	45	1	19	1 542	476	208	7
	b	27	1	13	1 473	472	190	6
	c	18	–	6	69	4	18	1
durch sonstiges falsches Verhalten	a	9	–	4	157	21	26	–
	b	6	–	2	144	21	23	–
	c	3	–	2	13	–	3	–
Nichtbenutzen des Gehweges	a	5	–	1	70	7	8	–
	b	4	–	–	65	7	7	–
	c	1	–	1	5	–	1	–
Nichtbenutzen der vorgeschriebenen Straßenseite	a	–	–	–	8	–	1	–
	b	–	–	–	–	–	–	–
	c	–	–	–	8	–	1	–
Spielen auf oder neben der Fahrbahn	a	–	–	–	54	44	–	–
	b	–	–	–	53	43	–	–
	c	–	–	–	1	1	–	–
andere Fehler der Fußgänger	a	14	1	2	518	82	60	1
	b	8	1	2	472	80	55	–
	c	6	–	–	46	2	5	1

Noch: **7. Ursachen von Straßenverkehrsunfällen 2013**
7.12 Allgemeine Unfallursachen nach Straßenkategorien

Unfallursache	Straßenkategorien									
	innerhalb von Ort- schaften	außerhalb von Ort- schaften	ins- gesamt	davon auf						
				Bundes- auto- bahnen	Bundesstraßen		Land- und Kreisstraßen		anderen Straßen	
					zu- sammen	darunter außerhalb	zu- sammen	darunter außerhalb	zu- sammen	darunter außerhalb

bei Unfällen mit Getöteten

Straßenverhältnisse als Unfallursachen

Straßenverhältnisse	6	15	21	1	6	5	12	9	2	–
Glätte oder Schlüpfrigkeit der Fahrbahn	6	15	21	1	6	5	12	9	2	–
Verunreinigung durch ausgeflossenes Öl	–	–	–	–	–	–	–	–	–	–
andere Verunreinigungen durch Straßenbenutzer	–	–	–	–	–	–	–	–	–	–
Schnee, Eis	2	6	8	–	3	2	5	4	–	–
Regen	4	9	13	1	3	3	7	5	2	–
andere Einflüsse (u. a. Laub, angeschwemmter Lehm)	–	–	–	–	–	–	–	–	–	–
Zustand der Straße	–	–	–	–	–	–	–	–	–	–
Spurrillen, im Zusammenhang mit Regen, Schnee oder Eis	–	–	–	–	–	–	–	–	–	–
anderer Zustand der Straße	–	–	–	–	–	–	–	–	–	–
nicht ordnungsgemäßer Zustand der Verkehrszeichen oder -einrichtungen	–	–	–	–	–	–	–	–	–	–
mangelhafte Beleuchtung der Straße	–	–	–	–	–	–	–	–	–	–
mangelhafte Sicherung von Bahnübergängen	–	–	–	–	–	–	–	–	–	–

Witterungseinflüsse als Unfallursachen

Witterungseinflüsse	2	3	5	–	1	1	3	2	1	–
Sichtbehinderung durch Nebel	–	1	1	–	1	1	–	–	–	–
starken Regen, Hagel, Schneegestöber usw.	1	–	1	–	–	–	–	–	1	–
blendende Sonne	1	2	3	–	–	–	3	2	–	–
Seitenwind	–	–	–	–	–	–	–	–	–	–
Unwetter oder sonstige Witterungseinflüsse	–	–	–	–	–	–	–	–	–	–

Hindernisse und sonstige Unfallursachen

Hindernisse, sonstige Unfallursachen	5	5	10	1	2	1	6	3	1	–
Hindernisse	–	–	–	–	–	–	–	–	–	–
nicht oder unzureichend gesicherte Arbeitsstellen auf der Fahrbahn	–	–	–	–	–	–	–	–	–	–
Wild auf der Fahrbahn	–	–	–	–	–	–	–	–	–	–
anderes Tier auf der Fahrbahn	–	–	–	–	–	–	–	–	–	–
sonstiges Hindernis auf der Fahrbahn	–	–	–	–	–	–	–	–	–	–
sonstige Ursachen allgemeiner Art	5	5	10	1	2	1	6	3	1	–

Unfallursachen von anderen Personen soweit nicht Fahrzeugführer oder Fußgänger

Führer von Handwagen, Tieren und andere zu Fuß gehende Personen	2	–	2	–	2	–	–	–	–	–
Unfallursachen bei Unfällen mit Getöteten insgesamt	312	458	770	97	175	110	356	226	142	25

Noch: **7. Ursachen von Straßenverkehrsunfällen 2013**
 Noch: **7.12 Allgemeine Unfallursachen nach Straßenkategorien**

Unfallursache	Straßenkategorien									
	innerhalb von Ort- schaften	außerhalb von Ort- schaften	ins- gesamt	davon auf						
				Bundes- auto- bahnen	Bundesstraßen		Land- und Kreisstraßen		anderen Straßen	
					zu- sammen	darunter außerhalb	zu- sammen	darunter außerhalb	zu- sammen	darunter außerhalb

bei Unfällen mit Personenschaden

Straßenverhältnisse als Unfallursachen

Straßenverhältnisse	1 647	1 529	3 176	550	396	237	1 195	628	1 035	114
Glätte oder Schlüpfrigkeit der Fahrbahn	1 537	1 469	3 006	536	381	229	1 141	601	948	103
Verunreinigung durch ausgeflossenes Öl	62	19	81	3	14	5	36	11	28	–
andere Verunreinigungen durch Straßenbenutzer	17	13	30	–	10	6	6	3	14	4
Schnee, Eis	661	779	1 440	171	184	127	649	424	436	57
Regen	644	587	1 231	357	156	82	386	131	332	17
andere Einflüsse (u. a. Laub, angeschwemmter Lehm)	153	71	224	5	17	9	64	32	138	25
Zustand der Straße	94	55	149	11	11	7	49	26	78	11
Spurrillen, im Zusammenhang mit Regen, Schnee oder Eis	9	11	20	6	1	1	10	3	3	1
anderer Zustand der Straße	85	44	129	5	10	6	39	23	75	10
nicht ordnungsgemäßer Zustand der Verkehrszeichen oder -einrichtungen	10	4	14	2	3	1	4	1	5	–
mangelhafte Beleuchtung der Straße	6	1	7	1	1	–	1	–	4	–
mangelhafte Sicherung von Bahnübergängen	–	–	–	–	–	–	–	–	–	–

Witterungseinflüsse als Unfallursachen

Witterungseinflüsse	500	212	712	41	88	36	328	118	255	17
Sichtbehinderung durch Nebel	13	19	32	–	7	6	20	11	5	2
starken Regen, Hagel, Schneegestöber usw.	89	18	107	6	7	1	51	10	43	1
blendende Sonne	381	129	510	19	66	23	232	77	193	10
Seitenwind	7	27	34	7	8	6	13	11	6	3
Unwetter oder sonstige Witterungseinflüsse	10	19	29	9	–	–	12	9	8	1

Hindernisse und sonstige Unfallursachen

Hindernisse, sonstige Unfallursachen	889	533	1 422	169	179	81	461	225	613	58
Hindernisse	197	219	416	31	47	33	169	117	169	38
nicht oder unzureichend gesicherte Arbeitsstellen auf der Fahrbahn	18	1	19	–	3	–	6	1	10	–
Wild auf der Fahrbahn	33	140	173	8	26	25	100	87	39	20
anderes Tier auf der Fahrbahn	99	49	148	5	12	6	42	23	89	15
sonstiges Hindernis auf der Fahrbahn	47	29	76	18	6	2	21	6	31	3
sonstige Ursachen allgemeiner Art	692	314	1 006	138	132	48	292	108	444	20

Unfallursachen von anderen Personen soweit nicht Fahrzeugführer oder Fußgänger

Führer von Handwagen, Tieren und andere zu Fuß gehende Personen	119	20	139	1	9	1	30	6	99	12
---	-----	----	-----	---	---	---	----	---	----	----

Unfallursachen bei Unfällen mit Personenschaden insgesamt	59 265	21 546	80 811	6 646	11 419	4 063	29 443	9 096	33 303	1 741
--	---------------	---------------	---------------	--------------	---------------	--------------	---------------	--------------	---------------	--------------

Noch: **7. Ursachen von Straßenverkehrsunfällen 2013**
 Noch: **7.12 Allgemeine Unfallursachen nach Straßenkategorien**

Unfallursache	Straßenkategorien									
	innerhalb von Ort- schaften	außerhalb von Ort- schaften	ins- gesamt	davon auf						
				Bundes- auto- bahnen	Bundesstraßen		Land- und Kreisstraßen		anderen Straßen	
					zu- sammen	darunter außerhalb	zu- sammen	darunter außerhalb	zu- sammen	darunter außerhalb

bei schwerwiegenden Unfällen mit Sachschaden (i. e. S.)

Straßenverhältnisse als Unfallursachen

Straßenverhältnisse	431	1 169	1 600	863	129	81	318	177	290	48
Glätte oder Schlüpfrigkeit der Fahrbahn	418	1 155	1 573	856	127	80	310	173	280	46
Verunreinigung durch ausgeflossenes Öl	11	6	17	2	–	–	8	3	7	1
andere Verunreinigungen durch Straßenbenutzer	1	2	3	1	–	–	2	1	–	–
Schnee, Eis	251	592	843	380	83	56	210	128	170	28
Regen	139	531	670	465	41	21	80	36	84	9
andere Einflüsse (u. a. Laub, angeschwemmter Lehm)	16	24	40	8	3	3	10	5	19	8
Zustand der Straße	10	14	24	7	1	1	6	4	10	2
Spurrillen, im Zusammenhang mit Regen, Schnee oder Eis	2	4	6	4	–	–	–	–	2	–
anderer Zustand der Straße	8	10	18	3	1	1	6	4	8	2
nicht ordnungsgemäßer Zustand der Verkehrszeichen oder -einrichtungen	3	–	3	–	1	–	2	–	–	–
mangelhafte Beleuchtung der Straße	–	–	–	–	–	–	–	–	–	–
mangelhafte Sicherung von Bahnübergängen	–	–	–	–	–	–	–	–	–	–

Witterungseinflüsse als Unfallursachen

Witterungseinflüsse	78	55	133	16	17	11	57	26	43	2
Sichtbehinderung durch Nebel	7	8	15	–	1	1	11	6	3	1
starken Regen, Hagel, Schneegestöber usw.	5	6	11	3	1	1	4	2	3	–
blendende Sonne	64	30	94	2	15	9	41	18	36	1
Seitenwind	–	3	3	3	–	–	–	–	–	–
Unwetter oder sonstige Witterungseinflüsse	2	8	10	8	–	–	1	–	1	–

Hindernisse und sonstige Unfallursachen

Hindernisse, sonstige Unfallursachen	165	215	380	131	45	25	88	46	116	13
Hindernisse	25	66	91	37	14	12	20	12	20	5
nicht oder unzureichend gesicherte Arbeitsstellen auf der Fahrbahn	1	1	2	1	–	–	–	–	1	–
Wild auf der Fahrbahn	1	12	13	–	5	5	5	4	3	3
anderes Tier auf der Fahrbahn	8	6	14	2	1	1	5	3	6	–
sonstiges Hindernis auf der Fahrbahn	15	47	62	34	8	6	10	5	10	2
sonstige Ursachen allgemeiner Art	140	149	289	94	31	13	68	34	96	8

Unfallursachen von anderen Personen soweit nicht Fahrzeugführer oder Fußgänger

Führer von Handwagen, Tieren und andere zu Fuß gehende Personen	12	3	15	–	–	–	5	2	10	1
Unfallursachen bei schwerwiegenden Unfällen mit Sachschaden (i. e. S.) insgesamt	13 254	8 837	22 091	4 586	2 716	1 182	7 085	2 546	7 704	523

Noch: **7. Ursachen von Straßenverkehrsunfällen 2013**
7.13 Straßenverkehrsunfälle und Verunglückte nach Unfallursachen*)

Unfallursache	Unfälle mit Personenschaden	Verunglückte				Schwerwiegende Unfälle mit Sachschaden (i. e. S.)
		insgesamt	davon			
			Getötete	Schwerverletzte	Leichtverletzte	
Fehlverhalten der Fahrzeugführer						
Alkoholeinfluss	2 381	3 065	31	829	2 205	1 441
Einfluss anderer berauschender Mittel (z. B. Drogen, Rauschgift)	341	456	8	109	339	169
Übermüdung	306	473	7	137	329	254
Sonstige körperliche oder geistige Mängel	709	938	12	384	542	188
Benutzung der falschen Fahrbahn (auch Richtungsfahrbahn) oder verbotswidrig Benutzung anderer Straßenteile	2 221	2 647	20	471	2 156	209
Verstoß gegen das Rechtsfahrgebot	1 529	2 201	42	502	1 657	503
Nicht angepaßte Geschwindigkeit mit gleichzeitigem Überschreiten der zulässigen Höchstgeschwindigkeit	521	791	31	242	518	206
Nicht angepaßte Geschwindigkeit in anderen Fällen	8 230	11 067	119	2 453	8 495	2 933
Ungenügender Sicherheitsabstand	8 128	11 651	19	864	10 768	505
Starkes Bremsen des Vorausfahrenden ohne zwingenden Grund	156	206	–	12	194	47
Unzulässiges Rechtsüberholen	127	159	–	14	145	46
Überholen trotz Gegenverkehrs	174	288	7	82	199	62
Überholen trotz unklarer Verkehrslage	592	770	9	166	595	243
Überholen trotz unzureichender Sichtverhältnisse	24	42	–	6	36	9
Überholen ohne Beachtung des nachfolgenden Verkehrs und/oder ohne rechtzeitige und deutliche Ankündigung des Ausscherens	205	344	5	67	272	197
Fehler beim Wiedereinordnen nach rechts	265	368	11	96	261	83
Sonstige Fehler beim Überholen (z. B. ohne genügenden Seitenabstand)	538	635	6	102	527	98
Fehler beim Überholtwerden	90	114	1	19	94	39
Nichtbeachten des Vorranges entgegenkommender Fahrzeuge beim Vorbeifahren an haltenden Fahrzeugen, Absperrungen oder Hindernissen	165	202	–	19	183	57
Nichtbeachten des nachfolgenden Verkehrs beim Vorbeifahren an haltenden Fahrzeugen oder Hindernissen und/oder ohne rechtzeitige und deutliche Ankündigung des Ausscherens	46	48	–	2	46	18
Nebeneinanderfahren, fehlerhaftes Wechseln des Fahrstreifens beim Nebeneinanderfahren oder Nichtbeachtung des Reißverschlussverfahrens	1 059	1 397	6	177	1 214	408
Nichtbeachten der Regel rechts vor links	1 215	1 475	–	199	1 276	807
Nichtbeachten der die Vorfahrt regelnden Verkehrszeichen	6 688	8 509	32	1 191	7 286	3 344
Nichtbeachten der Vorfahrt des durchgehenden Verkehrs auf Autobahnen oder Kraftfahrstraßen	101	149	–	30	119	134
Nichtbeachten der Vorfahrt durch Fahrzeuge, die aus Feld- und Waldwegen kommen	57	75	1	20	54	11
Nichtbeachten der Verkehrsregelung durch Polizeibeamte oder Lichtzeichen	1 350	2 035	3	280	1 752	761
Nichtbeachten des Vorranges entgegenkommender Fahrzeuge	186	287	1	53	233	89
Nichtbeachten des Vorranges von Schienenfahrzeugen an Bahnübergängen	28	76	6	15	55	6
Fehler beim Abbiegen	6 178	7 976	27	1 206	6 743	2 103
Fehler beim Wenden oder Rückwärtsfahren	2 474	2 892	15	382	2 495	616
Fehler beim Einfahren in den fließenden Verkehr (z. B. aus einem Grundstück, von einem anderen Straßenteil oder beim Anfahren vom Fahrbahnrand)	3 339	3 895	9	500	3 386	274

*) Tabelle enthält Mehrfachzählungen, weil bei einem Unfall bis zu acht Ursachen eingetragen werden

Noch: 7. Ursachen von Straßenverkehrsunfällen 2013
Noch: 7.13 Straßenverkehrsunfälle und Verunglückte nach Unfallursachen*)

Unfallursache	Unfälle mit Personenschaden	Verunglückte			Schwerwiegende Unfälle mit Sachschaden (i. e. S.)	
		insgesamt	davon			
			Getötete	Schwerverletzte		Leichtverletzte
noch: Fehlverhalten der Fahrzeugführer						
Falsches Verhalten gegenüber Fußgängern						
an Fußgängerüberwegen	433	461	2	96	363	1
an Fußgängerfurten	609	663	6	166	491	–
beim Abbiegen	1 126	1 193	10	249	934	–
an Haltestellen (auch haltenden Schulbussen mit eingeschaltetem Warnblinklicht)	231	255	–	71	184	1
an anderen Stellen	1 914	2 057	31	374	1 652	–
Unzulässiges Halten oder Parken	48	52	–	12	40	5
Mangelnde Sicherung haltender oder liegengebliebener Fahrzeuge und von Unfallstellen sowie Schulbussen, bei denen Kinder ein- oder aussteigen	95	117	4	32	81	12
Verkehrswidriges Verhalten beim Ein- oder Aussteigen, Be- oder Entladen	742	767	1	83	683	31
Nichtbeachten der Beleuchtungsvorschriften	85	94	3	15	76	7
Überladung, Überbesetzung	30	42	1	8	33	16
Unzureichend gesicherte Ladung oder Fahrzeugzubehörteile	89	111	2	25	84	132
Andere Fehler beim Fahrzeugführer	15 420	19 282	170	3 813	15 299	3 271

technische Mängel, Wartungsmängel

Beleuchtung	105	122	–	24	98	3
Bereifung	222	292	3	64	225	145
Bremsen	173	236	–	38	198	32
Lenkung	28	44	–	10	34	12
Zugvorrichtung	7	9	–	1	8	6
Andere Mängel	162	222	–	61	161	39

Fehlverhalten der Fußgänger

Alkoholeinfluss	102	156	20	47	89	–
Einfluss anderer berauschender Mittel (z. B. Drogen, Rauschgift)	9	11	–	3	8	–
Übermüdung	–	–	–	–	–	–
Sonstige körperliche oder geistige Mängel	26	31	1	8	22	–
Falsches Verhalten beim Überschreiten der Fahrbahn						
an Stellen, an denen der Fußgängerverkehr durch Polizeibeamte oder Lichtzeichen geregelt war	285	347	7	116	224	–
auf Fußgängerüberwegen ohne Verkehrsregelung durch Polizeibeamte oder Lichtzeichen	10	10	–	2	8	–
in der Nähe von Kreuzungen oder Einmündungen, Lichtzeichen oder Fußgängerüberwegen bei dichtem Verkehr	130	144	3	58	83	–
an anderen Stellen						
durch plötzliches Hervortreten hinter Sichthindernissen	573	623	3	217	403	2
ohne auf den Fahrzeugverkehr zu achten	1 527	1 764	45	564	1 155	7
durch sonstiges falsches Verhalten	156	194	10	44	140	–
Nichtbenutzen des Gehweges	70	96	5	18	73	–
Nichtbenutzen der vorgeschriebenen Straßenseite	8	10	–	3	7	–
Spielen auf oder neben der Fahrbahn	54	58	–	9	49	–
Andere Fehler der Fußgänger	509	594	14	120	460	1

Anmerkung Seite 104

Noch: 7. Ursachen von Straßenverkehrsunfällen 2013
Noch: 7.13 Straßenverkehrsunfälle und Verunglückte nach Unfallursachen*)

Unfallursache	Unfälle mit Personenschaden	Verunglückte				Schwerwiegende Unfälle mit Sachschaden (i. e. S.)
		insgesamt	davon			
			Getötete	Schwerverletzte	Leichtverletzte	
Straßenverhältnisse						
Verunreinigung durch ausgeflossenes Öl	81	104	–	14	90	17
Andere Verunreinigungen durch Straßenbenutzer	30	37	–	4	33	3
Schnee, Eis	1 440	1 765	8	331	1 426	843
Regen	1 231	1 640	16	317	1 307	670
Andere Einflüsse	224	264	–	67	197	40
Spurrillen im Zusammenhang mit Regen, Schnee oder Eis	20	29	–	10	19	6
Anderer Zustand der Straße	129	148	–	43	105	18
Nicht ordnungsgemäßer Zustand der Verkehrszeichen oder -einrichtungen	14	22	–	3	19	3
Mangelhafte Beleuchtung der Straße	7	10	–	2	8	–
Mangelhafte Sicherung von Bahnübergängen	–	–	–	–	–	–
Witterungseinflüsse						
Sichtbehinderung durch						
Nebel	32	46	1	8	37	15
starken Regen, Hagel, Schneegestöber usw.	107	130	1	27	102	11
blendende Sonne	510	687	3	115	569	94
Seitenwind	34	39	–	15	24	3
Unwetter oder sonstige Witterungseinflüsse	29	37	–	10	27	10
Hindernisse						
Nicht oder unzureichend gesicherte Arbeitsstelle auf der Fahrbahn	19	21	–	4	17	2
Wild auf der Fahrbahn	173	203	–	52	151	13
Anderes Tier auf der Fahrbahn	148	161	–	30	131	14
Sonstiges Hindernis auf der Fahrbahn	76	88	–	12	76	62
sonstige Ursachen						
Sonstige Ursachen	1 006	1 326	10	238	1 078	289

Noch: **7. Ursachen von Straßenverkehrsunfällen 2013**
7.14 Straßenverkehrsunfälle und Verunglückte nach Art des Nachweises

Art des Nachweises	Unfälle mit Personenschaden	Verunglückte	Getötete	Schwer-verletzte	Leicht-verletzte	Schwer-wiegende Unfälle mit Sachschaden (i. e. S.)	Sonstige Unfälle
Unfälle insgesamt							
Ortslage							
innerhalb von Ortschaften	43 248	52 383	179	7 637	44 567	9 730	3 123
ohne Bundesautobahnen	10 317	14 622	243	3 426	10 953	2 898	355
auf Bundesautobahnen	3 652	5 587	57	1 052	4 478	2 284	178
Insgesamt	57 217	72 592	479	12 115	59 998	14 912	3 656
Unfalltyp							
Fahrunfall	9 160	11 094	156	3 289	7 649	3 438	963
Abbiege-Unfall	9 203	11 881	43	1 711	10 127	2 342	149
Einbiegen/Kreuzen-Unfall	12 225	15 368	52	2 124	13 192	5 019	198
Überschreiten-Unfall	3 946	4 416	77	1 147	3 192	7	4
Unfall durch ruhenden Verkehr	2 533	2 795	2	346	2 447	733	541
Unfall im Längsverkehr	13 409	19 238	106	2 023	17 109	1 806	642
sonstiger Unfall	6 741	7 800	43	1 475	6 282	1 567	1 159
Insgesamt	57 217	72 592	479	12 115	59 998	14 912	3 656
Lichtverhältnisse							
Tageslicht	42 580	53 640	300	8 454	44 886	9 232	1 558
Dämmerung	2 847	3 503	14	559	2 930	826	174
Dunkelheit	11 790	15 449	165	3 102	12 182	4 854	1 924
Insgesamt	57 217	72 592	479	12 115	59 998	14 912	3 656
Monat							
Januar	3 546	4 561	25	770	3 766	1 498	332
Februar	3 235	4 058	30	624	3 404	1 235	259
März	3 760	4 962	38	748	4 176	1 369	258
April	4 438	5 666	36	999	4 631	1 049	262
Mai	4 991	6 278	39	1 121	5 118	1 140	319
Juni	5 706	7 193	41	1 154	5 998	1 159	272
Juli	6 237	7 790	55	1 326	6 409	1 046	301
August	5 062	6 349	47	1 176	5 126	1 027	351
September	5 436	6 865	31	1 158	5 676	1 207	342
Oktober	5 263	6 688	52	1 106	5 530	1 367	313
November	5 060	6 471	40	958	5 473	1 422	341
Dezember	4 483	5 711	45	975	4 691	1 393	306
Insgesamt	57 217	72 592	479	12 115	59 998	14 912	3 656
Wochentag							
Montag	9 262	11 692	63	1 759	9 870	2 136	394
Dienstag	9 158	11 298	80	1 864	9 354	2 187	396
Mittwoch	8 656	10 727	53	1 692	8 982	2 140	383
Donnerstag	8 916	11 010	81	1 812	9 117	2 112	465
Freitag	9 198	11 637	73	1 820	9 744	2 295	499
Samstag	6 987	9 302	68	1 689	7 545	2 223	744
Sonntag	5 040	6 926	61	1 479	5 386	1 819	775
Insgesamt	57 217	72 592	479	12 115	59 998	14 912	3 656
Uhrzeit							
0.00 Uhr bis 1.59 Uhr	946	1 328	19	331	978	558	344
2.00 Uhr bis 3.59 Uhr	656	869	20	248	601	504	294
4.00 Uhr bis 5.59 Uhr	1 285	1 607	24	371	1 212	683	253
6.00 Uhr bis 7.59 Uhr	5 049	6 142	36	950	5 156	1 421	198
8.00 Uhr bis 9.59 Uhr	4 959	6 060	42	949	5 069	1 418	134
10.00 Uhr bis 11.59 Uhr	6 029	7 370	53	1 112	6 205	1 409	173
12.00 Uhr bis 13.59 Uhr	7 560	9 639	43	1 462	8 134	1 625	222
14.00 Uhr bis 15.59 Uhr	8 872	11 329	53	1 695	9 581	1 818	305
16.00 Uhr bis 17.59 Uhr	10 268	13 113	80	2 130	10 903	2 104	426
18.00 Uhr bis 19.59 Uhr	6 730	8 624	54	1 492	7 078	1 550	487
20.00 Uhr bis 21.59 Uhr	3 132	4 131	25	840	3 266	1 054	378
22.00 Uhr bis 23.59 Uhr	1 731	2 380	30	535	1 815	768	442
Zusammen1)	57 217	72 592	479	12 115	59 998	14 912	3 656

1) Unfälle mit fehlenden Merkmalen wurden nicht ausgewertet – 2) mindestens ein Beteiligter war alkoholisiert

Noch: **7. Ursachen von Straßenverkehrsunfällen 2013**
 Noch: **7.14 Straßenverkehrsunfälle und Verunglückte nach Art des Nachweises**

Art des Nachweises	Unfälle mit Personenschaden	Verunglückte	Getötete	Schwer-verletzte	Leicht-verletzte	Schwer-wiegende Unfälle mit Sachschaden (i. e. S.)	Sonstige Unfälle
Unfälle mit Alkoholeinfluss²⁾							
Ortslage							
innerhalb von Ortschaften	1 822	2 276	20	579	1 677	993	2 833
außerhalb von Ortschaften, ohne Bundesautobahnen	535	742	28	249	465	286	324
auf Bundesautobahnen	128	208	4	46	158	162	150
Insgesamt	2 485	3 226	52	874	2 300	1 441	3 307
Unfalltyp							
Fahrerunfall	1 299	1 553	21	517	1 015	862	898
Abbiege-Unfall	120	163	1	29	133	37	132
Einbiegen/Kreuzen-Unfall	183	283	1	62	220	48	174
Überschreiten-Unfall	104	154	17	48	89	–	4
Unfall durch ruhenden Verkehr	152	167	–	28	139	206	498
Unfall im Längsverkehr	334	543	6	89	448	133	537
sonstiger Unfall	293	363	6	101	256	155	1 064
Insgesamt	2 485	3 226	52	874	2 300	1 441	3 307
Lichtverhältnisse							
Tageslicht	794	993	7	245	741	326	1 333
Dämmerung	142	169	1	36	132	90	162
Dunkelheit	1 549	2 064	44	593	1 427	1 025	1 812
Insgesamt	2 485	3 226	52	874	2 300	1 441	3 307
Monat							
Januar	153	204	2	45	157	122	297
Februar	144	193	4	41	148	112	236
März	148	227	7	62	158	123	233
April	183	245	9	71	165	95	243
Mai	253	335	6	103	226	108	293
Juni	247	317	3	72	242	114	249
Juli	289	339	3	94	242	109	269
August	268	332	6	100	226	106	302
September	229	283	2	80	201	117	307
Oktober	186	238	5	64	169	132	279
November	190	250	2	65	183	151	312
Dezember	195	263	3	77	183	152	287
Insgesamt	2 485	3 226	52	874	2 300	1 441	3 307
Wochentag							
Montag	185	226	5	64	157	123	325
Dienstag	226	292	8	75	209	112	338
Mittwoch	223	267	3	71	193	116	337
Donnerstag	275	336	6	88	242	142	417
Freitag	338	452	9	113	330	152	451
Samstag	611	816	8	218	590	359	698
Sonntag	627	837	13	245	579	437	741
Insgesamt	2 485	3 226	52	874	2 300	1 441	3 307
Uhrzeit							
0.00 Uhr bis 1.59 Uhr	342	464	5	140	319	204	326
2.00 Uhr bis 3.59 Uhr	302	382	10	112	260	221	281
4.00 Uhr bis 5.59 Uhr	275	369	9	97	263	206	241
6.00 Uhr bis 7.59 Uhr	145	208	4	42	162	146	176
8.00 Uhr bis 9.59 Uhr	73	94	–	20	74	47	111
10.00 Uhr bis 11.59 Uhr	56	68	1	9	58	40	148
12.00 Uhr bis 13.59 Uhr	92	119	–	30	89	34	179
14.00 Uhr bis 15.59 Uhr	126	148	1	33	114	52	244
16.00 Uhr bis 17.59 Uhr	195	247	–	62	185	64	389
18.00 Uhr bis 19.59 Uhr	252	309	5	80	224	107	445
20.00 Uhr bis 21.59 Uhr	305	383	7	120	256	167	348
22.00 Uhr bis 23.59 Uhr	322	435	10	129	296	153	419
Zusammen1)	2 485	3 226	52	874	2 300	1 441	3 307

8. Bei Straßenverkehrsunfällen mit Personenschaden Verunglückte nach Art der Verkehrsbeteiligung und Verwaltungsbezirken

8. Bei Straßenverkehrsunfällen mit Personenschaden Verunglückte 2013 nach Art der Verkehrsbeteiligung und Verwaltungsbezirken

Verwaltungsbezirk a = Getötete b = Schwerverletzte c = Leichtverletzte		Verunglückte					Fußgänger
		insgesamt	männlich				
			zusammen	darunter			
				Fahrer und Mitfahrer von			
		Personen- kraftwagen	motorisierten Zweirädern	Fahrrädern			
Kreisfreie Städte							
Düsseldorf	a	7	5	1	–	–	3
	b	376	222	66	52	52	46
	c	2 522	1 349	545	205	336	163
Duisburg	a	10	7	2	2	1	2
	b	256	158	33	47	35	33
	c	1 508	841	372	112	201	102
Essen	a	3	2	1	–	–	1
	b	346	195	33	60	55	46
	c	1 727	936	479	142	141	118
Krefeld	a	4	3	–	1	2	–
	b	148	91	31	22	23	13
	c	749	403	139	58	143	46
Mönchengladbach	a	4	3	–	1	1	1
	b	206	116	40	24	28	16
	c	895	466	223	56	108	52
Mülheim an der Ruhr	a	1	1	–	1	–	–
	b	82	52	19	13	8	8
	c	511	256	128	41	48	21
Oberhausen	a	–	–	–	–	–	–
	b	97	59	14	19	13	12
	c	684	379	197	56	74	37
Remscheid	a	1	1	1	–	–	–
	b	58	35	12	11	6	6
	c	318	158	73	36	15	21
Solingen	a	1	–	–	–	–	–
	b	113	63	14	24	14	11
	c	423	226	99	58	33	24
Wuppertal	a	4	3	1	1	–	1
	b	139	89	23	24	19	19
	c	1 056	534	252	83	59	90
Kreise							
Kleve	a	15	9	7	1	1	–
	b	271	154	61	38	40	9
	c	1 088	549	261	87	141	33
Mettmann	a	14	10	4	3	1	1
	b	353	204	63	44	51	29
	c	1 570	822	364	124	190	82
Rhein-Kreis Neuss	a	9	8	4	–	1	1
	b	322	211	88	46	43	23
	c	1 481	786	329	116	225	77
Viersen	a	14	11	6	2	1	–
	b	245	151	63	42	27	12
	c	964	506	231	79	139	36
Wesel	a	11	9	1	3	2	3
	b	342	215	81	57	51	18
	c	1 546	849	402	137	223	49
Reg.-Bez. Düsseldorf							
	a	98	72	28	15	10	13
	b	3 354	2 015	641	523	465	301
	c	17 042	9 060	4 094	1 390	2 076	951

**Noch: 8. Bei Straßenverkehrsunfällen mit Personenschaden Verunglückte 2013
nach Art der Verkehrsbeteiligung und Verwaltungsbezirken**

Verwaltungsbezirk a = Getötete b = Schwerverletzte c = Leichtverletzte		Noch: Verunglückte					ohne Angabe des Geschlechts
		weiblich					
		zusammen	darunter				
			Fahrer und Mitfahrer von			Fußgänger	
Personen- kraftwagen	motorisierten Zweirädern		Fahrrädern				
Kreisfreie Städte							
Düsseldorf	a	2	–	–	–	2	–
	b	154	54	7	36	52	–
	c	1 171	658	49	210	176	2
Duisburg	a	3	3	–	–	–	–
	b	98	45	10	14	23	–
	c	666	394	19	125	98	1
Essen	a	1	–	–	–	1	–
	b	151	63	7	16	57	–
	c	791	540	26	70	115	–
Krefeld	a	1	–	–	–	1	–
	b	57	21	8	24	4	–
	c	346	162	17	118	40	–
Mönchengladbach	a	1	–	–	–	1	–
	b	90	37	5	21	22	–
	c	429	239	16	61	65	–
Mülheim an der Ruhr	a	–	–	–	–	–	–
	b	30	19	–	4	7	–
	c	255	188	9	17	26	–
Oberhausen	a	–	–	–	–	–	–
	b	38	10	1	4	20	–
	c	304	213	7	27	38	1
Remscheid	a	–	–	–	–	–	–
	b	23	11	4	3	5	–
	c	160	112	5	2	27	–
Solingen	a	1	1	–	–	–	–
	b	50	20	8	6	13	–
	c	197	140	12	8	27	–
Wuppertal	a	1	–	–	–	1	–
	b	50	22	5	3	19	–
	c	522	320	16	21	97	–
Kreise							
Kleve	a	6	2	1	2	1	–
	b	117	69	7	30	11	–
	c	539	351	29	112	36	–
Mettmann	a	4	2	–	1	1	–
	b	149	63	16	26	40	–
	c	748	466	45	111	78	–
Rhein-Kreis Neuss	a	1	1	–	–	–	–
	b	111	57	6	21	24	–
	c	695	407	34	153	79	–
Viersen	a	3	1	1	1	–	–
	b	94	49	8	26	10	–
	c	458	289	22	111	35	–
Wesel	a	2	–	–	1	1	–
	b	127	63	15	30	18	–
	c	697	407	29	176	56	–
Reg.-Bez. Düsseldorf							
	a	26	10	2	5	9	–
	b	1 339	603	107	264	325	–
	c	7 978	4 886	335	1 322	993	4

**Noch: 8. Bei Straßenverkehrsunfällen mit Personenschaden Verunglückte 2013
nach Art der Verkehrsbeteiligung und Verwaltungsbezirken**

Verwaltungsbezirk a = Getötete b = Schwerverletzte c = Leichtverletzte		Verunglückte					Fußgänger
		insgesamt	männlich				
			zusammen	darunter			
				Fahrer und Mitfahrer von			
		Personen- kraftwagen	motorisierten Zweirädern	Fahrrädern			
Kreisfreie Städte							
Bonn	a	8	5	1	–	1	3
	b	166	97	23	17	38	16
	c	1 499	752	294	114	228	82
Köln	a	24	16	3	2	4	5
	b	641	390	114	87	101	76
	c	4 963	2 683	1 218	358	670	262
Leverkusen	a	–	–	–	–	–	–
	b	86	49	14	19	9	5
	c	679	365	156	54	99	32
Kreise							
Städteregion Aachen	a	5	2	1	–	–	1
	b	331	202	69	58	38	30
	c	2 204	1 196	482	244	261	127
darunter kreisfreie Stadt Aachen	a	–	–	–	–	–	–
	b	135	78	19	22	22	14
	c	1 199	632	250	107	170	61
Düren	a	12	7	1	1	5	–
	b	218	147	58	44	26	6
	c	1 017	562	258	116	104	48
Rhein-Erft-Kreis	a	8	6	3	–	1	–
	b	226	140	50	36	33	10
	c	1 442	788	337	127	198	68
Euskirchen	a	9	7	4	3	–	–
	b	220	148	51	58	21	11
	c	668	360	189	68	57	29
Heinsberg	a	10	8	4	1	1	2
	b	205	127	43	34	31	10
	c	920	523	270	80	112	42
Oberbergischer Kreis	a	11	9	4	5	–	–
	b	269	174	78	47	26	15
	c	837	432	247	82	51	33
Rhein.-Berg. Kreis	a	7	3	2	1	–	–
	b	212	133	47	52	22	11
	c	919	524	248	94	99	50
Rhein-Sieg-Kreis	a	24	20	10	5	1	3
	b	347	218	105	58	33	17
	c	2 009	1 081	520	172	238	91
Reg.-Bez. Köln	a	118	83	33	18	13	14
	b	2 921	1 825	652	510	378	207
	c	17 157	9 266	4 219	1 509	2 117	864
Kreisfreie Städte							
Bottrop	a	2	1	1	–	–	–
	b	61	44	18	11	9	3
	c	305	168	89	27	33	10
Gelsenkirchen	a	5	5	3	1	–	1
	b	143	87	27	21	14	23
	c	786	437	202	73	76	63
Münster	a	5	4	2	1	1	–
	b	264	136	31	32	54	14
	c	1 208	623	193	79	275	45

Noch: **8. Bei Straßenverkehrsunfällen mit Personenschaden Verunglückte 2013 nach Art der Verkehrsbeteiligung und Verwaltungsbezirken**

Verwaltungsbezirk a = Getötete b = Schwerverletzte c = Leichtverletzte		Noch: Verunglückte					ohne Angabe des Geschlechts
		weiblich					
		zusammen	darunter				
			Fahrer und Mitfahrer von			Fußgänger	
Personen- kraftwagen	motorisierten Zweirädern		Fahrrädern				
Kreisfreie Städte							
Bonn	a	3	–	–	1	1	–
	b	69	19	12	24	11	–
	c	745	387	30	185	98	2
Köln	a	8	1	–	3	4	–
	b	251	83	13	78	66	–
	c	2 279	1 325	88	482	248	1
Leverkusen	a	–	–	–	–	–	–
	b	37	14	5	8	10	–
	c	314	209	18	33	36	–
Kreise							
Städteregion Aachen	a	3	1	1	–	1	–
	b	129	52	17	19	33	–
	c	1 008	628	54	119	116	–
darunter kreisfreie Stadt Aachen	a	–	–	–	–	–	–
	b	57	20	3	12	18	–
	c	567	326	23	75	67	–
Düren	a	5	3	–	–	2	–
	b	71	43	5	9	14	–
	c	455	291	43	58	48	–
Rhein-Erft-Kreis	a	2	1	–	1	–	–
	b	86	38	7	22	17	–
	c	654	410	32	122	65	–
Euskirchen	a	2	1	1	–	–	–
	b	72	46	6	12	7	–
	c	308	229	16	24	34	–
Heinsberg	a	2	1	–	–	1	–
	b	78	40	9	18	8	–
	c	396	264	23	67	35	1
Oberbergischer Kreis	a	2	–	–	–	1	–
	b	95	58	9	4	22	–
	c	405	316	33	12	33	–
Rhein.-Berg. Kreis	a	4	1	–	–	3	–
	b	79	40	4	15	18	–
	c	395	259	20	57	49	–
Rhein-Sieg-Kreis	a	4	3	–	–	1	–
	b	129	87	10	17	15	–
	c	926	638	37	120	89	2
Reg.-Bez. Köln	a	35	12	2	5	14	–
	b	1 096	520	97	226	221	–
	c	7 885	4 956	394	1 279	851	6
Kreisfreie Städte							
Bottrop	a	1	–	–	–	1	–
	b	17	9	3	3	2	–
	c	137	100	4	18	11	–
Gelsenkirchen	a	–	–	–	–	–	–
	b	56	18	3	10	23	–
	c	349	210	9	40	65	–
Münster	a	1	–	1	–	–	–
	b	128	30	9	68	19	–
	c	585	240	28	259	37	–

**Noch: 8. Bei Straßenverkehrsunfällen mit Personenschaden Verunglückte 2013
nach Art der Verkehrsbeteiligung und Verwaltungsbezirken**

Verwaltungsbezirk a = Getötete b = Schwerverletzte c = Leichtverletzte		Verunglückte					
		insgesamt	männlich				
			zusammen	darunter			Fußgänger
				Fahrer und Mitfahrer von			
			Personen- kraftwagen	motorisierten Zweirädern	Fahrrädern		
Kreise							
Borken	a	26	19	8	4	3	2
	b	311	179	69	53	46	7
	c	1 310	692	261	108	250	35
Coesfeld	a	11	10	5	1	4	–
	b	196	119	41	32	37	3
	c	691	354	168	43	103	17
Recklinghausen	a	15	8	1	3	2	2
	b	380	230	67	75	56	22
	c	1 450	790	352	135	204	58
Steinfurt	a	23	18	8	4	2	3
	b	372	224	90	65	52	7
	c	1 550	848	428	109	228	43
Warendorf	a	14	10	3	5	1	1
	b	259	147	49	38	38	11
	c	971	535	239	65	159	31
Reg.-Bez. Münster							
	a	101	75	31	19	13	9
	b	1 986	1 166	392	327	306	90
	c	8 271	4 447	1 932	639	1 328	302
Kreisfreie Stadt							
Bielefeld	a	4	3	–	3	–	–
	b	237	134	48	30	28	20
	c	1 134	603	292	72	144	58
Kreise							
Gütersloh	a	20	17	9	2	1	3
	b	275	175	74	38	44	15
	c	1 378	766	378	82	226	43
Herford	a	8	8	5	–	–	2
	b	177	114	46	32	22	8
	c	711	385	195	62	95	20
Höxter	a	6	3	3	–	–	–
	b	148	97	45	27	13	4
	c	388	222	122	33	35	21
Lippe	a	7	5	3	–	–	2
	b	220	140	58	38	22	13
	c	1 031	578	293	80	121	35
Minden-Lübbecke	a	18	9	2	3	1	2
	b	260	145	62	41	26	11
	c	969	517	254	87	127	33
Paderborn	a	12	7	5	1	–	–
	b	351	201	78	46	56	12
	c	1 050	581	287	68	156	38
Reg.-Bez. Detmold							
	a	75	52	27	9	2	9
	b	1 668	1 006	411	252	211	83
	c	6 661	3 652	1 821	484	904	248

**Noch: 8. Bei Straßenverkehrsunfällen mit Personenschaden Verunglückte 2013
nach Art der Verkehrsbeteiligung und Verwaltungsbezirken**

Verwaltungsbezirk a = Getötete b = Schwerverletzte c = Leichtverletzte		Noch: Verunglückte					ohne Angabe des Geschlechts
		weiblich					
		zusammen	darunter				
			Fahrer und Mitfahrer von			Fußgänger	
Personen- kraftwagen	motorisierten Zweirädern		Fahrrädern				
Kreise							
Borken	a	7	5	–	1	1	–
	b	132	60	5	51	13	–
	c	617	335	34	203	30	1
Coesfeld	a	1	–	–	–	1	–
	b	77	35	8	23	8	–
	c	337	200	13	81	24	–
Recklinghausen	a	7	–	1	–	6	–
	b	150	74	7	37	28	–
	c	660	422	33	137	51	–
Steinfurt	a	5	3	1	–	1	–
	b	148	80	6	46	16	–
	c	702	424	31	184	39	–
Warendorf	a	4	1	–	1	2	–
	b	112	57	7	39	8	–
	c	436	287	6	104	24	–
Reg.-Bez. Münster	a	26	9	3	2	12	–
	b	820	363	48	277	117	–
	c	3 823	2 218	158	1 026	281	1
Kreisfreie Stadt							
Bielefeld	a	1	–	–	–	1	–
	b	103	43	7	17	32	–
	c	530	326	15	89	77	1
Kreise							
Gütersloh	a	3	1	–	–	1	–
	b	100	46	4	30	17	–
	c	612	360	13	186	43	–
Herford	a	–	–	–	–	–	–
	b	63	26	6	12	19	–
	c	325	241	18	34	28	1
Höxter	a	3	2	–	–	1	–
	b	51	35	5	3	8	–
	c	166	133	5	16	10	–
Lippe	a	2	1	–	–	1	–
	b	80	43	4	13	14	–
	c	453	307	13	55	50	–
Minden-Lübbecke	a	9	4	–	–	5	–
	b	115	71	7	26	8	–
	c	452	317	18	75	32	–
Paderborn	a	5	5	–	–	–	–
	b	150	97	5	33	12	–
	c	469	300	18	89	39	–
Reg.-Bez. Detmold	a	23	13	–	–	9	–
	b	662	361	38	134	110	–
	c	3 007	1 984	100	544	279	2

**Noch: 8. Bei Straßenverkehrsunfällen mit Personenschaden Verunglückte 2013
nach Art der Verkehrsbeteiligung und Verwaltungsbezirken**

Verwaltungsbezirk a = Getötete b = Schwerverletzte c = Leichtverletzte		Verunglückte					
		insgesamt	männlich				
			zusammen	darunter			Fußgänger
				Fahrer und Mitfahrer von			
		Personen- kraftwagen	motorisierten Zweirädern	Fahrrädern			
Kreisfreie Städte							
Bochum	a	4	3	2	1	–	–
	b	157	94	19	30	22	20
	c	1 022	529	272	94	81	52
Dortmund	a	8	6	2	–	1	3
	b	281	159	54	40	32	26
	c	1 826	992	482	132	190	137
Hagen	a	3	1	–	–	–	1
	b	113	70	30	19	9	8
	c	587	310	188	37	14	39
Hamm	a	3	2	2	–	–	–
	b	122	61	23	17	15	6
	c	620	339	155	46	92	27
Herne	a	–	–	–	–	–	–
	b	56	33	9	10	10	3
	c	350	195	83	38	38	24
Kreise							
Ennepe-Ruhr-Kreis	a	7	4	–	3	–	1
	b	198	126	46	31	24	23
	c	865	480	222	115	66	46
Hochsauerlandkreis	a	19	12	6	3	1	–
	b	269	181	73	66	19	14
	c	754	429	208	80	75	37
Märkischer Kreis	a	8	6	2	3	1	–
	b	262	168	66	55	22	18
	c	1 279	718	390	158	69	66
Olpe	a	6	6	2	2	2	–
	b	120	84	36	31	9	5
	c	454	247	133	55	23	22
Siegen-Wittgenstein	a	5	3	2	–	–	–
	b	140	82	37	23	10	5
	c	772	407	218	80	36	28
Soest	a	17	12	7	3	–	2
	b	255	156	61	36	37	14
	c	895	472	211	83	119	30
Unna	a	7	4	1	1	1	–
	b	213	126	48	39	19	12
	c	1 443	809	377	144	167	76
Reg.-Bez. Arnsberg	a	87	59	26	16	6	7
	b	2 186	1 340	502	397	228	154
	c	10 867	5 927	2 939	1 062	970	584
Nordrhein-Westfalen	a	479	341	145	77	44	52
	b	12 115	7 352	2 598	2 009	1 588	835
	c	59 998	32 352	15 005	5 084	7 395	2 949

Noch: **8. Bei Straßenverkehrsunfällen mit Personenschaden Verunglückte 2013**
nach Art der Verkehrsbeteiligung und Verwaltungsbezirken

Verwaltungsbezirk a = Getötete b = Schwerverletzte c = Leichtverletzte		Noch: Verunglückte						ohne Angabe des Geschlechts
		weiblich					Fußgänger	
		zusammen	darunter					
			Fahrer und Mitfahrer von					
	Personen- kraftwagen	motorisierten Zweirädern	Fahrrädern					
Kreisfreie Städte								
Bochum	a	1	–	–	–	1	–	
	b	63	29	3	7	24	–	
	c	493	333	25	36	70	–	
Dortmund	a	2	1	–	–	1	–	
	b	122	55	8	15	40	–	
	c	833	542	29	76	133	1	
Hagen	a	2	1	–	–	1	–	
	b	43	22	3	2	12	–	
	c	277	174	8	9	43	–	
Hamm	a	1	1	–	–	–	–	
	b	61	26	2	14	16	–	
	c	281	159	19	64	29	–	
Herne	a	–	–	–	–	–	–	
	b	23	7	4	3	8	–	
	c	155	91	9	22	23	–	
Kreise								
Ennepe-Ruhr-Kreis	a	3	1	–	–	2	–	
	b	72	33	4	11	22	–	
	c	385	255	39	23	45	–	
Hochsauerlandkreis	a	7	3	–	–	3	–	
	b	88	52	12	9	15	–	
	c	325	242	21	22	37	–	
Märkischer Kreis	a	2	2	–	–	–	–	
	b	94	59	9	4	19	–	
	c	561	412	38	21	72	–	
Olpe	a	–	–	–	–	–	–	
	b	36	25	3	3	4	–	
	c	207	161	11	4	27	–	
Siegen-Wittgenstein	a	2	1	–	–	1	–	
	b	58	37	6	6	9	–	
	c	365	279	13	11	37	–	
Soest	a	5	2	–	–	3	–	
	b	99	57	12	19	9	–	
	c	423	277	15	93	25	–	
Unna	a	3	2	–	–	1	–	
	b	87	49	7	15	16	–	
	c	634	456	22	92	56	–	
Reg.-Bez. Arnsberg	a	28	14	–	–	13	–	
	b	846	451	73	108	194	–	
	c	4 939	3 381	249	473	597	1	
Nordrhein-Westfalen	a	138	58	7	12	57	–	
	b	4 763	2 298	363	1 009	967	–	
	c	27 632	17 425	1 236	4 644	3 001	14	

9. Straßenverkehrsunfälle, beteiligte Verkehrsteilnehmer, Verunglückte und Unfallursachen 2013 nach Verwaltungsbezirken

9.1 Innerhalb von Ortschaften

Art des Nachweises	Nordrhein- Westfalen	Verwaltungsbezirke					
		krfr. Stadt Düsseldorf	krfr. Stadt Duisburg	krfr. Stadt Essen	krfr. Stadt Krefeld	krfr. Stadt Mönchen- gladbach	krfr. Stadt Mülheim an der Ruhr
Unfälle insgesamt	56 101	2 795	1 642	2 011	944	1 014	513
davon							
mit Getöteten	178	6	3	3	4	2	1
mit Verletzten	43 070	2 238	1 259	1 514	710	771	414
mit Personenschaden zusammen	43 248	2 244	1 262	1 517	714	773	415
schwerwiegende Unfälle mit Sachschaden (i. e. S.)	9 730	416	274	384	171	190	69
sonstige Unfälle unter dem Einfluss berauschender Mittel	3 123	135	106	110	59	51	29
 Unfälle mit Personenschaden							
davon auf							
Bundesautobahnen	–	–	–	–	–	–	–
Bundesstraßen	5 438	275	11	227	106	164	73
Landstraßen	10 774	444	458	544	105	192	162
Kreisstraßen	3 987	52	218	183	27	116	56
anderen Straßen	23 049	1 473	575	563	476	301	124
 Beteiligte an Unfällen mit Personenschaden	85 834	4 624	2 519	3 088	1 395	1 554	828
darunter im Alter von ... bis ... unter Jahren							
18 – 21	5 291	210	153	159	82	85	41
21 – 25	6 627	300	195	259	100	120	74
65 und mehr	10 706	497	322	355	205	205	97
 an Unfällen mit Personenschaden beteiligte Verkehrsteilnehmer							
Führer von							
Mofas, Kleinkrafträdern (Mopeds, Mokicks)	3 479	131	102	97	58	47	26
Motorzweirädern mit amtlichem Kennzeichen	3 194	167	73	119	39	43	34
Personenkraftwagen	51 017	2 755	1 493	1 993	778	977	558
Kraftomnibussen, Obussen	1 224	63	36	43	8	44	13
landwirtschaftlichen Zugmaschinen	72	–	–	–	–	1	–
Güterkraftfahrzeugen	3 219	197	109	124	48	42	32
übrigen Kraftfahrzeugen	231	14	5	10	2	10	2
Kraftfahrzeugen zusammen	62 436	3 327	1 818	2 386	933	1 164	665
Fahrrädern	14 428	684	405	298	327	226	81
Fußgänger	7 971	473	265	349	114	158	68
Sonstige	999	140	31	55	21	6	14
 Verunglückte Personen insgesamt	52 383	2 750	1 519	1 910	837	966	517
getötete Führer und Mitfahrer von							
Mofas, Kleinkrafträdern (Mopeds, Mokicks)	3	–	–	–	1	–	–
Motorzweirädern mit amtlichem Kennzeichen	27	–	2	–	–	–	1
Personenkraftwagen	24	–	–	1	–	–	–
Güterkraftfahrzeugen	2	–	–	–	–	–	–
Fahrrädern	37	–	–	–	2	1	–
getötete Fußgänger	78	5	1	2	1	1	–
übrige Getötete	8	1	–	–	–	–	–
 Getötete insgesamt	179	6	3	3	4	2	1
darunter im Alter von ... bis ... Jahren							
unter 6	1	–	–	–	–	–	–
6 – 15	6	–	–	1	–	–	–
18 – 21	6	–	–	–	–	–	–
21 – 25	5	1	1	–	–	–	1
65 und mehr	78	4	–	1	4	2	–

Noch: 9. Straßenverkehrsunfälle, beteiligte Verkehrsteilnehmer, Verunglückte und Unfallursachen 2013 nach Verwaltungsbezirken

Noch: 9.1 Innerhalb von Ortschaften

Art des Nachweises	Noch: Verwaltungsbezirke							
	krfr. Stadt Ober- hausen	krfr. Stadt Rem- scheid	krfr. Stadt Solingen	krfr. Stadt Wuppertal	Kreis Kleve	Kreis Mettmann	Rhein- Kreis Neuss	Kreis Viersen
Unfälle insgesamt	732	337	524	1 131	776	1 454	1 336	814
davon								
mit Getöteten	–	1	–	2	2	5	3	3
mit Verletzten	564	263	405	856	583	1 132	1 061	628
mit Personenschaden zusammen	564	264	405	858	585	1 137	1 064	631
schwerwiegende Unfälle mit Sachschaden (i. e. S.)	136	49	89	199	149	217	210	142
sonstige Unfälle unter dem Einfluss berauschender Mittel	32	24	30	74	42	100	62	41
 Unfälle mit Personenschaden								
davon auf								
Bundesautobahnen	–	–	–	–	–	–	–	–
Bundesstraßen	77	82	91	161	90	96	36	3
Landstraßen	221	74	123	210	107	390	321	206
Kreisstraßen	107	5	22	92	51	74	103	74
anderen Straßen	159	103	169	395	337	577	604	348
 Beteiligte an Unfällen mit Personenschaden	1 142	536	827	1 781	1 156	2 234	2 123	1 225
darunter im Alter von ... bis ... unter Jahren								
18 – 21	66	36	57	96	89	138	108	77
21 – 25	113	48	54	151	65	143	126	76
65 und mehr	140	51	103	185	193	348	318	184
 an Unfällen mit Personenschaden beteiligte Verkehrsteilnehmer								
Führer von								
Mofas, Kleinkrafträdern (Mopeds, Mokicks)	50	17	47	60	65	81	76	66
Motorzweirädern mit amtlichem Kennzeichen	29	29	48	63	36	83	85	42
Personenkraftwagen	751	366	536	1 169	636	1 301	1 165	668
Kraftomnibussen, Obussen	21	10	14	61	9	39	29	10
landwirtschaftlichen Zugmaschinen	1	–	–	–	6	1	4	1
Güterkraftfahrzeugen	40	24	35	64	37	94	90	50
übrigen Kraftfahrzeugen	–	1	6	8	2	5	7	4
Kraftfahrzeugen zusammen	892	447	686	1 425	791	1 604	1 456	841
Fahrrädern	125	27	59	110	271	373	441	285
Fußgänger	109	58	79	230	84	242	205	93
Sonstige	16	4	3	16	10	15	21	6
 Verunglückte Personen insgesamt	681	322	496	1 073	695	1 392	1 259	720
getötete Führer und Mitfahrer von								
Mofas, Kleinkrafträdern (Mopeds, Mokicks)	–	–	–	–	–	–	–	–
Motorzweirädern mit amtlichem Kennzeichen	–	–	–	–	–	1	–	1
Personenkraftwagen	–	1	–	–	–	–	1	–
Güterkraftfahrzeugen	–	–	–	–	–	–	–	1
Fahrrädern	–	–	–	–	2	2	1	1
getötete Fußgänger	–	–	–	2	–	1	1	–
übrige Getötete	–	–	–	–	–	1	–	–
 Getötete insgesamt	–	1	–	2	2	5	3	3
darunter im Alter von ... bis ... Jahren								
unter 6	–	–	–	–	–	–	–	–
6 – 15	–	–	–	–	–	–	–	–
18 – 21	–	–	–	–	–	–	–	–
21 – 25	–	–	–	–	–	–	–	–
65 und mehr	–	1	–	1	1	3	3	2

Noch: 9. Straßenverkehrsunfälle, beteiligte Verkehrsteilnehmer, Verunglückte und Unfallursachen 2013 nach Verwaltungsbezirken

Noch: 9.1 Innerhalb von Ortschaften

Art des Nachweises	Nordrhein- Westfalen	Verwaltungsbezirke					
		krfr. Stadt Düsseldorf	krfr. Stadt Duisburg	krfr. Stadt Essen	krfr. Stadt Krefeld	krfr. Stadt Mönchen- gladbach	krfr. Stadt Mülheim an der Ruhr
Noch: Verunglückte Personen insgesamt							
verletzte Führer und Mitfahrer von							
Mofas, Kleinkrafträdern (Mopeds, Mokicks)	3 446	130	103	100	58	49	26
Motorzweirädern mit amtlichem Kennzeichen	3 138	167	70	118	40	45	33
Personenkraftwagen	22 278	1 208	639	974	305	426	285
Güterkraftfahrzeugen	597	36	29	27	8	4	8
Fahrrädern	13 364	629	375	279	304	212	77
verletzte Fußgänger	7 480	435	254	333	103	153	62
übrige Verletzte	1 901	139	46	76	15	75	25
Verletzte insgesamt	52 204	2 744	1 516	1 907	833	964	516
darunter im Alter von ... bis ... Jahren							
unter 6	893	40	32	46	15	16	13
6 – 15	4 452	162	160	149	59	73	29
18 – 21	3 730	158	94	127	54	51	32
21 – 25	4 379	234	140	180	64	87	52
65 und mehr	6 673	330	202	210	129	144	64
Polizeilich festgestellte Unfallursachen bei Unfällen mit Personenschaden							
Fehlverhalten der Fahrzeugführer	52 366	2 841	1 475	1 796	832	936	491
darunter							
Alkoholeinfluss	1 760	56	45	40	34	30	12
Einfl. and. berauschender Mittel	242	7	7	8	5	6	2
nicht angepaßte Geschwindigkeit	4 496	289	140	140	32	51	53
Nichtbeachten der Vorfahrt	7 718	360	250	196	135	137	61
Fehler beim Abbiegen	5 182	328	148	186	108	109	62
falsche Fahrbahnbenutzung	3 052	162	68	70	37	32	26
ungenügender Sicherheitsabstand	5 533	311	216	260	27	111	56
Fehler beim Überholen	1 131	74	22	32	19	18	4
falsches Verhalten gegenüber Fußgängern	4 183	262	140	255	55	107	38
Fehlverhalten bei Fußgängern	3 309	241	98	164	51	59	25
darunter							
Alkoholeinfluss	79	4	3	8	1	1	1
fahrzeugbezogene Mängel	435	18	7	17	8	5	7
unfallbezogene Ursachen	3 036	176	104	77	34	34	22
Straßenverhältnisse	1 647	139	51	57	27	24	19
Witterungseinflüsse	500	23	15	14	5	8	3
Hindernisse und sonstige	889	14	38	6	2	2	–

Noch: 9. Straßenverkehrsunfälle, beteiligte Verkehrsteilnehmer, Verunglückte und Unfallursachen 2013 nach Verwaltungsbezirken

Noch: 9.1 Innerhalb von Ortschaften

Art des Nachweises	Noch: Verwaltungsbezirke							
	krfr. Stadt Ober- hausen	krfr. Stadt Rem- scheid	krfr. Stadt Solingen	krfr. Stadt Wuppertal	Kreis Kleve	Kreis Mettmann	Rhein- Kreis Neuss	Kreis Viersen
Noch: Verunglückte Personen insgesamt								
verletzte Führer und Mitfahrer von								
Mofas, Kleinkraftträdern (Mopeds, Mokicks)	50	18	47	59	59	78	75	65
Motorzweirädern mit amtlichem Kennzeichen	29	31	47	62	39	84	82	38
Personenkraftwagen	345	165	244	509	250	575	463	250
Güterkraftfahrzeugen	3	4	6	13	4	30	13	7
Fahrrädern	118	26	58	100	251	347	397	265
verletzte Fußgänger	107	57	75	225	82	227	194	87
übrige Verletzte	29	20	19	103	8	46	32	5
Verletzte insgesamt	681	321	496	1 071	693	1 387	1 256	717
darunter im Alter von ... bis ... Jahren								
unter 6	20	8	12	26	8	26	26	8
6 – 15	56	30	47	87	88	137	114	90
18 – 21	53	20	34	84	67	97	86	59
21 – 25	61	33	39	109	46	104	78	43
65 und mehr	82	28	52	128	109	209	203	110
Polizeilich festgestellte Unfallursachen bei Unfällen mit Personenschaden								
Fehlverhalten der Fahrzeugführer	712	309	468	987	671	1 340	1 205	790
darunter								
Alkoholeinfluss	25	5	13	28	16	35	46	21
Einfl. and. berauschender Mittel	5	2	1	5	–	8	6	1
nicht angepaßte Geschwindigkeit	54	31	34	50	36	61	83	109
Nichtbeachten der Vorfahrt	97	30	52	109	167	188	195	144
Fehler beim Abbiegen	70	11	30	58	81	132	111	82
falsche Fahrbahnbenutzung	18	10	16	29	76	88	106	66
ungenügender Sicherheitsabstand	68	47	60	131	63	4	130	53
Fehler beim Überholen	9	6	7	19	10	24	28	19
falsches Verhalten gegenüber Fußgängern	63	37	63	140	46	140	93	39
Fehlverhalten bei Fußgängern	14	28	44	126	25	128	74	49
darunter								
Alkoholeinfluss	–	3	2	1	1	6	–	–
fahrzeugbezogene Mängel	7	4	3	9	8	15	2	11
unfallbezogene Ursachen	16	26	34	43	56	81	59	45
Straßenverhältnisse	12	16	22	29	19	52	34	28
Witterungseinflüsse	3	–	6	9	4	18	16	11
Hindernisse und sonstige	1	10	6	5	33	11	9	6

Noch: 9. Straßenverkehrsunfälle, beteiligte Verkehrsteilnehmer, Verunglückte und Unfallursachen 2013 nach Verwaltungsbezirken

Noch: 9.1 Innerhalb von Ortschaften

Art des Nachweises	Noch: Verwaltungsbezirke					
	Kreis Wesel	Reg.-Bez. Düsseldorf	krfr. Stadt Bonn	krfr. Stadt Köln	krfr. Stadt Leverkusen	Städteregion Aachen
Unfälle insgesamt	1 239	17 262	1 525	4 866	627	2 223
davon						
mit Getöteten	4	39	8	19	–	2
mit Verletzten	981	13 379	1 228	3 902	504	1 717
mit Personenschaden zusammen	985	13 418	1 236	3 921	504	1 719
schwerwiegende Unfälle mit Sachschaden (i. e. S.)	189	2 884	231	681	92	385
sonstige Unfälle unter dem Einfluss berauschender Mittel	65	960	58	264	31	119
 Unfälle mit Personenschaden						
davon auf						
Bundesautobahnen	–	–	–	–	–	–
Bundesstraßen	135	1 627	170	374	12	366
Landstraßen	215	3 772	112	181	29	469
Kreisstraßen	51	1 231	30	66	3	95
anderen Straßen	584	6 788	924	3 300	460	789
 Beteiligte an Unfällen mit Personenschaden	1 944	26 976	2 424	7 956	1 003	3 377
darunter im Alter von ... bis ... unter Jahren						
18 – 21	122	1 519	131	337	65	196
21 – 25	136	1 960	176	626	69	288
65 und mehr	285	3 488	281	774	130	368
 an Unfällen mit Personenschaden beteiligte Verkehrsteilnehmer						
Führer von						
Mofas, Kleinkrafträdern (Mopeds, Mokicks)	93	1 016	91	264	55	181
Motorzweirädern mit amtlichem Kennzeichen	62	952	76	266	33	136
Personenkraftwagen	1 116	16 262	1 355	4 676	608	2 054
Kraftomnibussen, Obussen	23	423	40	108	23	102
landwirtschaftlichen Zugmaschinen	1	15	–	2	1	5
Güterkraftfahrzeugen	55	1 041	79	328	28	116
übrigen Kraftfahrzeugen	8	84	7	10	–	5
Kraftfahrzeugen zusammen	1 358	19 793	1 648	5 654	748	2 599
Fahrrädern	442	4 154	506	1 450	160	446
Fußgänger	137	2 664	225	721	85	311
Sonstige	7	365	45	131	10	21
 Verunglückte Personen insgesamt	1 157	16 294	1 471	4 887	622	2 130
getötete Führer und Mitfahrer von						
Mofas, Kleinkrafträdern (Mopeds, Mokicks)	–	1	–	–	–	–
Motorzweirädern mit amtlichem Kennzeichen	–	5	–	1	–	1
Personenkraftwagen	–	3	1	2	–	–
Güterkraftfahrzeugen	–	1	–	–	–	–
Fahrrädern	2	11	2	6	–	–
getötete Fußgänger	2	16	4	9	–	1
übrige Getötete	–	2	1	1	–	–
 Getötete insgesamt	4	39	8	19	–	2
darunter im Alter von ... bis ... Jahren						
unter 6	–	–	1	–	–	–
6 – 15	–	1	–	–	–	–
18 – 21	–	–	–	–	–	–
21 – 25	–	3	–	–	–	–
65 und mehr	2	24	3	10	–	1

Noch: 9. Straßenverkehrsunfälle, beteiligte Verkehrsteilnehmer, Verunglückte und Unfallursachen 2013 nach Verwaltungsbezirken

Noch: 9.1 Innerhalb von Ortschaften

Art des Nachweises	Noch: Verwaltungsbezirke							
	Kreis Düren	Rhein- Erf- Kreis	Kreis Eus- kirchen	Kreis Heinsberg	Ober- bergischer Kreis	Rheinisch- Bergischer Kreis	Rhein- Sieg Kreis	Reg.-Bez. Köln
Unfälle insgesamt	793	1 091	472	764	650	849	1 566	15 426
davon								
mit Getöteten	4	2	3	2	4	4	6	54
mit Verletzten	628	861	346	585	473	666	1 197	12 107
mit Personenschaden zusammen	632	863	349	587	477	670	1 203	12 161
schwerwiegende Unfälle mit Sachschaden (i. e. S.)	115	153	100	144	135	134	262	2 432
sonstige Unfälle unter dem Einfluss berauschender Mittel	46	75	23	33	38	45	101	833
 Unfälle mit Personenschaden								
davon auf								
Bundesautobahnen	–	–	–	–	–	–	–	–
Bundesstraßen	122	35	36	63	133	63	126	1 500
Landstraßen	118	253	11	166	120	299	327	2 085
Kreisstraßen	43	125	8	38	27	71	72	578
anderen Straßen	349	450	294	320	197	237	678	7 998
 Beteiligte an Unfällen mit Personenschaden	1 252	1 669	666	1 136	883	1 308	2 373	24 047
darunter im Alter von ... bis ... unter Jahren								
18 – 21	105	120	52	98	93	96	164	1 457
21 – 25	102	117	42	83	73	88	153	1 817
65 und mehr	152	230	78	125	115	211	318	2 782
 an Unfällen mit Personenschaden beteiligte Verkehrsteilnehmer								
Führer von								
Mofas, Kleinkrafträdern (Mopeds, Mokicks)	78	81	42	70	38	46	95	1 041
Motorzweirädern mit amtlichem Kennzeichen	48	69	39	43	43	71	96	920
Personenkraftwagen	739	939	377	668	575	789	1 415	14 195
Kraftomnibussen, Obussen	11	26	5	8	11	19	25	378
landwirtschaftlichen Zugmaschinen	1	1	1	5	2	1	2	21
Güterkraftfahrzeugen	57	58	27	31	31	49	93	897
übrigen Kraftfahrzeugen	6	4	7	2	–	7	6	54
Kraftfahrzeugen zusammen	940	1 178	498	827	700	982	1 732	17 506
Fahrrädern	183	326	88	205	75	195	392	4 026
Fußgänger	116	155	76	91	99	123	210	2 212
Sonstige	13	10	4	13	9	8	39	303
 Verunglückte Personen insgesamt	757	994	425	702	583	808	1 452	14 831
getötete Führer und Mitfahrer von								
Mofas, Kleinkrafträdern (Mopeds, Mokicks)	–	–	1	–	–	–	–	1
Motorzweirädern mit amtlichem Kennzeichen	–	–	2	–	2	1	–	7
Personenkraftwagen	–	1	–	–	1	–	2	7
Güterkraftfahrzeugen	–	–	–	–	–	–	–	–
Fahrrädern	2	1	–	1	–	–	1	13
getötete Fußgänger	2	–	–	1	1	3	2	23
übrige Getötete	–	–	–	–	–	–	1	3
 Getötete insgesamt	4	2	3	2	4	4	6	54
darunter im Alter von ... bis ... Jahren								
unter 6	–	–	–	–	–	–	–	1
6 – 15	–	–	–	–	–	–	–	–
18 – 21	–	–	–	–	–	–	–	–
21 – 25	–	–	–	–	–	–	–	–
65 und mehr	2	–	–	1	1	–	3	21

Noch: 9. Straßenverkehrsunfälle, beteiligte Verkehrsteilnehmer, Verunglückte und Unfallursachen 2013 nach Verwaltungsbezirken

Noch: 9.1 Innerhalb von Ortschaften

Art des Nachweises	Noch: Verwaltungsbezirke					
	Kreis Wesel	Reg.-Bez. Düsseldorf	krfr. Stadt Bonn	krfr. Stadt Köln	krfr. Stadt Leverkusen	Städteregion Aachen
Noch: Verunglückte Personen insgesamt						
verletzte Führer und Mitfahrer von						
Mofas, Kleinkrafträdern (Mopeds, Mokicks)	91	1 008	93	258	53	184
Motorzweirädern mit amtlichem Kennzeichen	66	951	73	256	32	130
Personenkraftwagen	436	7 074	546	2 103	271	942
Güterkraftfahrzeugen	9	201	11	69	5	21
Fahrrädern	404	3 842	467	1 322	147	419
verletzte Fußgänger	122	2 516	205	649	83	293
übrige Verletzte	25	663	68	211	31	139
Verletzte insgesamt	1 153	16 255	1 463	4 868	622	2 128
darunter im Alter von ... bis ... Jahren						
unter 6	14	310	24	93	10	40
6 – 15	114	1 395	111	270	38	123
18 – 21	75	1 091	96	253	50	145
21 – 25	86	1 356	129	421	49	194
65 und mehr	181	2 181	170	492	83	247
Polizeilich festgestellte Unfallursachen bei Unfällen mit Personenschaden						
Fehlverhalten der Fahrzeugführer	1 291	16 144	1 443	4 572	610	1 998
darunter						
Alkoholeinfluss	32	438	47	149	24	68
Einfl. and. berauschender Mittel	6	69	5	14	1	5
nicht angepaßte Geschwindigkeit	165	1 328	120	335	58	284
Nichtbeachten der Vorfahrt	203	2 324	172	636	97	263
Fehler beim Abbiegen	151	1 667	156	474	50	226
falsche Fahrbahnbenutzung	86	890	51	272	35	57
ungenügender Sicherheitsabstand	134	1 671	162	697	94	277
Fehler beim Überholen	26	317	35	129	20	35
falsches Verhalten gegenüber Fußgängern	59	1 537	100	310	41	151
Fehlverhalten bei Fußgängern	49	1 175	89	390	34	114
darunter						
Alkoholeinfluss	–	31	–	4	–	2
fahrzeugbezogene Mängel	6	127	16	33	5	14
unfallbezogene Ursachen	57	864	153	211	37	72
Straßenverhältnisse	23	552	80	135	22	57
Witterungseinflüsse	15	150	12	30	6	12
Hindernisse und sonstige	19	162	61	46	9	3

Noch: 9. Straßenverkehrsunfälle, beteiligte Verkehrsteilnehmer, Verunglückte und Unfallursachen 2013 nach Verwaltungsbezirken

Noch: 9.1 Innerhalb von Ortschaften

Art des Nachweises	Noch: Verwaltungsbezirke							Reg.-Bez. Köln
	Kreis Düren	Rhein- Erf- Kreis	Kreis Eus- kirchen	Kreis Heinsberg	Ober- bergischer Kreis	Rheinisch- Bergischer Kreis	Rhein- Sieg Kreis	
Noch: Verunglückte Personen insgesamt								
verletzte Führer und Mitfahrer von								
Mofas, Kleinkrafträdern (Mopeds, Mokicks)	77	75	39	69	39	45	98	1 030
Motorzweirädern mit amtlichem Kennzeichen	51	70	35	40	42	73	93	895
Personenkraftwagen	320	346	180	301	311	354	623	6 297
Güterkraftfahrzeugen	14	8	6	8	9	14	21	186
Fahrrädern	172	310	86	189	71	181	366	3 730
verletzte Fußgänger	109	152	74	85	97	119	199	2 065
übrige Verletzte	10	31	2	8	10	18	46	574
Verletzte insgesamt	753	992	422	700	579	804	1 446	14 777
darunter im Alter von ... bis ... Jahren								
unter 6	11	21	4	14	13	14	23	267
6 – 15	75	104	47	59	56	61	150	1 094
18 – 21	65	76	27	80	64	66	114	1 036
21 – 25	60	70	31	43	49	58	97	1 201
65 und mehr	87	138	47	91	77	129	206	1 767
Polizeilich festgestellte Unfallursachen bei Unfällen mit Personenschaden								
Fehlverhalten der Fahrzeugführer	764	988	542	922	553	863	1 308	14 563
darunter								
Alkoholeinfluss	27	41	9	31	26	20	42	484
Einfl. and. berauschender Mittel	2	8	2	1	2	11	3	54
nicht angepaßte Geschwindigkeit	102	61	93	181	74	57	96	1 461
Nichtbeachten der Vorfahrt	107	168	66	123	68	96	236	2 032
Fehler beim Abbiegen	72	104	23	55	30	57	91	1 338
falsche Fahrbahnbenutzung	40	50	27	65	43	58	60	758
ungenügender Sicherheitsabstand	70	136	41	99	62	69	104	1 811
Fehler beim Überholen	15	16	14	23	16	16	42	361
falsches Verhalten gegenüber Fußgängern	66	82	49	46	47	71	96	1 059
Fehlverhalten bei Fußgängern	26	42	31	42	37	24	60	889
darunter								
Alkoholeinfluss	–	–	–	1	1	–	–	8
fahrzeugbezogene Mängel	4	12	3	11	6	10	8	122
unfallbezogene Ursachen	30	45	32	42	60	24	298	1 004
Straßenverhältnisse	19	23	11	26	28	5	48	454
Witterungseinflüsse	2	18	3	11	5	11	11	121
Hindernisse und sonstige	9	4	18	5	27	8	239	429

Noch: 9. Straßenverkehrsunfälle, beteiligte Verkehrsteilnehmer, Verunglückte und Unfallursachen 2013 nach Verwaltungsbezirken

Noch: 9.1 Innerhalb von Ortschaften

Art des Nachweises	Noch: Verwaltungsbezirke						
	krfr. Stadt Bottrop	krfr. Stadt Gelsen- kirchen	krfr. Stadt Münster	Kreis Borken	Kreis Coesfeld	Kreis Reckling- hausen	Kreis Steinfurt
Unfälle insgesamt	252	821	1 302	1 016	441	1 480	1 172
davon							
mit Getöteten	1	2	3	7	2	8	3
mit Verletzten	190	642	1 111	834	334	1 128	923
mit Personenschaden zusammen	191	644	1 114	841	336	1 136	926
schwerwiegende Unfälle mit Sachschaden (i. e. S.)	44	126	138	134	83	245	204
sonstige Unfälle unter dem Einfluss berauschender Mittel	17	51	50	41	22	99	42
 Unfälle mit Personenschaden							
davon auf							
Bundesautobahnen	–	–	–	–	–	–	–
Bundesstraßen	–	52	189	14	34	96	73
Landstraßen	85	216	241	233	72	365	258
Kreisstraßen	22	40	261	91	64	176	114
anderen Straßen	84	336	423	503	166	499	481
 Beteiligte an Unfällen mit Personenschaden	379	1 320	2 149	1 630	656	2 269	1 791
darunter im Alter von ... bis ... unter Jahren							
18 – 21	27	82	117	134	49	161	147
21 – 25	34	122	234	116	29	189	124
65 und mehr	42	133	233	247	79	331	268
 an Unfällen mit Personenschaden beteiligte Verkehrsteilnehmer							
Führer von							
Mofas, Kleinkraftfahrzeugen (Mopeds, Mokicks)	19	53	70	90	21	97	73
Motorzweirädern mit amtlichem Kennzeichen	17	34	54	48	27	114	59
Personenkraftwagen	236	823	1 053	803	335	1 360	979
Kraftomnibussen, Obussen	5	28	34	10	1	21	8
landwirtschaftlichen Zugmaschinen	–	–	2	3	2	–	4
Güterkraftfahrzeugen	10	44	74	42	15	66	62
übrigen Kraftfahrzeugen	–	5	4	3	2	5	6
Kraftfahrzeugen zusammen	287	987	1 291	999	403	1 663	1 191
Fahrrädern	60	139	715	522	201	422	474
Fußgänger	27	180	135	86	49	168	110
Sonstige	5	14	8	23	3	16	16
 Verunglückte Personen insgesamt	233	776	1 274	966	372	1 394	1 094
getötete Führer und Mitfahrer von							
Mofas, Kleinkraftfahrzeugen (Mopeds, Mokicks)	–	–	–	–	–	–	–
Motorzweirädern mit amtlichem Kennzeichen	–	1	2	1	–	1	2
Personenkraftwagen	–	–	–	2	–	–	–
Güterkraftfahrzeugen	–	–	–	–	–	–	–
Fahrrädern	–	–	1	2	1	2	–
getötete Fußgänger	1	1	–	1	1	6	1
übrige Getötete	–	–	–	1	–	–	–
 Getötete insgesamt	1	2	3	7	2	9	3
darunter im Alter von ... bis ... Jahren							
unter 6	–	–	–	–	–	–	–
6 – 15	–	–	–	–	–	1	–
18 – 21	–	1	–	1	–	–	–
21 – 25	–	–	–	–	–	1	–
65 und mehr	1	1	–	2	2	5	–

Noch: 9. Straßenverkehrsunfälle, beteiligte Verkehrsteilnehmer, Verunglückte und Unfallursachen 2013 nach Verwaltungsbezirken

Noch: 9.1 Innerhalb von Ortschaften

Art des Nachweises	Noch: Verwaltungsbezirke							
	Kreis Warendorf	Reg.-Bez. Münster	kfr. Stadt Bielefeld	Kreis Gütersloh	Kreis Herford	Kreis Höxter	Kreis Lippe	Kreis Minden- Lübbecke
Unfälle insgesamt	718	7 202	1 193	1 158	739	257	832	871
davon								
mit Getöteten	3	29	3	3	–	1	3	8
mit Verletzten	553	5 715	905	874	498	184	592	665
mit Personenschaden zusammen	556	5 744	908	877	498	185	595	673
schwerwiegende Unfälle mit Sachschaden (i. e. S.)	129	1 103	226	220	186	61	195	164
sonstige Unfälle unter dem Einfluss berauschender Mittel	33	355	59	61	55	11	42	34
 Unfälle mit Personenschaden								
davon auf								
Bundesautobahnen	–	–	–	–	–	–	–	–
Bundesstraßen	68	526	94	97	23	42	97	145
Landstraßen	126	1 596	244	230	210	45	156	191
Kreisstraßen	70	838	127	122	57	28	54	73
anderen Straßen	292	2 784	443	428	208	70	288	264
 Beteiligte an Unfällen mit Personenschaden	1 098	11 292	1 833	1 693	986	363	1 192	1 322
darunter im Alter von ... bis ... unter Jahren								
18 – 21	91	808	115	100	76	25	83	112
21 – 25	71	919	153	114	78	33	76	102
65 und mehr	167	1 500	227	257	129	48	153	193
 an Unfällen mit Personenschaden beteiligte Verkehrsteilnehmer								
Führer von								
Mofas, Kleinkrafträdern (Mopeds, Mokicks)	38	461	54	43	58	17	37	56
Motorzweirädern mit amtlichem Kennzeichen	25	378	53	46	23	21	42	57
Personenkraftwagen	600	6 189	1 138	940	624	207	733	819
Kraftomnibussen, Obussen	5	112	15	6	9	4	14	7
landwirtschaftlichen Zugmaschinen	–	11	–	2	–	2	2	1
Güterkraftfahrzeugen	49	362	77	65	33	11	40	62
übrigen Kraftfahrzeugen	3	28	5	6	2	1	5	2
Kraftfahrzeugen zusammen	720	7 541	1 342	1 108	749	263	873	1 004
Fahrrädern	295	2 828	280	458	158	50	196	226
Fußgänger	75	830	184	114	73	43	113	86
Sonstige	8	93	27	13	6	7	10	6
 Verunglückte Personen insgesamt	665	6 774	1 131	1 033	579	212	800	803
getötete Führer und Mitfahrer von								
Mofas, Kleinkrafträdern (Mopeds, Mokicks)	–	–	–	–	–	–	–	1
Motorzweirädern mit amtlichem Kennzeichen	–	7	2	–	–	–	–	1
Personenkraftwagen	–	2	–	1	–	–	1	1
Güterkraftfahrzeugen	–	–	–	–	–	–	–	–
Fahrrädern	1	7	–	1	–	–	–	–
getötete Fußgänger	2	13	1	1	–	1	2	5
übrige Getötete	–	1	–	–	–	–	–	–
 Getötete insgesamt	3	30	3	3	–	1	3	8
darunter im Alter von ... bis ... Jahren								
unter 6	–	–	–	–	–	–	–	–
6 – 15	1	2	–	–	–	1	–	1
18 – 21	–	2	1	–	–	–	–	–
21 – 25	–	1	–	–	–	–	–	–
65 und mehr	2	13	1	2	–	–	2	3

Noch: 9. Straßenverkehrsunfälle, beteiligte Verkehrsteilnehmer, Verunglückte und Unfallursachen 2013 nach Verwaltungsbezirken

Noch: 9.1 Innerhalb von Ortschaften

Art des Nachweises	Noch: Verwaltungsbezirke						
	krfr. Stadt Bottrop	krfr. Stadt Gelsen- kirchen	krfr. Stadt Münster	Kreis Borken	Kreis Coesfeld	Kreis Reckling- hausen	Kreis Steinfurt
Noch: Verunglückte Personen insgesamt							
verletzte Führer und Mitfahrer von							
Mofas, Kleinkrafträdern (Mopeds, Mokicks)	20	55	70	88	19	95	71
Motorzweirädern mit amtlichem Kennzeichen	16	32	55	46	24	113	57
Personenkraftwagen	110	333	348	249	103	586	397
Güterkraftfahrzeugen	1	6	9	2	1	16	5
Fahrrädern	55	136	642	468	176	396	448
verletzte Fußgänger	25	171	113	79	46	153	99
übrige Verletzte	5	41	34	27	1	26	14
Verletzte insgesamt	232	774	1 271	959	370	1 385	1 091
darunter im Alter von ... bis ... Jahren							
unter 6	7	13	16	9	9	17	16
6 – 15	20	81	75	90	54	116	104
18 – 21	19	55	78	89	29	112	93
21 – 25	21	79	144	73	19	103	77
65 und mehr	24	77	147	169	50	204	168
Polizeilich festgestellte Unfallursachen bei Unfällen mit Personenschaden							
Fehlverhalten der Fahrzeugführer	228	892	1 368	1 046	419	1 387	1 167
darunter							
Alkoholeinfluss	11	20	86	40	18	68	37
Einfl. and. berauschender Mittel	2	4	4	3	2	13	–
nicht angepaßte Geschwindigkeit	13	157	32	89	33	62	91
Nichtbeachten der Vorfahrt	32	108	186	237	89	223	236
Fehler beim Abbiegen	29	63	199	118	46	160	137
falsche Fahrbahnbenutzung	11	51	80	79	53	100	91
ungenügender Sicherheitsabstand	17	108	175	73	28	104	78
Fehler beim Überholen	6	15	35	24	11	25	20
falsches Verhalten gegenüber Fußgängern	16	102	54	38	25	88	46
Fehlverhalten bei Fußgängern	15	109	63	22	12	77	31
darunter							
Alkoholeinfluss	–	4	–	–	–	2	3
fahrzeugbezogene Mängel	5	8	14	8	1	13	8
unfallbezogene Ursachen	10	25	64	74	26	59	101
Straßenverhältnisse	7	17	33	16	14	33	32
Witterungseinflüsse	2	3	14	9	9	17	27
Hindernisse und sonstige	1	5	17	49	3	9	42

Noch: 9. Straßenverkehrsunfälle, beteiligte Verkehrsteilnehmer, Verunglückte und Unfallursachen 2013 nach Verwaltungsbezirken

Noch: 9.1 Innerhalb von Ortschaften

Art des Nachweises	Noch: Verwaltungsbezirke							
	Kreis Warendorf	Reg.-Bez. Münster	krfr. Stadt Bielefeld	Kreis Gütersloh	Kreis Herford	Kreis Höxter	Kreis Lippe	Kreis Minden- Lübbecke
Noch: Verunglückte Personen insgesamt								
verletzte Führer und Mitfahrer von								
Mofas, Kleinkrafträdern (Mopeds, Mokicks)	38	456	55	42	56	17	36	55
Motorzweirädern mit amtlichem Kennzeichen	25	368	49	45	22	20	41	56
Personenkraftwagen	235	2 361	527	400	271	79	361	373
Güterkraftfahrzeugen	9	49	16	9	4	–	9	10
Fahrrädern	276	2 597	265	417	148	49	183	218
verletzte Fußgänger	65	751	175	106	72	42	107	78
übrige Verletzte	14	162	41	11	6	4	60	5
Verletzte insgesamt	662	6 744	1 128	1 030	579	211	797	795
darunter im Alter von ... bis ... Jahren								
unter 6	7	94	24	14	11	1	20	10
6 – 15	84	624	75	111	53	37	111	45
18 – 21	62	537	90	73	49	18	58	75
21 – 25	40	556	105	74	50	14	57	71
65 und mehr	102	941	137	152	76	28	93	106
Polizeilich festgestellte Unfallursachen bei Unfällen mit Personenschaden								
Fehlverhalten der Fahrzeugführer	673	7 180	1 064	1 064	633	227	715	833
darunter								
Alkoholeinfluss	29	309	26	48	33	9	27	43
Einfl. and. berauschender Mittel	3	31	4	3	3	–	9	5
nicht angepaßte Geschwindigkeit	33	510	50	62	53	31	52	61
Nichtbeachten der Vorfahrt	131	1 242	127	199	117	39	125	172
Fehler beim Abbiegen	83	835	140	125	73	15	52	84
falsche Fahrbahnbenutzung	51	516	74	94	64	26	40	57
ungenügender Sicherheitsabstand	47	630	75	66	60	27	62	86
Fehler beim Überholen	9	145	16	28	16	8	18	11
falsches Verhalten gegenüber Fußgängern	34	403	94	44	44	26	38	40
Fehlverhalten bei Fußgängern	26	355	63	40	18	19	36	31
darunter								
Alkoholeinfluss	–	9	–	1	–	–	1	3
fahrzeugbezogene Mängel	3	60	5	8	1	1	5	8
unfallbezogene Ursachen	46	405	76	59	16	6	40	49
Straßenverhältnisse	17	169	60	30	10	3	29	10
Witterungseinflüsse	13	94	6	9	4	–	8	10
Hindernisse und sonstige	16	142	10	20	2	3	3	29

Noch: 9. Straßenverkehrsunfälle, beteiligte Verkehrsteilnehmer, Verunglückte und Unfallursachen 2013 nach Verwaltungsbezirken

Noch: 9.1 Innerhalb von Ortschaften

Art des Nachweises	Noch: Verwaltungsbezirke						
	Kreis Paderborn	Reg.-Bez. Detmold	krfr. Stadt Bochum	krfr. Stadt Dortmund	krfr. Stadt Hagen	krfr. Stadt Hamm	krfr. Stadt Herne
Unfälle insgesamt	839	5 889	1 159	2 079	563	634	434
davon							
mit Getöteten	1	19	1	4	2	1	–
mit Verletzten	631	4 349	790	1 505	410	493	293
mit Personenschaden zusammen	632	4 368	791	1 509	412	494	293
schwerwiegende Unfälle mit Sachschaden (i. e. S.)	162	1 214	283	412	111	108	91
sonstige Unfälle unter dem Einfluss berauschender Mittel	45	307	85	158	40	32	50
Unfälle mit Personenschaden							
davon auf							
Bundesautobahnen	–	–	–	–	–	–	–
Bundesstraßen	23	521	107	209	103	97	18
Landstraßen	107	1 183	193	486	55	113	89
Kreisstraßen	50	511	208	152	15	103	44
anderen Straßen	452	2 153	283	662	239	181	142
Beteiligte an Unfällen mit Personenschaden	1 171	8 560	1 617	3 016	850	955	609
darunter im Alter von ... bis ... unter Jahren							
18 – 21	71	582	83	140	47	84	28
21 – 25	111	667	134	254	81	82	46
65 und mehr	137	1 144	187	342	85	117	80
an Unfällen mit Personenschaden beteiligte Verkehrsteilnehmer							
Führer von							
Mofas, Kleinkrafträdern (Mopeds, Mokicks)	43	308	66	95	31	43	31
Motorzweirädern mit amtlichem Kennzeichen	35	277	69	101	32	30	25
Personenkraftwagen	639	5 100	1 026	1 936	551	558	380
Kraftomnibussen, Obussen	14	69	32	44	39	10	13
landwirtschaftlichen Zugmaschinen	1	8	–	1	–	1	1
Güterkraftfahrzeugen	30	318	63	118	42	31	15
übrigen Kraftfahrzeugen	2	23	6	8	5	2	2
Kraftfahrzeugen zusammen	764	6 103	1 262	2 303	700	675	467
Fahrrädern	296	1 664	156	321	38	195	76
Fußgänger	96	709	172	345	106	83	60
Sonstige	15	84	27	47	6	2	6
Verunglückte Personen insgesamt	748	5 306	957	1 809	539	585	351
getötete Führer und Mitfahrer von							
Mofas, Kleinkrafträdern (Mopeds, Mokicks)	–	1	–	–	–	–	–
Motorzweirädern mit amtlichem Kennzeichen	–	3	–	–	–	–	–
Personenkraftwagen	–	3	–	–	–	1	–
Güterkraftfahrzeugen	–	–	–	–	–	–	–
Fahrrädern	–	1	–	1	–	–	–
getötete Fußgänger	–	10	1	3	2	–	–
übrige Getötete	1	1	–	–	–	–	–
Getötete insgesamt	1	19	1	4	2	1	–
darunter im Alter von ... bis ... Jahren							
unter 6	–	–	–	–	–	–	–
6 – 15	–	2	–	–	–	–	–
18 – 21	–	1	–	–	–	–	–
21 – 25	–	–	–	1	–	–	–
65 und mehr	–	8	1	1	–	–	–

Noch: 9. Straßenverkehrsunfälle, beteiligte Verkehrsteilnehmer, Verunglückte und Unfallursachen 2013 nach Verwaltungsbezirken

Noch: 9.1 Innerhalb von Ortschaften

Art des Nachweises	Noch: Verwaltungsbezirke							
	Ennepe-Ruhr-Kreis	Hochsauerlandkreis	Märkischer Kreis	Kreis Olpe	Kreis Siegen-Wittgenstein	Kreis Soest	Kreis Unna	Reg.-Bez. Arnsberg
Unfälle insgesamt	845	588	1 206	300	644	751	1 119	10 322
davon								
mit Getöteten	5	5	4	1	3	5	6	37
mit Verletzten	639	428	844	233	437	560	888	7 520
mit Personenschaden zusammen	644	433	848	234	440	565	894	7 557
schwerwiegende Unfälle mit Sachschaden (i. e. S.)	149	124	297	50	166	147	159	2 097
sonstige Unfälle unter dem Einfluss berauschender Mittel	52	31	61	16	38	39	66	668
Unfälle mit Personenschaden								
davon auf								
Bundesautobahnen	–	–	–	–	–	–	–	–
Bundesstraßen	87	76	159	64	90	77	177	1 264
Landstraßen	232	78	290	59	161	116	266	2 138
Kreisstraßen	15	27	47	7	52	50	109	829
anderen Straßen	310	252	352	104	137	322	342	3 326
Beteiligte an Unfällen mit Personenschaden	1 267	834	1 636	471	868	1 079	1 757	14 959
darunter im Alter von ... bis ... unter Jahren								
18 – 21	70	59	128	46	67	72	101	925
21 – 25	92	61	153	39	96	88	138	1 264
65 und mehr	167	105	179	50	93	158	229	1 792
an Unfällen mit Personenschaden beteiligte Verkehrsteilnehmer								
Führer von								
Mofas, Kleinkrafträdern (Mopeds, Mokicks)	75	28	85	24	53	48	74	653
Motorzweirädern mit amtlichem Kennzeichen	88	41	91	22	35	40	93	667
Personenkraftwagen	734	513	1 048	305	571	614	1 035	9 271
Kraftomnibussen, Obussen	23	5	33	2	14	11	16	242
landwirtschaftlichen Zugmaschinen	–	3	3	–	3	3	2	17
Güterkraftfahrzeugen	57	38	75	22	47	33	60	601
übrigen Kraftfahrzeugen	2	2	3	–	2	3	7	42
Kraftfahrzeugen zusammen	979	630	1 338	375	725	752	1 287	11 493
Fahrrädern	131	102	110	35	59	245	288	1 756
Fußgänger	142	97	175	55	79	77	165	1 556
Sonstige	15	5	13	6	5	5	17	154
Verunglückte Personen insgesamt	761	521	1 050	301	579	663	1 062	9 178
getötete Führer und Mitfahrer von								
Mofas, Kleinkrafträdern (Mopeds, Mokicks)	–	–	–	–	–	–	–	–
Motorzweirädern mit amtlichem Kennzeichen	2	–	1	–	–	1	1	5
Personenkraftwagen	1	1	2	–	1	1	2	9
Güterkraftfahrzeugen	–	–	–	–	1	–	–	1
Fahrrädern	–	1	1	1	–	–	1	5
getötete Fußgänger	2	3	–	–	1	3	1	16
übrige Getötete	–	–	–	–	–	–	1	1
Getötete insgesamt	5	5	4	1	3	5	6	37
darunter im Alter von ... bis ... Jahren								
unter 6	–	–	–	–	–	–	–	–
6 – 15	–	–	–	–	1	–	–	1
18 – 21	2	–	–	–	–	1	–	3
21 – 25	–	–	–	–	–	–	–	1
65 und mehr	2	1	2	1	–	2	2	12

Noch: 9. Straßenverkehrsunfälle, beteiligte Verkehrsteilnehmer, Verunglückte und Unfallursachen 2013 nach Verwaltungsbezirken

Noch: 9.1 Innerhalb von Ortschaften

Art des Nachweises	Noch: Verwaltungsbezirke						
	Kreis Paderborn	Reg.-Bez. Detmold	krfr. Stadt Bochum	krfr. Stadt Dortmund	krfr. Stadt Hagen	krfr. Stadt Hamm	krfr. Stadt Herne
Noch: Verunglückte Personen insgesamt							
verletzte Führer und Mitfahrer von							
Mofas, Kleinkrafträdern (Mopeds, Mokicks)	44	305	68	93	31	43	31
Motorzweirädern mit amtlichem Kennzeichen	37	270	71	100	31	32	26
Personenkraftwagen	279	2 290	455	879	266	232	145
Güterkraftfahrzeugen	5	53	8	17	8	6	4
Fahrrädern	274	1 554	145	303	34	181	71
verletzte Fußgänger	93	673	162	332	102	75	58
übrige Verletzte	15	142	47	81	65	15	16
Verletzte insgesamt	747	5 287	956	1 805	537	584	351
darunter im Alter von ... bis ... Jahren							
unter 6	14	94	7	36	7	4	2
6 – 15	97	529	62	148	29	56	51
18 – 21	54	417	59	103	37	53	12
21 – 25	76	447	79	161	55	46	25
65 und mehr	90	682	110	201	61	77	47
Polizeilich festgestellte Unfallursachen bei Unfällen mit Personenschaden							
Fehlverhalten der Fahrzeugführer	748	5 284	1 014	1 824	522	567	407
darunter							
Alkoholeinfluss	44	230	26	47	9	24	15
Einfl. and. berauschender Mittel	3	27	8	14	1	3	4
nicht angepaßte Geschwindigkeit	98	407	72	125	79	29	24
Nichtbeachten der Vorfahrt	93	872	102	254	57	103	52
Fehler beim Abbiegen	68	557	71	195	53	64	37
falsche Fahrbahnbenutzung	63	418	42	81	18	33	24
ungenügender Sicherheitsabstand	26	402	160	203	56	65	41
Fehler beim Überholen	3	100	23	43	11	16	9
falsches Verhalten gegenüber Fußgängern	45	331	96	183	58	38	36
Fehlverhalten bei Fußgängern	38	245	117	157	48	26	45
darunter							
Alkoholeinfluss	–	5	8	4	1	–	2
fahrzeugbezogene Mängel	9	37	7	19	5	6	3
unfallbezogene Ursachen	34	280	49	85	11	25	11
Straßenverhältnisse	17	159	36	58	9	15	4
Witterungseinflüsse	8	45	11	11	–	4	3
Hindernisse und sonstige	9	76	2	16	2	6	4

Noch: 9. Straßenverkehrsunfälle, beteiligte Verkehrsteilnehmer, Verunglückte und Unfallursachen 2013 nach Verwaltungsbezirken

Noch: 9.1 Innerhalb von Ortschaften

Art des Nachweises	Noch: Verwaltungsbezirke							
	Ennepe-Ruhr-Kreis	Hochsauerlandkreis	Märkischer Kreis	Kreis Olpe	Kreis Siegen-Wittgenstein	Kreis Soest	Kreis Unna	Reg.-Bez. Arnsberg
Noch: Verunglückte Personen insgesamt								
verletzte Führer und Mitfahrer von								
Mofas, Kleinkrafträdern (Mopeds, Mokicks)	74	28	85	26	51	45	72	647
Motorzweirädern mit amtlichem Kennzeichen	78	43	91	21	31	36	94	654
Personenkraftwagen	322	244	550	159	304	261	439	4 256
Güterkraftfahrzeugen	9	5	21	4	12	6	8	108
Fahrrädern	117	97	103	33	57	230	270	1 641
verletzte Fußgänger	127	93	170	54	76	70	156	1 475
übrige Verletzte	29	6	26	3	45	10	17	360
Verletzte insgesamt	756	516	1 046	300	576	658	1 056	9 141
darunter im Alter von ... bis ... Jahren								
unter 6	12	12	12	7	11	5	13	128
6 – 15	61	52	98	32	41	64	116	810
18 – 21	50	35	107	26	50	48	69	649
21 – 25	67	42	101	31	70	53	89	819
65 und mehr	107	72	107	29	51	96	144	1 102
Polizeilich festgestellte Unfallursachen bei Unfällen mit Personenschaden								
Fehlverhalten der Fahrzeugführer	799	506	994	275	484	700	1 103	9 195
darunter								
Alkoholeinfluss	29	11	37	10	24	34	33	299
Einfl. and. berauschender Mittel	4	1	7	1	3	8	7	61
nicht angepaßte Geschwindigkeit	91	48	98	25	31	69	99	790
Nichtbeachten der Vorfahrt	79	64	136	32	71	113	185	1 248
Fehler beim Abbiegen	66	40	53	26	48	56	76	785
falsche Fahrbahnbenutzung	29	39	39	11	26	52	76	470
ungenügender Sicherheitsabstand	76	54	103	43	22	65	131	1 019
Fehler beim Überholen	20	4	24	13	8	18	19	208
falsches Verhalten gegenüber Fußgängern	98	67	99	28	28	45	77	853
Fehlverhalten bei Fußgängern	34	36	75	12	31	28	36	645
darunter								
Alkoholeinfluss	2	2	2	–	–	5	–	26
fahrzeugbezogene Mängel	5	3	12	3	3	11	12	89
unfallbezogene Ursachen	69	42	57	15	38	29	52	483
Straßenverhältnisse	49	26	42	8	21	15	30	313
Witterungseinflüsse	16	11	7	4	5	4	14	90
Hindernisse und sonstige	4	5	8	3	12	10	8	80

9. Straßenverkehrsunfälle, beteiligte Verkehrsteilnehmer, Verunglückte und Unfallursachen 2013 nach Verwaltungsbezirken

9.2 Außerhalb von Ortschaften

Art des Nachweises	Nordrhein- Westfalen	Verwaltungsbezirke					
		krfr. Stadt Düsseldorf	krfr. Stadt Duisburg	krfr. Stadt Essen	krfr. Stadt Krefeld	krfr. Stadt Mönchen- gladbach	krfr. Stadt Mülheim an der Ruhr
Unfälle insgesamt	19 684	158	299	181	60	142	86
davon							
mit Getöteten	278	1	6	–	–	2	–
mit Verletzten	13 691	107	178	129	45	90	51
mit Personenschaden zusammen	13 969	108	184	129	45	92	51
schwerwiegende Unfälle mit Sachschaden (i. e. S.)	5 182	42	100	44	13	46	34
sonstige Unfälle unter dem Einfluss berauschender Mittel	533	8	15	8	2	4	1
Unfälle mit Personenschaden							
davon auf							
Bundesautobahnen	3 652	60	158	94	17	41	51
Bundesstraßen	2 813	27	4	7	9	8	–
Landstraßen	4 662	12	18	16	11	32	–
Kreisstraßen	1 681	–	2	5	2	7	–
anderen Straßen	1 161	9	2	7	6	4	–
Beteiligte an Unfällen mit Personenschaden	26 049	229	381	260	99	191	102
darunter im Alter von ... bis ... unter Jahren							
18 – 21	2 117	10	20	15	4	10	8
21 – 25	2 788	29	44	28	9	22	16
65 und mehr	2 405	15	22	17	6	10	9
an Unfällen mit Personenschaden beteiligte Verkehrsteilnehmer							
Führer von							
Mofas, Kleinkrafträdern (Mopeds, Mokicks)	464	1	2	1	2	1	1
Motorzweirädern mit amtlichem Kennzeichen	1 696	16	14	16	5	6	3
Personenkraftwagen	19 214	176	289	213	78	154	89
Kraftomnibussen, Obussen	131	3	2	–	–	–	–
landwirtschaftlichen Zugmaschinen	123	–	–	–	–	–	–
Güterkraftfahrzeugen	2 463	22	65	23	9	20	8
übrigen Kraftfahrzeugen	91	–	3	1	–	1	–
Kraftfahrzeugen zusammen	24 182	218	375	254	94	182	101
Fahrrädern	1 395	6	1	3	4	6	–
Fußgänger	324	2	4	3	1	3	–
Sonstige	148	3	1	–	–	–	1
Verunglückte Personen insgesamt	20 209	155	255	166	64	139	77
getötete Führer und Mitfahrer von							
Mofas, Kleinkrafträdern (Mopeds, Mokicks)	6	–	–	–	–	–	–
Motorzweirädern mit amtlichem Kennzeichen	48	–	–	–	–	1	–
Personenkraftwagen	179	1	5	–	–	–	–
Güterkraftfahrzeugen	13	–	–	–	–	–	–
Fahrrädern	19	–	1	–	–	–	–
getötete Fußgänger	31	–	1	–	–	1	–
übrige Getötete	4	–	–	–	–	–	–
Getötete insgesamt	300	1	7	–	–	2	–
darunter im Alter von ... bis ... Jahren							
unter 6	5	–	1	–	–	–	–
6 – 15	1	–	–	–	–	–	–
18 – 21	24	–	–	–	–	–	–
21 – 25	31	–	1	–	–	–	–
65 und mehr	67	1	2	–	–	1	–

Noch: 9. Straßenverkehrsunfälle, beteiligte Verkehrsteilnehmer, Verunglückte und Unfallursachen 2013 nach Verwaltungsbezirken

Noch: 9.2 Außerhalb von Ortschaften

Art des Nachweises	Noch: Verwaltungsbezirke							
	krfr. Stadt Ober- hausen	krfr. Stadt Rem- scheid	krfr. Stadt Solingen	krfr. Stadt Wuppertal	Kreis Kleve	Kreis Mettmann	Rhein- Kreis Neuss	Kreis Viersen
Unfälle insgesamt	113	56	38	115	627	539	535	458
davon								
mit Getöteten	–	–	1	2	13	9	6	10
mit Verletzten	69	42	29	88	462	368	372	332
mit Personenschaden zusammen	69	42	30	90	475	377	378	342
schwerwiegende Unfälle mit Sachschaden (i. e. S.)	41	12	6	20	123	144	143	108
sonstige Unfälle unter dem Einfluss berauschender Mittel	3	2	2	5	29	18	14	8
 Unfälle mit Personenschaden								
davon auf								
Bundesautobahnen	68	21	1	59	30	188	134	73
Bundesstraßen	–	10	6	2	172	26	47	59
Landstraßen	–	9	16	26	164	127	126	125
Kreisstraßen	1	1	4	1	61	26	40	55
anderen Straßen	–	1	3	2	48	10	31	30
 Beteiligte an Unfällen mit Personenschaden	155	74	55	177	869	749	748	653
darunter im Alter von ... bis ... unter Jahren								
18 – 21	9	1	3	14	60	35	39	47
21 – 25	22	6	6	29	95	71	70	56
65 und mehr	8	4	10	7	113	60	70	76
 an Unfällen mit Personenschaden beteiligte Verkehrsteilnehmer								
Führer von								
Mofas, Kleinkraftträdern (Mopeds, Mokicks)	–	1	–	1	28	8	13	21
Motorzweirädern mit amtlichem Kennzeichen	4	6	7	7	39	56	34	28
Personenkraftwagen	130	57	43	149	626	571	544	491
Kraftomnibussen, Obussen	–	–	–	–	3	6	3	3
landwirtschaftlichen Zugmaschinen	–	–	–	–	4	2	2	2
Güterkraftfahrzeugen	19	7	2	16	68	64	85	55
übrigen Kraftfahrzeugen	1	–	–	1	2	1	2	–
Kraftfahrzeugen zusammen	154	71	52	174	770	708	683	600
Fahrrädern	1	–	3	2	81	34	50	41
Fußgänger	–	2	–	–	9	4	10	7
Sonstige	–	1	–	1	9	3	5	5
 Verunglückte Personen insgesamt	100	55	41	126	679	545	553	503
getötete Führer und Mitfahrer von								
Mofas, Kleinkraftträdern (Mopeds, Mokicks)	–	–	–	–	–	–	–	1
Motorzweirädern mit amtlichem Kennzeichen	–	–	–	1	2	2	–	1
Personenkraftwagen	–	–	1	1	9	6	4	7
Güterkraftfahrzeugen	–	–	–	–	–	–	2	1
Fahrrädern	–	–	–	–	1	–	–	1
getötete Fußgänger	–	–	–	–	1	1	–	–
übrige Getötete	–	–	–	–	–	–	–	–
 Getötete insgesamt	–	–	1	2	13	9	6	11
darunter im Alter von ... bis ... Jahren								
unter 6	–	–	–	–	–	–	–	–
6 – 15	–	–	–	–	1	–	–	–
18 – 21	–	–	–	–	1	–	–	–
21 – 25	–	–	–	–	1	1	1	2
65 und mehr	–	–	1	–	3	–	2	4

Noch: 9. Straßenverkehrsunfälle, beteiligte Verkehrsteilnehmer, Verunglückte und Unfallursachen 2013 nach Verwaltungsbezirken

Noch: 9.2 Außerhalb von Ortschaften

Art des Nachweises	Nordrhein- Westfalen	Verwaltungsbezirke					
		krfr. Stadt Düsseldorf	krfr. Stadt Duisburg	krfr. Stadt Essen	krfr. Stadt Krefeld	krfr. Stadt Mönchen- gladbach	krfr. Stadt Mülheim an der Ruhr
Noch: Verunglückte Personen insgesamt							
verletzte Führer und Mitfahrer von							
Mofas, Kleinkrafträdern (Mopeds, Mokicks)	459	1	1	1	2	1	1
Motorzweirädern mit amtlichem Kennzeichen	1 650	15	14	16	5	6	3
Personenkraftwagen	15 056	117	206	141	48	113	69
Güterkraftfahrzeugen	883	8	20	2	5	8	4
Fahrrädern	1 275	5	–	3	4	6	–
verletzte Fußgänger	272	2	2	3	–	2	–
übrige Verletzte	314	6	5	–	–	1	–
Verletzte insgesamt	19 909	154	248	166	64	137	77
darunter im Alter von ... bis ... Jahren							
unter 6	270	2	2	1	2	–	–
6 – 15	711	5	3	10	1	4	1
18 – 21	2 019	16	17	13	4	7	5
21 – 25	2 342	22	34	19	5	20	15
65 und mehr	1 772	10	14	10	3	8	6
Polizeilich festgestellte Unfallursachen bei Unfällen mit Personenschaden							
Fehlverhalten der Fahrzeugführer	18 798	169	288	193	72	127	89
darunter							
Alkoholeinfluss	646	2	4	2	1	3	2
Einfl. and. berauschender Mittel	101	1	2	–	–	1	–
nicht angepaßte Geschwindigkeit	4 351	47	81	55	19	28	32
Nichtbeachten der Vorfahrt	2 015	8	9	5	12	6	1
Fehler beim Abbiegen	1 005	5	4	1	3	11	–
falsche Fahrbahnbenutzung	828	2	4	6	1	2	–
ungenügender Sicherheitsabstand	2 706	32	75	57	15	28	21
Fehler beim Überholen	889	5	19	9	1	8	2
falsches Verhalten gegenüber Fußgängern	131	–	1	3	–	3	–
Fehlverhalten bei Fußgängern	189	–	2	2	1	2	–
darunter							
Alkoholeinfluss	23	–	1	–	–	–	–
fahrzeugbezogene Mängel	265	1	2	3	2	3	1
unfallbezogene Ursachen	2 274	15	40	38	2	12	26
Straßenverhältnisse	1 529	13	39	37	1	11	26
Witterungseinflüsse	212	1	–	1	1	1	–
Hindernisse und sonstige	533	1	1	–	–	–	–

Noch: **9. Straßenverkehrsunfälle, beteiligte Verkehrsteilnehmer, Verunglückte und Unfallursachen 2013 nach Verwaltungsbezirken**

Noch: **9.2 Außerhalb von Ortschaften**

Art des Nachweises	Noch: Verwaltungsbezirke							
	krfr. Stadt Ober- hausen	krfr. Stadt Rem- scheid	krfr. Stadt Solingen	krfr. Stadt Wuppertal	Kreis Kleve	Kreis Mettmann	Rhein- Kreis Neuss	Kreis Viersen
Noch: Verunglückte Personen insgesamt								
verletzte Führer und Mitfahrer von								
Mofas, Kleinkrafträdern (Mopeds, Mokicks)	–	1	–	1	26	8	11	20
Motorzweirädern mit amtlichem Kennzeichen	4	6	8	6	37	59	34	28
Personenkraftwagen	89	43	29	108	492	381	418	382
Güterkraftfahrzeugen	6	3	–	7	23	20	28	17
Fahrrädern	1	–	3	2	72	31	45	38
verletzte Fußgänger	–	2	–	–	7	2	9	6
übrige Verletzte	–	–	–	–	9	35	2	1
Verletzte insgesamt	100	55	40	124	666	536	547	492
darunter im Alter von ... bis ... Jahren								
unter 6	2	1	–	–	18	5	8	14
6 – 15	2	1	1	5	19	10	21	19
18 – 21	10	1	3	13	51	38	37	50
21 – 25	11	4	6	27	84	61	52	57
65 und mehr	4	4	8	2	82	38	55	50
Polizeilich festgestellte Unfallursachen bei Unfällen mit Personenschaden								
Fehlverhalten der Fahrzeugführer	119	61	39	147	574	532	488	468
darunter								
Alkoholeinfluss	2	2	1	3	18	11	22	12
Einfl. and. berauschender Mittel	–	1	–	1	6	5	5	1
nicht angepaßte Geschwindigkeit	36	27	10	54	91	131	114	122
Nichtbeachten der Vorfahrt	2	1	4	2	127	41	64	73
Fehler beim Abbiegen	1	–	2	–	49	17	33	58
falsche Fahrbahnbenutzung	8	–	6	1	65	17	17	18
ungenügender Sicherheitsabstand	36	6	5	25	70	57	96	54
Fehler beim Überholen	2	6	1	6	22	30	20	26
falsches Verhalten gegenüber Fußgängern	–	2	–	–	2	2	4	2
Fehlverhalten bei Fußgängern	–	–	–	–	2	4	5	5
darunter								
Alkoholeinfluss	–	–	–	–	–	1	–	–
fahrzeugbezogene Mängel	3	2	–	2	8	4	7	11
unfallbezogene Ursachen	18	17	6	11	68	76	39	37
Straßenverhältnisse	18	13	3	10	36	65	28	29
Witterungseinflüsse	–	4	2	–	8	8	7	3
Hindernisse und sonstige	–	–	1	1	24	3	4	5

Noch: 9. Straßenverkehrsunfälle, beteiligte Verkehrsteilnehmer, Verunglückte und Unfallursachen 2013 nach Verwaltungsbezirken

Noch: 9.2 Außerhalb von Ortschaften

Art des Nachweises	Noch: Verwaltungsbezirke					
	Kreis Wesel	Reg.-Bez. Düsseldorf	krfr. Stadt Bonn	krfr. Stadt Köln	krfr. Stadt Leverkusen	Städteregion Aachen
Unfälle insgesamt	693	4 100	196	726	119	394
davon						
mit Getöteten	7	57	–	5	–	3
mit Verletzten	505	2 867	136	490	92	273
mit Personenschaden zusammen	512	2 924	136	495	92	276
schwerwiegende Unfälle mit Sachschaden (i. e. S.)	162	1 038	52	207	25	111
sonstige Unfälle unter dem Einfluss berauschender Mittel	19	138	8	24	2	7
 Unfälle mit Personenschaden						
davon auf						
Bundesautobahnen	98	1 093	100	405	86	64
Bundesstraßen	108	485	14	18	–	56
Landstraßen	214	896	13	24	2	114
Kreisstraßen	35	240	1	7	–	24
anderen Straßen	57	210	8	41	4	18
 Beteiligte an Unfällen mit Personenschaden	965	5 707	317	1 111	202	494
darunter im Alter von ... bis ... unter Jahren						
18 – 21	82	357	16	43	8	39
21 – 25	79	582	27	96	13	49
65 und mehr	126	553	27	64	6	45
 an Unfällen mit Personenschaden beteiligte Verkehrsteilnehmer						
Führer von						
Mofas, Kleinkraftfahrzeugen (Mopeds, Mokicks)	27	107	–	3	1	10
Motorzweirädern mit amtlichem Kennzeichen	60	301	7	30	11	47
Personenkraftwagen	678	4 288	264	864	153	350
Kraftomnibussen, Obussen	5	25	2	2	–	5
landwirtschaftlichen Zugmaschinen	3	13	–	–	–	1
Güterkraftfahrzeugen	78	541	31	192	35	43
übrigen Kraftfahrzeugen	5	17	1	–	–	3
Kraftfahrzeugen zusammen	856	5 292	305	1 091	200	459
Fahrrädern	84	316	8	12	2	18
Fußgänger	21	66	2	3	–	15
Sonstige	4	33	2	5	–	2
 Verunglückte Personen insgesamt	742	4 200	202	741	143	410
getötete Führer und Mitfahrer von						
Mofas, Kleinkraftfahrzeugen (Mopeds, Mokicks)	–	1	–	1	–	–
Motorzweirädern mit amtlichem Kennzeichen	3	10	–	–	–	–
Personenkraftwagen	1	35	–	2	–	2
Güterkraftfahrzeugen	–	3	–	1	–	–
Fahrrädern	1	4	–	1	–	–
getötete Fußgänger	2	6	–	–	–	1
übrige Getötete	–	–	–	–	–	–
 Getötete insgesamt	7	59	–	5	–	3
darunter im Alter von ... bis ... Jahren						
unter 6	–	1	–	–	–	–
6 – 15	–	1	–	–	–	–
18 – 21	–	1	–	–	–	–
21 – 25	–	6	–	–	–	–
65 und mehr	3	17	–	3	–	–

Noch: 9. Straßenverkehrsunfälle, beteiligte Verkehrsteilnehmer, Verunglückte und Unfallursachen 2013 nach Verwaltungsbezirken

Noch: 9.2 Außerhalb von Ortschaften

Art des Nachweises	Noch: Verwaltungsbezirke							
	Kreis Düren	Rhein- Erf- Kreis	Kreis Eus- kirchen	Kreis Heinsberg	Ober- bergischer Kreis	Rheinisch- Bergischer Kreis	Rhein- Sieg Kreis	Reg.-Bez. Köln
Unfälle insgesamt	482	668	462	383	531	340	876	5 177
davon								
mit Getöteten	8	6	6	7	7	3	16	61
mit Verletzten	340	475	339	289	366	241	611	3 652
mit Personenschaden zusammen	348	481	345	296	373	244	627	3 713
schwerwiegende Unfälle mit Sachschaden (i. e. S.)	118	159	105	81	141	87	222	1 308
sonstige Unfälle unter dem Einfluss berauschender Mittel	16	28	12	6	17	9	27	156
 Unfälle mit Personenschaden								
davon auf								
Bundesautobahnen	45	128	38	30	31	77	141	1 145
Bundesstraßen	108	80	122	61	96	16	126	697
Landstraßen	133	176	110	130	168	107	264	1 241
Kreisstraßen	41	63	41	44	45	34	59	359
anderen Straßen	21	34	34	31	33	10	37	271
 Beteiligte an Unfällen mit Personenschaden	622	906	571	534	618	422	1 159	6 956
darunter im Alter von ... bis ... unter Jahren								
18 – 21	62	58	49	52	71	30	112	540
21 – 25	55	84	67	52	76	54	119	692
65 und mehr	61	83	67	60	55	44	94	606
 an Unfällen mit Personenschaden beteiligte Verkehrsteilnehmer								
Führer von								
Mofas, Kleinkrafträdern (Mopeds, Mokicks)	14	18	16	13	13	4	14	106
Motorzweirädern mit amtlichem Kennzeichen	68	36	56	23	81	47	73	479
Personenkraftwagen	418	645	400	393	455	314	900	5 156
Kraftomnibussen, Obussen	5	8	5	4	4	2	5	42
landwirtschaftlichen Zugmaschinen	5	–	4	7	2	1	7	27
Güterkraftfahrzeugen	65	113	45	32	31	28	86	701
übrigen Kraftfahrzeugen	4	2	5	–	2	2	4	23
Kraftfahrzeugen zusammen	579	822	531	472	588	398	1 089	6 534
Fahrrädern	32	70	29	45	23	13	47	299
Fußgänger	7	10	8	14	6	9	16	90
Sonstige	4	4	3	3	1	2	7	33
 Verunglückte Personen insgesamt	490	682	472	433	534	330	928	5 365
getötete Führer und Mitfahrer von								
Mofas, Kleinkrafträdern (Mopeds, Mokicks)	–	–	–	–	1	–	1	3
Motorzweirädern mit amtlichem Kennzeichen	1	–	1	1	2	–	4	9
Personenkraftwagen	4	3	5	5	3	3	11	38
Güterkraftfahrzeugen	–	2	–	–	1	–	–	4
Fahrrädern	3	1	–	–	–	–	–	5
getötete Fußgänger	–	–	–	2	–	–	2	5
übrige Getötete	–	–	–	–	–	–	–	–
 Getötete insgesamt	8	6	6	8	7	3	18	64
darunter im Alter von ... bis ... Jahren								
unter 6	–	–	–	–	–	–	–	–
6 – 15	–	–	–	–	–	–	–	–
18 – 21	–	1	1	–	–	1	3	6
21 – 25	–	–	1	2	1	1	3	8
65 und mehr	4	2	–	1	2	1	2	15

Noch: 9. Straßenverkehrsunfälle, beteiligte Verkehrsteilnehmer, Verunglückte und Unfallursachen 2013 nach Verwaltungsbezirken

Noch: 9.2 Außerhalb von Ortschaften

Art des Nachweises	Noch: Verwaltungsbezirke					
	Kreis Wesel	Reg.-Bez. Düsseldorf	krfr. Stadt Bonn	krfr. Stadt Köln	krfr. Stadt Leverkusen	Städteregion Aachen
Noch: Verunglückte Personen insgesamt						
verletzte Führer und Mitfahrer von						
Mofas, Kleinkrafträdern (Mopeds, Mokicks)	26	100	–	2	1	10
Motorzweirädern mit amtlichem Kennzeichen	55	296	7	30	10	49
Personenkraftwagen	517	3 153	179	637	122	289
Güterkraftfahrzeugen	23	174	3	49	8	21
Fahrrädern	76	286	8	10	2	18
verletzte Fußgänger	19	54	2	3	–	13
übrige Verletzte	19	78	3	5	–	7
Verletzte insgesamt	735	4 141	202	736	143	407
darunter im Alter von ... bis ... Jahren						
unter 6	9	64	4	15	4	10
6 – 15	33	135	9	15	6	17
18 – 21	70	335	15	39	7	42
21 – 25	71	488	21	81	9	38
65 und mehr	75	369	14	39	7	36
Polizeilich festgestellte Unfallursachen bei Unfällen mit Personenschaden						
Fehlverhalten der Fahrzeugführer	731	4 097	174	700	125	377
darunter						
Alkoholeinfluss	27	112	6	18	3	12
Einfl. and. berauschender Mittel	4	27	2	5	2	–
nicht angepaßte Geschwindigkeit	157	1 004	23	113	17	99
Nichtbeachten der Vorfahrt	116	471	11	20	3	29
Fehler beim Abbiegen	57	241	3	9	–	22
falsche Fahrbahnbenutzung	34	181	–	7	–	12
ungenügender Sicherheitsabstand	93	670	65	217	53	61
Fehler beim Überholen	33	190	5	43	2	14
falsches Verhalten gegenüber Fußgängern	11	30	–	–	–	3
Fehlverhalten bei Fußgängern	14	37	1	2	–	5
darunter						
Alkoholeinfluss	3	5	–	–	–	–
fahrzeugbezogene Mängel	8	57	2	9	–	2
unfallbezogene Ursachen	59	464	10	52	3	38
Straßenverhältnisse	37	366	3	34	2	29
Witterungseinflüsse	9	45	–	2	–	4
Hindernisse und sonstige	13	53	7	16	1	5

Noch: **9. Straßenverkehrsunfälle, beteiligte Verkehrsteilnehmer, Verunglückte und Unfallursachen 2013 nach Verwaltungsbezirken**

Noch: **9.2 Außerhalb von Ortschaften**

Art des Nachweises	Noch: Verwaltungsbezirke							Reg.-Bez. Köln
	Kreis Düren	Rhein- Erf- Kreis	Kreis Eus- kirchen	Kreis Heinsberg	Ober- bergischer Kreis	Rheinisch- Bergischer Kreis	Rhein- Sieg Kreis	
Noch: Verunglückte Personen insgesamt								
verletzte Führer und Mitfahrer von								
Mofas, Kleinkrafträdern (Mopeds, Mokicks)	14	19	16	13	12	4	14	105
Motorzweirädern mit amtlichem Kennzeichen	66	38	58	24	78	48	72	480
Personenkraftwagen	330	489	335	317	388	240	728	4 054
Güterkraftfahrzeugen	29	51	15	15	12	12	34	249
Fahrrädern	25	65	28	39	22	12	42	271
verletzte Fußgänger	7	8	7	10	6	9	13	78
übrige Verletzte	11	6	7	7	9	2	7	64
Verletzte insgesamt	482	676	466	425	527	327	910	5 301
darunter im Alter von ... bis ... Jahren								
unter 6	5	10	3	8	6	5	13	83
6 – 15	18	18	8	15	19	8	23	156
18 – 21	52	51	49	55	77	26	112	525
21 – 25	44	82	54	49	66	43	105	592
65 und mehr	40	60	54	43	41	34	65	433
Polizeilich festgestellte Unfallursachen bei Unfällen mit Personenschaden								
Fehlverhalten der Fahrzeugführer	445	583	555	477	461	302	794	4 993
darunter								
Alkoholeinfluss	16	16	14	21	18	5	31	160
Einfl. and. berauschender Mittel	1	3	2	4	2	5	6	32
nicht angepaßte Geschwindigkeit	134	118	153	144	147	71	183	1 202
Nichtbeachten der Vorfahrt	64	64	47	46	50	20	89	443
Fehler beim Abbiegen	38	35	17	38	21	7	34	224
falsche Fahrbahnbenutzung	15	15	33	28	32	18	27	187
ungenügender Sicherheitsabstand	45	148	33	60	43	30	114	869
Fehler beim Überholen	11	18	39	23	30	11	33	229
falsches Verhalten gegenüber Fußgängern	2	4	4	9	4	4	5	35
Fehlverhalten bei Fußgängern	5	6	5	13	3	6	13	59
darunter								
Alkoholeinfluss	2	1	–	2	1	1	–	7
fahrzeugbezogene Mängel	5	19	11	11	12	2	15	88
unfallbezogene Ursachen	44	73	67	37	81	37	145	587
Straßenverhältnisse	25	52	38	28	62	29	70	372
Witterungseinflüsse	5	11	6	3	8	1	9	49
Hindernisse und sonstige	14	10	23	6	11	7	66	166

Noch: 9. Straßenverkehrsunfälle, beteiligte Verkehrsteilnehmer, Verunglückte und Unfallursachen 2013 nach Verwaltungsbezirken

Noch: 9.2 Außerhalb von Ortschaften

Art des Nachweises	Noch: Verwaltungsbezirke						
	krfr. Stadt Bottrop	krfr. Stadt Gelsen- kirchen	krfr. Stadt Münster	Kreis Borken	Kreis Coesfeld	Kreis Reckling- hausen	Kreis Steinfurt
Unfälle insgesamt	117	162	207	637	471	528	760
davon							
mit Getöteten	1	3	2	14	8	6	17
mit Verletzten	84	104	136	463	343	318	541
mit Personenschaden zusammen	85	107	138	477	351	324	558
schwerwiegende Unfälle mit Sachschaden (i. e. S.)	31	48	63	144	115	181	182
sonstige Unfälle unter dem Einfluss berauschender Mittel	1	7	6	16	5	23	20
Unfälle mit Personenschaden							
davon auf							
Bundesautobahnen	42	35	43	32	38	112	55
Bundesstraßen	10	13	31	93	96	52	116
Landstraßen	24	33	30	170	86	103	225
Kreisstraßen	6	18	22	115	86	40	105
anderen Straßen	3	8	12	67	45	17	57
Beteiligte an Unfällen mit Personenschaden	187	209	265	855	614	627	995
darunter im Alter von ... bis ... unter Jahren							
18 – 21	8	15	13	91	63	50	96
21 – 25	24	26	42	100	60	58	109
65 und mehr	16	12	24	95	65	68	114
an Unfällen mit Personenschaden beteiligte Verkehrsteilnehmer							
Führer von							
Mofas, Kleinkrafträdern (Mopeds, Mokicks)	3	4	5	24	11	9	25
Motorzweirädern mit amtlichem Kennzeichen	6	15	18	51	44	36	62
Personenkraftwagen	141	167	191	597	404	478	720
Kraftomnibussen, Obussen	2	–	2	4	6	5	5
landwirtschaftlichen Zugmaschinen	1	–	–	9	9	–	8
Güterkraftfahrzeugen	24	15	27	58	47	49	76
übrigen Kraftfahrzeugen	1	–	3	6	3	1	6
Kraftfahrzeugen zusammen	178	201	246	749	524	578	902
Fahrrädern	8	4	17	93	76	40	68
Fußgänger	1	3	2	8	6	8	9
Sonstige	–	1	–	5	8	1	16
Verunglückte Personen insgesamt	135	158	203	681	526	451	851
getötete Führer und Mitfahrer von							
Mofas, Kleinkrafträdern (Mopeds, Mokicks)	–	–	–	1	–	–	1
Motorzweirädern mit amtlichem Kennzeichen	–	–	–	2	1	3	2
Personenkraftwagen	1	3	2	11	5	1	11
Güterkraftfahrzeugen	–	–	–	–	–	–	1
Fahrrädern	–	–	–	2	3	–	2
getötete Fußgänger	–	–	–	2	–	2	3
übrige Getötete	–	–	–	1	–	–	–
Getötete insgesamt	1	3	2	19	9	6	20
darunter im Alter von ... bis ... Jahren							
unter 6	–	–	–	2	–	–	–
6 – 15	–	–	–	–	–	–	–
18 – 21	–	1	–	1	3	–	2
21 – 25	–	1	–	1	–	–	3
65 und mehr	–	–	2	2	3	1	2

Noch: 9. Straßenverkehrsunfälle, beteiligte Verkehrsteilnehmer, Verunglückte und Unfallursachen 2013 nach Verwaltungsbezirken

Noch: 9.2 Außerhalb von Ortschaften

Art des Nachweises	Noch: Verwaltungsbezirke							
	Kreis Warendorf	Reg.-Bez. Münster	krfr. Stadt Bielefeld	Kreis Gütersloh	Kreis Herford	Kreis Höxter	Kreis Lippe	Kreis Minden- Lübbecke
Unfälle insgesamt	547	3 429	246	618	328	271	471	429
davon								
mit Getöteten	11	62	1	16	8	4	4	10
mit Verletzten	396	2 385	166	411	227	210	330	290
mit Personenschaden zusammen	407	2 447	167	427	235	214	334	300
schwerwiegende Unfälle mit Sachschaden (i. e. S.)	131	895	76	174	87	52	125	115
sonstige Unfälle unter dem Einfluss berauschender Mittel	9	87	3	12	6	5	12	14
Unfälle mit Personenschaden								
davon auf								
Bundesautobahnen	34	391	39	47	29	5	6	31
Bundesstraßen	98	509	32	83	49	102	90	69
Landstraßen	140	811	72	165	100	69	168	114
Kreisstraßen	75	467	16	76	35	30	55	51
anderen Straßen	60	269	8	56	22	8	15	35
Beteiligte an Unfällen mit Personenschaden	691	4 443	341	820	429	355	586	540
darunter im Alter von ... bis ... unter Jahren								
18 – 21	63	399	26	61	32	38	61	65
21 – 25	87	506	31	87	52	42	64	46
65 und mehr	73	467	30	83	43	38	57	59
an Unfällen mit Personenschaden beteiligte Verkehrsteilnehmer								
Führer von								
Mofas, Kleinkrafträdern (Mopeds, Mokicks)	16	97	6	18	13	3	14	16
Motorzweirädern mit amtlichem Kennzeichen	44	276	13	32	27	30	45	29
Personenkraftwagen	456	3 154	260	578	316	265	435	399
Kraftomnibussen, Obussen	2	26	–	4	1	–	4	3
landwirtschaftlichen Zugmaschinen	11	38	–	10	7	6	3	1
Güterkraftfahrzeugen	70	366	34	78	40	31	45	37
übrigen Kraftfahrzeugen	3	23	–	1	2	1	1	4
Kraftfahrzeugen zusammen	602	3 980	313	721	406	336	547	489
Fahrrädern	74	380	14	75	15	18	31	38
Fußgänger	10	47	12	16	7	1	6	8
Sonstige	5	36	2	8	1	–	2	5
Verunglückte Personen insgesamt	579	3 584	244	640	317	330	458	444
getötete Führer und Mitfahrer von								
Mofas, Kleinkrafträdern (Mopeds, Mokicks)	–	2	–	–	–	–	–	–
Motorzweirädern mit amtlichem Kennzeichen	5	13	1	2	–	–	–	1
Personenkraftwagen	4	38	–	9	5	5	3	5
Güterkraftfahrzeugen	–	1	–	1	–	–	–	1
Fahrrädern	1	8	–	–	–	–	–	1
getötete Fußgänger	1	8	–	3	2	–	1	2
übrige Getötete	–	1	–	2	1	–	–	–
Getötete insgesamt	11	71	1	17	8	5	4	10
darunter im Alter von ... bis ... Jahren								
unter 6	–	2	–	–	–	–	–	–
6 – 15	–	–	–	–	–	–	–	–
18 – 21	–	7	–	1	1	1	–	–
21 – 25	1	6	–	2	–	1	–	1
65 und mehr	3	13	1	3	4	–	4	2

Noch: 9. Straßenverkehrsunfälle, beteiligte Verkehrsteilnehmer, Verunglückte und Unfallursachen 2013 nach Verwaltungsbezirken

Noch: 9.2 Außerhalb von Ortschaften

Art des Nachweises	Noch: Verwaltungsbezirke						
	krfr. Stadt Bottrop	krfr. Stadt Gelsen- kirchen	krfr. Stadt Münster	Kreis Borken	Kreis Coesfeld	Kreis Reckling- hausen	Kreis Steinfurt
Noch: Verunglückte Personen insgesamt							
verletzte Führer und Mitfahrer von Mofas, Kleinkrafträdern (Mopeds, Mokicks)	3	4	5	20	11	10	26
Motorzweirädern mit amtlichem Kennzeichen	6	15	18	46	42	32	57
Personenkraftwagen	106	124	146	477	341	329	625
Güterkraftfahrzeugen	8	5	13	22	18	13	21
Fahrrädern	8	4	14	82	68	38	62
verletzte Fußgänger	1	3	2	6	6	6	6
übrige Verletzte	2	–	3	9	31	17	34
Verletzte insgesamt	134	155	201	662	517	445	831
darunter im Alter von ... bis ... Jahren							
unter 6	3	1	2	13	9	4	10
6 – 15	3	3	7	31	44	23	56
18 – 21	9	18	12	78	60	38	104
21 – 25	17	19	27	81	55	37	90
65 und mehr	11	8	20	85	60	46	90
Polizeilich festgestellte Unfallursachen bei Unfällen mit Personenschaden							
Fehlverhalten der Fahrzeugführer	125	180	203	593	444	459	737
darunter							
Alkoholeinfluss	4	2	13	28	22	17	33
Einfl. and. berauschender Mittel	1	1	1	3	2	3	4
nicht angepaßte Geschwindigkeit	20	49	34	105	99	66	139
Nichtbeachten der Vorfahrt	12	16	18	128	75	44	105
Fehler beim Abbiegen	8	7	4	48	35	32	40
falsche Fahrbahnbenutzung	1	5	7	31	29	9	36
ungenügender Sicherheitsabstand	29	35	39	60	44	70	84
Fehler beim Überholen	8	6	14	35	27	34	31
falsches Verhalten gegenüber Fußgängern	–	2	1	3	5	5	2
Fehlverhalten bei Fußgängern	–	1	1	4	2	4	6
darunter							
Alkoholeinfluss	–	–	–	–	–	2	1
fahrzeugbezogene Mängel	1	1	4	5	8	8	13
unfallbezogene Ursachen	17	20	25	58	48	57	89
Straßenverhältnisse	11	10	12	24	28	36	32
Witterungseinflüsse	–	5	3	8	5	2	12
Hindernisse und sonstige	6	5	10	26	15	19	45

Noch: 9. Straßenverkehrsunfälle, beteiligte Verkehrsteilnehmer, Verunglückte und Unfallursachen 2013 nach Verwaltungsbezirken

Noch: 9.2 Außerhalb von Ortschaften

Art des Nachweises	Noch: Verwaltungsbezirke							
	Kreis Warendorf	Reg.-Bez. Münster	krfr. Stadt Bielefeld	Kreis Gütersloh	Kreis Herford	Kreis Höxter	Kreis Lippe	Kreis Minden- Lübbecke
Noch: Verunglückte Personen insgesamt								
verletzte Führer und Mitfahrer von								
Mofas, Kleinkrafträdern (Mopeds, Mokicks)	17	96	7	19	14	3	14	16
Motorzweirädern mit amtlichem Kennzeichen	36	252	13	31	27	30	44	26
Personenkraftwagen	397	2 545	182	458	237	256	340	331
Güterkraftfahrzeugen	36	136	15	24	11	16	18	15
Fahrrädern	64	340	14	69	15	18	28	36
verletzte Fußgänger	9	39	12	12	3	1	5	6
übrige Verletzte	9	105	–	10	2	1	5	4
Verletzte insgesamt	568	3 513	243	623	309	325	454	434
darunter im Alter von ... bis ... Jahren								
unter 6	6	48	3	5	1	8	3	6
6 – 15	17	184	10	24	12	7	11	24
18 – 21	62	381	23	72	26	40	58	55
21 – 25	80	406	27	82	39	43	50	35
65 und mehr	66	386	22	61	22	37	42	54
Polizeilich festgestellte Unfallursachen bei Unfällen mit Personenschaden								
Fehlverhalten der Fahrzeugführer	537	3 278	216	546	291	296	390	389
darunter								
Alkoholeinfluss	25	144	9	23	14	16	20	18
Einfl. and. berauschender Mittel	2	17	1	1	–	1	2	2
nicht angepaßte Geschwindigkeit	109	621	28	91	72	86	86	70
Nichtbeachten der Vorfahrt	67	465	25	94	40	34	41	71
Fehler beim Abbiegen	32	206	8	37	27	31	24	18
falsche Fahrbahnbenutzung	34	152	12	37	24	37	21	22
ungenügender Sicherheitsabstand	36	397	34	53	41	18	27	34
Fehler beim Überholen	36	191	11	45	10	19	17	16
falsches Verhalten gegenüber Fußgängern	4	22	6	1	2	–	2	5
Fehlverhalten bei Fußgängern	7	25	6	17	3	–	1	5
darunter								
Alkoholeinfluss	1	4	1	1	–	–	–	–
fahrzeugbezogene Mängel	5	45	1	2	3	1	3	4
unfallbezogene Ursachen	63	377	28	59	20	32	54	48
Straßenverhältnisse	39	192	18	37	10	22	40	24
Witterungseinflüsse	9	44	6	8	1	2	5	4
Hindernisse und sonstige	15	141	4	14	9	8	9	20

Noch: 9. Straßenverkehrsunfälle, beteiligte Verkehrsteilnehmer, Verunglückte und Unfallursachen 2013 nach Verwaltungsbezirken

Noch: 9.2 Außerhalb von Ortschaften

Art des Nachweises	Noch: Verwaltungsbezirke						
	Kreis Paderborn	Reg.-Bez. Detmold	krfr. Stadt Bochum	krfr. Stadt Dortmund	krfr. Stadt Hagen	krfr. Stadt Hamm	krfr. Stadt Herne
Unfälle insgesamt	684	3 042	199	335	145	150	65
davon							
mit Getöteten	9	52	3	4	1	2	–
mit Verletzten	444	2 078	145	216	90	110	39
mit Personenschaden zusammen	453	2 130	148	220	91	112	39
schwerwiegende Unfälle mit Sachschaden (i. e. S.)	215	844	44	105	51	34	25
sonstige Unfälle unter dem Einfluss berauschender Mittel	16	68	7	10	3	4	1
Unfälle mit Personenschaden							
davon auf							
Bundesautobahnen	54	211	97	108	71	47	35
Bundesstraßen	81	506	1	46	3	16	1
Landstraßen	166	854	33	39	15	30	1
Kreisstraßen	79	342	11	7	–	14	–
anderen Straßen	73	217	6	20	2	5	2
Beteiligte an Unfällen mit Personenschaden	793	3 864	330	432	196	221	84
darunter im Alter von ... bis ... unter Jahren							
18 – 21	90	373	26	22	16	13	6
21 – 25	82	404	36	54	31	31	14
65 und mehr	69	379	24	29	11	13	3
an Unfällen mit Personenschaden beteiligte Verkehrsteilnehmer							
Führer von							
Mofas, Kleinkrafträdern (Mopeds, Mokicks)	18	88	2	1	1	5	1
Motorzweirädern mit amtlichem Kennzeichen	40	216	11	15	4	3	3
Personenkraftwagen	582	2 835	282	354	168	176	66
Kraftomnibussen, Obussen	5	17	–	–	–	–	–
landwirtschaftlichen Zugmaschinen	5	32	–	–	–	–	–
Güterkraftfahrzeugen	63	328	28	46	22	29	12
übrigen Kraftfahrzeugen	3	12	–	–	–	–	–
Kraftfahrzeugen zusammen	716	3 528	323	416	195	213	82
Fahrrädern	64	255	2	11	–	5	2
Fußgänger	9	59	4	5	–	3	–
Sonstige	4	22	1	–	1	–	–
Verunglückte Personen insgesamt	665	3 098	226	306	164	160	55
getötete Führer und Mitfahrer von							
Mofas, Kleinkrafträdern (Mopeds, Mokicks)	–	–	–	–	–	–	–
Motorzweirädern mit amtlichem Kennzeichen	1	5	1	–	–	–	–
Personenkraftwagen	10	37	2	3	1	2	–
Güterkraftfahrzeugen	–	2	–	–	–	–	–
Fahrrädern	–	1	–	–	–	–	–
getötete Fußgänger	–	8	–	1	–	–	–
übrige Getötete	–	3	–	–	–	–	–
Getötete insgesamt	11	56	3	4	1	2	–
darunter im Alter von ... bis ... Jahren							
unter 6	2	2	–	–	–	–	–
6 – 15	–	–	–	–	–	–	–
18 – 21	3	6	–	–	–	–	–
21 – 25	–	4	–	–	1	–	–
65 und mehr	1	15	–	–	–	–	–

Noch: 9. Straßenverkehrsunfälle, beteiligte Verkehrsteilnehmer, Verunglückte und Unfallursachen 2013 nach Verwaltungsbezirken

Noch: 9.2 Außerhalb von Ortschaften

Art des Nachweises	Noch: Verwaltungsbezirke							
	Ennepe-Ruhr-Kreis	Hochsauerlandkreis	Märkischer Kreis	Kreis Olpe	Kreis Siegen-Wittgenstein	Kreis Soest	Kreis Unna	Reg.-Bez. Arnsberg
Unfälle insgesamt	310	502	513	269	341	521	586	3 936
davon								
mit Getöteten	2	12	4	5	1	11	1	46
mit Verletzten	230	361	353	180	225	351	409	2 709
mit Personenschaden zusammen	232	373	357	185	226	362	410	2 755
schwerwiegende Unfälle mit Sachschaden (i. e. S.)	68	123	147	81	102	150	167	1 097
sonstige Unfälle unter dem Einfluss berauschender Mittel	10	6	9	3	13	9	9	84
Unfälle mit Personenschaden								
davon auf								
Bundesautobahnen	64	24	55	31	24	60	196	812
Bundesstraßen	34	121	96	36	71	109	82	616
Landstraßen	101	155	141	73	101	92	79	860
Kreisstraßen	15	48	33	23	22	65	35	273
anderen Straßen	18	25	32	22	8	36	18	194
Beteiligte an Unfällen mit Personenschaden	419	599	620	319	390	615	854	5 079
darunter im Alter von ... bis ... unter Jahren								
18 – 21	26	59	70	43	59	57	51	448
21 – 25	52	85	70	41	39	79	72	604
65 und mehr	43	62	45	23	21	56	70	400
an Unfällen mit Personenschaden beteiligte Verkehrsteilnehmer								
Führer von								
Mofas, Kleinkrafträdern (Mopeds, Mokicks)	7	8	11	6	6	8	10	66
Motorzweirädern mit amtlichem Kennzeichen	30	103	80	49	32	57	37	424
Personenkraftwagen	310	383	451	218	297	419	657	3 781
Kraftomnibussen, Obussen	3	6	3	2	2	2	3	21
landwirtschaftlichen Zugmaschinen	1	3	2	–	1	6	–	13
Güterkraftfahrzeugen	46	53	47	32	38	62	112	527
übrigen Kraftfahrzeugen	2	2	3	1	1	3	4	16
Kraftfahrzeugen zusammen	399	558	597	308	377	557	823	4 848
Fahrrädern	7	28	14	7	7	39	23	145
Fußgänger	11	10	5	4	3	12	5	62
Sonstige	2	3	4	–	3	7	3	24
Verunglückte Personen insgesamt	309	521	499	279	338	504	601	3 962
getötete Führer und Mitfahrer von								
Mofas, Kleinkrafträdern (Mopeds, Mokicks)	–	–	–	–	–	–	–	–
Motorzweirädern mit amtlichem Kennzeichen	1	3	2	2	–	2	–	11
Personenkraftwagen	–	8	2	2	2	8	1	31
Güterkraftfahrzeugen	–	3	–	–	–	–	–	3
Fahrrädern	–	–	–	1	–	–	–	1
getötete Fußgänger	1	–	–	–	–	2	–	4
übrige Getötete	–	–	–	–	–	–	–	–
Getötete insgesamt	2	14	4	5	2	12	1	50
darunter im Alter von ... bis ... Jahren								
unter 6	–	–	–	–	–	–	–	–
6 – 15	–	–	–	–	–	–	–	–
18 – 21	–	1	1	2	–	–	–	4
21 – 25	–	3	2	–	–	1	–	7
65 und mehr	–	2	1	1	–	2	1	7

Noch: 9. Straßenverkehrsunfälle, beteiligte Verkehrsteilnehmer, Verunglückte und Unfallursachen 2013 nach Verwaltungsbezirken

Noch: 9.2 Außerhalb von Ortschaften

Art des Nachweises	Noch: Verwaltungsbezirke						
	Kreis Paderborn	Reg.-Bez. Detmold	krfr. Stadt Bochum	krfr. Stadt Dortmund	krfr. Stadt Hagen	krfr. Stadt Hamm	krfr. Stadt Herne
Noch: Verunglückte Personen insgesamt							
verletzte Führer und Mitfahrer von							
Mofas, Kleinkrafträdern (Mopeds, Mokicks)	18	91	2	1	1	6	1
Motorzweirädern mit amtlichem Kennzeichen	38	209	11	15	4	3	3
Personenkraftwagen	483	2 287	198	254	148	131	45
Güterkraftfahrzeugen	30	129	7	18	10	11	4
Fahrrädern	60	240	1	10	–	4	2
verletzte Fußgänger	8	47	4	4	–	3	–
übrige Verletzte	17	39	–	–	–	–	–
Verletzte insgesamt	654	3 042	223	302	163	158	55
darunter im Alter von ... bis ... Jahren							
unter 6	12	38	2	4	1	2	1
6 – 15	32	120	4	12	6	5	2
18 – 21	86	360	16	17	14	16	8
21 – 25	71	347	27	42	26	22	11
65 und mehr	60	298	14	20	14	7	1
Polizeilich festgestellte Unfallursachen bei Unfällen mit Personenschaden							
Fehlverhalten der Fahrzeugführer	551	2 679	252	353	151	150	60
darunter							
Alkoholeinfluss	22	122	3	6	–	3	1
Einfl. and. berauschender Mittel	4	11	1	–	1	1	–
nicht angepaßte Geschwindigkeit	152	585	51	72	29	26	9
Nichtbeachten der Vorfahrt	67	372	12	12	4	12	2
Fehler beim Abbiegen	39	184	9	9	3	6	–
falsche Fahrbahnbenutzung	18	171	3	8	4	1	1
ungenügender Sicherheitsabstand	37	244	67	76	33	24	18
Fehler beim Überholen	23	141	6	8	4	10	2
falsches Verhalten gegenüber Fußgängern	3	19	1	1	–	1	–
Fehlverhalten bei Fußgängern	4	36	5	4	–	1	–
darunter							
Alkoholeinfluss	–	2	1	–	–	–	–
fahrzeugbezogene Mängel	8	22	–	4	2	4	2
unfallbezogene Ursachen	96	337	18	26	16	12	10
Straßenverhältnisse	62	213	13	20	10	10	5
Witterungseinflüsse	9	35	3	2	1	1	2
Hindernisse und sonstige	25	89	2	4	5	1	3

Noch: 9. Straßenverkehrsunfälle, beteiligte Verkehrsteilnehmer, Verunglückte und Unfallursachen 2013 nach Verwaltungsbezirken

Noch: 9.2 Außerhalb von Ortschaften

Art des Nachweises	Noch: Verwaltungsbezirke							Reg.-Bez. Arnsberg
	Ennepe- Ruhr-Kreis	Hoch- sauerland- kreis	Märkischer Kreis	Kreis Olpe	Kreis Siegen- Wittgenstein	Kreis Soest	Kreis Unna	
Noch: Verunglückte Personen insgesamt								
verletzte Führer und Mitfahrer von								
Mofas, Kleinkrafträdern (Mopeds, Mokicks)	7	8	11	6	6	8	10	67
Motorzweirädern mit amtlichem Kennzeichen	30	100	73	47	34	57	36	413
Personenkraftwagen	234	331	377	196	267	345	491	3 017
Güterkraftfahrzeugen	18	23	14	14	17	25	34	195
Fahrrädern	7	28	13	6	6	38	23	138
verletzte Fußgänger	9	10	5	4	3	8	4	54
übrige Verletzte	2	7	2	1	3	11	2	28
Verletzte insgesamt	307	507	495	274	336	492	600	3 912
darunter im Alter von ... bis ... Jahren								
unter 6	3	4	4	4	1	4	7	37
6 – 15	4	11	13	6	13	12	28	116
18 – 21	28	52	63	48	49	59	48	418
21 – 25	46	75	54	34	40	66	66	509
65 und mehr	29	48	35	17	13	41	47	286
Polizeilich festgestellte Unfallursachen bei Unfällen mit Personenschaden								
Fehlverhalten der Fahrzeugführer	293	448	444	244	286	465	605	3 751
darunter								
Alkoholeinfluss	11	18	12	13	8	20	13	108
Einfl. and. berauschender Mittel	1	2	1	–	1	2	4	14
nicht angepaßte Geschwindigkeit	71	150	133	75	95	107	121	939
Nichtbeachten der Vorfahrt	18	27	38	16	18	58	47	264
Fehler beim Abbiegen	14	26	19	9	6	20	29	150
falsche Fahrbahnbenutzung	7	28	19	17	14	19	16	137
ungenügender Sicherheitsabstand	37	20	35	25	21	51	119	526
Fehler beim Überholen	7	25	14	10	10	20	22	138
falsches Verhalten gegenüber Fußgängern	6	8	–	3	1	2	2	25
Fehlverhalten bei Fußgängern	5	5	1	–	–	8	3	32
darunter								
Alkoholeinfluss	1	–	–	–	–	2	1	5
fahrzeugbezogene Mängel	5	10	8	–	6	4	8	53
unfallbezogene Ursachen	42	113	74	45	50	63	40	509
Straßenverhältnisse	40	88	63	35	37	40	25	386
Witterungseinflüsse	–	14	4	2	1	5	4	39
Hindernisse und sonstige	2	11	7	8	12	18	11	84

**Noch: 9. Straßenverkehrsunfälle, beteiligte Verkehrsteilnehmer, Verunglückte und
Unfallursachen 2013 nach Verwaltungsbezirken**

9.3 Innerhalb und außerhalb von Ortschaften

Art des Nachweises	Nordrhein- Westfalen	Verwaltungsbezirke					
		krfr. Stadt Düsseldorf	krfr. Stadt Duisburg	krfr. Stadt Essen	krfr. Stadt Krefeld	krfr. Stadt Mönchen- gladbach	krfr. Stadt Mülheim an der Ruhr
Unfälle insgesamt	75 785	2 953	1 941	2 192	1 004	1 156	599
davon							
mit Getöteten	456	7	9	3	4	4	1
mit Verletzten	56 761	2 345	1 437	1 643	755	861	465
mit Personenschaden zusammen	57 217	2 352	1 446	1 646	759	865	466
schwerwiegende Unfälle mit Sachschaden (i. e. S.)	14 912	458	374	428	184	236	103
sonstige Unfälle unter dem Einfluss berauschender Mittel	3 656	143	121	118	61	55	30
Unfälle mit Personenschaden							
davon auf							
Bundesautobahnen	3 652	60	158	94	17	41	51
Bundesstraßen	8 251	302	15	234	115	172	73
Landstraßen	15 436	456	476	560	116	224	162
Kreisstraßen	5 668	52	220	188	29	123	56
anderen Straßen	24 210	1 482	577	570	482	305	124
Beteiligte an Unfällen mit Personenschaden	111 883	4 853	2 900	3 348	1 494	1 745	930
darunter im Alter von ... bis ... unter Jahren							
18 – 21	7 408	220	173	174	86	95	49
21 – 25	9 415	329	239	287	109	142	90
65 und mehr	13 111	512	344	372	211	215	106
an Unfällen mit Personenschaden beteiligte Verkehrsteilnehmer							
Führer von							
Mofas, Kleinkrafträdern (Mopeds, Mokicks)	3 943	132	104	98	60	48	27
Motorzweirädern mit amtlichem Kennzeichen	4 890	183	87	135	44	49	37
Personenkraftwagen	70 231	2 931	1 782	2 206	856	1 131	647
Kraftomnibussen, Obussen	1 355	66	38	43	8	44	13
landwirtschaftlichen Zugmaschinen	195	–	–	–	–	1	–
Güterkraftfahrzeugen	5 682	219	174	147	57	62	40
übrigen Kraftfahrzeugen	322	14	8	11	2	11	2
Kraftfahrzeugen zusammen	86 618	3 545	2 193	2 640	1 027	1 346	766
Fahrrädern	15 823	690	406	301	331	232	81
Fußgänger	8 295	475	269	352	115	161	68
Sonstige	1 147	143	32	55	21	6	15
Verunglückte Personen insgesamt	72 592	2 905	1 774	2 076	901	1 105	594
getötete Führer und Mitfahrer von							
Mofas, Kleinkrafträdern (Mopeds, Mokicks)	9	–	–	–	1	–	–
Motorzweirädern mit amtlichem Kennzeichen	75	–	2	–	–	1	1
Personenkraftwagen	203	1	5	1	–	–	–
Güterkraftfahrzeugen	15	–	–	–	–	–	–
Fahrrädern	56	–	1	–	2	1	–
getötete Fußgänger	109	5	2	2	1	2	–
übrige Getötete	12	1	–	–	–	–	–
Getötete insgesamt	479	7	10	3	4	4	1
darunter im Alter von ... bis ... Jahren							
unter 6	6	–	1	–	–	–	–
6 – 15	7	–	–	1	–	–	–
18 – 21	30	–	–	–	–	–	–
21 – 25	36	1	2	–	–	–	1
65 und mehr	145	5	2	1	4	3	–

Noch: 9. Straßenverkehrsunfälle, beteiligte Verkehrsteilnehmer, Verunglückte und Unfallursachen 2013 nach Verwaltungsbezirken

Noch: 9.3 Innerhalb und außerhalb von Ortschaften

Art des Nachweises	Noch: Verwaltungsbezirke							
	krfr. Stadt Ober- hausen	krfr. Stadt Rem- scheid	krfr. Stadt Solingen	krfr. Stadt Wuppertal	Kreis Kleve	Kreis Mettmann	Rhein- Kreis Neuss	Kreis Viersen
Unfälle insgesamt	845	393	562	1 246	1 403	1 993	1 871	1 272
davon								
mit Getöteten	–	1	1	4	15	14	9	13
mit Verletzten	633	305	434	944	1 045	1 500	1 433	960
mit Personenschaden zusammen	633	306	435	948	1 060	1 514	1 442	973
schwerwiegende Unfälle mit Sachschaden (i. e. S.)	177	61	95	219	272	361	353	250
sonstige Unfälle unter dem Einfluss berauschender Mittel	35	26	32	79	71	118	76	49
Unfälle mit Personenschaden								
davon auf								
Bundesautobahnen	68	21	1	59	30	188	134	73
Bundesstraßen	77	92	97	163	262	122	83	62
Landstraßen	221	83	139	236	271	517	447	331
Kreisstraßen	108	6	26	93	112	100	143	129
anderen Straßen	159	104	172	397	385	587	635	378
Beteiligte an Unfällen mit Personenschaden	1 297	610	882	1 958	2 025	2 983	2 871	1 878
darunter im Alter von ... bis ... unter Jahren								
18 – 21	75	37	60	110	149	173	147	124
21 – 25	135	54	60	180	160	214	196	132
65 und mehr	148	55	113	192	306	408	388	260
an Unfällen mit Personenschaden beteiligte Verkehrsteilnehmer								
Führer von								
Mofas, Kleinkrafträdern (Mopeds, Mokicks)	50	18	47	61	93	89	89	87
Motorzweirädern mit amtlichem Kennzeichen	33	35	55	70	75	139	119	70
Personenkraftwagen	881	423	579	1 318	1 262	1 872	1 709	1 159
Kraftomnibussen, Obussen	21	10	14	61	12	45	32	13
landwirtschaftlichen Zugmaschinen	1	–	–	–	10	3	6	3
Güterkraftfahrzeugen	59	31	37	80	105	158	175	105
übrigen Kraftfahrzeugen	1	1	6	9	4	6	9	4
Kraftfahrzeugen zusammen	1 046	518	738	1 599	1 561	2 312	2 139	1 441
Fahrrädern	126	27	62	112	352	407	491	326
Fußgänger	109	60	79	230	93	246	215	100
Sonstige	16	5	3	17	19	18	26	11
Verunglückte Personen insgesamt	781	377	537	1 199	1 374	1 937	1 812	1 223
getötete Führer und Mitfahrer von								
Mofas, Kleinkrafträdern (Mopeds, Mokicks)	–	–	–	–	–	–	–	1
Motorzweirädern mit amtlichem Kennzeichen	–	–	–	1	2	3	–	2
Personenkraftwagen	–	1	1	1	9	6	5	7
Güterkraftfahrzeugen	–	–	–	–	–	–	2	2
Fahrrädern	–	–	–	–	3	2	1	2
getötete Fußgänger	–	–	–	2	1	2	1	–
übrige Getötete	–	–	–	–	–	1	–	–
Getötete insgesamt	–	1	1	4	15	14	9	14
darunter im Alter von ... bis ... Jahren								
unter 6	–	–	–	–	–	–	–	–
6 – 15	–	–	–	–	1	–	–	–
18 – 21	–	–	–	–	1	–	–	–
21 – 25	–	–	–	–	1	1	1	2
65 und mehr	–	1	1	1	4	3	5	6

Noch: 9. Straßenverkehrsunfälle, beteiligte Verkehrsteilnehmer, Verunglückte und Unfallursachen 2013 nach Verwaltungsbezirken

Noch: 9.3 Innerhalb und außerhalb von Ortschaften

Art des Nachweises	Nordrhein- Westfalen	Verwaltungsbezirke					
		krfr. Stadt Düsseldorf	krfr. Stadt Duisburg	krfr. Stadt Essen	krfr. Stadt Krefeld	krfr. Stadt Mönchen- gladbach	krfr. Stadt Mülheim an der Ruhr
Noch: Verunglückte Personen insgesamt							
verletzte Führer und Mitfahrer von							
Mofas, Kleinkrafträdern (Mopeds, Mokicks)	3 905	131	104	101	60	50	27
Motorzweirädern mit amtlichem Kennzeichen	4 788	182	84	134	45	51	36
Personenkraftwagen	37 334	1 325	845	1 115	353	539	354
Güterkraftfahrzeugen	1 480	44	49	29	13	12	12
Fahrrädern	14 639	634	375	282	308	218	77
verletzte Fußgänger	7 752	437	256	336	103	155	62
übrige Verletzte	2 215	145	51	76	15	76	25
Verletzte insgesamt	72 113	2 898	1 764	2 073	897	1 101	593
darunter im Alter von ... bis ... Jahren							
unter 6	1 163	42	34	47	17	16	13
6 – 15	5 163	167	163	159	60	77	30
18 – 21	5 749	174	111	140	58	58	37
21 – 25	6 721	256	174	199	69	107	67
65 und mehr	8 445	340	216	220	132	152	70
Polizeilich festgestellte Unfallursachen bei Unfällen mit Personenschaden							
Fehlverhalten der Fahrzeugführer	71 164	3 010	1 763	1 989	904	1 063	580
darunter							
Alkoholeinfluss	2 406	58	49	42	35	33	14
Einfl. and. berauschender Mittel	343	8	9	8	5	7	2
nicht angepaßte Geschwindigkeit	8 847	336	221	195	51	79	85
Nichtbeachten der Vorfahrt	9 733	368	259	201	147	143	62
Fehler beim Abbiegen	6 187	333	152	187	111	120	62
falsche Fahrbahnbenutzung	3 880	164	72	76	38	34	26
ungenügender Sicherheitsabstand	8 239	343	291	317	42	139	77
Fehler beim Überholen	2 020	79	41	41	20	26	6
falsches Verhalten gegenüber Fußgängern	4 314	262	141	258	55	110	38
Fehlverhalten bei Fußgängern	3 498	241	100	166	52	61	25
darunter							
Alkoholeinfluss	102	4	4	8	1	1	1
fahrzeugbezogene Mängel	700	19	9	20	10	8	8
unfallbezogene Ursachen	5 310	191	144	115	36	46	48
Straßenverhältnisse	3 176	152	90	94	28	35	45
Witterungseinflüsse	712	24	15	15	6	9	3
Hindernisse und sonstige	1 422	15	39	6	2	2	–

Noch: **9. Straßenverkehrsunfälle, beteiligte Verkehrsteilnehmer, Verunglückte und Unfallursachen 2013 nach Verwaltungsbezirken**

Noch: **9.3 Innerhalb und außerhalb von Ortschaften**

Art des Nachweises	Noch: Verwaltungsbezirke							
	krfr. Stadt Ober- hausen	krfr. Stadt Rem- scheid	krfr. Stadt Solingen	krfr. Stadt Wuppertal	Kreis Kleve	Kreis Mettmann	Rhein- Kreis Neuss	Kreis Viersen
Noch: Verunglückte Personen insgesamt								
verletzte Führer und Mitfahrer von								
Mofas, Kleinkrafträdern (Mopeds, Mokicks)	50	19	47	60	85	86	86	85
Motorzweirädern mit amtlichem Kennzeichen	33	37	55	68	76	143	116	66
Personenkraftwagen	434	208	273	617	742	956	881	632
Güterkraftfahrzeugen	9	7	6	20	27	50	41	24
Fahrrädern	119	26	61	102	323	378	442	303
verletzte Fußgänger	107	59	75	225	89	229	203	93
übrige Verletzte	29	20	19	103	17	81	34	6
Verletzte insgesamt	781	376	536	1 195	1 359	1 923	1 803	1 209
darunter im Alter von ... bis ... Jahren								
unter 6	22	9	12	26	26	31	34	22
6 – 15	58	31	48	92	107	147	135	109
18 – 21	63	21	37	97	118	135	123	109
21 – 25	72	37	45	136	130	165	130	100
65 und mehr	86	32	60	130	191	247	258	160
Polizeilich festgestellte Unfallursachen bei Unfällen mit Personenschaden								
Fehlverhalten der Fahrzeugführer	831	370	507	1 134	1 245	1 872	1 693	1 258
darunter								
Alkoholeinfluss	27	7	14	31	34	46	68	33
Einfl. and. berauschender Mittel	5	3	1	6	6	13	11	2
nicht angepaßte Geschwindigkeit	90	58	44	104	127	192	197	231
Nichtbeachten der Vorfahrt	99	31	56	111	294	229	259	217
Fehler beim Abbiegen	71	11	32	58	130	149	144	140
falsche Fahrbahnbenutzung	26	10	22	30	141	105	123	84
ungenügender Sicherheitsabstand	104	53	65	156	133	61	226	107
Fehler beim Überholen	11	12	8	25	32	54	48	45
falsches Verhalten gegenüber Fußgängern	63	39	63	140	48	142	97	41
Fehlverhalten bei Fußgängern	14	28	44	126	27	132	79	54
darunter								
Alkoholeinfluss	–	3	2	1	1	7	–	–
fahrzeugbezogene Mängel	10	6	3	11	16	19	9	22
unfallbezogene Ursachen	34	43	40	54	124	157	98	82
Straßenverhältnisse	30	29	25	39	55	117	62	57
Witterungseinflüsse	3	4	8	9	12	26	23	14
Hindernisse und sonstige	1	10	7	6	57	14	13	11

**Noch: 9. Straßenverkehrsunfälle, beteiligte Verkehrsteilnehmer, Verunglückte und
Unfallursachen 2013 nach Verwaltungsbezirken**

Noch: 9.3 Innerhalb und außerhalb von Ortschaften

Art des Nachweises	Noch: Verwaltungsbezirke					
	Kreis Wesel	Reg.-Bez. Düsseldorf	krfr. Stadt Bonn	krfr. Stadt Köln	krfr. Stadt Leverkusen	Städteregion Aachen
Unfälle insgesamt	1 932	21 362	1 721	5 592	746	2 617
davon						
mit Getöteten	11	96	8	24	–	5
mit Verletzten	1 486	16 246	1 364	4 392	596	1 990
mit Personenschaden zusammen	1 497	16 342	1 372	4 416	596	1 995
schwerwiegende Unfälle mit Sachschaden (i. e. S.)	351	3 922	283	888	117	496
sonstige Unfälle unter dem Einfluss berauschender Mittel	84	1 098	66	288	33	126
 Unfälle mit Personenschaden						
davon auf						
Bundesautobahnen	98	1 093	100	405	86	64
Bundesstraßen	243	2 112	184	392	12	422
Landstraßen	429	4 668	125	205	31	583
Kreisstraßen	86	1 471	31	73	3	119
anderen Straßen	641	6 998	932	3 341	464	807
 Beteiligte an Unfällen mit Personenschaden	2 909	32 683	2 741	9 067	1 205	3 871
darunter im Alter von ... bis ... unter Jahren						
18 – 21	204	1 876	147	380	73	235
21 – 25	215	2 542	203	722	82	337
65 und mehr	411	4 041	308	838	136	413
 an Unfällen mit Personenschaden beteiligte Verkehrsteilnehmer						
Führer von						
Mofas, Kleinkrafträdern (Mopeds, Mokicks)	120	1 123	91	267	56	191
Motorzweirädern mit amtlichem Kennzeichen	122	1 253	83	296	44	183
Personenkraftwagen	1 794	20 550	1 619	5 540	761	2 404
Kraftomnibussen, Obussen	28	448	42	110	23	107
landwirtschaftlichen Zugmaschinen	4	28	–	2	1	6
Güterkraftfahrzeugen	133	1 582	110	520	63	159
übrigen Kraftfahrzeugen	13	101	8	10	–	8
Kraftfahrzeugen zusammen	2 214	25 085	1 953	6 745	948	3 058
Fahrrädern	526	4 470	514	1 462	162	464
Fußgänger	158	2 730	227	724	85	326
Sonstige	11	398	47	136	10	23
 Verunglückte Personen insgesamt	2 909	32 683	2 741	9 067	1 205	2 540
getötete Führer und Mitfahrer von						
Mofas, Kleinkrafträdern (Mopeds, Mokicks)	–	2	–	1	–	–
Motorzweirädern mit amtlichem Kennzeichen	3	15	–	1	–	1
Personenkraftwagen	1	38	1	4	–	2
Güterkraftfahrzeugen	–	4	–	1	–	–
Fahrrädern	3	15	2	7	–	–
getötete Fußgänger	4	22	4	9	–	2
übrige Getötete	–	2	1	1	–	–
 Getötete insgesamt	11	98	8	24	–	5
darunter im Alter von ... bis ... Jahren						
unter 6	–	1	1	–	–	–
6 – 15	–	2	–	–	–	–
18 – 21	–	1	–	–	–	–
21 – 25	–	9	–	–	–	–
65 und mehr	5	41	3	13	–	1

Noch: 9. Straßenverkehrsunfälle, beteiligte Verkehrsteilnehmer, Verunglückte und Unfallursachen 2013 nach Verwaltungsbezirken

Noch: 9.3 Innerhalb und außerhalb von Ortschaften

Art des Nachweises	Noch: Verwaltungsbezirke							
	Kreis Düren	Rhein- Erf- Kreis	Kreis Eus- kirchen	Kreis Heinsberg	Ober- bergischer Kreis	Rheinisch- Bergischer Kreis	Rhein- Sieg Kreis	Reg.-Bez. Köln
Unfälle insgesamt	1 275	1 759	934	1 147	1 181	1 189	2 442	20 603
davon								
mit Getöteten	12	8	9	9	11	7	22	115
mit Verletzten	968	1 336	685	874	839	907	1 808	15 759
mit Personenschaden zusammen	980	1 344	694	883	850	914	1 830	15 874
schwerwiegende Unfälle mit Sachschaden (i. e. S.)	233	312	205	225	276	221	484	3 740
sonstige Unfälle unter dem Einfluss berauschender Mittel	62	103	35	39	55	54	128	989
 Unfälle mit Personenschaden								
davon auf								
Bundesautobahnen	45	128	38	30	31	77	141	1 145
Bundesstraßen	230	115	158	124	229	79	252	2 197
Landstraßen	251	429	121	296	288	406	591	3 326
Kreisstraßen	84	188	49	82	72	105	131	937
anderen Straßen	370	484	328	351	230	247	715	8 269
 Beteiligte an Unfällen mit Personenschaden	1 874	2 575	1 237	1 670	1 501	1 730	3 532	31 003
darunter im Alter von ... bis ... unter Jahren								
18 – 21	167	178	101	150	164	126	276	1 997
21 – 25	157	201	109	135	149	142	272	2 509
65 und mehr	213	313	145	185	170	255	412	3 388
 an Unfällen mit Personenschaden beteiligte Verkehrsteilnehmer								
Führer von								
Mofas, Kleinkrafträdern (Mopeds, Mokicks)	92	99	58	83	51	50	109	1 147
Motorzweirädern mit amtlichem Kennzeichen	116	105	95	66	124	118	169	1 399
Personenkraftwagen	1 157	1 584	777	1 061	1 030	1 103	2 315	19 351
Kraftomnibussen, Obussen	16	34	10	12	15	21	30	420
landwirtschaftlichen Zugmaschinen	6	1	5	12	4	2	9	48
Güterkraftfahrzeugen	122	171	72	63	62	77	179	1 598
übrigen Kraftfahrzeugen	10	6	12	2	2	9	10	77
Kraftfahrzeugen zusammen	1 519	2 000	1 029	1 299	1 288	1 380	2 821	24 040
Fahrrädern	215	396	117	250	98	208	439	4 325
Fußgänger	123	165	84	105	105	132	226	2 302
Sonstige	17	14	7	16	10	10	46	336
 Verunglückte Personen insgesamt	1 247	1 676	897	1 135	1 117	1 138	2 380	20 196
getötete Führer und Mitfahrer von								
Mofas, Kleinkrafträdern (Mopeds, Mokicks)	–	–	1	–	1	–	1	4
Motorzweirädern mit amtlichem Kennzeichen	1	–	3	1	4	1	4	16
Personenkraftwagen	4	4	5	5	4	3	13	45
Güterkraftfahrzeugen	–	2	–	–	1	–	–	4
Fahrrädern	5	2	–	1	–	–	1	18
getötete Fußgänger	2	–	–	3	1	3	4	28
übrige Getötete	–	–	–	–	–	–	1	3
 Getötete insgesamt	12	8	9	10	11	7	24	118
darunter im Alter von ... bis ... Jahren								
unter 6	–	–	–	–	–	–	–	1
6 – 15	–	–	–	–	–	–	–	–
18 – 21	–	1	1	–	–	1	3	6
21 – 25	–	–	1	2	1	1	3	8
65 und mehr	6	2	–	2	3	1	5	36

Noch: 9. Straßenverkehrsunfälle, beteiligte Verkehrsteilnehmer, Verunglückte und Unfallursachen 2013 nach Verwaltungsbezirken

Noch: 9.3 Innerhalb und außerhalb von Ortschaften

Art des Nachweises	Noch: Verwaltungsbezirke					
	Kreis Wesel	Reg.-Bez. Düsseldorf	krfr. Stadt Bonn	krfr. Stadt Köln	krfr. Stadt Leverkusen	Städteregion Aachen
Noch: Verunglückte Personen insgesamt						
verletzte Führer und Mitfahrer von						
Mofas, Kleinkrafträdern (Mopeds, Mokicks)	117	1 108	93	260	54	194
Motorzweirädern mit amtlichem Kennzeichen	121	1 247	80	286	42	179
Personenkraftwagen	953	10 227	725	2 740	393	1 231
Güterkraftfahrzeugen	32	375	14	118	13	42
Fahrrädern	480	4 128	475	1 332	149	437
verletzte Fußgänger	141	2 570	207	652	83	306
übrige Verletzte	44	741	71	216	31	146
Verletzte insgesamt	1 888	20 396	1 665	5 604	765	2 535
darunter im Alter von ... bis ... Jahren						
unter 6	23	374	28	108	14	50
6 – 15	147	1 530	120	285	44	140
18 – 21	145	1 426	111	292	57	187
21 – 25	157	1 844	150	502	58	232
65 und mehr	256	2 550	184	531	90	283
Polizeilich festgestellte Unfallursachen bei Unfällen mit Personenschaden						
Fehlverhalten der Fahrzeugführer	2 022	20 241	1 617	5 272	735	2 375
darunter						
Alkoholeinfluss	59	550	53	167	27	80
Einfl. and. berauschender Mittel	10	96	7	19	3	5
nicht angepaßte Geschwindigkeit	322	2 332	143	448	75	383
Nichtbeachten der Vorfahrt	319	2 795	183	656	100	292
Fehler beim Abbiegen	208	1 908	159	483	50	248
falsche Fahrbahnbenutzung	120	1 071	51	279	35	69
ungenügender Sicherheitsabstand	227	2 341	227	914	147	338
Fehler beim Überholen	59	507	40	172	22	49
falsches Verhalten gegenüber Fußgängern	70	1 567	100	310	41	154
Fehlverhalten bei Fußgängern	63	1 212	90	392	34	119
darunter						
Alkoholeinfluss	3	36	–	4	–	2
fahrzeugbezogene Mängel	14	184	18	42	5	16
unfallbezogene Ursachen	116	1 328	163	263	40	110
Straßenverhältnisse	60	918	83	169	24	86
Witterungseinflüsse	24	195	12	32	6	16
Hindernisse und sonstige	32	215	68	62	10	8

Noch: **9. Straßenverkehrsunfälle, beteiligte Verkehrsteilnehmer, Verunglückte und Unfallursachen 2013 nach Verwaltungsbezirken**

Noch: **9.3 Innerhalb und außerhalb von Ortschaften**

Art des Nachweises	Noch: Verwaltungsbezirke							Reg.-Bez. Köln
	Kreis Düren	Rhein- Erf- Kreis	Kreis Eus- kirchen	Kreis Heinsberg	Ober- bergischer Kreis	Rheinisch- Bergischer Kreis	Rhein- Sieg Kreis	
Noch: Verunglückte Personen insgesamt								
verletzte Führer und Mitfahrer von								
Mofas, Kleinkrafträdern (Mopeds, Mokicks)	91	94	55	82	51	49	112	1 135
Motorzweirädern mit amtlichem Kennzeichen	117	108	93	64	120	121	165	1 375
Personenkraftwagen	650	835	515	618	699	594	1 351	10 351
Güterkraftfahrzeugen	43	59	21	23	21	26	55	435
Fahrrädern	197	375	114	228	93	193	408	4 001
verletzte Fußgänger	116	160	81	95	103	128	212	2 143
übrige Verletzte	21	37	9	15	19	20	53	638
Verletzte insgesamt	1 235	1 668	888	1 125	1 106	1 131	2 356	20 078
darunter im Alter von ... bis ... Jahren								
unter 6	16	31	7	22	19	19	36	350
6 – 15	93	122	55	74	75	69	173	1 250
18 – 21	117	127	76	135	141	92	226	1 561
21 – 25	104	152	85	92	115	101	202	1 793
65 und mehr	127	198	101	134	118	163	271	2 200
Polizeilich festgestellte Unfallursachen bei Unfällen mit Personenschaden								
Fehlverhalten der Fahrzeugführer	1 209	1 571	1 097	1 399	1 014	1 165	2 102	19 556
darunter								
Alkoholeinfluss	43	57	23	52	44	25	73	644
Einfl. and. berauschender Mittel	3	11	4	5	4	16	9	86
nicht angepaßte Geschwindigkeit	236	179	246	325	221	128	279	2 663
Nichtbeachten der Vorfahrt	171	232	113	169	118	116	325	2 475
Fehler beim Abbiegen	110	139	40	93	51	64	125	1 562
falsche Fahrbahnbenutzung	55	65	60	93	75	76	87	945
ungenügender Sicherheitsabstand	115	284	74	159	105	99	218	2 680
Fehler beim Überholen	26	34	53	46	46	27	75	590
falsches Verhalten gegenüber Fußgängern	68	86	53	55	51	75	101	1 094
Fehlverhalten bei Fußgängern	31	48	36	55	40	30	73	948
darunter								
Alkoholeinfluss	2	1	–	3	2	1	–	15
fahrzeugbezogene Mängel	9	31	14	22	18	12	23	210
unfallbezogene Ursachen	74	118	99	79	141	61	443	1 591
Straßenverhältnisse	44	75	49	54	90	34	118	826
Witterungseinflüsse	7	29	9	14	13	12	20	170
Hindernisse und sonstige	23	14	41	11	38	15	305	595

Noch: 9. Straßenverkehrsunfälle, beteiligte Verkehrsteilnehmer, Verunglückte und Unfallursachen 2013 nach Verwaltungsbezirken

Noch: 9.3 Innerhalb und außerhalb von Ortschaften

Art des Nachweises	Noch: Verwaltungsbezirke						
	krfr. Stadt Bottrop	krfr. Stadt Gelsen- kirchen	krfr. Stadt Münster	Kreis Borken	Kreis Coesfeld	Kreis Reckling- hausen	Kreis Steinfurt
Unfälle insgesamt	369	983	1 509	1 653	912	2 008	1 932
davon							
mit Getöteten	2	5	5	21	10	14	20
mit Verletzten	274	746	1 247	1 297	677	1 446	1 464
mit Personenschaden zusammen	276	751	1 252	1 318	687	1 460	1 484
schwerwiegende Unfälle mit Sachschaden (i. e. S.)	75	174	201	278	198	426	386
sonstige Unfälle unter dem Einfluss berauschender Mittel	18	58	56	57	27	122	62
 Unfälle mit Personenschaden							
davon auf							
Bundesautobahnen	42	35	43	32	38	112	55
Bundesstraßen	10	65	220	107	130	148	189
Landstraßen	109	249	271	403	158	468	483
Kreisstraßen	28	58	283	206	150	216	219
anderen Straßen	87	344	435	570	211	516	538
 Beteiligte an Unfällen mit Personenschaden	566	1 529	2 414	2 485	1 270	2 896	2 786
darunter im Alter von ... bis ... unter Jahren							
18 – 21	35	97	130	225	112	211	243
21 – 25	58	148	276	216	89	247	233
65 und mehr	58	145	257	342	144	399	382
 an Unfällen mit Personenschaden beteiligte Verkehrsteilnehmer							
Führer von							
Mofas, Kleinkraftträdern (Mopeds, Mokicks)	22	57	75	114	32	106	98
Motorzweirädern mit amtlichem Kennzeichen	23	49	72	99	71	150	121
Personenkraftwagen	377	990	1 244	1 400	739	1 838	1 699
Kraftomnibussen, Obussen	7	28	36	14	7	26	13
landwirtschaftlichen Zugmaschinen	1	–	2	12	11	–	12
Güterkraftfahrzeugen	34	59	101	100	62	115	138
übrigen Kraftfahrzeugen	1	5	7	9	5	6	12
Kraftfahrzeugen zusammen	465	1 188	1 537	1 748	927	2 241	2 093
Fahrrädern	68	143	732	615	277	462	542
Fußgänger	28	183	137	94	55	176	119
Sonstige	5	15	8	28	11	17	32
 Verunglückte Personen insgesamt	368	934	1 477	1 647	898	1 845	1 945
getötete Führer und Mitfahrer von							
Mofas, Kleinkraftträdern (Mopeds, Mokicks)	–	–	–	1	–	–	1
Motorzweirädern mit amtlichem Kennzeichen	–	1	2	3	1	4	4
Personenkraftwagen	1	3	2	13	5	1	11
Güterkraftfahrzeugen	–	–	–	–	–	–	1
Fahrrädern	–	–	1	4	4	2	2
getötete Fußgänger	1	1	–	3	1	8	4
übrige Getötete	–	–	–	2	–	–	–
 Getötete insgesamt	2	5	5	26	11	15	23
darunter im Alter von ... bis ... Jahren							
unter 6	–	–	–	2	–	–	–
6 – 15	–	–	–	–	–	1	–
18 – 21	–	2	–	2	3	–	2
21 – 25	–	1	–	1	–	1	3
65 und mehr	1	1	2	4	5	6	2

Noch: **9. Straßenverkehrsunfälle, beteiligte Verkehrsteilnehmer, Verunglückte und Unfallursachen 2013 nach Verwaltungsbezirken**

Noch: **9.3 Innerhalb und außerhalb von Ortschaften**

Art des Nachweises	Noch: Verwaltungsbezirke							
	Kreis Warendorf	Reg.-Bez. Münster	krfr. Stadt Bielefeld	Kreis Gütersloh	Kreis Herford	Kreis Höxter	Kreis Lippe	Kreis Minden- Lübbecke
Unfälle insgesamt	1 265	10 631	1 439	1 771	1 067	528	1 303	1 300
davon								
mit Getöteten	14	91	4	19	8	5	7	18
mit Verletzten	949	8 100	1 071	1 285	725	394	922	955
mit Personenschaden zusammen	963	8 191	1 075	1 304	733	399	929	973
schwerwiegende Unfälle mit Sachschaden (i. e. S.)	260	1 998	302	394	273	113	320	279
sonstige Unfälle unter dem Einfluss berauschender Mittel	42	442	62	73	61	16	54	48
Unfälle mit Personenschaden								
davon auf								
Bundesautobahnen	34	391	39	47	29	5	6	31
Bundesstraßen	166	1 035	126	180	72	144	187	214
Landstraßen	266	2 407	316	395	310	114	324	305
Kreisstraßen	145	1 305	143	198	92	58	109	124
anderen Straßen	352	3 053	451	484	230	78	303	299
Beteiligte an Unfällen mit Personenschaden	1 789	15 735	2 174	2 513	1 415	718	1 778	1 862
darunter im Alter von ... bis ... unter Jahren								
18 – 21	154	1 207	141	161	108	63	144	177
21 – 25	158	1 425	184	201	130	75	140	148
65 und mehr	240	1 967	257	340	172	86	210	252
an Unfällen mit Personenschaden beteiligte Verkehrsteilnehmer								
Führer von								
Mofas, Kleinkrafträdern (Mopeds, Mokicks)	54	558	60	61	71	20	51	72
Motorzweirädern mit amtlichem Kennzeichen	69	654	66	78	50	51	87	86
Personenkraftwagen	1 056	9 343	1 398	1 518	940	472	1 168	1 218
Kraftomnibussen, Obussen	7	138	15	10	10	4	18	10
landwirtschaftlichen Zugmaschinen	11	49	–	12	7	8	5	2
Güterkraftfahrzeugen	119	728	111	143	73	42	85	99
übrigen Kraftfahrzeugen	6	51	5	7	4	2	6	6
Kraftfahrzeugen zusammen	1 322	11 521	1 655	1 829	1 155	599	1 420	1 493
Fahrrädern	369	3 208	294	533	173	68	227	264
Fußgänger	85	877	196	130	80	44	119	94
Sonstige	13	129	29	21	7	7	12	11
Verunglückte Personen insgesamt	1 244	10 358	1 375	1 673	896	542	1 258	1 247
getötete Führer und Mitfahrer von								
Mofas, Kleinkrafträdern (Mopeds, Mokicks)	–	2	–	–	–	–	–	1
Motorzweirädern mit amtlichem Kennzeichen	5	20	3	2	–	–	–	2
Personenkraftwagen	4	40	–	10	5	5	4	6
Güterkraftfahrzeugen	–	1	–	1	–	–	–	1
Fahrrädern	2	15	–	1	–	–	–	1
getötete Fußgänger	3	21	1	4	2	1	3	7
übrige Getötete	–	2	–	2	1	–	–	–
Getötete insgesamt	14	101	4	20	8	6	7	18
darunter im Alter von ... bis ... Jahren								
unter 6	–	2	–	–	–	–	–	–
6 – 15	1	2	–	–	–	1	–	1
18 – 21	–	9	1	1	1	1	–	–
21 – 25	1	7	–	2	–	1	–	1
65 und mehr	5	26	2	5	4	–	6	5

Noch: 9. Straßenverkehrsunfälle, beteiligte Verkehrsteilnehmer, Verunglückte und Unfallursachen 2013 nach Verwaltungsbezirken

Noch: 9.3 Innerhalb und außerhalb von Ortschaften

Art des Nachweises	Noch: Verwaltungsbezirke						
	krfr. Stadt Bottrop	krfr. Stadt Gelsen- kirchen	krfr. Stadt Münster	Kreis Borken	Kreis Coesfeld	Kreis Reckling- hausen	Kreis Steinfurt
Noch: Verunglückte Personen insgesamt							
verletzte Führer und Mitfahrer von							
Mofas, Kleinkrafträdern (Mopeds, Mokicks)	23	59	75	108	30	105	97
Motorzweirädern mit amtlichem Kennzeichen	22	47	73	92	66	145	114
Personenkraftwagen	216	457	494	726	444	915	1 022
Güterkraftfahrzeugen	9	11	22	24	19	29	26
Fahrrädern	63	140	656	550	244	434	510
verletzte Fußgänger	26	174	115	85	52	159	105
übrige Verletzte	7	41	37	36	32	43	48
Verletzte insgesamt	366	929	1 472	1 621	887	1 830	1 922
darunter im Alter von ... bis ... Jahren							
unter 6	10	14	18	22	18	21	26
6 – 15	23	84	82	121	98	139	160
18 – 21	28	73	90	167	89	150	197
21 – 25	38	98	171	154	74	140	167
65 und mehr	35	85	167	254	110	250	258
Polizeilich festgestellte Unfallursachen bei Unfällen mit Personenschaden							
Fehlverhalten der Fahrzeugführer	353	1 072	1 571	1 639	863	1 846	1 904
darunter							
Alkoholeinfluss	15	22	99	68	40	85	70
Einfl. and. berauschender Mittel	3	5	5	6	4	16	4
nicht angepaßte Geschwindigkeit	33	206	66	194	132	128	230
Nichtbeachten der Vorfahrt	44	124	204	365	164	267	341
Fehler beim Abbiegen	37	70	203	166	81	192	177
falsche Fahrbahnbenutzung	12	56	87	110	82	109	127
ungenügender Sicherheitsabstand	46	143	214	133	72	174	162
Fehler beim Überholen	14	21	49	59	38	59	51
falsches Verhalten gegenüber Fußgängern	16	104	55	41	30	93	48
Fehlverhalten bei Fußgängern	15	110	64	26	14	81	37
darunter							
Alkoholeinfluss	–	4	–	–	–	4	4
fahrzeugbezogene Mängel	6	9	18	13	9	21	21
unfallbezogene Ursachen	27	45	89	132	74	116	190
Straßenverhältnisse	18	27	45	40	42	69	64
Witterungseinflüsse	2	8	17	17	14	19	39
Hindernisse und sonstige	7	10	27	75	18	28	87

Noch: **9. Straßenverkehrsunfälle, beteiligte Verkehrsteilnehmer, Verunglückte und Unfallursachen 2013 nach Verwaltungsbezirken**

Noch: **9.3 Innerhalb und außerhalb von Ortschaften**

Art des Nachweises	Noch: Verwaltungsbezirke							
	Kreis Warendorf	Reg.-Bez. Münster	krfr. Stadt Bielefeld	Kreis Gütersloh	Kreis Herford	Kreis Höxter	Kreis Lippe	Kreis Minden- Lübbecke
Noch: Verunglückte Personen insgesamt								
verletzte Führer und Mitfahrer von								
Mofas, Kleinkrafträdern (Mopeds, Mokicks)	55	552	62	61	70	20	50	71
Motorzweirädern mit amtlichem Kennzeichen	61	620	62	76	49	50	85	82
Personenkraftwagen	632	4 906	709	858	508	335	701	704
Güterkraftfahrzeugen	45	185	31	33	15	16	27	25
Fahrrädern	340	2 937	279	486	163	67	211	254
verletzte Fußgänger	74	790	187	118	75	43	112	84
übrige Verletzte	23	267	41	21	8	5	65	9
Verletzte insgesamt	1 230	10 257	1 371	1 653	888	536	1 251	1 229
darunter im Alter von ... bis ... Jahren								
unter 6	13	142	27	19	12	9	23	16
6 – 15	101	808	85	135	65	44	122	69
18 – 21	124	918	113	145	75	58	116	130
21 – 25	120	962	132	156	89	57	107	106
65 und mehr	168	1 327	159	213	98	65	135	160
Polizeilich festgestellte Unfallursachen bei Unfällen mit Personenschaden								
Fehlverhalten der Fahrzeugführer	1 210	10 458	1 280	1 610	924	523	1 105	1 222
darunter								
Alkoholeinfluss	54	453	35	71	47	25	47	61
Einfl. and. berauschender Mittel	5	48	5	4	3	1	11	7
nicht angepaßte Geschwindigkeit	142	1 131	78	153	125	117	138	131
Nichtbeachten der Vorfahrt	198	1 707	152	293	157	73	166	243
Fehler beim Abbiegen	115	1 041	148	162	100	46	76	102
falsche Fahrbahnbenutzung	85	668	86	131	88	63	61	79
ungenügender Sicherheitsabstand	83	1 027	109	119	101	45	89	120
Fehler beim Überholen	45	336	27	73	26	27	35	27
falsches Verhalten gegenüber Fußgängern	38	425	100	45	46	26	40	45
Fehlverhalten bei Fußgängern	33	380	69	57	21	19	37	36
darunter								
Alkoholeinfluss	1	13	1	2	–	–	1	3
fahrzeugbezogene Mängel	8	105	6	10	4	2	8	12
unfallbezogene Ursachen	109	782	104	118	36	38	94	97
Straßenverhältnisse	56	361	78	67	20	25	69	34
Witterungseinflüsse	22	138	12	17	5	2	13	14
Hindernisse und sonstige	31	283	14	34	11	11	12	49

**Noch: 9. Straßenverkehrsunfälle, beteiligte Verkehrsteilnehmer, Verunglückte und
Unfallursachen 2013 nach Verwaltungsbezirken**

Noch: 9.3 Innerhalb und außerhalb von Ortschaften

Art des Nachweises	Noch: Verwaltungsbezirke						
	Kreis Paderborn	Reg.-Bez. Detmold	krfr. Stadt Bochum	krfr. Stadt Dortmund	krfr. Stadt Hagen	krfr. Stadt Hamm	krfr. Stadt Herne
Unfälle insgesamt	1 523	8 931	1 358	2 414	708	784	499
davon							
mit Getöteten	10	71	4	8	3	3	–
mit Verletzten	1 075	6 427	935	1 721	500	603	332
mit Personenschaden zusammen	1 085	6 498	939	1 729	503	606	332
schwerwiegende Unfälle mit Sachschaden (i. e. S.)	377	2 058	327	517	162	142	116
sonstige Unfälle unter dem Einfluss berauschender Mittel	61	375	92	168	43	36	51
 Unfälle mit Personenschaden							
davon auf							
Bundesautobahnen	54	211	97	108	71	47	35
Bundesstraßen	104	1 027	108	255	106	113	19
Landstraßen	273	2 037	226	525	70	143	90
Kreisstraßen	129	853	219	159	15	117	44
anderen Straßen	525	2 370	289	682	241	186	144
 Beteiligte an Unfällen mit Personenschaden	1 964	12 424	1 947	3 448	1 046	1 176	693
darunter im Alter von ... bis ... unter Jahren							
18 – 21	161	955	109	162	63	97	34
21 – 25	193	1 071	170	308	112	113	60
65 und mehr	206	1 523	211	371	96	130	83
 an Unfällen mit Personenschaden beteiligte Verkehrsteilnehmer							
Führer von							
Mofas, Kleinkrafträdern (Mopeds, Mokicks)	61	396	68	96	32	48	32
Motorzweirädern mit amtlichem Kennzeichen	75	493	80	116	36	33	28
Personenkraftwagen	1 221	7 935	1 308	2 290	719	734	446
Kraftomnibussen, Obussen	19	86	32	44	39	10	13
landwirtschaftlichen Zugmaschinen	6	40	–	1	–	1	1
Güterkraftfahrzeugen	93	646	91	164	64	60	27
übrigen Kraftfahrzeugen	5	35	6	8	5	2	2
Kraftfahrzeugen zusammen	1 480	9 631	1 585	2 719	895	888	549
Fahrrädern	360	1 919	158	332	38	200	78
Fußgänger	105	768	176	350	106	86	60
Sonstige	19	106	28	47	7	2	6
 Verunglückte Personen insgesamt	1 413	8 404	1 183	2 115	703	745	406
getötete Führer und Mitfahrer von							
Mofas, Kleinkrafträdern (Mopeds, Mokicks)	–	1	–	–	–	–	–
Motorzweirädern mit amtlichem Kennzeichen	1	8	1	–	–	–	–
Personenkraftwagen	10	40	2	3	1	3	–
Güterkraftfahrzeugen	–	2	–	–	–	–	–
Fahrrädern	–	2	–	1	–	–	–
getötete Fußgänger	–	18	1	4	2	–	–
übrige Getötete	1	4	–	–	–	–	–
 Getötete insgesamt	12	75	4	8	3	3	–
darunter im Alter von ... bis ... Jahren							
unter 6	2	2	–	–	–	–	–
6 – 15	–	2	–	–	–	–	–
18 – 21	3	7	–	–	–	–	–
21 – 25	–	4	–	1	1	–	–
65 und mehr	1	23	1	1	–	–	–

Noch: **9. Straßenverkehrsunfälle, beteiligte Verkehrsteilnehmer, Verunglückte und Unfallursachen 2013 nach Verwaltungsbezirken**

Noch: **9.3 Innerhalb und außerhalb von Ortschaften**

Art des Nachweises	Noch: Verwaltungsbezirke							
	Ennepe-Ruhr-Kreis	Hochsauerlandkreis	Märkischer Kreis	Kreis Olpe	Kreis Siegen-Wittgenstein	Kreis Soest	Kreis Unna	Reg.-Bez. Arnsberg
Unfälle insgesamt	1 155	1 090	1 719	569	985	1 272	1 705	14 258
davon								
mit Getöteten	7	17	8	6	4	16	7	83
mit Verletzten	869	789	1 197	413	662	911	1 297	10 229
mit Personenschaden zusammen	876	806	1 205	419	666	927	1 304	10 312
schwerwiegende Unfälle mit Sachschaden (i. e. S.)	217	247	444	131	268	297	326	3 194
sonstige Unfälle unter dem Einfluss berauschender Mittel	62	37	70	19	51	48	75	752
Unfälle mit Personenschaden								
davon auf								
Bundesautobahnen	64	24	55	31	24	60	196	812
Bundesstraßen	121	197	255	100	161	186	259	1 880
Landstraßen	333	233	431	132	262	208	345	2 998
Kreisstraßen	30	75	80	30	74	115	144	1 102
anderen Straßen	328	277	384	126	145	358	360	3 520
Beteiligte an Unfällen mit Personenschaden	1 686	1 433	2 256	790	1 258	1 694	2 611	20 038
darunter im Alter von ... bis ... unter Jahren								
18 – 21	96	118	198	89	126	129	152	1 373
21 – 25	144	146	223	80	135	167	210	1 868
65 und mehr	210	167	224	73	114	214	299	2 192
an Unfällen mit Personenschaden beteiligte Verkehrsteilnehmer								
Führer von								
Mofas, Kleinkrafträdern (Mopeds, Mokicks)	82	36	96	30	59	56	84	719
Motorzweirädern mit amtlichem Kennzeichen	118	144	171	71	67	97	130	1 091
Personenkraftwagen	1 044	896	1 499	523	868	1 033	1 692	13 052
Kraftomnibussen, Obussen	26	11	36	4	16	13	19	263
landwirtschaftlichen Zugmaschinen	1	6	5	–	4	9	2	30
Güterkraftfahrzeugen	103	91	122	54	85	95	172	1 128
übrigen Kraftfahrzeugen	4	4	6	1	3	6	11	58
Kraftfahrzeugen zusammen	1 378	1 188	1 935	683	1 102	1 309	2 110	16 341
Fahrrädern	138	130	124	42	66	284	311	1 901
Fußgänger	153	107	180	59	82	89	170	1 618
Sonstige	17	8	17	6	8	12	20	178
Verunglückte Personen insgesamt	1 070	1 042	1 549	580	917	1 167	1 663	13 140
getötete Führer und Mitfahrer von								
Mofas, Kleinkrafträdern (Mopeds, Mokicks)	–	–	–	–	–	–	–	–
Motorzweirädern mit amtlichem Kennzeichen	3	3	3	2	–	3	1	16
Personenkraftwagen	1	9	4	2	3	9	3	40
Güterkraftfahrzeugen	–	3	–	–	1	–	–	4
Fahrrädern	–	1	1	2	–	–	1	6
getötete Fußgänger	3	3	–	–	1	5	1	20
übrige Getötete	–	–	–	–	–	–	1	1
Getötete insgesamt	7	19	8	6	5	17	7	87
darunter im Alter von ... bis ... Jahren								
unter 6	–	–	–	–	–	–	–	–
6 – 15	–	–	–	–	1	–	–	1
18 – 21	2	1	1	2	–	1	–	7
21 – 25	–	3	2	–	–	1	–	8
65 und mehr	2	3	3	2	–	4	3	19

Noch: 9. Straßenverkehrsunfälle, beteiligte Verkehrsteilnehmer, Verunglückte und Unfallursachen 2013 nach Verwaltungsbezirken

Noch: 9.3 Innerhalb und außerhalb von Ortschaften

Art des Nachweises	Noch: Verwaltungsbezirke						
	Kreis Paderborn	Reg.-Bez. Detmold	krfr. Stadt Bochum	krfr. Stadt Dortmund	krfr. Stadt Hagen	krfr. Stadt Hamm	krfr. Stadt Herne
Noch: Verunglückte Personen insgesamt							
verletzte Führer und Mitfahrer von							
Mofas, Kleinkrafträdern (Mopeds, Mokicks)	62	396	70	94	32	49	32
Motorzweirädern mit amtlichem Kennzeichen	75	479	82	115	35	35	29
Personenkraftwagen	762	4 577	653	1 133	414	363	190
Güterkraftfahrzeugen	35	182	15	35	18	17	8
Fahrrädern	334	1 794	146	313	34	185	73
verletzte Fußgänger	101	720	166	336	102	78	58
übrige Verletzte	32	181	47	81	65	15	16
Verletzte insgesamt	1 401	8 329	1 179	2 107	700	742	406
darunter im Alter von ... bis ... Jahren							
unter 6	26	132	9	40	8	6	3
6 – 15	129	649	66	160	35	61	53
18 – 21	140	777	75	120	51	69	20
21 – 25	147	794	106	203	81	68	36
65 und mehr	150	980	124	221	75	84	48
Polizeilich festgestellte Unfallursachen bei Unfällen mit Personenschaden							
Fehlverhalten der Fahrzeugführer	1 299	7 963	1 266	2 177	673	717	467
darunter							
Alkoholeinfluss	66	352	29	53	9	27	16
Einfl. and. berauschender Mittel	7	38	9	14	2	4	4
nicht angepaßte Geschwindigkeit	250	992	123	197	108	55	33
Nichtbeachten der Vorfahrt	160	1 244	114	266	61	115	54
Fehler beim Abbiegen	107	741	80	204	56	70	37
falsche Fahrbahnbenutzung	81	589	45	89	22	34	25
ungenügender Sicherheitsabstand	63	646	227	279	89	89	59
Fehler beim Überholen	26	241	29	51	15	26	11
falsches Verhalten gegenüber Fußgängern	48	350	97	184	58	39	36
Fehlverhalten bei Fußgängern	42	281	122	161	48	27	45
darunter							
Alkoholeinfluss	–	7	9	4	1	–	2
fahrzeugbezogene Mängel	17	59	7	23	7	10	5
unfallbezogene Ursachen	130	617	67	111	27	37	21
Straßenverhältnisse	79	372	49	78	19	25	9
Witterungseinflüsse	17	80	14	13	1	5	5
Hindernisse und sonstige	34	165	4	20	7	7	7

Noch: **9. Straßenverkehrsunfälle, beteiligte Verkehrsteilnehmer, Verunglückte und Unfallursachen 2013 nach Verwaltungsbezirken**

Noch: **9.3 Innerhalb und außerhalb von Ortschaften**

Art des Nachweises	Noch: Verwaltungsbezirke							
	Ennepe-Ruhr-Kreis	Hochsauerlandkreis	Märkischer Kreis	Kreis Olpe	Kreis Siegen-Wittgenstein	Kreis Soest	Kreis Unna	Reg.-Bez. Arnsberg
Noch: Verunglückte Personen insgesamt								
verletzte Führer und Mitfahrer von								
Mofas, Kleinkrafträdern (Mopeds, Mokicks)	81	36	96	32	57	53	82	714
Motorzweirädern mit amtlichem Kennzeichen	108	143	164	68	65	93	130	1 067
Personenkraftwagen	556	575	927	355	571	606	930	7 273
Güterkraftfahrzeugen	27	28	35	18	29	31	42	303
Fahrrädern	124	125	116	39	63	268	293	1 779
verletzte Fußgänger	136	103	175	58	79	78	160	1 529
übrige Verletzte	31	13	28	4	48	21	19	388
Verletzte insgesamt	1 063	1 023	1 541	574	912	1 150	1 656	13 053
darunter im Alter von ... bis ... Jahren								
unter 6	15	16	16	11	12	9	20	165
6 – 15	65	63	111	38	54	76	144	926
18 – 21	78	87	170	74	99	107	117	1 067
21 – 25	113	117	155	65	110	119	155	1 328
65 und mehr	136	120	142	46	64	137	191	1 388
Polizeilich festgestellte Unfallursachen bei Unfällen mit Personenschaden								
Fehlverhalten der Fahrzeugführer	1 092	954	1 438	519	770	1 165	1 708	12 946
darunter								
Alkoholeinfluss	40	29	49	23	32	54	46	407
Einfl. and. berauschender Mittel	5	3	8	1	4	10	11	75
nicht angepaßte Geschwindigkeit	162	198	231	100	126	176	220	1 729
Nichtbeachten der Vorfahrt	97	91	174	48	89	171	232	1 512
Fehler beim Abbiegen	80	66	72	35	54	76	105	935
falsche Fahrbahnbenutzung	36	67	58	28	40	71	92	607
ungenügender Sicherheitsabstand	113	74	138	68	43	116	250	1 545
Fehler beim Überholen	27	29	38	23	18	38	41	346
falsches Verhalten gegenüber Fußgängern	104	75	99	31	29	47	79	878
Fehlverhalten bei Fußgängern	39	41	76	12	31	36	39	677
darunter								
Alkoholeinfluss	3	2	2	–	–	7	1	31
fahrzeugbezogene Mängel	10	13	20	3	9	15	20	142
unfallbezogene Ursachen	111	155	131	60	88	92	92	992
Straßenverhältnisse	89	114	105	43	58	55	55	699
Witterungseinflüsse	16	25	11	6	6	9	18	129
Hindernisse und sonstige	6	16	15	11	24	28	19	164

Unfälle mit Personenschaden in kreisfreien Städten und Kreisen in Nordrhein-Westfalen im Jahr 2013

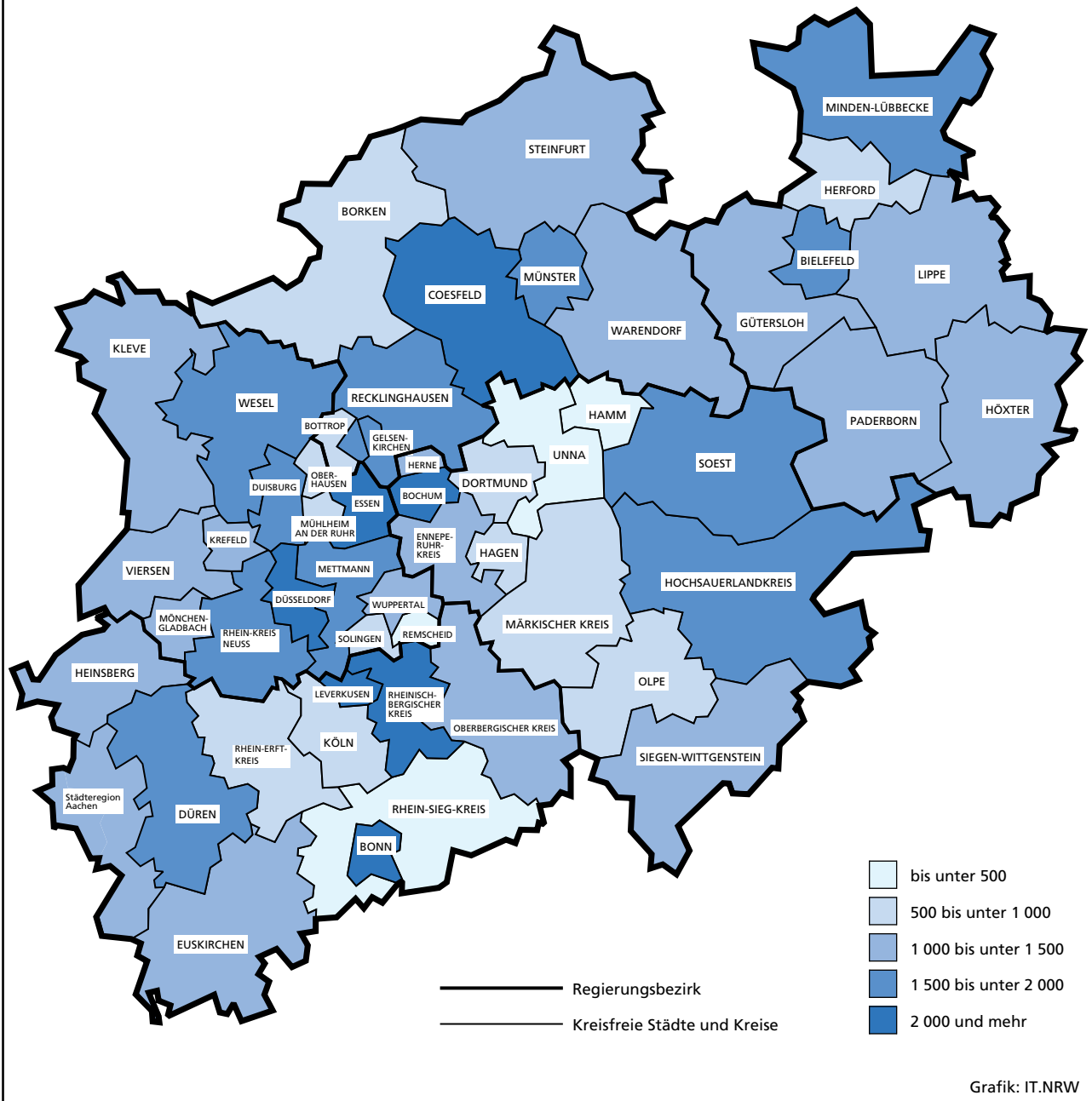

10. Straßenverkehrsunfälle und verunglückte Personen 2013 nach Verwaltungsbezirken

Verwaltungsbezirk	Straßenverkehrsunfälle				Verunglückte				
	insgesamt	davon			insgesamt	davon			
		mit Personenschaden	mit schwerwiegendem Sachschaden (i. e. S.)	sonstige Unfälle ¹⁾		Getötete	Schwer verletzte	Leicht verletzte	
a = Zusammen b = innerhalb von Ortschaften c = außerhalb von Ortschaften d = auf Bundesautobahnen									
Kreisfreie Städte									
Düsseldorf	a	2 953	2 352	458	143	2 905	7	376	2 522
	b	2 795	2 244	416	135	2 750	6	352	2 392
	c	66	48	15	3	59	–	9	50
	d	92	60	27	5	96	1	15	80
Duisburg	a	1 941	1 446	374	121	1 774	10	256	1 508
	b	1 642	1 262	274	106	1 519	3	223	1 293
	c	37	26	7	4	29	1	5	23
	d	262	158	93	11	226	6	28	192
Essen	a	2 192	1 646	428	118	2 076	3	346	1 727
	b	2 011	1 517	384	110	1 910	3	322	1 585
	c	40	35	4	1	43	–	7	36
	d	141	94	40	7	123	–	17	106
Krefeld	a	1 004	759	184	61	901	4	148	749
	b	944	714	171	59	837	4	132	701
	c	32	28	4	–	41	–	9	32
	d	28	17	9	2	23	–	7	16
Mönchengladbach	a	1 156	865	236	55	1 105	4	206	895
	b	1 014	773	190	51	966	2	168	796
	c	66	51	15	–	77	1	22	54
	d	76	41	31	4	62	1	16	45
Mülheim an der Ruhr	a	599	466	103	30	594	1	82	511
	b	513	415	69	29	517	1	69	447
	c	–	–	–	–	–	–	–	–
	d	86	51	34	1	77	–	13	64
Oberhausen	a	845	633	177	35	781	–	97	684
	b	732	564	136	32	681	–	84	597
	c	1	1	–	–	1	–	–	1
	d	112	68	41	3	99	–	13	86
Remscheid	a	393	306	61	26	377	1	58	318
	b	337	264	49	24	322	1	50	271
	c	27	21	6	–	25	–	4	21
	d	29	21	6	2	30	–	4	26
Solingen	a	562	435	95	32	537	1	113	423
	b	524	405	89	30	496	–	103	393
	c	36	29	5	2	40	1	10	29
	d	2	1	1	–	1	–	–	1
Wuppertal	a	1 246	948	219	79	1 199	4	139	1 056
	b	1 131	858	199	74	1 073	2	118	953
	c	40	31	8	1	38	1	5	32
	d	75	59	12	4	88	1	16	71
Kreis Kleve	a	1 403	1 060	272	71	1 374	15	271	1 088
	b	776	585	149	42	695	2	112	581
	c	579	445	110	24	630	12	150	468
	d	48	30	13	5	49	1	9	39
Bedburg-Hau	a	73	58	15	–	77	1	19	57
	b	22	17	5	–	20	–	2	18
	c	51	41	10	–	57	1	17	39
	d	–	–	–	–	–	–	–	–
Emmerich am Rhein, Stadt	a	133	108	19	6	146	1	31	114
	b	78	65	8	5	79	–	16	63
	c	42	35	6	1	52	1	13	38
	d	13	8	5	–	15	–	2	13
Geldern, Stadt	a	151	115	29	7	146	1	35	110
	b	86	64	17	5	79	–	20	59
	c	65	51	12	2	67	1	15	51
	d	–	–	–	–	–	–	–	–
Goch, Stadt	a	157	123	22	12	154	2	25	127
	b	109	87	13	9	103	1	16	86
	c	44	33	9	2	46	1	9	36
	d	4	3	–	1	5	–	–	5
Issum	a	39	31	7	1	44	2	5	37
	b	10	7	3	–	7	–	–	7
	c	29	24	4	1	37	2	5	30
	d	–	–	–	–	–	–	–	–

1) Sonstige Unfälle unter Einfluss berauschender Mittel

Noch: 10. Straßenverkehrsunfälle und verunglückte Personen 2013 nach Verwaltungsbezirken

Verwaltungsbezirk	Straßenverkehrsunfälle				Verunglückte				
	insgesamt	davon			insgesamt	davon			
		mit Personen- schaden	mit schwer- wiegendem Sachschaden (i. e. S.)	sonstige Unfälle ¹⁾		Getötete	Schwer- verletzte	Leicht- verletzte	
a = Zusammen b = innerhalb von Ortschaften c = außerhalb von Ortschaften d = auf Bundesautobahnen									
Noch: Kreis Kleve									
Kalkar, Stadt	a	58	39	15	4	44	–	8	36
	b	28	17	8	3	17	–	3	14
	c	30	22	7	1	27	–	5	22
	d	–	–	–	–	–	–	–	–
Kerken	a	48	36	9	3	52	–	15	37
	b	13	9	3	1	9	–	3	6
	c	30	22	6	2	38	–	10	28
	d	5	5	–	–	5	–	2	3
Kevelaer, Stadt	a	134	97	32	5	125	1	30	94
	b	81	60	18	3	72	–	16	56
	c	50	36	13	1	52	1	13	38
	d	3	1	1	1	1	–	1	–
Kleve, Stadt	a	233	179	43	11	220	1	20	199
	b	190	144	37	9	168	1	13	154
	c	43	35	6	2	52	–	7	45
	d	–	–	–	–	–	–	–	–
Kranenburg	a	50	43	6	1	54	1	7	46
	b	34	32	1	1	39	–	5	34
	c	16	11	5	–	15	1	2	12
	d	–	–	–	–	–	–	–	–
Rees, Stadt	a	69	53	13	3	65	–	16	49
	b	29	22	7	–	23	–	6	17
	c	34	28	5	1	37	–	9	28
	d	6	3	1	2	5	–	1	4
Rheurdt	a	19	16	3	–	19	1	5	13
	b	6	4	2	–	5	–	–	5
	c	11	11	–	–	13	1	5	7
	d	2	1	1	–	1	–	–	1
Straelen, Stadt	a	63	43	16	4	58	2	19	37
	b	28	22	5	1	23	–	5	18
	c	30	19	8	3	29	2	13	14
	d	5	2	3	–	6	–	1	5
Uedem	a	58	37	18	3	50	1	10	39
	b	28	11	15	2	21	–	3	18
	c	29	25	3	1	28	1	7	20
	d	1	1	–	–	1	–	–	1
Wachtendonk	a	45	34	6	5	54	–	13	41
	b	12	8	2	2	13	–	2	11
	c	28	23	3	2	36	–	11	25
	d	5	3	1	1	5	–	–	5
Weeze	a	73	48	19	6	66	1	13	52
	b	22	16	5	1	17	–	2	15
	c	47	29	13	5	44	–	9	35
	d	4	3	1	–	5	1	2	2
Kreis Mettmann	a	1 993	1 514	361	118	1 937	14	353	1 570
	b	1 454	1 137	217	100	1 392	5	261	1 126
	c	241	189	46	6	259	4	41	214
	d	298	188	98	12	286	5	51	230
Erkrath, Stadt	a	117	84	27	6	104	–	16	88
	b	93	66	21	6	81	–	14	67
	c	12	9	3	–	10	–	2	8
	d	12	9	3	–	13	–	–	13
Haan, Stadt	a	143	108	27	8	140	2	23	115
	b	109	86	17	6	112	–	14	98
	c	7	3	4	–	3	–	–	3
	d	27	19	6	2	25	2	9	14
Heiligenhaus, Stadt	a	75	50	17	8	68	–	11	57
	b	68	43	17	8	59	–	9	50
	c	7	7	–	–	9	–	2	7
	d	–	–	–	–	–	–	–	–
Hilden, Stadt	a	273	216	48	9	255	2	30	223
	b	219	181	31	7	207	2	26	179
	c	9	7	2	–	8	–	–	8
	d	45	28	15	2	40	–	4	36

Noch: 10. Straßenverkehrsunfälle und verunglückte Personen 2013 nach Verwaltungsbezirken

Verwaltungsbezirk a = Zusammen b = innerhalb von Ortschaften c = außerhalb von Ortschaften d = auf Bundesautobahnen	Straßenverkehrsunfälle				Verunglückte				
	insgesamt	davon			insgesamt	davon			
		mit Personen- schaden	mit schwer- wiegendem Sachschaden (i. e. S.)	sonstige Unfälle ¹⁾		Getötete	Schwer- verletzte	Leicht- verletzte	
Noch: Kreis Mettmann									
Langenfeld (Rheinland), Stadt	a	277	232	31	14	289	2	50	237
	b	206	173	21	12	207	1	33	173
	c	35	28	6	1	41	–	5	36
	d	36	31	4	1	41	1	12	28
Mettmann, Stadt	a	141	107	27	7	146	2	36	108
	b	113	84	22	7	109	–	31	78
	c	28	23	5	–	37	2	5	30
	d	–	–	–	–	–	–	–	–
Monheim am Rhein, Stadt	a	123	100	10	13	128	–	15	113
	b	98	81	5	12	99	–	13	86
	c	22	18	3	1	28	–	2	26
	d	3	1	2	–	1	–	–	1
Ratingen, Stadt	a	468	342	106	20	458	2	81	375
	b	240	198	29	13	236	–	54	182
	c	67	54	11	2	69	1	8	60
	d	161	90	66	5	153	1	19	133
Velbert, Stadt	a	307	223	57	27	278	3	77	198
	b	248	179	45	24	221	1	55	165
	c	46	35	10	1	45	1	16	28
	d	13	9	2	2	12	1	6	5
Wülfrath, Stadt	a	69	52	11	6	71	1	14	56
	b	60	46	9	5	61	1	12	48
	c	8	5	2	1	9	–	1	8
	d	1	1	–	–	1	–	1	–
Rhein-Kreis Neuss	a	1 871	1 442	353	76	1 812	9	322	1 481
	b	1 336	1 064	210	62	1 259	3	181	1 075
	c	311	244	58	9	351	4	96	251
	d	224	134	85	5	202	2	45	155
Dormagen, Stadt	a	234	186	40	8	240	2	42	196
	b	172	137	29	6	157	1	24	132
	c	50	42	8	–	64	–	15	49
	d	12	7	3	2	19	1	3	15
Grevenbroich, Stadt	a	298	237	47	14	304	2	58	244
	b	195	155	30	10	189	–	28	161
	c	86	70	13	3	98	2	27	69
	d	17	12	4	1	17	–	3	14
Jüchen	a	91	66	21	4	91	–	20	71
	b	46	36	7	3	45	–	8	37
	c	28	19	8	1	29	–	9	20
	d	17	11	6	–	17	–	3	14
Kaarst, Stadt	a	164	123	39	2	156	–	23	133
	b	101	82	18	1	93	–	10	83
	c	32	19	12	1	25	–	4	21
	d	31	22	9	–	38	–	9	29
Korschenbroich, Stadt	a	99	81	14	4	100	–	21	79
	b	70	57	10	3	67	–	14	53
	c	27	22	4	1	31	–	7	24
	d	2	2	–	–	2	–	–	2
Meerbusch, Stadt	a	188	139	44	5	172	–	28	144
	b	126	100	23	3	116	–	14	102
	c	23	21	2	–	29	–	8	21
	d	39	18	19	2	27	–	6	21
Neuss, Stadt	a	750	572	143	35	694	4	112	578
	b	597	473	91	33	563	2	78	483
	c	47	37	8	2	49	1	13	35
	d	106	62	44	–	82	1	21	60
Rommerskirchen	a	47	38	5	4	55	1	18	36
	b	29	24	2	3	29	–	5	24
	c	18	14	3	1	26	1	13	12
	d	–	–	–	–	–	–	–	–

Anmerkung Seite 169

Noch: 10. Straßenverkehrsunfälle und verunglückte Personen 2013 nach Verwaltungsbezirken

Verwaltungsbezirk		Straßenverkehrsunfälle				Verunglückte			
		insgesamt	davon			insgesamt	davon		
			mit Personen- schaden	mit schwer- wiegendem Sachschaden (i. e. S.)	sonstige Unfälle ¹⁾		Getötete	Schwer- verletzte	Leicht- verletzte
	a = Zusammen b = innerhalb von Ortschaften c = außerhalb von Ortschaften d = auf Bundesautobahnen								
Kreis Viersen	a	1 272	973	250	49	1 223	14	245	964
	b	814	631	142	41	720	3	129	588
	c	334	269	57	8	398	6	78	314
	d	124	73	51	–	105	5	38	62
Brüggen	a	42	39	1	2	47	–	11	36
	b	25	24	–	1	24	–	5	19
	c	17	15	1	1	23	–	6	17
	d	–	–	–	–	–	–	–	–
Grefrath	a	46	31	13	2	49	–	6	43
	b	22	13	8	1	16	–	–	16
	c	24	18	5	1	33	–	6	27
	d	–	–	–	–	–	–	–	–
Kempen, Stadt	a	181	139	35	7	165	2	34	129
	b	113	88	19	6	95	–	19	76
	c	57	46	10	1	64	2	13	49
	d	11	5	6	–	6	–	2	4
Nettetal, Stadt	a	201	149	42	10	193	2	31	160
	b	130	98	24	8	114	–	14	100
	c	57	44	11	2	71	2	14	55
	d	14	7	7	–	8	–	3	5
Niederkrüchten	a	60	46	11	3	65	1	17	47
	b	26	19	5	2	22	–	3	19
	c	18	14	3	1	18	–	2	16
	d	16	13	3	–	25	1	12	12
Schwalmtal	a	91	72	15	4	98	1	20	77
	b	41	34	4	3	39	–	8	31
	c	40	34	5	1	55	1	11	43
	d	10	4	6	–	4	–	1	3
Tönisvorst, Stadt	a	97	77	17	3	89	1	16	72
	b	57	43	12	2	47	1	7	39
	c	40	34	5	1	42	–	9	33
	d	–	–	–	–	–	–	–	–
Viersen, Stadt	a	336	267	58	11	325	3	72	250
	b	274	219	44	11	251	2	57	192
	c	36	31	5	–	47	1	7	39
	d	26	17	9	–	27	–	8	19
Willich, Stadt	a	218	153	58	7	192	4	38	150
	b	126	93	26	7	112	–	16	96
	c	45	33	12	–	45	–	10	35
	d	47	27	20	–	35	4	12	19
Kreis Wesel	a	1 932	1 497	351	84	1 899	11	342	1 546
	b	1 239	985	189	65	1 157	4	186	967
	c	528	414	99	15	593	7	124	462
	d	165	98	63	4	149	–	32	117
Alpen	a	65	55	8	2	76	–	13	63
	b	24	19	5	–	22	–	2	20
	c	40	35	3	2	53	–	10	43
	d	1	1	–	–	1	–	1	–
Dinslaken, Stadt	a	334	257	65	12	337	1	51	285
	b	299	233	54	12	301	1	42	258
	c	24	19	5	–	26	–	8	18
	d	11	5	6	–	10	–	1	9
Hamminkeln, Stadt	a	101	71	28	2	92	2	25	65
	b	32	24	7	1	25	1	5	19
	c	56	40	16	–	50	1	11	38
	d	13	7	5	1	17	–	9	8
Hünxe	a	94	64	27	3	86	–	17	69
	b	20	17	1	2	18	–	3	15
	c	35	29	6	–	38	–	10	28
	d	39	18	20	1	30	–	4	26
Kamp-Lintfort, Stadt	a	155	119	31	5	144	–	17	127
	b	105	83	18	4	99	–	12	87
	c	36	28	7	1	35	–	3	32
	d	14	8	6	–	10	–	2	8

Noch: 10. Straßenverkehrsunfälle und verunglückte Personen 2013 nach Verwaltungsbezirken

Verwaltungsbezirk	Straßenverkehrsunfälle				Verunglückte				
	insgesamt	davon			insgesamt	davon			
		mit Personenschaden	mit schwerwiegendem Sachschaden (i. e. S.)	sonstige Unfälle ¹⁾		Getötete	Schwer verletzte	Leicht verletzte	
a = Zusammen b = innerhalb von Ortschaften c = außerhalb von Ortschaften d = auf Bundesautobahnen									
Noch: Kreis Wesel									
Moers, Stadt	a	429	310	87	32	397	2	69	326
	b	254	185	44	25	218	–	35	183
	c	119	89	25	5	134	2	27	105
	d	56	36	18	2	45	–	7	38
Neukirchen-Vluyn, Stadt	a	124	98	25	1	118	–	14	104
	b	61	50	10	1	53	–	7	46
	c	46	34	12	–	46	–	4	42
	d	17	14	3	–	19	–	3	16
Rheinberg, Stadt	a	86	70	13	3	88	2	11	75
	b	60	50	8	2	54	1	5	48
	c	25	19	5	1	33	1	6	26
	d	1	1	–	–	1	–	–	1
Schermbeck	a	49	38	11	–	47	–	16	31
	b	17	15	2	–	15	–	7	8
	c	29	22	7	–	31	–	9	22
	d	3	1	2	–	1	–	–	1
Sonsbeck	a	53	34	16	3	47	–	11	36
	b	24	12	10	2	13	–	2	11
	c	20	15	4	1	19	–	4	15
	d	9	7	2	–	15	–	5	10
Voerde (Niederrhein), Stadt	a	95	78	12	5	92	2	18	72
	b	75	61	10	4	72	–	13	59
	c	20	17	2	1	20	2	5	13
	d	–	–	–	–	–	–	–	–
Wesel, Stadt	a	279	242	23	14	291	1	68	222
	b	231	200	20	11	225	1	48	176
	c	47	42	2	3	66	–	20	46
	d	1	–	1	–	–	–	–	–
Xanten, Stadt	a	68	61	5	2	84	1	12	71
	b	37	36	–	1	42	–	5	37
	c	31	25	5	1	42	1	7	34
	d	–	–	–	–	–	–	–	–
Regierungsbezirk Düsseldorf	a	21 362	16 342	3 922	1 098	20 494	98	3 354	17 042
	b	17 262	13 418	2 884	960	16 294	39	2 490	13 765
	c	2 338	1 831	434	73	2 584	37	560	1 987
	d	1 762	1 093	604	65	1 616	22	304	1 290
Kreisfreie Städte									
Bonn	a	1 721	1 372	283	66	1 673	8	166	1 499
	b	1 525	1 236	231	58	1 471	8	146	1 317
	c	44	36	6	2	46	–	4	42
	d	152	100	46	6	156	–	16	140
Köln	a	5 592	4 416	888	288	5 628	24	641	4 963
	b	4 866	3 921	681	264	4 887	19	550	4 318
	c	128	90	34	4	133	2	16	115
	d	598	405	173	20	608	3	75	530
Leverkusen	a	746	596	117	33	765	–	86	679
	b	627	504	92	31	622	–	70	552
	c	6	6	–	–	7	–	2	5
	d	113	86	25	2	136	–	14	122
Städteregion Aachen	a	2 617	1 995	496	126	2 540	5	331	2 204
	b	2 223	1 719	385	119	2 130	2	234	1 894
	c	250	212	35	3	304	2	78	224
	d	144	64	76	4	106	1	19	86
Aachen, kreisfreie Stadt	a	1 366	1 050	244	72	1 334	–	135	1 199
	b	1 226	963	196	67	1 200	–	111	1 089
	c	62	52	9	1	73	–	14	59
	d	78	35	39	4	61	–	10	51
Alsdorf, Stadt	a	196	149	41	6	186	2	17	167
	b	156	120	31	5	146	2	12	132
	c	33	27	5	1	38	–	5	33
	d	7	2	5	–	2	–	–	2

Anmerkung Seite 169

Noch: 10. Straßenverkehrsunfälle und verunglückte Personen 2013 nach Verwaltungsbezirken

Verwaltungsbezirk	Straßenverkehrsunfälle				Verunglückte				
	insgesamt	davon			insgesamt	davon			
		mit Personenschaden	mit schwerwiegendem Sachschaden (i. e. S.)	sonstige Unfälle ¹⁾		Getötete	Schwerverletzte	Leichtverletzte	
a = Zusammen b = innerhalb von Ortschaften c = außerhalb von Ortschaften d = auf Bundesautobahnen									
Noch: Städteregion Aachen									
Baesweiler, Stadt	a	66	53	10	3	63	1	3	59
	b	59	47	9	3	56	–	3	53
	c	7	6	1	–	7	1	–	6
	d	–	–	–	–	–	–	–	–
Eschweiler, Stadt	a	331	232	87	12	302	1	52	249
	b	251	187	52	12	231	–	33	198
	c	33	25	8	–	39	–	11	28
	d	47	20	27	–	32	1	8	23
Herzogenrath, Stadt	a	138	105	26	7	129	–	24	105
	b	128	96	25	7	111	–	15	96
	c	10	9	1	–	18	–	9	9
	d	–	–	–	–	–	–	–	–
Monschau, Stadt	a	59	49	9	1	63	–	11	52
	b	41	32	8	1	40	–	4	36
	c	18	17	1	–	23	–	7	16
	d	–	–	–	–	–	–	–	–
Roetgen	a	17	15	2	–	18	–	5	13
	b	10	8	2	–	9	–	1	8
	c	7	7	–	–	9	–	4	5
	d	–	–	–	–	–	–	–	–
Simmerath	a	91	68	19	4	93	–	20	73
	b	61	42	15	4	53	–	8	45
	c	30	26	4	–	40	–	12	28
	d	–	–	–	–	–	–	–	–
Stolberg (Rheinland), Stadt	a	175	139	23	13	174	1	38	135
	b	152	120	19	13	151	–	31	120
	c	23	19	4	–	23	1	7	15
	d	–	–	–	–	–	–	–	–
Würselen, Stadt	a	178	135	35	8	178	–	26	152
	b	139	104	28	7	133	–	16	117
	c	27	24	2	1	34	–	9	25
	d	12	7	5	–	11	–	1	10
Kreis Düren	a	1 275	980	233	62	1 247	12	218	1 017
	b	793	632	115	46	757	4	94	659
	c	383	303	69	11	411	7	95	309
	d	99	45	49	5	79	1	29	49
Aldenhoven	a	62	44	12	6	71	–	22	49
	b	23	17	3	3	22	–	6	16
	c	29	23	5	1	40	–	11	29
	d	10	4	4	2	9	–	5	4
Düren, Stadt	a	529	427	74	28	539	6	59	474
	b	469	376	66	27	453	3	37	413
	c	48	44	4	–	68	3	9	56
	d	12	7	4	1	18	–	13	5
Heimbach, Stadt	a	28	22	5	1	30	1	11	18
	b	5	4	1	–	4	–	1	3
	c	23	18	4	1	26	1	10	15
	d	–	–	–	–	–	–	–	–
Hürtgenwald	a	31	25	6	–	30	–	9	21
	b	10	7	3	–	9	–	4	5
	c	21	18	3	–	21	–	5	16
	d	–	–	–	–	–	–	–	–
Inden	a	27	22	5	–	28	–	8	20
	b	17	13	4	–	16	–	3	13
	c	10	9	1	–	12	–	5	7
	d	–	–	–	–	–	–	–	–
Jülich, Stadt	a	162	119	33	10	152	3	35	114
	b	91	69	15	7	84	–	14	70
	c	49	39	8	2	54	3	17	34
	d	22	11	10	1	14	–	4	10
Kreuzau	a	56	44	9	3	48	–	4	44
	b	38	33	4	1	35	–	4	31
	c	18	11	5	2	13	–	–	13
	d	–	–	–	–	–	–	–	–

Noch: 10. Straßenverkehrsunfälle und verunglückte Personen 2013 nach Verwaltungsbezirken

Verwaltungsbezirk		Straßenverkehrsunfälle				Verunglückte			
		insgesamt	davon			insgesamt	davon		
			mit Personen- schaden	mit schwer- wiegendem Sachschaden (i. e. S.)	sonstige Unfälle ¹⁾		Getötete	Schwer- verletzte	Leicht- verletzte
a = Zusammen b = innerhalb von Ortschaften c = außerhalb von Ortschaften d = auf Bundesautobahnen									
Noch: Kreis Düren									
Langerwehe	a	61	46	13	2	56	–	10	46
	b	32	27	4	1	32	–	6	26
	c	17	15	1	1	18	–	4	14
	d	12	4	8	–	6	–	–	6
Linnich, Stadt	a	49	40	7	2	45	–	8	37
	b	23	20	3	–	24	–	2	22
	c	26	20	4	2	21	–	6	15
	d	–	–	–	–	–	–	–	–
Merzenich	a	43	32	10	1	43	–	3	40
	b	14	11	2	1	11	–	2	9
	c	18	15	3	–	21	–	–	21
	d	11	6	5	–	11	–	1	10
Nideggen, Stadt	a	41	32	7	2	38	–	13	25
	b	17	15	1	1	20	–	7	13
	c	24	17	6	1	18	–	6	12
	d	–	–	–	–	–	–	–	–
Niederzier	a	63	42	16	5	49	1	13	35
	b	32	21	7	4	23	1	5	17
	c	18	15	3	–	18	–	6	12
	d	13	6	6	1	8	–	2	6
Nörvenich	a	34	26	7	1	33	–	6	27
	b	10	8	1	1	11	–	2	9
	c	24	18	6	–	22	–	4	18
	d	–	–	–	–	–	–	–	–
Titz	a	43	25	18	–	34	1	9	24
	b	5	5	–	–	5	–	1	4
	c	19	13	6	–	16	–	4	12
	d	19	7	12	–	13	1	4	8
Vettweiß	a	46	34	11	1	51	–	8	43
	b	7	6	1	–	8	–	–	8
	c	39	28	10	1	43	–	8	35
	d	–	–	–	–	–	–	–	–
Rhein-Erft-Kreis		1 759	1 344	312	103	1 676	8	226	1 442
	b	1 091	863	153	75	994	2	113	879
	c	444	353	70	21	492	4	74	414
	d	224	128	89	7	190	2	39	149
Bedburg, Stadt	a	85	56	20	9	66	1	7	58
	b	54	39	8	7	45	–	4	41
	c	13	11	2	–	14	1	1	12
	d	18	6	10	2	7	–	2	5
Bergheim, Stadt	a	197	157	32	8	191	–	19	172
	b	140	116	18	6	125	–	10	115
	c	41	33	6	2	50	–	4	46
	d	16	8	8	–	16	–	5	11
Brühl, Stadt	a	149	123	22	4	141	–	14	127
	b	117	99	14	4	111	–	9	102
	c	17	16	1	–	21	–	3	18
	d	15	8	7	–	9	–	2	7
Elsdorf, LStadt	a	73	53	16	4	73	–	10	63
	b	36	30	5	1	38	–	4	34
	c	30	20	8	2	29	–	4	25
	d	7	3	3	1	6	–	2	4
Erfstadt, Stadt	a	204	151	38	15	171	–	39	132
	b	99	78	12	9	84	–	16	68
	c	64	52	7	5	66	–	19	47
	d	41	21	19	1	21	–	4	17
Frechen, Stadt	a	210	156	40	14	220	1	26	193
	b	126	98	18	10	116	–	12	104
	c	54	38	12	4	67	1	7	59
	d	30	20	10	–	37	–	7	30
Hürth, Stadt	a	230	183	33	14	242	1	16	225
	b	154	123	20	11	155	1	8	146
	c	63	53	7	3	76	–	8	68
	d	13	7	6	–	11	–	–	11

Anmerkung Seite 169

Noch: 10. Straßenverkehrsunfälle und verunglückte Personen 2013 nach Verwaltungsbezirken

Verwaltungsbezirk	Straßenverkehrsunfälle				Verunglückte				
	insgesamt	davon			insgesamt	davon			
		mit Personenschaden	mit schwerwiegendem Sachschaden (i. e. S.)	sonstige Unfälle ¹⁾		Getötete	Schwerverletzte	Leichtverletzte	
a = Zusammen b = innerhalb von Ortschaften c = außerhalb von Ortschaften d = auf Bundesautobahnen									
Noch: Rhein-Erft-Kreis									
Kerpen, Stadt	a	317	225	72	20	284	4	50	230
	b	171	122	34	15	141	–	27	114
	c	75	57	16	2	72	2	11	59
	d	71	46	22	3	71	2	12	57
Pulheim, Stadt	a	184	150	23	11	184	1	27	156
	b	117	94	15	8	108	1	12	95
	c	67	56	8	3	76	–	15	61
	d	–	–	–	–	–	–	–	–
Wesseling, Stadt	a	110	90	16	4	104	–	18	86
	b	77	64	9	4	71	–	11	60
	c	20	17	3	–	21	–	2	19
	d	13	9	4	–	12	–	5	7
Kreis Euskirchen	a	934	694	205	35	897	9	220	668
	b	472	349	100	23	425	3	81	341
	c	401	307	83	11	420	6	118	296
	d	61	38	22	1	52	–	21	31
Bad Münstereifel, Stadt	a	57	49	8	–	60	–	20	40
	b	22	19	3	–	21	–	5	16
	c	35	30	5	–	39	–	15	24
	d	–	–	–	–	–	–	–	–
Blankenheim	a	56	37	15	4	53	1	14	38
	b	16	11	2	3	14	–	5	9
	c	40	26	13	1	39	1	9	29
	d	–	–	–	–	–	–	–	–
Dahlem	a	24	17	7	–	22	–	6	16
	b	5	2	3	–	3	–	1	2
	c	19	15	4	–	19	–	5	14
	d	–	–	–	–	–	–	–	–
Euskirchen, Stadt	a	314	236	65	13	299	–	63	236
	b	223	167	46	10	204	–	32	172
	c	80	61	16	3	84	–	25	59
	d	11	8	3	–	11	–	6	5
Hellenthal	a	31	24	6	1	29	2	14	13
	b	12	6	6	–	7	1	2	4
	c	19	18	–	1	22	1	12	9
	d	–	–	–	–	–	–	–	–
Kall	a	49	34	12	3	49	–	13	36
	b	22	15	6	1	24	–	5	19
	c	27	19	6	2	25	–	8	17
	d	–	–	–	–	–	–	–	–
Mechernich, Stadt	a	149	103	41	5	129	2	30	97
	b	61	45	12	4	52	–	11	41
	c	75	52	23	–	71	2	17	52
	d	13	6	6	1	6	–	2	4
Nettersheim	a	23	15	8	–	22	–	9	13
	b	5	4	1	–	4	–	1	3
	c	9	6	3	–	6	–	2	4
	d	9	5	4	–	12	–	6	6
Schleiden, Stadt	a	51	42	6	3	50	1	14	35
	b	26	23	1	2	25	1	5	19
	c	25	19	5	1	25	–	9	16
	d	–	–	–	–	–	–	–	–
Weilerswist	a	92	71	19	2	87	1	18	68
	b	34	26	7	1	31	–	4	27
	c	30	26	3	1	33	1	7	25
	d	28	19	9	–	23	–	7	16
Zülpich, Stadt	a	88	66	18	4	97	2	19	76
	b	46	31	13	2	40	1	10	29
	c	42	35	5	2	57	1	9	47
	d	–	–	–	–	–	–	–	–

Noch: 10. Straßenverkehrsunfälle und verunglückte Personen 2013 nach Verwaltungsbezirken

Verwaltungsbezirk		Straßenverkehrsunfälle			Verunglückte				
		insgesamt	davon		insgesamt	davon			
			mit Personenschaden	mit schwerwiegendem Sachschaden (i. e. S.)		sonstige Unfälle ¹⁾	Getötete	Schwer verletzte	Leicht verletzte
a = Zusammen b = innerhalb von Ortschaften c = außerhalb von Ortschaften d = auf Bundesautobahnen									
Kreis Heinsberg	a	1 147	883	225	39	1 135	10	205	920
	b	764	587	144	33	702	2	113	587
	c	337	266	65	6	382	8	79	295
	d	46	30	16	–	51	–	13	38
Erkelenz, Stadt	a	181	143	27	11	187	1	35	151
	b	99	80	11	8	95	1	11	83
	c	59	46	10	3	62	–	13	49
	d	23	17	6	–	30	–	11	19
Gangelt	a	48	37	11	–	46	–	14	32
	b	33	24	9	–	26	–	9	17
	c	15	13	2	–	20	–	5	15
	d	–	–	–	–	–	–	–	–
Geilenkirchen, Stadt	a	157	107	44	6	130	4	27	99
	b	100	72	23	5	83	–	12	71
	c	57	35	21	1	47	4	15	28
	d	–	–	–	–	–	–	–	–
Heinsberg, Stadt	a	226	173	47	6	242	2	34	206
	b	139	106	28	5	134	1	14	119
	c	74	58	15	1	92	1	19	72
	d	13	9	4	–	16	–	1	15
Hückelhoven, Stadt	a	177	148	25	4	174	–	31	143
	b	147	127	16	4	146	–	25	121
	c	20	17	3	–	23	–	5	18
	d	10	4	6	–	5	–	1	4
Selfkant	a	46	31	11	4	41	2	4	35
	b	26	14	8	4	18	–	3	15
	c	20	17	3	–	23	2	1	20
	d	–	–	–	–	–	–	–	–
Übach-Palenberg, Stadt	a	102	72	27	3	98	1	17	80
	b	92	64	25	3	82	–	17	65
	c	10	8	2	–	16	1	–	15
	d	–	–	–	–	–	–	–	–
Waldfeucht	a	34	27	7	–	35	–	8	27
	b	20	14	6	–	17	–	4	13
	c	14	13	1	–	18	–	4	14
	d	–	–	–	–	–	–	–	–
Wassenberg, Stadt	a	80	62	14	4	83	–	20	63
	b	51	38	10	3	45	–	9	36
	c	29	24	4	1	38	–	11	27
	d	–	–	–	–	–	–	–	–
Wegberg, Stadt	a	96	83	12	1	99	–	15	84
	b	57	48	8	1	56	–	9	47
	c	39	35	4	–	43	–	6	37
	d	–	–	–	–	–	–	–	–
Oberbergischer Kreis	a	1 181	850	276	55	1 117	11	269	837
	b	650	477	135	38	583	4	124	455
	c	469	342	111	16	493	7	134	352
	d	62	31	30	1	41	–	11	30
Bergneustadt, Stadt	a	61	46	12	3	48	–	15	33
	b	47	37	7	3	38	–	10	28
	c	14	9	5	–	10	–	5	5
	d	–	–	–	–	–	–	–	–
Engelskirchen	a	66	44	19	3	59	–	12	47
	b	31	23	7	1	30	–	8	22
	c	20	14	4	2	21	–	4	17
	d	15	7	8	–	8	–	–	8
Gummersbach, Stadt	a	204	156	43	5	202	1	33	168
	b	155	122	28	5	154	1	20	133
	c	44	32	12	–	46	–	12	34
	d	5	2	3	–	2	–	1	1
Hückeswagen, Stadt	a	46	34	6	6	44	1	17	26
	b	24	17	2	5	20	–	7	13
	c	22	17	4	1	24	1	10	13
	d	–	–	–	–	–	–	–	–

Anmerkung Seite 169

Noch: 10. Straßenverkehrsunfälle und verunglückte Personen 2013 nach Verwaltungsbezirken

Verwaltungsbezirk		Straßenverkehrsunfälle			Verunglückte				
		insgesamt	davon		insgesamt	davon			
			mit Personenschaden	mit schwerwiegendem Sachschaden (i. e. S.)		sonstige Unfälle ¹⁾	Getötete	Schwer verletzte	Leicht verletzte
a = Zusammen b = innerhalb von Ortschaften c = außerhalb von Ortschaften d = auf Bundesautobahnen									
Noch: Oberbergischer Kreis									
Lindlar	a	79	56	18	5	91	1	19	71
	b	35	23	9	3	36	–	8	28
	c	44	33	9	2	55	1	11	43
	d	–	–	–	–	–	–	–	–
Marientheide	a	60	46	11	3	61	–	12	49
	b	31	21	8	2	26	–	4	22
	c	29	25	3	1	35	–	8	27
	d	–	–	–	–	–	–	–	–
Morsbach	a	43	27	13	3	31	1	8	22
	b	18	12	3	3	13	–	4	9
	c	25	15	10	–	18	1	4	13
	d	–	–	–	–	–	–	–	–
Nümbrecht	a	75	49	21	5	68	1	22	45
	b	28	21	5	2	26	–	8	18
	c	47	28	16	3	42	1	14	27
	d	–	–	–	–	–	–	–	–
Radevormwald, Stadt	a	85	67	16	2	85	–	26	59
	b	66	51	13	2	62	–	20	42
	c	19	16	3	–	23	–	6	17
	d	–	–	–	–	–	–	–	–
Reichshof	a	128	85	39	4	120	1	30	89
	b	31	20	9	2	27	–	5	22
	c	70	48	20	2	67	1	15	51
	d	27	17	10	–	26	–	10	16
Waldbröl, Stadt	a	95	71	19	5	91	2	25	64
	b	58	41	13	4	50	2	11	37
	c	37	30	6	1	41	–	14	27
	d	–	–	–	–	–	–	–	–
Wiehl, Stadt	a	127	82	38	7	107	–	11	96
	b	71	49	18	4	58	–	6	52
	c	41	28	11	2	44	–	5	39
	d	15	5	9	1	5	–	–	5
Wipperfürth, Stadt	a	112	87	21	4	110	3	39	68
	b	55	40	13	2	43	1	13	29
	c	57	47	8	2	67	2	26	39
	d	–	–	–	–	–	–	–	–
Rheinisch-Bergischer Kreis		1 189	914	221	54	1 138	7	212	919
	b	849	670	134	45	808	4	129	675
	c	206	167	34	5	215	1	57	157
	d	134	77	53	4	115	2	26	87
Bergisch Gladbach, Stadt	a	450	353	70	27	419	–	56	363
	b	399	319	53	27	377	–	48	329
	c	30	23	7	–	28	–	7	21
	d	21	11	10	–	14	–	1	13
Burscheid, Stadt	a	116	76	34	6	113	1	21	91
	b	63	43	17	3	56	–	9	47
	c	20	13	5	2	20	–	4	16
	d	33	20	12	1	37	1	8	28
Kürten	a	73	55	15	3	76	–	18	58
	b	48	34	12	2	46	–	13	33
	c	25	21	3	1	30	–	5	25
	d	–	–	–	–	–	–	–	–
Leichlingen (Rheinland), Stadt	a	96	75	20	1	87	–	13	74
	b	74	58	15	1	67	–	6	61
	c	19	15	4	–	16	–	5	11
	d	3	2	1	–	4	–	2	2
Odenthal	a	46	43	3	–	53	–	15	38
	b	26	24	2	–	30	–	5	25
	c	20	19	1	–	23	–	10	13
	d	–	–	–	–	–	–	–	–
Overath, Stadt	a	152	117	30	5	143	3	26	114
	b	68	58	7	3	69	1	11	57
	c	44	35	7	2	46	1	11	34
	d	40	24	16	–	28	1	4	23

Noch: 10. Straßenverkehrsunfälle und verunglückte Personen 2013 nach Verwaltungsbezirken

Verwaltungsbezirk	Straßenverkehrsunfälle				Verunglückte				
	insgesamt	davon			insgesamt	davon			
		mit Personenschaden	mit schwerwiegendem Sachschaden (i. e. S.)	sonstige Unfälle ¹⁾		Getötete	Schwer verletzte	Leicht verletzte	
a = Zusammen b = innerhalb von Ortschaften c = außerhalb von Ortschaften d = auf Bundesautobahnen									
Noch: Rheinisch-Bergischer Kreis									
Rösrath, Stadt	a	105	79	22	4	107	2	27	78
	b	74	61	11	2	78	2	17	59
	c	13	10	3	–	13	–	4	9
	d	18	8	8	2	16	–	6	10
Wermelskirchen, Stadt	a	151	116	27	8	140	1	36	103
	b	97	73	17	7	85	1	20	64
	c	35	31	4	–	39	–	11	28
	d	19	12	6	1	16	–	5	11
Rhein-Sieg-Kreis	a	2 442	1 830	484	128	2 380	24	347	2 009
	b	1 566	1 203	262	101	1 452	6	166	1 280
	c	644	486	137	21	717	14	130	573
	d	232	141	85	6	211	4	51	156
Alfter	a	78	64	8	6	77	–	8	69
	b	56	45	6	5	49	–	6	43
	c	22	19	2	1	28	–	2	26
	d	–	–	–	–	–	–	–	–
Bad Honnef, Stadt	a	110	75	27	8	103	1	10	92
	b	85	61	16	8	83	–	5	78
	c	11	9	2	–	14	–	3	11
	d	14	5	9	–	6	1	2	3
Bornheim, Stadt	a	198	148	44	6	179	–	29	150
	b	130	102	25	3	116	–	20	96
	c	59	42	14	3	55	–	6	49
	d	9	4	5	–	8	–	3	5
Eitorf	a	56	36	19	1	45	1	6	38
	b	34	26	8	–	30	–	1	29
	c	22	10	11	1	15	1	5	9
	d	–	–	–	–	–	–	–	–
Hennef (Sieg), Stadt	a	194	152	33	9	198	4	25	169
	b	130	101	21	8	122	–	10	112
	c	53	43	9	1	66	2	14	50
	d	11	8	3	–	10	2	1	7
Königswinter, Stadt	a	178	131	39	8	176	–	29	147
	b	104	77	21	6	90	–	14	76
	c	47	40	6	1	63	–	10	53
	d	27	14	12	1	23	–	5	18
Lohmar, Stadt	a	146	105	34	7	155	1	27	127
	b	63	46	13	4	62	1	10	51
	c	55	41	13	1	66	–	9	57
	d	28	18	8	2	27	–	8	19
Meckenheim, Stadt	a	122	87	28	7	107	–	13	94
	b	63	47	10	6	56	–	4	52
	c	38	27	10	1	32	–	5	27
	d	21	13	8	–	19	–	4	15
Much	a	47	30	15	2	38	2	6	30
	b	18	10	7	1	10	–	2	8
	c	29	20	8	1	28	2	4	22
	d	–	–	–	–	–	–	–	–
Neunkirchen-Seelscheid	a	63	52	6	5	65	1	14	50
	b	34	26	5	3	34	–	6	28
	c	29	26	1	2	31	1	8	22
	d	–	–	–	–	–	–	–	–
Niederkassel, Stadt	a	94	76	11	7	101	1	10	90
	b	84	69	10	5	93	–	10	83
	c	10	7	1	2	8	1	–	7
	d	–	–	–	–	–	–	–	–
Rheinbach, Stadt	a	158	112	39	7	143	3	23	117
	b	87	64	16	7	71	–	8	63
	c	53	39	14	–	57	3	10	44
	d	18	9	9	–	15	–	5	10
Ruppichterath	a	64	47	12	5	66	2	12	52
	b	17	13	3	1	17	–	–	17
	c	47	34	9	4	49	2	12	35
	d	–	–	–	–	–	–	–	–

Anmerkung Seite 169

Noch: 10. Straßenverkehrsunfälle und verunglückte Personen 2013 nach Verwaltungsbezirken

Verwaltungsbezirk		Straßenverkehrsunfälle			Verunglückte				
		insgesamt	davon			insgesamt	davon		
			mit Personenschaden	mit schwerwiegendem Sachschaden (i. e. S.)	sonstige Unfälle ¹⁾		Getötete	Schwer verletzte	Leicht verletzte
a = Zusammen b = innerhalb von Ortschaften c = außerhalb von Ortschaften d = auf Bundesautobahnen									
Noch: Rhein-Sieg-Kreis									
Sankt Augustin, Stadt	a	262	205	50	7	267	2	35	230
	b	173	146	22	5	173	2	17	154
	c	30	21	9	–	36	–	6	30
	d	59	38	19	2	58	–	12	46
Siegburg, Stadt	a	202	148	45	9	183	1	27	155
	b	165	120	37	8	138	–	20	118
	c	24	18	5	1	31	–	5	26
	d	13	10	3	–	14	1	2	11
Swisttal	a	65	42	20	3	59	1	11	47
	b	29	19	7	3	24	–	3	21
	c	28	20	8	–	32	1	7	24
	d	8	3	5	–	3	–	1	2
Troisdorf, Stadt	a	292	228	41	23	293	3	35	255
	b	238	186	31	21	231	3	21	207
	c	30	23	6	1	34	–	6	28
	d	24	19	4	1	28	–	8	20
Wachtberg	a	47	39	6	2	51	–	6	45
	b	22	18	2	2	20	–	2	18
	c	25	21	4	–	31	–	4	27
	d	–	–	–	–	–	–	–	–
Windeck	a	66	53	7	6	74	1	21	52
	b	34	27	2	5	33	–	7	26
	c	32	26	5	1	41	1	14	26
	d	–	–	–	–	–	–	–	–
Regierungsbezirk Köln									
	a	20 603	15 874	3 740	989	20 196	118	2 921	17 157
	b	15 426	12 161	2 432	833	14 831	54	1 820	12 957
	c	3 312	2 568	644	100	3 620	51	787	2 782
	d	1 865	1 145	664	56	1 745	13	314	1 418
Kreisfreie Städte									
Bottrop	a	369	276	75	18	368	2	61	305
	b	252	191	44	17	233	1	35	197
	c	50	43	6	1	67	1	12	54
	d	67	42	25	–	68	–	14	54
Gelsenkirchen	a	983	751	174	58	934	5	143	786
	b	821	644	126	51	776	2	114	660
	c	100	72	22	6	104	1	16	87
	d	62	35	26	1	54	2	13	39
Münster	a	1 509	1 252	201	56	1 477	5	264	1 208
	b	1 302	1 114	138	50	1 274	3	212	1 059
	c	120	95	20	5	132	2	27	103
	d	87	43	43	1	71	–	25	46
Kreis Borken									
	a	1 653	1 318	278	57	1 647	26	311	1 310
	b	1 016	841	134	41	966	7	142	817
	c	585	445	126	14	630	18	155	457
	d	52	32	18	2	51	1	14	36
Ahaus, Stadt	a	214	168	36	10	209	2	24	183
	b	124	105	14	5	122	1	10	111
	c	90	63	22	5	87	1	14	72
	d	–	–	–	–	–	–	–	–
Bocholt, Stadt	a	355	286	59	10	333	1	58	274
	b	279	232	38	9	260	1	36	223
	c	76	54	21	1	73	–	22	51
	d	–	–	–	–	–	–	–	–
Borken, Stadt	a	187	159	24	4	184	–	28	156
	b	128	112	12	4	125	–	16	109
	c	59	47	12	–	59	–	12	47
	d	–	–	–	–	–	–	–	–
Gescher, Stadt	a	76	60	13	3	72	–	19	53
	b	31	25	4	2	26	–	4	22
	c	36	29	6	1	37	–	11	26
	d	9	6	3	–	9	–	4	5

Noch: 10. Straßenverkehrsunfälle und verunglückte Personen 2013 nach Verwaltungsbezirken

Verwaltungsbezirk	Straßenverkehrsunfälle				Verunglückte				
	insgesamt	davon			insgesamt	davon			
		mit Personen- schaden	mit schwer- wiegendem Sachschaden (i. e. S.)	sonstige Unfälle ¹⁾		Getötete	Schwer- verletzte	Leicht- verletzte	
a = Zusammen b = innerhalb von Ortschaften c = außerhalb von Ortschaften d = auf Bundesautobahnen									
Noch: Kreis Borken									
Gronau (Westfalen), Stadt	a	200	162	35	3	206	1	41	164
	b	167	138	26	3	172	–	32	140
	c	33	24	9	–	34	1	9	24
	d	–	–	–	–	–	–	–	–
Heek	a	41	28	13	–	43	6	12	25
	b	9	8	1	–	9	1	3	5
	c	18	13	5	–	24	4	5	15
	d	14	7	7	–	10	1	4	5
Heiden	a	50	40	8	2	49	–	10	39
	b	17	13	2	2	15	–	1	14
	c	22	20	2	–	26	–	8	18
	d	11	7	4	–	8	–	1	7
Isselburg, Stadt	a	52	40	10	2	51	–	17	34
	b	21	19	1	1	22	–	9	13
	c	26	18	7	1	21	–	5	16
	d	5	3	2	–	8	–	3	5
Legden	a	46	33	9	4	49	1	12	36
	b	11	9	2	–	13	1	1	11
	c	23	16	5	2	21	–	9	12
	d	12	8	2	2	15	–	2	13
Raesfeld	a	39	30	6	3	37	2	4	31
	b	17	12	3	2	13	–	3	10
	c	22	18	3	1	24	2	1	21
	d	–	–	–	–	–	–	–	–
Reken	a	50	41	8	1	52	3	9	40
	b	29	23	5	1	29	1	5	23
	c	21	18	3	–	23	2	4	17
	d	–	–	–	–	–	–	–	–
Rhede, Stadt	a	64	47	14	3	58	–	11	47
	b	34	26	6	2	29	–	2	27
	c	30	21	8	1	29	–	9	20
	d	–	–	–	–	–	–	–	–
Schöppingen	a	27	22	4	1	34	–	10	24
	b	10	7	2	1	8	–	3	5
	c	17	15	2	–	26	–	7	19
	d	–	–	–	–	–	–	–	–
Stadtlohn, Stadt	a	85	69	13	3	84	1	19	64
	b	55	45	7	3	48	1	9	38
	c	30	24	6	–	36	–	10	26
	d	–	–	–	–	–	–	–	–
Südlohn	a	30	24	6	–	35	1	9	25
	b	14	10	4	–	11	–	1	10
	c	16	14	2	–	24	1	8	15
	d	–	–	–	–	–	–	–	–
Velen, Stadt	a	45	36	6	3	49	5	11	33
	b	18	13	3	2	15	–	3	12
	c	26	22	3	1	33	5	8	20
	d	1	1	–	–	1	–	–	1
Vreden, Stadt	a	92	73	14	5	102	3	17	82
	b	52	44	4	4	49	1	4	44
	c	40	29	10	1	53	2	13	38
	d	–	–	–	–	–	–	–	–
Kreis Coesfeld	a	912	687	198	27	898	11	196	691
	b	441	336	83	22	372	2	61	309
	c	398	313	80	5	449	9	122	318
	d	73	38	35	–	77	–	13	64
Ascheberg	a	100	74	24	2	122	–	24	98
	b	31	25	5	1	28	–	6	22
	c	37	31	5	1	44	–	11	33
	d	32	18	14	–	50	–	7	43
Billerbeck, Stadt	a	42	34	8	–	49	–	12	37
	b	16	13	3	–	13	–	2	11
	c	26	21	5	–	36	–	10	26
	d	–	–	–	–	–	–	–	–

Anmerkung Seite 169

Noch: 10. Straßenverkehrsunfälle und verunglückte Personen 2013 nach Verwaltungsbezirken

Verwaltungsbezirk	Straßenverkehrsunfälle				Verunglückte				
	insgesamt	davon			insgesamt	davon			
		mit Personenschaden	mit schwerwiegendem Sachschaden (i. e. S.)	sonstige Unfälle ¹⁾		Getötete	Schwerverletzte	Leichtverletzte	
a = Zusammen b = innerhalb von Ortschaften c = außerhalb von Ortschaften d = auf Bundesautobahnen									
Noch: Kreis Coesfeld									
Coesfeld, Stadt	a	156	118	33	5	149	1	14	134
	b	97	70	23	4	77	1	8	68
	c	59	48	10	1	72	–	6	66
	d	–	–	–	–	–	–	–	–
Dülmen, Stadt	a	230	161	58	11	203	3	40	160
	b	131	93	27	11	110	–	18	92
	c	86	64	22	–	87	3	21	63
	d	13	4	9	–	6	–	1	5
Havixbeck	a	31	25	4	2	35	–	5	30
	b	10	8	–	2	8	–	–	8
	c	21	17	4	–	27	–	5	22
	d	–	–	–	–	–	–	–	–
Lüdinghausen, Stadt	a	103	80	19	4	100	4	31	65
	b	60	47	11	2	52	–	11	41
	c	43	33	8	2	48	4	20	24
	d	–	–	–	–	–	–	–	–
Nordkirchen	a	22	20	2	–	22	–	6	16
	b	12	11	1	–	12	–	2	10
	c	10	9	1	–	10	–	4	6
	d	–	–	–	–	–	–	–	–
Nottuln	a	76	60	14	2	78	1	20	57
	b	30	25	3	2	25	–	4	21
	c	32	27	5	–	42	1	13	28
	d	14	8	6	–	11	–	3	8
Olfen, Stadt	a	46	35	11	–	43	1	12	30
	b	20	16	4	–	16	–	5	11
	c	26	19	7	–	27	1	7	19
	d	–	–	–	–	–	–	–	–
Rosendahl	a	28	23	5	–	28	–	4	24
	b	7	6	1	–	8	–	2	6
	c	21	17	4	–	20	–	2	18
	d	–	–	–	–	–	–	–	–
Senden	a	78	57	20	1	69	1	28	40
	b	27	22	5	–	23	1	3	19
	c	37	27	9	1	36	–	23	13
	d	14	8	6	–	10	–	2	8
Kreis Recklinghausen	a	2 008	1 460	426	122	1 845	15	380	1 450
	b	1 480	1 136	245	99	1 394	9	275	1 110
	c	278	212	50	16	290	3	81	206
	d	250	112	131	7	161	3	24	134
Castrop-Rauxel, Stadt	a	236	169	51	16	212	2	33	177
	b	162	132	19	11	166	1	27	138
	d	25	18	5	2	25	–	5	20
	d	49	19	27	3	21	1	1	19
Datteln, Stadt	a	115	96	13	6	117	1	24	92
	b	89	72	12	5	88	1	14	73
	c	26	24	1	1	29	–	10	19
	d	–	–	–	–	–	–	–	–
Dorsten, Stadt	a	202	156	36	10	227	1	52	174
	b	141	117	17	7	152	1	31	120
	c	36	26	7	3	48	–	14	34
	d	25	13	12	–	27	–	7	20
Gladbeck, Stadt	a	243	169	60	14	218	1	39	178
	b	184	143	27	14	176	–	34	142
	c	16	9	7	–	13	–	3	10
	d	43	17	26	–	29	1	2	26
Haltern am See, Stadt	a	111	80	25	6	100	1	23	76
	b	54	39	11	4	42	–	10	32
	c	42	33	7	2	46	1	11	34
	d	15	8	7	–	12	–	2	10
Herten, Stadt	a	185	124	53	8	152	–	44	108
	b	153	105	41	7	130	–	37	93
	c	21	16	4	1	19	–	7	12
	d	11	3	8	–	3	–	–	3

Noch: 10. Straßenverkehrsunfälle und verunglückte Personen 2013 nach Verwaltungsbezirken

Verwaltungsbezirk a = Zusammen b = innerhalb von Ortschaften c = außerhalb von Ortschaften d = auf Bundesautobahnen	Straßenverkehrsunfälle				Verunglückte				
	insgesamt	davon			insgesamt	davon			
		mit Personen- schaden	mit schwer- wiegendem Sachschaden (i. e. S.)	sonstige Unfälle ¹⁾		Getötete	Schwer- verletzte	Leicht- verletzte	
Noch: Kreis Recklinghausen									
Marl, Stadt	a	272	210	50	12	262	–	56	206
	b	203	160	35	8	200	–	41	159
	c	40	35	3	2	44	–	11	33
	d	29	15	12	2	18	–	4	14
Oer-Erkenschwick, Stadt	a	68	49	15	4	67	1	12	54
	b	51	38	10	3	54	1	6	47
	c	17	11	5	1	13	–	6	7
	d	–	–	–	–	–	–	–	–
Recklinghausen, Stadt	a	493	345	109	39	426	7	86	333
	b	377	279	63	35	334	4	69	261
	c	38	29	7	2	41	2	9	30
	d	78	37	39	2	51	1	8	42
Waltrop, Stadt	a	83	62	14	7	64	1	11	52
	b	66	51	10	5	52	1	6	45
	c	17	11	4	2	12	–	5	7
	d	–	–	–	–	–	–	–	–
Kreis Steinfurt	a	1 932	1 484	386	62	1 945	23	372	1 550
	b	1 172	926	204	42	1 094	3	159	932
	c	669	503	148	18	769	20	191	558
	d	91	55	34	2	82	–	22	60
Altenberge	a	49	40	7	2	56	1	10	45
	b	18	14	2	2	16	–	3	13
	c	31	26	5	–	40	1	7	32
	d	–	–	–	–	–	–	–	–
Emsdetten, Stadt	a	156	130	21	5	150	–	30	120
	b	135	113	17	5	130	–	23	107
	c	21	17	4	–	20	–	7	13
	d	–	–	–	–	–	–	–	–
Greven, Stadt	a	184	154	29	1	182	2	38	142
	b	103	90	13	–	95	–	13	82
	c	72	58	14	–	79	2	21	56
	d	9	6	2	1	8	–	4	4
Hörstel, Stadt	a	74	54	19	1	72	2	14	56
	b	37	28	9	–	36	–	4	32
	c	33	24	8	1	33	2	10	21
	d	4	2	2	–	3	–	–	3
Hopsten	a	28	22	6	–	28	–	4	24
	b	9	6	3	–	8	–	1	7
	c	19	16	3	–	20	–	3	17
	d	–	–	–	–	–	–	–	–
Horstmar, Stadt	a	23	18	5	–	25	–	9	16
	b	10	8	2	–	11	–	2	9
	c	13	10	3	–	14	–	7	7
	d	–	–	–	–	–	–	–	–
Ibbenbüren, Stadt	a	232	175	45	12	241	–	47	194
	b	162	123	31	8	154	–	25	129
	c	59	45	10	4	72	–	19	53
	d	11	7	4	–	15	–	3	12
Ladbergen	a	39	25	13	1	35	–	9	26
	b	13	7	6	–	9	–	2	7
	c	12	9	3	–	11	–	2	9
	d	14	9	4	1	15	–	5	10
Laer	a	17	13	3	1	15	2	3	10
	b	10	7	3	–	7	–	1	6
	c	7	6	–	1	8	2	2	4
	d	–	–	–	–	–	–	–	–
Lengerich, Stadt	a	123	80	39	4	115	2	28	85
	b	68	43	23	2	51	–	13	38
	c	44	32	10	2	57	2	12	43
	d	11	5	6	–	7	–	3	4
Lienen	a	29	24	5	–	37	–	17	20
	b	8	6	2	–	6	–	3	3
	c	21	18	3	–	31	–	14	17
	d	–	–	–	–	–	–	–	–

Anmerkung Seite 169

Noch: 10. Straßenverkehrsunfälle und verunglückte Personen 2013 nach Verwaltungsbezirken

Verwaltungsbezirk	Straßenverkehrsunfälle				Verunglückte				
	insgesamt	davon			insgesamt	davon			
		mit Personen- schaden	mit schwer- wiegendem Sachschaden (i. e. S.)	sonstige Unfälle ¹⁾		Getötete	Schwer- verletzte	Leicht- verletzte	
a = Zusammen b = innerhalb von Ortschaften c = außerhalb von Ortschaften d = auf Bundesautobahnen									
Noch: Kreis Steinfurt									
Lotte	a	56	43	10	3	63	1	12	50
	b	16	11	3	2	14	–	3	11
	c	25	18	6	1	31	1	6	24
	d	15	14	1	–	18	–	3	15
Metelen	a	16	11	4	1	14	–	4	10
	b	7	4	2	1	4	–	1	3
	c	9	7	2	–	10	–	3	7
	d	–	–	–	–	–	–	–	–
Mettingen	a	45	36	6	3	45	1	7	37
	b	22	18	1	3	22	–	2	20
	c	23	18	5	–	23	1	5	17
	d	–	–	–	–	–	–	–	–
Neuenkirchen	a	57	43	11	3	62	1	14	47
	b	34	28	3	3	39	–	10	29
	c	23	15	8	–	23	1	4	18
	d	–	–	–	–	–	–	–	–
Nordwalde	a	42	31	8	3	64	2	6	56
	b	23	16	5	2	20	–	4	16
	c	19	15	3	1	44	2	2	40
	d	–	–	–	–	–	–	–	–
Ochtrup, Stadt	a	87	62	24	1	81	2	12	67
	b	40	35	4	1	37	–	3	34
	c	32	21	11	–	36	2	6	28
	d	15	6	9	–	8	–	3	5
Recke	a	50	42	8	–	56	–	8	48
	b	26	24	2	–	28	–	4	24
	c	24	18	6	–	28	–	4	24
	d	–	–	–	–	–	–	–	–
Rheine, Stadt	a	351	273	70	8	341	4	37	300
	b	284	226	52	6	270	2	22	246
	c	62	46	14	2	70	2	14	54
	d	5	1	4	–	1	–	1	–
Saerbeck	a	22	16	5	1	18	–	4	14
	b	13	9	3	1	11	–	2	9
	c	9	7	2	–	7	–	2	5
	d	–	–	–	–	–	–	–	–
Steinfurt, Stadt	a	139	109	23	7	134	–	35	99
	b	94	78	13	3	85	–	14	71
	c	45	31	10	4	49	–	21	28
	d	–	–	–	–	–	–	–	–
Tecklenburg, Stadt	a	42	29	11	2	40	3	11	26
	b	12	11	1	–	15	1	2	12
	c	24	14	8	2	19	2	9	8
	d	6	4	2	–	6	–	–	6
Westerkappeln	a	52	37	13	2	48	–	7	41
	b	19	13	4	2	18	–	1	17
	c	32	23	9	–	29	–	6	23
	d	1	1	–	–	1	–	–	1
Wettringen	a	19	17	1	1	23	–	6	17
	b	9	8	–	1	8	–	1	7
	c	10	9	1	–	15	–	5	10
	d	–	–	–	–	–	–	–	–
Kreis Warendorf	a	1 265	963	260	42	1 244	14	259	971
	b	718	556	129	33	665	3	109	553
	c	488	373	109	6	512	9	138	365
	d	59	34	22	3	67	2	12	53
Ahlen, Stadt	a	261	210	44	7	258	–	57	201
	b	205	167	31	7	196	–	39	157
	c	56	43	13	–	62	–	18	44
	d	–	–	–	–	–	–	–	–
Beckum, Stadt	a	180	133	42	5	195	3	31	161
	b	100	79	18	3	99	–	17	82
	c	42	34	8	–	49	1	10	38
	d	38	20	16	2	47	2	4	41

Noch: 10. Straßenverkehrsunfälle und verunglückte Personen 2013 nach Verwaltungsbezirken

Verwaltungsbezirk a = Zusammen b = innerhalb von Ortschaften c = außerhalb von Ortschaften d = auf Bundesautobahnen	Straßenverkehrsunfälle				Verunglückte				
	insgesamt	davon			insgesamt	davon			
		mit Personen- schaden	mit schwer- wiegendem Sachschaden (i. e. S.)	sonstige Unfälle ¹⁾		Getötete	Schwer- verletzte	Leicht- verletzte	
Noch: Kreis Warendorf									
Beelen	a	20	16	4	—	20	—	4	16
	b	8	7	1	—	8	—	3	5
	c	12	9	3	—	12	—	1	11
	d	—	—	—	—	—	—	—	—
Drensteinfurt, Stadt	a	70	55	14	1	65	2	19	44
	b	21	17	4	—	21	1	5	15
	c	49	38	10	1	44	1	14	29
	d	—	—	—	—	—	—	—	—
Ennigerloh, Stadt	a	67	51	13	3	73	—	14	59
	b	38	29	8	1	41	—	6	35
	c	29	22	5	2	32	—	8	24
	d	—	—	—	—	—	—	—	—
Everswinkel	a	39	35	4	—	47	—	9	38
	b	19	17	2	—	22	—	4	18
	c	20	18	2	—	25	—	5	20
	d	—	—	—	—	—	—	—	—
Oelde, Stadt	a	148	104	35	9	125	2	30	93
	b	91	63	21	7	72	—	12	60
	c	36	27	8	1	33	2	10	21
	d	21	14	6	1	20	—	8	12
Ostbevern	a	38	22	13	3	26	—	4	22
	b	12	7	3	2	7	—	—	7
	c	26	15	10	1	19	—	4	15
	d	—	—	—	—	—	—	—	—
Sassenberg, Stadt	a	61	48	12	1	65	1	15	49
	b	19	17	1	1	20	—	4	16
	c	42	31	11	—	45	1	11	33
	d	—	—	—	—	—	—	—	—
Sendenhorst, Stadt	a	59	47	11	1	60	2	16	42
	b	19	14	4	1	17	1	3	13
	c	40	33	7	—	43	1	13	29
	d	—	—	—	—	—	—	—	—
Telgte, Stadt	a	89	70	16	3	88	—	14	74
	b	42	33	6	3	36	—	4	32
	c	47	37	10	—	52	—	10	42
	d	—	—	—	—	—	—	—	—
Wadersloh	a	52	36	14	2	43	1	16	26
	b	28	18	9	1	19	—	3	16
	c	24	18	5	1	24	1	13	10
	d	—	—	—	—	—	—	—	—
Warendorf, Stadt	a	181	136	38	7	179	3	30	146
	b	116	88	21	7	107	1	9	97
	c	65	48	17	—	72	2	21	49
	d	—	—	—	—	—	—	—	—
Regierungsbezirk Münster	a	10 631	8 191	1 998	442	10 358	101	1 986	8 271
	b	7 202	5 744	1 103	355	6 774	30	1 107	5 637
	c	2 688	2 056	561	71	2 953	63	742	2 148
	d	741	391	334	16	631	8	137	486
Kreisfreie Stadt Bielefeld	a	1 439	1 075	302	62	1 375	4	237	1 134
	b	1 193	908	226	59	1 131	3	179	949
	c	161	128	31	2	183	1	38	144
	d	85	39	45	1	61	—	20	41
Kreis Gütersloh	a	1 771	1 304	394	73	1 673	20	275	1 378
	b	1 158	877	220	61	1 033	3	146	884
	c	531	380	140	11	569	14	116	439
	d	82	47	34	1	71	3	13	55
Borgholzhausen, Stadt	a	45	33	9	3	49	1	7	41
	b	12	7	2	3	9	—	—	9
	c	33	26	7	—	40	1	7	32
	d	—	—	—	—	—	—	—	—

Anmerkung Seite 169

Noch: 10. Straßenverkehrsunfälle und verunglückte Personen 2013 nach Verwaltungsbezirken

Verwaltungsbezirk	Straßenverkehrsunfälle				Verunglückte				
	insgesamt	davon			insgesamt	davon			
		mit Personenschaden	mit schwerwiegendem Sachschaden (i. e. S.)	sonstige Unfälle ¹⁾		Getötete	Schwerverletzte	Leichtverletzte	
a = Zusammen b = innerhalb von Ortschaften c = außerhalb von Ortschaften d = auf Bundesautobahnen									
Noch: Kreis Gütersloh									
Gütersloh, Stadt	a	522	415	88	19	520	5	96	419
	b	434	349	67	18	420	1	70	349
	c	69	55	13	1	85	3	22	60
	d	19	11	8	—	15	1	4	10
Halle (Westfalen), Stadt	a	96	64	30	2	89	2	14	73
	b	53	41	10	2	52	—	8	44
	c	43	23	20	—	37	2	6	29
	d	—	—	—	—	—	—	—	—
Harsewinkel, Stadt	a	113	78	31	4	100	1	14	85
	b	66	45	18	3	52	—	4	48
	c	47	33	13	1	48	1	10	37
	d	—	—	—	—	—	—	—	—
Herzebrock-Clarholz	a	65	40	20	5	55	3	11	41
	b	36	23	9	4	27	1	6	20
	c	29	17	11	1	28	2	5	21
	d	—	—	—	—	—	—	—	—
Langenberg	a	31	25	5	1	32	—	9	23
	b	15	13	1	1	15	—	3	12
	c	16	12	4	—	17	—	6	11
	d	—	—	—	—	—	—	—	—
Rheda-Wiedenbrück, Stadt	a	279	203	63	13	249	3	39	207
	b	198	147	39	12	169	1	21	147
	c	50	34	15	1	52	2	10	40
	d	31	22	9	—	28	—	8	20
Rietberg, Stadt	a	128	99	23	6	135	2	22	111
	b	81	63	13	5	81	—	10	71
	c	47	36	10	1	54	2	12	40
	d	—	—	—	—	—	—	—	—
Schloß Holte-Stuckenbrock, Stadt	a	112	77	29	6	95	1	7	87
	b	80	58	18	4	65	—	4	61
	c	21	14	5	2	20	1	3	16
	d	11	5	6	—	10	—	—	10
Steinhagen	a	109	80	23	6	104	—	15	89
	b	54	38	13	3	44	—	3	41
	c	55	42	10	3	60	—	12	48
	d	—	—	—	—	—	—	—	—
Verl, Stadt	a	142	106	29	7	139	2	13	124
	b	66	52	9	5	56	—	7	49
	c	55	45	9	1	65	—	5	60
	d	21	9	11	1	18	2	1	15
Versmold, Stadt	a	90	54	35	1	72	—	20	52
	b	40	25	14	1	27	—	5	22
	c	50	29	21	—	45	—	15	30
	d	—	—	—	—	—	—	—	—
Werther (Westfalen), Stadt	a	39	30	9	—	34	—	8	26
	b	23	16	7	—	16	—	5	11
	c	16	14	2	—	18	—	3	15
	d	—	—	—	—	—	—	—	—
Kreis Herford	a	1 067	733	273	61	896	8	177	711
	b	739	498	186	55	579	—	106	473
	c	275	206	65	4	279	8	57	214
	d	53	29	22	2	38	—	14	24
Bünde, Stadt	a	205	127	66	12	147	1	26	120
	b	160	97	53	10	110	—	20	90
	c	36	24	11	1	29	1	4	24
	d	9	6	2	1	8	—	2	6
Enger, Stadt	a	96	69	23	4	87	—	20	67
	b	62	45	13	4	53	—	12	41
	c	34	24	10	—	34	—	8	26
	d	—	—	—	—	—	—	—	—
Herford, Stadt	a	319	219	74	26	268	5	57	206
	b	220	149	47	24	170	—	31	139
	c	86	64	21	1	91	5	23	63
	d	13	6	6	1	7	—	3	4

Noch: 10. Straßenverkehrsunfälle und verunglückte Personen 2013 nach Verwaltungsbezirken

Verwaltungsbezirk	Straßenverkehrsunfälle				Verunglückte				
	insgesamt	davon			insgesamt	davon			
		mit Personen- schaden	mit schwer- wiegendem Sachschaden (i. e. S.)	sonstige Unfälle ¹⁾		Getötete	Schwer- verletzte	Leicht- verletzte	
Noch: Kreis Herford									
Hiddenhausen	a	68	46	22	—	54	—	5	49
	b	47	33	14	—	38	—	4	34
	c	21	13	8	—	16	—	1	15
	d	—	—	—	—	—	—	—	—
Kirchlengern	a	62	44	17	1	59	—	11	48
	b	44	32	11	1	43	—	7	36
	c	12	9	3	—	13	—	3	10
	d	6	3	3	—	3	—	1	2
Löhne, Stadt	a	157	119	31	7	141	—	25	116
	b	121	91	23	7	105	—	17	88
	c	27	22	5	—	27	—	4	23
	d	9	6	3	—	9	—	4	5
Rödinghausen	a	30	20	7	3	24	—	7	17
	b	18	11	4	3	13	—	3	10
	c	10	8	2	—	10	—	4	6
	d	2	1	1	—	1	—	—	1
Spenge, Stadt	a	42	26	13	3	32	—	9	23
	b	28	14	12	2	17	—	6	11
	c	14	12	1	1	15	—	3	12
	d	—	—	—	—	—	—	—	—
Vlotho, Stadt	a	88	63	20	5	84	2	17	65
	b	39	26	9	4	30	—	6	24
	c	35	30	4	1	44	2	7	35
	d	14	7	7	—	10	—	4	6
Kreis Höxter									
	a	528	399	113	16	542	6	148	388
	b	257	185	61	11	212	1	46	165
	c	262	209	48	5	321	5	98	218
	d	9	5	4	—	9	—	4	5
Bad Driburg, Stadt	a	58	43	13	2	57	—	13	44
	b	34	27	6	1	31	—	7	24
	c	24	16	7	1	26	—	6	20
	d	—	—	—	—	—	—	—	—
Beverungen, Stadt	a	52	46	5	1	62	—	13	49
	b	30	28	2	—	32	—	7	25
	c	22	18	3	1	30	—	6	24
	d	—	—	—	—	—	—	—	—
Borgentreich, Stadt	a	27	21	5	1	32	—	12	20
	b	13	9	4	—	10	—	3	7
	c	14	12	1	1	22	—	9	13
	d	—	—	—	—	—	—	—	—
Brakel, Stadt	a	65	43	21	1	60	4	16	40
	b	34	21	12	1	25	—	5	20
	c	31	22	9	—	35	4	11	20
	d	—	—	—	—	—	—	—	—
Höxter, Stadt	a	116	86	24	6	110	—	32	78
	b	72	52	14	6	59	—	17	42
	c	44	34	10	—	51	—	15	36
	d	—	—	—	—	—	—	—	—
Marienmünster, Stadt	a	18	13	5	—	20	—	5	15
	b	6	3	3	—	3	—	—	3
	c	12	10	2	—	17	—	5	12
	d	—	—	—	—	—	—	—	—
Nieheim, Stadt	a	30	23	6	1	26	—	7	19
	b	8	6	2	—	6	—	—	6
	c	22	17	4	1	20	—	7	13
	d	—	—	—	—	—	—	—	—
Steinheim, Stadt	a	46	35	11	—	41	—	11	30
	b	23	16	7	—	17	—	2	15
	c	23	19	4	—	24	—	9	15
	d	—	—	—	—	—	—	—	—
Warburg, Stadt	a	90	69	18	3	108	2	28	78
	b	31	20	9	2	26	1	4	21
	c	50	44	5	1	73	1	20	52
	d	9	5	4	—	9	—	4	5

Anmerkung Seite 169

Noch: 10. Straßenverkehrsunfälle und verunglückte Personen 2013 nach Verwaltungsbezirken

Verwaltungsbezirk		Straßenverkehrsunfälle				Verunglückte			
		insgesamt	davon			insgesamt	davon		
			mit Personen- schaden	mit schwer- wiegendem Sachschaden (i. e. S.)	sonstige Unfälle ¹⁾		Getötete	Schwer- verletzte	Leicht- verletzte
a = Zusammen b = innerhalb von Ortschaften c = außerhalb von Ortschaften d = auf Bundesautobahnen									
Noch: Kreis Höxter									
Willebadessen, Stadt	a	26	20	5	1	26	–	11	15
	b	6	3	2	1	3	–	1	2
	c	20	17	3	–	23	–	10	13
	d	–	–	–	–	–	–	–	–
Kreis Lippe									
	a	1 303	929	320	54	1 258	7	220	1 031
	b	832	595	195	42	800	3	119	678
	c	455	328	116	11	447	4	99	344
	d	16	6	9	1	11	–	2	9
Augustdorf	a	26	18	8	–	26	–	5	21
	b	18	12	6	–	17	–	3	14
	c	8	6	2	–	9	–	2	7
	d	–	–	–	–	–	–	–	–
Bad Salzuflen, Stadt	a	196	133	55	8	166	1	18	147
	b	113	86	21	6	99	–	9	90
	c	67	41	25	1	56	1	7	48
	d	16	6	9	1	11	–	2	9
Barntrup, Stadt	a	37	26	9	2	33	–	5	28
	b	21	12	7	2	12	–	2	10
	c	16	14	2	–	21	–	3	18
	d	–	–	–	–	–	–	–	–
Blomberg, Stadt	a	44	30	12	2	38	–	8	30
	b	24	14	8	2	16	–	1	15
	c	20	16	4	–	22	–	7	15
	d	–	–	–	–	–	–	–	–
Detmold, Stadt	a	317	245	56	16	376	1	59	316
	b	253	197	43	13	313	1	47	265
	c	64	48	13	3	63	–	12	51
	d	–	–	–	–	–	–	–	–
Dörentrup	a	18	11	7	–	13	–	1	12
	b	12	8	4	–	9	–	1	8
	c	6	3	3	–	4	–	–	4
	d	–	–	–	–	–	–	–	–
Extertal	a	41	30	11	–	43	1	10	32
	b	16	9	7	–	15	–	1	14
	c	25	21	4	–	28	1	9	18
	d	–	–	–	–	–	–	–	–
Horn-Bad Meinberg, Stadt	a	75	53	20	2	78	1	17	60
	b	38	28	10	–	37	–	5	32
	c	37	25	10	2	41	1	12	28
	d	–	–	–	–	–	–	–	–
Kalletal	a	56	43	12	1	54	–	16	38
	b	24	18	5	1	19	–	4	15
	c	32	25	7	–	35	–	12	23
	d	–	–	–	–	–	–	–	–
Lage, Stadt	a	139	98	33	8	130	1	27	102
	b	99	67	25	7	85	1	16	68
	c	40	31	8	1	45	–	11	34
	d	–	–	–	–	–	–	–	–
Lemgo, Stadt	a	150	112	34	4	141	2	21	118
	b	108	79	26	3	100	1	14	85
	c	42	33	8	1	41	1	7	33
	d	–	–	–	–	–	–	–	–
Leopoldshöhe	a	51	35	14	2	43	–	8	35
	b	22	13	7	2	16	–	2	14
	c	29	22	7	–	27	–	6	21
	d	–	–	–	–	–	–	–	–
Lügde, Stadt	a	33	17	14	2	23	–	6	17
	b	17	8	8	1	10	–	2	8
	c	16	9	6	1	13	–	4	9
	d	–	–	–	–	–	–	–	–
Oerlinghausen, Stadt	a	51	29	18	4	32	–	4	28
	b	31	16	12	3	16	–	1	15
	c	20	13	6	1	16	–	3	13
	d	–	–	–	–	–	–	–	–

Noch: 10. Straßenverkehrsunfälle und verunglückte Personen 2013 nach Verwaltungsbezirken

Verwaltungsbezirk a = Zusammen b = innerhalb von Ortschaften c = außerhalb von Ortschaften d = auf Bundesautobahnen	Straßenverkehrsunfälle				Verunglückte				
	insgesamt	davon			insgesamt	davon			
		mit Personen- schaden	mit schwer- wiegendem Sachschaden (i. e. S.)	sonstige Unfälle ¹⁾		Getötete	Schwer- verletzte	Leicht- verletzte	
Noch: Kreis Lippe									
Schieder-Schwalenberg, Stadt	a	41	29	10	2	36	–	9	27
	b	23	18	4	1	23	–	6	17
	c	18	11	6	1	13	–	3	10
	d	–	–	–	–	–	–	–	–
Schlangen	a	28	20	7	1	26	–	6	20
	b	13	10	2	1	13	–	5	8
	c	15	10	5	–	13	–	1	12
	d	–	–	–	–	–	–	–	–
Kreis Minden-Lübbecke	a	1 300	973	279	48	1 247	18	260	969
	b	871	673	164	34	803	8	137	658
	c	374	269	93	12	397	10	111	276
	d	55	31	22	2	47	–	12	35
Bad Oeynhausen, Stadt	a	238	174	51	13	228	2	30	196
	b	193	145	38	10	177	2	25	150
	c	32	22	8	2	36	–	3	33
	d	13	7	5	1	15	–	2	13
Espelkamp, Stadt	a	88	60	25	3	82	4	23	55
	b	48	38	8	2	45	2	9	34
	c	40	22	17	1	37	2	14	21
	d	–	–	–	–	–	–	–	–
Hille	a	61	45	16	–	64	1	19	44
	b	34	23	11	–	34	1	10	23
	c	27	22	5	–	30	–	9	21
	d	–	–	–	–	–	–	–	–
Hüllhorst	a	52	41	9	2	60	1	22	37
	b	23	18	4	1	24	–	5	19
	c	29	23	5	1	36	1	17	18
	d	–	–	–	–	–	–	–	–
Lübbecke, Stadt	a	113	83	26	4	104	1	19	84
	b	79	58	20	1	70	–	10	60
	c	34	25	6	3	34	1	9	24
	d	–	–	–	–	–	–	–	–
Minden, Stadt	a	352	286	53	13	338	3	54	281
	b	329	270	46	13	314	2	51	261
	c	23	16	7	–	24	1	3	20
	d	–	–	–	–	–	–	–	–
Petershagen, Stadt	a	86	65	20	1	88	3	26	59
	b	36	25	10	1	27	–	9	18
	c	50	40	10	–	61	3	17	41
	d	–	–	–	–	–	–	–	–
Porta Westfalica, Stadt	a	179	125	47	7	158	2	36	120
	b	73	58	14	1	69	–	12	57
	c	64	43	16	5	57	2	14	41
	d	42	24	17	1	32	–	10	22
Preußisch Oldendorf, Stadt	a	38	26	10	2	37	–	8	29
	b	24	17	5	2	20	–	3	17
	c	14	9	5	–	17	–	5	12
	d	–	–	–	–	–	–	–	–
Rahden, Stadt	a	43	28	13	2	35	1	7	27
	b	18	10	6	2	11	1	3	7
	c	25	18	7	–	24	–	4	20
	d	–	–	–	–	–	–	–	–
Stemwede	a	50	40	9	1	53	–	16	37
	b	14	11	2	1	12	–	–	12
	c	36	29	7	–	41	–	16	25
	d	–	–	–	–	–	–	–	–
Kreis Paderborn	a	1 523	1 085	377	61	1 413	12	351	1 050
	b	839	632	162	45	748	1	158	589
	c	572	399	159	14	560	11	150	399
	d	112	54	56	2	105	–	43	62

Anmerkung Seite 169

Noch: 10. Straßenverkehrsunfälle und verunglückte Personen 2013 nach Verwaltungsbezirken

Verwaltungsbezirk		Straßenverkehrsunfälle				Verunglückte			
		insgesamt	davon			insgesamt	davon		
			mit Personen- schaden	mit schwer- wiegendem Sachschaden (i. e. S.)	sonstige Unfälle ¹⁾		Getötete	Schwer- verletzte	Leicht- verletzte
a = Zusammen b = innerhalb von Ortschaften c = außerhalb von Ortschaften d = auf Bundesautobahnen									
Noch: Kreis Paderborn									
Altenbeken	a	31	13	16	2	14	–	4	10
	b	12	4	8	–	4	–	1	3
	c	19	9	8	2	10	–	3	7
	d	–	–	–	–	–	–	–	–
Bad Lippspringe, Stadt	a	73	50	18	5	63	–	16	47
	b	52	39	9	4	48	–	9	39
	c	21	11	9	1	15	–	7	8
	d	–	–	–	–	–	–	–	–
Borchen	a	80	57	23	–	70	1	22	47
	b	27	23	4	–	25	–	5	20
	c	29	22	7	–	25	1	8	16
	d	24	12	12	–	20	–	9	11
Büren, Stadt	a	102	65	34	3	87	2	21	64
	b	38	25	11	2	32	1	9	22
	c	41	28	12	1	34	1	8	25
	d	23	12	11	–	21	–	4	17
Delbrück, Stadt	a	151	112	35	4	149	1	38	110
	b	48	38	7	3	44	–	8	36
	c	103	74	28	1	105	1	30	74
	d	–	–	–	–	–	–	–	–
Hövelhof	a	51	34	16	1	40	–	11	29
	b	25	19	6	–	19	–	3	16
	c	21	11	9	1	15	–	6	9
	d	5	4	1	–	6	–	2	4
Lichtenau, Stadt	a	56	47	9	–	79	–	15	64
	b	22	19	3	–	22	–	4	18
	c	33	27	6	–	54	–	10	44
	d	1	1	–	–	3	–	1	2
Paderborn, Stadt	a	804	600	165	39	761	3	178	580
	b	550	423	95	32	508	–	108	400
	c	222	164	52	6	231	3	61	167
	d	32	13	18	1	22	–	9	13
Salzkotten, Stadt	a	93	62	27	4	72	4	14	54
	b	49	33	13	3	34	–	6	28
	c	44	29	14	1	38	4	8	26
	d	–	–	–	–	–	–	–	–
Bad Wünnenberg, Stadt	a	82	45	34	3	78	1	32	45
	b	16	9	6	1	12	–	5	7
	c	39	24	14	1	33	1	9	23
	d	27	12	14	1	33	–	18	15
Regierungsbezirk Detmold	a	8 931	6 498	2 058	375	8 404	75	1 668	6 661
	b	5 889	4 368	1 214	307	5 306	19	891	4 396
	c	2 630	1 919	652	59	2 756	53	669	2 034
	d	412	211	192	9	342	3	108	231
Kreisfreie Städte									
Bochum	a	1 358	939	327	92	1 183	4	157	1 022
	b	1 159	791	283	85	957	1	126	830
	c	64	51	12	1	82	2	13	67
	d	135	97	32	6	144	1	18	125
Dortmund	a	2 414	1 729	517	168	2 115	8	281	1 826
	b	2 079	1 509	412	158	1 809	4	238	1 567
	c	156	112	40	4	157	3	21	133
	d	179	108	65	6	149	1	22	126
Hagen	a	708	503	162	43	703	3	113	587
	b	563	412	111	40	539	2	85	452
	c	36	20	14	2	32	–	11	21
	d	109	71	37	1	132	1	17	114
Hamm	a	784	606	142	36	745	3	122	620
	b	634	494	108	32	585	1	89	495
	c	80	65	11	4	86	1	21	64
	d	70	47	23	–	74	1	12	61
Herne	a	499	332	116	51	406	–	56	350
	b	434	293	91	50	351	–	50	301
	c	7	4	3	–	5	–	1	4
	d	58	35	22	1	50	–	5	45

Noch: 10. Straßenverkehrsunfälle und verunglückte Personen 2013 nach Verwaltungsbezirken

Verwaltungsbezirk		Straßenverkehrsunfälle				Verunglückte			
		insgesamt	davon			insgesamt	davon		
			mit Personenschaden	mit schwerwiegendem Sachschaden (i. e. S.)	sonstige Unfälle ¹⁾		Getötete	Schwerverletzte	Leichtverletzte
a = Zusammen b = innerhalb von Ortschaften c = außerhalb von Ortschaften d = auf Bundesautobahnen									
Ennepe-Ruhr-Kreis	a	1 155	876	217	62	1 070	7	198	865
	b	845	644	149	52	761	5	144	612
	c	210	168	38	4	221	2	34	185
	d	100	64	30	6	88	–	20	68
Breckerfeld, Stadt	a	33	22	9	2	33	–	1	32
	b	20	12	6	2	19	–	–	19
	c	13	10	3	–	14	–	1	13
	d	–	–	–	–	–	–	–	–
Ennepetal, Stadt	a	93	70	16	7	82	2	19	61
	b	74	54	14	6	63	1	14	48
	c	19	16	2	1	19	1	5	13
	d	–	–	–	–	–	–	–	–
Gevelsberg, Stadt	a	115	84	29	2	104	1	27	76
	b	90	69	20	1	84	1	21	62
	c	14	9	5	–	11	–	4	7
	d	11	6	4	1	9	–	2	7
Hattingen, Stadt	a	171	141	21	9	162	1	21	140
	b	115	93	14	8	105	–	16	89
	c	56	48	7	1	57	1	5	51
	d	–	–	–	–	–	–	–	–
Herdecke, Stadt	a	59	46	11	2	64	–	12	52
	b	49	38	9	2	46	–	10	36
	c	10	8	2	–	18	–	2	16
	d	–	–	–	–	–	–	–	–
Schwelm, Stadt	a	127	97	19	11	114	2	25	87
	b	102	78	16	8	92	2	22	68
	c	10	8	1	1	9	–	1	8
	d	15	11	2	2	13	–	2	11
Sprockhövel, Stadt	a	133	95	34	4	120	–	16	104
	b	66	52	14	–	65	–	7	58
	c	32	22	9	1	27	–	1	26
	d	35	21	11	3	28	–	8	20
Wetter (Ruhr), Stadt	a	75	50	19	6	66	–	13	53
	b	40	24	10	6	29	–	8	21
	c	24	20	4	–	30	–	5	25
	d	11	6	5	–	7	–	–	7
Witten, Stadt	a	349	271	59	19	325	1	64	260
	b	289	224	46	19	258	1	46	211
	c	32	27	5	–	36	–	10	26
	d	28	20	8	–	31	–	8	23
Hochsauerlandkreis	a	1 090	806	247	37	1 042	19	269	754
	b	588	433	124	31	521	5	87	429
	c	458	349	106	3	488	11	172	305
	d	44	24	17	3	33	3	10	20
Arnsberg, Stadt	a	264	197	56	11	241	1	43	197
	b	199	154	36	9	188	–	29	159
	c	40	29	11	–	35	–	10	25
	d	25	14	9	2	18	1	4	13
Bestwig	a	44	35	9	–	42	–	7	35
	b	32	25	7	–	29	–	2	27
	c	11	10	1	–	13	–	5	8
	d	1	–	1	–	–	–	–	–
Brilon, Stadt	a	158	114	38	6	163	2	33	128
	b	71	54	12	5	65	–	6	59
	c	87	60	26	1	98	2	27	69
	d	–	–	–	–	–	–	–	–
Eslohe (Sauerland)	a	39	33	6	–	42	–	20	22
	b	17	15	2	–	17	–	3	14
	c	22	18	4	–	25	–	17	8
	d	–	–	–	–	–	–	–	–
Hallenberg, Stadt	a	17	14	3	–	15	–	7	8
	b	3	2	1	–	2	–	1	1
	c	14	12	2	–	13	–	6	7
	d	–	–	–	–	–	–	–	–

Anmerkung Seite 169

Noch: 10. Straßenverkehrsunfälle und verunglückte Personen 2013 nach Verwaltungsbezirken

Verwaltungsbezirk a = Zusammen b = innerhalb von Ortschaften c = außerhalb von Ortschaften d = auf Bundesautobahnen	Straßenverkehrsunfälle				Verunglückte				
	insgesamt	davon			insgesamt	davon			
		mit Personen- schaden	mit schwer- wiegendem Sachschaden (i. e. S.)	sonstige Unfälle ¹⁾		Getötete	Schwer- verletzte	Leicht- verletzte	
Noch: Hochsauerlandkreis									
Marsberg, Stadt	a	74	57	13	4	84	6	29	49
	b	32	25	4	3	31	2	3	26
	c	35	27	7	1	44	2	22	20
	d	7	5	2	–	9	2	4	3
Medebach, Stadt	a	28	22	6	–	30	1	10	19
	b	7	4	3	–	4	–	1	3
	c	21	18	3	–	26	1	9	16
	d	–	–	–	–	–	–	–	–
Meschede, Stadt	a	101	73	24	4	88	1	25	62
	b	56	43	10	3	52	1	10	41
	c	34	25	9	–	30	–	13	17
	d	11	5	5	1	6	–	2	4
Olsberg, Stadt	a	69	50	14	5	66	–	10	56
	b	36	22	9	5	24	–	4	20
	c	33	28	5	–	42	–	6	36
	d	–	–	–	–	–	–	–	–
Schmallenberg, Stadt	a	116	76	36	4	92	2	26	64
	b	49	29	16	4	33	–	12	21
	c	67	47	20	–	59	2	14	43
	d	–	–	–	–	–	–	–	–
Sundern (Sauerland), Stadt	a	127	94	33	–	130	5	39	86
	b	71	51	20	–	65	2	14	49
	c	56	43	13	–	65	3	25	37
	d	–	–	–	–	–	–	–	–
Winterberg, Stadt	a	53	41	9	3	49	1	20	28
	b	15	9	4	2	11	–	2	9
	c	38	32	5	1	38	1	18	19
	d	–	–	–	–	–	–	–	–
Märkischer Kreis	a	1 719	1 205	444	70	1 549	8	262	1 279
	b	1 206	848	297	61	1 050	4	149	897
	c	412	302	103	7	421	4	106	311
	d	101	55	44	2	78	–	7	71
Altena, Stadt	a	70	52	15	3	60	–	12	48
	b	59	44	12	3	49	–	8	41
	c	11	8	3	–	11	–	4	7
	d	–	–	–	–	–	–	–	–
Balve, Stadt	a	54	41	12	1	54	–	15	39
	b	29	21	7	1	26	–	6	20
	c	25	20	5	–	28	–	9	19
	d	–	–	–	–	–	–	–	–
Halver, Stadt	a	76	51	22	3	63	–	13	50
	b	46	32	11	3	41	–	8	33
	c	30	19	11	–	22	–	5	17
	d	–	–	–	–	–	–	–	–
Hemer, Stadt	a	129	94	31	4	118	–	20	98
	b	113	82	28	3	101	–	11	90
	c	16	12	3	1	17	–	9	8
	d	–	–	–	–	–	–	–	–
Herscheid	a	46	34	10	2	49	–	11	38
	b	19	14	4	1	18	–	3	15
	c	27	20	6	1	31	–	8	23
	d	–	–	–	–	–	–	–	–
Iserlohn, Stadt	a	363	257	84	22	320	1	43	276
	b	281	198	63	20	235	–	32	203
	c	65	46	18	1	67	1	10	56
	d	17	13	3	1	18	–	1	17
Kierspe, Stadt	a	75	51	20	4	72	1	14	57
	b	48	35	10	3	48	–	5	43
	c	25	14	10	1	22	1	8	13
	d	2	2	–	–	2	–	1	1
Lüdenscheid, Stadt	a	294	189	88	17	232	–	28	204
	b	208	141	53	14	167	–	16	151
	c	42	30	10	2	41	–	11	30
	d	44	18	25	1	24	–	1	23

Noch: 10. Straßenverkehrsunfälle und verunglückte Personen 2013 nach Verwaltungsbezirken

Verwaltungsbezirk		Straßenverkehrsunfälle				Verunglückte			
		insgesamt	davon			insgesamt	davon		
			mit Personen- schaden	mit schwer- wiegendem Sachschaden (i. e. S.)	sonstige Unfälle ¹⁾		Getötete	Schwer- verletzte	Leicht- verletzte
a = Zusammen b = innerhalb von Ortschaften c = außerhalb von Ortschaften d = auf Bundesautobahnen									
Noch: Märkischer Kreis									
Meinerzhagen, Stadt	a	108	74	34	–	88	1	15	72
	b	45	33	12	–	37	1	6	30
	c	38	30	8	–	37	–	8	29
	d	25	11	14	–	14	–	1	13
Menden (Sauerland), Stadt	a	190	120	61	9	165	1	20	144
	b	155	94	53	8	124	1	18	105
	c	35	26	8	1	41	–	2	39
	d	–	–	–	–	–	–	–	–
Nachrodt-Wiblingwerde	a	39	31	7	1	42	1	5	36
	b	29	22	6	1	32	1	3	28
	c	10	9	1	–	10	–	2	8
	d	–	–	–	–	–	–	–	–
Neuenrade, Stadt	a	58	46	11	1	65	2	19	44
	b	36	27	8	1	36	1	9	26
	c	22	19	3	–	29	1	10	18
	d	–	–	–	–	–	–	–	–
Plettenberg, Stadt	a	95	76	17	2	93	–	16	77
	b	67	54	11	2	63	–	9	54
	c	28	22	6	–	30	–	7	23
	d	–	–	–	–	–	–	–	–
Schalksmühle	a	50	37	12	1	49	–	13	36
	b	20	13	6	1	16	–	3	13
	c	17	13	4	–	13	–	7	6
	d	13	11	2	–	20	–	3	17
Werdohl, Stadt	a	72	52	20	–	79	1	18	60
	b	51	38	13	–	57	–	12	45
	c	21	14	7	–	22	1	6	15
	d	–	–	–	–	–	–	–	–
Kreis Olpe	a	569	419	131	19	580	6	120	454
	b	300	234	50	16	301	1	47	253
	c	203	154	48	1	216	5	61	150
	d	66	31	33	2	63	–	12	51
Attendorn, Stadt	a	74	53	19	2	72	1	14	57
	b	49	34	13	2	43	1	7	35
	c	25	19	6	–	29	–	7	22
	d	–	–	–	–	–	–	–	–
Drolshagen, Stadt	a	57	34	21	2	49	1	8	40
	b	14	9	3	2	12	–	2	10
	c	24	17	7	–	19	1	2	16
	d	19	8	11	–	18	–	4	14
Finnentrop	a	68	53	15	–	68	–	20	48
	b	42	32	10	–	37	–	6	31
	c	26	21	5	–	31	–	14	17
	d	–	–	–	–	–	–	–	–
Kirchhundem	a	41	29	11	1	37	–	16	21
	b	11	9	1	1	13	–	4	9
	c	30	20	10	–	24	–	12	12
	d	–	–	–	–	–	–	–	–
Lennestadt, Stadt	a	97	80	13	4	105	–	22	83
	b	70	59	8	3	80	–	19	61
	c	27	21	5	1	25	–	3	22
	d	–	–	–	–	–	–	–	–
Olpe, Stadt	a	130	103	20	7	136	2	17	117
	b	77	63	8	6	77	–	4	73
	c	37	34	3	–	51	2	12	37
	d	16	6	9	1	8	–	1	7
Wenden	a	102	67	32	3	113	2	23	88
	b	37	28	7	2	39	–	5	34
	c	34	22	12	–	37	2	11	24
	d	31	17	13	1	37	–	7	30

Anmerkung Seite 169

Noch: 10. Straßenverkehrsunfälle und verunglückte Personen 2013 nach Verwaltungsbezirken

Verwaltungsbezirk		Straßenverkehrsunfälle			Verunglückte				
		insgesamt	davon			insgesamt	davon		
			mit Personen- schaden	mit schwer- wiegendem Sachschaden (i. e. S.)	sonstige Unfälle ¹⁾		Getötete	Schwer- verletzte	Leicht- verletzte
a = Zusammen b = innerhalb von Ortschaften c = außerhalb von Ortschaften d = auf Bundesautobahnen									
Kreis Siegen-Wittgenstein	a	985	666	268	51	917	5	140	772
	b	644	440	166	38	579	3	65	511
	c	288	202	73	13	293	–	65	228
	d	53	24	29	–	45	2	10	33
Bad Berleburg, Stadt	a	57	44	10	3	64	–	22	42
	b	22	17	3	2	22	–	3	19
	c	35	27	7	1	42	–	19	23
	d	–	–	–	–	–	–	–	–
Burbach	a	43	30	10	3	43	–	10	33
	b	15	11	3	1	13	–	4	9
	c	22	15	5	2	21	–	4	17
	d	6	4	2	–	9	–	2	7
Erndtebrück	a	25	14	10	1	20	1	7	12
	b	8	6	2	–	7	1	3	3
	c	17	8	8	1	13	–	4	9
	d	–	–	–	–	–	–	–	–
Freudenberg, Stadt	a	77	48	22	7	65	–	11	54
	b	43	31	7	5	42	–	5	37
	c	22	13	7	2	19	–	5	14
	d	12	4	8	–	4	–	1	3
Hilchenbach, Stadt	a	50	34	16	–	46	–	7	39
	b	29	20	9	–	25	–	3	22
	c	21	14	7	–	21	–	4	17
	d	–	–	–	–	–	–	–	–
Kreuztal, Stadt	a	93	64	24	5	79	–	17	62
	b	72	49	18	5	58	–	9	49
	c	21	15	6	–	21	–	8	13
	d	–	–	–	–	–	–	–	–
Bad Laasphe, Stadt	a	35	27	5	3	59	1	10	48
	b	19	11	5	3	38	1	3	34
	c	16	16	–	–	21	–	7	14
	d	–	–	–	–	–	–	–	–
Netphen, Stadt	a	89	57	26	6	83	–	9	74
	b	48	27	18	3	41	–	4	37
	c	41	30	8	3	42	–	5	37
	d	–	–	–	–	–	–	–	–
Neunkirchen	a	47	30	15	2	37	–	4	33
	b	37	22	13	2	27	–	1	26
	c	10	8	2	–	10	–	3	7
	d	–	–	–	–	–	–	–	–
Siegen, Stadt	a	391	265	110	16	347	1	33	313
	b	319	222	83	14	275	1	26	248
	c	49	35	12	2	53	–	3	50
	d	23	8	15	–	19	–	4	15
Wilnsdorf	a	78	53	20	5	74	2	10	62
	b	32	24	5	3	31	–	4	27
	c	34	21	11	2	30	–	3	27
	d	12	8	4	–	13	2	3	8
Kreis Soest	a	1 272	927	297	48	1 167	17	255	895
	b	751	565	147	39	663	5	114	544
	c	407	302	97	8	415	11	119	285
	d	114	60	53	1	89	1	22	66
Anröchte	a	47	28	19	–	38	–	14	24
	b	17	11	6	–	13	–	6	7
	c	11	7	4	–	7	–	2	5
	d	19	10	9	–	18	–	6	12
Bad Sassendorf	a	54	35	18	1	39	–	13	26
	b	17	10	6	1	10	–	3	7
	c	26	21	5	–	22	–	7	15
	d	11	4	7	–	7	–	3	4
Ense	a	42	30	12	–	37	–	11	26
	b	15	10	5	–	14	–	4	10
	c	23	18	5	–	21	–	7	14
	d	4	2	2	–	2	–	–	2

Noch: 10. Straßenverkehrsunfälle und verunglückte Personen 2013 nach Verwaltungsbezirken

Verwaltungsbezirk	Straßenverkehrsunfälle				Verunglückte				
	insgesamt	davon			insgesamt	davon			
		mit Personen- schaden	mit schwer- wiegendem Sachschaden (i. e. S.)	sonstige Unfälle ¹⁾		Getötete	Schwer- verletzte	Leicht- verletzte	
a = Zusammen b = innerhalb von Ortschaften c = außerhalb von Ortschaften d = auf Bundesautobahnen									
Noch: Kreis Soest									
Erwitte, Stadt	a	89	67	20	2	88	4	17	67
	b	49	39	9	1	50	1	3	46
	c	31	23	7	1	32	2	11	19
	d	9	5	4	–	6	1	3	2
Geseke, Stadt	a	76	57	16	3	72	1	14	57
	b	44	33	8	3	39	–	3	36
	c	24	19	5	–	27	1	8	18
	d	8	5	3	–	6	–	3	3
Lippetal	a	63	39	22	2	49	1	5	43
	b	20	14	4	2	16	–	3	13
	c	27	18	9	–	22	1	2	19
	d	16	7	9	–	11	–	–	11
Lippstadt, Stadt	a	290	223	54	13	281	4	44	233
	b	232	176	45	11	208	1	31	176
	c	58	47	9	2	73	3	13	57
	d	–	–	–	–	–	–	–	–
Möhnesee	a	66	46	13	7	57	1	19	37
	b	25	16	4	5	20	–	4	16
	c	41	30	9	2	37	1	15	21
	d	–	–	–	–	–	–	–	–
Rüthen, Stadt	a	33	23	9	1	33	1	8	24
	b	7	4	3	–	8	1	1	6
	c	23	17	5	1	21	–	6	15
	d	3	2	1	–	4	–	1	3
Soest, Stadt	a	226	170	49	7	207	3	44	160
	b	173	137	31	5	155	–	29	126
	c	39	28	10	1	47	3	14	30
	d	14	5	8	1	5	–	1	4
Warstein, Stadt	a	77	59	13	5	74	1	21	52
	b	49	38	6	5	44	1	11	32
	c	28	21	7	–	30	–	10	20
	d	–	–	–	–	–	–	–	–
Welver	a	38	26	9	3	33	–	13	20
	b	13	8	3	2	9	–	2	7
	c	25	18	6	1	24	–	11	13
	d	–	–	–	–	–	–	–	–
Werl, Stadt	a	142	101	37	4	131	1	26	104
	b	70	53	13	4	59	1	11	47
	c	42	28	14	–	42	–	10	32
	d	30	20	10	–	30	–	5	25
Wickede (Ruhr)	a	29	23	6	–	28	–	6	22
	b	20	16	4	–	18	–	3	15
	c	9	7	2	–	10	–	3	7
	d	–	–	–	–	–	–	–	–
Kreis Unna	a	1 705	1 304	326	75	1 663	7	213	1 443
	b	1 119	894	159	66	1 062	6	135	921
	c	281	214	62	5	293	–	44	249
	d	305	196	105	4	308	1	34	273
Bergkamen, Stadt	a	148	111	29	8	136	1	15	120
	b	109	83	18	8	97	1	6	90
	c	31	25	6	–	35	–	9	26
	d	8	3	5	–	4	–	–	4
Bönen	a	66	45	17	4	62	–	13	49
	b	31	24	4	3	28	–	3	25
	c	20	11	8	1	14	–	3	11
	d	15	10	5	–	20	–	7	13
Fröndenberg/Ruhr, Stadt	a	83	64	16	3	80	1	11	68
	b	61	48	10	3	57	–	8	49
	c	12	9	3	–	9	–	2	7
	d	10	7	3	–	14	1	1	12
Holzwickede	a	91	65	23	3	94	–	11	83
	b	51	41	8	2	52	–	7	45
	c	22	14	7	1	25	–	3	22
	d	18	10	8	–	17	–	1	16

Anmerkung Seite 169

Noch: 10. Straßenverkehrsunfälle und verunglückte Personen 2013 nach Verwaltungsbezirken

Verwaltungsbezirk a = Zusammen b = innerhalb von Ortschaften c = außerhalb von Ortschaften d = auf Bundesautobahnen		Straßenverkehrsunfälle			Verunglückte				
		insgesamt	davon			insgesamt	davon		
			mit Personen- schaden	mit schwer- wiegendem Sachschaden (i. e. S.)	sonstige Unfälle ¹⁾		Getötete	Schwer- verletzte	Leicht- verletzte
Noch: Kreis Unna									
Kamen, Stadt	a	180	130	44	6	166	1	24	141
	b	102	74	23	5	91	1	14	76
	c	29	27	1	1	38	–	6	32
	d	49	29	20	–	37	–	4	33
Lünen, Stadt	a	366	293	54	19	339	1	53	285
	b	329	269	42	18	309	1	52	256
	c	21	17	3	1	18	–	–	18
	d	16	7	9	–	12	–	1	11
Schwerte, Stadt	a	254	187	54	13	258	–	22	236
	b	111	91	10	10	112	–	12	100
	c	55	41	14	–	58	–	3	55
	d	88	55	30	3	88	–	7	81
Selm, Stadt	a	79	68	7	4	87	–	15	72
	b	58	51	4	3	61	–	8	53
	c	21	17	3	1	26	–	7	19
	d	–	–	–	–	–	–	–	–
Unna, Stadt	a	309	242	55	12	315	2	34	279
	b	177	141	25	11	167	2	14	151
	c	45	36	9	–	46	–	10	36
	d	87	65	21	1	102	–	10	92
Werne, Stadt	a	129	99	27	3	126	1	15	110
	b	90	72	15	3	88	1	11	76
	c	25	17	8	–	24	–	1	23
	d	14	10	4	–	14	–	3	11
Regierungsbezirk Arnsberg	a	14 258	10 312	3 194	752	13 140	87	2 186	10 867
	b	10 322	7 557	2 097	668	9 178	37	1 329	7 812
	c	2 602	1 943	607	52	2 709	39	668	2 002
	d	1 334	812	490	32	1 253	11	189	1 053
Nordrhein-Westfalen	a	75 785	57 217	14 912	3 656	72 592	479	12 115	59 998
	b	56 101	43 248	9 730	3 123	52 383	179	7 637	44 567
	c	13 570	10 317	2 898	355	14 622	243	3 426	10 953
	d	6 114	3 652	2 284	178	5 587	57	1 052	4 478
davon									
kreisfreie Städte	a	31 013	23 703	5 639	1 671	29 621	101	4 148	25 372
Kreise	a	44 772	33 514	9 273	1 985	42 971	378	7 967	34 626

Veröffentlichungen

Veröffentlichungen aus den Fachbereichen Handel und Verkehr

Entwicklung von Umsatz und Beschäftigung in nordrhein-westfälischen Unternehmen des Einzelhandels, des Kraftfahrzeughandels, des Großhandels und des Gastgewerbes

Inhalt: Jedes der vier monatlich erscheinenden Hefte enthält die vorläufigen Ergebnisse der Umsatzentwicklung und der Entwicklung der Beschäftigtenzahlen als Messzahlen auf der Basis des Jahres 2010 und als prozentuale Abweichung zum Vormonat und zum Vorjahresmonat. Die Ergebnisse werden in einigen Eckzahlen für die wichtigsten Wirtschaftszweige dargestellt.

Einzelhandel:	Bestell-Nr. G11
Großhandel:	Bestell-Nr. G12
Kraftfahrzeughandel (inkl. Instandhaltung und Reparatur):	Bestell-Nr. G15
Gastgewerbe:	Bestell-Nr. G43

Fachliche Auskünfte zu diesen Veröffentlichungen erteilen Ihnen gerne Sandra Arntzen und Sabine Schmidt unter Telefon-Nr. 0211 9449-3827 bzw. 0211 9449-3826.

Straßenverkehrsunfälle in Nordrhein-Westfalen

Inhalt: Der Monatsbericht enthält Ergebnisse von Straßenverkehrsunfällen und dabei Verunglückten in Nordrhein-Westfalen nach Unfallkategorien, nach Straßen-, Unfallarten, Unfalltypen, nach Tagesdatum, Ortslage, Art der Verkehrsbeteiligung, Unfallursachen und nach Fehlverhalten der Fahrzeugführer sowie die Anzahl der Verunglückten nach der Schwere der Verletzung, Altersgruppen und Geschlecht. Dargestellt werden die monatlichen und die kumulierten Zahlen, die Vorjahresergebnisse und die prozentuale Veränderung gegenüber den Vorjahreszeiträumen. Auf Gemeindeebene sind Ergebnisse nach Ortslage und Unfallkategorien enthalten.

Bestell-Nr. H12

Straßenverkehrsunfälle in Nordrhein-Westfalen

Inhalt: Der Bericht enthält Ergebnisse von Straßenverkehrsunfällen und dabei Verunglückten in Nordrhein-Westfalen nach Unfallkategorien, nach Straßen-, Unfallarten, Unfalltypen, nach Tagesdatum, Ortslage, Art der Verkehrsbeteiligung, Unfallursachen und nach Fehlverhalten der Fahrzeugführer sowie die Anzahl der Verunglückten nach der Schwere der Verletzung, Altersgruppen und Geschlecht. Dargestellt werden die Jahreswerte, die Vorjahresergebnisse und die prozentuale Veränderung gegenüber den Vorjahreszeiträumen. Auf Gemeindeebene sind Ergebnisse nach Ortslage und Unfallkategorien enthalten. Zahlreiche Grafiken und eine Farbkarte runden den Bericht ab.

Bestell-Nr. H13

Fachliche Auskünfte zu diesen Veröffentlichungen erteilen Ihnen gerne Petra Focks und Jörg Möller unter Telefon-Nr. 0211 9449-3820 bzw. 0211 9449-3821.

Binnenschifffahrt in Nordrhein-Westfalen

Inhalt: Der Monatsbericht enthält die Entwicklung des Güterverkehrs auf den nordrhein-westfälischen Binnenwasserstraßen nach Verkehrsbeziehungen und Güterabteilungen. Dargestellt werden die monatlichen Gütermengen in Tonnen bzw. der Containerumschlag für Nordrhein-Westfalen, die Mengen des Vormonats und des Vorjahresmonats sowie die kumulierten Jahresgütermengen im Vergleich zum Vorjahreszeitraum mit der prozentualen Veränderung.

Bestell-Nr. H21

Fachliche Auskünfte zu dieser Veröffentlichung erteilen Ihnen gerne Sandra Arntzen und Sabine Schmidt unter Telefon-Nr. 0211 9449-3827 bzw. 0211 9449-3826.