Daten • Fakten • Aktuelles

Bevölkerungsbewegungen im Jahr 2009

Herausgeber:

Im Auftrag der Oberbürgermeisterin
Referat V.1 • Stadtforschung und Statistik

Anschrift:

Stadt Mülheim an der Ruhr
Postfach 10 19 53
45466 Mülheim an der Ruhr

Internet: <http://www.muelheim-ruhr.de>

- Ø Rathaus & Bürgerservice
- Ø Statistik und Stadtforschung
- Ø Daten - Fakten - Aktuelles
- Ø Bevölkerungsbewegungen

***Bearbeitung
und Auskunft:***

Ulrike Bourguignon

Telefon: (0208) 455 - 68 10

Telefax: (0208) 455 - 58 68 11

E-Mail: Ulrike.Bourguignon@muelheim-ruhr.de

Inhaltsverzeichnis

<i>Bevölkerungsbewegungen</i>	<i>Seite</i>
<i>Teil 1 - Gesamtstadt</i>	3
<i>Teil 2 - Stadtteile</i>	26
<i>Teil 3 - Statistische Bezirke</i>	44
<i>Teil 4 - Teilräume</i>	68
<i>Teil 5 - Sonstige Räume:</i>	
<i>Ø Eppinghofen, Styrum und Innenstadtbereich</i>	72
<i>Anhang - Beliebte Vornamen</i>	87

Inhaltsverzeichnis

<i>Teil 1 - Gesamtstadt</i>	<i>Seite</i>
1.01 Natürliche Bevölkerungs- und Wanderungsbewegungen, Eheschließungen und Scheidungen sowie Einbürgerungen (Tabelle)	6
1.02 Bevölkerungs- und Wanderungsbewegungen nach Staatsangehörigkeit und Geschlecht (Tabelle)	7
1.03 Bevölkerungs- und Wanderungsbewegungen von Personen mit Migrationshintergrund (Tabelle)	7
1.04 Neugeborene nach Geschlecht und Migrationshintergrund (Tabelle)	8
1.05 Neugeborene mit Migrationshintergrund nach ihrer nichtdeutschen Nationalität (Tabelle)	8
1.06 Neugeborene mit erster bzw. zweiter, nichtdeutscher Nationalität (Abbildung)	8
1.07 Geburten nach Alter und Staatsangehörigkeit der Mutter (Tabelle / Abbildungen)	9
1.08 Altersspezifische Fruchtbarkeitsziffer (Tabelle)	10
1.09 Altersspezifische Fruchtbarkeitsziffer (Abbildung)	11
1.10 Frauen im gebärfähigen Alter (15 bis u. 45 Jahre) nach Staatsangehörigkeit seit 1994 (Abbildung)	12
1.11 Neugeborene nach ihrer Staatsangehörigkeit seit 1994 (Abbildung)	12
1.12 Frauen im gebärfähigen Alter (15 bis unter 45 Jahre) seit 1994 (Abbildung)	13
1.13 Geburten seit 1994 (Abbildung)	13
1.14 Gestorbene nach Geschlecht und Migrationshintergrund (Tabelle)	14
1.15 Gestorbene nach Altersgruppen (Tabelle)	14
1.16 Gestorbene nach Alter und Geschlecht (Abbildung)	15

Inhaltsverzeichnis

<i>Teil 1 - Gesamtstadt</i>	<i>Seite</i>
1.17 Zuzüge nach Geschlecht und Migrationshintergrund (Tabelle)	16
1.18 Fortzüge nach Geschlecht und Migrationshintergrund (Tabelle)	16
1.19 Innerstädtische Umzüge nach Geschlecht und Migrationshintergrund (Tabelle)	16
1.20 Zuzüge nach Geschlecht und Staatsangehörigkeit (Tabelle)	17
1.21 Zuzüge von Ausländern nach ihrer Staatsangehörigkeit (Abbildung)	18
1.22 Zuzüge von Ausländern nach Nationalitätengruppen (Abbildung)	19
1.23 Zuzüge von Ausländern aus Staaten außerhalb Europas nach Nationen (Abbildung)	19
1.24 Zuzüge von Deutschen mit einer 2. Staatsangehörigkeit nach dieser zweiten, nichtdeutschen Staatsangehörigkeit (Tabelle / Abbildung)	20
1.25 Zuzüge von Migranten (= Ausländer und Deutsche mit 2. Staatsangehörigkeit) nach ihrer (nichtdeutschen) Staatsangehörigkeit (Tabelle / Abbildung)	21
1.26 Wanderungsbewegungen (Außenwanderungen) nach ausgewählten Merkmalen (Tabelle / Abbildung)	22
1.27 Zu- und Fortzüge nach dem Herkunfts- bzw. Zielgebiet (Tabelle / Abbildung)	23
1.28 Eheschließungen nach Monaten (Abbildung)	24
1.29 Eingebürgerte Personen nach der Einbürgerungsart und der früheren Staatsangehörigkeit (Tabelle / Abbildung)	25

Stadtgebiet Mülheim an der Ruhr

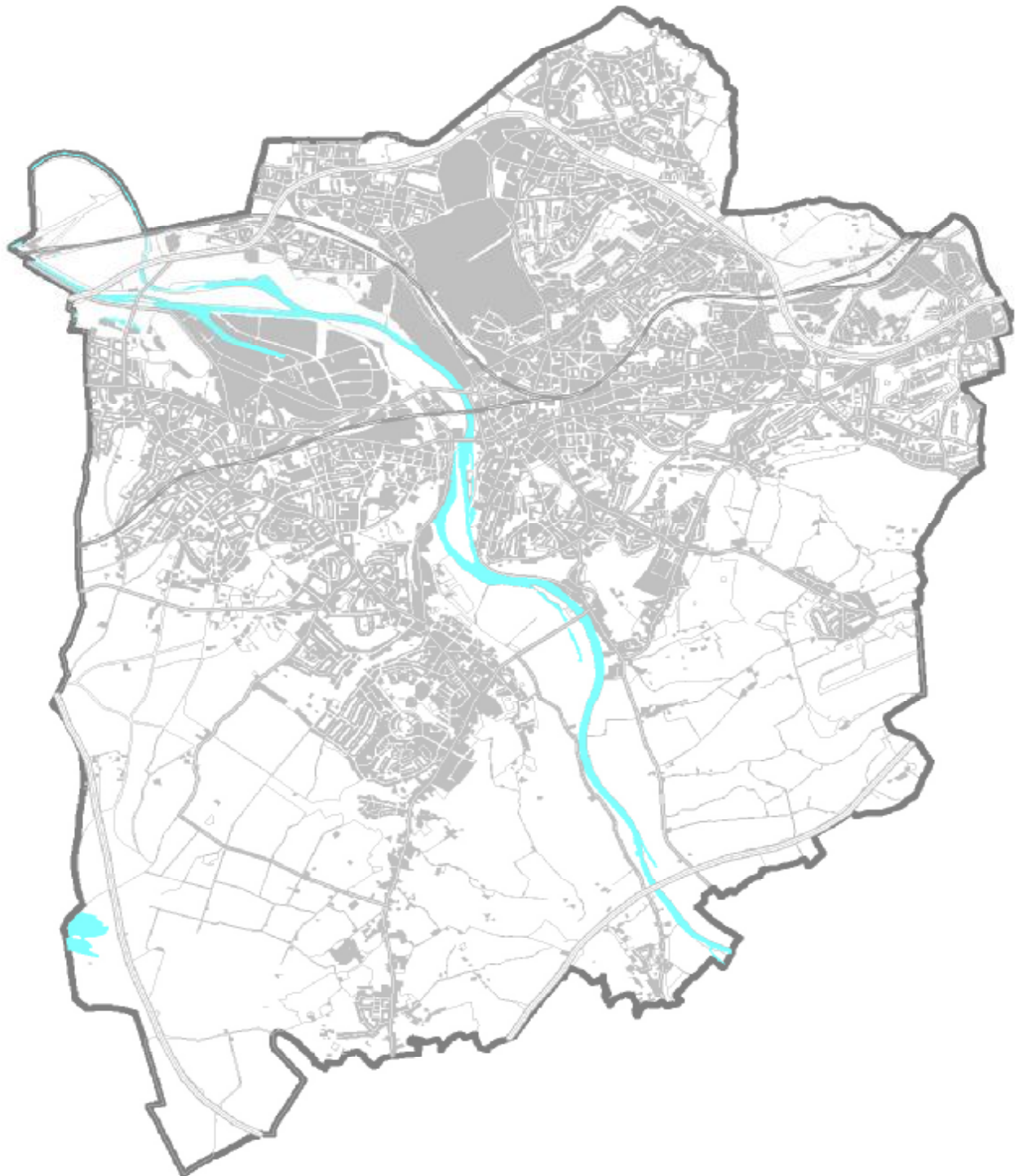

**1.01 Natürliche Bevölkerungs- und Wanderungsbewegungen,
Eheschließungen und Scheidungen sowie Einbürgerungen seit 2005**

Bewegungsart	2005	2006	2007	2008	2009
Geburten					
insgesamt	1 253	1 161	1 211	1 318	1 249
auf 1.000 Einwohner (Geburtenziffer)	7,3	6,8	7,1	7,8	7,4
davon männlich	646	591	609	643	640
weiblich	607	570	602	675	609
davon ehelich	980	904	946	989	930
nichtehelich	273	257	265	329	319
<i>Deutsche ohne 2. Staatsangehörigkeit</i>	811	689	708	788	733
<i>Deutsche mit 2. nichtdeutscher Staat.</i>	372	414	309	357	346
Deutsche insgesamt	1 183	1 103	1 017	1 145	1 079
Ausländer	70	58	194	173	170
Sterbefälle					
insgesamt	2 126	2 078	2 041	2 168	2 150
auf 1.000 Einwohner	12,4	12,1	12,0	12,8	12,7
darunter Ausländer	62	57	52	61	64
auf 1.000 Ausländer	3,7	3,3	3,0	3,6	3,7
Saldo der Geburten / Sterbefälle					
insgesamt	- 873	- 917	- 830	- 850	- 901
auf 1.000 Einwohner	- 5,1	- 5,4	- 4,9	- 5,0	- 5,3
darunter Ausländer	+ 8	+ 1	+ 142	+ 112	+ 106
auf 1.000 Ausländer	+ 0,5	+ 0,1	+ 8,2	+ 6,5	+ 6,1
Zuzüge					
insgesamt	6 128	6 297	6 409	6 562	6 604
darunter Ausländer	1 697	1 733	1 889	1 861	1 943
Fortzüge					
insgesamt	5 375	5 778	6 159	6 448	6 255
darunter Ausländer	1 280	1 292	1 319	1 473	1 406
Saldo der Zuzüge / Fortzüge					
insgesamt	+ 753	+ 519	+ 250	+ 114	+ 349
darunter Ausländer	+ 417	+ 441	+ 570	+ 388	+ 537
Gesamtsaldo ¹					
insgesamt	- 120	- 398	- 580	- 736	- 552
darunter Ausländer	+ 425	+ 442	+ 712	+ 500	+ 643
Innerstädtische Umzüge	12 175	10 891	10 748	10 665	11 244
Eheschließungen ^{2 4}					
insgesamt	836	797	805	847	821
auf 1.000 Einwohner	4,9	4,7	4,7	5,0	4,9
Ehescheidungen ³					
insgesamt	382	429	422	492	454
auf 1.000 Eheschließungen	457	538	524	581	553
Einbürgerungen	243	282	355	327	266

1) Differenzen zwischen Bevölkerungsentwicklung u. Bewegungssalden basieren auf Einbürgerungen u. Registerbereinigungen

2) Quelle: Standesamt 3) Quelle: Landesbetrieb Information und Technik Nordrhein-Westfalen (IT.NRW)

4) Lebenspartnerschaften (gleichen Geschlechts) im Jahr 2005: 12 ; 2006: 6 ; 2007: 10 ; 2008: 12 ; 2009: 8

1.02 Bevölkerungs- und Wanderungsbewegungen nach Staatsangehörigkeit und Geschlecht 2009

Bevölkerungs- / Wanderungsbewegungen	Deutsche			Ausländer			Bevölkerung insgesamt		
	männl.	weibl.	zus.	männl.	weibl.	zus.	männl.	weibl.	zus.
Geburten	547	532	1.079	93	77	170	640	609	1.249
Sterbefälle	966	1.120	2.086	38	26	64	1.004	1.146	2.150
Zuzüge	2.360	2.301	4.661	1.070	873	1.943	3.430	3.174	6.604
Fortzüge	2.435	2.414	4.849	819	587	1.406	3.254	3.001	6.255
Innerstädt. Umzüge	4.579	4.907	9.486	950	808	1.758	5.529	5.715	11.244
Saldo									
Geburten / Sterbefälle	- 419	- 588	- 1.007	+ 55	+ 51	+ 106	- 364	- 537	- 901
Außenwanderungen	- 75	- 113	- 188	+ 251	+ 286	+ 537	+ 176	+ 173	+ 349
Gesamtsaldo	- 494	- 701	- 1.195	+ 306	+ 337	+ 643	- 188	- 364	- 552

1.03 Bevölkerungs- und Wanderungsbewegungen von Personen mit Migrationshintergrund 2009

Bevölkerungs- / Wanderungsbewegungen	Deutsche mit zweiter, nichtdeutscher Staatsang.			Ausländer			Personen mit Migrationshintergrund insgesamt			
	männl.	weibl.	zus.	männl.	weibl.	zus.	männl.	weibl.	zus.	vH
Geburten	183	163	346	93	77	170	276	240	516	41,3
Sterbefälle	28	18	46	38	26	64	66	44	110	5,1
Zuzüge	201	176	377	1.070	873	1.943	1.271	1.049	2.320	35,1
Fortzüge	214	191	405	819	587	1.406	1.033	778	1.811	29,0
Innerstädt. Umzüge	524	486	1.010	950	808	1.758	1.474	1.294	2.768	24,6
Saldo										
Geburten / Sterbefälle	+ 155	+ 145	+ 300	+ 55	+ 51	+ 106	+ 210	+ 196	+ 406	x
Außenwanderungen	- 13	- 15	- 28	+ 251	+ 286	+ 537	+ 238	+ 271	+ 509	x
Gesamtsaldo	+ 142	+ 130	+ 272	+ 306	+ 337	+ 643	+ 448	+ 467	+ 915	x

1.04 Neugeborene nach Geschlecht und Migrationshintergrund 2009

Staatsangehörigkeit	Männlich	Weiblich	Insgesamt	
			absolut	vH
Deutsche ohne 2. Staatsangehörigkeit	364	369	733	58,69
Deutsche mit 2. nichtdeutscher Staatsangehörigkeit	183	163	346	27,70
Ausländer	93	77	170	13,61
Bevölkerung mit Migrationshintergrund ¹	276	240	516	41,31
Insgesamt	640	609	1.249	100

1) Ausländer sowie Deutsche mit zweiter, nichtdeutscher Staatsangehörigkeit

1.05 Neugeborene mit Migrationshintergrund nach ihrer nichtdeutschen Nationalität 2009

Nationalität	Neugeborene		Nationalität	Neugeborene	
	absolut	vH		absolut	vH
Türkei	128	24,8	China, Volksrepublik	7	1,4
Polen	61	11,8	Portugal	7	1,4
Serbien, Kosovo, Montenegro	51	9,9	Ghana	6	1,2
Italien	22	4,3	Irak	6	1,2
Marokko	20	3,9	Makedonien	6	1,2
Bosnien-Herzegowina	14	2,7	Niederlande	6	1,2
Russische Föderation	14	2,7	Tunesien	6	1,2
Kasachstan	11	2,1	Iran	5	1,0
Kamerun	10	1,9	Rumänien	5	1,0
Pakistan	9	1,7	Sri Lanka	5	1,0
Kroatien	8	1,6	Griechenland	4	0,8
Libanon	8	1,6	Ägypten	3	0,6
Nigeria	8	1,6	Sonstige	86	16,7
Insgesamt			516	100	

1.06 Neugeborene mit erster bzw. zweiter, nichtdeutscher Nationalität 2009

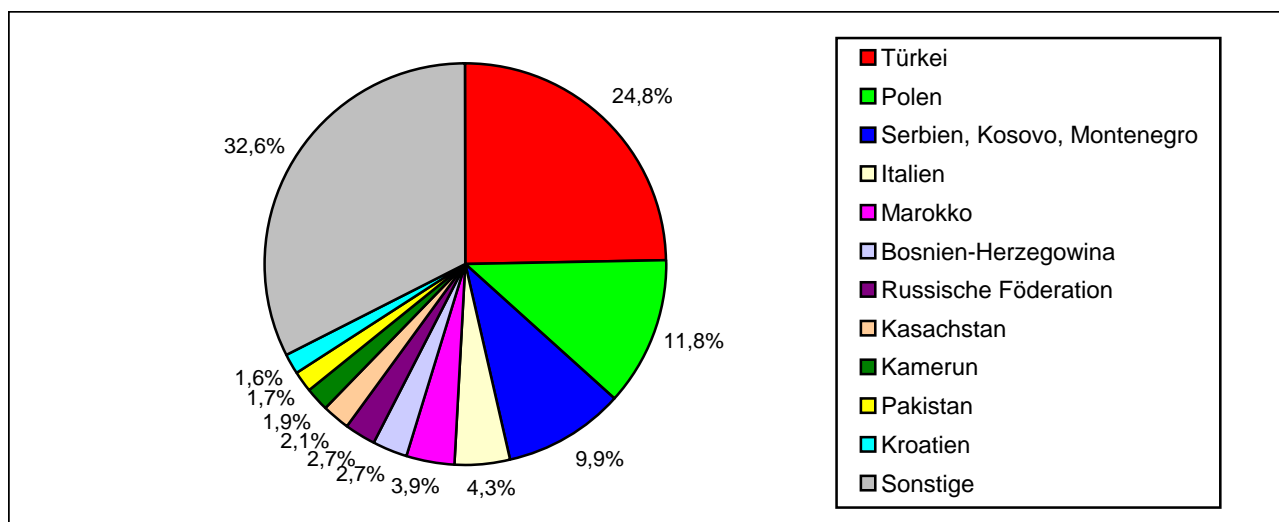

1.07 Geburten nach Alter und Staatsangehörigkeit der Mutter 2009

Alter der Mutter	2009						2008					
	deutsch		nichtdeutsch		insgesamt		deutsch		nichtdeutsch		insgesamt	
	abs.	vH	abs.	vH	abs.	vH	abs.	vH	abs.	vH	abs.	vH
Unter 20 Jahre	32	3,4	8	2,5	40	3,2	37	3,7	12	3,8	49	3,7
20 bis unter 25 Jahre	123	13,2	63	20,0	186	14,9	132	13,2	55	17,3	187	14,2
25 bis unter 30 Jahre	236	25,3	95	30,2	331	26,5	232	23,2	106	33,3	338	25,6
30 bis unter 35 Jahre	296	31,7	93	29,5	389	31,1	313	31,3	84	26,4	397	30,1
35 bis unter 40 Jahre	193	20,7	45	14,3	238	19,1	231	23,1	51	16,0	282	21,4
40 Jahre und älter	54	5,8	11	3,5	65	5,2	55	5,5	10	3,1	65	4,9
Insgesamt	934	100	315	100	1.249	100	1.000	100	318	100	1.318	100

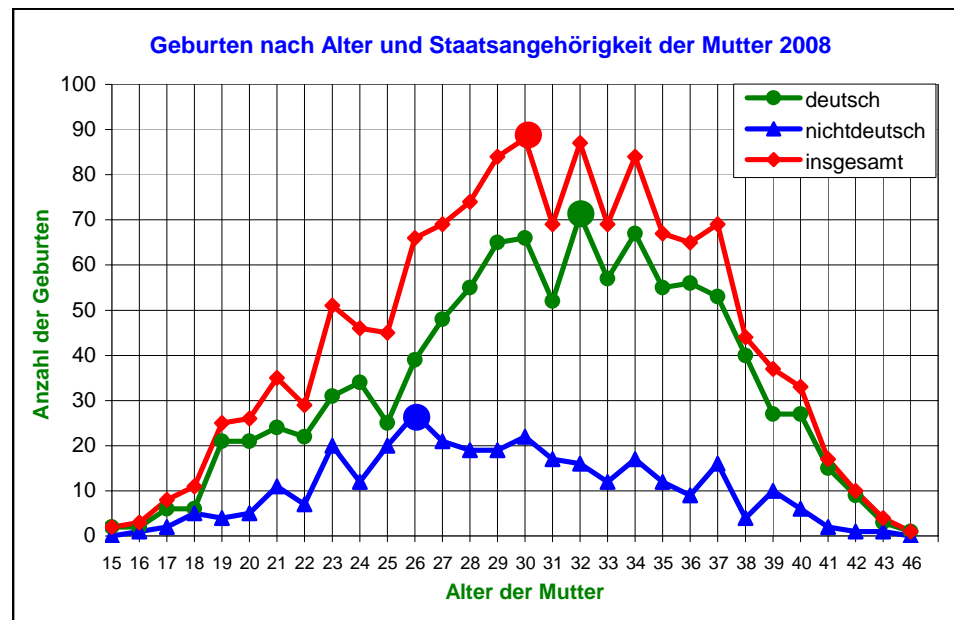
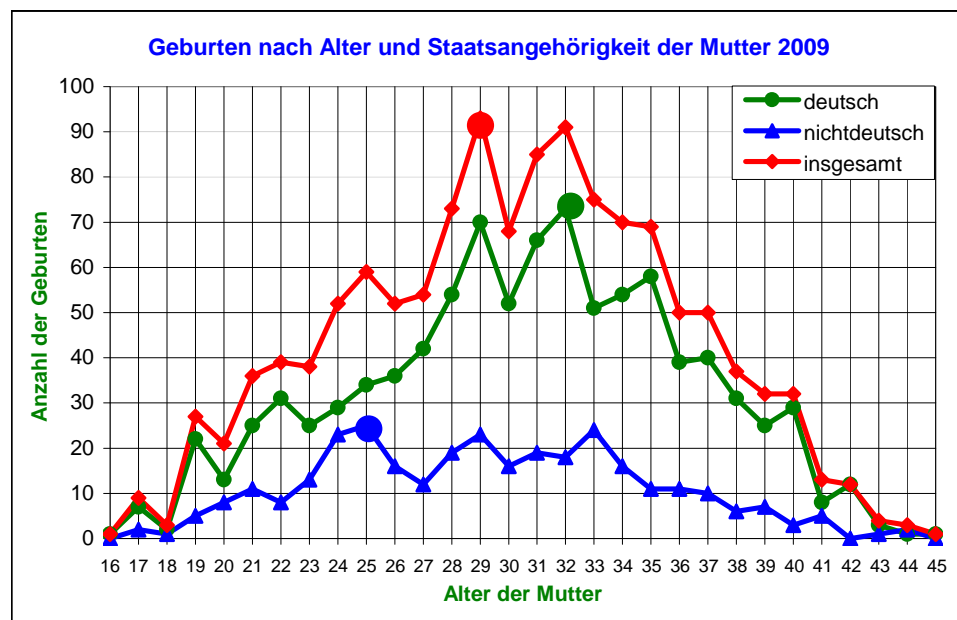



1.08 Altersspezifische Fruchtbarkeitsziffer * 2009

(Frauen im gebärfähigen Alter = 15 bis unter 45 Jahre)

Alter der Mütter	Staatsangehörigkeit der Mütter					
	deutsch		nichtdeutsch		insgesamt	
	Geburten	Fruchtbarkeitsziffer * (Geburten auf 1.000 Frauen)	Geburten	Fruchtbarkeitsziffer * (Geburten auf 1.000 Frauen)	Geburten	Fruchtbarkeitsziffer * (Geburten auf 1.000 Frauen)
u. 18	8	3,67	2	7,46	10	4,09
18	2	2,67	1	8,62	3	3,46
19	22	28,87	5	49,02	27	31,25
20	13	17,11	8	64,52	21	23,76
21	25	32,38	11	84,62	36	39,91
22	31	43,97	8	61,07	39	46,65
23	25	34,34	13	101,56	38	44,39
24	29	42,58	23	172,93	52	63,88
25	34	50,60	25	146,20	59	69,99
26	36	53,81	16	96,97	52	62,35
27	42	57,22	12	67,42	54	59,21
28	54	72,29	19	104,40	73	78,58
29	70	91,26	23	129,94	93	98,52
30	52	78,20	16	78,43	68	78,25
31	66	100,00	19	94,53	85	98,72
32	73	107,20	18	87,38	91	102,59
33	51	71,73	24	134,83	75	84,36
34	54	82,32	16	80,81	70	81,97
35	58	85,29	11	49,11	69	76,33
36	39	52,85	11	53,66	50	53,02
37	40	48,31	10	54,64	50	49,46
38	31	32,70	6	34,48	37	32,98
39	25	24,08	7	36,46	32	26,02
40	29	24,89	3	16,76	32	23,81
ü. 40	25	4,73	8	12,40	33	5,56
Insgesamt	934	37,39	315	65,71	1.249	41,95

* Altersspezifische Fruchtbarkeitsziffer =

Anzahl der Lebendgeborenen von Müttern eines bestimmten Alters bezogen auf 1.000 Frauen (Einwohnerbestand) des gleichen Alters

Durchschnittsalter ...

	Deutsche	Nichtdeutsche	Zusammen
... aller weiblichen Personen:	47,37	37,67	46,43
... der Frauen im gebärfähigen Alter:	31,10	30,93	31,08
... der Mütter:	30,54	29,26	30,22

1.09 Altersspezifische Fruchtbarkeitsziffer 2009
 (Frauen im gebärfähigen Alter = 15 bis unter 45 Jahre)

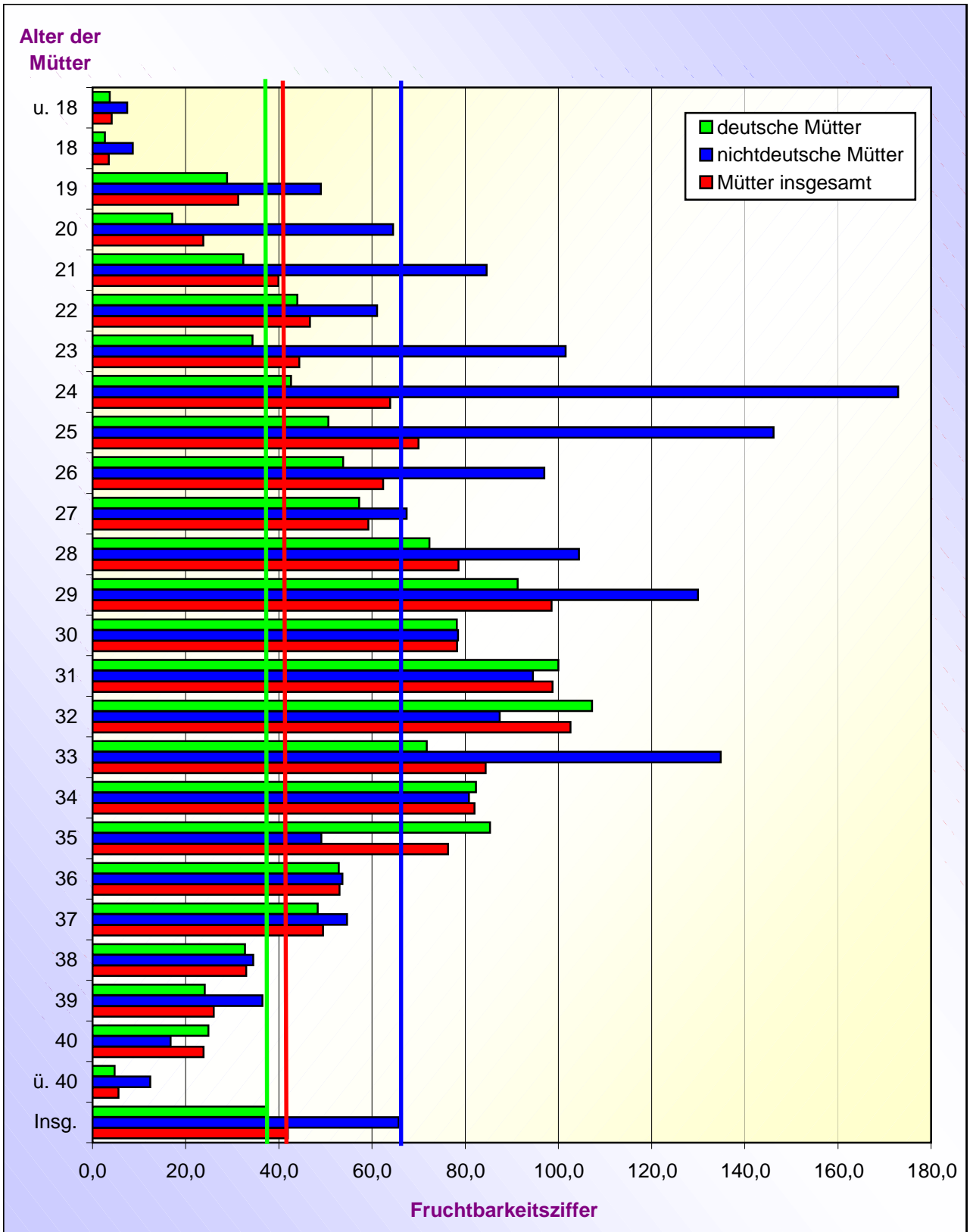

1.10 Frauen im gebärfähigen Alter (15 bis u. 45 Jahre) nach Staatsangehörigkeit seit 1994

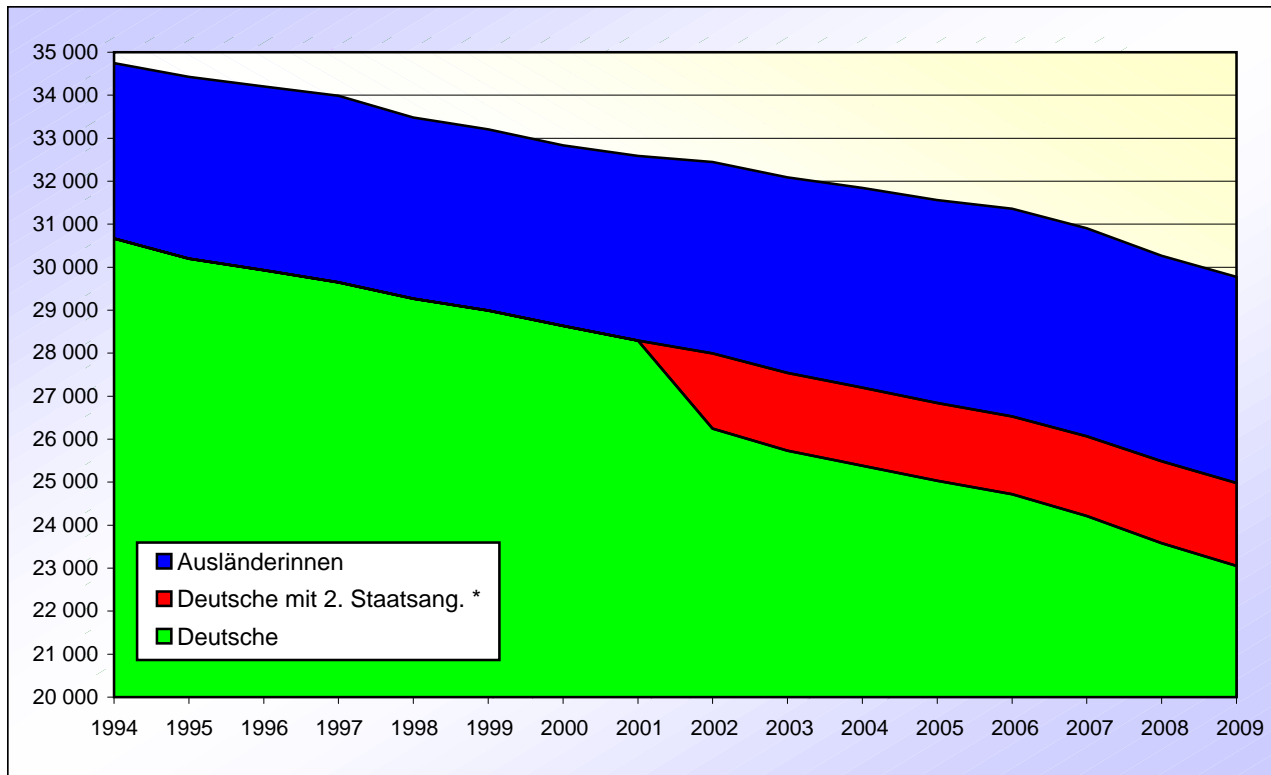

* Werden erst seit 2002 gesondert ausgewiesen.

1.11 Neugeborene nach ihrer Staatsangehörigkeit seit 1994

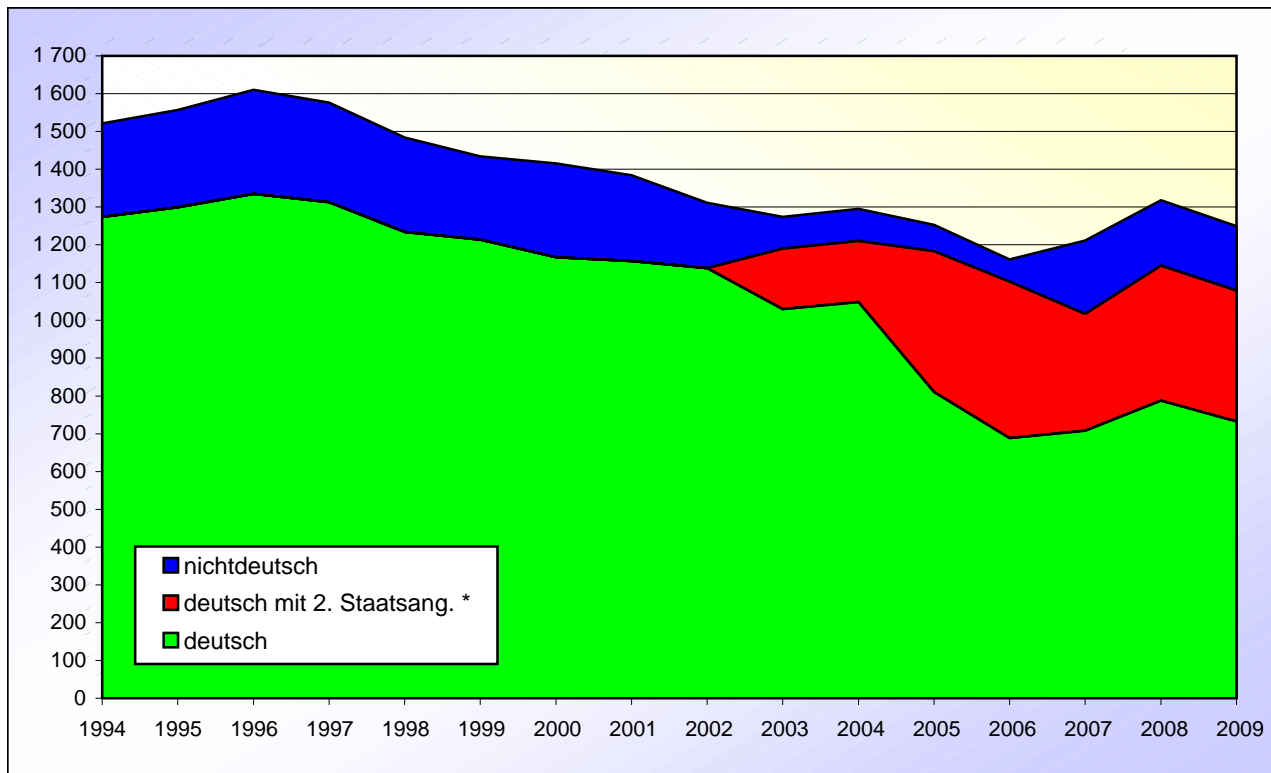

* Werden erst seit 2003 gesondert ausgewiesen.

1.12 Frauen im gebärfähigen Alter (15 bis unter 45 Jahre) seit 1994

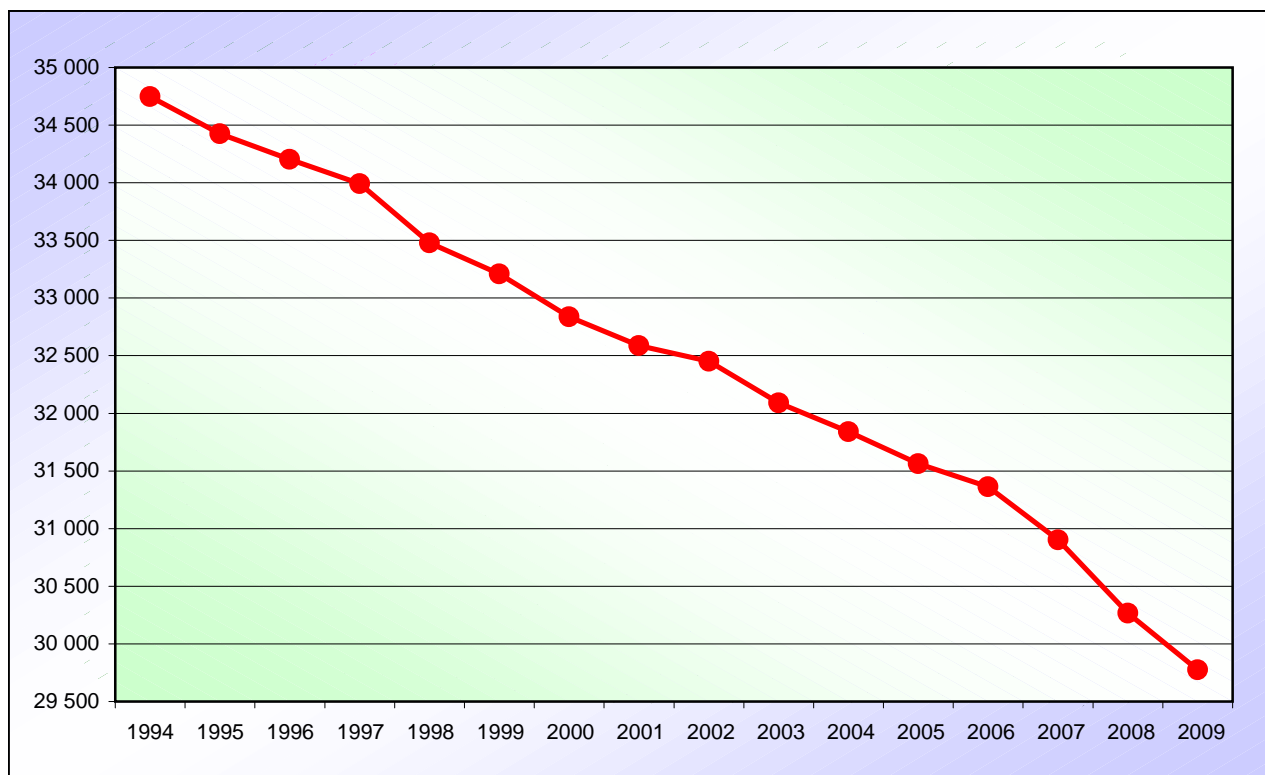

1.13 Geburten seit 1994

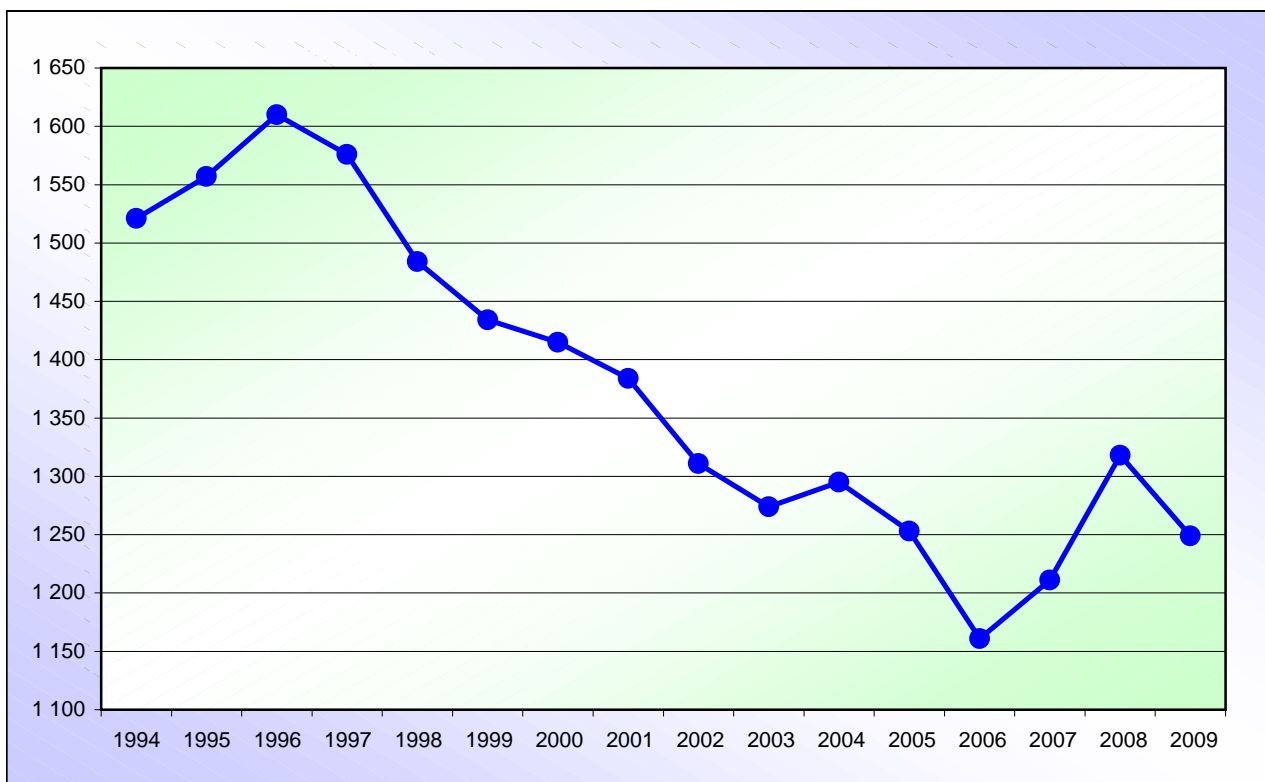

1.14 Gestorbene nach Geschlecht und Migrationshintergrund 2009

Staatsangehörigkeit	Männlich	Weiblich	Insgesamt	
			absolut	vH
Deutsche ohne 2. Staatsangehörigkeit	938	1.102	2.040	94,88
Deutsche mit 2. nichtdeutscher Staatsangehörigk.	28	18	46	2,14
Ausländer	38	26	64	2,98
Bevölkerung mit Migrationshintergrund ¹	66	44	110	5,12
Insgesamt	1.004	1.146	2.150	100,00

1) Ausländer sowie Deutsche mit zweiter, nichtdeutscher Staatsangehörigkeit

1.15 Gestorbene nach Altersgruppen seit 2005

Altersgruppe	2005	2006	2007	2008	2009
0 bis unter 1 Jahr	1	6	13	7	3
1 bis unter 5 Jahre	1	0	3	2	0
5 bis unter 10 Jahre	2	0	2	2	2
10 bis unter 15 Jahre	0	1	3	0	1
15 bis unter 20 Jahre	0	3	4	3	1
20 bis unter 30 Jahre	3	3	10	5	6
30 bis unter 40 Jahre	17	27	15	14	11
40 bis unter 50 Jahre	48	63	51	58	59
50 bis unter 55 Jahre	49	55	44	52	57
55 bis unter 60 Jahre	71	71	70	89	70
60 bis unter 65 Jahre	123	117	82	94	108
65 bis unter 70 Jahre	183	174	187	179	175
70 bis unter 75 Jahre	240	246	223	278	259
75 bis unter 80 Jahre	362	315	367	334	295
80 bis unter 85 Jahre	414	383	369	372	420
85 bis unter 90 Jahre	268	306	319	355	388
90 bis unter 95 Jahre	247	222	190	211	181
95 bis unter 100 Jahre	85	74	76	93	98
100 Jahre und älter	12	12	13	20	16
Insgesamt	2.126	2.078	2.041	2.168	2.150

1.16 Gestorbene nach Alter und Geschlecht 2009

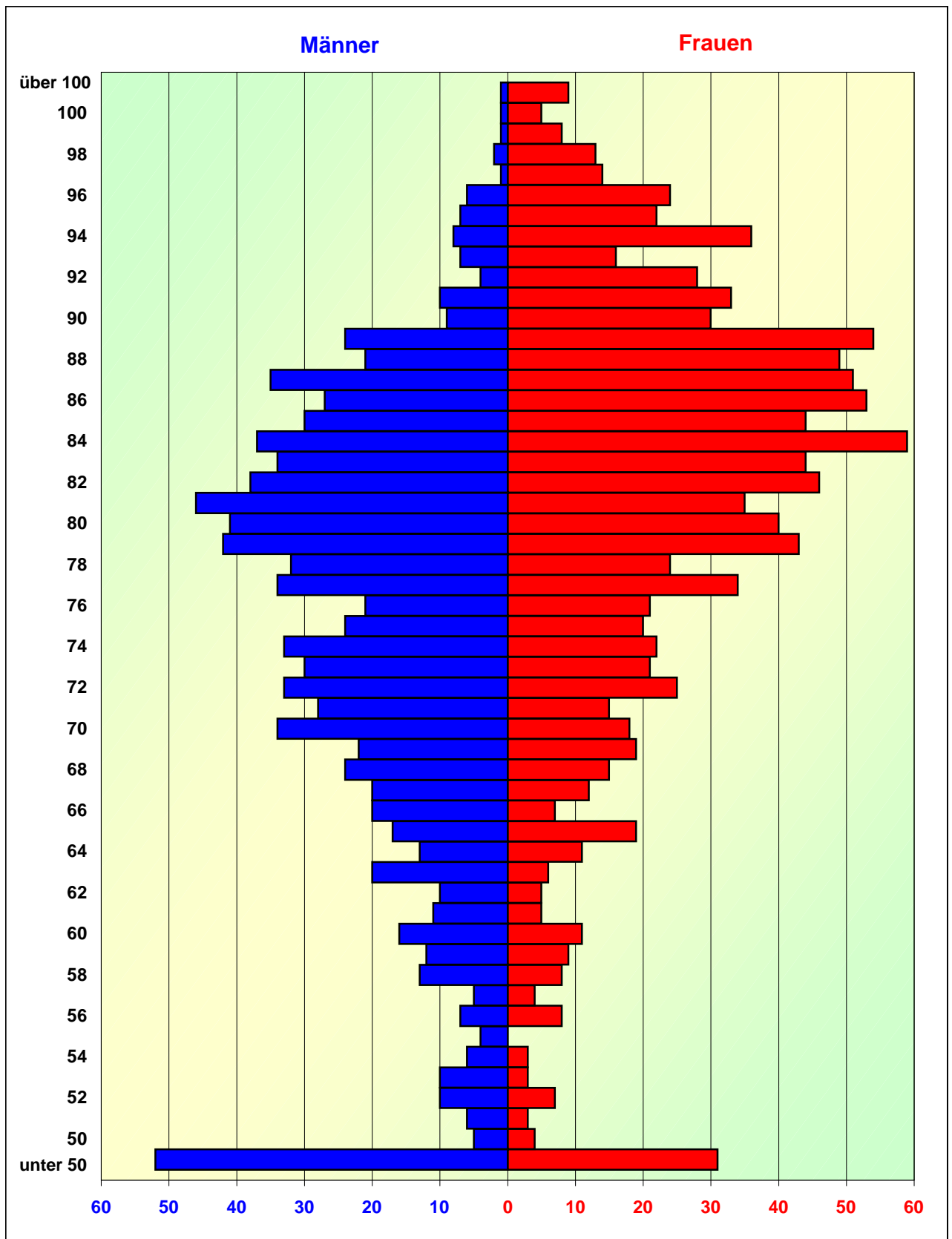

1.17 Zuzüge nach Geschlecht und Migrationshintergrund 2009

Staatsangehörigkeit	Männlich	Weiblich	Insgesamt	
			absolut	vH
Deutsche ohne 2. Staatsangehörigkeit	2.159	2.125	4.284	64,87
Deutsche mit 2. nichtdeutscher Staatsangehörigk.	201	176	377	5,71
Ausländer	1.070	873	1.943	29,42
Bevölkerung mit Migrationshintergrund ¹	1.271	1.049	2.320	35,13
Insgesamt	3.430	3.174	6.604	100

1.18 Fortzüge nach Geschlecht und Migrationshintergrund 2009

Staatsangehörigkeit	Männlich	Weiblich	Insgesamt	
			absolut	vH
Deutsche ohne 2. Staatsangehörigkeit	2.221	2.223	4.444	71,05
Deutsche mit 2. nichtdeutscher Staatsangehörigk.	214	191	405	6,47
Ausländer	819	587	1.406	22,48
Bevölkerung mit Migrationshintergrund ¹	1.033	778	1.811	28,95
Insgesamt	3.254	3.001	6.255	100

1.19 Innerstädtische Umzüge nach Geschlecht und Migrationshintergrund 2009

Staatsangehörigkeit	Männlich	Weiblich	Insgesamt	
			absolut	vH
Deutsche ohne 2. Staatsangehörigkeit	4.055	4.421	8.476	75,38
Deutsche mit 2. nichtdeutscher Staatsangehörigk.	524	486	1.010	8,98
Ausländer	950	808	1.758	15,64
Bevölkerung mit Migrationshintergrund ¹	1.474	1.294	2.768	24,62
Insgesamt	5.529	5.715	11.244	100

1) Ausländer sowie Deutsche mit zweiter, nichtdeutscher Staatsangehörigkeit

1.20 Zuzüge nach Geschlecht und Staatsangehörigkeit 2009

Staatsangehörigkeit	Männlich	Weiblich	Insgesamt	
			absolut	vH ¹
Deutsche	2.360	2.301	4.661	70,58
Ausländer	1.070	873	1.943	29,42
<i>darunter:</i>				
Polen	137	61	198	10,19
Türkei	104	85	189	9,73
China, Volksrepublik	108	67	175	9,01
Irak	87	77	164	8,44
Serbien, Kosovo, Montenegro	64	72	136	7,00
Afghanistan	65	43	108	5,56
Italien	36	24	60	3,09
Russische Föderation	17	41	58	2,99
Marokko	30	23	53	2,73
Ghana	20	23	43	2,21
Kroatien	39	4	43	2,21
Bulgarien	19	15	34	1,75
Indien	21	13	34	1,75
Vereinigte Staaten von Amerika (USA)	15	19	34	1,75
Rumänien	21	12	33	1,70
Kamerun	14	17	31	1,60
Niederlande	16	12	28	1,44
Nigeria	16	9	25	1,29
Bosnien-Herzegowina	10	14	24	1,24
Spanien	8	12	20	1,03
Ukraine	5	15	20	1,03
Brasilien	6	12	18	0,93
Griechenland	11	7	18	0,93
Großbritannien und Nordirland	11	6	17	0,87
Frankreich	7	9	16	0,82
Iran	7	9	16	0,82
Libanon	9	6	15	0,77
Makedonien	8	7	15	0,77
Österreich	6	9	15	0,77
Sri Lanka	5	10	15	0,77
Pakistan	11	3	14	0,72
Portugal	9	5	14	0,72
Thailand	3	11	14	0,72
Ungarn	10	4	14	0,72
Tunesien	9	2	11	0,57
Ägypten	8	2	10	0,51
Moldau	4	6	10	0,51
Vietnam	4	6	10	0,51
Sonstige	90	101	191	9,83
Insgesamt	3.430	3.174	6.604	100

1) Bei den einzelnen Nationalitäten: Bezogen auf die Gesamtzahl der Zuzüge von Ausländern

1.21 Zuzüge von Ausländern nach ihrer Staatsangehörigkeit 2009

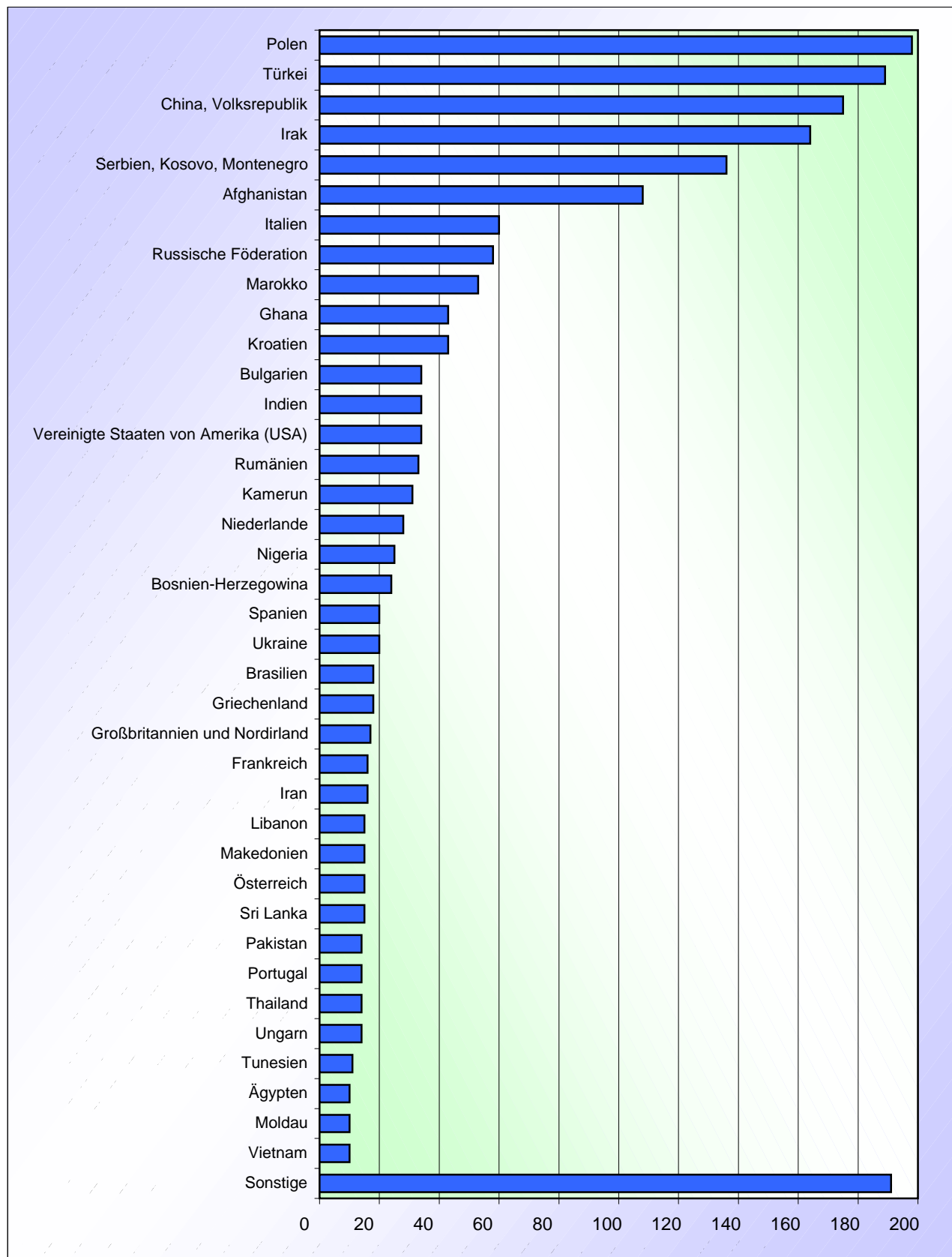

1.22 Zuzüge von Ausländern nach Nationalitätengruppen 2009

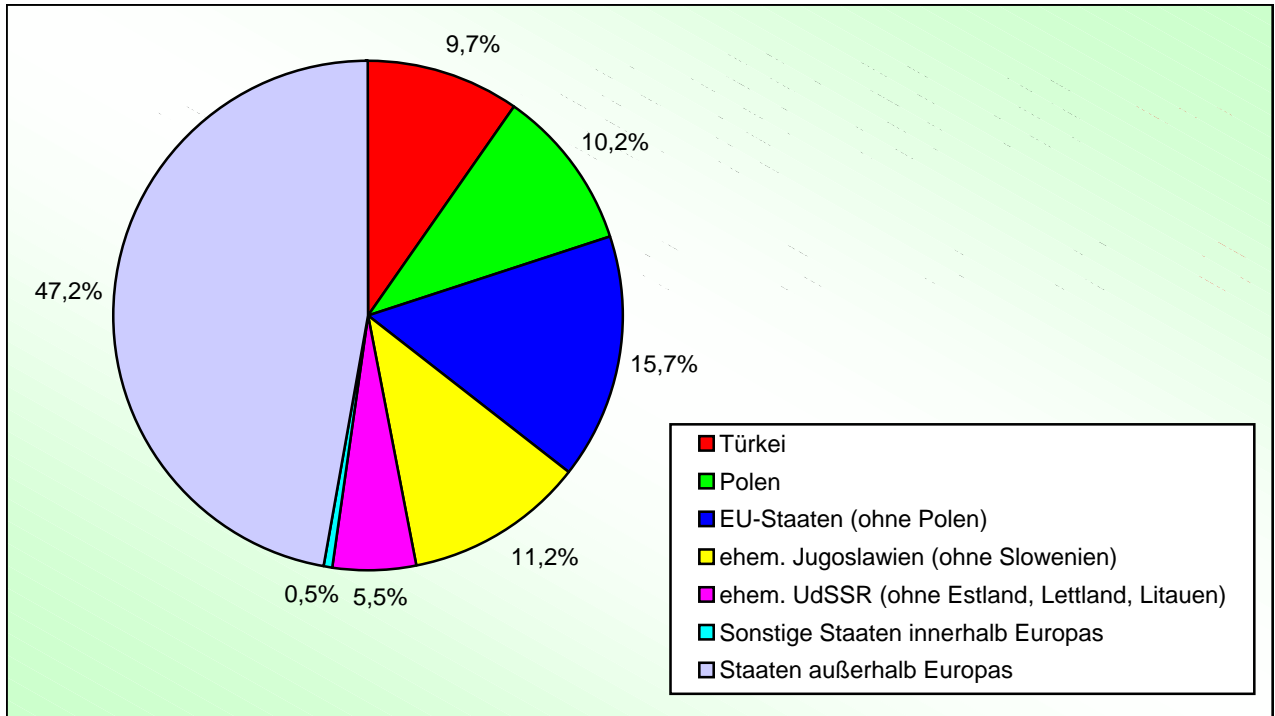

Anmerkung: Ehemalige UdSSR = inkl. der asiatischen Staaten (15 Personen)

1.23 Zuzüge von Ausländern aus Staaten außerhalb Europas nach Nationen 2009

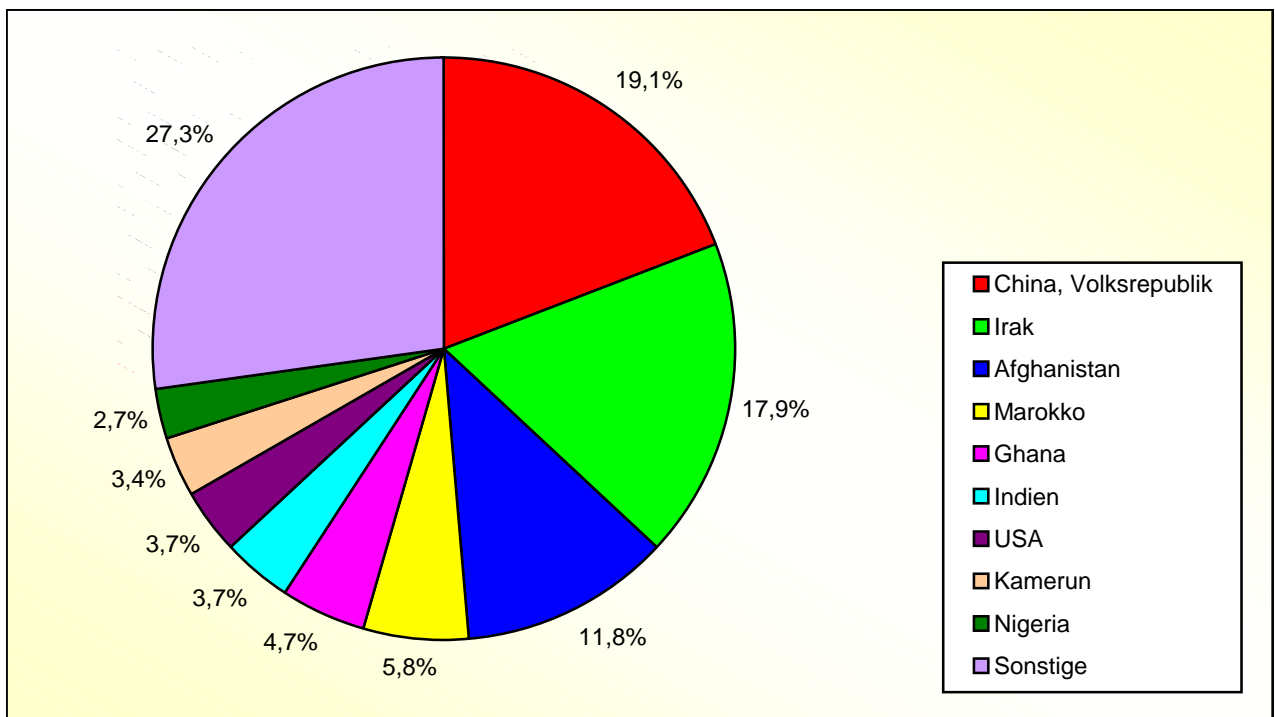

1.24 Zuzüge von Deutschen mit einer 2. Staatsangehörigkeit nach dieser zweiten, nichtdeutschen Staatsangehörigkeit 2009

Nationalität	abs.	vH
1. Polen	110	29,18
2. Russische Föderation	36	9,55
3. Kasachstan	26	6,90
4. Türkei	25	6,63
5. Italien	16	4,24
5. Serbien, Kosovo, Montenegro	16	4,24
7. Ghana	11	2,92
7. Marokko	11	2,92
9. Iran	10	2,65
9. Nigeria	10	2,65
Sonstige	106	28,12
<i>darunter:</i>		
11. Tunesien	9	2,39
12. Kamerun	7	1,86
13. Libanon	6	1,59

Nationalität	abs.	vH
13. Österreich	6	1,59
13. Ukraine	6	1,59
16. Brasilien	5	1,33
16. Niederlande	5	1,33
16. Spanien	5	1,33
16. USA	5	1,33
20. Griechenland	4	1,06
20. Rumänien	4	1,06
22. Afghanistan	3	0,80
22. Frankreich	3	0,80
22. Portugal	3	0,80
22. Sri Lanka	3	0,80
22. Syrien	3	0,80
22. Thailand	3	0,80
22. Vietnam	3	0,80
Insgesamt	377	100

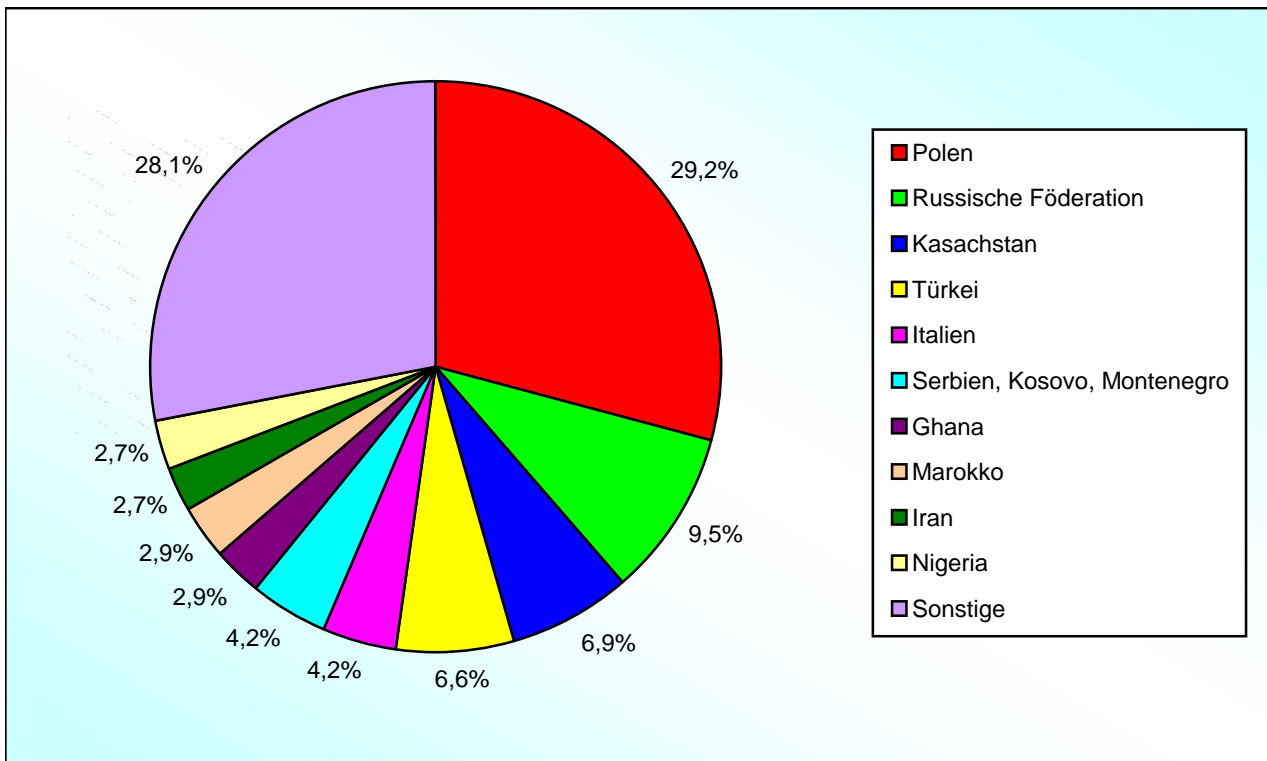

1.25 Zuzüge von Migranten (= Ausländer und Deutsche mit zweiter Staatsangehörigkeit) nach ihrer (nichtdeutschen) Staatsangehörigkeit 2009

Nationalität	abs.	vH
1. Polen	308	13,28
2. Türkei	214	9,22
3. China, Volksrepublik	175	7,54
4. Irak	165	7,11
5. Serbien, Kosovo, Montenegro	152	6,55
6. Afghanistan	111	4,78
7. Russische Föderation	94	4,05
8. Italien	76	3,28
9. Marokko	64	2,76
10. Ghana	54	2,33
Sonstige	907	39,09
<i>darunter:</i>		
11. Kroatien	44	1,90
12. USA	39	1,68
13. Kamerun	38	1,64

Nationalität	abs.	vH
14. Rumänien	37	1,59
15. Nigeria	35	1,51
16. Bulgarien	34	1,47
16. Indien	34	1,47
18. Niederlande	33	1,42
19. Kasachstan	31	1,34
20. Iran	26	1,12
20. Ukraine	26	1,12
22. Spanien	25	1,08
23. Bosnien-Herzegowina	24	1,03
24. Brasilien	23	0,99
25. Griechenland	22	0,95
26. Libanon	21	0,91
26. Österreich	21	0,91
28. Tunesien	20	0,86
Insgesamt	2.320	100

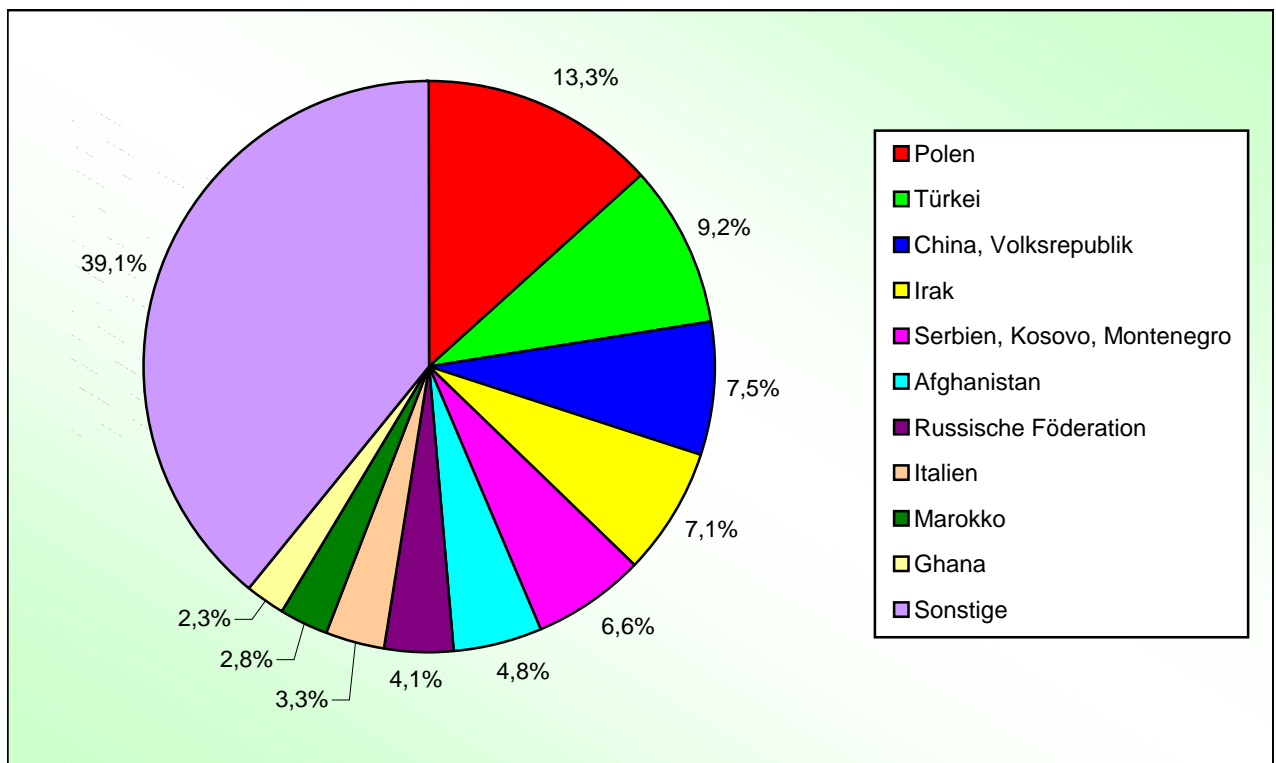

1.26 Wanderungsbewegungen (Außenwanderungen) nach ausgewählten Merkmalen 2009

Merkmal	Zugezogene	Fortgezogene	Saldo
Insgesamt	6.604	6.255	+ 349
männlich	3.430	3.254	+ 176
weiblich	3.174	3.001	+ 173
deutsch	4.661	4.849	- 188
<i>(dar. mit 2. Staatsangehörig.)</i>	377	405	- 28
nichtdeutsch	1.943	1.406	+ 537
ledig	4.954	3.727	+ 1.227
verheiratet	1.291	1.709	- 418
verwitwet	98	239	- 141
geschieden	261	580	- 319
<i>Altersgruppen:</i>			
0 bis unter 6 Jahre	487	357	+ 130
6 bis unter 15 Jahre	408	396	+ 12
15 bis unter 18 Jahre	135	134	+ 1
18 bis unter 21 Jahre	399	389	+ 10
21 bis unter 30 Jahre	2.021	1.752	+ 269
30 bis unter 40 Jahre	1.388	1.279	+ 109
40 bis unter 50 Jahre	924	902	+ 22
50 bis unter 65 Jahre	550	600	- 50
65 Jahre und älter	292	446	- 154

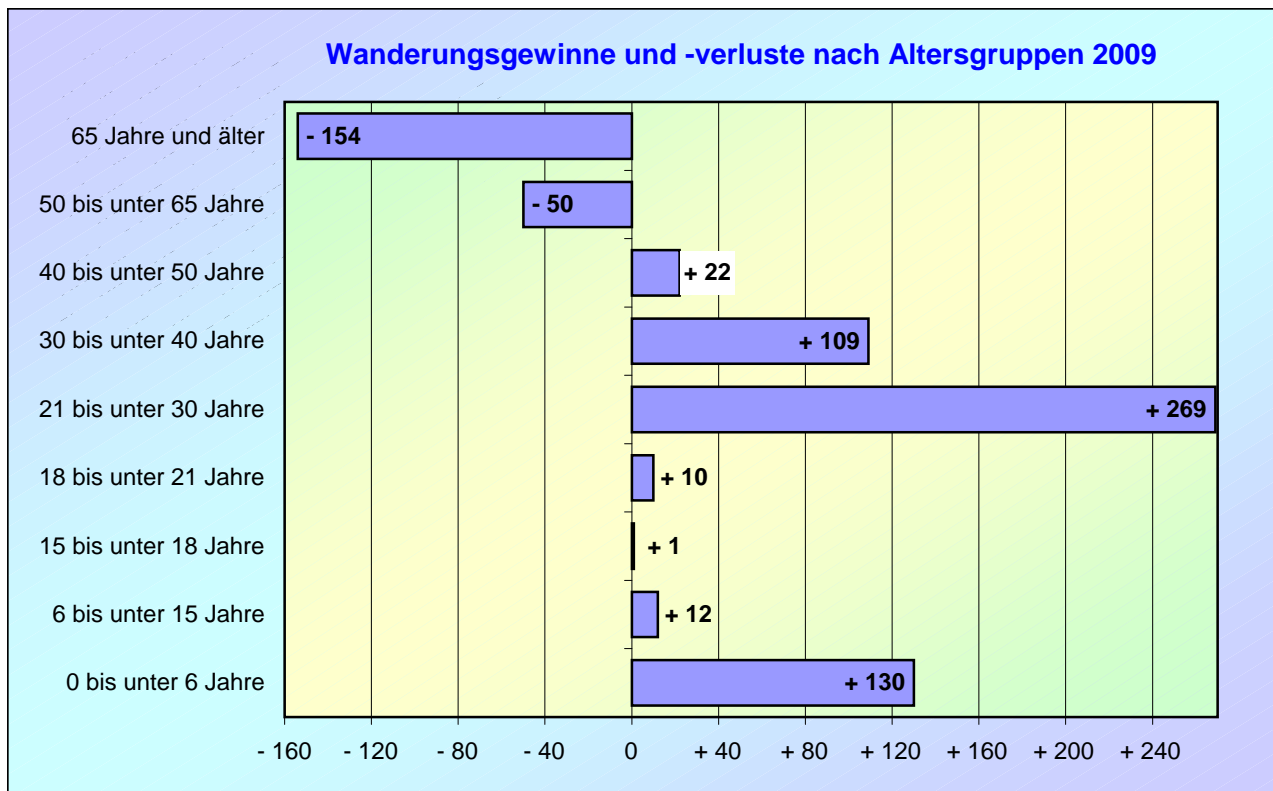

1.27 Zu- und Fortzüge nach dem Herkunfts- bzw. Zielgebiet 2009

Ort / Bezirk	Zuzüge	Fortzüge	Saldo
	Herkunftsgebiet	Zielgebiet	
Düsseldorf	210	169	+ 41
Duisburg	598	494	+ 104
Essen	1 120	850	+ 270
Oberhausen	645	673	- 28
Reg.-Bez. Düsseldorf (insgesamt)	3 244	2 858	+ 386
NRW (insgesamt)	4 292	3 805	+ 487
Übrige Bundesländer	826	879	- 53
Ausland	1 133	598	+ 535
Unbekannt	221	603	- 382
Statusänderung ¹	132	370	- 238
Insgesamt	6 604	6 255	+ 349

1) Änderung des Nebenwohnsitzes in den Hauptwohnsitz (= Zuzug) bzw. umgekehrt (= Fortzug)

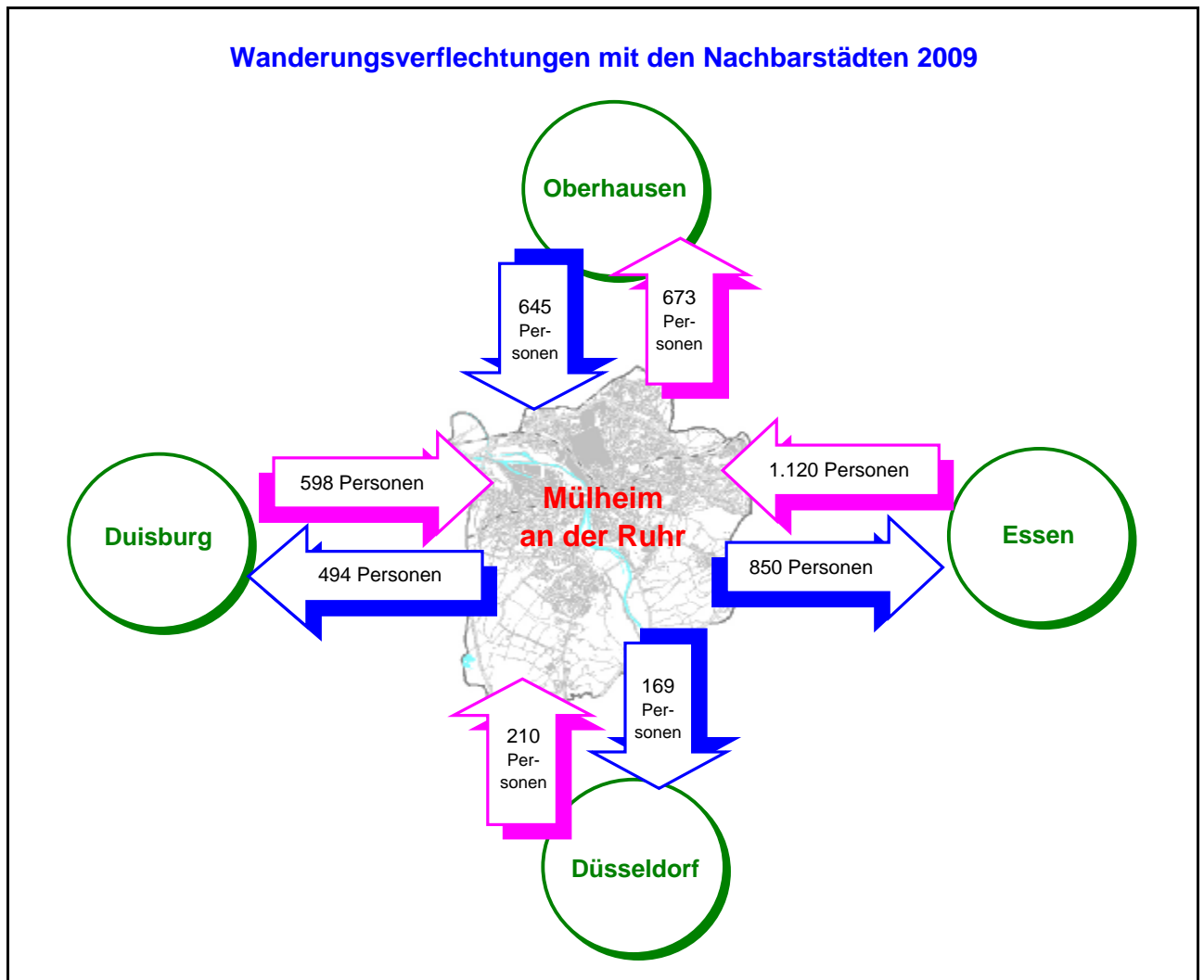

1.28 Eheschließungen nach Monaten seit 2007

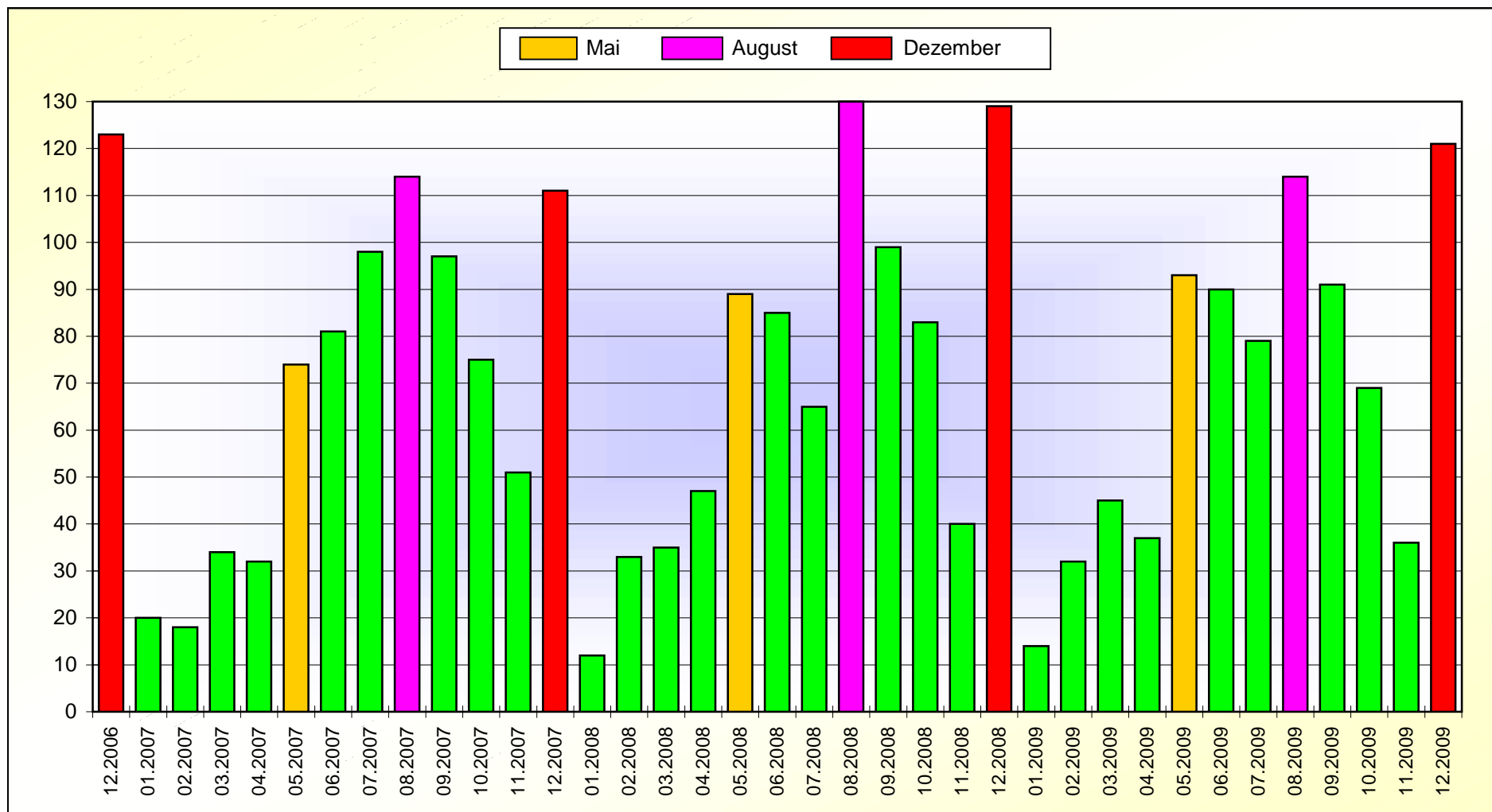

Quelle: Standesamt

1.29 Eingebürgerte Personen nach der Einbürgerungsart und der früheren Staatsangehörigkeit seit 2005

Einbürgerungsart	2005	2006	2007	2008	2009
Frühere Staatsangehörigkeit	Personen				
Anspruchseinbürgerung	216	260	328	315	246
Ermessenseinbürgerung	27	22	27	12	20
Europäische Staaten zusammen	179	190	227	190	162
darunter					
Staaten der EU ¹	25	24	27	34	27
dar. Polen	12	12	9	11	10
Türkei	82	66	102	109	87
ehemaliges Jugoslawien ²	29	66	54	37	29
dar. Serbien, Kosovo, Montenegro ³	23	51	43	24	16
ehemalige UdSSR ⁴	43	38	55	10	23
dar. Russische Föderation	11	15	17	7	8
Ukraine	23	14	16	0	8
Afrikanische Staaten	17	21	35	30	39
dar. Marokko	4	11	10	9	16
Amerikanische Staaten	6	8	4	6	3
Asiatische Staaten	35	61	87	101	51
dar. Sri Lanka	9	24	44	27	17
Staatenlos und ungeklärt	6	2	2	0	11
Insgesamt	243	282	355	327	266

1) Am 01.01.2007 wurden Rumänien und Bulgarien in die EU aufgenommen.

2) Bosnien-Herzegowina, Kroatien, Makedonien, Serbien u. Montenegro - ohne Slowenien (gehört zur EU)

3) Seit 2006 sind Serbien u. Montenegro zwei unabhängige Staaten. 2008 erklärte der Kosovo seine Unabhängigkeit von Serbien.

4) Ohne Estland, Lettland und Litauen (gehören zur EU)

Anmerkung: Aufgrund des neuen Staatsangehörigkeitgesetzes **erhalten** viele Kinder ausländischer Eltern **bei der Geburt die deutsche Staatsangehörigkeit** sowie eine zweite, nichtdeutsche.

Quelle: Ordnungsamt (Ausländer- und Staatsangehörigkeitswesen)

Einbürgerungen 2009

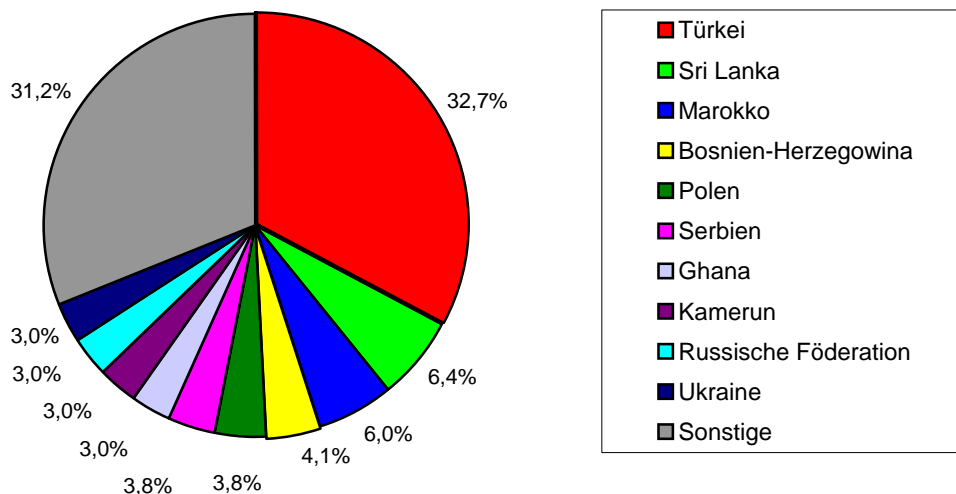

Inhaltsverzeichnis

<i>Teil 2 - Stadtteile</i>	<i>Seite</i>
2.01 Natürliche Bevölkerungs- und Wanderungsbewegungen (Tabelle / Abbildungen)	28
2.02 Geburten nach der Staatsangehörigkeit - absolut (Tabelle)	29
2.03 Geburten nach der Staatsangehörigkeit - in vH (Tabelle)	29
2.04 Geburten nach der Staatsangehörigkeit - in vH (Abbildung)	30
2.05 Migrantenanteil bei den Neugeborenen (Abbildung)	30
2.06 Geburten seit 2005 (Tabelle)	31
2.07 Sterbefälle seit 2005 (Tabelle)	31
2.08 Geburten nach Geschlecht (Abbildung)	32
2.09 Geburten auf 1.000 Einwohner (Abbildung)	32
2.10 Sterbefälle nach Geschlecht (Abbildung)	33
2.11 Sterbefälle auf 1.000 Einwohner (Abbildung)	33
2.12 Zuzüge seit 2005 (Tabelle)	34
2.13 Fortzüge seit 2005 (Tabelle)	34
2.14 Zuzüge nach Staatsangehörigkeit (Abbildung)	35
2.15 Zuzüge auf 1.000 Einwohner (Abbildung)	35
2.16 Fortzüge nach Staatsangehörigkeit (Abbildung)	36
2.17 Fortzüge auf 1.000 Einwohner (Abbildung)	36
2.18 Innerstädtische Zuzüge seit 2005 (Tabelle)	37
2.19 Innerstädtische Fortzüge seit 2005 (Tabelle)	37
2.20 Innerstädtische Zuzüge nach Staatsangehörigkeit (Abbildung)	38
2.21 Innerstädtische Zuzüge auf 1.000 Einwohner (Abbildung)	38
2.22 Innerstädtische Fortzüge nach Staatsangehörigkeit (Abbildung)	39
2.23 Innerstädtische Fortzüge auf 1.000 Einwohner (Abbildung)	39
2.24 Umzüge im Stadtgebiet (Tabelle / Abbildung)	40
2.25 Zuzüge von Ausländern nach ihrer Nationalität (Tabellen)	41

Grenzen der Stadtteile

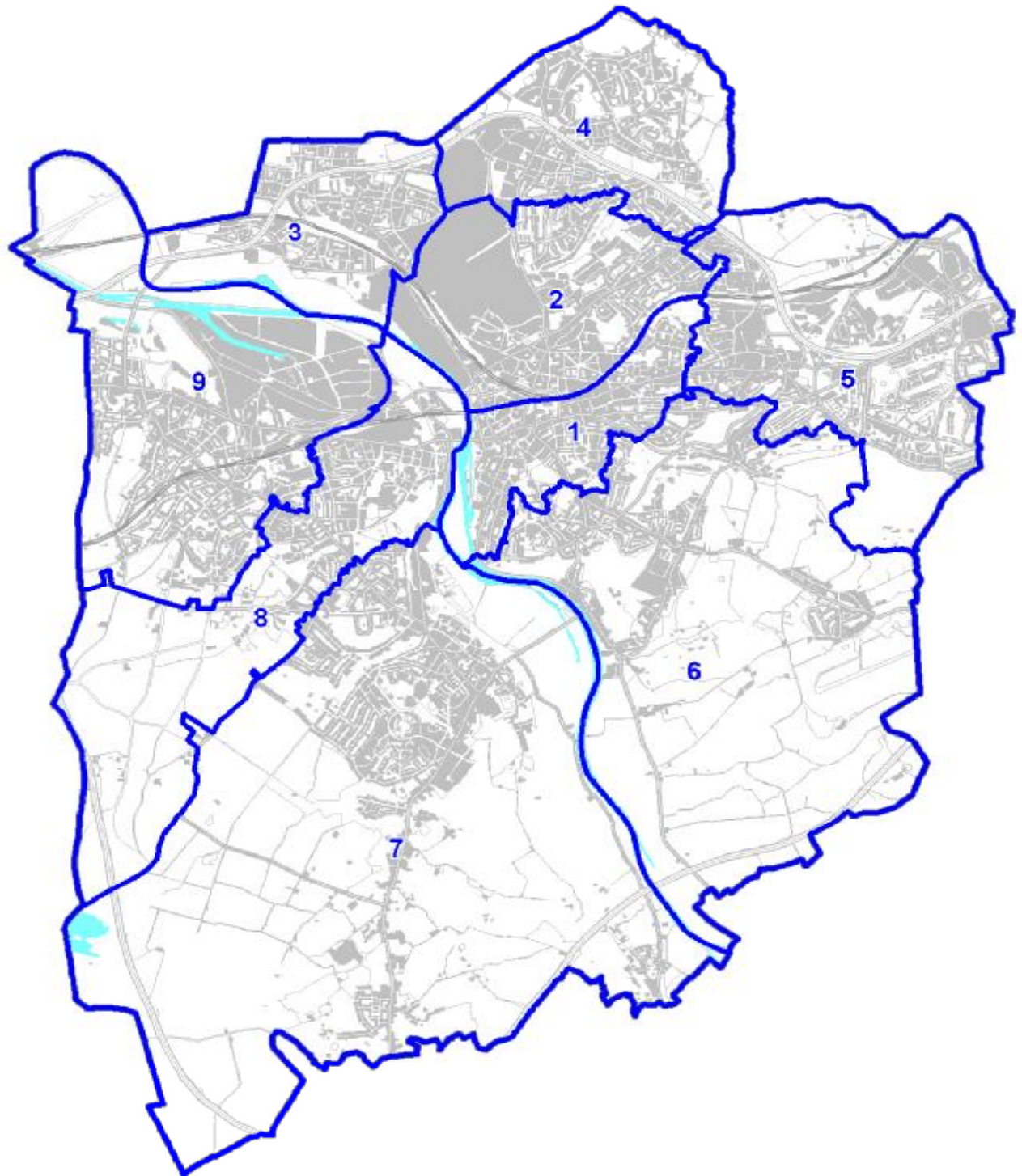

2.01 Natürliche Bevölkerungs- und Wanderungsbewegungen in den Stadtteilen 2009

Stadtteil	Natürliche Entwicklung			Außenwanderung			Umzüge im Stadtgebiet			Gesamt-saldo	Des-gleichen 2008	Des-gleichen 2007
	Geburten	Sterbefälle	Saldo	Zuzüge	Fortzüge	Saldo	Zuzüge	Fortzüge	Saldo			
1 Altstadt I	173	386	- 213	1 008	852	156	1 807	1 672	135	78	- 32	- 80
2 Altstadt II	235	339	- 104	1 153	937	216	1 966	2 154	- 188	- 76	38	- 54
3 Styrum	126	144	- 18	747	723	24	1 177	1 243	- 66	- 60	- 168	- 59
4 Dümpten	129	243	- 114	563	580	- 17	1 146	1 171	- 25	- 156	- 110	- 143
5 Heißen	130	201	- 71	679	623	56	967	996	- 29	- 44	- 41	- 102
6 Menden-Holthausen	81	189	- 108	473	523	- 50	721	610	111	- 47	- 141	136
7 Saarn	159	270	- 111	719	791	- 72	1 279	1 267	12	- 171	- 144	2
8 Broich	79	157	- 78	489	479	10	992	975	17	- 51	7	- 94
9 Speldorf	137	221	- 84	773	747	26	1 189	1 156	33	- 25	- 145	- 186
Gesamtstadt	1 249	2 150	- 901	6 604	6 255	349	11 244	11 244	0	- 552	- 736	- 580

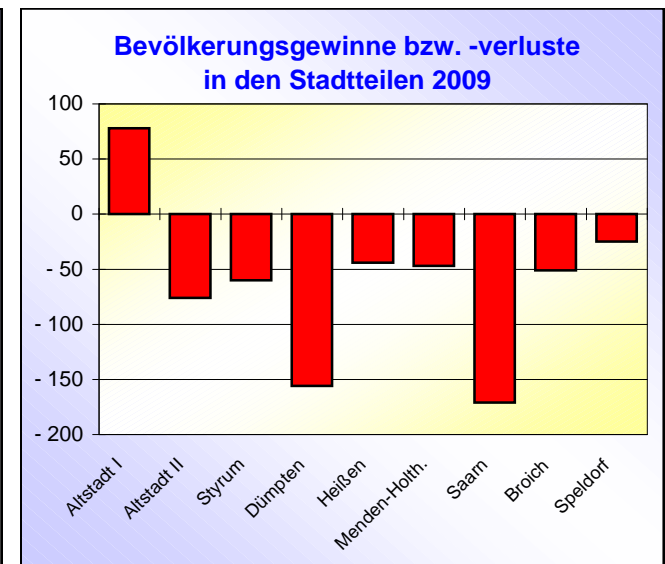
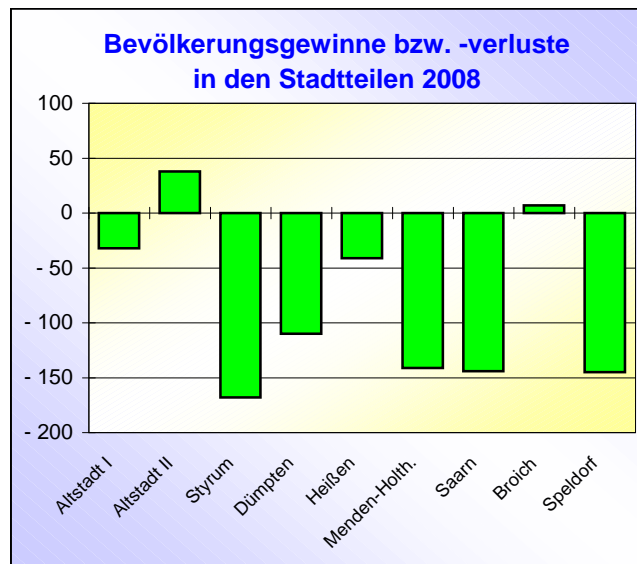
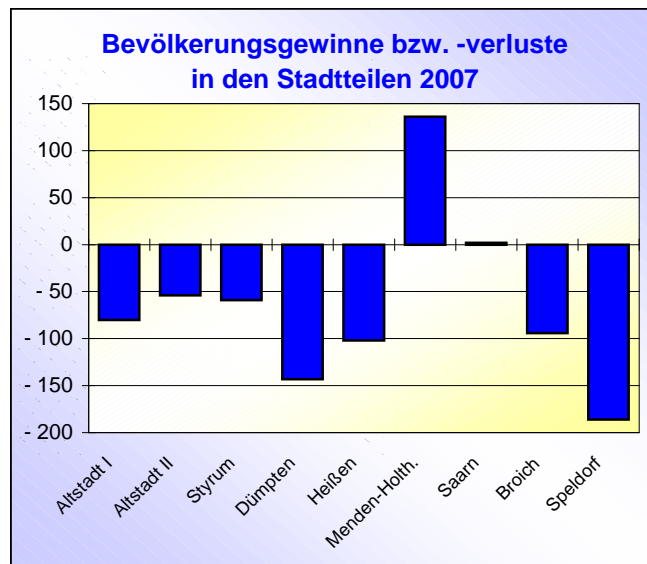

2.02 Geburten nach Staatsangehörigkeit und Stadtteilen 2009 - absolut

Stadtteil	Neu- geborene insgesamt	darunter				
		Deutsche ohne 2. Staatsang.	Deutsche mit zweiter Staatsang.	Deutsche insgesamt	Ausländer	Kinder mit Migrations- hintergrund ¹
1 Altstadt I	173	91	46	137	36	82
2 Altstadt II	235	97	83	180	55	138
3 Styrum	126	54	46	100	26	72
4 Dümpten	129	78	36	114	15	51
5 Heißen	130	85	37	122	8	45
6 Menden-Holth.	81	70	10	80	1	11
7 Saarn	159	120	33	153	6	39
8 Broich	79	52	20	72	7	27
9 Speldorf	137	86	35	121	16	51
Mülheim insg.	1.249	733	346	1.079	170	516

1) Ausländer sowie Deutsche mit zweiter, nichtdeutscher Staatsangehörigkeit

2.03 Geburten nach Staatsangehörigkeit und Stadtteilen 2009 - in vH

Stadtteil	Neu- geborene insgesamt	darunter				
		Deutsche ohne 2. Staatsang.	Deutsche mit zweiter Staatsang.	Deutsche insgesamt	Ausländer	Kinder mit Migrations- hintergrund ¹
1 Altstadt I	100	52,60	26,59	79,19	20,81	47,40
2 Altstadt II	100	41,28	35,32	76,60	23,40	58,72
3 Styrum	100	42,86	36,51	79,37	20,63	57,14
4 Dümpten	100	60,47	27,91	88,37	11,63	39,53
5 Heißen	100	65,38	28,46	93,85	6,15	34,62
6 Menden-Holth.	100	86,42	12,35	98,77	1,23	13,58
7 Saarn	100	75,47	20,75	96,23	3,77	24,53
8 Broich	100	65,82	25,32	91,14	8,86	34,18
9 Speldorf	100	62,77	25,55	88,32	11,68	37,23
Mülheim insg.	100	58,69	27,70	86,39	13,61	41,31

1) Ausländer sowie Deutsche mit zweiter, nichtdeutscher Staatsangehörigkeit

2.04 Geburten nach Staatsangehörigkeit und Stadtteilen 2009 - in vH

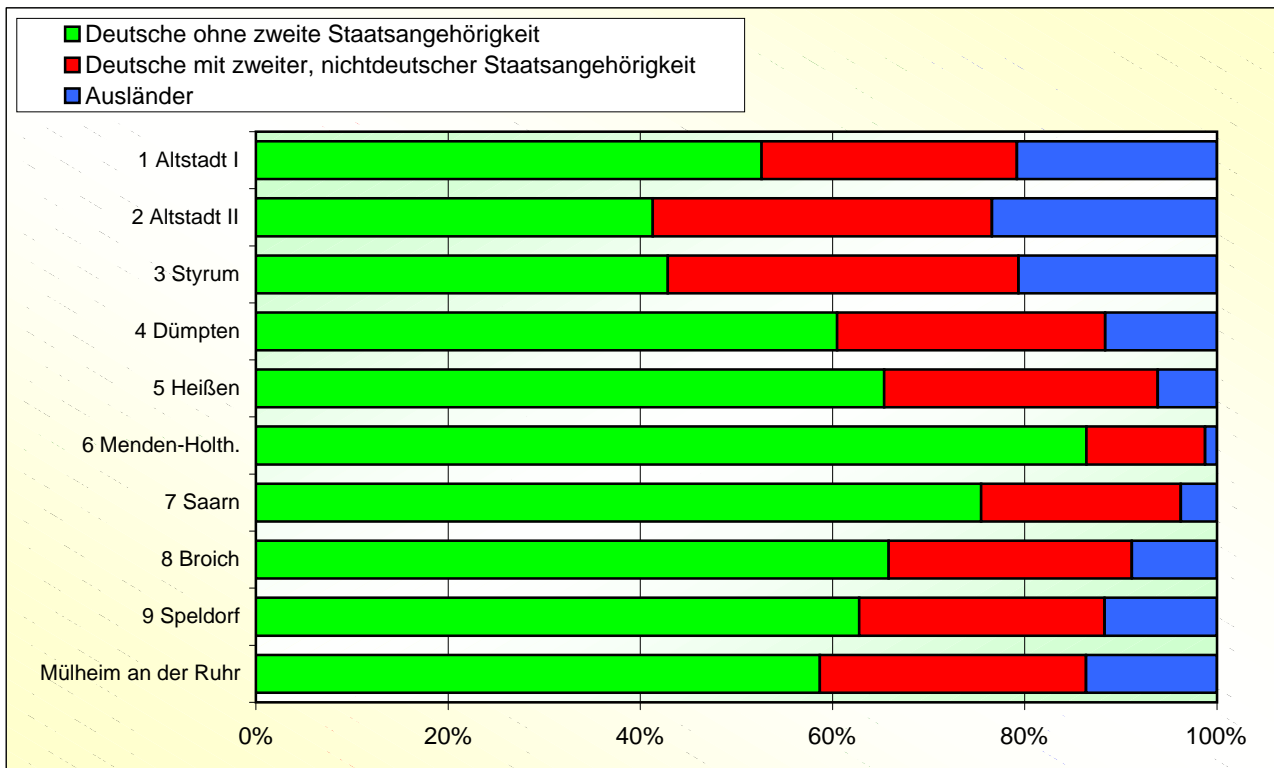

2.05 Migrantenanteil ¹ bei den Neugeborenen nach Stadtteilen 2009

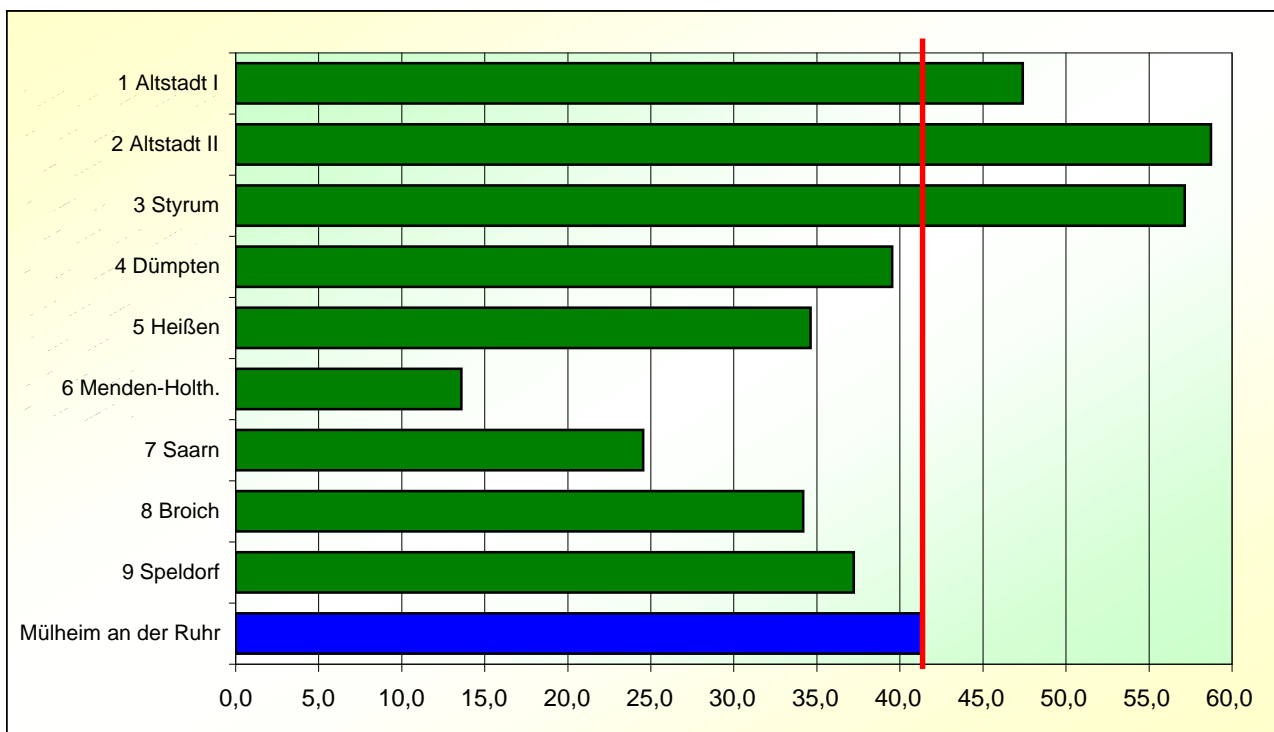

1) Ausländer sowie Deutsche mit zweiter, nichtdeutscher Staatsangehörigkeit

2.06 Geburten nach Stadtteilen seit 2005

Stadtteil	2005	2006	2007	2008	2009
1 Altstadt I	149	137	162	172	173
2 Altstadt II	228	191	194	203	235
3 Styrum	144	146	130	165	126
4 Dümpten	122	137	121	140	129
5 Heißen	134	123	137	155	130
6 Menden-Holthausen	91	78	92	82	81
7 Saarn	165	155	177	168	159
8 Broich	73	74	82	104	79
9 Speldorf	147	120	116	129	137
Gesamtstadt	1.253	1.161	1.211	1.318	1.249

2.07 Sterbefälle nach Stadtteilen seit 2005

Stadtteil	2005	2006	2007	2008	2009
1 Altstadt I	377	337	328	393	386
2 Altstadt II	309	306	270	317	339
3 Styrum	150	144	155	161	144
4 Dümpten	225	246	220	237	243
5 Heißen	223	211	196	213	201
6 Menden-Holthausen	226	217	190	211	189
7 Saarn	263	247	247	269	270
8 Broich	139	148	175	154	157
9 Speldorf	214	222	260	213	221
Gesamtstadt	2.126	2.078	2.041	2.168	2.150

2.08 Geburten nach Geschlecht und Stadtteilen 2009

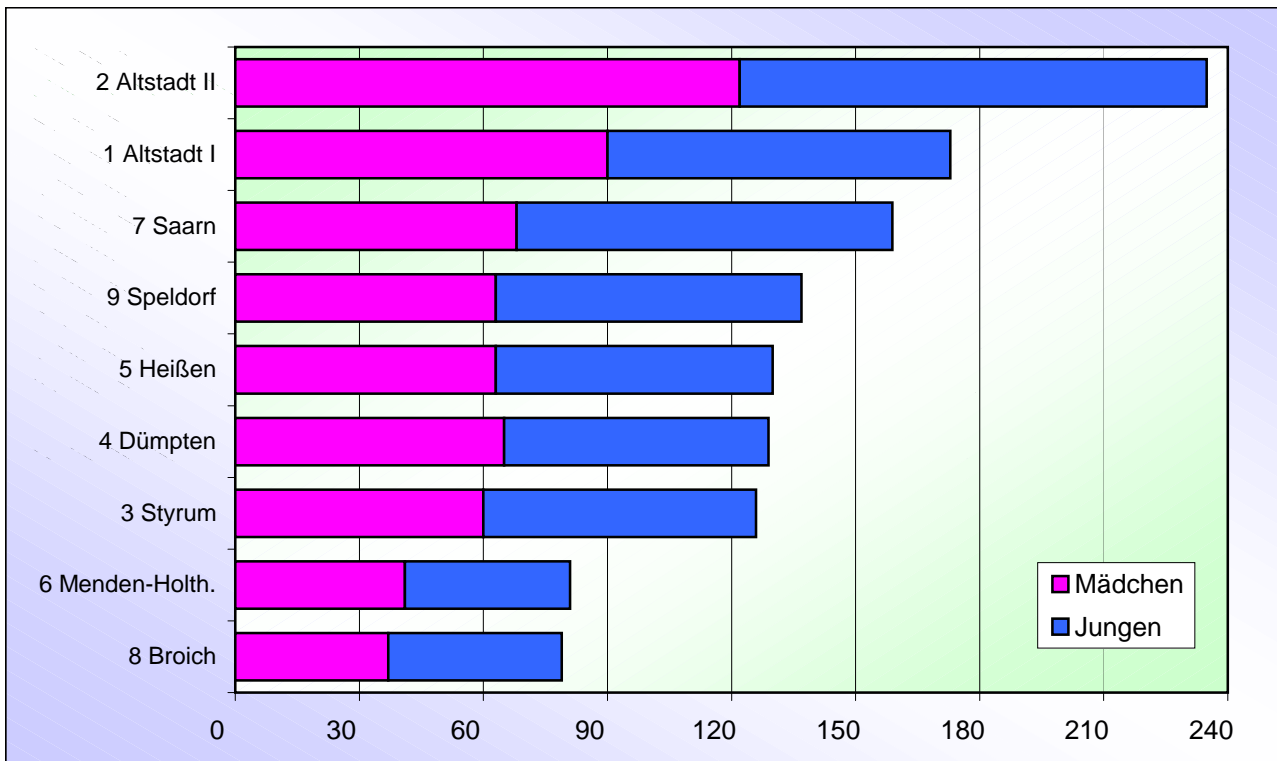

2.09 Geburten auf 1.000 Einwohner nach Stadtteilen 2009

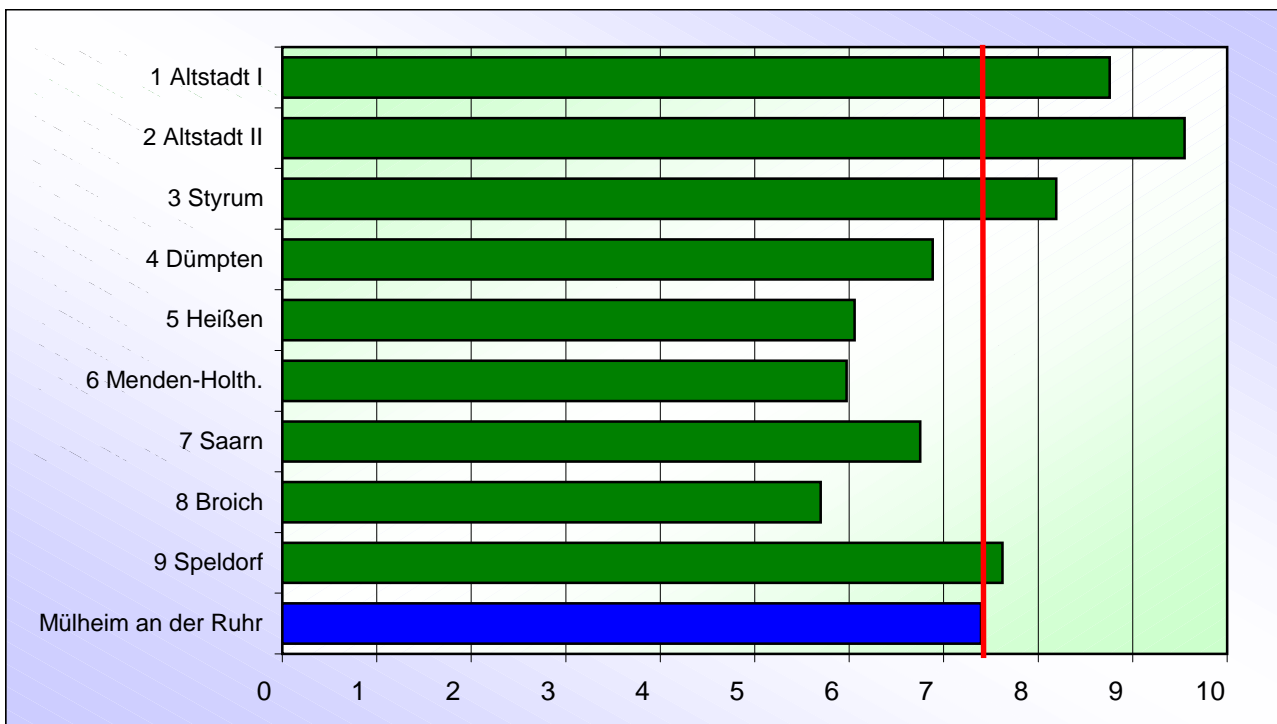

2.10 Sterbefälle nach Geschlecht und Stadtteilen 2009

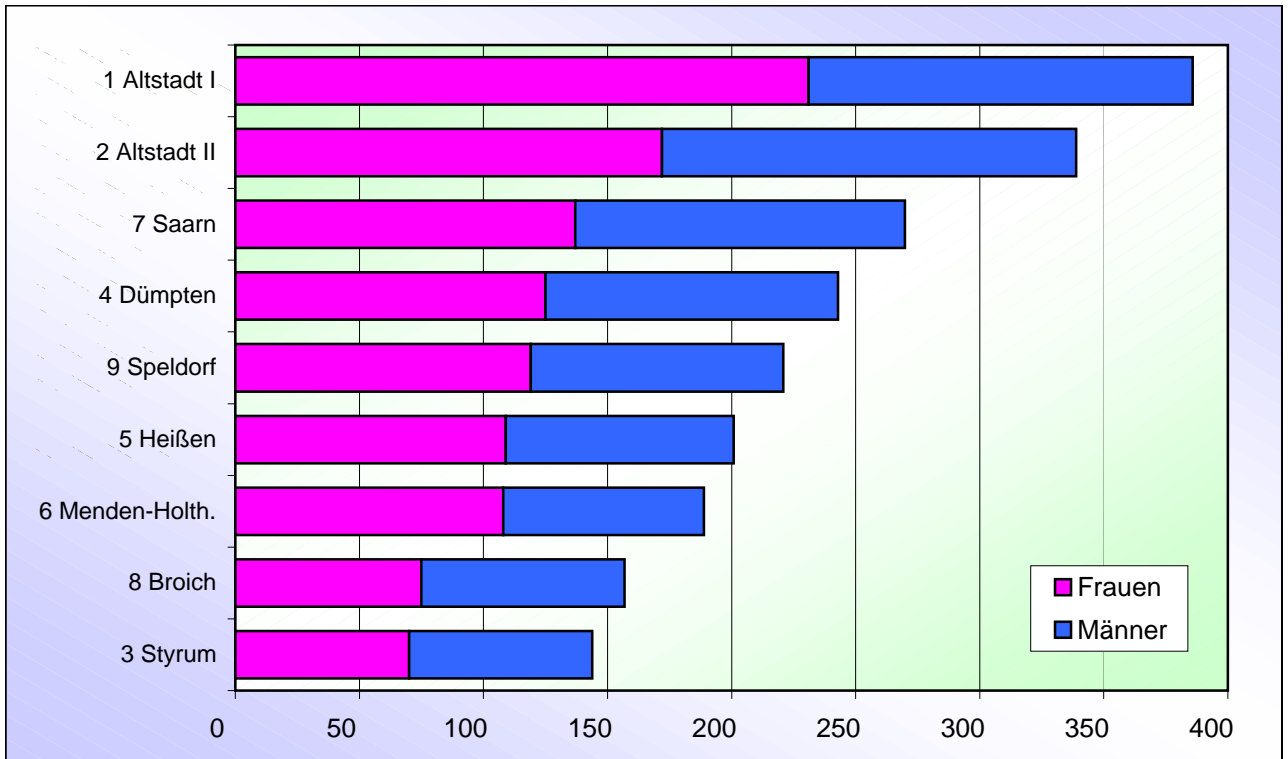

2.11 Sterbefälle auf 1.000 Einwohner nach Stadtteilen 2009

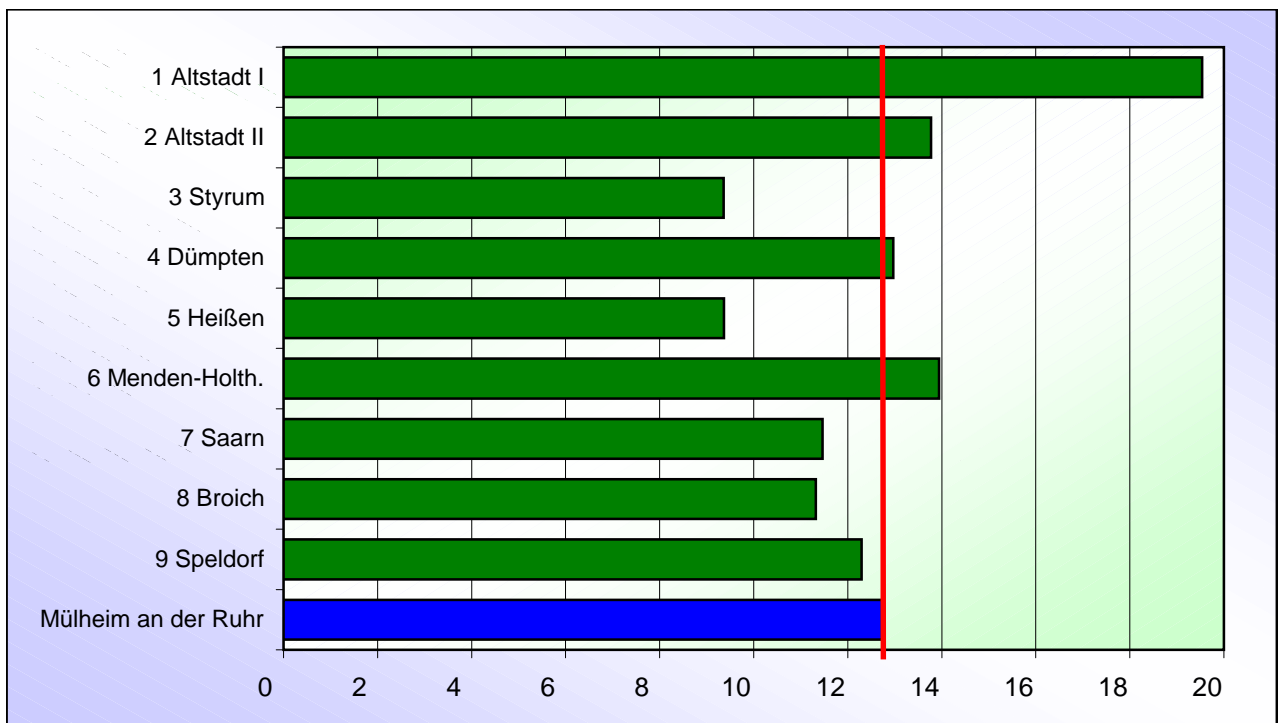

2.12 Zuzüge in die Stadtteile seit 2005

Stadtteil	2005	2006	2007	2008	2009
1 Altstadt I	795	901	945	913	1.008
2 Altstadt II	846	994	1.012	1.168	1.153
3 Styrum	655	607	693	679	747
4 Dümpten	560	611	610	575	563
5 Heißen	751	722	642	661	679
6 Menden-Holthausen	466	534	538	524	473
7 Saarn	731	656	739	769	719
8 Broich	478	464	496	489	489
9 Speldorf	846	808	734	784	773
Gesamtstadt	6.128	6.297	6.409	6.562	6.604

2.13 Fortzüge aus den Stadtteilen seit 2005

Stadtteil	2005	2006	2007	2008	2009
1 Altstadt I	828	746	818	898	852
2 Altstadt II	838	896	975	1.038	937
3 Styrum	611	660	699	668	723
4 Dümpten	537	576	610	598	580
5 Heißen	515	598	634	624	623
6 Menden-Holthausen	348	445	472	600	523
7 Saarn	605	652	704	698	791
8 Broich	417	482	511	481	479
9 Speldorf	676	723	736	843	747
Gesamtstadt	5.375	5.778	6.159	6.448	6.255

2.14 Zuzüge nach Staatsangehörigkeit und Stadtteilen 2009

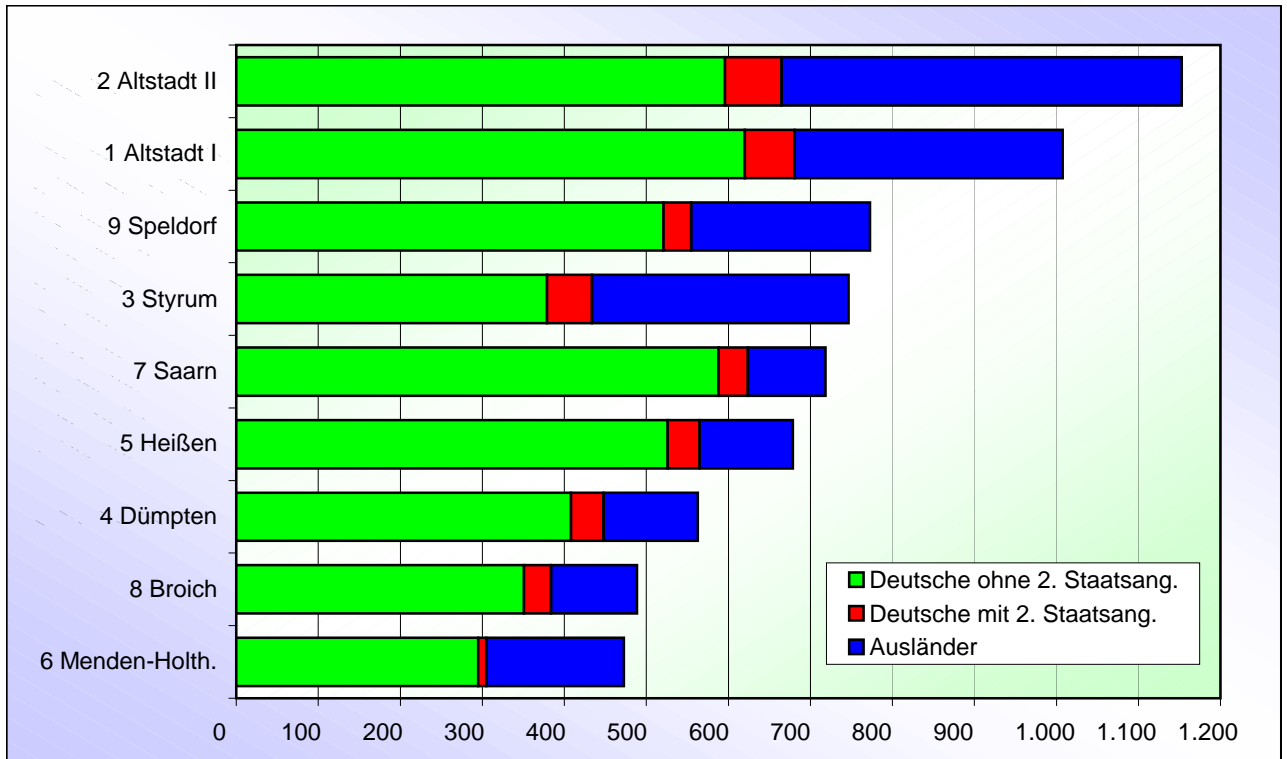

2.15 Zuzüge auf 1.000 Einwohner nach Stadtteilen 2009

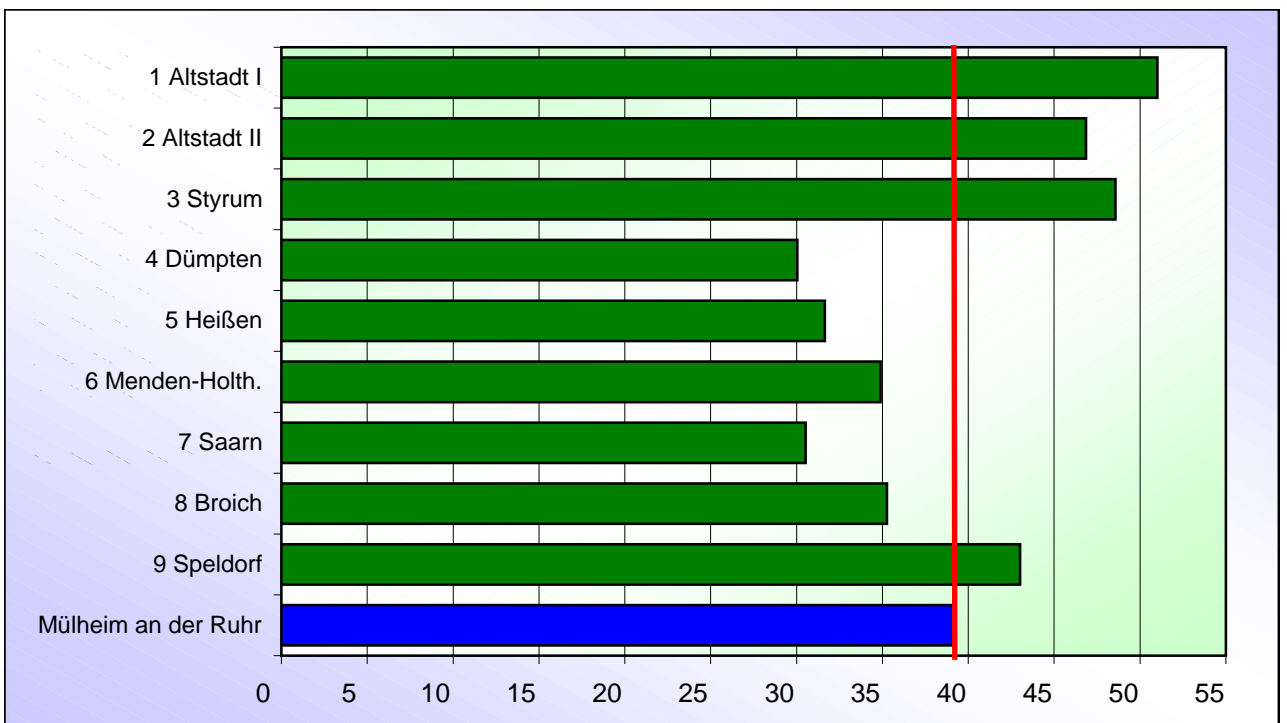

2.16 Fortzüge nach Staatsangehörigkeit und Stadtteilen 2009

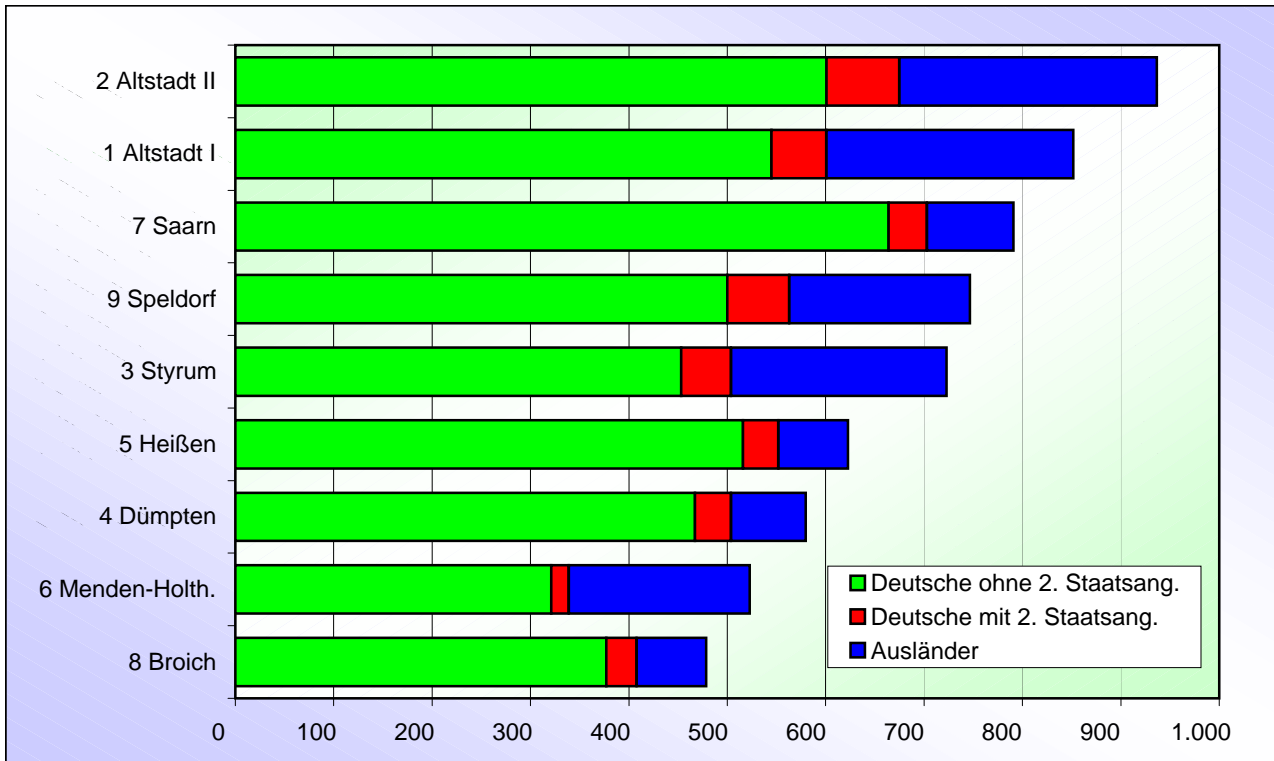

2.17 Fortzüge auf 1.000 Einwohner nach Stadtteilen 2009

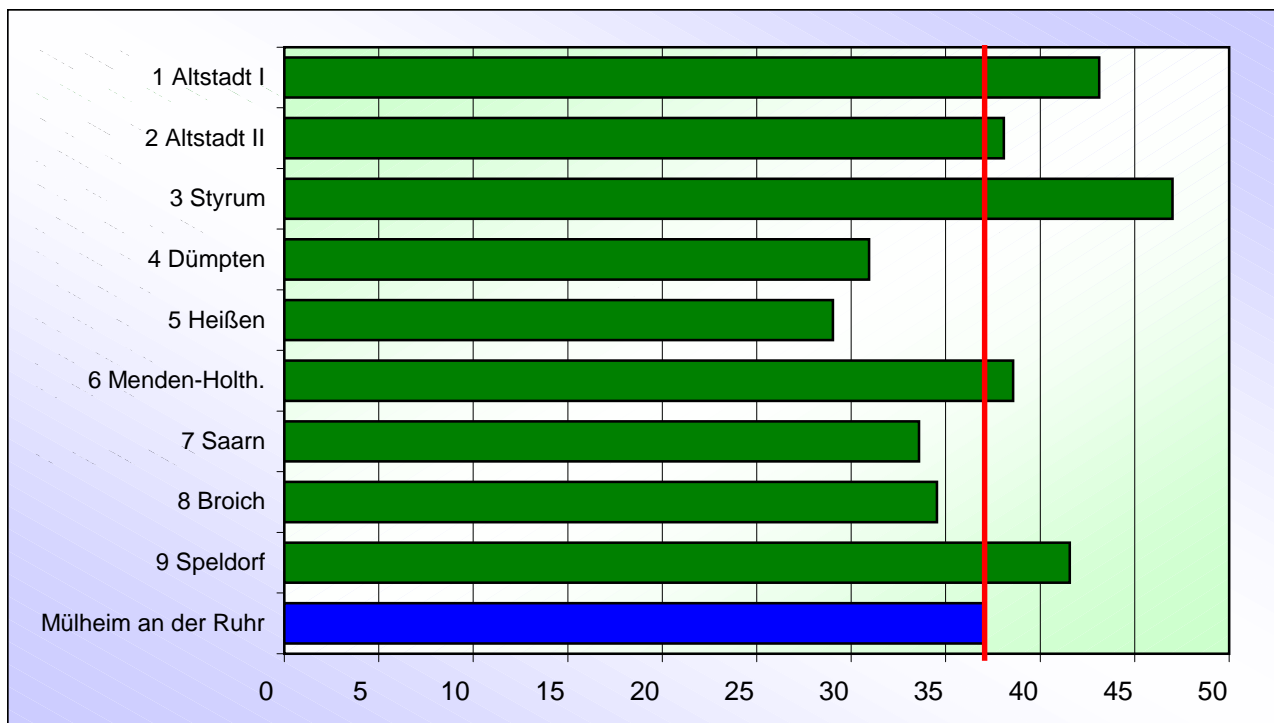

2.18 Innerstädtische Zuzüge nach Stadtteilen seit 2005

Stadtteil	2005	2006	2007	2008	2009
1 Altstadt I	1.889	1.604	1.525	1.602	1.807
2 Altstadt II	2.197	2.004	1.891	1.981	1.966
3 Styrum	1.223	1.015	1.156	1.067	1.177
4 Dümpten	1.246	1.206	1.062	1.119	1.146
5 Heißen	1.220	1.094	1.057	1.040	967
6 Menden-Holthausen	835	721	746	645	721
7 Saarn	1.333	1.250	1.263	1.134	1.279
8 Broich	1.059	965	1.025	1.012	992
9 Speldorf	1.173	1.032	1.023	1.065	1.189
Gesamtstadt	12.175	10.891	10.748	10.665	11.244

2.19 Innerstädtische Fortzüge nach Stadtteilen seit 2005

Stadtteil	2005	2006	2007	2008	2009
1 Altstadt I	1.696	1.515	1.566	1.428	1.672
2 Altstadt II	2.307	1.969	1.906	1.959	2.154
3 Styrum	1.351	1.141	1.184	1.250	1.243
4 Dümpten	1.348	1.195	1.106	1.109	1.171
5 Heißen	1.278	1.157	1.108	1.060	996
6 Menden-Holthausen	734	707	578	581	610
7 Saarn	1.211	1.163	1.226	1.248	1.267
8 Broich	1.006	1.008	1.011	963	975
9 Speldorf	1.244	1.036	1.063	1.067	1.156
Gesamtstadt	12.175	10.891	10.748	10.665	11.244

2.20 Innerstädtische Zuzüge nach Staatsangehörigkeit und Stadtteilen 2009

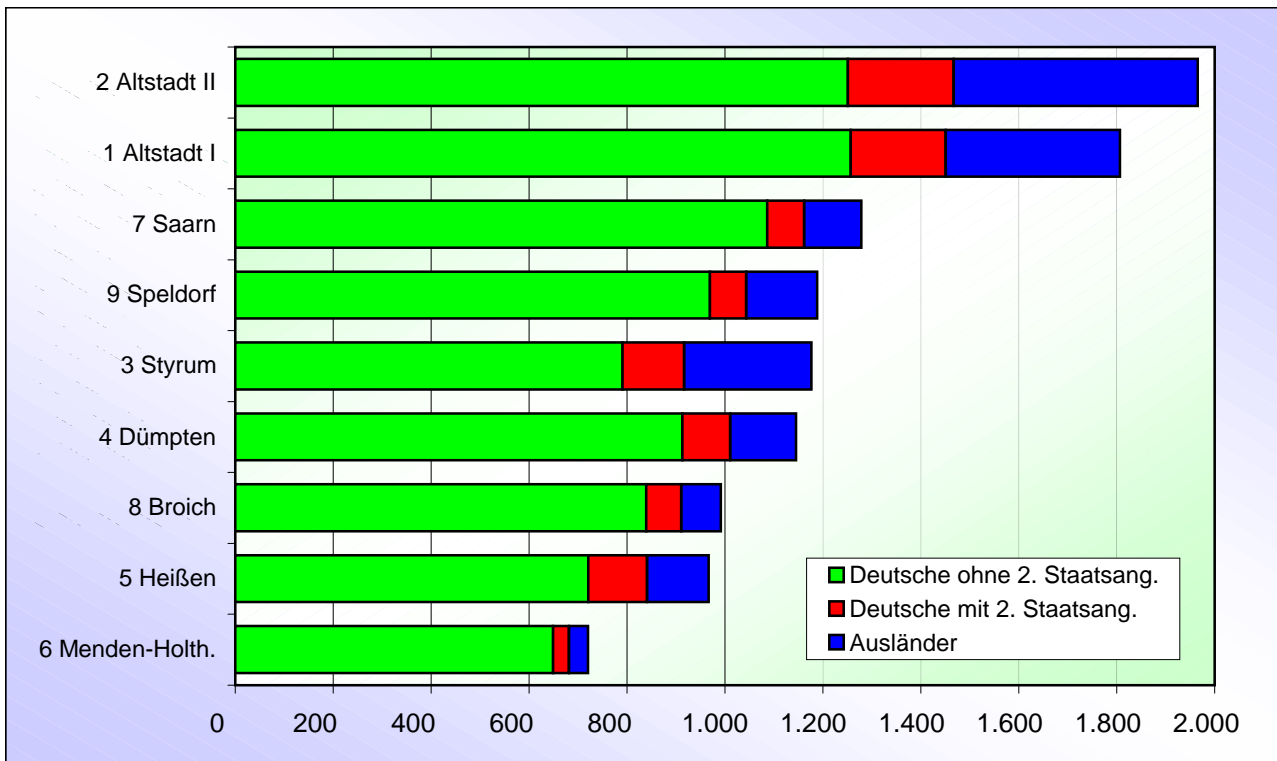

2.21 Innerstädtische Zuzüge auf 1.000 Einwohner nach Stadtteilen 2009

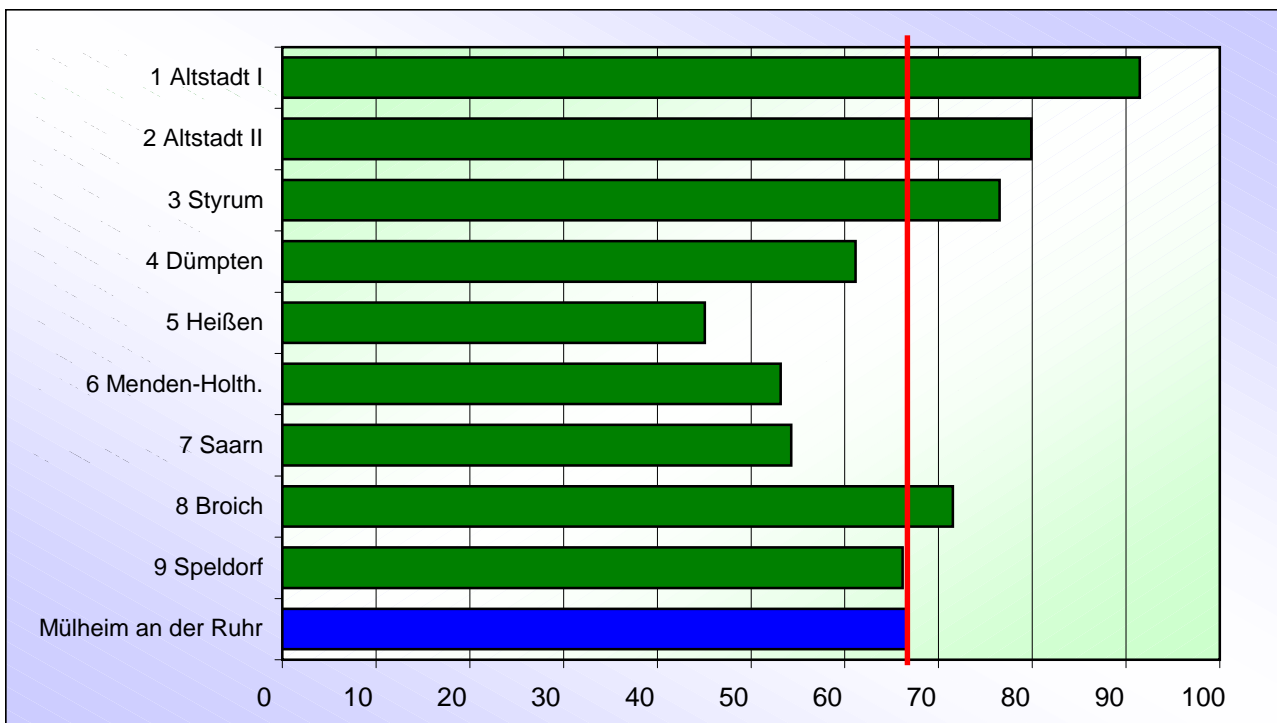

2.22 Innerstädtische Fortzüge nach Staatsangehörigkeit und Stadtteilen 2009

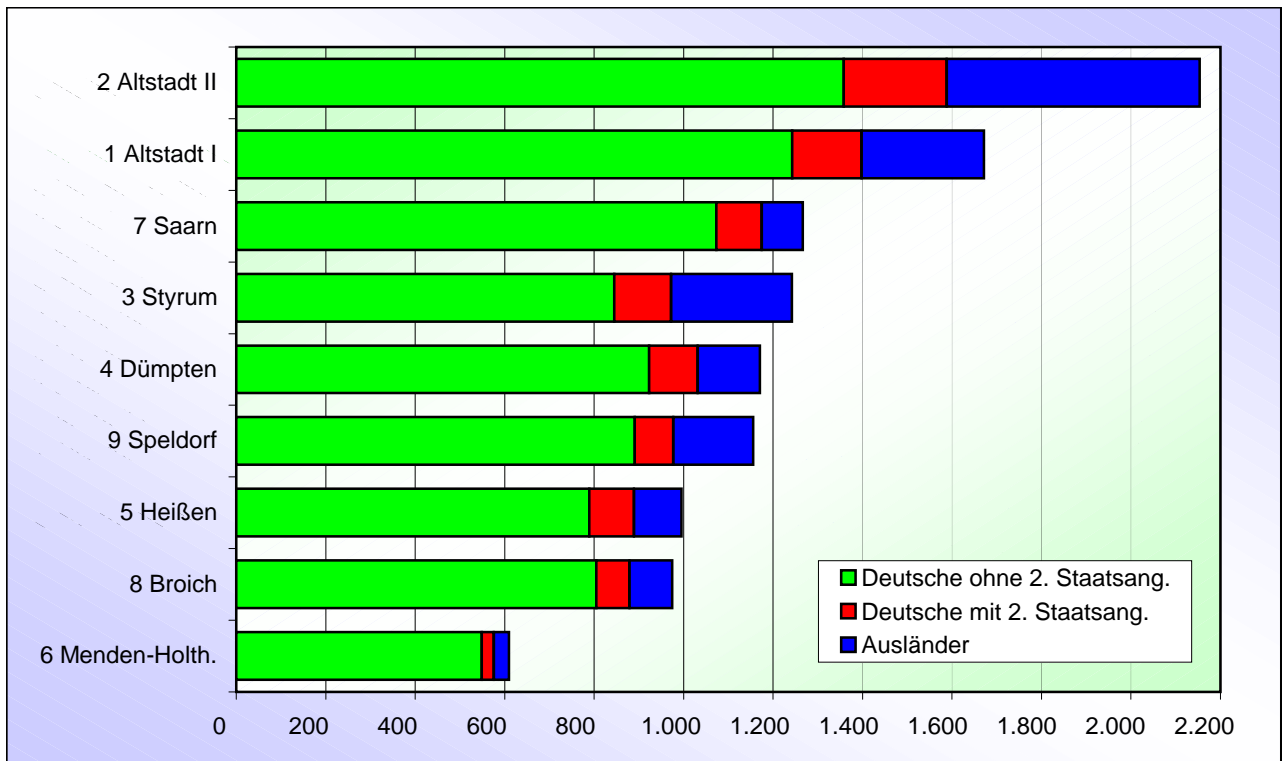

2.23 Innerstädtische Fortzüge auf 1.000 Einwohner nach Stadtteilen 2009

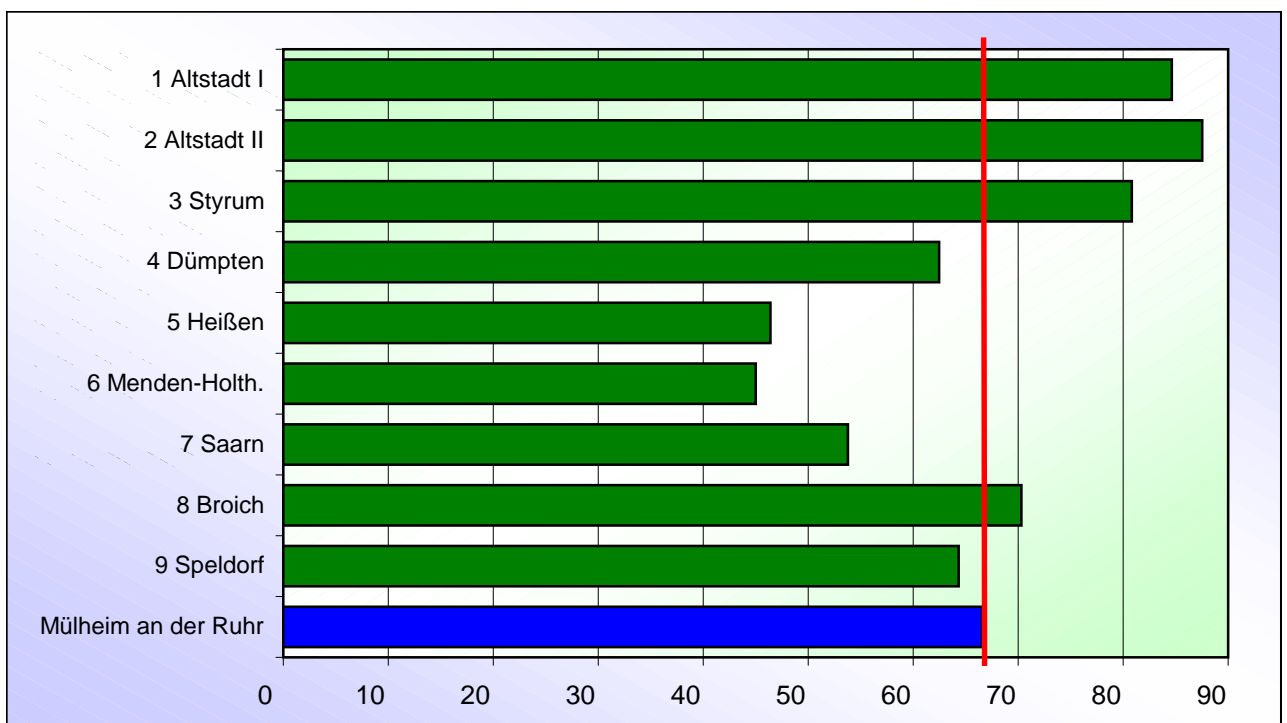

2.24 Umzüge im Stadtgebiet 2009

nach Stadtteil von Stadtteil		nach Stadtteil									Fortzüge insgesamt	Desgl. 2008	Desgl. 2007
		Altstadt I	Altstadt II	Styrum	Dümpten	Heißen	Menden- Holth.	Saarn	Broich	Speldorf			
1	Altstadt I	606	301	70	82	143	156	97	99	118	1 672	1 428	1 566
2	Altstadt II	347	854	164	227	136	86	119	100	121	2 154	1 959	1 906
3	Styrum	107	129	710	96	38	17	53	55	38	1 243	1 250	1 184
4	Dümpten	87	247	72	495	80	35	60	55	40	1 171	1 109	1 106
5	Heißen	170	119	26	96	378	85	43	46	33	996	1 060	1 108
6	Menden-Holthausen	133	44	20	13	38	216	59	43	44	610	581	578
7	Saarn	127	76	28	47	58	65	614	127	125	1 267	1 248	1 226
8	Broich	114	99	42	31	36	31	127	327	168	975	963	1 011
9	Speldorf	116	97	45	59	60	30	107	140	502	1 156	1 067	1 063
Zuzüge insgesamt		1 807	1 966	1 177	1 146	967	721	1 279	992	1 189	11 244	X	X
Desgl. 2008		1 602	1 981	1 067	1 119	1 040	645	1 134	1 012	1 065	X	10 665	X
Desgl. 2007		1 525	1 891	1 156	1 062	1 057	746	1 263	1 025	1 023	X	X	10 748

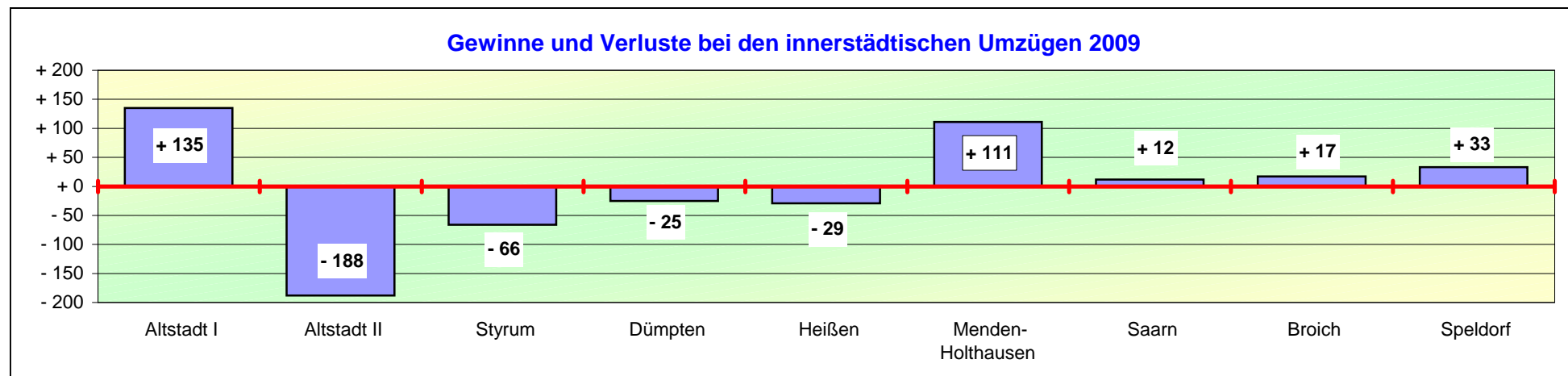

2.25 Zuzüge von Ausländern (nach ihrer Nationalität) in die Stadtteile 2009

Stadtteil 1 • Altstadt I		
Nationalität	abs.	vH
1. Kroatien	35	10,70
2. Türkei	28	8,56
3. China, Volksrepublik	26	7,95
4. Irak	22	6,73
5. Russische Föderation	21	6,42
6. Serbien, Kosovo, Montenegro	18	5,50
7. Polen	17	5,20
8. Italien	16	4,89
9. Indien	11	3,36
Zusammen	194	59,33
Sonstige	133	40,67
Insgesamt	327	100

Stadtteil 2 • Altstadt II		
Nationalität	abs.	vH
1. China, Volksrepublik	80	16,39
2. Serbien, Kosovo, Montenegro	55	11,27
3. Türkei	48	9,84
4. Irak	45	9,22
5. Polen	36	7,38
6. Bulgarien	21	4,30
7. Ghana	18	3,69
8. Italien	17	3,48
9. Marokko	16	3,28
10. Rumänien	15	3,07
Zusammen	351	71,93
Sonstige	137	28,07
Insgesamt	488	100

Stadtteil 3 • Styrum		
Nationalität	abs.	vH
1. Polen	87	27,80
2. Irak	56	17,89
3. Türkei	39	12,46
4. Serbien, Kosovo, Montenegro	25	7,99
5. Marokko	12	3,83
6. Ungarn	11	3,51
7. China, Volksrepublik	7	2,24
7. Russische Föderation	7	2,24
9. Niederlande	6	1,92
Zusammen	250	79,87
Sonstige	63	20,13
Insgesamt	313	100

Stadtteil 4 • Dümpten		
Nationalität	abs.	vH
1. Türkei	26	22,61
2. China, Volksrepublik	15	13,04
3. Polen	10	8,70
4. Serbien, Kosovo, Montenegro	8	6,96
5. Niederlande	5	4,35
5. Rumänien	5	4,35
Zusammen	69	60,00
Sonstige	46	40,00
Insgesamt	115	100

Stadtteil 5 • Heißen		
Nationalität	abs.	vH
1. Polen	16	14,04
2. Serbien, Kosovo, Montenegro	15	13,16
3. Türkei	12	10,53
4. Italien	8	7,02
4. Ukraine	8	7,02
6. China, Volksrepublik	7	6,14
7. Brasilien	4	3,51
Zusammen	70	61,40
Sonstige	44	38,60
Insgesamt	114	100

Stadtteil 6 • Menden-Holthausen		
Nationalität	abs.	vH
1. Afghanistan	105	62,50
2. China, Volksrepublik	9	5,36
2. USA	9	5,36
4. Polen	8	4,76
5. Russische Föderation	6	3,57
6. Serbien, Kosovo, Montenegro	3	1,79
Zusammen	140	83,33
Sonstige	28	16,67
Insgesamt	168	100

2.25 Zuzüge von Ausländern (nach ihrer Nationalität) in die Stadtteile 2009

Stadtteil 7 • Saarn		
Nationalität	abs.	vH
1. Irak	12	12,63
2. Türkei	8	8,42
3. Polen	7	7,37
4. Italien	6	6,32
4. Russische Föderation	6	6,32
4. Thailand	6	6,32
7. Niederlande	4	4,21
7. Spanien	4	4,21
7. USA	4	4,21
7. Vietnam	4	4,21
Zusammen	61	64,21
Sonstige	34	35,79
Insgesamt	95	100

Stadtteil 8 • Broich		
Nationalität	abs.	vH
1. Türkei	11	10,48
2. Irak	8	7,62
2. Polen	8	7,62
4. Russische Föderation	6	5,71
5. Ghana	5	4,76
5. Marokko	5	4,76
5. Serbien,Kosovo,Montenegro	5	4,76
8. Brasilien	4	3,81
8. Kamerun	4	3,81
8. Österreich	4	3,81
Zusammen	60	57,14
Sonstige	45	42,86
Insgesamt	105	100

Stadtteil 9 • Speldorf		
Nationalität	abs.	vH
1. China, Volksrepublik	29	13,30
2. Türkei	16	7,34
3. Indien	15	6,88
3. Irak	15	6,88
5. Pakistan	10	4,59
6. Polen	9	4,13
7. Iran	8	3,67
8. Kamerun	6	2,75
8. Russische Föderation	6	2,75
8. Serbien,Kosovo,Montenegro	6	2,75
8. Tschechische Republik	6	2,75
Zusammen	126	57,80
Sonstige	92	42,20
Insgesamt	218	100

Mülheim an der Ruhr insgesamt		
Nationalität	abs.	vH
1. Polen	198	10,19
2. Türkei	189	9,73
3. China, Volksrepublik	175	9,01
4. Irak	164	8,44
5. Serbien,Kosovo,Montenegro	136	7,00
6. Afghanistan	108	5,56
7. Italien	60	3,09
8. Russische Föderation	58	2,99
9. Marokko	53	2,73
10. Ghana	43	2,21
10. Kroatien	43	2,21
Zusammen	1.227	63,15
Sonstige	716	36,85
Insgesamt	1.943	100

Anmerkung:

Aus "Serbien und Montenegro" wurden 2006 zwei unabhängige Staaten.

Im Jahr 2008 erklärte der Kosovo seine Unabhängigkeit von Serbien.

Es gibt Einwohner, die im Einwohnermelderegister weiterhin unter ihrer bisherigen Staatsbezeichnung geführt werden.

Darum wurden in diesen Tabellen unter "Serbien, Kosovo, Montenegro" die Einwohner aus allen drei Staaten zusammengefasst!

Inhaltsverzeichnis

<i>Teil 3 - Statistische Bezirke</i>	<i>Seite</i>
3.01 Natürliche Bevölkerungs- und Wanderungsbewegungen (Tabelle)	46
3.02 Bevölkerungsgewinne bzw. -verluste (Abbildung)	47
3.03 Geburten seit 2005 (Tabelle)	48
3.04 Geburten nach Geschlecht (Abbildung)	49
3.05 Geburten auf 1.000 Einwohner (Abbildung)	50
3.06 Geburten nach der Staatsangehörigkeit - in vH (Abbildung)	51
3.07 Migrantenanteil bei den Neugeborenen (Abbildung)	52
3.08 Sterbefälle seit 2005 (Tabelle)	53
3.09 Sterbefälle nach Geschlecht (Abbildung)	54
3.10 Sterbefälle auf 1.000 Einwohner (Abbildung)	55
3.11 Zuzüge seit 2005 (Tabelle)	56
3.12 Zuzüge nach Staatsangehörigkeit (Abbildung)	57
3.13 Zuzüge auf 1.000 Einwohner (Abbildung)	58
3.14 Fortzüge seit 2005 (Tabelle)	59
3.15 Fortzüge nach Staatsangehörigkeit (Abbildung)	60
3.16 Fortzüge auf 1.000 Einwohner (Abbildung)	61
3.17 Innerstädtische Zuzüge seit 2005 (Tabelle)	62
3.18 Innerstädtische Zuzüge nach Staatsangehörigkeit (Abbildung)	63
3.19 Innerstädtische Zuzüge auf 1.000 Einwohner (Abbildung)	64
3.20 Innerstädtische Fortzüge seit 2005 (Tabelle)	65
3.21 Innerstädtische Fortzüge nach Staatsangehörigkeit (Abbildung)	66
3.22 Innerstädtische Fortzüge auf 1.000 Einwohner (Abbildung)	67

Grenzen der Statistischen Bezirke

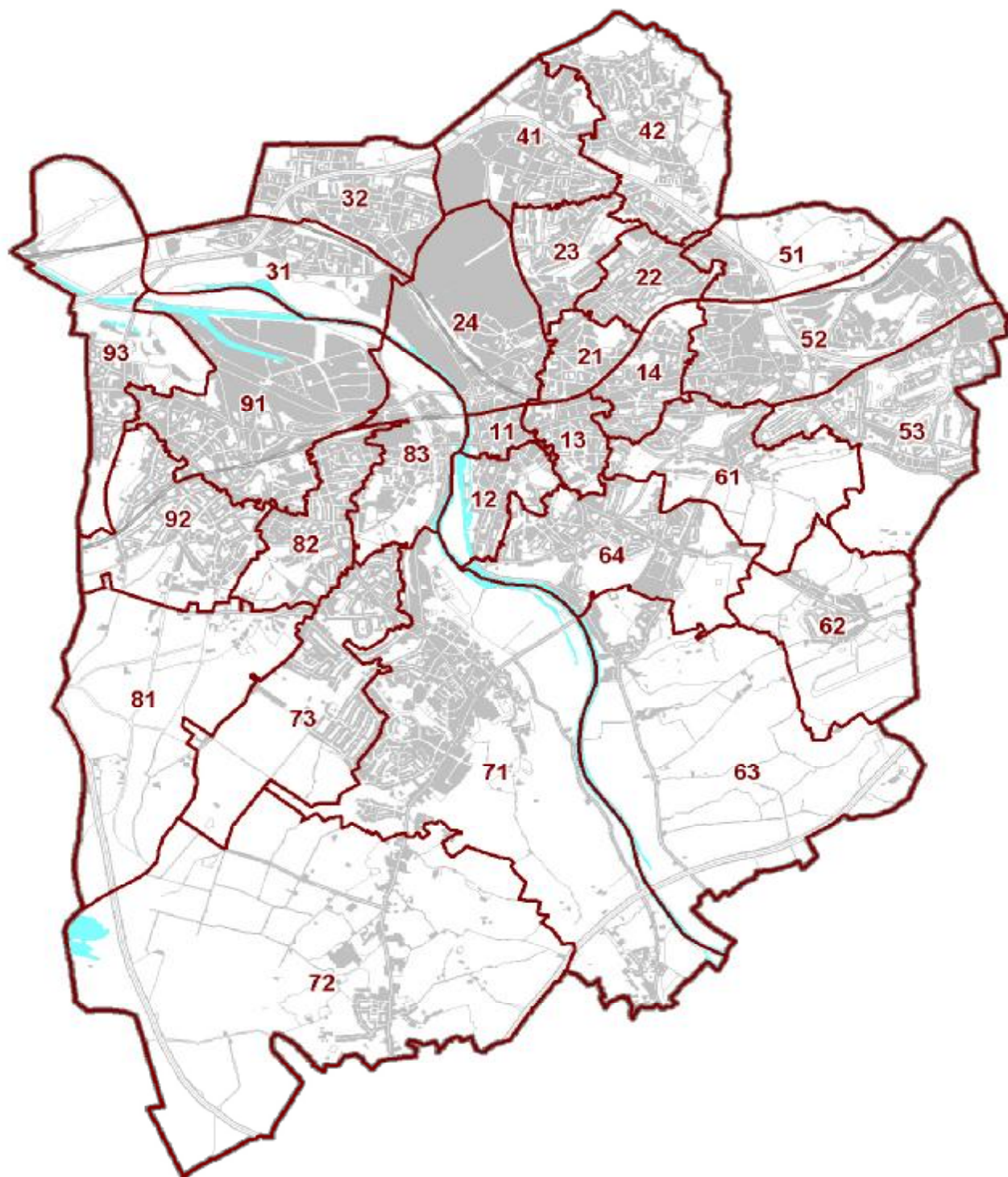

3.01 Natürliche Bevölkerungs- und Wanderungsbewegungen in den Statistischen Bezirken 2009

Statistischer Bezirk	Natürliche Entwicklung			Außenwanderung			Umzüge im Stadtgebiet			Gesamt-saldo	Des-gleichen 2008	Des-gleichen 2007
	Geburten	Sterbefälle	Saldo	Zuzüge	Fortzüge	Saldo	Zuzüge	Fortzüge	Saldo			
11 Altstadt I - Stadtmitte	27	27	0	248	198	50	349	305	44	94	21	- 41
12 Altstadt I - Südwest	42	107	- 65	250	231	19	482	373	109	63	- 28	- 60
13 Altstadt I - Südost	60	133	- 73	279	234	45	509	541	- 32	- 60	76	16
14 Altstadt I - Nordost	44	119	- 75	231	189	42	467	453	14	- 19	- 101	5
21 Altstadt II - Südost	53	68	- 15	289	245	44	548	584	- 36	- 7	101	8
22 Altstadt II - Nordost	58	69	- 11	224	205	19	409	476	- 67	- 59	65	- 83
23 Altstadt II - Nord	48	71	- 23	161	147	14	367	396	- 29	- 38	- 117	43
24 Altstadt II - Südwest	76	131	- 55	479	340	139	642	698	- 56	28	- 11	- 22
31 Styrum - Süd	39	36	3	177	173	4	340	438	- 98	- 91	- 68	- 2
32 Styrum - Nord	87	108	- 21	570	550	20	837	805	32	31	- 100	- 57
41 Dümpten - West	58	127	- 69	292	307	- 15	596	557	39	- 45	18	- 87
42 Dümpten - Ost	71	116	- 45	271	273	- 2	550	614	- 64	- 111	- 128	- 56
51 Heißen - Nord	13	18	- 5	55	56	- 1	69	105	- 36	- 42	24	23
52 Heißen - Mitte	73	94	- 21	269	248	21	517	501	16	16	- 39	5
53 Heißen - Süd	44	89	- 45	355	319	36	381	390	- 9	- 18	- 26	- 130
61 Holthausen - Nord	24	26	- 2	99	104	- 5	172	149	23	16	- 4	10
62 Holthausen - Südost	7	48	- 41	27	32	- 5	71	62	9	- 37	- 29	- 17
63 Menden und Ickten	6	40	- 34	34	38	- 4	74	55	19	- 19	- 12	31
64 Holthausen - West	44	75	- 31	313	349	- 36	404	344	60	- 7	- 96	112
71 Saarn - Mitte und Mintard	99	126	- 27	413	469	- 56	819	834	- 15	- 98	- 146	- 11
72 Saarn - Süd mit Selbeck	20	83	- 63	130	141	- 11	139	135	4	- 70	- 6	70
73 Saarn - West	40	61	- 21	176	181	- 5	321	298	23	- 3	8	- 57
81 Broicher Waldgebiet	49	99	- 50	315	318	- 3	675	602	73	20	32	- 60
82 Broich - West												
83 Broich - Ost	30	58	- 28	174	161	13	317	373	- 56	- 71	- 25	- 34
91 Speldorf - Nordost	76	127	- 51	408	392	16	780	811	- 31	- 66	- 83	- 62
92 Speldorf - Süd	49	80	- 31	167	197	- 30	323	236	87	26	- 73	- 97
93 Speldorf - Nordwest	12	14	- 2	198	158	40	86	109	- 23	15	11	- 27
Gesamtstadt	1 249	2 150	- 901	6 604	6 255	349	11 244	11 244	0	- 552	- 736	- 580

3.02 Bevölkerungsgewinne bzw. -verluste in den Statistischen Bezirken 2009

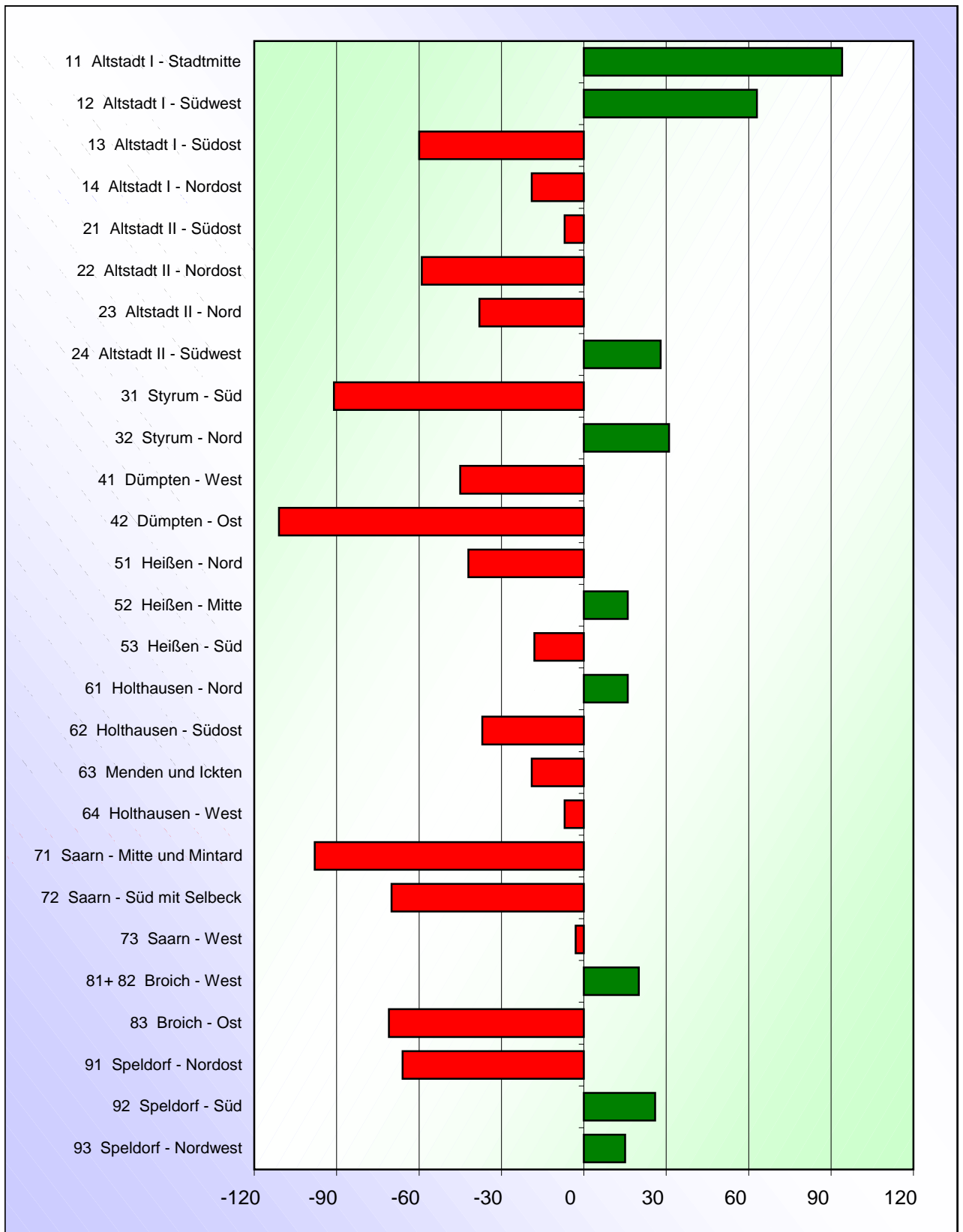

3.03 Geburten nach Statistischen Bezirken seit 2005

Statistischer Bezirk	2005	2006	2007	2008	2009
11 Altstadt I - Stadtmitte	21	25	25	35	27
12 Altstadt I - Südwest	43	33	40	46	42
13 Altstadt I - Südost	45	39	55	48	60
14 Altstadt I - Nordost	40	40	42	43	44
21 Altstadt II - Südost	58	43	54	53	53
22 Altstadt II - Nordost	49	50	35	53	58
23 Altstadt II - Nord	35	34	36	30	48
24 Altstadt II - Südwest	86	64	69	67	76
31 Styrum - Süd	49	47	39	52	39
32 Styrum - Nord	95	99	91	113	87
41 Dümpten - West	57	48	40	64	58
42 Dümpten - Ost	65	89	81	76	71
51 Heißen - Nord	8	7	16	12	13
52 Heißen - Mitte	74	66	71	82	73
53 Heißen - Süd	52	50	50	61	44
61 Holthausen - Nord	20	19	26	20	24
62 Holthausen - Südost	8	12	7	7	7
63 Menden und Ickten	11	9	10	5	6
64 Holthausen - West	52	38	49	50	44
71 Saarn - Mitte und Mintard	106	106	121	100	99
72 Saarn - Süd mit Selbeck	18	17	16	16	20
73 Saarn - West	41	32	40	52	40
81 Broicher Waldgebiet	43	45	50	67	49
82 Broich - West					
83 Broich - Ost	30	29	32	37	30
91 Speldorf - Nordost	86	80	66	76	76
92 Speldorf - Süd	47	33	34	37	49
93 Speldorf - Nordwest	14	7	16	16	12
Gesamtstadt	1.253	1.161	1.211	1.318	1.249

Aufgrund zu geringer Fallzahlen im Statistischen Bezirk 81 wurde dieser mit dem Statistischen Bezirk 82 zusammengefasst!

3.04 Geburten nach Geschlecht und Statistischen Bezirken 2009

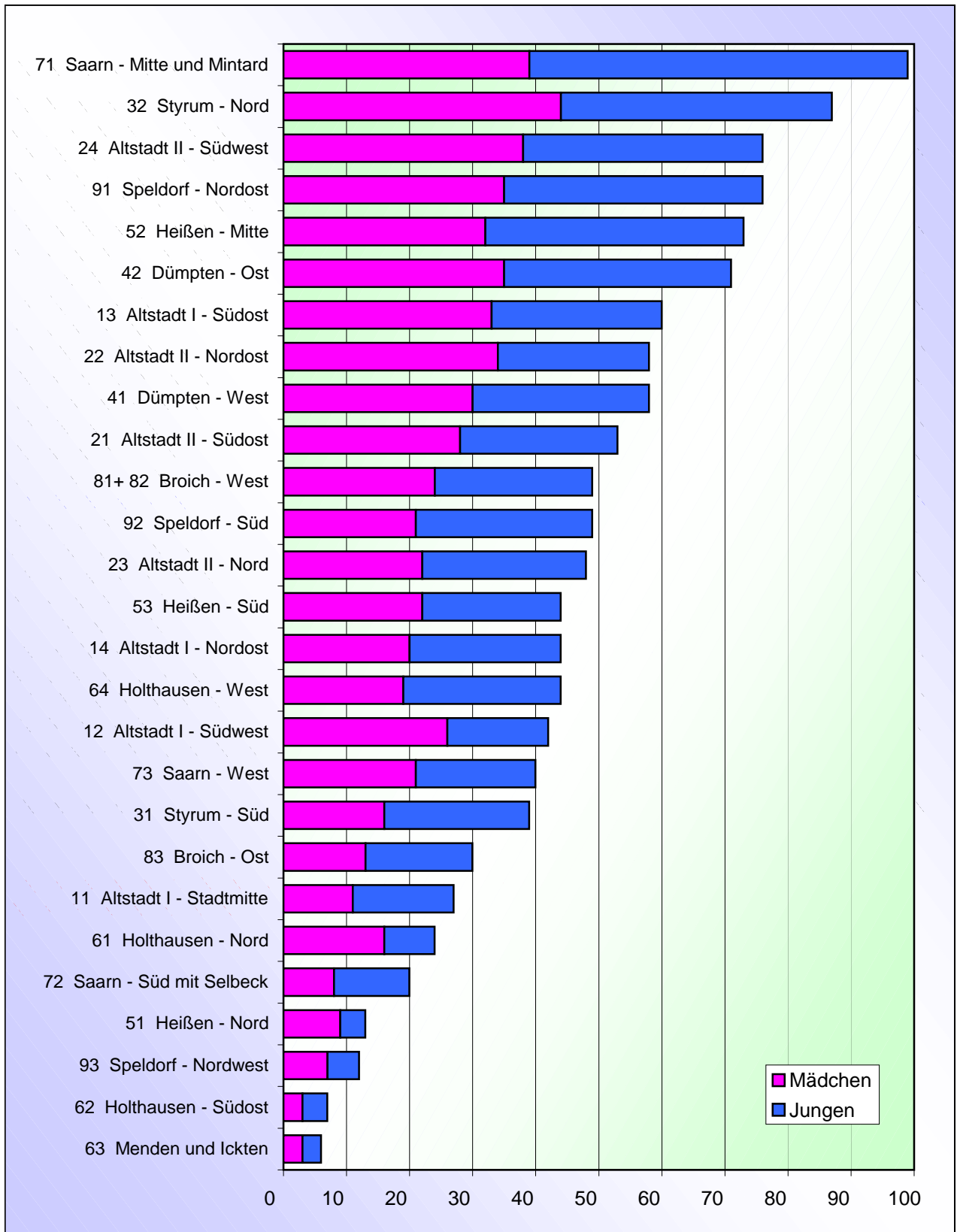

3.05 Geburten auf 1.000 Einwohner nach Statistischen Bezirken 2009

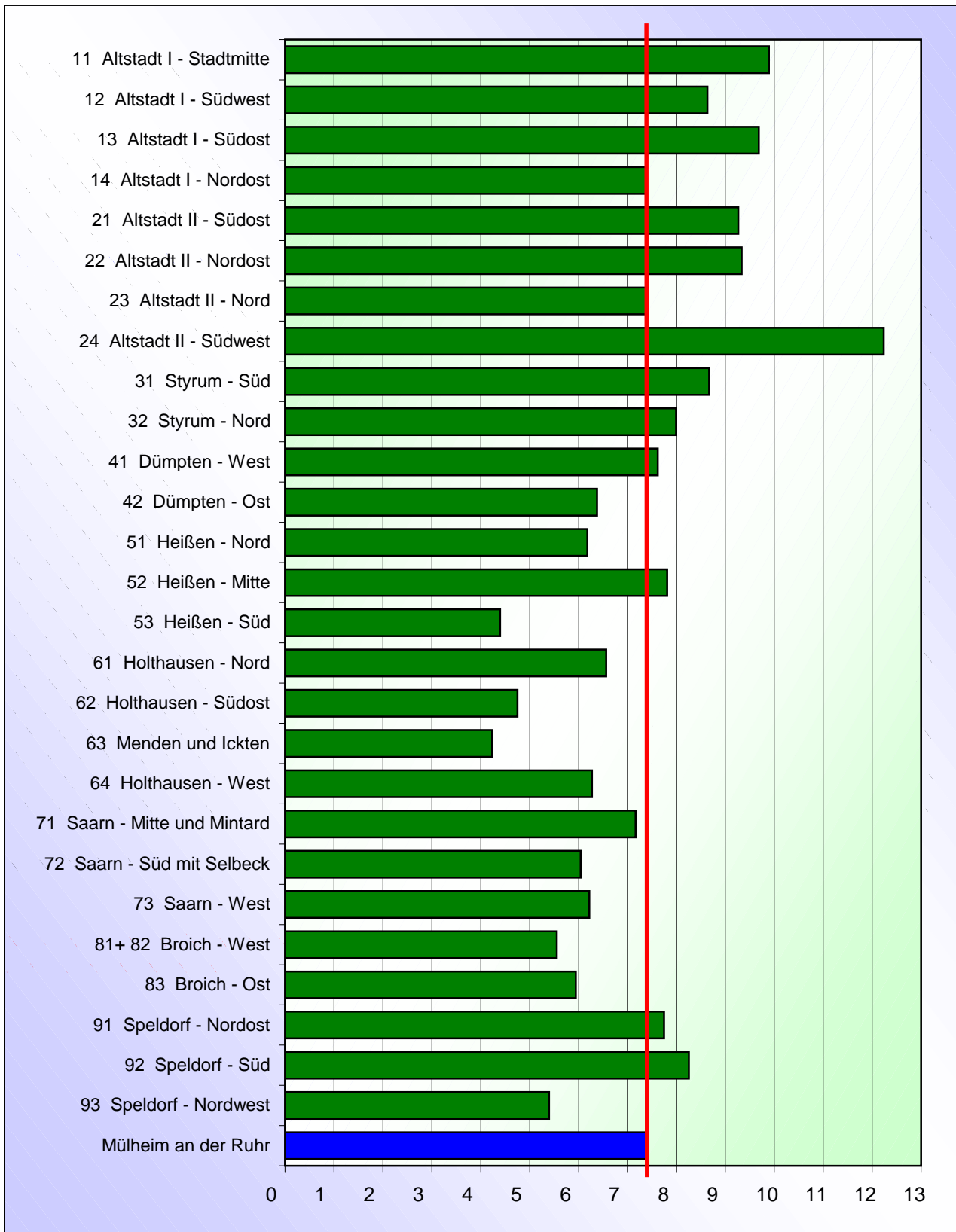

3.06 Geburten nach Staatsangehörigkeit und Statistischen Bezirken 2009 - in vH

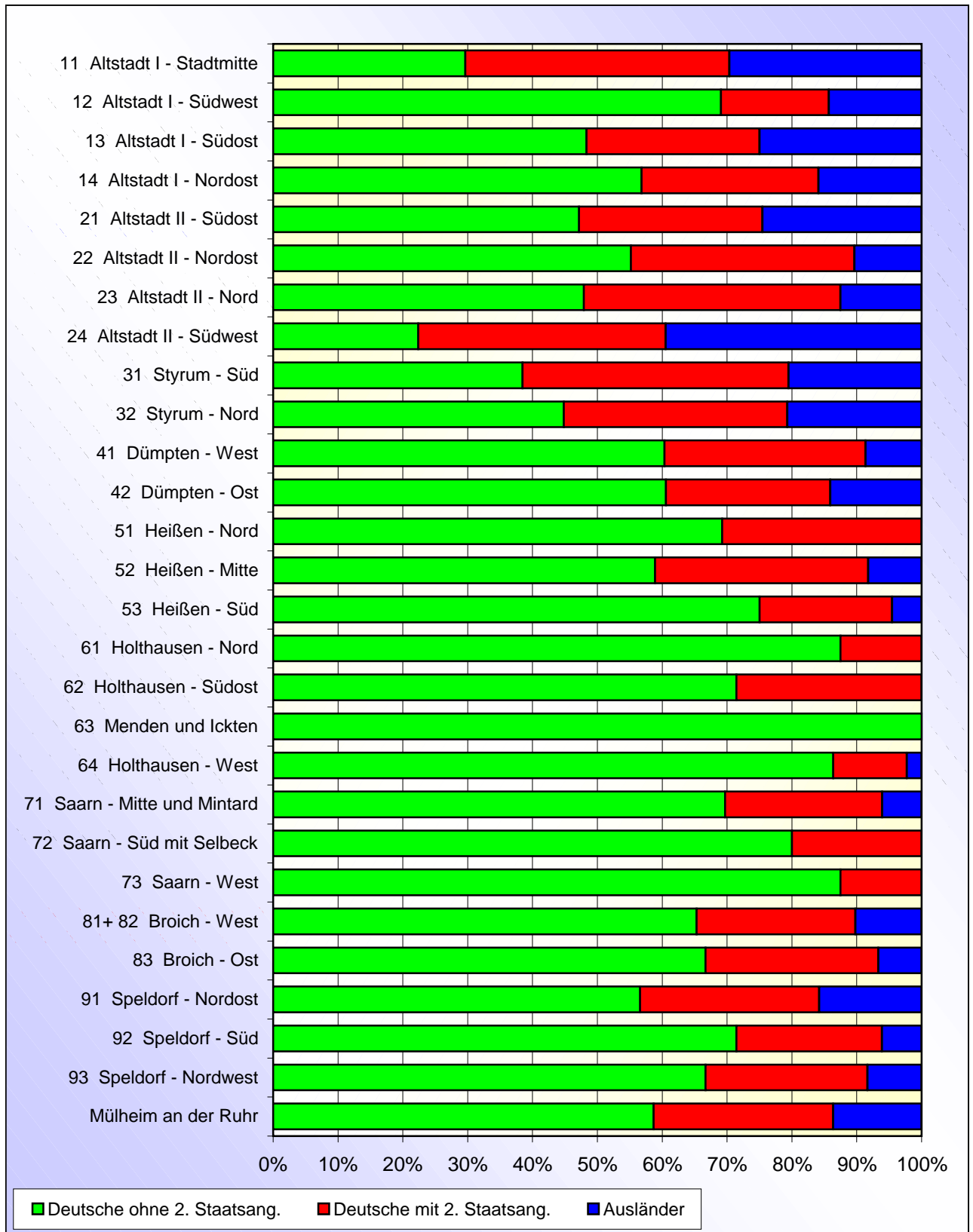

3.07 Migrantenanteil ¹ bei den Neugeborenen nach Statistischen Bezirken 2009

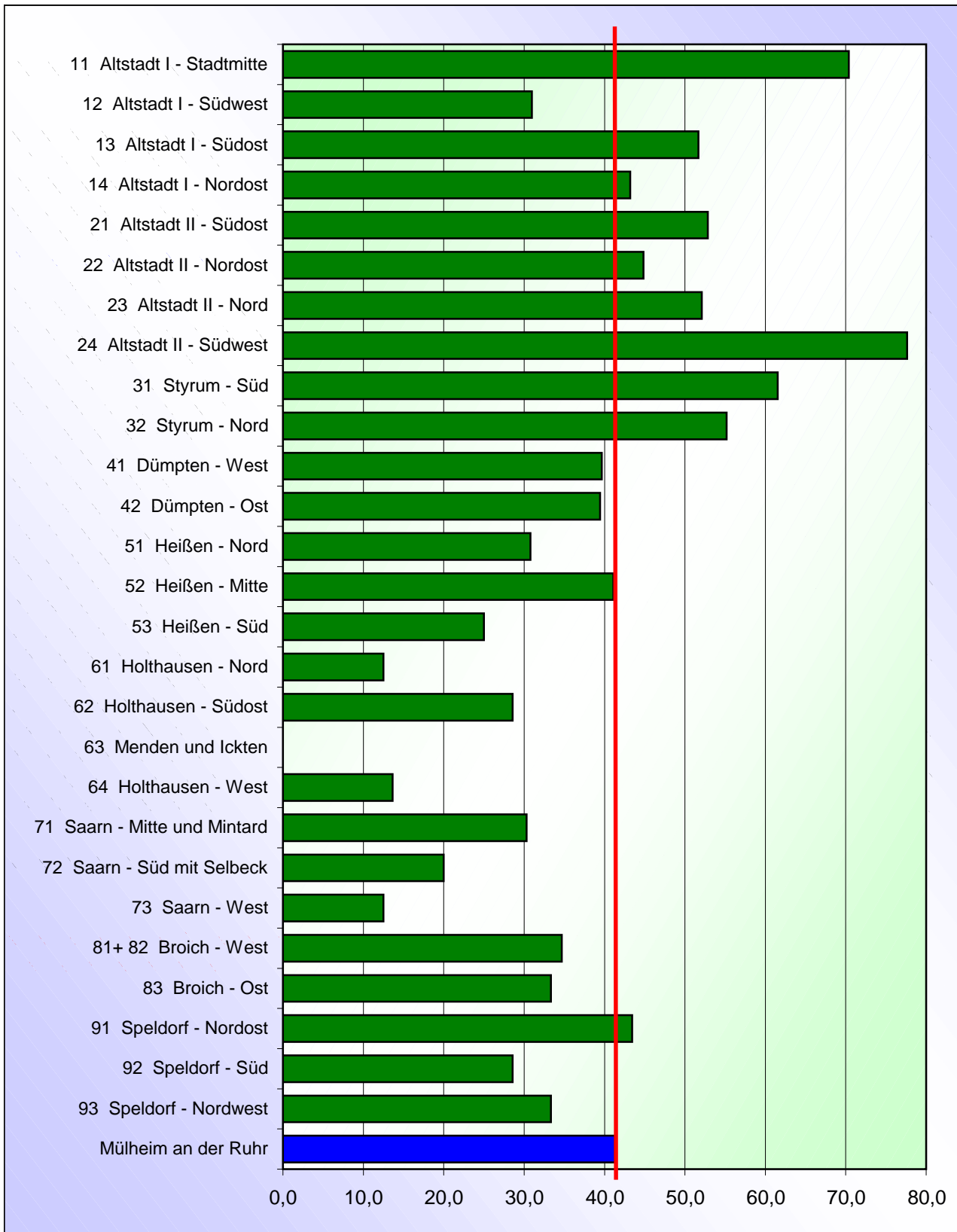

1) Ausländer sowie Deutsche mit zweiter, nichtdeutscher Staatsangehörigkeit

3.08 Sterbefälle nach Statistischen Bezirken seit 2005

Statistischer Bezirk	2005	2006	2007	2008	2009
11 Altstadt I - Stadtmitte	27	23	25	36	27
12 Altstadt I - Südwest	87	83	73	90	107
13 Altstadt I - Südost	132	118	134	120	133
14 Altstadt I - Nordost	131	113	96	147	119
21 Altstadt II - Südost	61	74	43	61	68
22 Altstadt II - Nordost	61	74	64	65	69
23 Altstadt II - Nord	83	73	53	77	71
24 Altstadt II - Südwest	104	85	110	114	131
31 Styrum - Süd	31	39	35	34	36
32 Styrum - Nord	119	105	120	127	108
41 Dümpten - West	129	126	117	125	127
42 Dümpten - Ost	96	120	103	112	116
51 Heißen - Nord	17	23	15	18	18
52 Heißen - Mitte	86	82	86	91	94
53 Heißen - Süd	120	106	95	104	89
61 Holthausen - Nord	39	32	35	37	26
62 Holthausen - Südost	52	41	40	41	48
63 Menden und Ickten	38	40	25	38	40
64 Holthausen - West	97	104	90	95	75
71 Saarn - Mitte und Mintard	121	110	114	118	126
72 Saarn - Süd mit Selbeck	74	73	78	80	83
73 Saarn - West	68	64	55	71	61
81 Broicher Waldgebiet	101	107	122	108	99
82 Broich - West					
83 Broich - Ost	38	41	53	46	58
91 Speldorf - Nordost	113	127	137	112	127
92 Speldorf - Süd	87	71	102	84	80
93 Speldorf - Nordwest	14	24	21	17	14
Gesamtstadt	2.126	2.078	2.041	2.168	2.150

Aufgrund zu geringer Fallzahlen im Statistischen Bezirk 81 wurde dieser mit dem Statistischen Bezirk 82 zusammengefasst!

3.09 Sterbefälle nach Geschlecht und Statistischen Bezirken 2009

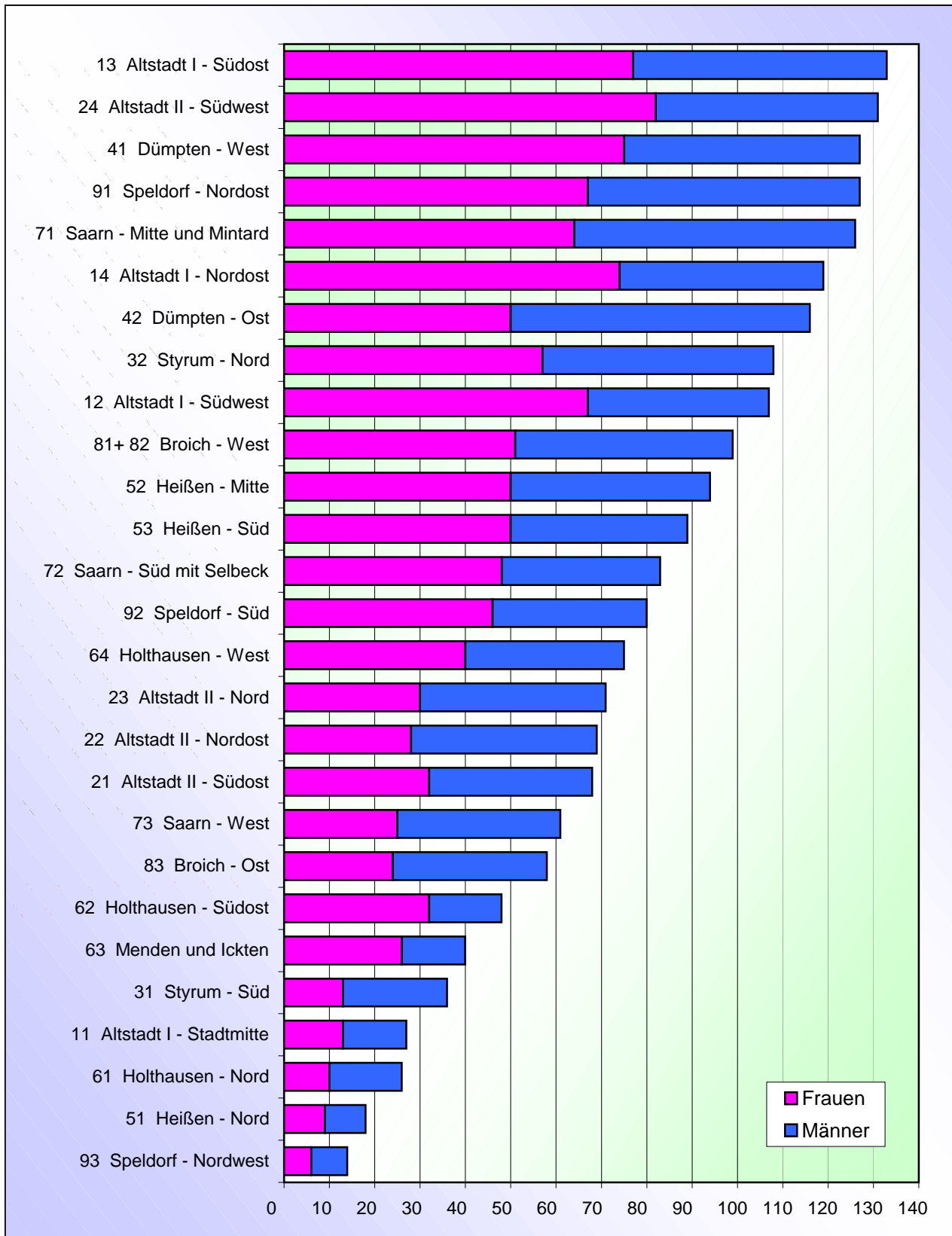

3.10 Sterbefälle auf 1.000 Einwohner nach Statistischen Bezirken 2009

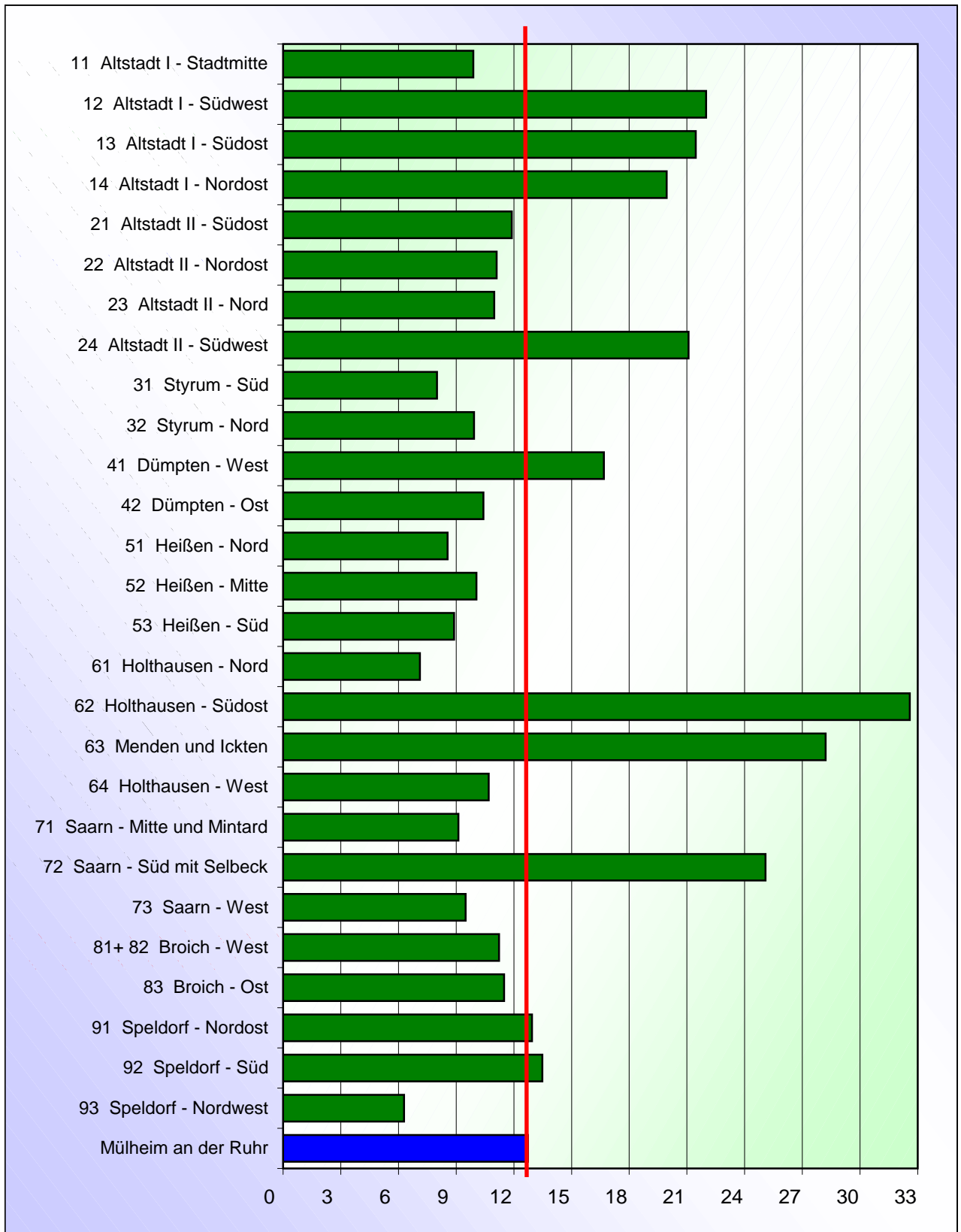

3.11 Zuzüge in die Statistischen Bezirke seit 2005

Statistischer Bezirk	2005	2006	2007	2008	2009
11 Altstadt I - Stadtmitte	184	224	202	227	248
12 Altstadt I - Südwest	219	229	225	226	250
13 Altstadt I - Südost	227	275	303	283	279
14 Altstadt I - Nordost	165	173	215	177	231
21 Altstadt II - Südost	229	272	254	300	289
22 Altstadt II - Nordost	188	176	189	231	224
23 Altstadt II - Nord	134	163	177	162	161
24 Altstadt II - Südwest	295	383	392	475	479
31 Styrum - Süd	178	175	169	211	177
32 Styrum - Nord	477	432	524	468	570
41 Dümpten - West	277	298	277	278	292
42 Dümpten - Ost	283	313	333	297	271
51 Heißen - Nord	71	53	77	62	55
52 Heißen - Mitte	362	324	274	283	269
53 Heißen - Süd	318	345	291	316	355
61 Holthausen - Nord	93	95	80	129	99
62 Holthausen - Südost	45	40	47	29	27
63 Menden und Ickten	58	93	51	33	34
64 Holthausen - West	270	306	360	333	313
71 Saarn - Mitte und Mintard	437	415	408	444	413
72 Saarn - Süd mit Selbeck	143	117	167	141	130
73 Saarn - West	151	124	164	184	176
81 Broicher Waldgebiet	312	282	292	298	315
82 Broich - West					
83 Broich - Ost	166	182	204	191	174
91 Speldorf - Nordost	452	408	415	391	408
92 Speldorf - Süd	172	186	161	210	167
93 Speldorf - Nordwest	222	214	158	183	198
Gesamtstadt	6.128	6.297	6.409	6.562	6.604

Aufgrund zu geringer Fallzahlen im Statistischen Bezirk 81 wurde dieser mit dem Statistischen Bezirk 82 zusammengefasst!

3.12 Zuzüge nach Staatsangehörigkeit und Statistischen Bezirken 2009

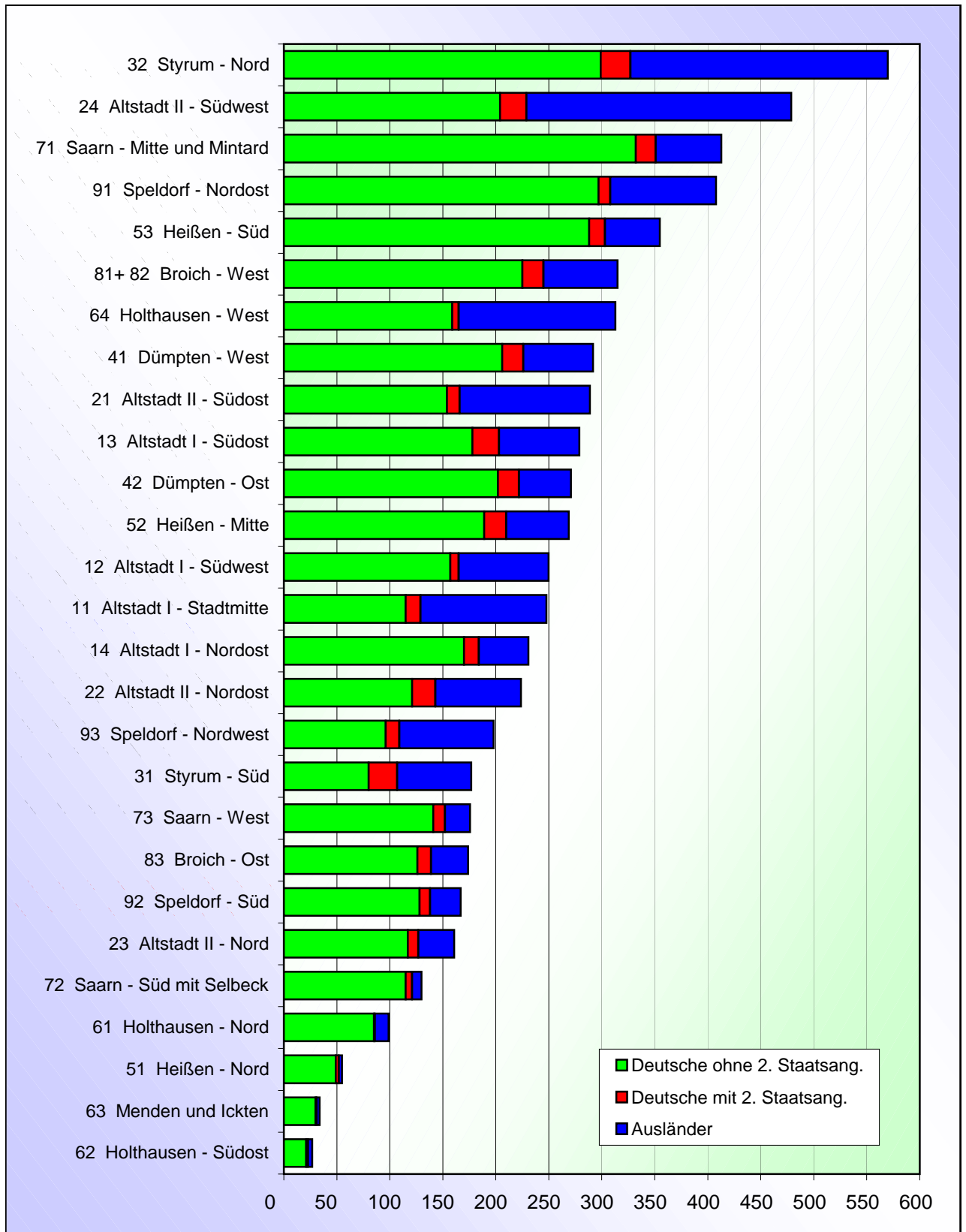

3.13 Zuzüge auf 1.000 Einwohner nach Statistischen Bezirken 2009

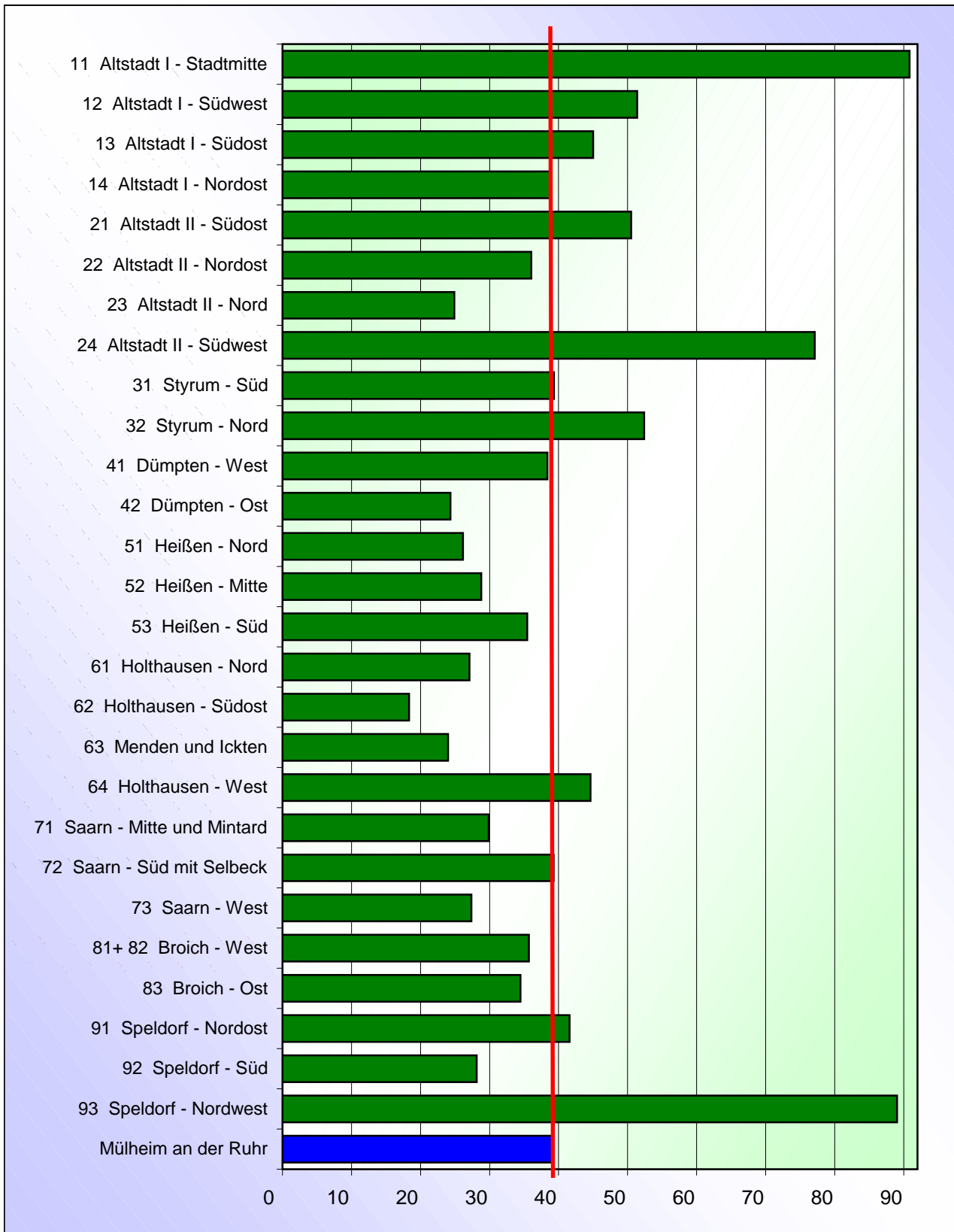

3.14 Fortzüge aus den Statistischen Bezirken seit 2005

Statistischer Bezirk	2005	2006	2007	2008	2009
11 Altstadt I - Stadtmitte	146	172	184	211	198
12 Altstadt I - Südwest	300	169	237	232	231
13 Altstadt I - Südost	245	243	217	253	234
14 Altstadt I - Nordost	137	162	180	202	189
21 Altstadt II - Südost	236	218	261	261	245
22 Altstadt II - Nordost	191	217	207	199	205
23 Altstadt II - Nord	134	169	156	203	147
24 Altstadt II - Südwest	277	292	351	375	340
31 Styrum - Süd	150	190	179	184	173
32 Styrum - Nord	461	470	520	484	550
41 Dümpten - West	268	260	264	299	307
42 Dümpten - Ost	269	316	346	299	273
51 Heißen - Nord	32	46	64	45	56
52 Heißen - Mitte	206	250	276	246	248
53 Heißen - Süd	277	302	294	333	319
61 Holthausen - Nord	70	98	89	140	104
62 Holthausen - Südost	26	34	48	38	32
63 Menden und Ickten	51	28	32	34	38
64 Holthausen - West	201	285	303	388	349
71 Saarn - Mitte und Mintard	349	357	422	412	469
72 Saarn - Süd mit Selbeck	118	119	108	122	141
73 Saarn - West	138	176	174	164	181
81 Broicher Waldgebiet	259	318	323	299	318
82 Broich - West					
83 Broich - Ost	158	164	188	182	161
91 Speldorf - Nordost	355	376	386	429	392
92 Speldorf - Süd	137	161	188	215	197
93 Speldorf - Nordwest	184	186	162	199	158
Gesamtstadt	5.375	5.778	6.159	6.448	6.255

Aufgrund zu geringer Fallzahlen im Statistischen Bezirk 81 wurde dieser mit dem Statistischen Bezirk 82 zusammengefasst!

3.15 Fortzüge nach Staatsangehörigkeit und Statistischen Bezirken 2009

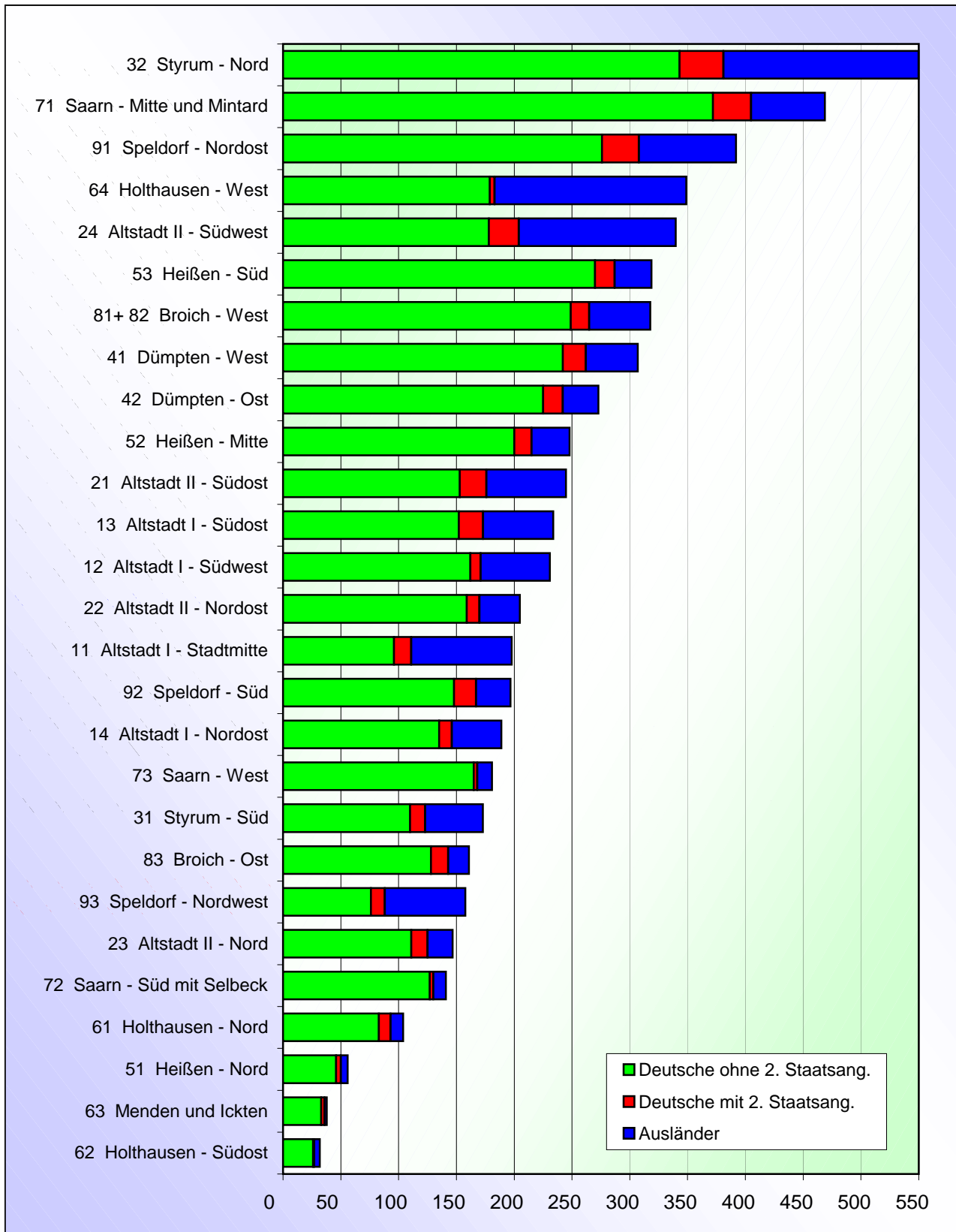

3.16 Fortzüge auf 1.000 Einwohner nach Statistischen Bezirken 2009

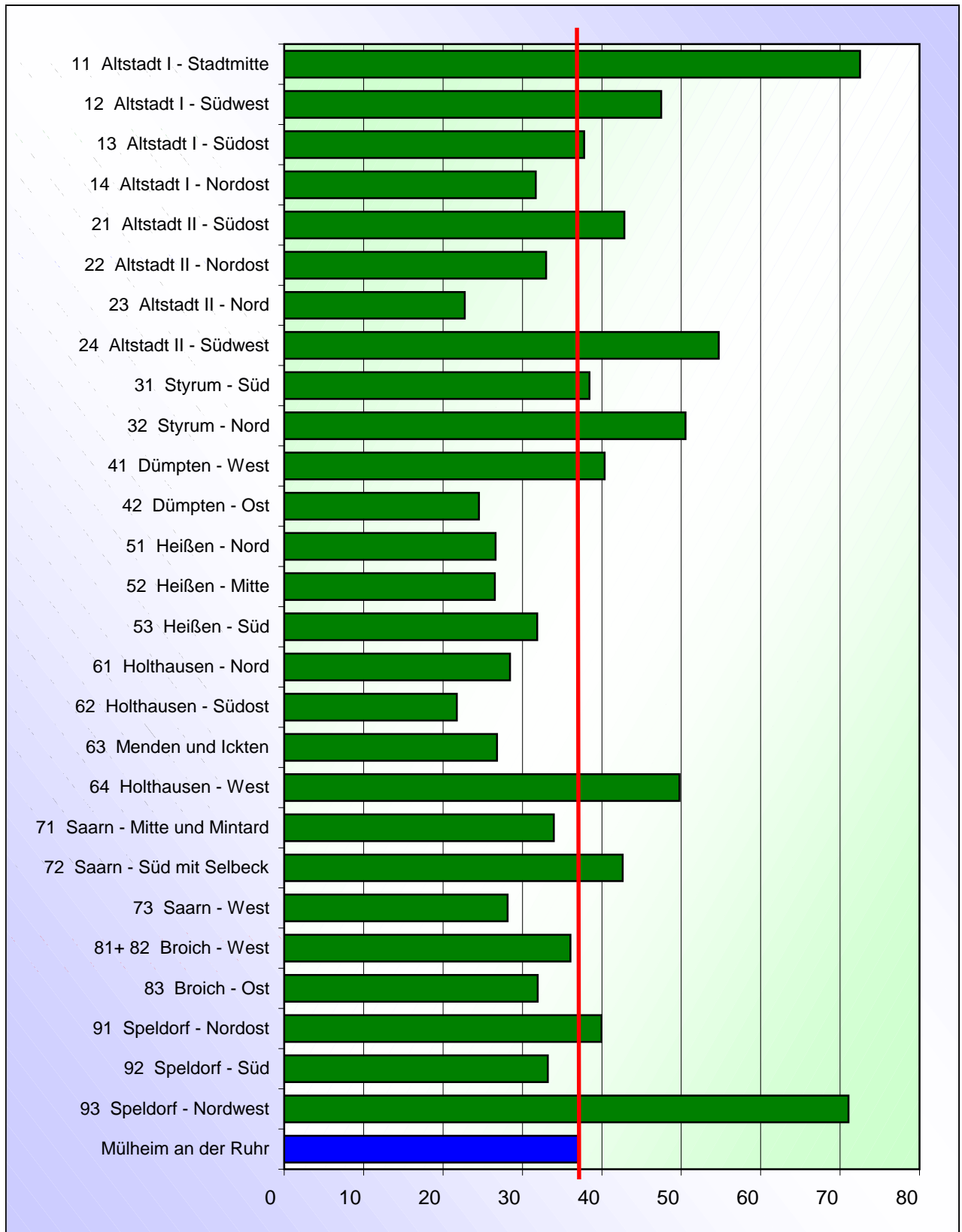

3.17 Innerstädtische Zuzüge nach Statistischen Bezirken seit 2005

Statistischer Bezirk	2005	2006	2007	2008	2009
11 Altstadt I - Stadtmitte	278	243	227	251	349
12 Altstadt I - Südwest	447	393	390	403	482
13 Altstadt I - Südost	637	507	482	547	509
14 Altstadt I - Nordost	527	461	426	401	467
21 Altstadt II - Südost	568	580	488	549	548
22 Altstadt II - Nordost	492	377	340	452	409
23 Altstadt II - Nord	406	386	404	357	367
24 Altstadt II - Südwest	731	661	659	623	642
31 Styrum - Süd	316	297	422	269	340
32 Styrum - Nord	907	718	734	798	837
41 Dümpten - West	565	539	469	560	596
42 Dümpten - Ost	681	667	593	559	550
51 Heißen - Nord	142	112	88	77	69
52 Heißen - Mitte	666	608	557	498	517
53 Heißen - Süd	412	374	412	465	381
61 Holthausen - Nord	178	129	174	192	172
62 Holthausen - Südost	75	81	55	47	71
63 Menden und Ickten	96	113	67	67	74
64 Holthausen - West	486	398	450	339	404
71 Saarn - Mitte und Mintard	905	820	816	702	819
72 Saarn - Süd mit Selbeck	119	173	169	144	139
73 Saarn - West	309	257	278	288	321
81 Broicher Waldgebiet	662	607	657	658	675
82 Broich - West					
83 Broich - Ost	397	358	368	354	317
91 Speldorf - Nordost	795	684	666	712	780
92 Speldorf - Süd	282	281	277	249	323
93 Speldorf - Nordwest	96	67	80	104	86
Gesamtstadt	12.175	10.891	10.748	10.665	11.244

Aufgrund zu geringer Fallzahlen im Statistischen Bezirk 81 wurde dieser mit dem Statistischen Bezirk 82 zusammengefasst!

3.18 Innerstädtische Zuzüge nach Staatsangehörigkeit und Statistischen Bezirken 2009

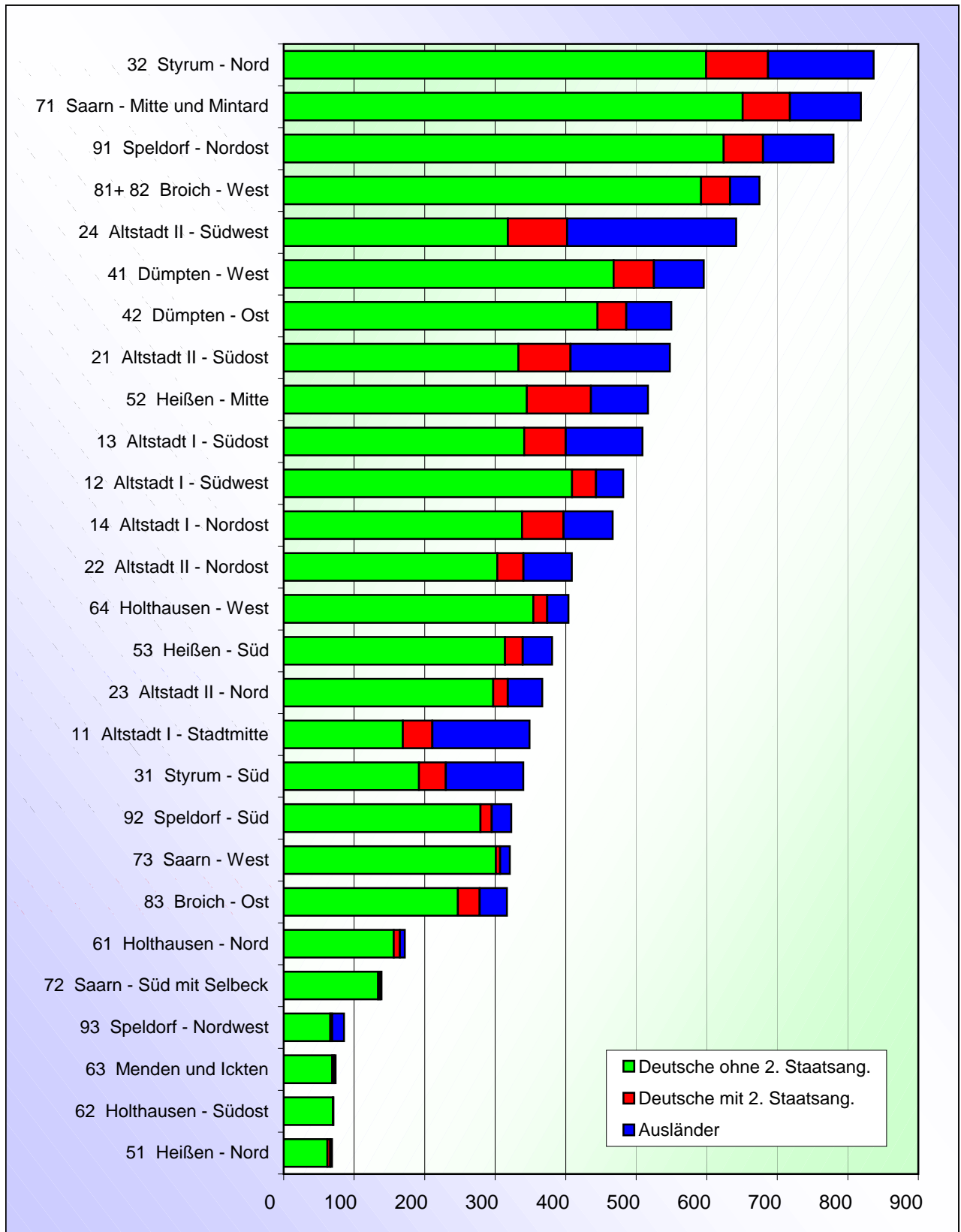

3.19 Innerstädtische Zuzüge auf 1.000 Einwohner nach Statistischen Bezirken 2009

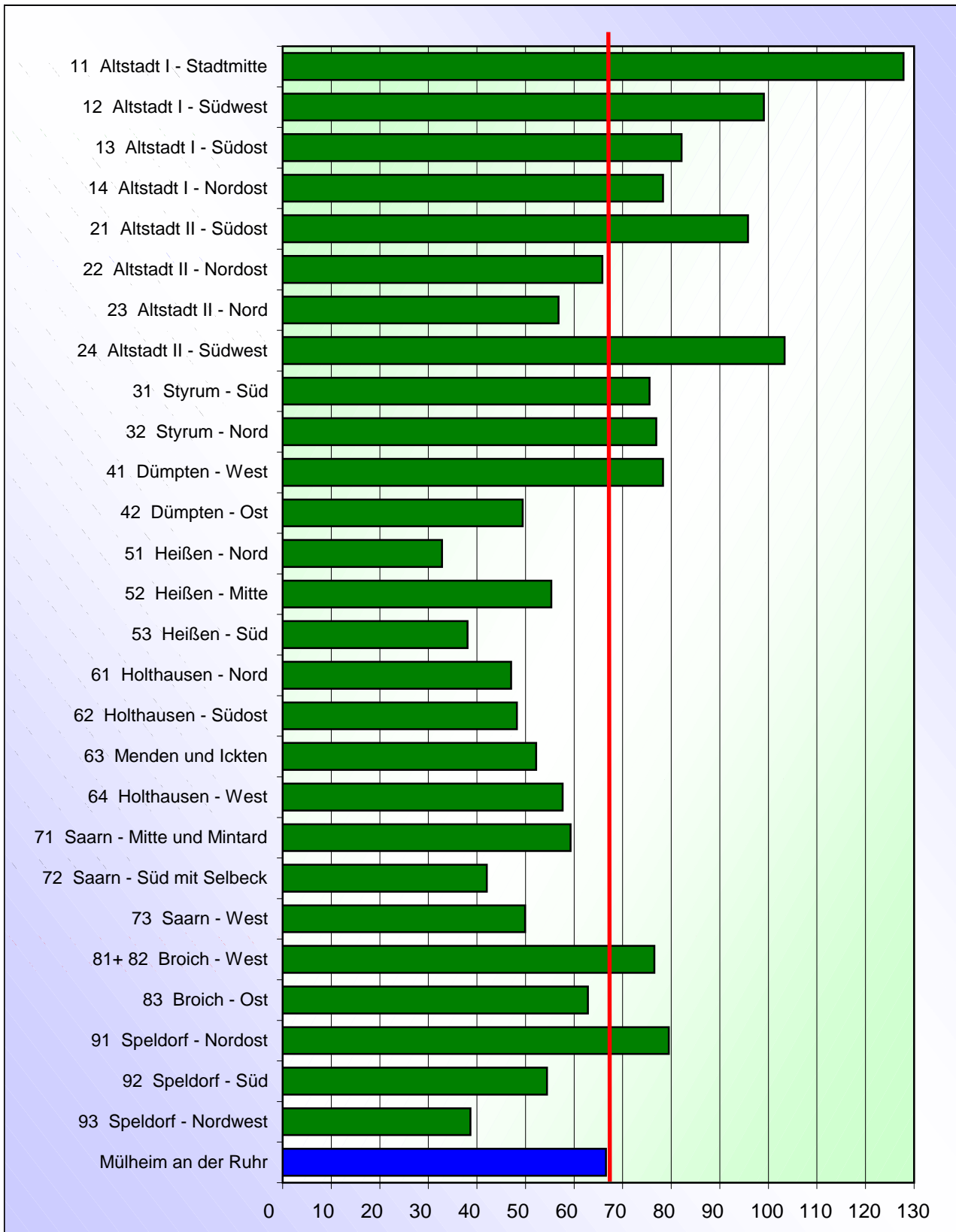

3.20 Innerstädtische Fortzüge nach Statistischen Bezirken seit 2005

Statistischer Bezirk	2005	2006	2007	2008	2009
11 Altstadt I - Stadtmitte	274	257	286	245	305
12 Altstadt I - Südwest	434	373	405	381	373
13 Altstadt I - Südost	599	492	473	429	541
14 Altstadt I - Nordost	389	393	402	373	453
21 Altstadt II - Südost	548	446	484	479	584
22 Altstadt II - Nordost	498	377	376	407	476
23 Altstadt II - Nord	377	382	365	386	396
24 Altstadt II - Südwest	884	764	681	687	698
31 Styrum - Süd	368	349	418	382	438
32 Styrum - Nord	983	792	766	868	805
41 Dümpten - West	584	549	492	460	557
42 Dümpten - Ost	764	646	614	649	614
51 Heißen - Nord	144	108	79	64	105
52 Heißen - Mitte	680	601	535	565	501
53 Heißen - Süd	454	448	494	431	390
61 Holthausen - Nord	171	180	146	168	149
62 Holthausen - Südost	55	78	38	33	62
63 Menden und Ickten	73	70	40	45	55
64 Holthausen - West	435	379	354	335	344
71 Saarn - Mitte und Mintard	820	764	820	862	834
72 Saarn - Süd mit Selbeck	101	137	96	105	135
73 Saarn - West	290	262	310	281	298
81 Broicher Waldgebiet	608	612	614	584	602
82 Broich - West					
83 Broich - Ost	398	396	397	379	373
91 Speldorf - Nordost	845	718	686	721	811
92 Speldorf - Süd	302	225	279	270	236
93 Speldorf - Nordwest	97	93	98	76	109
Gesamtstadt	12.175	10.891	10.748	10.665	11.244

Aufgrund zu geringer Fallzahlen im Statistischen Bezirk 81 wurde dieser mit dem Statistischen Bezirk 82 zusammengefasst!

3.21 Innerstädtische Fortzüge nach Staatsangehörigkeit und Statistischen Bezirken 2009

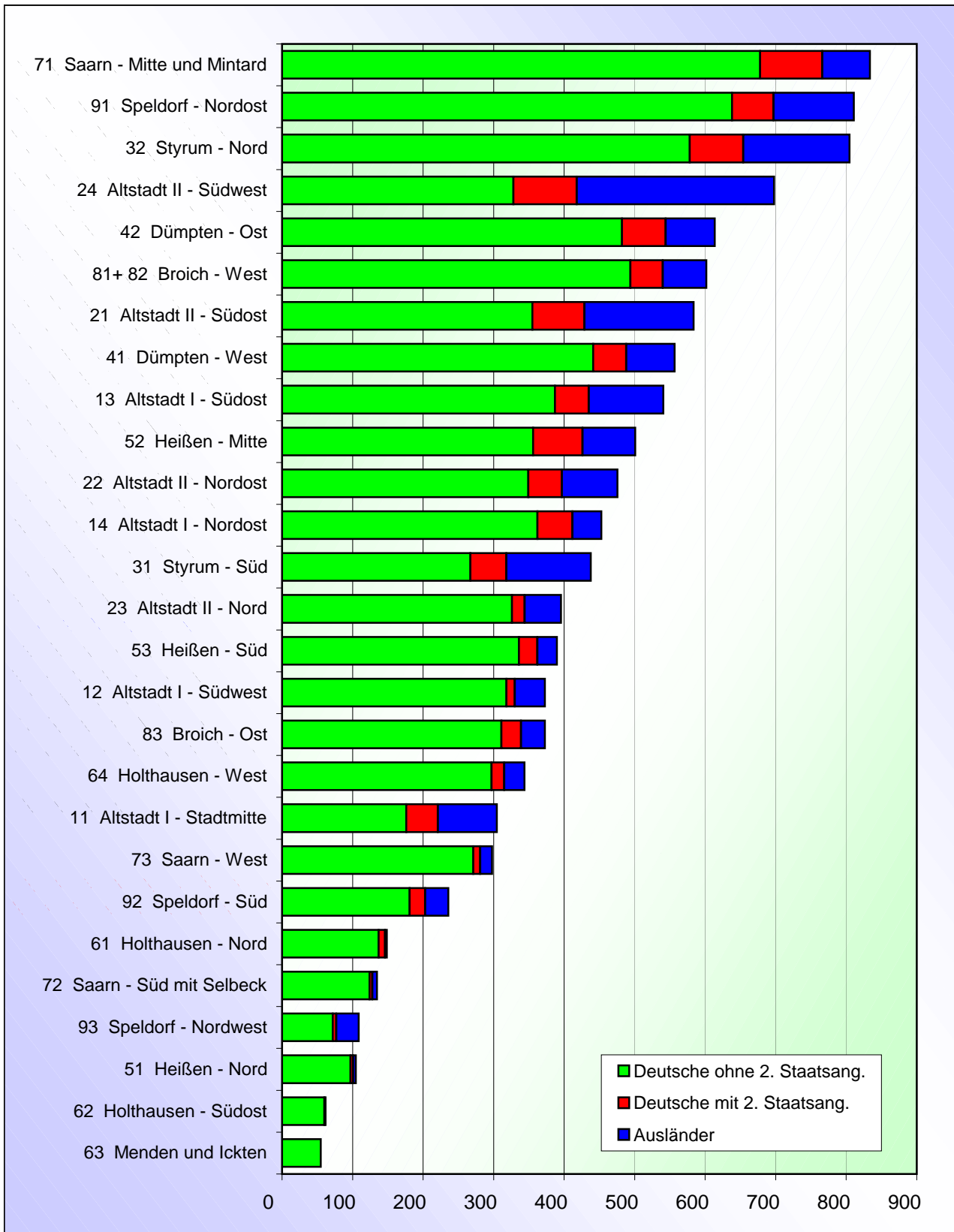

3.22 Innerstädtische Fortzüge auf 1.000 Einwohner nach Statistischen Bezirken 2009

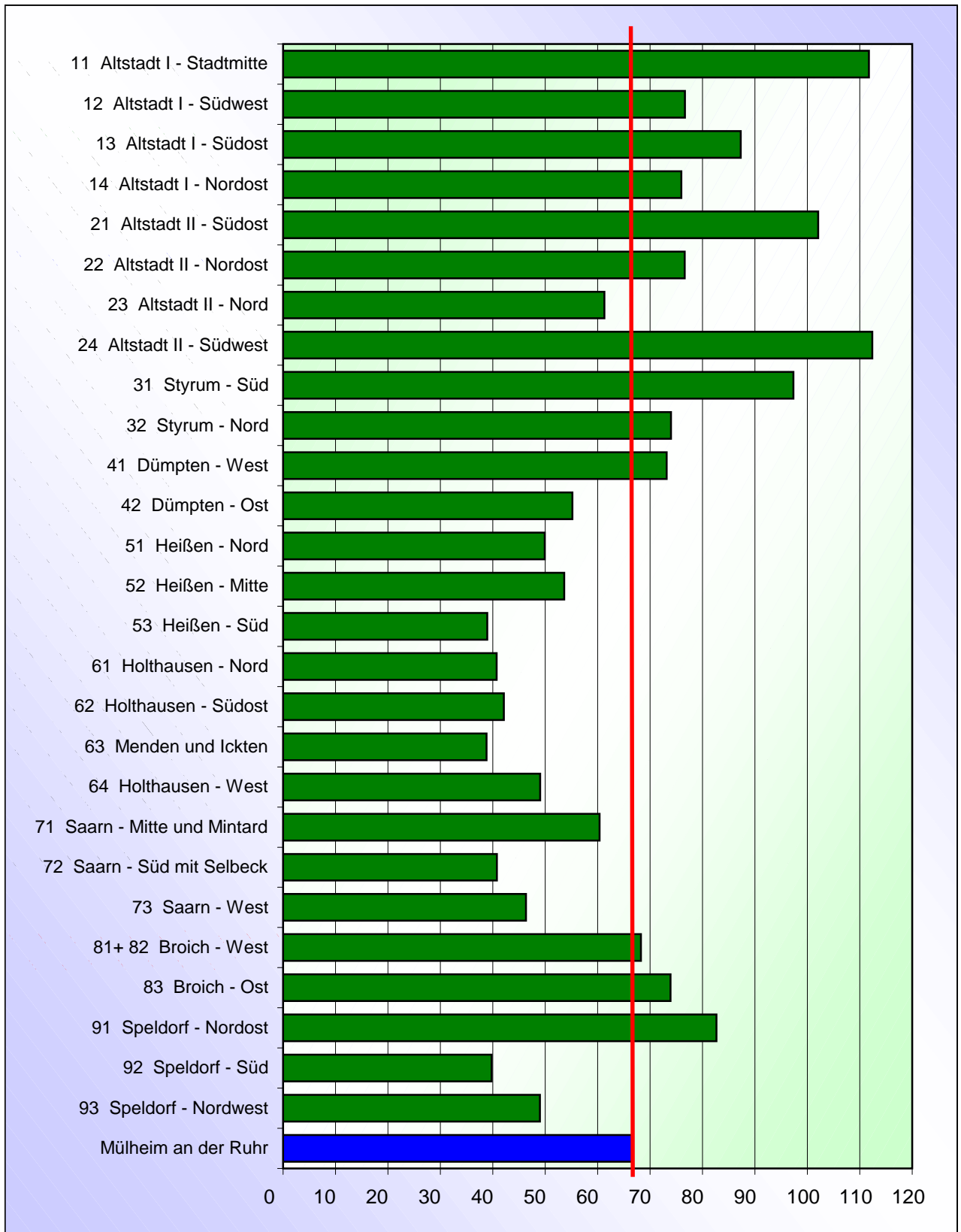



Inhaltsverzeichnis

Teil 4 - Teilräume

Seite

4.01	Natürliche Bevölkerungs- und Wanderungsbewegungen (Tabelle / Abbildungen)	71
------	--	----

Grenzen der Teilräume

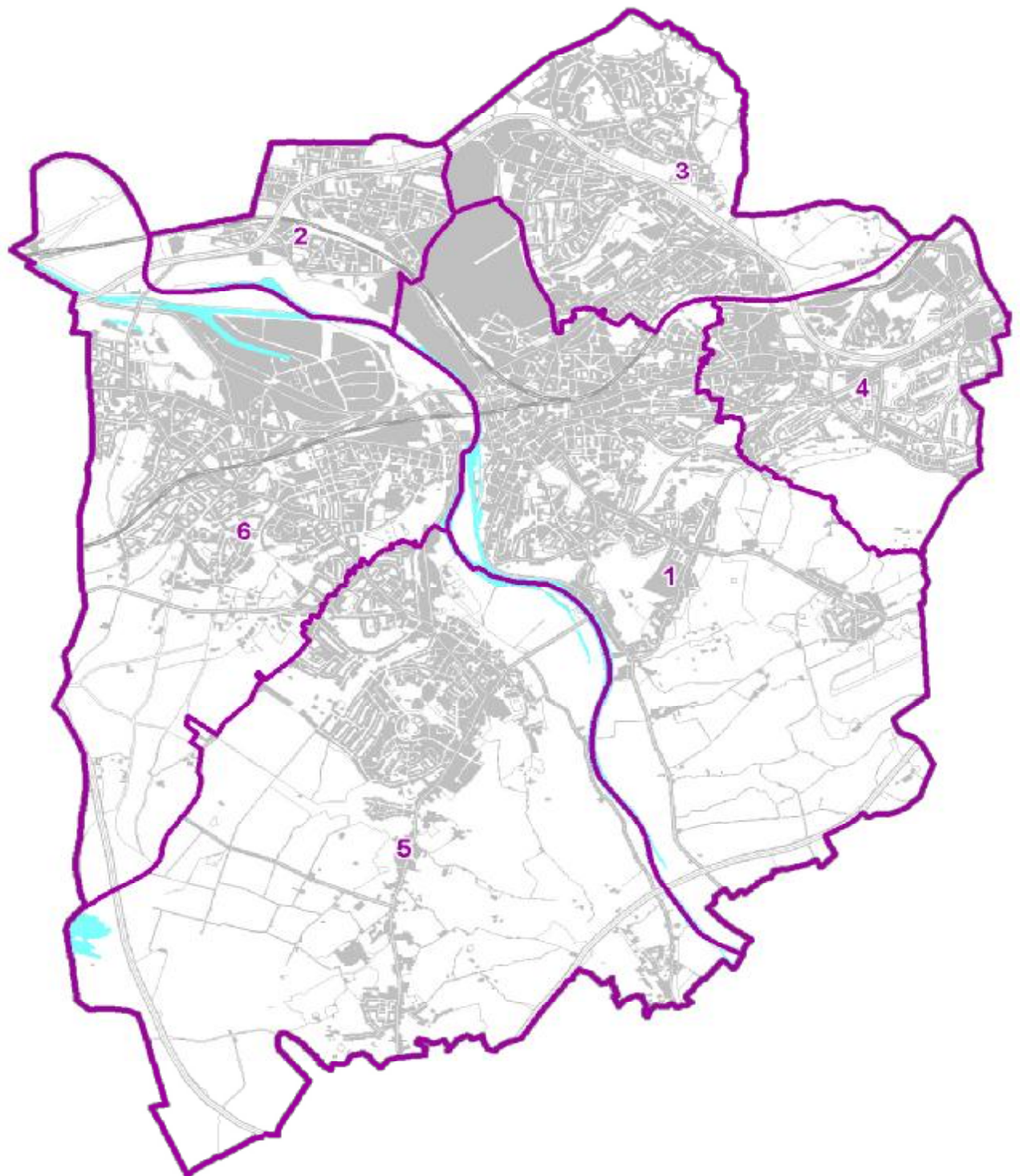

4.01 Natürliche Bevölkerungs- und Wanderungsbewegungen in den Teilräumen 2009

Teilraum	Natürliche Entwicklung			Außenwanderung			Umzüge im Stadtgebiet			Gesamt-saldo	Des-gleichen 2008	Des-gleichen 2007
	Geburten	Sterbefälle	Saldo	Zuzüge	Fortzüge	Saldo	Zuzüge	Fortzüge	Saldo			
1 Stadtmitte	375	762	- 387	2 210	1 916	294	3 653	3 513	140	47	- 57	44
2 Styrum	126	144	- 18	747	723	24	1 177	1 243	- 66	- 60	- 168	- 59
3 Dümpten	248	401	- 153	1 003	988	15	1 991	2 148	- 157	- 295	- 138	- 160
4 Heißen	125	195	- 70	663	611	52	963	942	21	3	- 91	- 127
5 Saarn	159	270	- 111	719	791	- 72	1 279	1 267	12	- 171	- 144	2
6 Broich / Speldorf	216	378	- 162	1 262	1 226	36	2 181	2 131	50	- 76	- 138	- 280
Gesamtstadt	1 249	2 150	- 901	6 604	6 255	349	11 244	11 244	0	- 552	- 736	- 580

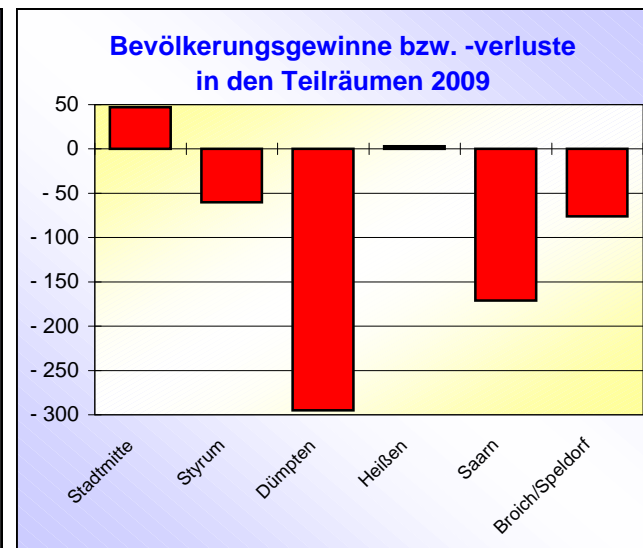
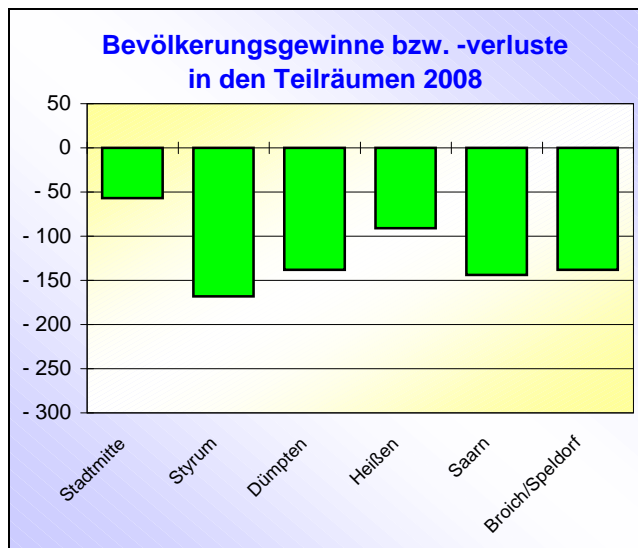
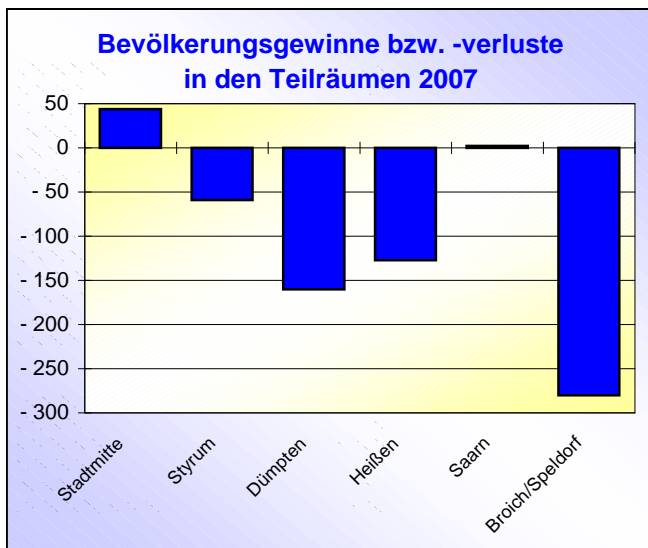

Inhaltsverzeichnis

Teil 5 - Sonstige Räume *Seite*

Eppinghofen, Styrum und Innenstadtbereich:

5.01	Natürliche Bevölkerungs- und Wanderungsbewegungen (Tabelle / Abbildung)	74
5.02	Geburten nach Staatsangehörigkeit - absolut (Tabelle)	75
5.03	Geburten nach Staatsangehörigkeit - in vH (Tabelle)	75
5.04	Geburten nach Staatsangehörigkeit - in vH (Abbildung)	76
5.05	Migrantenanteil bei den Neugeborenen (Abbildung)	76
5.06	Geburten seit 2005 (Tabelle)	77
5.07	Sterbefälle seit 2005 (Tabelle)	77
5.08	Geburten nach Geschlecht (Abbildung)	78
5.09	Geburten auf 1.000 Einwohner (Abbildung)	78
5.10	Sterbefälle nach Geschlecht (Abbildung)	79
5.11	Sterbefälle auf 1.000 Einwohner (Abbildung)	79
5.12	Zuzüge seit 2005 (Tabelle)	80
5.13	Fortzüge seit 2005 (Tabelle)	80
5.14	Zuzüge nach Staatsangehörigkeit (Abbildung)	81
5.15	Zuzüge auf 1.000 Einwohner (Abbildung)	81
5.16	Fortzüge nach Staatsangehörigkeit (Abbildung)	82
5.17	Fortzüge auf 1.000 Einwohner (Abbildung)	82
5.18	Innerstädtische Zuzüge seit 2005 (Tabelle)	83
5.19	Innerstädtische Fortzüge seit 2005 (Tabelle)	83
5.20	Innerstädtische Zuzüge nach Staatsangehörigkeit (Abbildung)	84
5.21	Innerstädtische Zuzüge auf 1.000 Einwohner (Abbildung)	84
5.22	Innerstädtische Fortzüge nach Staatsangehörigkeit (Abbildung)	85
5.23	Innerstädtische Fortzüge auf 1.000 Einwohner (Abbildung)	85

Grenzen von Eppinghofen, Styrum und dem Innenstadtbereich

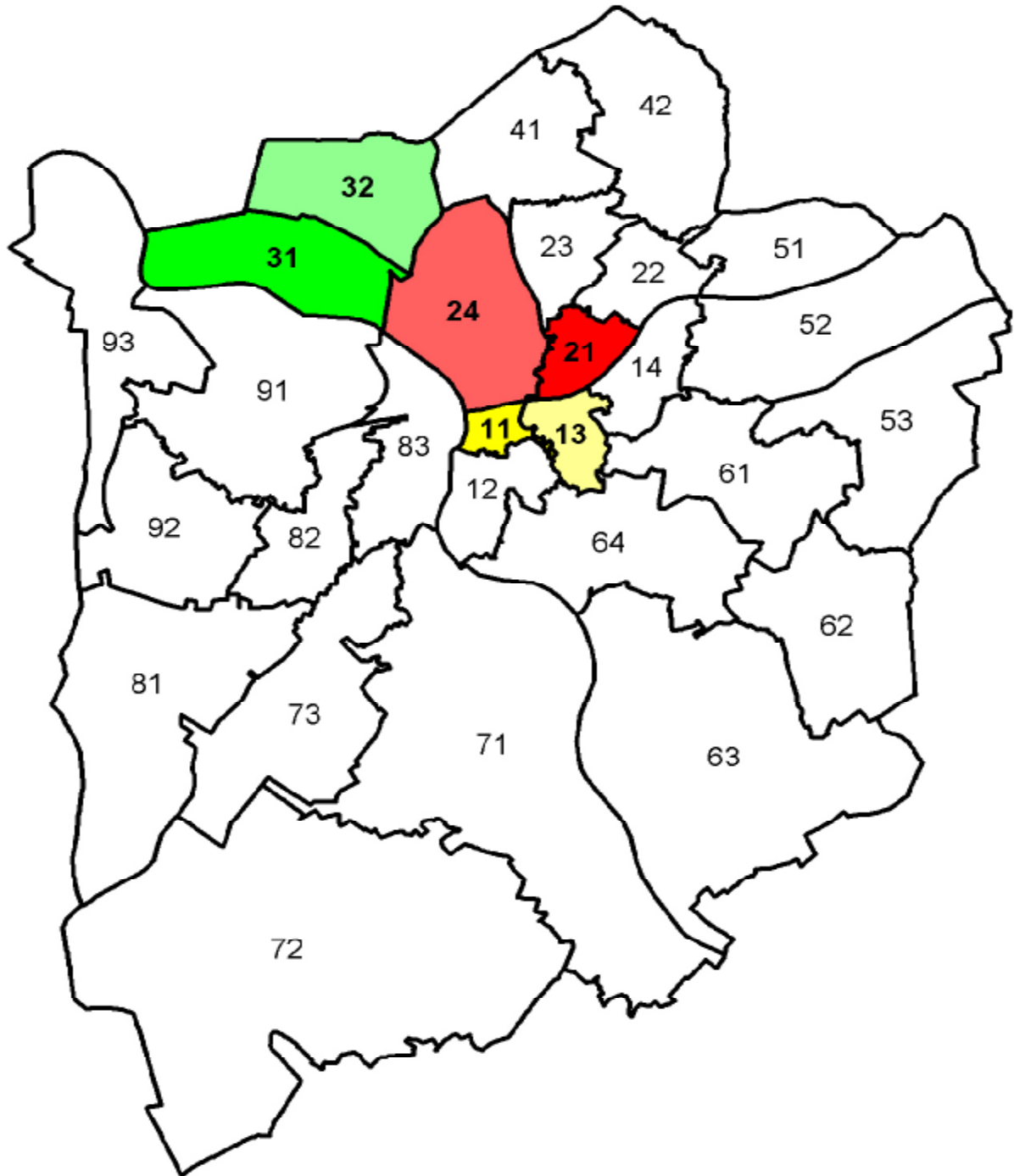

Statistische Bezirke:	11	Altstadt I-Stadtmitte	21	Altstadt II-Südost	31	Styrum-Süd
	13	Altstadt I-Südost (Innenstadt)	24	Altstadt II-Südwest (Eppinghofen)	32	Styrum-Nord

5.01 Natürliche Bevölkerungs- und Wanderungsbewegungen in Eppinghofen, Styrum und der Innenstadt 2009

Raum (Stat. Bezirk)	Natürliche Entwicklung			Außenwanderung			Umzüge im Stadtgebiet			Gesamt-saldo	Des-gleichen 2008	Des-gleichen 2007
	Geburten	Sterbefälle	Saldo	Zuzüge	Fortzüge	Saldo	Zuzüge	Fortzüge	Saldo			
11 Altstadt I - Stadtmitte	27	27	0	248	198	50	349	305	44	94	21	- 41
13 Altstadt I - Südost	60	133	- 73	279	234	45	509	541	- 32	- 60	76	16
Innenstadtbereich	87	160	- 73	527	432	95	858	846	12	34	97	- 25
21 Altstadt II - Südost	53	68	- 15	289	245	44	548	584	- 36	- 7	101	8
24 Altstadt II - Südwest	76	131	- 55	479	340	139	642	698	- 56	28	- 11	- 22
Eppinghofen insg.	129	199	- 70	768	585	183	1 190	1 282	- 92	21	90	- 14
31 Styrum - Süd	39	36	3	177	173	4	340	438	- 98	- 91	- 68	- 2
32 Styrum - Nord	87	108	- 21	570	550	20	837	805	32	31	- 100	- 57
Styrum insgesamt	126	144	- 18	747	723	24	1 177	1 243	- 66	- 60	- 168	- 59
Mülheim an der Ruhr	1 249	2 150	- 901	6 604	6 255	349	11 244	11 244	0	- 552	- 736	- 580

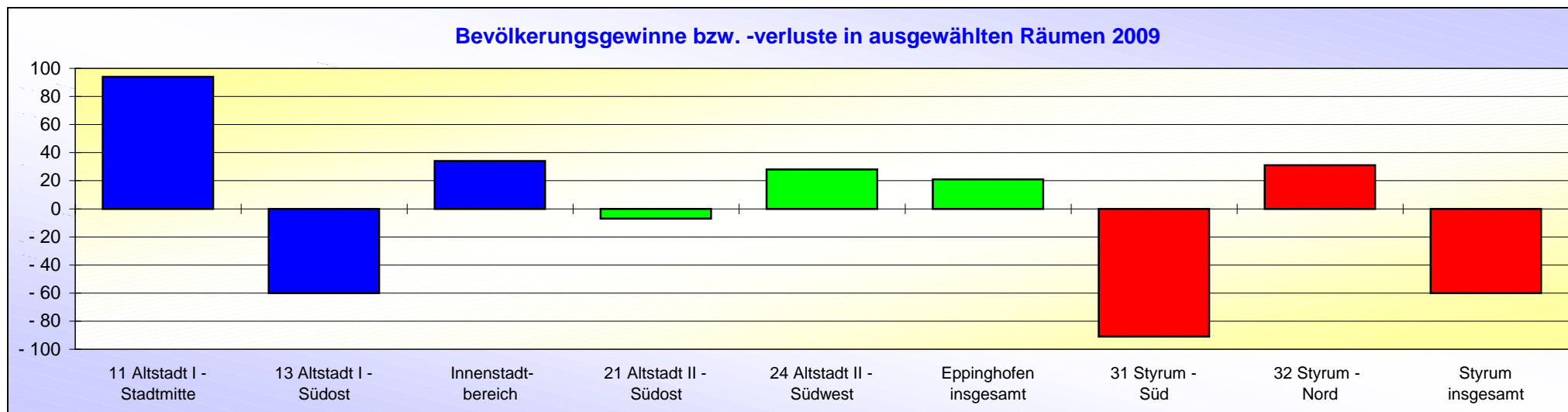

**5.02 Geburten nach Staatsangehörigkeit in Eppinghofen, Styrum und der Innenstadt
2009 - absolut**

Raum (Stat. Bezirk)	Neu- geborene insgesamt	darunter				
		Deutsche ohne 2. Staatsang.	Deutsche mit zweiter Staatsang.	Deutsche insgesamt	Ausländer	Kinder mit Migrations- hintergrund ¹
11 Altstadt I - Stadtmitte	27	8	11	19	8	19
13 Altstadt I - Südost	60	29	16	45	15	31
Innenstadtbereich	87	37	27	64	23	50
21 Altstadt II - Südost	53	25	15	40	13	28
24 Altstadt II - Südwest	76	17	29	46	30	59
Eppinghofen insg.	129	42	44	86	43	87
31 Styrum - Süd	39	15	16	31	8	24
32 Styrum - Nord	87	39	30	69	18	48
Styrum insgesamt	126	54	46	100	26	72
Mülheim an der Ruhr	1.249	733	346	1.079	170	516

1) Ausländer sowie Deutsche mit zweiter, nichtdeutscher Staatsangehörigkeit

**5.03 Geburten nach Staatsangehörigkeit in Eppinghofen, Styrum und der Innenstadt
2009 - in vH**

Stadtteil	Neu- geborene insgesamt	darunter				
		Deutsche ohne 2. Staatsang.	Deutsche mit zweiter Staatsang.	Deutsche insgesamt	Ausländer	Kinder mit Migrations- hintergrund ¹
11 Altstadt I - Stadtmitte	100	29,63	40,74	70,37	29,63	70,37
13 Altstadt I - Südost	100	48,33	26,67	75,00	25,00	51,67
Innenstadtbereich	100	42,53	31,03	73,56	26,44	57,47
21 Altstadt II - Südost	100	47,17	28,30	75,47	24,53	52,83
24 Altstadt II - Südwest	100	22,37	38,16	60,53	39,47	77,63
Eppinghofen insg.	100	32,56	34,11	66,67	33,33	67,44
31 Styrum - Süd	100	38,46	41,03	79,49	20,51	61,54
32 Styrum - Nord	100	44,83	34,48	79,31	20,69	55,17
Styrum insgesamt	100	42,86	36,51	79,37	20,63	57,14
Mülheim an der Ruhr	100	58,69	27,70	86,39	13,61	41,31

1) Ausländer sowie Deutsche mit zweiter, nichtdeutscher Staatsangehörigkeit

5.04 Geburten nach Staatsangehörigkeit in Eppinghofen, Styrum und der Innenstadt
2009 - in vH

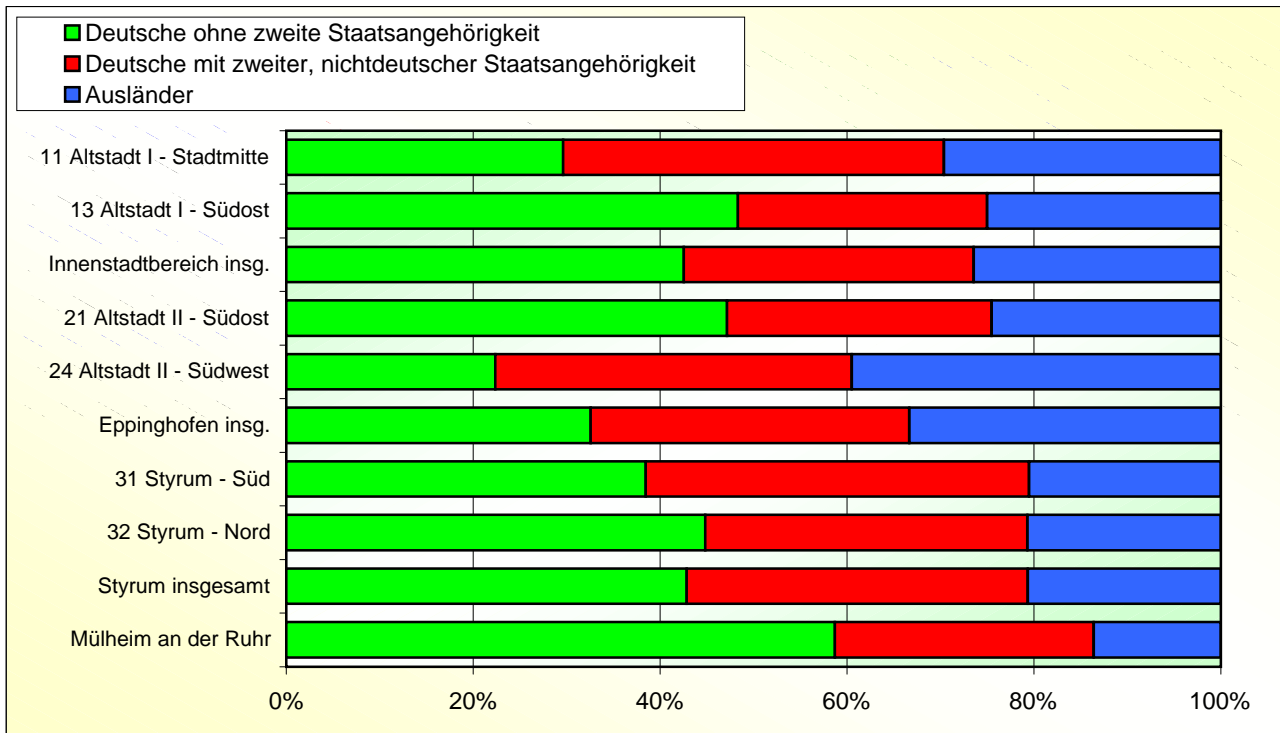

5.05 Migrantenanteil ¹ bei den Neugeborenen in Eppinghofen, Styrum und der Innenstadt
2009

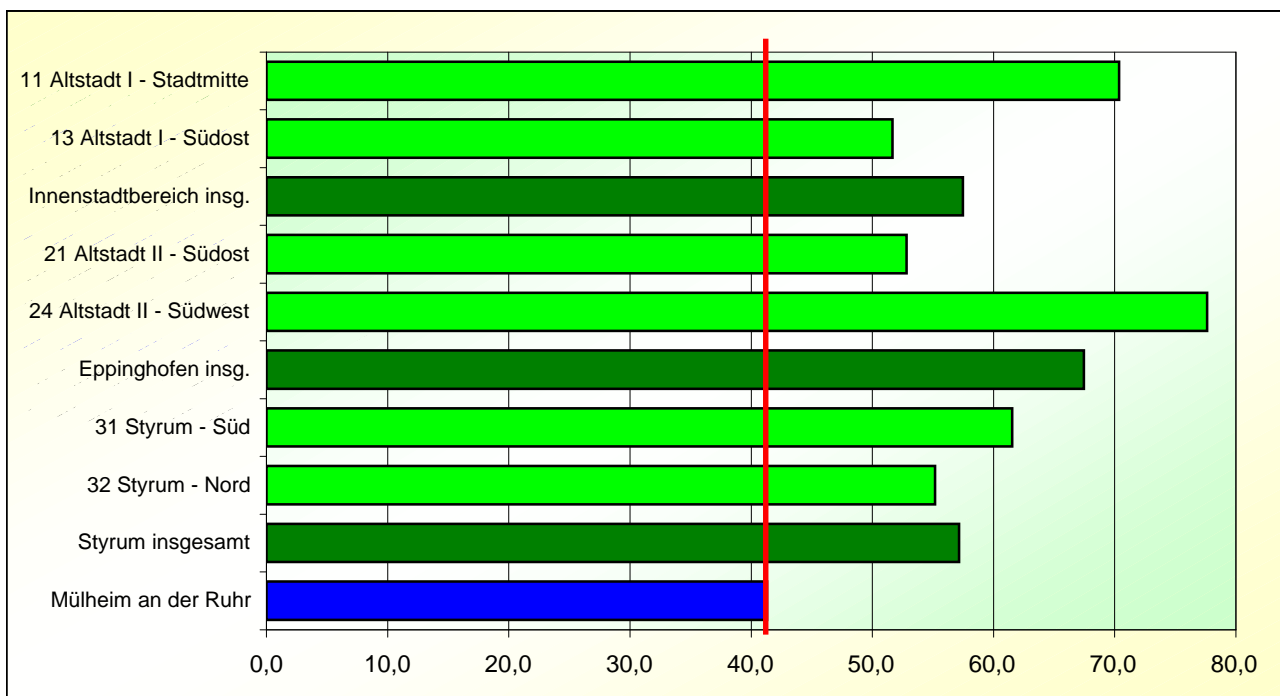

1) Ausländer sowie Deutsche mit zweiter, nichtdeutscher Staatsangehörigkeit

5.06 Geburten in Eppinghofen, Styrum und der Innenstadt seit 2005

Raum (Stat. Bezirk)	2005	2006	2007	2008	2009
11 Altstadt I - Stadtmitte	21	25	25	35	27
13 Altstadt I - Südost	45	39	55	48	60
Innenstadtbereich	66	64	80	83	87
21 Altstadt II - Südost	58	43	54	53	53
24 Altstadt II - Südwest	86	64	69	67	76
Eppinghofen insg.	144	107	123	120	129
31 Styrum - Süd	49	47	39	52	39
32 Styrum - Nord	95	99	91	113	87
Styrum insgesamt	144	146	130	165	126
Mülheim an der Ruhr	1.253	1.161	1.211	1.318	1.249

5.07 Sterbefälle in Eppinghofen, Styrum und der Innenstadt seit 2005

Raum (Stat. Bezirk)	2005	2006	2007	2008	2009
11 Altstadt I - Stadtmitte	27	23	25	36	27
13 Altstadt I - Südost	132	118	134	120	133
Innenstadtbereich	159	141	159	156	160
21 Altstadt II - Südost	61	74	43	61	68
24 Altstadt II - Südwest	104	85	110	114	131
Eppinghofen insg.	165	159	153	175	199
31 Styrum - Süd	31	39	35	34	36
32 Styrum - Nord	119	105	120	127	108
Styrum insgesamt	150	144	155	161	144
Mülheim an der Ruhr	2.126	2.078	2.041	2.168	2.150

5.08 Geburten nach Geschlecht in Eppinghofen, Styrum und der Innenstadt 2009

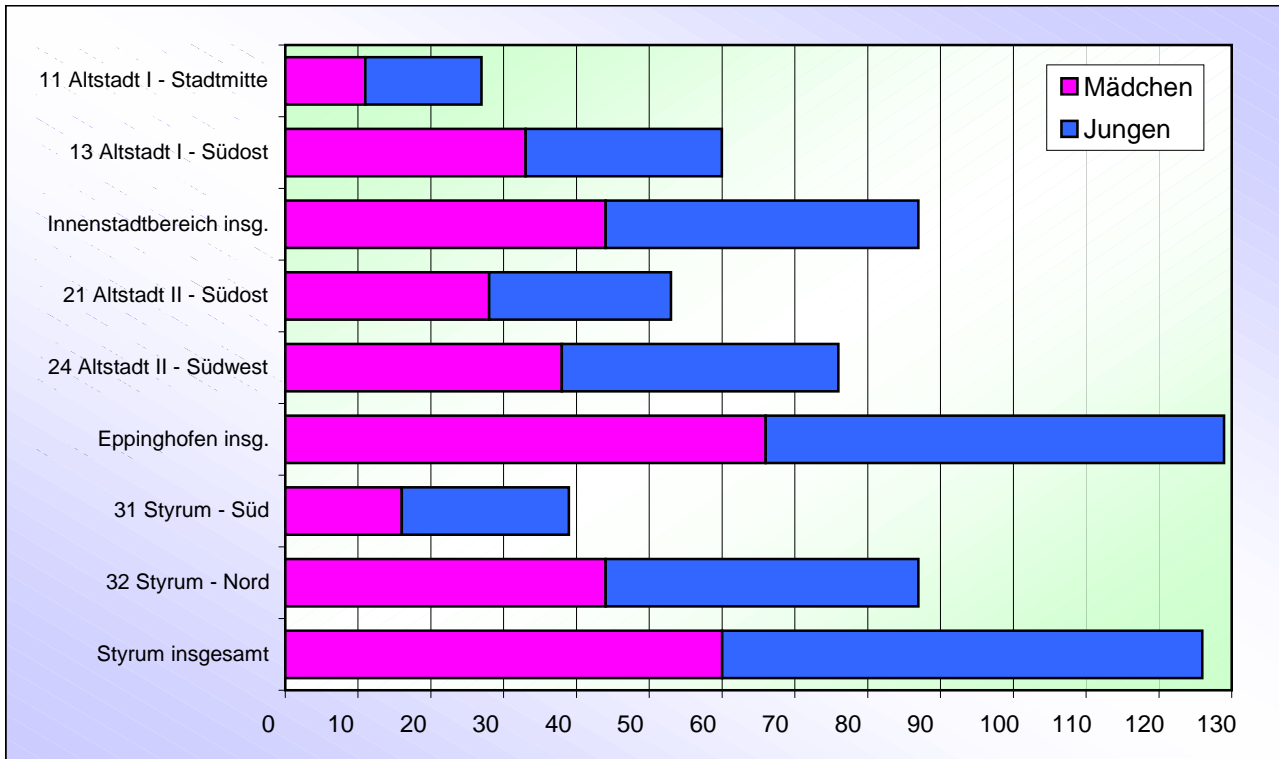

5.09 Geburten auf 1.000 Einwohner in Eppinghofen, Styrum und der Innenstadt 2009

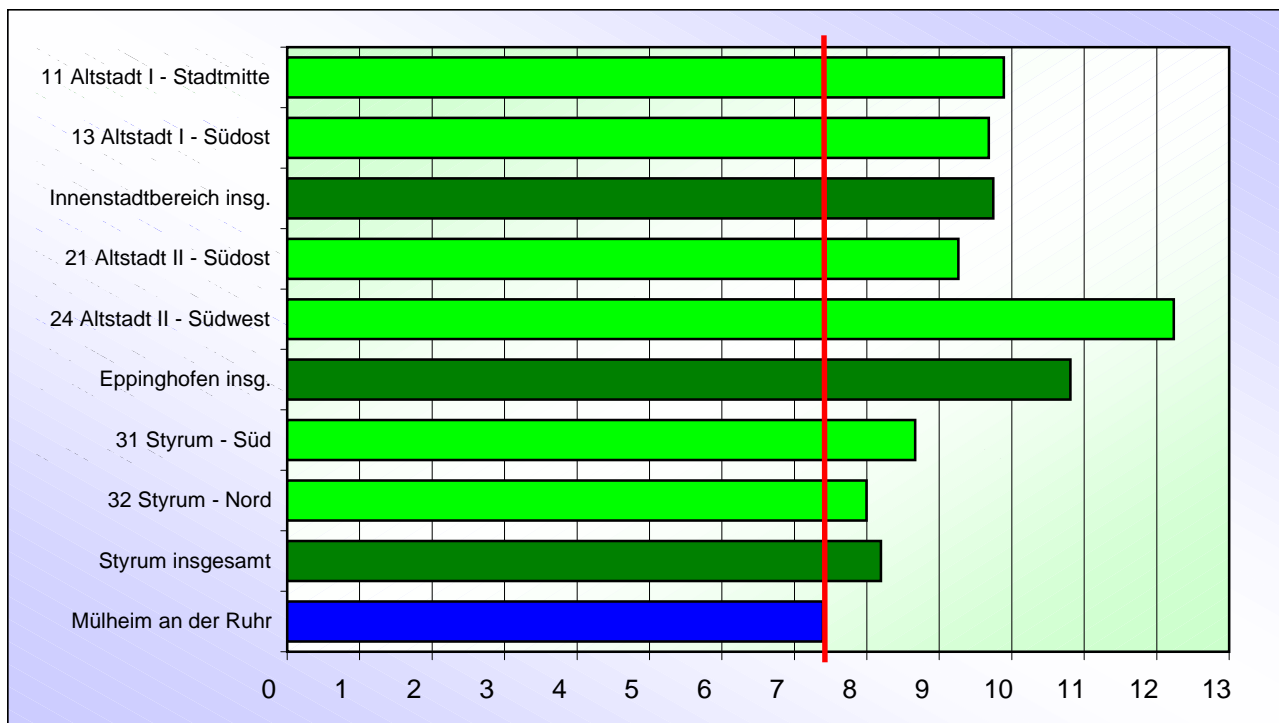

5.10 Sterbefälle nach Geschlecht in Eppinghofen, Styrum und der Innenstadt 2009

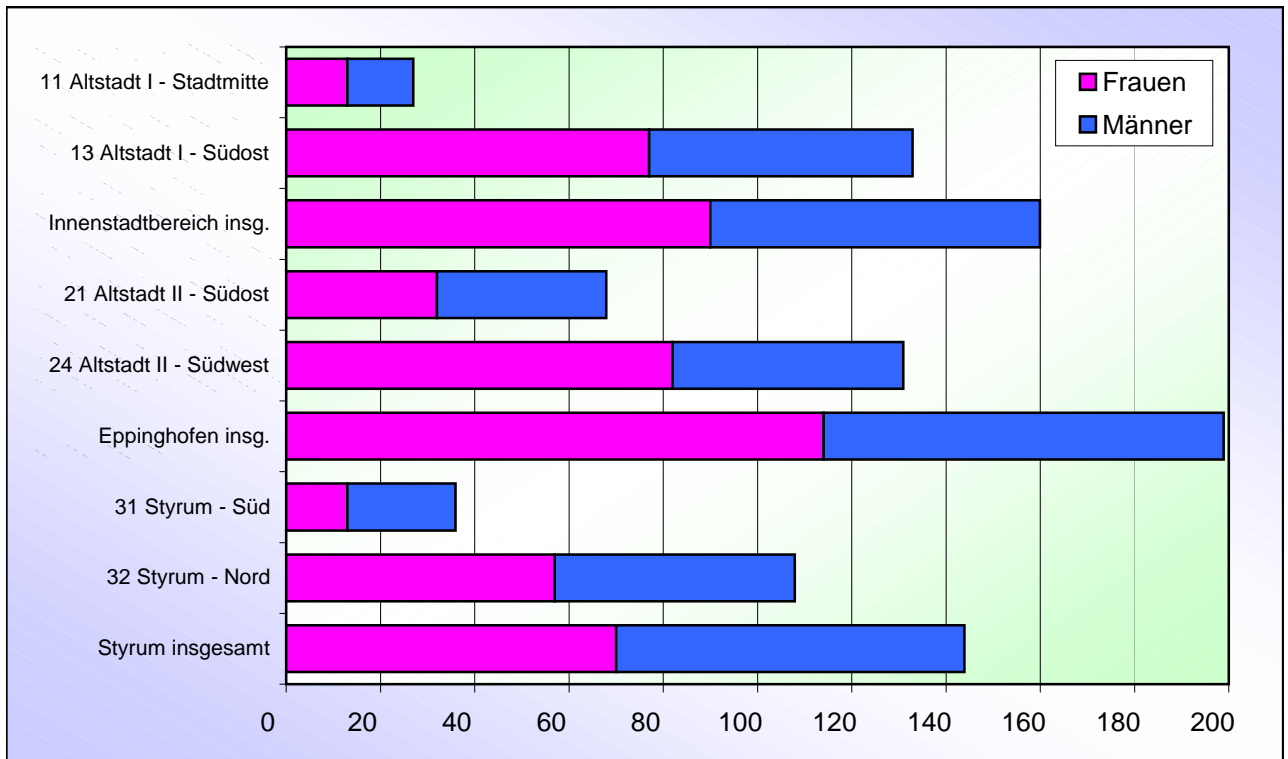

5.11 Sterbefälle auf 1.000 Einwohner in Eppinghofen, Styrum und der Innenstadt 2009

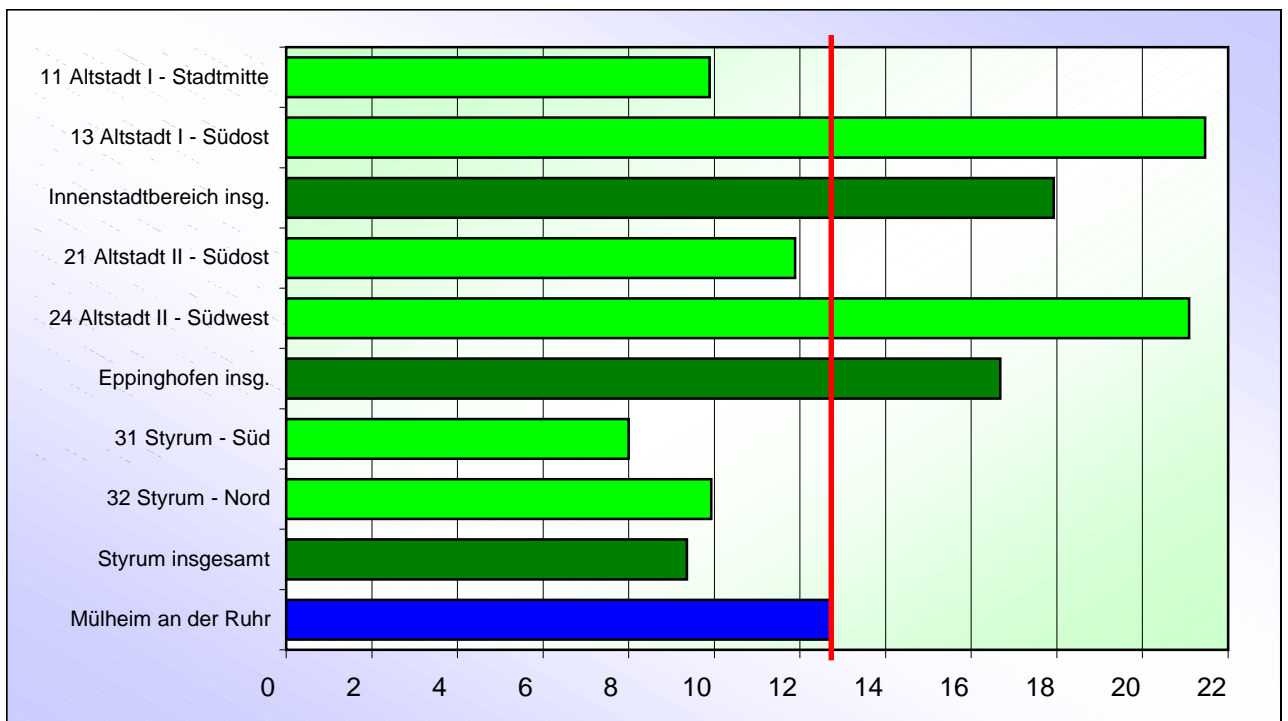

5.12 Zuzüge nach Eppinghofen, Styrum und in die Innenstadt seit 2005

Raum (Stat. Bezirk)	2005	2006	2007	2008	2009
11 Altstadt I - Stadtmitte	184	224	202	227	248
13 Altstadt I - Südost	227	275	303	283	279
Innenstadtbereich	411	499	505	510	527
21 Altstadt II - Südost	229	272	254	300	289
24 Altstadt II - Südwest	295	383	392	475	479
Eppinghofen insg.	524	655	646	775	768
31 Styrum - Süd	178	175	169	211	177
32 Styrum - Nord	477	432	524	468	570
Styrum insgesamt	655	607	693	679	747
Mülheim an der Ruhr	6.128	6.297	6.409	6.562	6.604

5.13 Fortzüge aus Eppinghofen, Styrum und in der Innenstadt seit 2005

Raum (Stat. Bezirk)	2005	2006	2007	2008	2009
11 Altstadt I - Stadtmitte	146	172	184	211	198
13 Altstadt I - Südost	245	243	217	253	234
Innenstadtbereich	391	415	401	464	432
21 Altstadt II - Südost	236	218	261	261	245
24 Altstadt II - Südwest	277	292	351	375	340
Eppinghofen insg.	513	510	612	636	585
31 Styrum - Süd	150	190	179	184	173
32 Styrum - Nord	461	470	520	484	550
Styrum insgesamt	611	660	699	668	723
Mülheim an der Ruhr	5.375	5.778	6.159	6.448	6.255

5.14 Zuzüge nach Staatsangehörigkeit in Eppinghofen, Styrum und der Innenstadt 2009

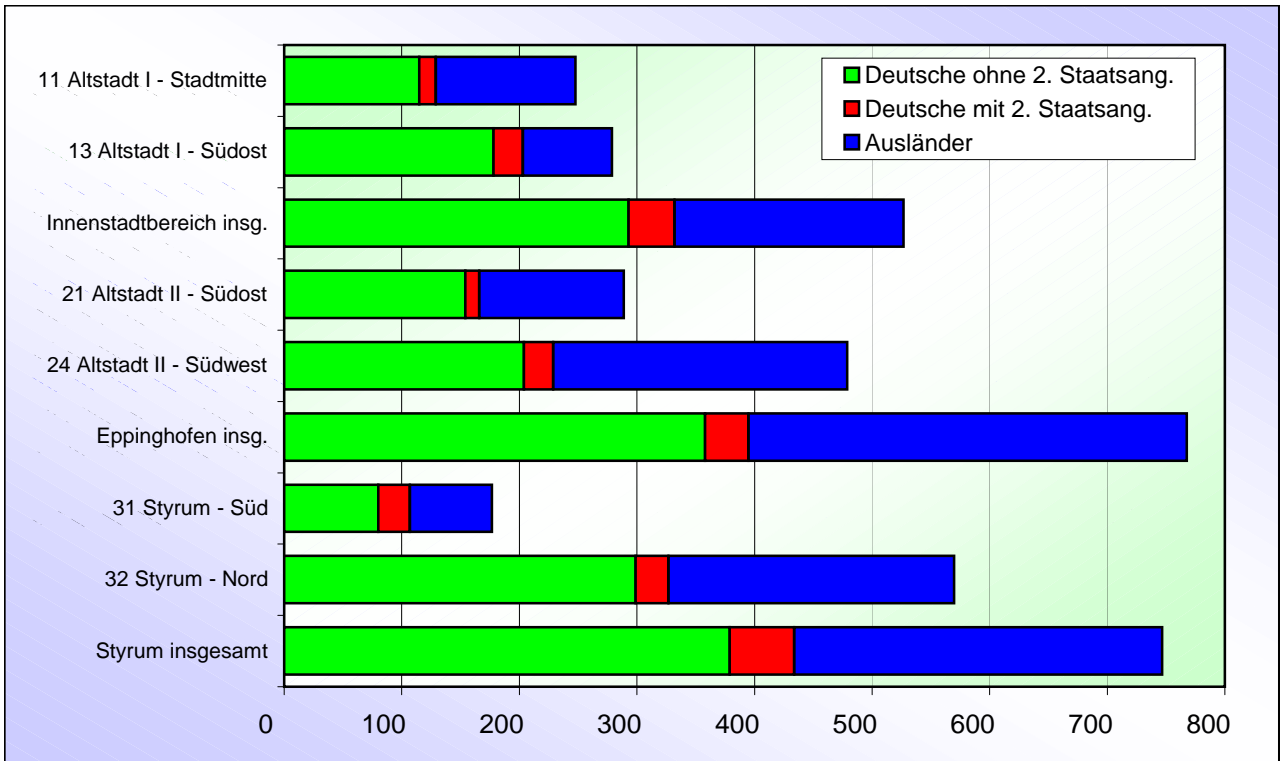

5.15 Zuzüge auf 1.000 Einwohner in Eppinghofen, Styrum und der Innenstadt 2009

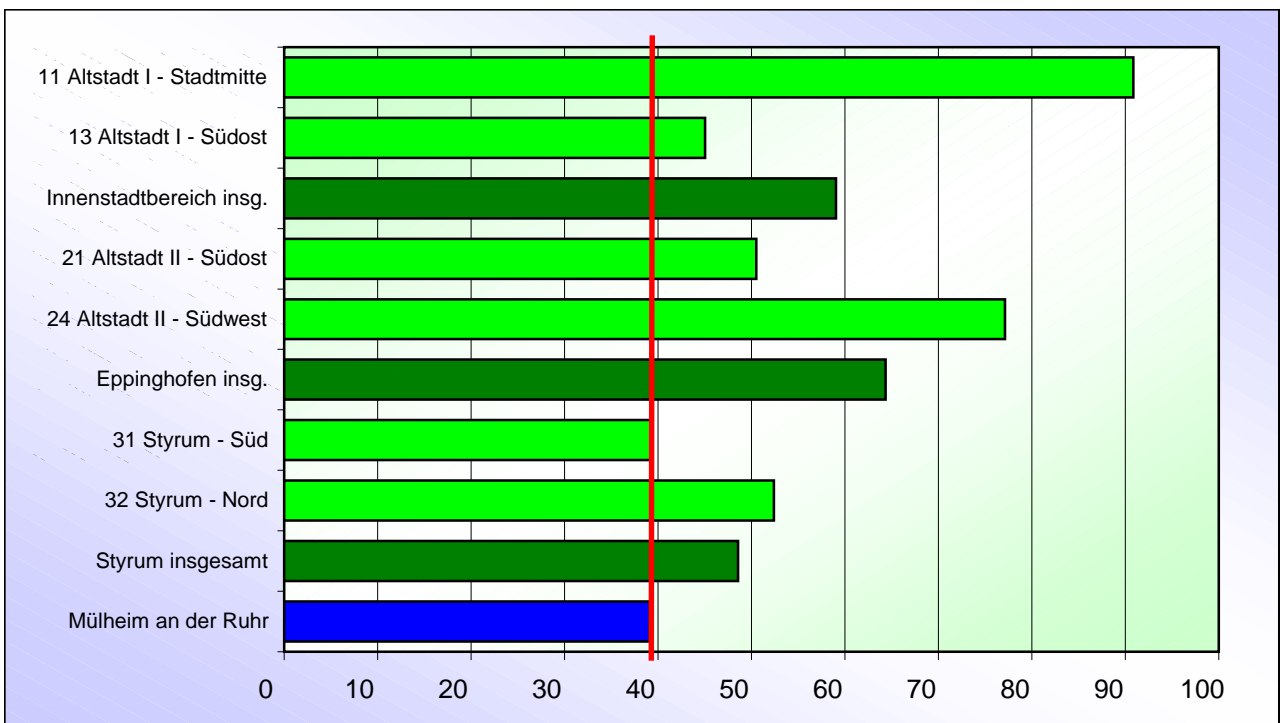

5.16 Fortzüge nach Staatsangehörigkeit in Eppinghofen, Styrum und der Innenstadt 2009

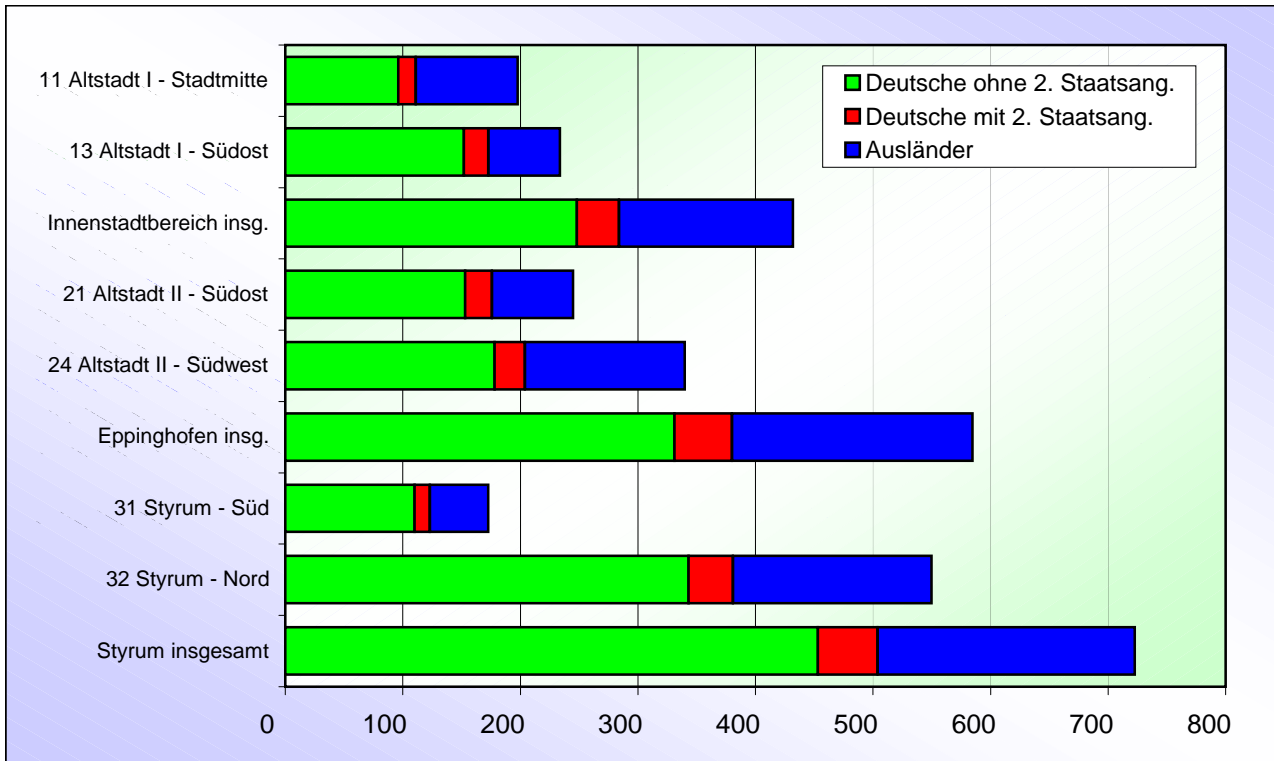

5.17 Fortzüge auf 1.000 Einwohner in Eppinghofen, Styrum und der Innenstadt 2009

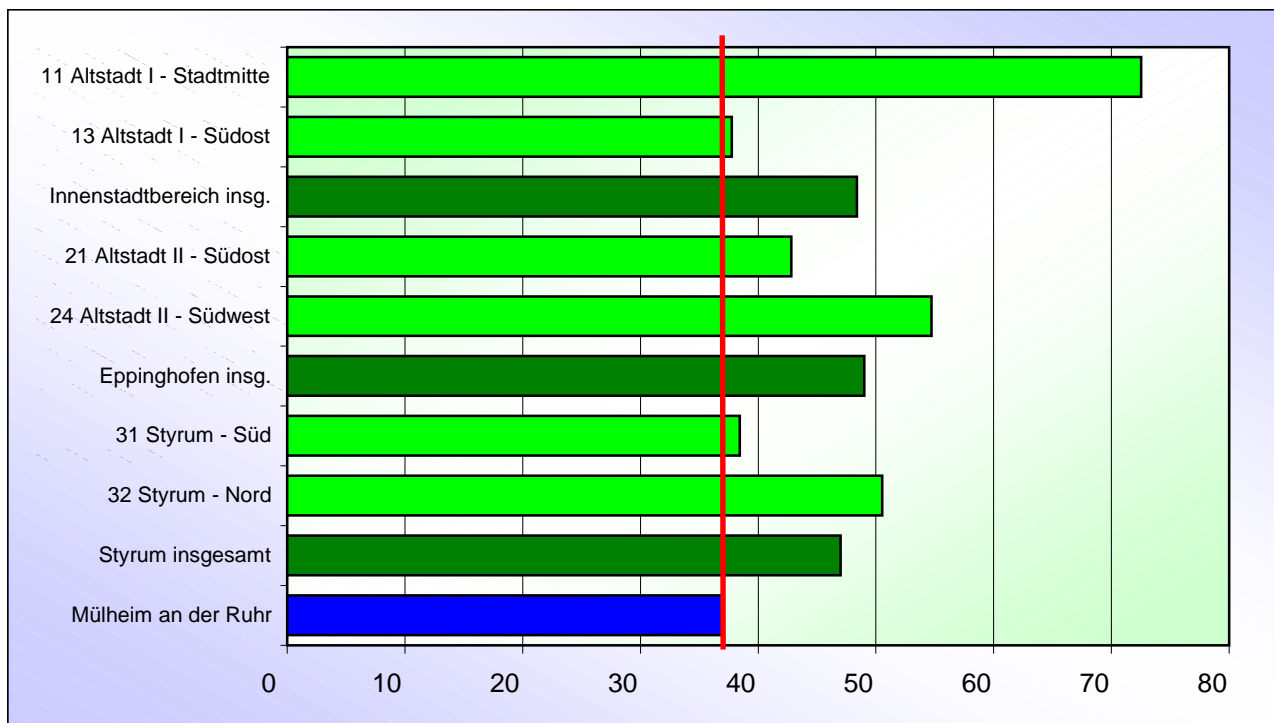

5.18 Innerstädtische Zuzüge nach Eppinghofen, Styrum und in die Innenstadt seit 2005

Raum (Stat. Bezirk)	2005	2006	2007	2008	2009
11 Altstadt I - Stadtmitte	278	243	227	251	349
13 Altstadt I - Südost	637	507	482	547	509
Innenstadtbereich	915	750	709	798	858
21 Altstadt II - Südost	568	580	488	549	548
24 Altstadt II - Südwest	731	661	659	623	642
Eppinghofen insg.	1.299	1.241	1.147	1.172	1.190
31 Styrum - Süd	316	297	422	269	340
32 Styrum - Nord	907	718	734	798	837
Styrum insgesamt	1.223	1.015	1.156	1.067	1.177
Mülheim an der Ruhr	12.175	10.891	10.748	10.665	11.244

5.19 Innerstädtische Fortzüge aus Eppinghofen, Styrum und in der Innenstadt seit 2005

Raum (Stat. Bezirk)	2005	2006	2007	2008	2009
11 Altstadt I - Stadtmitte	274	257	286	245	305
13 Altstadt I - Südost	599	492	473	429	541
Innenstadtbereich	873	749	759	674	846
21 Altstadt II - Südost	548	446	484	479	584
24 Altstadt II - Südwest	884	764	681	687	698
Eppinghofen insg.	1.432	1.210	1.165	1.166	1.282
31 Styrum - Süd	368	349	418	382	438
32 Styrum - Nord	983	792	766	868	805
Styrum insgesamt	1.351	1.141	1.184	1.250	1.243
Mülheim an der Ruhr	12.175	10.891	10.748	10.665	11.244

5.20 Innerstädtische Zuzüge nach Staatsangehörigkeit in Eppinghofen, Styrum und der Innenstadt 2009

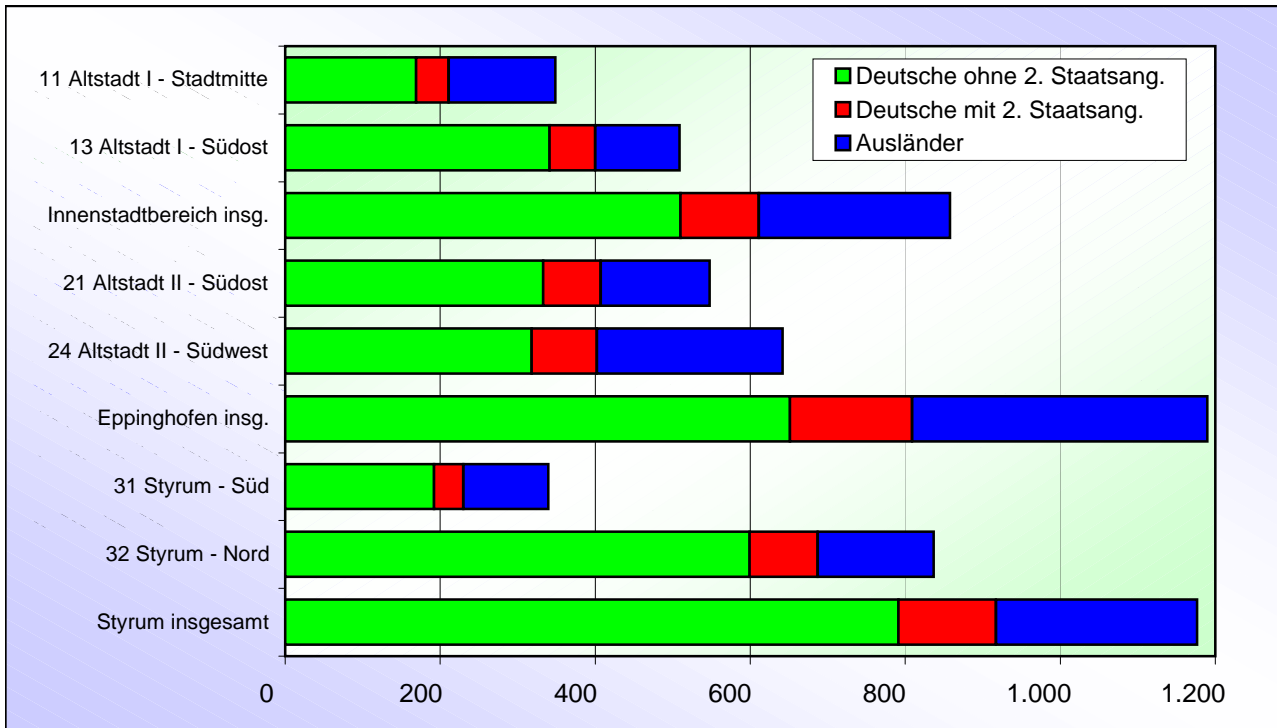

5.21 Innerstädtische Zuzüge auf 1.000 Einwohner in Eppinghofen, Styrum und der Innenstadt 2009

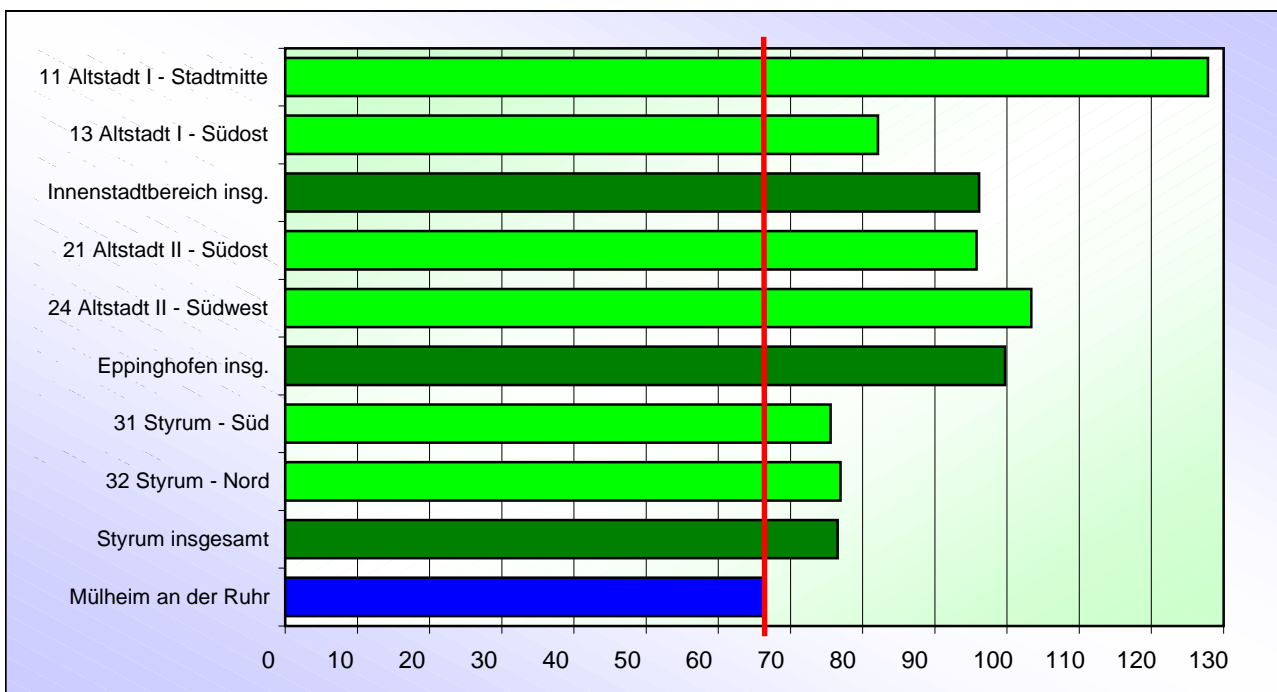

5.22 Innerstädtische Fortzüge nach Staatsangehörigkeit in Eppinghofen, Styrum und der Innenstadt 2009

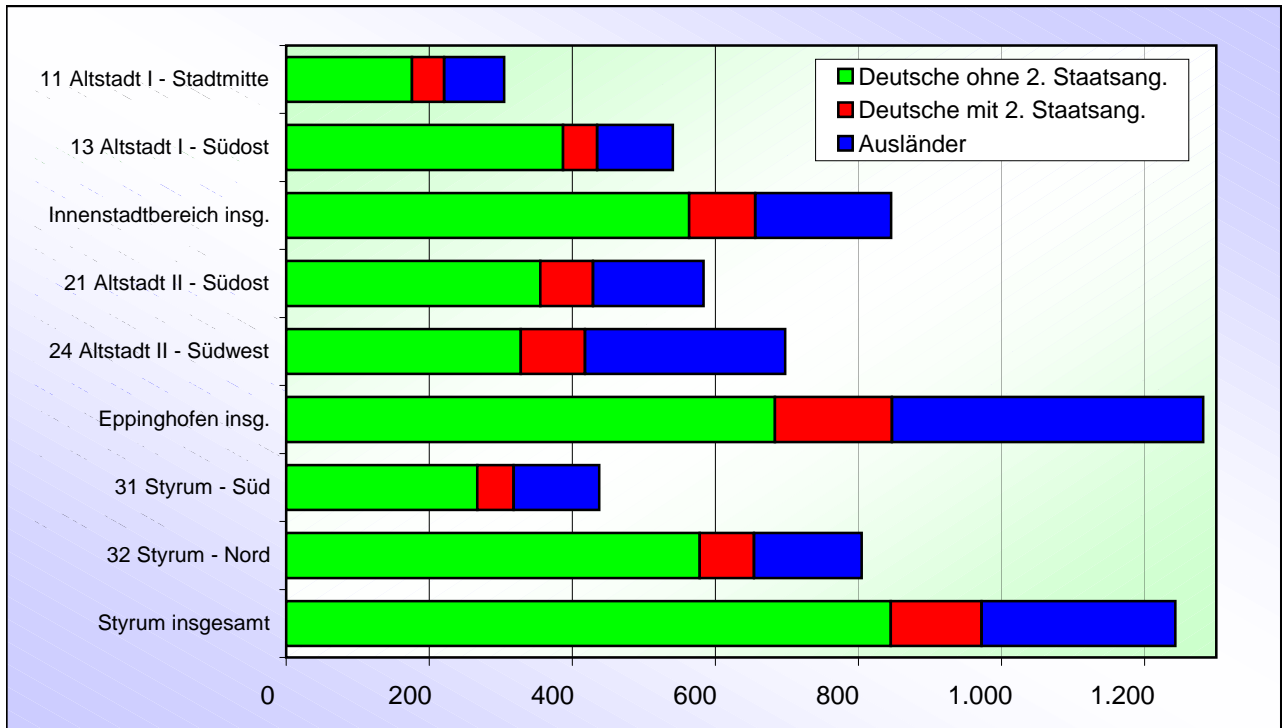

5.23 Innerstädtische Fortzüge auf 1.000 Einwohner in Eppinghofen, Styrum und der Innenstadt 2009

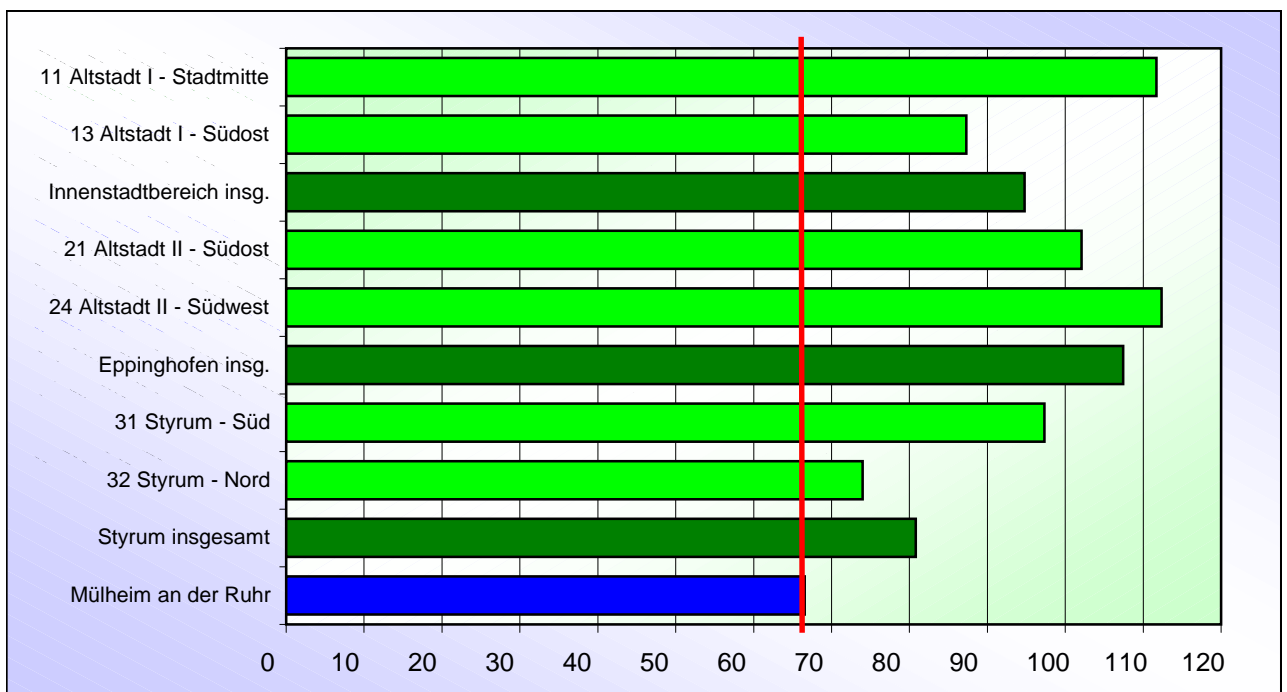

5.24 Zuzüge von Ausländern (nach ihrer Nationalität) nach Eppinghofen, Styrum und in die Innenstadt 2009

Innenstadtbereich		
Nationalität	abs.	vH
1. Kroatien	35	17,95
2. Türkei	19	9,74
3. China, Volksrepublik	17	8,72
4. Serbien,Kosovo,Montenegro	15	7,69
5. Irak	10	5,13
6. Polen	8	4,10
7. Bosnien-Herzegowina	5	2,56
7. Griechenland	5	2,56
7. Libanon	5	2,56
Zusammen	119	61,03
Sonstige	76	38,97
Insgesamt	195	100

Eppinghofen		
Nationalität	abs.	vH
1. China, Volksrepublik	66	17,69
2. Serbien,Kosovo,Montenegro	45	12,06
3. Irak	34	9,12
4. Türkei	30	8,04
5. Bulgarien	21	5,63
6. Italien	17	4,56
6. Polen	17	4,56
8. Marokko	14	3,75
9. Ghana	13	3,49
9. Rumänien	13	3,49
Zusammen	270	72,39
Sonstige	103	27,61
Insgesamt	373	100

Styrum		
Nationalität	abs.	vH
1. Polen	87	27,80
2. Irak	56	17,89
3. Türkei	39	12,46
4. Serbien,Kosovo,Montenegro	25	7,99
5. Marokko	12	3,83
6. Ungarn	11	3,51
7. China, Volksrepublik	7	2,24
7. Russische Föderation	7	2,24
9. Niederlande	6	1,92
10. Bulgarien	5	1,60
10. Italien	5	1,60
Zusammen	260	83,07
Sonstige	53	16,93
Insgesamt	313	100

Mülheim an der Ruhr insgesamt		
Nationalität	abs.	vH
1. Polen	198	10,19
2. Türkei	189	9,73
3. China, Volksrepublik	175	9,01
4. Irak	164	8,44
5. Serbien,Kosovo,Montenegro	136	7,00
6. Afghanistan	108	5,56
7. Italien	60	3,09
8. Russische Föderation	58	2,99
9. Marokko	53	2,73
10. Ghana	43	2,21
10. Kroatien	43	2,21
Zusammen	1.227	63,15
Sonstige	716	36,85
Insgesamt	1.943	100

Anmerkung:

Aus "Serbien und Montenegro" wurden 2006 zwei unabhängige Staaten.
Im Jahr 2008 erklärte der Kosovo seine Unabhängigkeit von Serbien.

Es gibt Einwohner, die im Einwohnermelderegister weiterhin unter ihrer bisherigen Staatsbezeichnung geführt werden.

Darum wurden in diesen Tabellen unter "Serbien, Kosovo, Montenegro" die Einwohner aus allen drei Staaten zusammengefasst!

Anhang

Beliebte Vornamen für Neugeborene

2009

Anmerkung:

Die Grundlage für die folgende Statistik bilden die Rufnamen bzw. alle Vornamen derjenigen Kinder, die im Jahr 2009 geboren wurden und im Januar 2010 mit Hauptwohnsitz in Mülheim an der Ruhr gemeldet waren.

Die beliebtesten Vornamen 2009

Mädchen			
Platz	Name	abs.	vH
1	Anna	14	2,3
2	Lena	9	1,5
3	Lea	8	1,3
3	Lina	8	1,3
5	Emma	7	1,2
5	Leonie	7	1,2
5	Luisa, Louisa	7	1,2
5	Nele, Neele	7	1,2
9	Angelina	6	1,0
9	Emilia, Emylia	6	1,0
9	Hannah, Hanna	6	1,0
9	Lisa	6	1,0
9	Marie	6	1,0
9	Zoe, Zoé	6	1,0
15	Alina	5	0,8
15	Charlotte	5	0,8
15	Chiara, Chyara, Kiara	5	0,8
15	Jana	5	0,8
15	Johanna	5	0,8
15	Lara	5	0,8
15	Paula	5	0,8
22	Amelie	4	0,7
22	Annika	4	0,7
22	Emily	4	0,7
22	Julia	4	0,7
22	Katharina	4	0,7
22	Larissa, Larisa	4	0,7
22	Laura	4	0,7
22	Lia, Liah	4	0,7
22	Lilli, Lilly	4	0,7
22	Maja	4	0,7
22	Mia	4	0,7
22	Mila	4	0,7
22	Mira	4	0,7
22	Nisa	4	0,7
22	Samantha	4	0,7
22	Sarah, Sara	4	0,7
22	Sofie, Sophie	4	0,7
22	Sophia	4	0,7
22	Tuana	4	0,7
Mädchen insgesamt		606	100

Jungen			
Platz	Name	abs.	vH
1	Noah	12	1,8
2	Alexander	10	1,5
2	Felix	10	1,5
2	Tom	10	1,5
5	Luca, Luka	9	1,4
5	Luis, Louis	9	1,4
5	Lukas, Lucas	9	1,4
5	Philipp, Philip, Phillipp, Filip	9	1,4
9	David, Dawid	8	1,2
9	Moritz	8	1,2
9	Tim	8	1,2
12	Ben	7	1,1
12	Enes	7	1,1
12	Finn, Fynn	7	1,1
12	Jonas	7	1,1
12	Leon	7	1,1
12	Maximilian	7	1,1
18	Daniel	6	0,9
19	Elias	5	0,8
19	Elyesa, Elyessa	5	0,8
19	Henry, Henri	5	0,8
19	Jan	5	0,8
19	Max	5	0,8
19	Paul	5	0,8
19	Sebastian	5	0,8
19	Silas	5	0,8
27	Arda	4	0,6
27	Emil	4	0,6
27	Joel	4	0,6
27	Julian	4	0,6
27	Justin	4	0,6
27	Kian	4	0,6
27	Leonard	4	0,6
27	Linus	4	0,6
27	Marco, Marko	4	0,6
27	Maxim, Maxime	4	0,6
27	Nico, Niko	4	0,6
27	Robin	4	0,6
27	Samed, Samet	4	0,6
27	Simon	4	0,6
Jungen insgesamt		652	100

Quelle: Einwohnermelderegister der Stadt Mülheim an der Ruhr (Stand: 15.03.2010)

Die beliebtesten Zweitnamen* 2009

Mädchen			
Platz	Name	abs.	vH
1	Marie	32	17,3
2	Sophie (27), Sofie (1)	28	15,1
3	Maria	10	5,4
4	Nur	6	3,2
5	Emilia	5	2,7
5	Katharina, Katarina, Catharina	5	2,7
7	Charlotte	4	2,2
7	Lena	4	2,2
7	Lina	4	2,2
7	Lynn	4	2,2
7	Sarah, Sara	4	2,2
7	Viktorija, Victoria	4	2,2
13	Isabel, Isabell	3	1,6
13	Jasmin, Jasmine, Yasemin	3	1,6
13	Johanna	3	1,6
13	Jolie	3	1,6
13	Josephine, Josefine	3	1,6
13	Lea	3	1,6
13	Leonie	3	1,6
13	Lisa	3	1,6
13	Luise	3	1,6
13	Rebecca, Rebekka	3	1,6
13	Sofia	3	1,6
Zweitnamen* insgesamt		185	100

Jungen			
Platz	Name	abs.	vH
1	Leon	7	3,2
2	Alexander	6	2,7
2	Maximilian	6	2,7
4	Andre, André	5	2,3
4	Gabriel	5	2,3
4	Noah	5	2,3
7	Lennard, Lenard, Lennart	4	1,8
7	Luca, Lucca	4	1,8
7	Thomas	4	1,8
10	Adrian	3	1,4
10	Ali	3	1,4
10	Can	3	1,4
10	Christian	3	1,4
10	Daniel	3	1,4
10	Elias	3	1,4
10	Frederic, Frederik	3	1,4
10	Friedrich	3	1,4
10	Joel	3	1,4
10	Louis, Luis	3	1,4
10	Michael	3	1,4
10	Oscar, Oskar	3	1,4
Zweitnamen* insgesamt		221	100

* Erfasst sind alle zweiten und weiteren Vornamen.

Quelle: Einwohnermelderegister der Stadt Mülheim an der Ruhr (Stand: 15.03.2010)

Noch einmal zum Vergleich:

Die beliebtesten Vornamen in Mülheim an der Ruhr seit 2003

Jahr	Mädchen
2003	Laura
2004	Leonie
2005	Julia und Luisa
2006	Anna
2007	Leonie
2008	Hannah und Mia
2009	Anna

Jahr	Jungen
2003	Jan
2004	Ben
2005	Lukas
2006	Leon
2007	Maximilian
2008	Lukas und Maximilian
2009	Noah