

Daten • Fakten • Aktuelles

Bevölkerungsbewegungen im Jahr 2008

Herausgeber:

Im Auftrag der Oberbürgermeisterin
Referat V.1 • Stadtforschung und Statistik

Anschrift:

Stadt Mülheim an der Ruhr
Postfach 10 19 53
45466 Mülheim an der Ruhr

Internet: <http://www.muelheim-ruhr.de>

- Ø Rathaus & Bürgerservice
- Ø Statistik und Stadtforschung
- Ø Daten - Fakten - Aktuelles
- Ø Bevölkerungsbewegungen

***Bearbeitung
und Auskunft:***

Ulrike Bourguignon

Telefon: (0208) 455 - 68 10

Telefax: (0208) 455 - 58 68 11

E-Mail: Ulrike.Bourguignon@muelheim-ruhr.de

Inhaltsverzeichnis

<i>Bevölkerungsbewegungen</i>	<i>Seite</i>
<i>Teil 1 - Gesamtstadt</i>	3
<i>Teil 2 - Stadtteile</i>	26
<i>Teil 3 - Statistische Bezirke</i>	44
<i>Teil 4 - Teilräume</i>	68
<i>Teil 5 - Sonstige Räume:</i>	
<i>Ø Eppinghofen, Styrum und Innenstadtbereich</i>	72
<i>Anhang - Beliebte Vornamen</i>	87

Inhaltsverzeichnis

<i>Teil 1 - Gesamtstadt</i>	<i>Seite</i>
1.01 Natürliche Bevölkerungs- und Wanderungsbewegungen, Eheschließungen und Scheidungen sowie Einbürgerungen (Tabelle)	6
1.02 Bevölkerungs- und Wanderungsbewegungen nach Staatsangehörigkeit und Geschlecht (Tabelle)	7
1.03 Bevölkerungs- und Wanderungsbewegungen von Personen mit Migrationshintergrund (Tabelle)	7
1.04 Neugeborene nach Geschlecht und Migrationshintergrund (Tabelle)	8
1.05 Neugeborene mit Migrationshintergrund nach ihrer nichtdeutschen Nationalität (Tabelle)	8
1.06 Neugeborene mit erster bzw. zweiter, nichtdeutscher Nationalität (Abbildung)	8
1.07 Geburten nach Alter und Staatsangehörigkeit der Mutter (Tabelle / Abbildungen)	9
1.08 Altersspezifische Fruchtbarkeitsziffer (Tabelle)	10
1.09 Altersspezifische Fruchtbarkeitsziffer (Abbildung)	11
1.10 Frauen im gebärfähigen Alter (15 bis u. 45 Jahre) nach Staatsangehörigkeit seit 1994 (Abbildung)	12
1.11 Neugeborene nach ihrer Staatsangehörigkeit seit 1994 (Abbildung)	12
1.12 Frauen im gebärfähigen Alter (15 bis unter 45 Jahre) seit 1994 (Abbildung)	13
1.13 Geburten seit 1994 (Abbildung)	13
1.14 Gestorbene nach Geschlecht und Migrationshintergrund (Tabelle)	14
1.15 Gestorbene nach Altersgruppen (Tabelle)	14
1.16 Gestorbene nach Alter und Geschlecht (Abbildung)	15

Inhaltsverzeichnis

<i>Teil 1 - Gesamtstadt</i>	<i>Seite</i>
1.17 Zuzüge nach Geschlecht und Migrationshintergrund (Tabelle)	16
1.18 Fortzüge nach Geschlecht und Migrationshintergrund (Tabelle)	16
1.19 Innerstädtische Umzüge nach Geschlecht und Migrationshintergrund (Tabelle)	16
1.20 Zuzüge nach Geschlecht und Staatsangehörigkeit (Tabelle)	17
1.21 Zuzüge von Ausländern nach ihrer Staatsangehörigkeit (Abbildung)	18
1.22 Zuzüge von Ausländern nach Nationalitätengruppen (Abbildung)	19
1.23 Zuzüge von Ausländern aus Staaten außerhalb Europas nach Nationen (Abbildung)	19
1.24 Zuzüge von Deutschen mit einer 2. Staatsangehörigkeit nach dieser zweiten, nichtdeutschen Staatsangehörigkeit (Tabelle / Abbildung)	20
1.25 Zuzüge von Migranten (= Ausländer und Deutsche mit 2. Staatsangehörigkeit) nach ihrer (nichtdeutschen) Staatsangehörigkeit (Tabelle / Abbildung)	21
1.26 Wanderungsbewegungen (Außenwanderungen) nach ausgewählten Merkmalen (Tabelle / Abbildung)	22
1.27 Zu- und Fortzüge nach dem Herkunfts- bzw. Zielgebiet (Tabelle / Abbildung)	23
1.28 Eheschließungen nach Monaten (Abbildung)	24
1.29 Eingebürgerte Personen nach der Einbürgerungsart und der früheren Staatsangehörigkeit (Tabelle / Abbildung)	25

Stadtgebiet Mülheim an der Ruhr

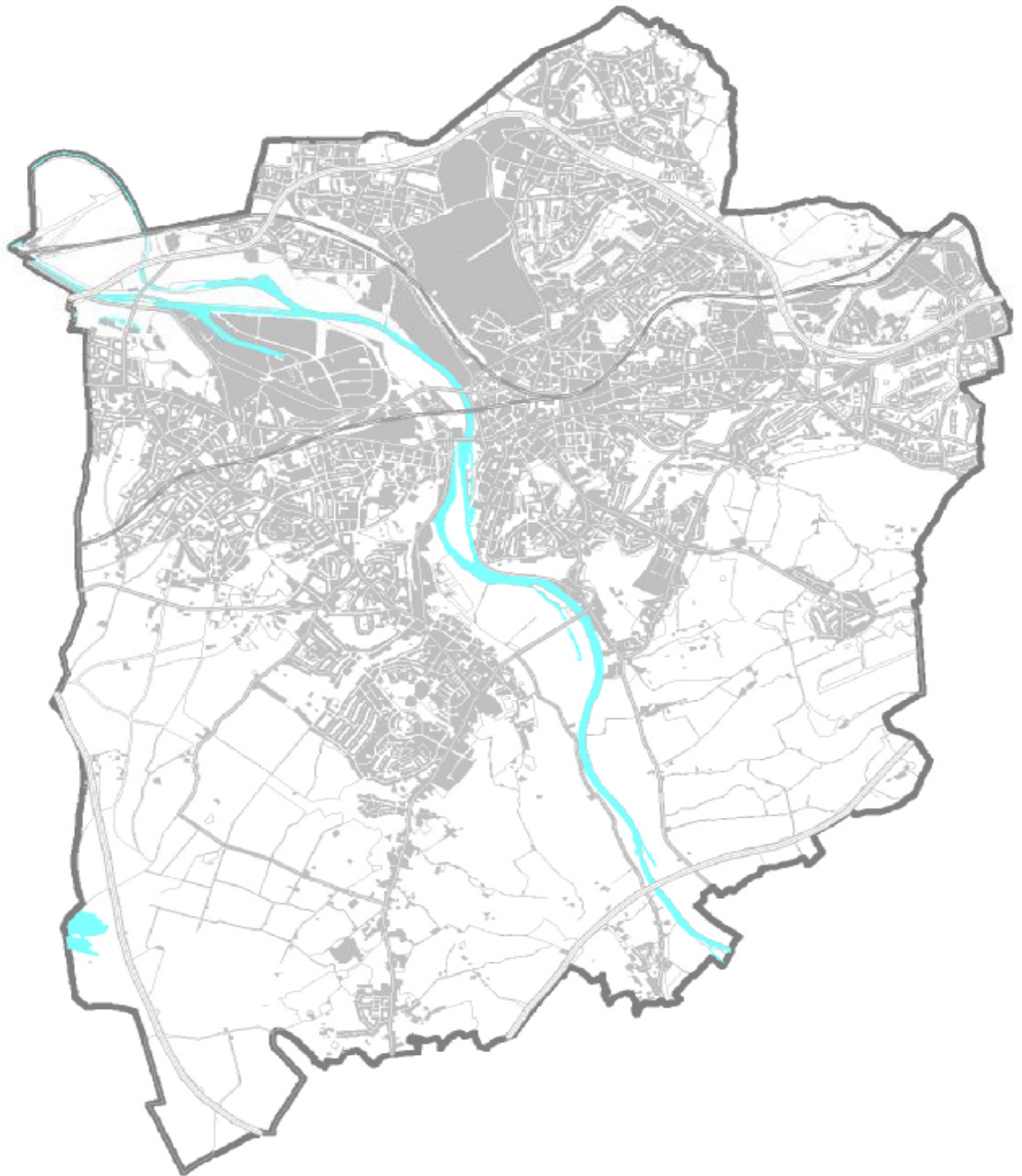

**1.01 Natürliche Bevölkerungs- und Wanderungsbewegungen,
Eheschließungen und Scheidungen sowie Einbürgerungen seit 2004**

Bewegungsart	2004	2005	2006	2007	2008
Geburten					
insgesamt	1 295	1 253	1 161	1 211	1 318
auf 1.000 Einwohner (Geburtenziffer)	7,5	7,3	6,8	7,1	7,8
davon männlich	649	646	591	609	643
weiblich	646	607	570	602	675
davon ehelich	1 068	980	904	946	989
nichtehelich	227	273	257	265	329
<i>Deutsche ohne 2. Staatsangehörigkeit</i>	1 049	811	689	708	788
<i>Deutsche mit 2. nichtdeutscher Staat.</i>	161	372	414	309	357
Deutsche insgesamt	1 210	1 183	1 103	1 017	1 145
Ausländer	85	70	58	194	173
Sterbefälle					
insgesamt	2 058	2 126	2 078	2 041	2 168
auf 1.000 Einwohner	12,0	12,4	12,1	12,0	12,8
darunter Ausländer	53	62	57	52	61
auf 1.000 Ausländer	3,2	3,7	3,3	3,0	3,6
Saldo der Geburten / Sterbefälle					
insgesamt	- 763	- 873	- 917	- 830	- 850
auf 1.000 Einwohner	- 4,4	- 5,1	- 5,4	- 4,9	- 5,0
darunter Ausländer	+ 32	+ 8	+ 1	+ 142	+ 112
auf 1.000 Ausländer	+ 1,9	+ 0,5	+ 0,1	+ 8,2	+ 6,5
Zuzüge					
insgesamt	5 825	6 128	6 297	6 409	6 562
darunter Ausländer	1 709	1 697	1 733	1 889	1 861
Fortzüge					
insgesamt	4 713	5 375	5 778	6 159	6 448
darunter Ausländer	1 184	1 280	1 292	1 319	1 473
Saldo der Zuzüge / Fortzüge					
insgesamt	+ 1 112	+ 753	+ 519	+ 250	+ 114
darunter Ausländer	+ 525	+ 417	+ 441	+ 570	+ 388
Gesamtsaldo ¹					
insgesamt	+ 349	- 120	- 398	- 580	- 736
darunter Ausländer	+ 557	+ 425	+ 442	+ 712	+ 500
Innerstädtische Umzüge	11 848	12 175	10 891	10 748	10 665
Eheschließungen ^{2 4}					
insgesamt	861	836	797	805	847
auf 1.000 Einwohner	5,0	4,9	4,7	4,7	5,0
Ehescheidungen ³					
insgesamt	491	382	429	422	492
auf 1.000 Eheschließungen	570	457	538	524	581
Einbürgerungen	224	243	282	355	327

1) Differenzen zwischen Bevölkerungsentwicklung u. Bewegungssalden basieren auf Einbürgerungen u. Registerbereinigungen

2) Quelle: Standesamt 3) Quelle: Landesbetrieb Information und Technik Nordrhein-Westfalen (IT.NRW)

4) Lebenspartnerschaften (gleichen Geschlechts) im Jahr 2004: 8 ; 2005: 12 ; 2006: 6 ; 2007: 10 ; 2008: 12

1.02 Bevölkerungs- und Wanderungsbewegungen nach Staatsangehörigkeit und Geschlecht 2008

Bevölkerungs- / Wanderungsbewegungen	Deutsche			Ausländer			Bevölkerung insgesamt		
	männl.	weibl.	zus.	männl.	weibl.	zus.	männl.	weibl.	zus.
Geburten	563	582	1.145	80	93	173	643	675	1.318
Sterbefälle	982	1.125	2.107	33	28	61	1.015	1.153	2.168
Zuzüge	2.384	2.317	4.701	1.052	809	1.861	3.436	3.126	6.562
Fortzüge	2.526	2.449	4.975	866	607	1.473	3.392	3.056	6.448
Innerstädt. Umzüge	4.230	4.680	8.910	947	808	1.755	5.177	5.488	10.665
Saldo									
Geburten / Sterbefälle	- 419	- 543	- 962	+ 47	+ 65	+ 112	- 372	- 478	- 850
Außenwanderungen	- 142	- 132	- 274	+ 186	+ 202	+ 388	+ 44	+ 70	+ 114
Gesamtsaldo	- 561	- 675	- 1.236	+ 233	+ 267	+ 500	- 328	- 408	- 736

1.03 Bevölkerungs- und Wanderungsbewegungen von Personen mit Migrationshintergrund 2008

Bevölkerungs- / Wanderungsbewegungen	Deutsche mit zweiter, nichtdeutscher Staatsang.			Ausländer			Personen mit Migrationshintergrund insgesamt			
	männl.	weibl.	zus.	männl.	weibl.	zus.	männl.	weibl.	zus.	vH
Geburten	180	177	357	80	93	173	260	270	530	40,2
Sterbefälle	33	23	56	33	28	61	66	51	117	5,4
Zuzüge	162	162	324	1.052	809	1.861	1.214	971	2.185	33,3
Fortzüge	194	154	348	866	607	1.473	1.060	761	1.821	28,2
Innerstädt. Umzüge	445	430	875	947	808	1.755	1.392	1.238	2.630	24,7
Saldo										
Geburten / Sterbefälle	+ 147	+ 154	+ 301	+ 47	+ 65	+ 112	+ 194	+ 219	+ 413	x
Außenwanderungen	- 32	+ 8	- 24	+ 186	+ 202	+ 388	+ 154	+ 210	+ 364	x
Gesamtsaldo	+ 115	+ 162	+ 277	+ 233	+ 267	+ 500	+ 348	+ 429	+ 777	x

1.04 Neugeborene nach Geschlecht und Migrationshintergrund 2008

Staatsangehörigkeit	Männlich	Weiblich	Insgesamt	
			absolut	vH
Deutsche ohne 2. Staatsangehörigkeit	383	405	788	59,79
Deutsche mit 2. nichtdeutscher Staatsangehörigkeit	180	177	357	27,09
Ausländer	80	93	173	13,13
Bevölkerung mit Migrationshintergrund ¹	260	270	530	40,21
Insgesamt	643	675	1.318	100

1) Ausländer sowie Deutsche mit zweiter, nichtdeutscher Staatsangehörigkeit

1.05 Neugeborene mit Migrationshintergrund nach ihrer nichtdeutschen Nationalität 2008

Nationalität	Neugeborene		Nationalität	Neugeborene	
	absolut	vH		absolut	vH
Türkei	131	24,7	Kasachstan	9	1,7
Polen	63	11,9	Rumänien	7	1,3
Serbien, Kosovo, Montenegro	49	9,2	Ukraine	7	1,3
Italien	24	4,5	Ägypten	6	1,1
Marokko	23	4,3	Irak	6	1,1
Russische Föderation	23	4,3	Sri Lanka	6	1,1
Kroatien	15	2,8	Thailand	6	1,1
Ghana	14	2,6	Tunesien	6	1,1
Niederlande	13	2,5	Griechenland	5	0,9
Bosnien-Herzegowina	12	2,3	Iran	5	0,9
Nigeria	11	2,1	Libanon	5	0,9
Brasilien	9	1,7	Pakistan	5	0,9
Kamerun	9	1,7	Sonstige	61	11,5
Insgesamt			530	100	

1.06 Neugeborene mit erster bzw. zweiter, nichtdeutscher Nationalität 2008

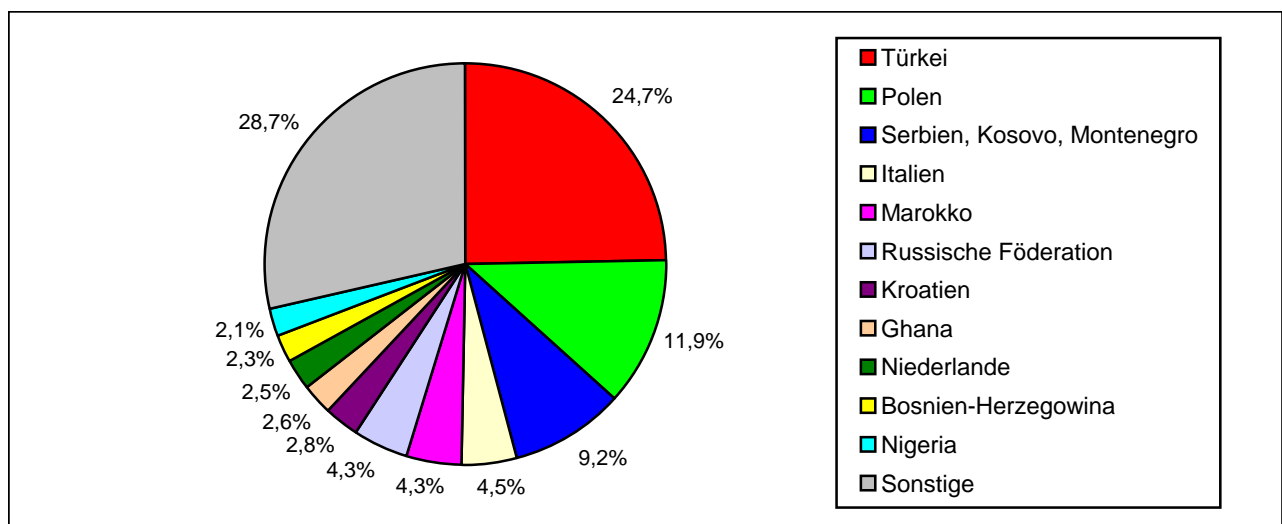

1.07 Geburten nach Alter und Staatsangehörigkeit der Mutter 2008

Alter der Mutter	2008						2007					
	deutsch		nichtdeutsch		insgesamt		deutsch		nichtdeutsch		insgesamt	
	abs.	vH	abs.	vH	abs.	vH	abs.	vH	abs.	vH	abs.	vH
Unter 20 Jahre	37	3,7	12	3,8	49	3,7	22	2,5	19	5,7	41	3,4
20 bis unter 25 Jahre	132	13,2	55	17,3	187	14,2	93	10,6	56	16,7	149	12,3
25 bis unter 30 Jahre	232	23,2	106	33,3	338	25,6	224	25,6	126	37,5	350	28,9
30 bis unter 35 Jahre	313	31,3	84	26,4	397	30,1	270	30,9	81	24,1	351	29,0
35 bis unter 40 Jahre	231	23,1	51	16,0	282	21,4	219	25,0	42	12,5	261	21,6
40 Jahre und älter	55	5,5	10	3,1	65	4,9	47	5,4	12	3,6	59	4,9
Insgesamt	1.000	100	318	100	1.318	100	875	100	336	100	1.211	100

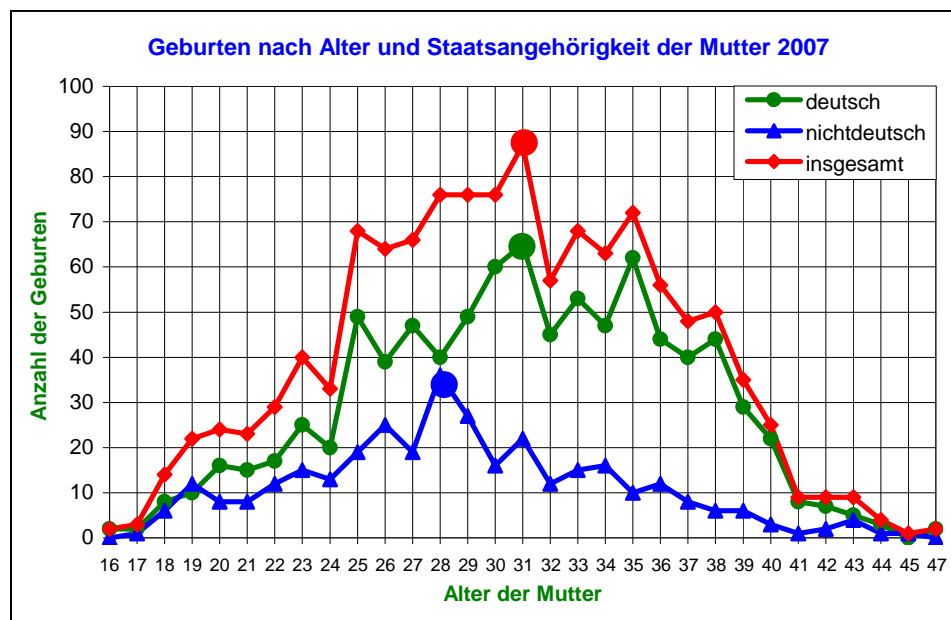
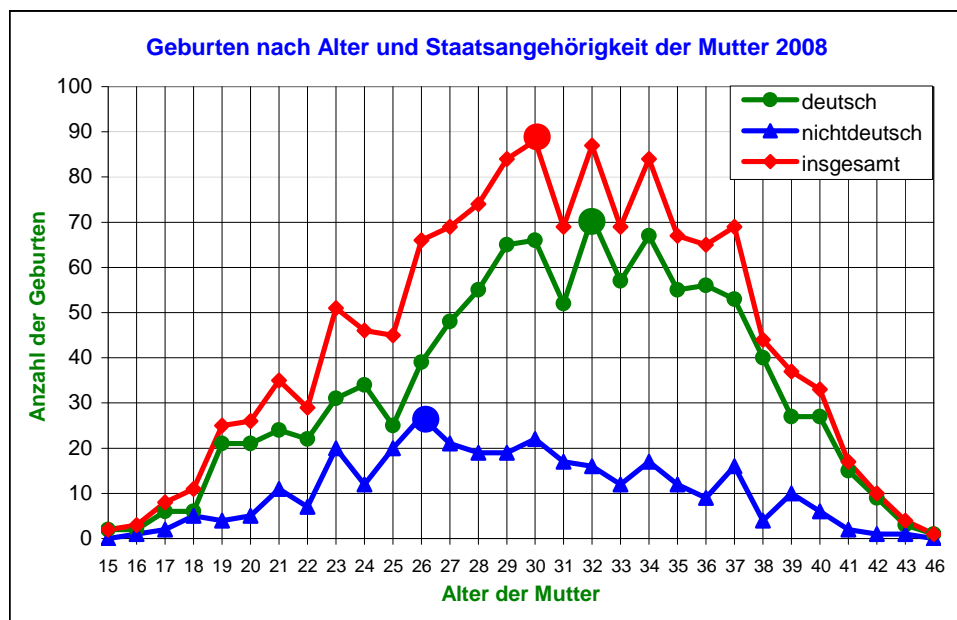



1.08 Altersspezifische Fruchtbarkeitsziffer * 2008

(Frauen im gebärfähigen Alter = 15 bis unter 45 Jahre)

Alter der Mütter	Staatsangehörigkeit der Mütter					
	deutsch		nichtdeutsch		insgesamt	
	Geburten	Fruchtbarkeitsziffer * (Geburten auf 1.000 Frauen)	Geburten	Fruchtbarkeitsziffer * (Geburten auf 1.000 Frauen)	Geburten	Fruchtbarkeitsziffer * (Geburten auf 1.000 Frauen)
u. 18	10	4,46	3	10,38	13	5,13
18	6	7,85	5	53,19	11	12,82
19	21	26,85	4	34,78	25	27,87
20	21	27,78	5	37,59	26	29,25
21	24	34,24	11	90,91	35	42,58
22	22	31,16	7	60,87	29	35,32
23	31	46,06	20	150,38	51	63,28
24	34	49,20	12	78,43	46	54,50
25	25	38,17	20	136,05	45	56,11
26	39	52,77	27	170,89	66	73,58
27	48	65,48	21	112,30	69	75,00
28	55	74,32	19	104,97	74	80,35
29	65	100,46	19	91,79	84	98,36
30	66	102,80	22	100,92	88	102,33
31	52	75,04	17	85,00	69	77,27
32	71	103,50	16	89,39	87	100,58
33	57	87,02	12	60,61	69	80,89
34	67	98,97	17	78,34	84	93,96
35	55	75,24	12	58,82	67	71,66
36	56	67,39	9	48,13	65	63,85
37	53	55,91	16	88,40	69	61,12
38	40	38,31	4	21,05	44	35,66
39	27	23,28	10	55,56	37	27,61
40	27	21,63	6	33,33	33	23,11
ü. 40	28	5,24	4	6,55	32	5,38
Insgesamt	1.000	39,24	318	66,56	1.318	43,55

* Altersspezifische Fruchtbarkeitsziffer =

Anzahl der Lebendgeborenen von Müttern eines bestimmten Alters bezogen auf 1.000 Frauen (Einwohnerbestand) des gleichen Alters

Durchschnittsalter ...

	Deutsche	Nichtdeutsche	Zusammen
... aller weiblichen Personen:	47,28	37,24	46,32
... der Frauen im gebärfähigen Alter:	31,25	30,81	31,18
... der Mütter:	30,71	29,12	30,33

1.09 Altersspezifische Fruchtbarkeitsziffer 2008
 (Frauen im gebärfähigen Alter = 15 bis unter 45 Jahre)

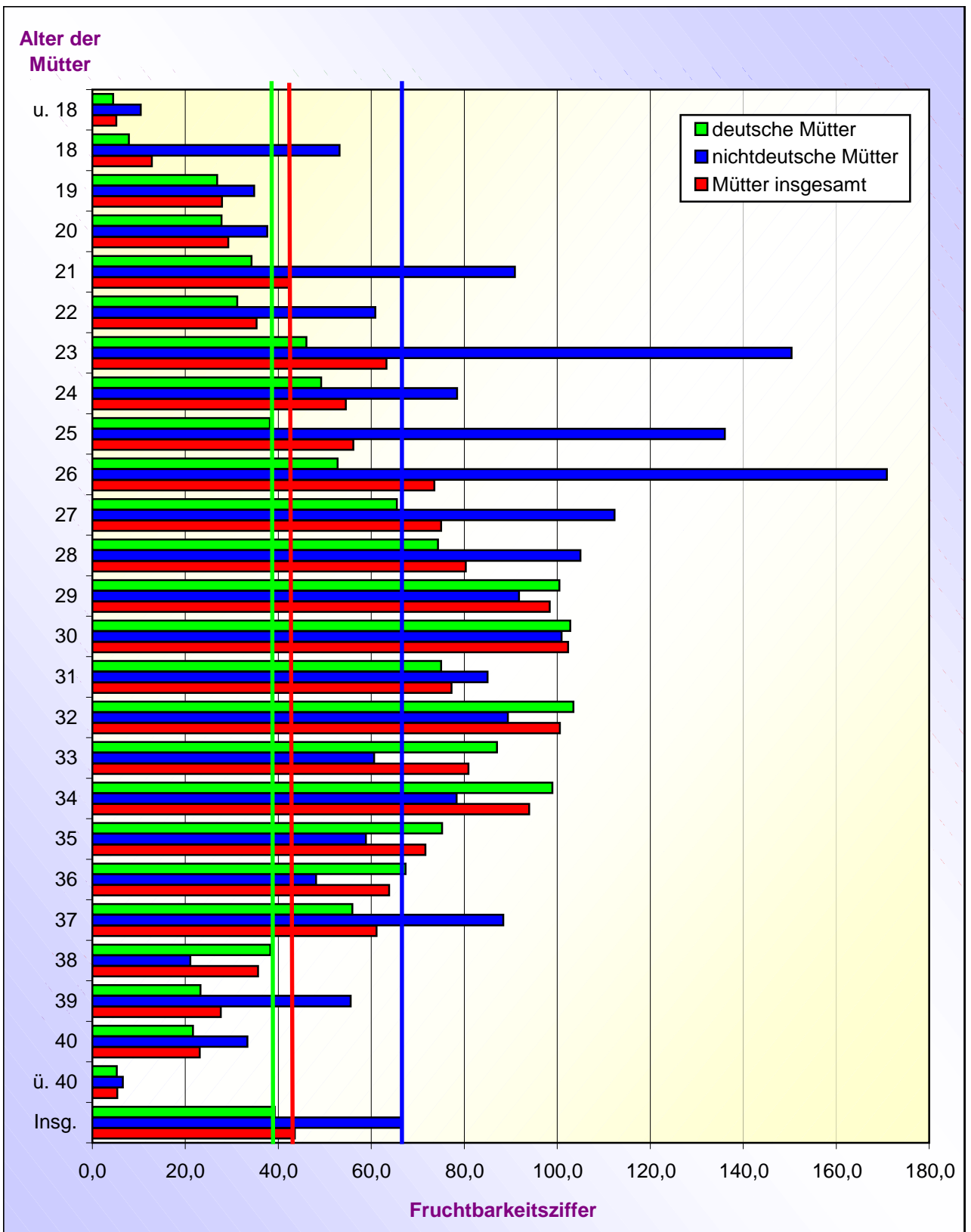

1.10 Frauen im gebärfähigen Alter (15 bis u. 45 Jahre) nach Staatsangehörigkeit seit 1994

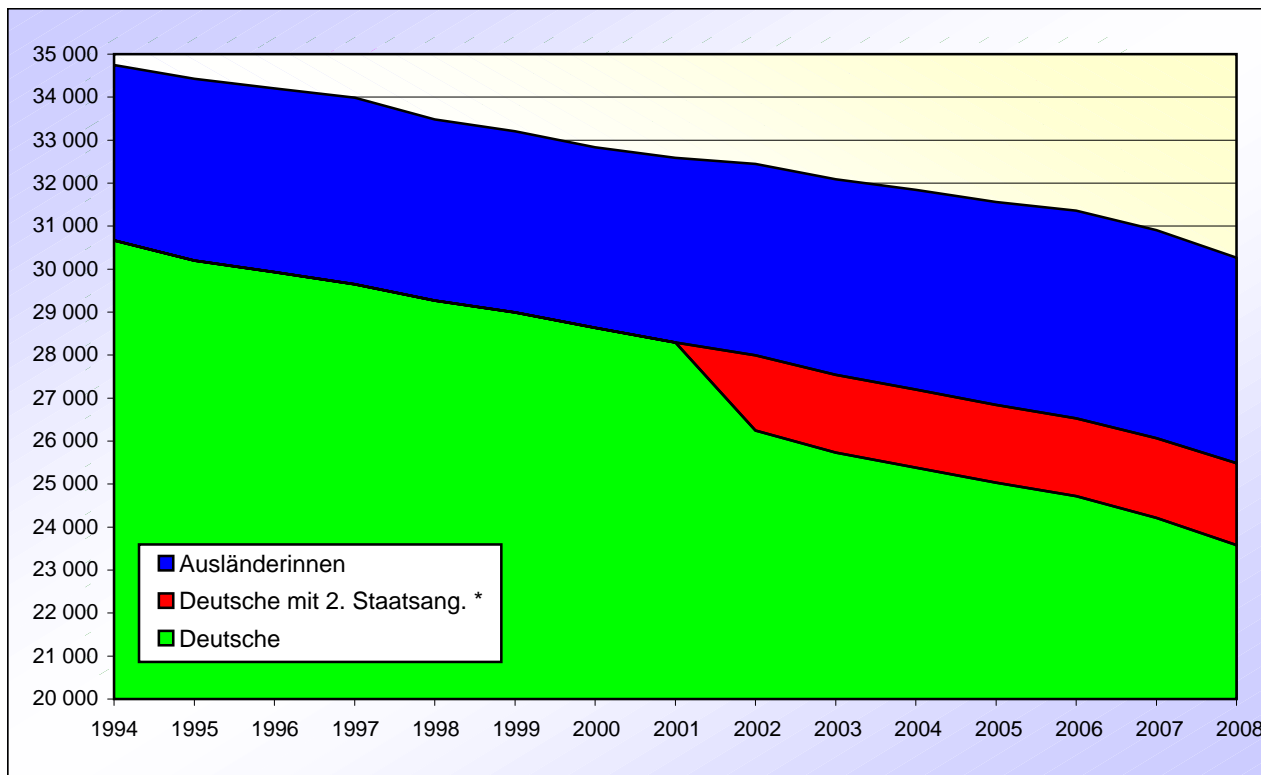

* Werden erst seit 2002 gesondert ausgewiesen.

1.11 Neugeborene nach ihrer Staatsangehörigkeit seit 1994

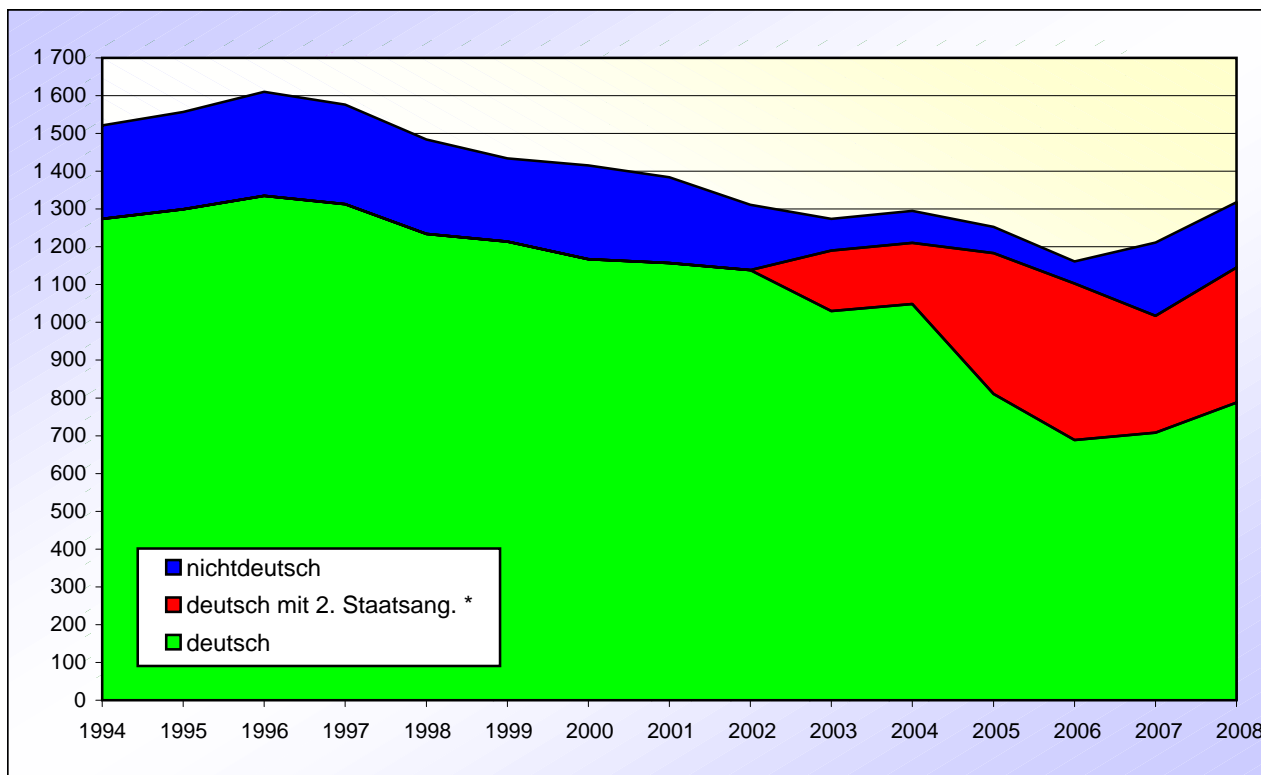

* Werden erst seit 2003 gesondert ausgewiesen.

1.12 Frauen im gebärfähigen Alter (15 bis unter 45 Jahre) seit 1994

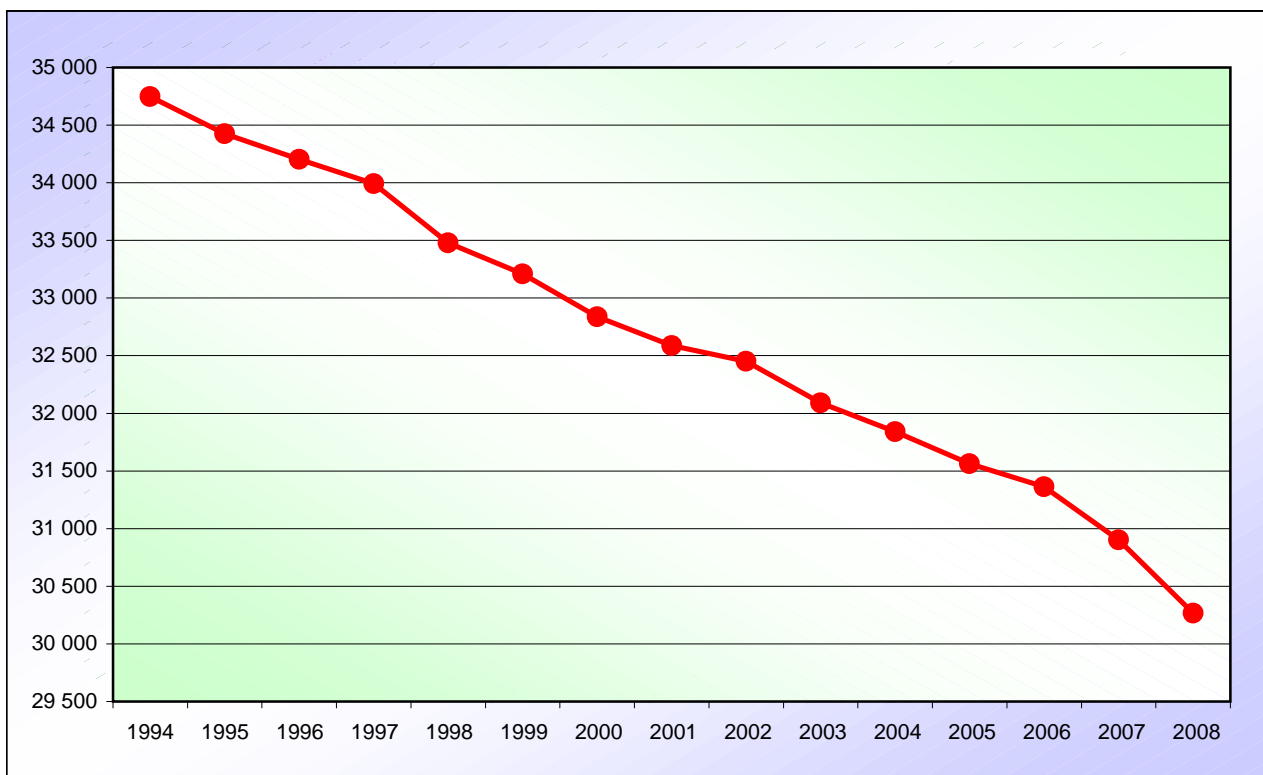

1.13 Geburten seit 1994

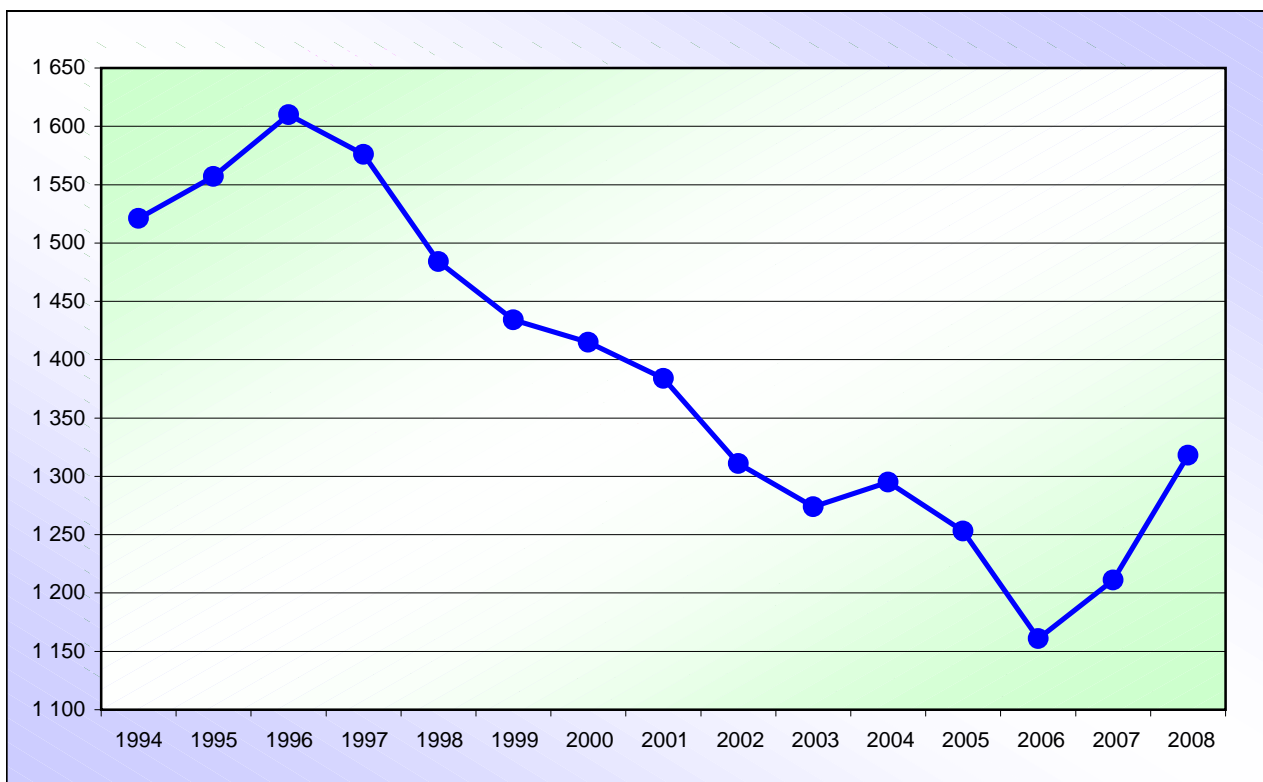

1.14 Gestorbene nach Geschlecht und Migrationshintergrund 2008

Staatsangehörigkeit	Männlich	Weiblich	Insgesamt	
			absolut	vH
Deutsche ohne 2. Staatsangehörigkeit	949	1.102	2.051	94,60
Deutsche mit 2. nichtdeutscher Staatsangehörigk.	33	23	56	2,58
Ausländer	33	28	61	2,81
Bevölkerung mit Migrationshintergrund ¹	66	51	117	5,40
Insgesamt	1.015	1.153	2.168	100

1) Ausländer sowie Deutsche mit zweiter, nichtdeutscher Staatsangehörigkeit

1.15 Gestorbene nach Altersgruppen seit 2004

Altersgruppe	2004	2005	2006	2007	2008
0 bis unter 1 Jahr	0	1	6	13	7
1 bis unter 5 Jahre	4	1	0	3	2
5 bis unter 10 Jahre	3	2	0	2	2
10 bis unter 15 Jahre	3	0	1	3	0
15 bis unter 20 Jahre	3	0	3	4	3
20 bis unter 30 Jahre	12	3	3	10	5
30 bis unter 40 Jahre	16	17	27	15	14
40 bis unter 50 Jahre	55	48	63	51	58
50 bis unter 55 Jahre	52	49	55	44	52
55 bis unter 60 Jahre	83	71	71	70	89
60 bis unter 65 Jahre	120	123	117	82	94
65 bis unter 70 Jahre	190	183	174	187	179
70 bis unter 75 Jahre	223	240	246	223	278
75 bis unter 80 Jahre	323	362	315	367	334
80 bis unter 85 Jahre	404	414	383	369	372
85 bis unter 90 Jahre	261	268	306	319	355
90 bis unter 95 Jahre	234	247	222	190	211
95 bis unter 100 Jahre	60	85	74	76	93
100 Jahre und älter	12	12	12	13	20
Insgesamt	2.058	2.126	2.078	2.041	2.168

1.16 Gestorbene nach Alter und Geschlecht 2008

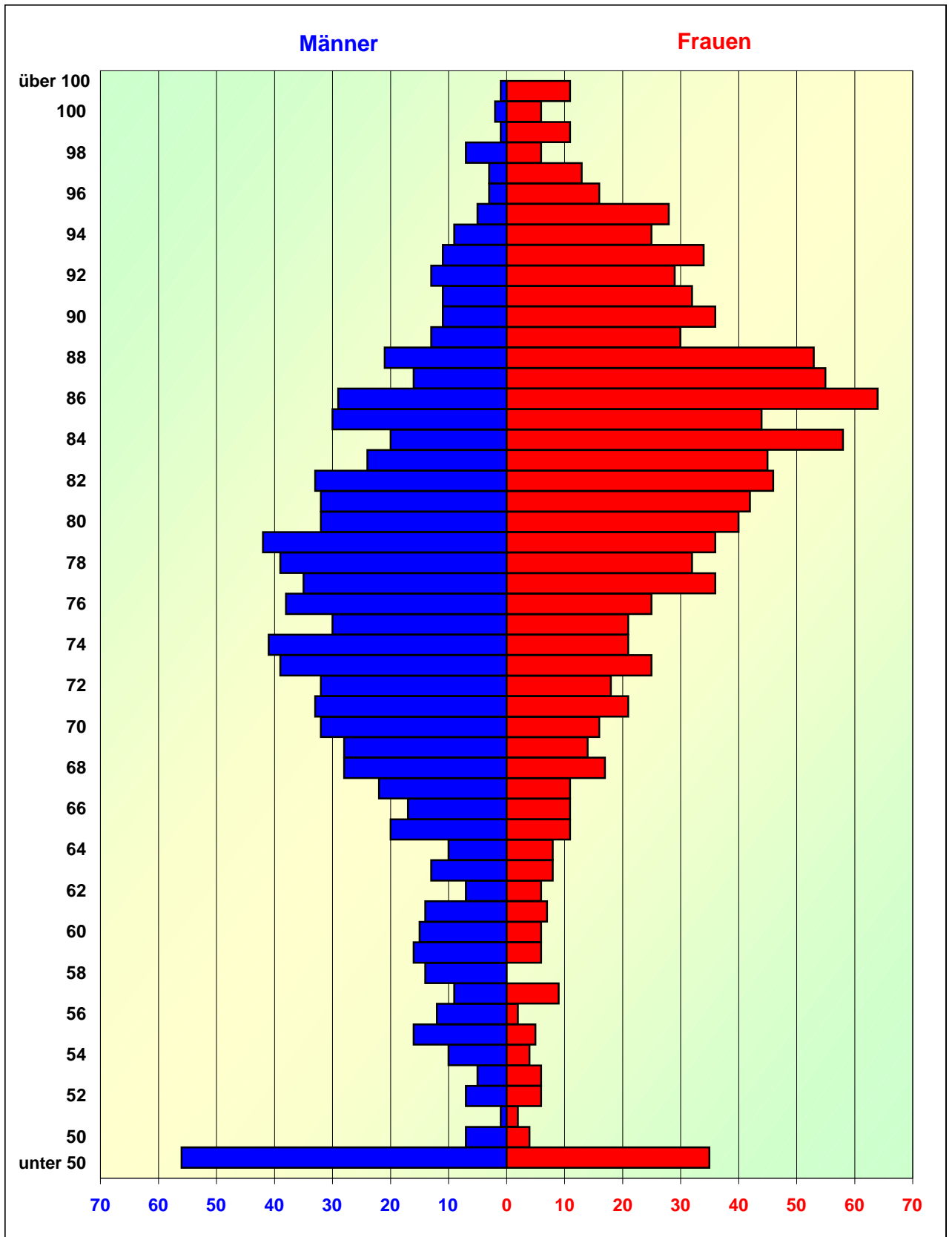

1.17 Zuzüge nach Geschlecht und Migrationshintergrund 2008

Staatsangehörigkeit	Männlich	Weiblich	Insgesamt	
			absolut	vH
Deutsche ohne 2. Staatsangehörigkeit	2.222	2.155	4.377	66,70
Deutsche mit 2. nichtdeutscher Staatsangehörigk.	162	162	324	4,94
Ausländer	1.052	809	1.861	28,36
Bevölkerung mit Migrationshintergrund ¹	1.214	971	2.185	33,30
Insgesamt	3.436	3.126	6.562	100

1.18 Fortzüge nach Geschlecht und Migrationshintergrund 2008

Staatsangehörigkeit	Männlich	Weiblich	Insgesamt	
			absolut	vH
Deutsche ohne 2. Staatsangehörigkeit	2.332	2.295	4.627	71,76
Deutsche mit 2. nichtdeutscher Staatsangehörigk.	194	154	348	5,40
Ausländer	866	607	1.473	22,84
Bevölkerung mit Migrationshintergrund ¹	1.060	761	1.821	28,24
Insgesamt	3.392	3.056	6.448	100

1.19 Innerstädtische Umzüge nach Geschlecht und Migrationshintergrund 2008

Staatsangehörigkeit	Männlich	Weiblich	Insgesamt	
			absolut	vH
Deutsche ohne 2. Staatsangehörigkeit	3.785	4.250	8.035	75,34
Deutsche mit 2. nichtdeutscher Staatsangehörigk.	445	430	875	8,20
Ausländer	947	808	1.755	16,46
Bevölkerung mit Migrationshintergrund ¹	1.392	1.238	2.630	24,66
Insgesamt	5.177	5.488	10.665	100

1) Ausländer sowie Deutsche mit zweiter, nichtdeutscher Staatsangehörigkeit

1.20 Zuzüge nach Geschlecht und Staatsangehörigkeit 2008

Staatsangehörigkeit	Männlich	Weiblich	Insgesamt	
			absolut	vH ¹
Deutsche	2.384	2.317	4.701	71,64
Ausländer	1.052	809	1.861	28,36
<i>darunter:</i>				
Türkei	108	92	200	10,75
China, Volksrepublik	105	65	170	9,13
Polen	68	68	136	7,31
Serbien, Kosovo, Montenegro	65	70	135	7,25
Afghanistan	77	46	123	6,61
Irak	54	32	86	4,62
Kroatien	64	5	69	3,71
Marokko	36	22	58	3,12
Russische Föderation	25	27	52	2,79
Griechenland	21	19	40	2,15
Indien	25	12	37	1,99
Italien	21	15	36	1,93
Bosnien-Herzegowina	14	20	34	1,83
Bulgarien	16	17	33	1,77
Rumänien	21	11	32	1,72
Ghana	9	19	28	1,50
Frankreich	15	9	24	1,29
Kamerun	13	11	24	1,29
Sri Lanka	14	10	24	1,29
Nigeria	15	8	23	1,24
Slowakische Republik	17	5	22	1,18
Ukraine	5	16	21	1,13
Großbritannien und Nordirland	13	5	18	0,97
Indonesien	10	7	17	0,91
Iran	5	12	17	0,91
Pakistan	9	8	17	0,91
Vereinigte Staaten von Amerika (USA)	11	6	17	0,91
Brasilien	4	12	16	0,86
Libanon	12	4	16	0,86
Niederlande	10	6	16	0,86
Österreich	10	6	16	0,86
Spanien	8	8	16	0,86
Makedonien	9	6	15	0,81
Portugal	7	8	15	0,81
Ungarn	5	8	13	0,70
Ägypten	7	5	12	0,64
Tunesien	7	5	12	0,64
Thailand	3	8	11	0,59
Weißrussland	3	7	10	0,54
Sonstige	111	89	200	10,75
Insgesamt	3.436	3.126	6.562	100

1) Bei den einzelnen Nationalitäten: Bezogen auf die Gesamtzahl der Zuzüge von Ausländern

1.21 Zuzüge von Ausländern nach ihrer Staatsangehörigkeit 2008

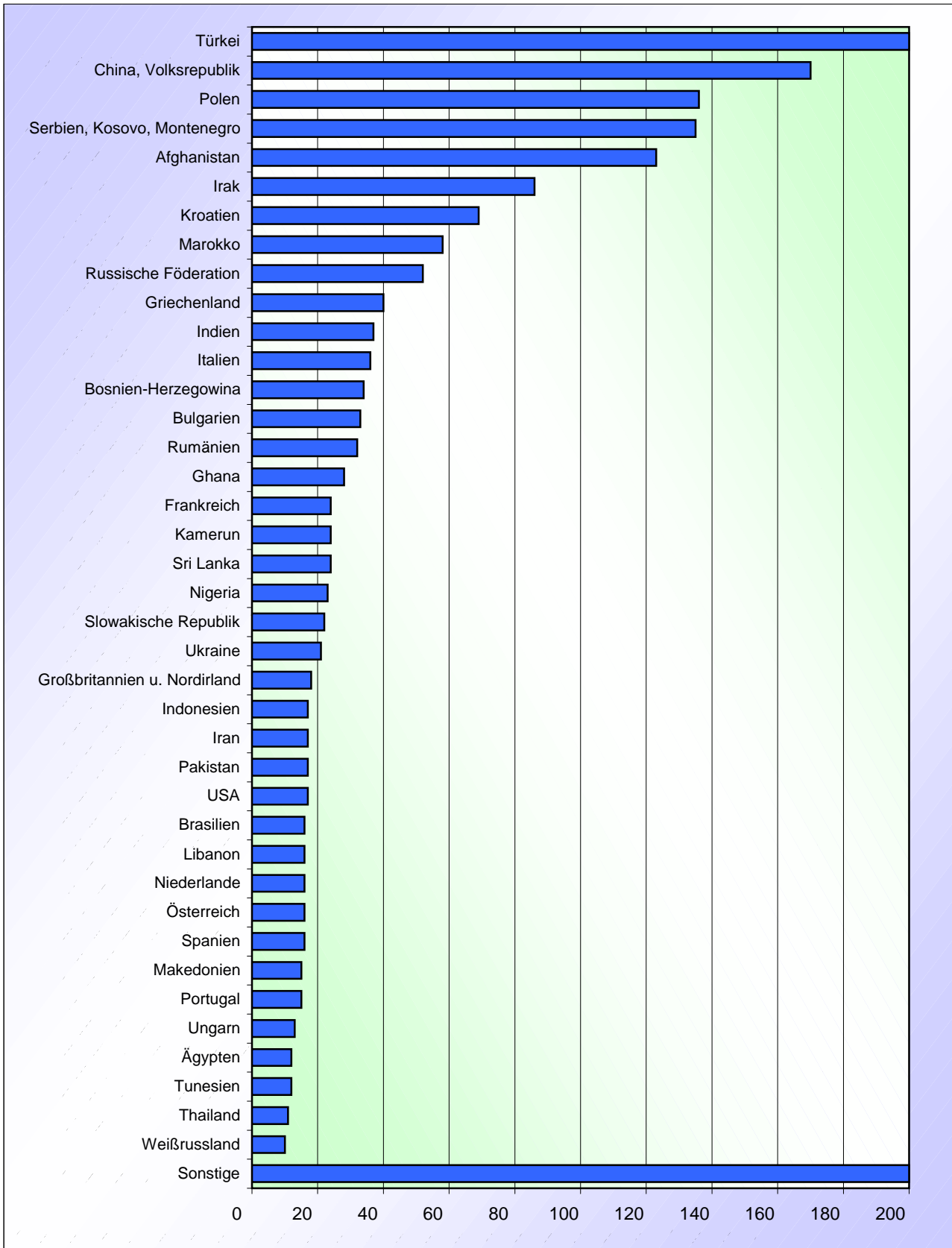

1.22 Zuzüge von Ausländern nach Nationalitätengruppen 2008

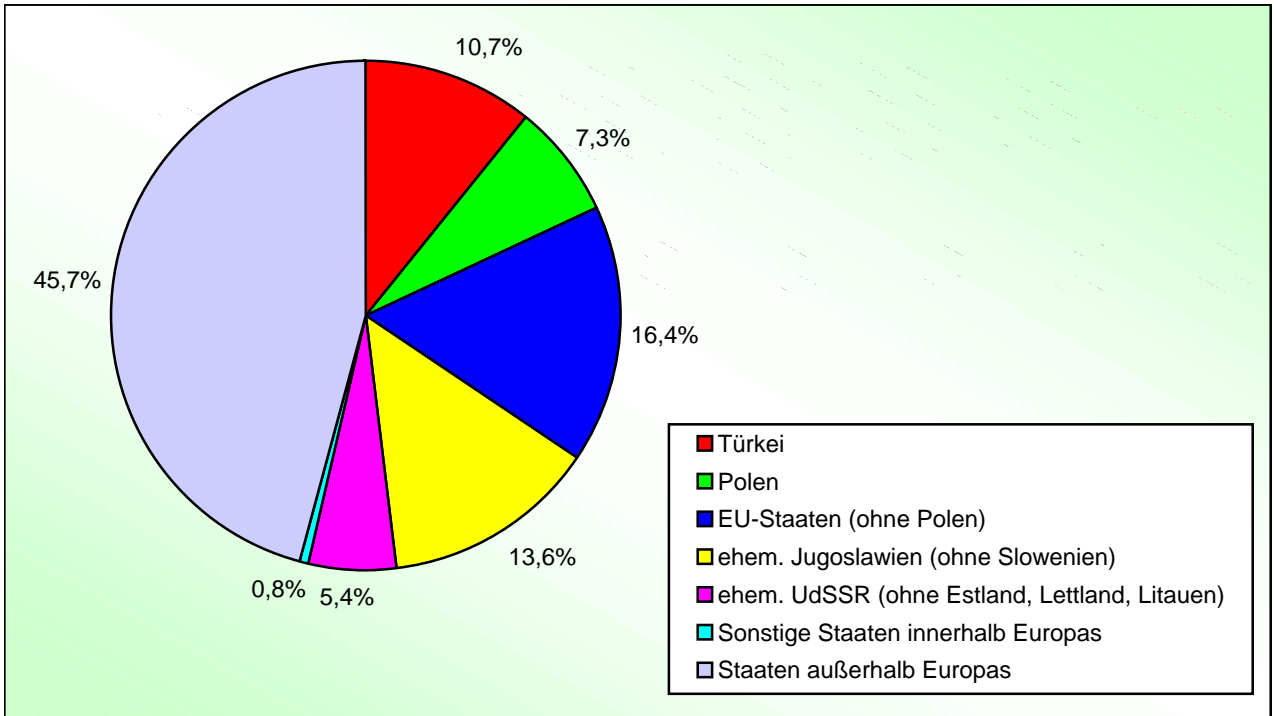

Anmerkung: Ehemalige UdSSR = inkl. der asiatischen Staaten (17 Personen)

1.23 Zuzüge von Ausländern aus Staaten außerhalb Europas nach Nationen 2008

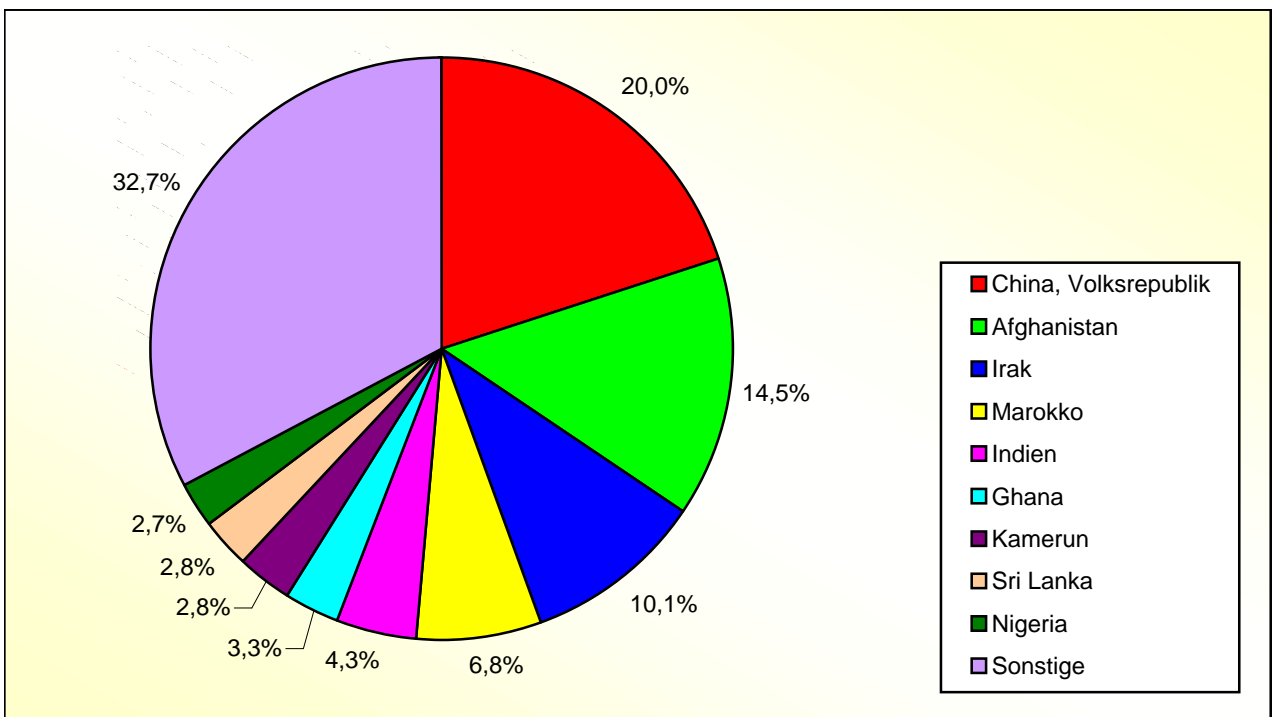

1.24 Zuzüge von Deutschen mit einer 2. Staatsangehörigkeit nach dieser zweiten, nichtdeutschen Staatsangehörigkeit 2008

Nationalität	abs.	vH
1. Polen	73	22,53
2. Russische Föderation	27	8,33
3. Marokko	26	8,02
4. Serbien,Kosovo,Montenegro	21	6,48
5. Türkei	19	5,86
6. Kasachstan	16	4,94
7. Libanon	13	4,01
8. Italien	10	3,09
9. Ghana	8	2,47
9. Irak	8	2,47
Sonstige	103	31,79
<i>darunter:</i>		
11. Griechenland	7	2,16
11. Tunesien	7	2,16
13. Ukraine	6	1,85

Nationalität	abs.	vH
14. Frankreich	5	1,54
14. Iran	5	1,54
14. Spanien	5	1,54
17. Kirgistan	4	1,23
17. Niederlande	4	1,23
17. Pakistan	4	1,23
17. Thailand	4	1,23
17. USA	4	1,23
22. Afghanistan	3	0,93
22. Argentinien	3	0,93
22. Kamerun	3	0,93
22. Rumänien	3	0,93
22. Sri Lanka	3	0,93
22. Togo	3	0,93
22. Vietnam	3	0,93
Insgesamt	324	100

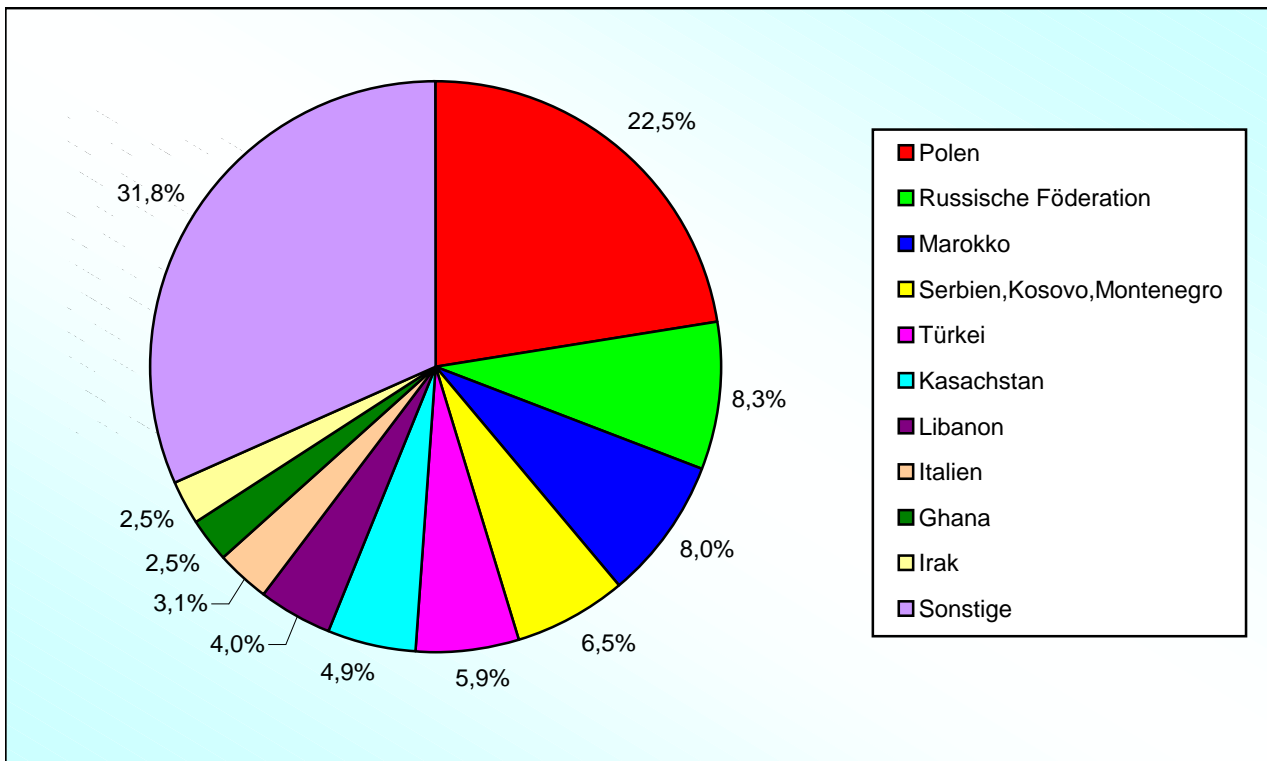

1.25 Zuzüge von Migranten (= Ausländer und Deutsche mit zweiter Staatsangehörigkeit) nach ihrer (nichtdeutschen) Staatsangehörigkeit 2008

Nationalität	abs.	vH
1. Türkei	219	10,02
2. Polen	209	9,57
3. China, Volksrepublik	171	7,83
4. Serbien, Kosovo, Montenegro	156	7,14
5. Afghanistan	126	5,77
6. Irak	94	4,30
7. Marokko	84	3,84
8. Russische Föderation	79	3,62
9. Kroatien	69	3,16
10. Griechenland	47	2,15
Sonstige	931	42,61
<i>darunter:</i>		
11. Italien	46	2,11
12. Indien	37	1,69
13. Ghana	36	1,65

Nationalität	abs.	vH
14. Bosnien-Herzegowina	35	1,60
14. Rumänien	35	1,60
16. Bulgarien	34	1,56
17. Frankreich	29	1,33
17. Libanon	29	1,33
19. Kamerun	27	1,24
19. Sri Lanka	27	1,24
19. Ukraine	27	1,24
22. Nigeria	25	1,14
23. Kasachstan	23	1,05
24. Iran	22	1,01
24. Slowakische Republik	22	1,01
26. Pakistan	21	0,96
26. Spanien	21	0,96
26. USA	21	0,96
Insgesamt	2.185	100

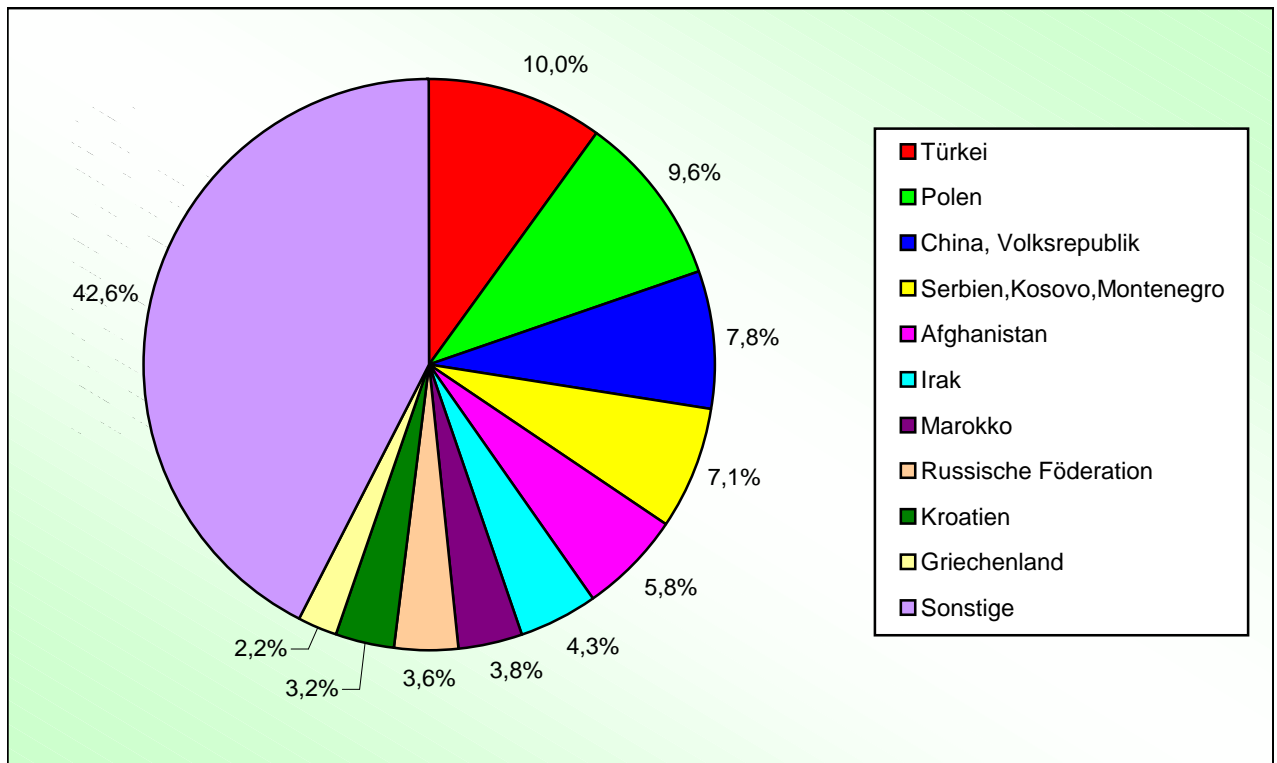

1.26 Wanderungsbewegungen (Außenwanderungen) nach ausgewählten Merkmalen 2008

Merkmal	Zugezogene	Fortgezogene	Saldo
Insgesamt	6.562	6.448	+ 114
männlich	3.436	3.392	+ 44
weiblich	3.126	3.056	+ 70
deutsch	4.701	4.975	- 274
<i>(dar. mit 2. Staatsangehörig.)</i>	324	348	- 24
nichtdeutsch	1.861	1.473	+ 388
ledig	4.979	3.799	+ 1.180
verheiratet	1.253	1.836	- 583
verwitwet	86	279	- 193
geschieden	244	534	- 290
<i>Altersgruppen:</i>			
0 bis unter 6 Jahre	477	388	+ 89
6 bis unter 15 Jahre	441	450	- 9
15 bis unter 18 Jahre	149	164	- 15
18 bis unter 21 Jahre	384	330	+ 54
21 bis unter 30 Jahre	1.883	1.847	+ 36
30 bis unter 40 Jahre	1.423	1.296	+ 127
40 bis unter 50 Jahre	921	903	+ 18
50 bis unter 65 Jahre	536	588	- 52
65 Jahre und älter	348	482	- 134

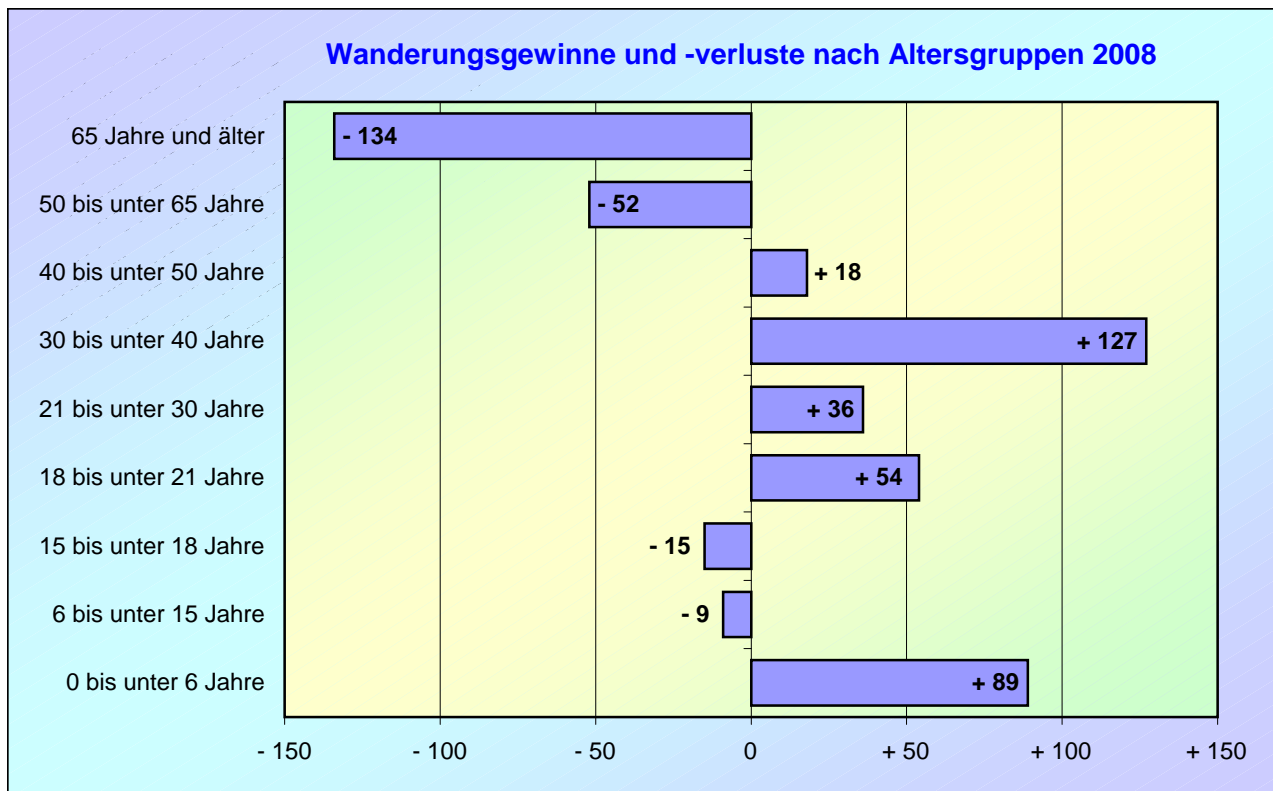

1.27 Zu- und Fortzüge nach dem Herkunfts- bzw. Zielgebiet 2008

Ort / Bezirk	Zuzüge	Fortzüge	Saldo
	Herkunftsgebiet	Zielgebiet	
Düsseldorf	177	196	- 19
Duisburg	535	519	+ 16
Essen	1 076	884	+ 192
Oberhausen	628	613	+ 15
Reg.-Bez. Düsseldorf (insgesamt)	3 103	2 953	+ 150
NRW (insgesamt)	4 189	3 833	+ 356
Übrige Bundesländer	923	889	+ 34
Ausland	1 021	605	+ 416
Unbekannt	283	767	- 484
Statusänderung ¹	146	354	- 208
Insgesamt	6 562	6 448	+ 114

1) Änderung des Nebenwohnsitzes in den Hauptwohnsitz (= Zuzug) bzw. umgekehrt (= Fortzug)

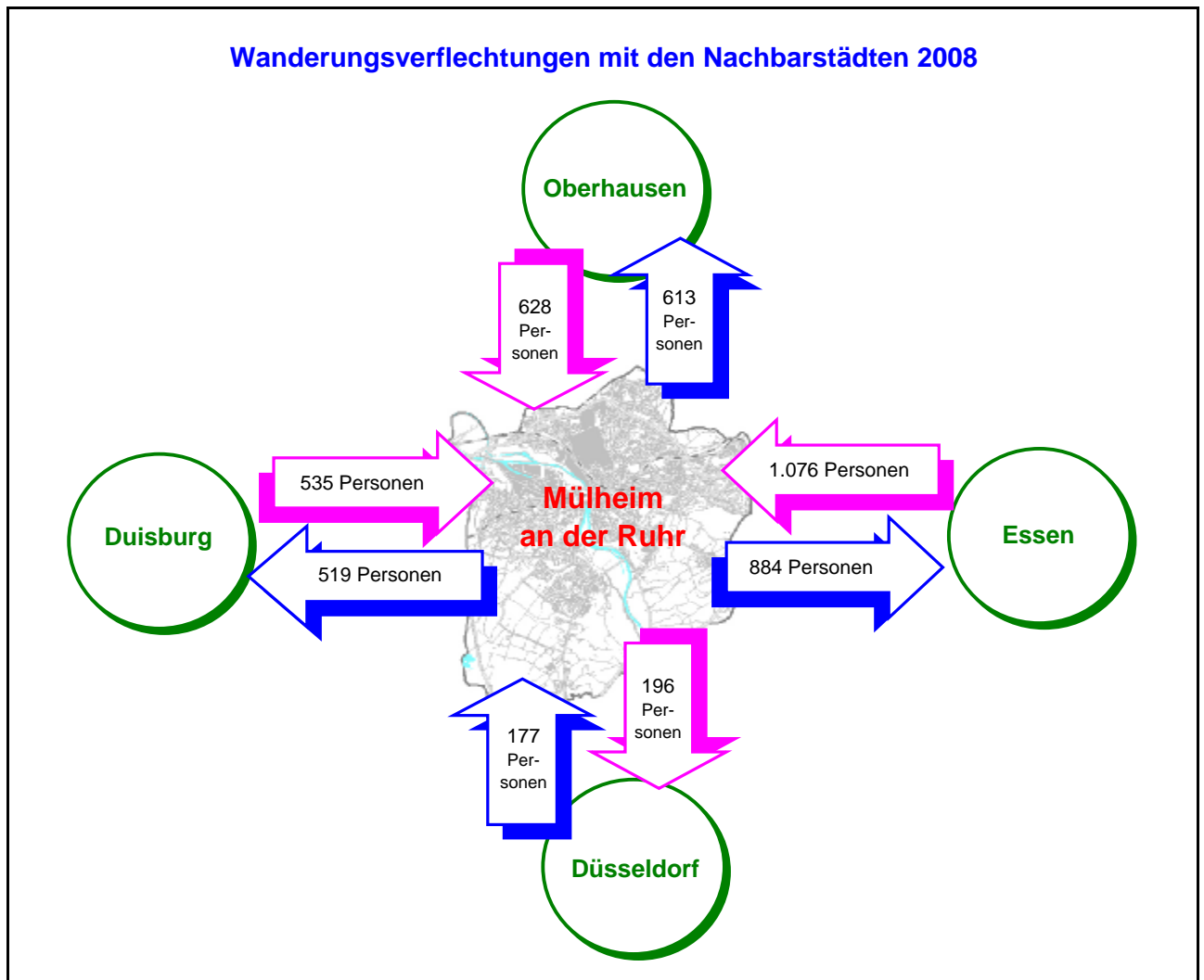

1.28 Eheschließungen nach Monaten seit 2006

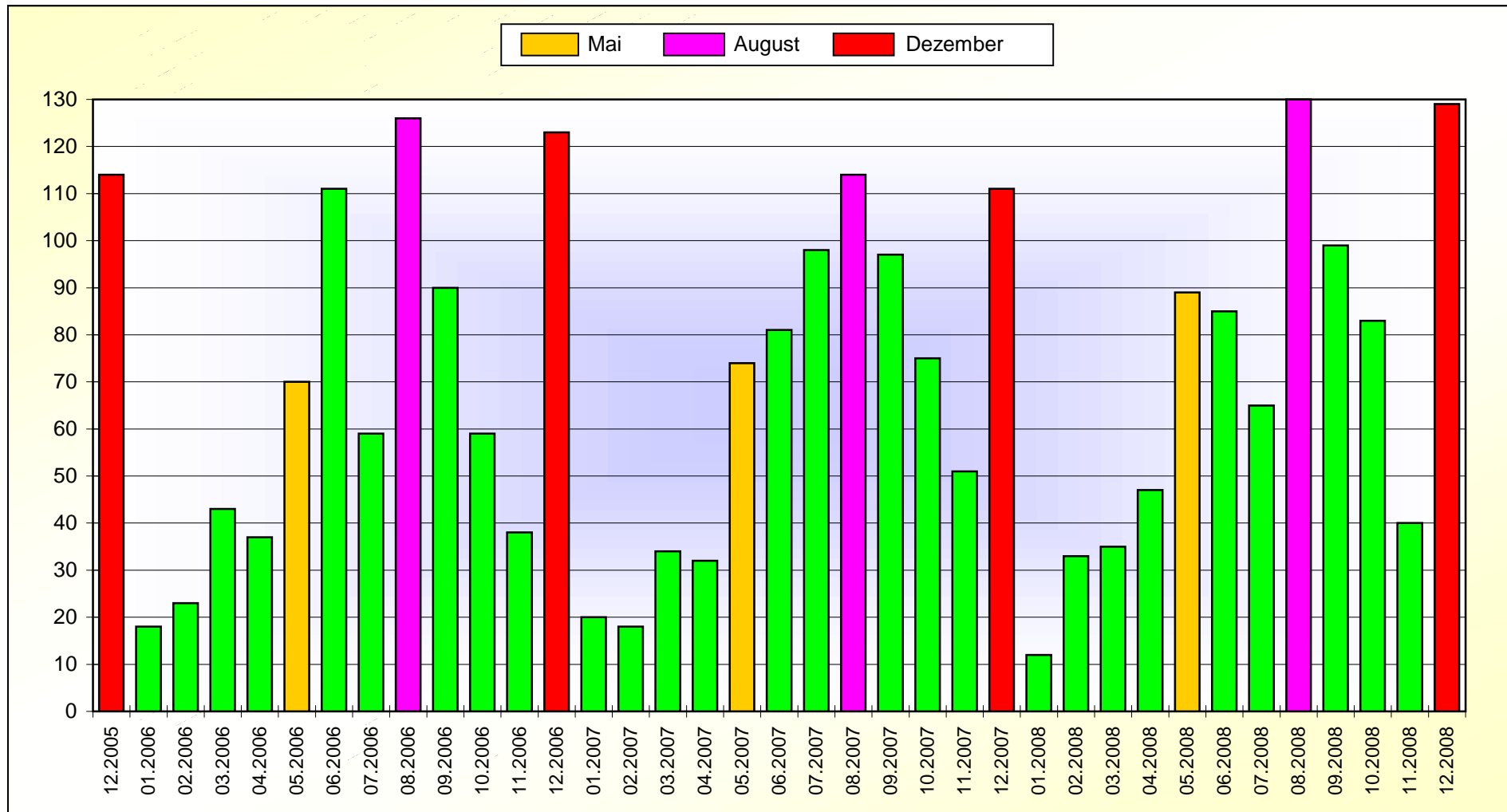

Quelle: Standesamt

1.29 Eingebürgerte Personen nach der Einbürgerungsart und der früheren Staatsangehörigkeit seit 2004

Einbürgerungsart	2004	2005	2006	2007	2008
Frühere Staatsangehörigkeit	Personen				
Anspruchseinbürgerung	183	216	260	328	315
Ermessenseinbürgerung	41	27	22	27	12
Europäische Staaten zusammen	164	179	190	227	190
darunter					
Staaten der EU ¹	39	25	24	27	34
dar. Polen ²	25	12	12	9	11
Türkei	63	82	66	102	109
ehemaliges Jugoslawien ³	19	29	66	54	37
dar. Serbien, Kosovo, Montenegro ⁴	11	23	51	43	24
ehemalige UdSSR ⁵	42	43	38	55	10
dar. Russische Föderation	24	11	15	17	7
Ukraine	11	23	14	16	0
Afrikanische Staaten	18	17	21	35	30
dar. Marokko	6	4	11	10	9
Amerikanische Staaten	7	6	8	4	6
Asiatische Staaten	34	35	61	87	101
dar. Sri Lanka	14	9	24	44	27
Staatenlos und ungeklärt	1	6	2	2	0
Insgesamt	224	243	282	355	327

1) Seit 01.05.2004: 10 neue EU-Beitrittsländer. / Am 01.01.2007 wurden Rumänien und Bulgarien in die EU aufgenommen.

2) Seit 01.05.2004: Mitgliedsstaat der Europäischen Union (EU)

3) Seit 01.05.2004: Bosnien-Herzegowina, Kroatien, Makedonien, Serbien u. Montenegro - ohne Slowenien (gehört zur EU)

4) Seit 2006 sind Serbien u. Montenegro zwei unabhängige Staaten. 2008 erklärte der Kosovo seine Unabhängigkeit von Serbien.

5) Seit 01.05.2004: ohne Estland, Lettland und Litauen (gehören zur EU)

Anmerkung: Aufgrund des neuen Staatsangehörigkeitsgesetzes erhalten viele Kinder ausländischer Eltern bei der Geburt die deutsche Staatsangehörigkeit sowie eine zweite, nichtdeutsche.

Quelle: Ordnungsamt (Ausländer- und Staatsangehörigkeitswesen)

Einbürgerungen 2008

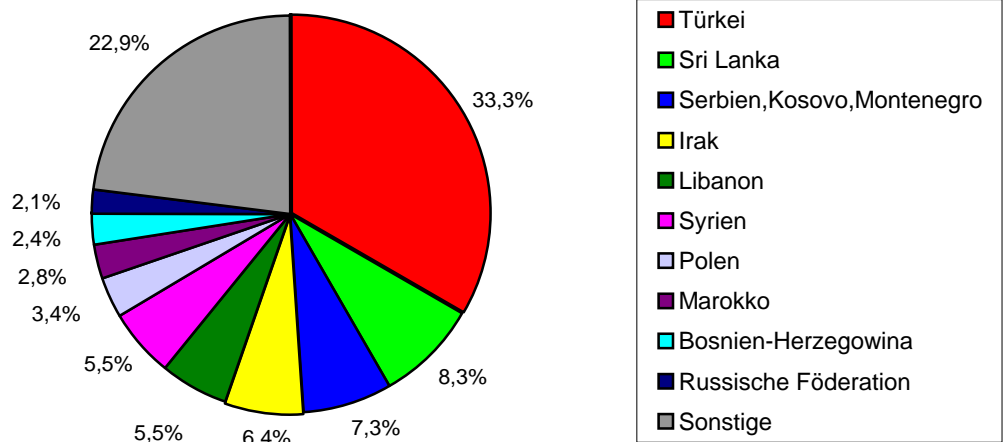

Inhaltsverzeichnis

<i>Teil 2 - Stadtteile</i>	<i>Seite</i>
2.01 Natürliche Bevölkerungs- und Wanderungsbewegungen (Tabelle / Abbildungen)	28
2.02 Geburten nach der Staatsangehörigkeit - absolut (Tabelle)	29
2.03 Geburten nach der Staatsangehörigkeit - in vH (Tabelle)	29
2.04 Geburten nach der Staatsangehörigkeit - in vH (Abbildung)	30
2.05 Migrantenanteil bei den Neugeborenen (Abbildung)	30
2.06 Geburten seit 2005 (Tabelle)	31
2.07 Sterbefälle seit 2005 (Tabelle)	31
2.08 Geburten nach Geschlecht (Abbildung)	32
2.09 Geburten auf 1.000 Einwohner (Abbildung)	32
2.10 Sterbefälle nach Geschlecht (Abbildung)	33
2.11 Sterbefälle auf 1.000 Einwohner (Abbildung)	33
2.12 Zuzüge seit 2005 (Tabelle)	34
2.13 Fortzüge seit 2005 (Tabelle)	34
2.14 Zuzüge nach Staatsangehörigkeit (Abbildung)	35
2.15 Zuzüge auf 1.000 Einwohner (Abbildung)	35
2.16 Fortzüge nach Staatsangehörigkeit (Abbildung)	36
2.17 Fortzüge auf 1.000 Einwohner (Abbildung)	36
2.18 Innerstädtische Zuzüge seit 2005 (Tabelle)	37
2.19 Innerstädtische Fortzüge seit 2005 (Tabelle)	37
2.20 Innerstädtische Zuzüge nach Staatsangehörigkeit (Abbildung)	38
2.21 Innerstädtische Zuzüge auf 1.000 Einwohner (Abbildung)	38
2.22 Innerstädtische Fortzüge nach Staatsangehörigkeit (Abbildung)	39
2.23 Innerstädtische Fortzüge auf 1.000 Einwohner (Abbildung)	39
2.24 Umzüge im Stadtgebiet (Tabelle / Abbildung)	40
2.25 Zuzüge von Ausländern nach ihrer Nationalität (Tabellen)	41

Grenzen der Stadtteile

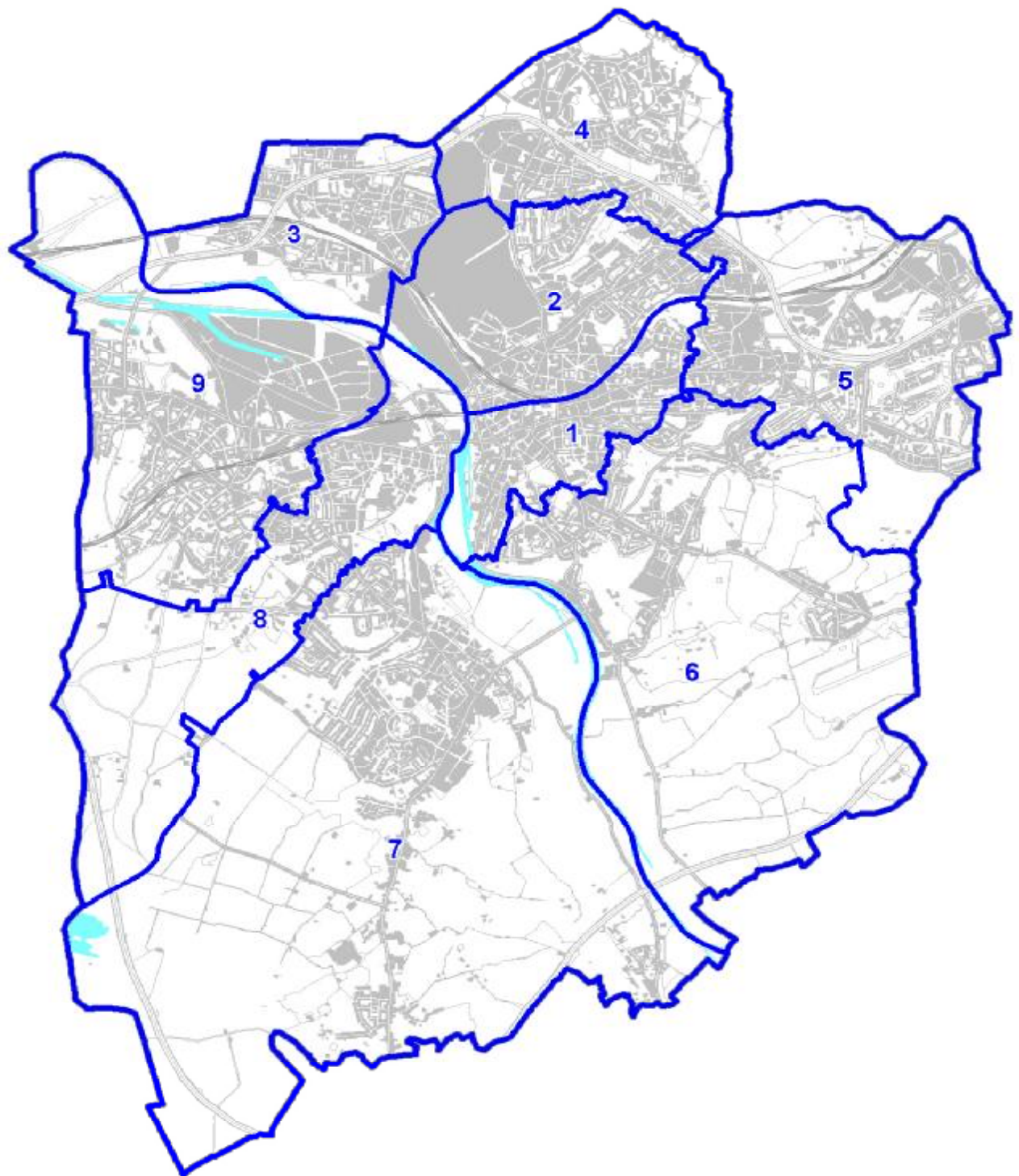

2.01 Natürliche Bevölkerungs- und Wanderungsbewegungen in den Stadtteilen 2008

Stadtteil	Natürliche Entwicklung			Außenwanderung			Umzüge im Stadtgebiet			Gesamt-saldo	Des-gleichen 2007	Des-gleichen 2006
	Geburten	Sterbefälle	Saldo	Zuzüge	Fortzüge	Saldo	Zuzüge	Fortzüge	Saldo			
1 Altstadt I	172	393	- 221	913	898	15	1 602	1 428	174	- 32	- 80	44
2 Altstadt II	203	317	- 114	1 168	1 038	130	1 981	1 959	22	38	- 54	18
3 Styrum	165	161	4	679	668	11	1 067	1 250	- 183	- 168	- 59	- 177
4 Dümpten	140	237	- 97	575	598	- 23	1 119	1 109	10	- 110	- 143	- 63
5 Heißen	155	213	- 58	661	624	37	1 040	1 060	- 20	- 41	- 102	- 27
6 Menden-Holthausen	82	211	- 129	524	600	- 76	645	581	64	- 141	136	- 36
7 Saarn	168	269	- 101	769	698	71	1 134	1 248	- 114	- 144	2	- 1
8 Broich	104	154	- 50	489	481	8	1 012	963	49	7	- 94	- 135
9 Speldorf	129	213	- 84	784	843	- 59	1 065	1 067	- 2	- 145	- 186	- 21
Gesamtstadt	1 318	2 168	- 850	6 562	6 448	114	10 665	10 665	0	- 736	- 580	- 398

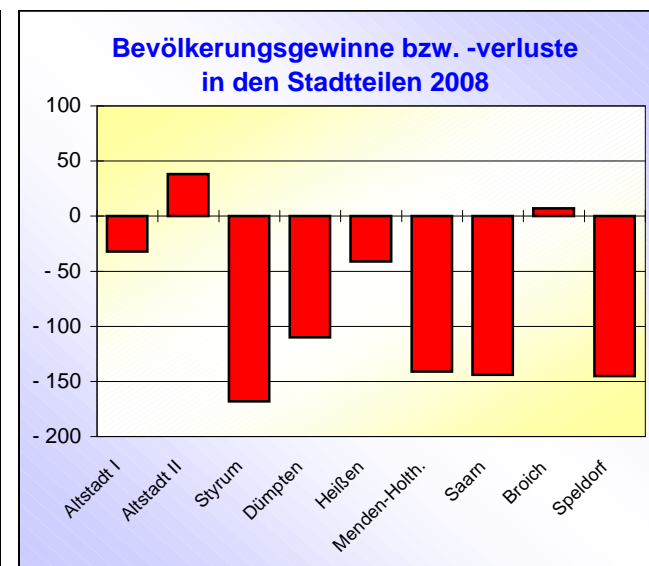
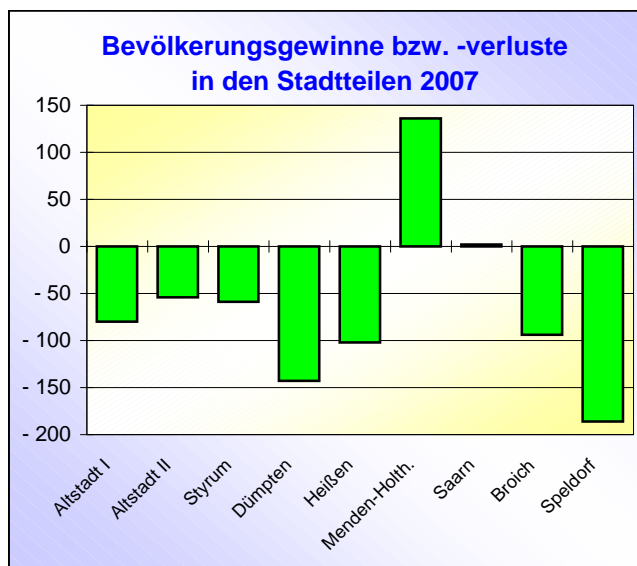
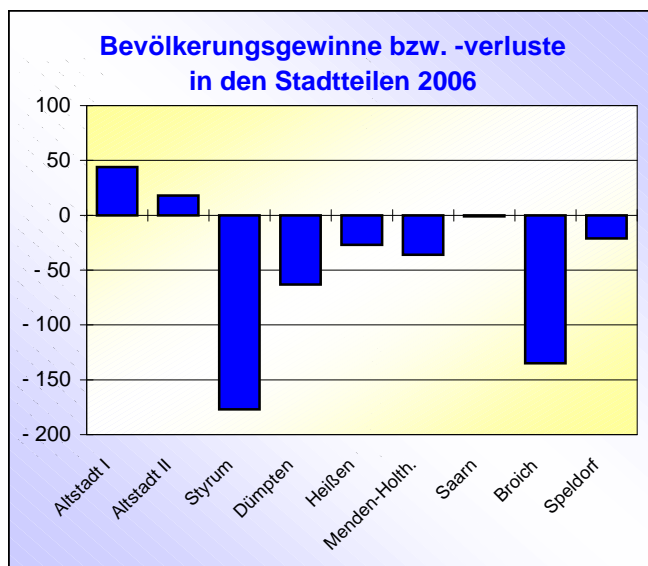

2.02 Geburten nach Staatsangehörigkeit und Stadtteilen 2008 - absolut

Stadtteil	Neu-geborene insgesamt	darunter				
		Deutsche ohne 2. Staatsang.	Deutsche mit zweiter Staatsang.	Deutsche insgesamt	Ausländer	Kinder mit Migrationshintergrund ¹
1 Altstadt I	172	95	46	141	31	77
2 Altstadt II	203	88	71	159	44	115
3 Styrum	165	71	60	131	34	94
4 Dümpten	140	74	42	116	24	66
5 Heißen	155	107	40	147	8	48
6 Menden-Holth.	82	67	15	82	0	15
7 Saarn	168	127	31	158	10	41
8 Broich	104	74	21	95	9	30
9 Speldorf	129	85	31	116	13	44
Mülheim insg.	1.318	788	357	1.145	173	530

1) Ausländer sowie Deutsche mit zweiter, nichtdeutscher Staatsangehörigkeit

2.03 Geburten nach Staatsangehörigkeit und Stadtteilen 2008 - in vH

Stadtteil	Neu-geborene insgesamt	darunter				
		Deutsche ohne 2. Staatsang.	Deutsche mit zweiter Staatsang.	Deutsche insgesamt	Ausländer	Kinder mit Migrationshintergrund ¹
1 Altstadt I	100	55,23	26,74	81,98	18,02	44,77
2 Altstadt II	100	43,35	34,98	78,33	21,67	56,65
3 Styrum	100	43,03	36,36	79,39	20,61	56,97
4 Dümpten	100	52,86	30,00	82,86	17,14	47,14
5 Heißen	100	69,03	25,81	94,84	5,16	30,97
6 Menden-Holth.	100	81,71	18,29	100,00	0,00	18,29
7 Saarn	100	75,60	18,45	94,05	5,95	24,40
8 Broich	100	71,15	20,19	91,35	8,65	28,85
9 Speldorf	100	65,89	24,03	89,92	10,08	34,11
Mülheim insg.	100	59,79	27,09	86,87	13,13	40,21

1) Ausländer sowie Deutsche mit zweiter, nichtdeutscher Staatsangehörigkeit

2.04 Geburten nach Staatsangehörigkeit und Stadtteilen 2008 - in vH

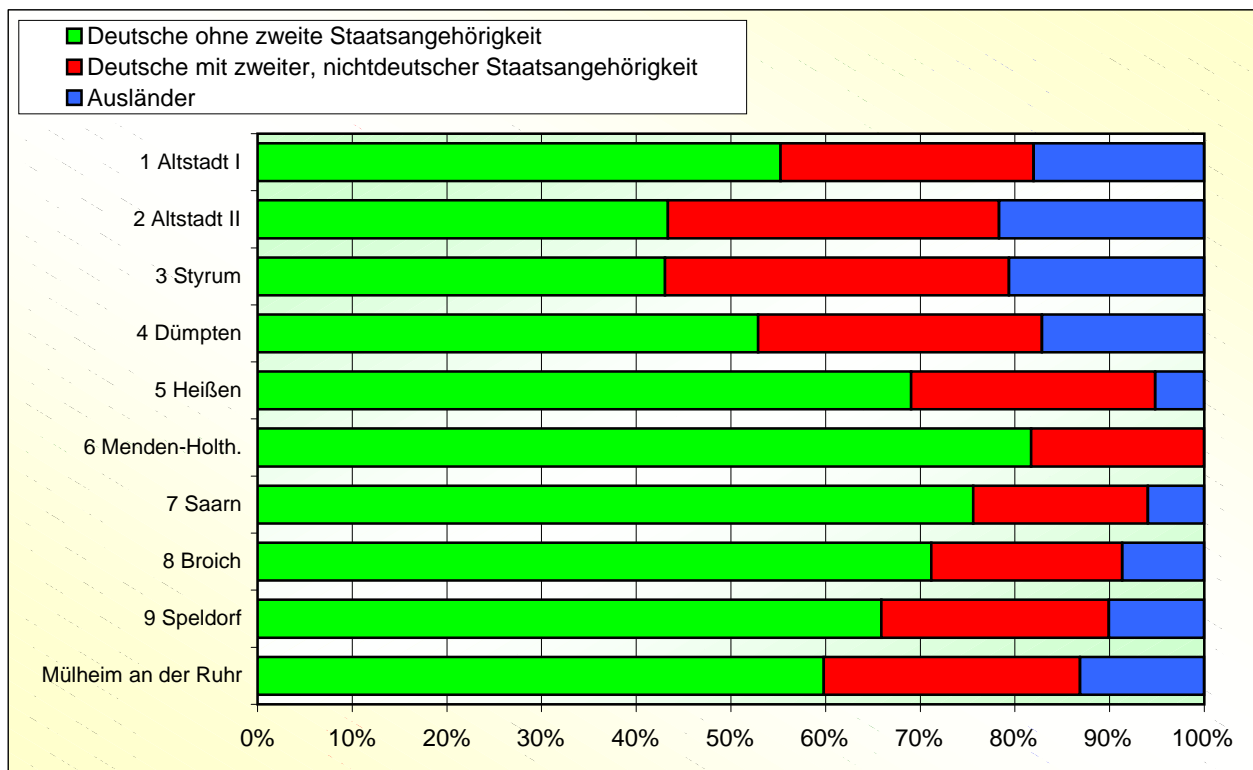

2.05 Migrantenanteil ¹ bei den Neugeborenen nach Stadtteilen 2008

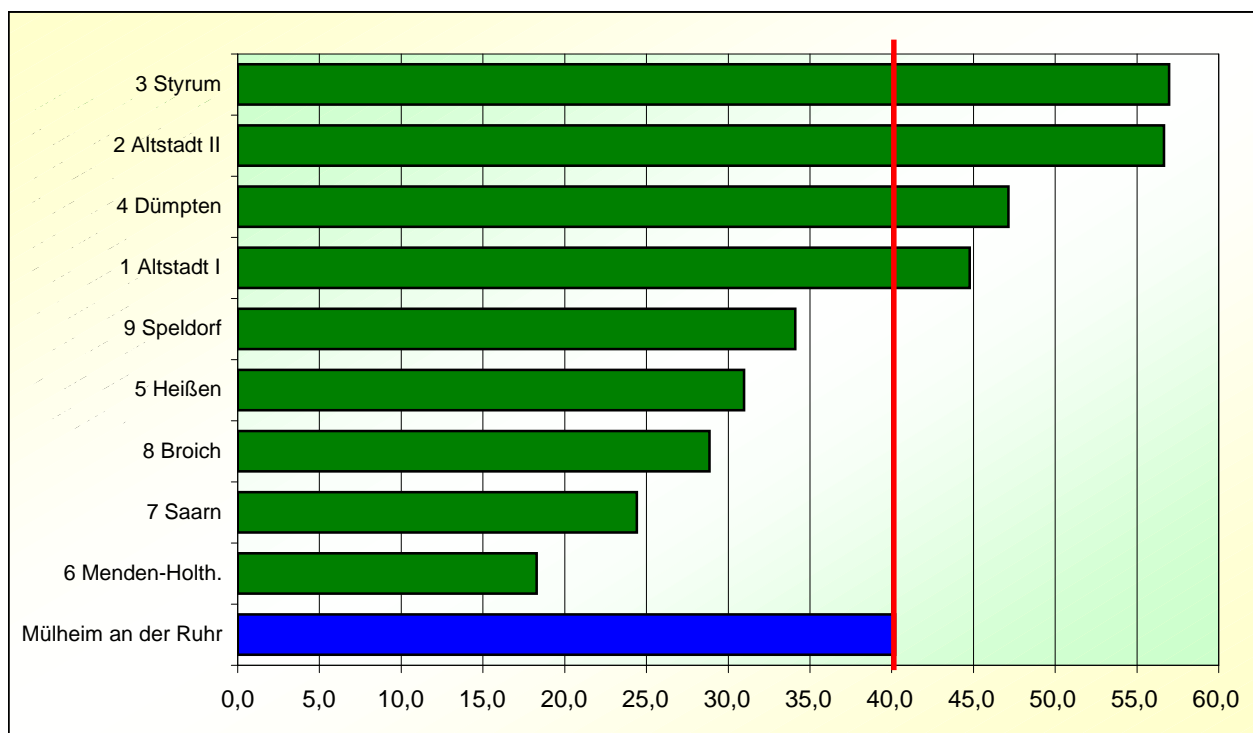

1) Ausländer sowie Deutsche mit zweiter, nichtdeutscher Staatsangehörigkeit

2.06 Geburten nach Stadtteilen seit 2005

Stadtteil	2005	2006	2007	2008
1 Altstadt I	149	137	162	172
2 Altstadt II	228	191	194	203
3 Styrum	144	146	130	165
4 Dümpten	122	137	121	140
5 Heißen	134	123	137	155
6 Menden-Holthausen	91	78	92	82
7 Saarn	165	155	177	168
8 Broich	73	74	82	104
9 Speldorf	147	120	116	129
Gesamtstadt	1.253	1.161	1.211	1.318

2.07 Sterbefälle nach Stadtteilen seit 2005

Stadtteil	2005	2006	2007	2008
1 Altstadt I	377	337	328	393
2 Altstadt II	309	306	270	317
3 Styrum	150	144	155	161
4 Dümpten	225	246	220	237
5 Heißen	223	211	196	213
6 Menden-Holthausen	226	217	190	211
7 Saarn	263	247	247	269
8 Broich	139	148	175	154
9 Speldorf	214	222	260	213
Gesamtstadt	2.126	2.078	2.041	2.168

2.08 Geburten nach Geschlecht und Stadtteilen 2008

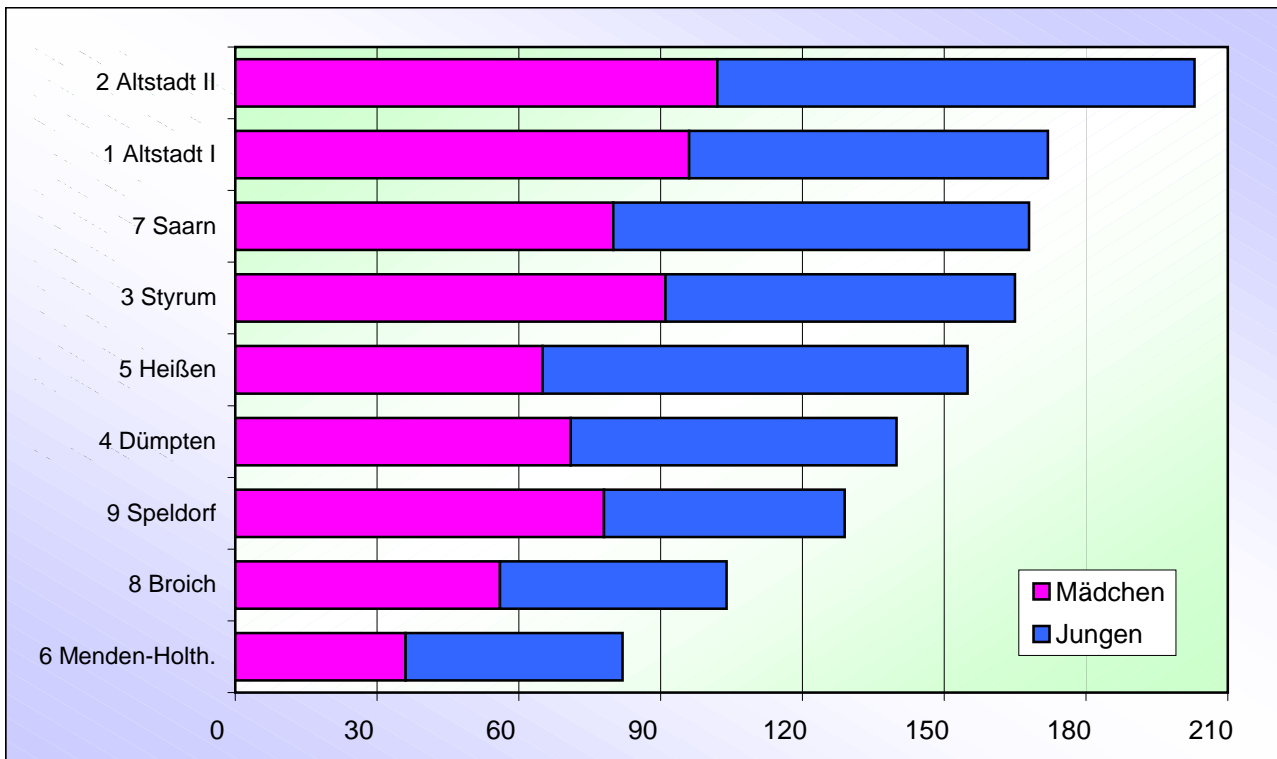

2.09 Geburten auf 1.000 Einwohner nach Stadtteilen 2008

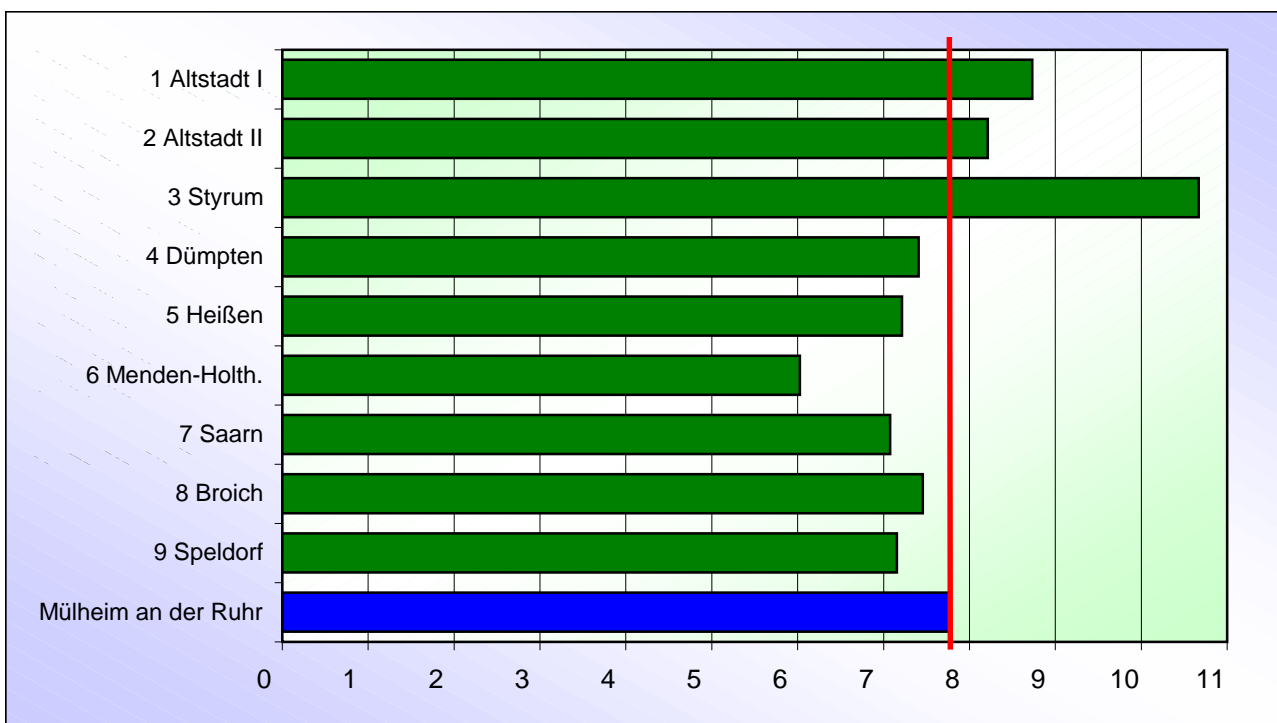

2.10 Sterbefälle nach Geschlecht und Stadtteilen 2008

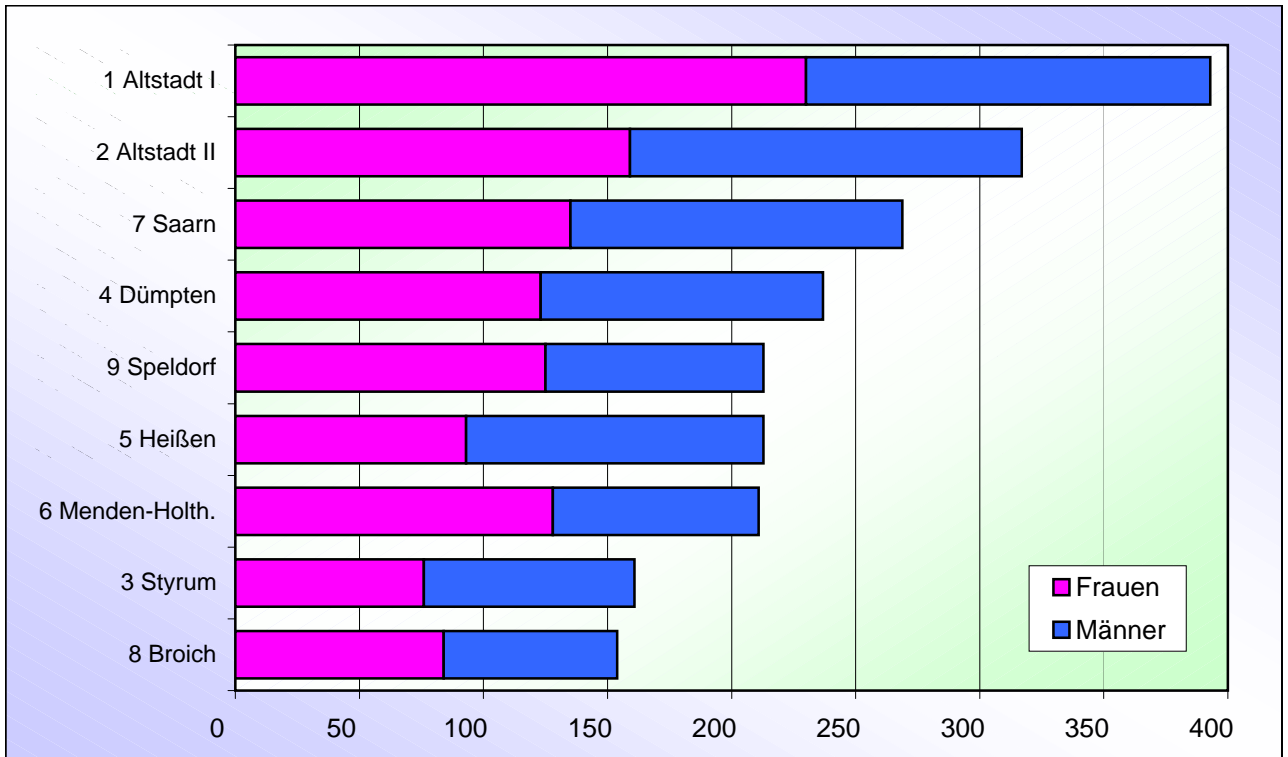

2.11 Sterbefälle auf 1.000 Einwohner nach Stadtteilen 2008

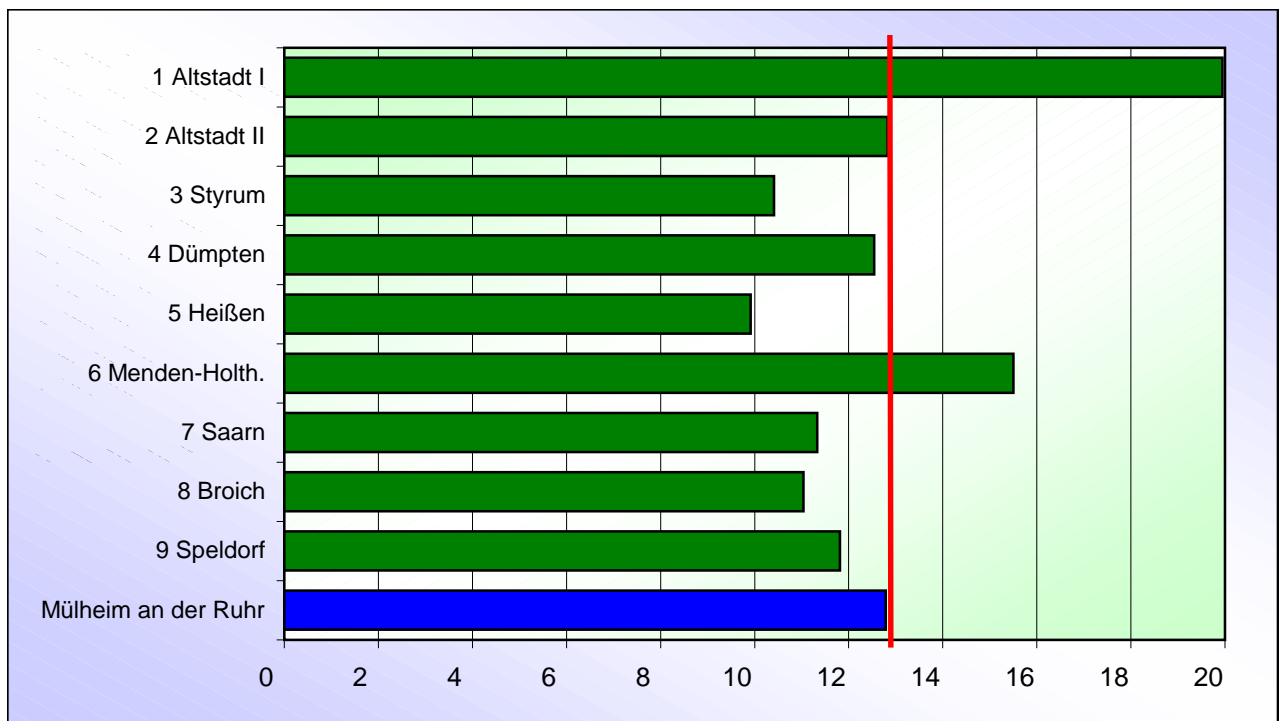

2.12 Zuzüge in die Stadtteile seit 2005

Stadtteil	2005	2006	2007	2008
1 Altstadt I	795	901	945	913
2 Altstadt II	846	994	1.012	1.168
3 Styrum	655	607	693	679
4 Dümpten	560	611	610	575
5 Heißen	751	722	642	661
6 Menden-Holthausen	466	534	538	524
7 Saarn	731	656	739	769
8 Broich	478	464	496	489
9 Speldorf	846	808	734	784
Gesamtstadt	6.128	6.297	6.409	6.562

2.13 Fortzüge aus den Stadtteilen seit 2005

Stadtteil	2005	2006	2007	2008
1 Altstadt I	828	746	818	898
2 Altstadt II	838	896	975	1.038
3 Styrum	611	660	699	668
4 Dümpten	537	576	610	598
5 Heißen	515	598	634	624
6 Menden-Holthausen	348	445	472	600
7 Saarn	605	652	704	698
8 Broich	417	482	511	481
9 Speldorf	676	723	736	843
Gesamtstadt	5.375	5.778	6.159	6.448

2.14 Zuzüge nach Staatsangehörigkeit und Stadtteilen 2008

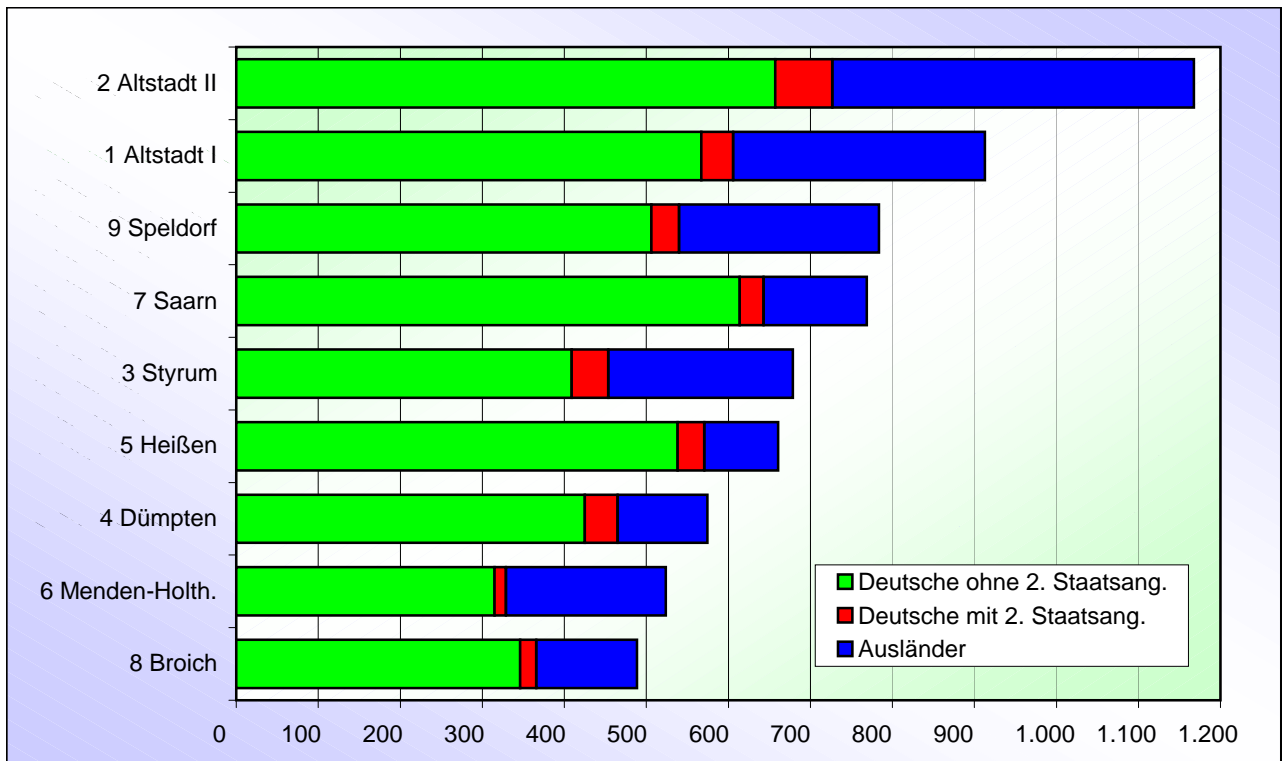

2.15 Zuzüge auf 1.000 Einwohner nach Stadtteilen 2008

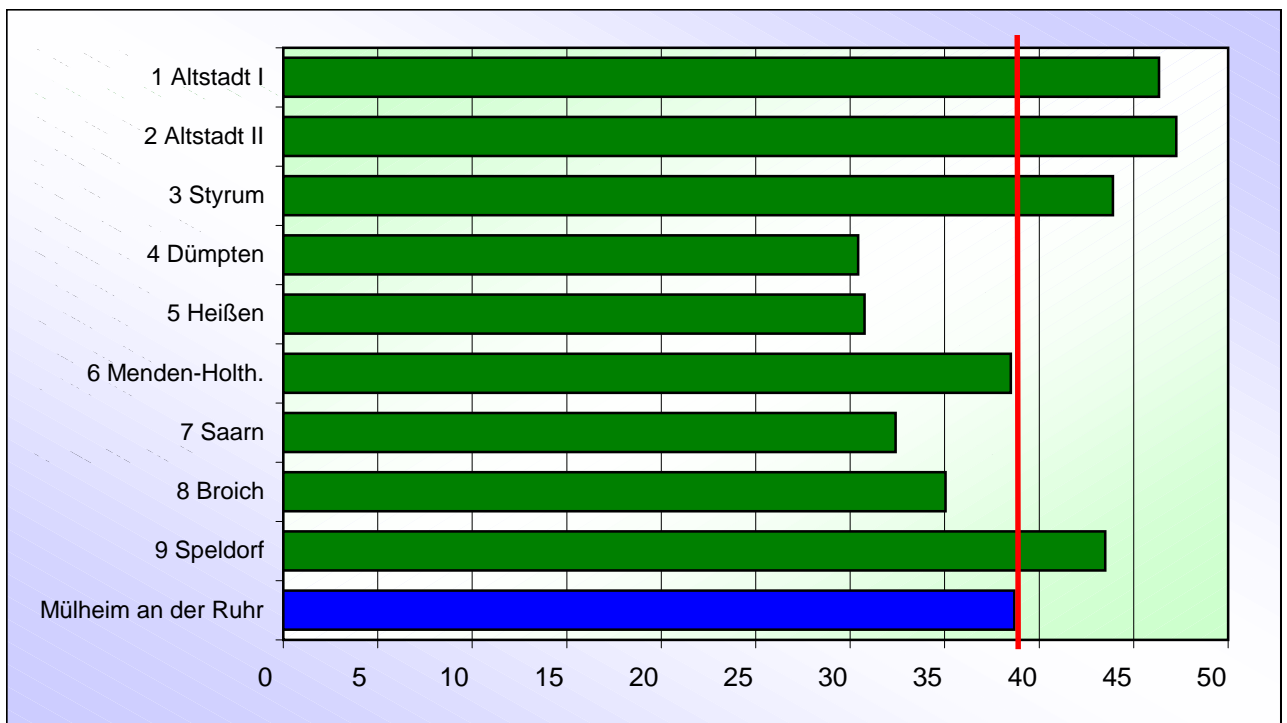

2.16 Fortzüge nach Staatsangehörigkeit und Stadtteilen 2008

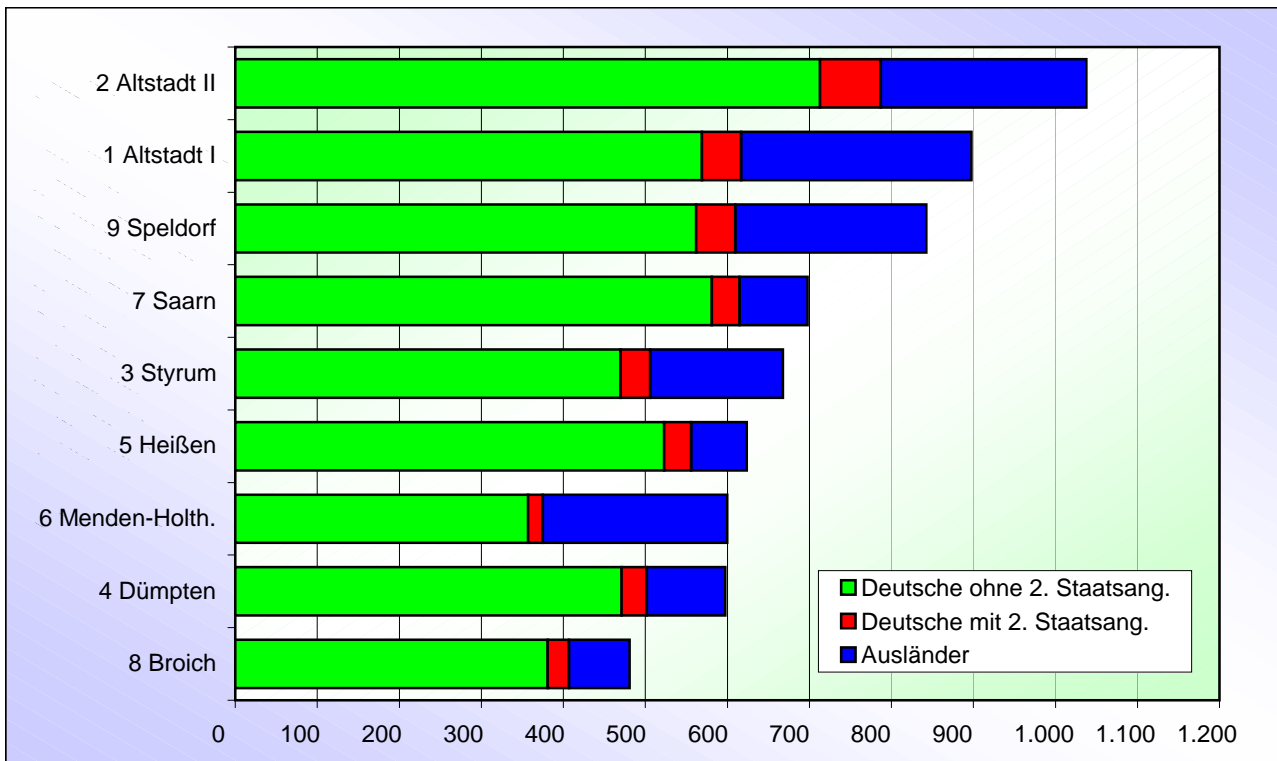

2.17 Fortzüge auf 1.000 Einwohner nach Stadtteilen 2008

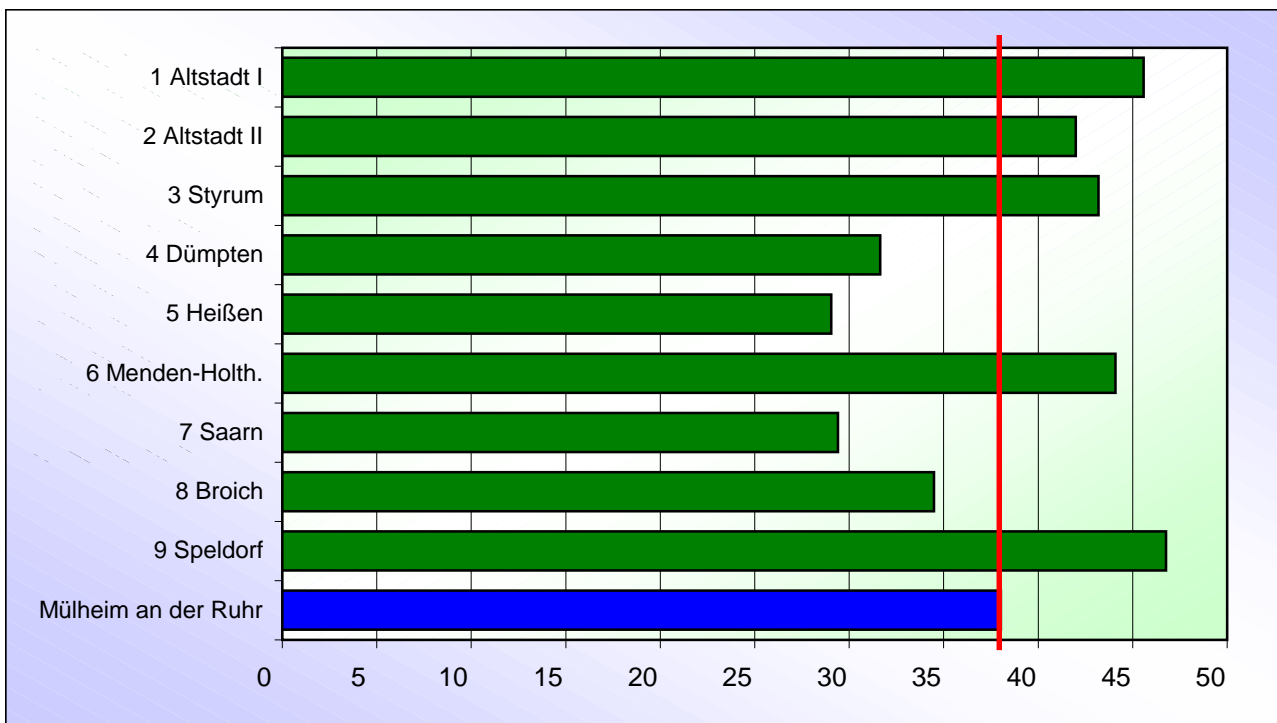

2.18 Innerstädtische Zuzüge nach Stadtteilen seit 2005

Stadtteil	2005	2006	2007	2008
1 Altstadt I	1.889	1.604	1.525	1.602
2 Altstadt II	2.197	2.004	1.891	1.981
3 Styrum	1.223	1.015	1.156	1.067
4 Dümpten	1.246	1.206	1.062	1.119
5 Heißen	1.220	1.094	1.057	1.040
6 Menden-Holthausen	835	721	746	645
7 Saarn	1.333	1.250	1.263	1.134
8 Broich	1.059	965	1.025	1.012
9 Speldorf	1.173	1.032	1.023	1.065
Gesamtstadt	12.175	10.891	10.748	10.665

2.19 Innerstädtische Fortzüge nach Stadtteilen seit 2005

Stadtteil	2005	2006	2007	2008
1 Altstadt I	1.696	1.515	1.566	1.428
2 Altstadt II	2.307	1.969	1.906	1.959
3 Styrum	1.351	1.141	1.184	1.250
4 Dümpten	1.348	1.195	1.106	1.109
5 Heißen	1.278	1.157	1.108	1.060
6 Menden-Holthausen	734	707	578	581
7 Saarn	1.211	1.163	1.226	1.248
8 Broich	1.006	1.008	1.011	963
9 Speldorf	1.244	1.036	1.063	1.067
Gesamtstadt	12.175	10.891	10.748	10.665

2.20 Innerstädtische Zuzüge nach Staatsangehörigkeit und Stadtteilen 2008

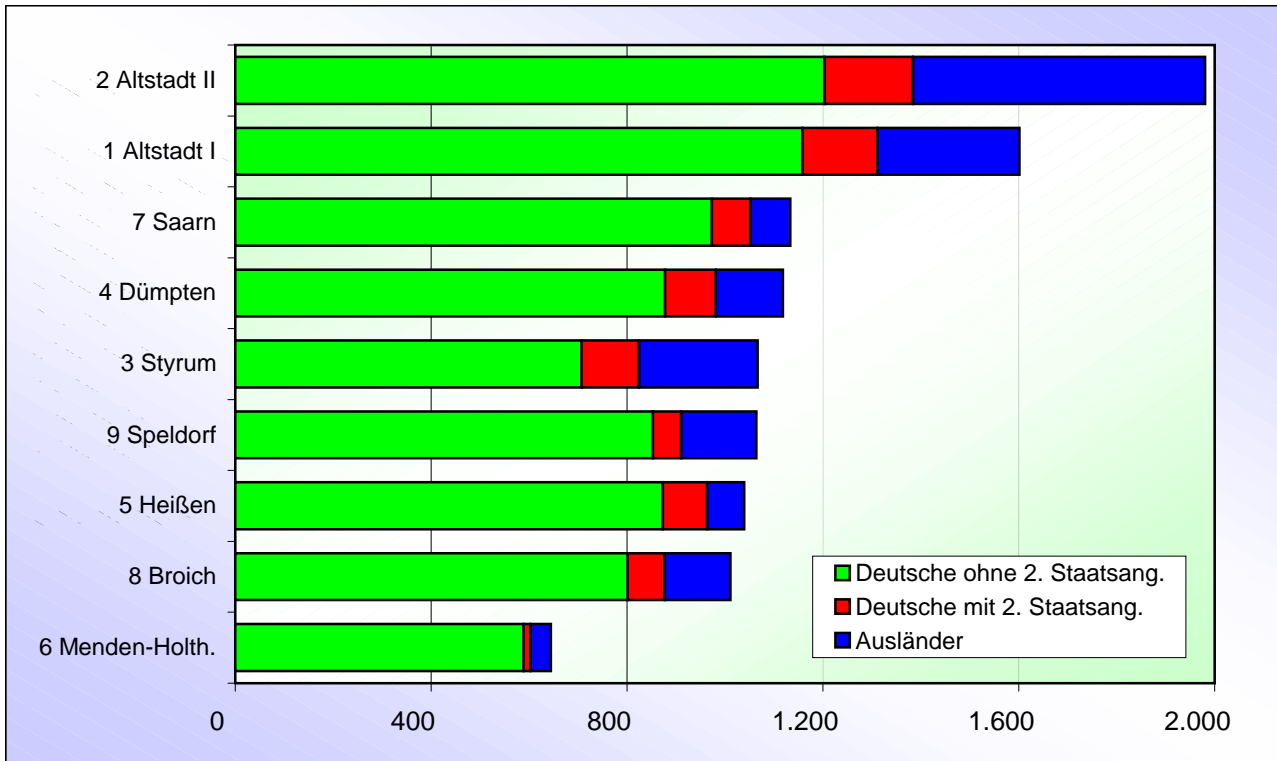

2.21 Innerstädtische Zuzüge auf 1.000 Einwohner nach Stadtteilen 2008

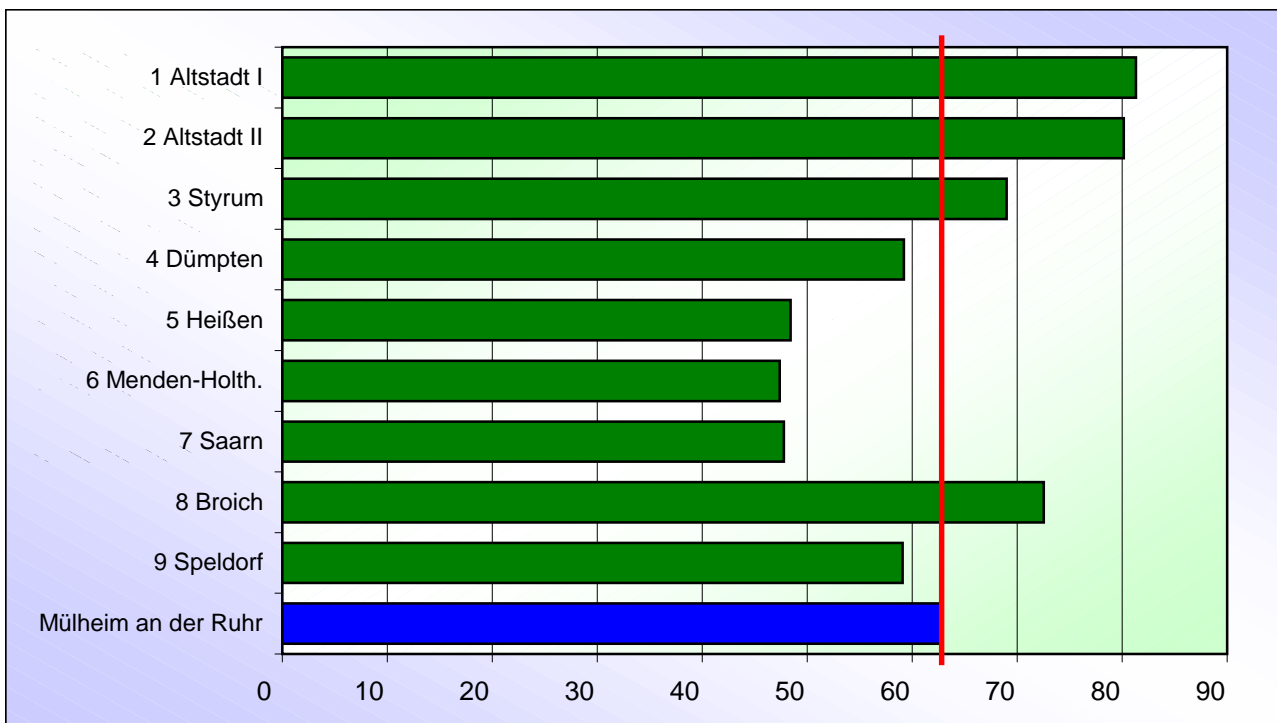

2.22 Innerstädtische Fortzüge nach Staatsangehörigkeit und Stadtteilen 2008

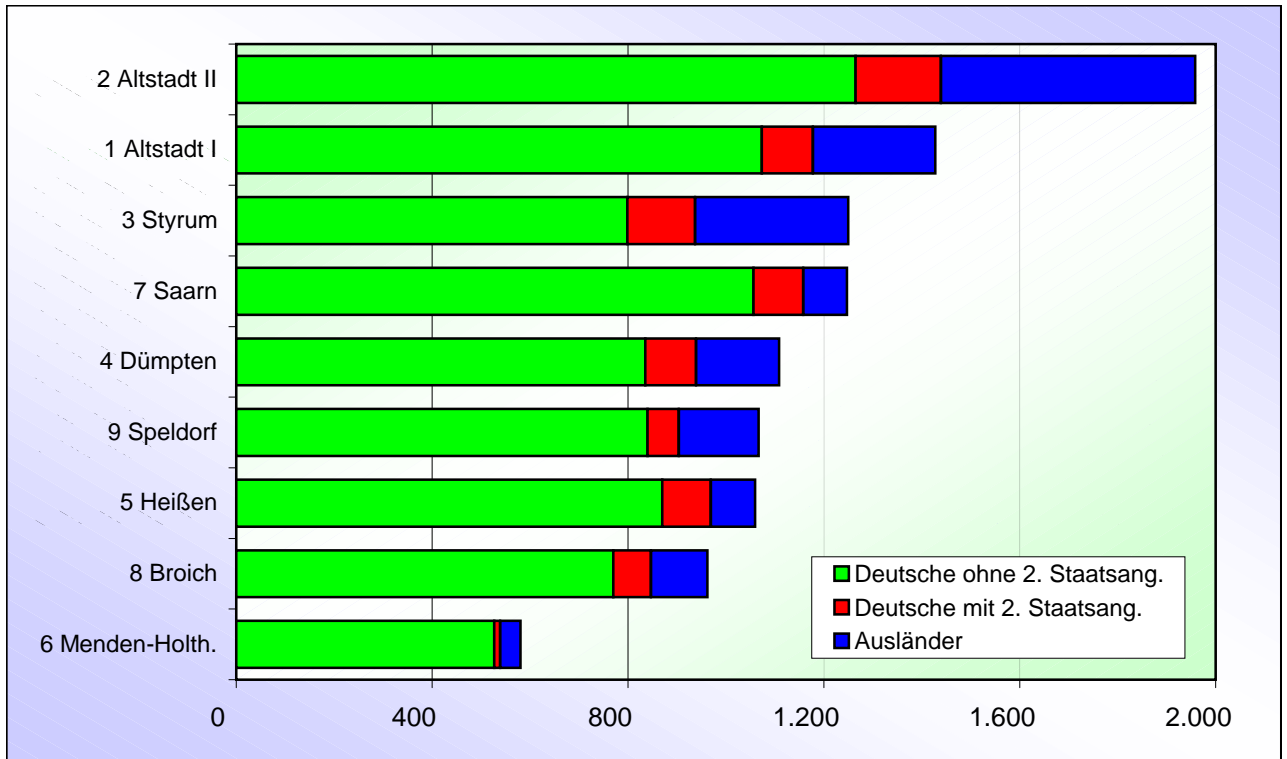

2.23 Innerstädtische Fortzüge auf 1.000 Einwohner nach Stadtteilen 2008

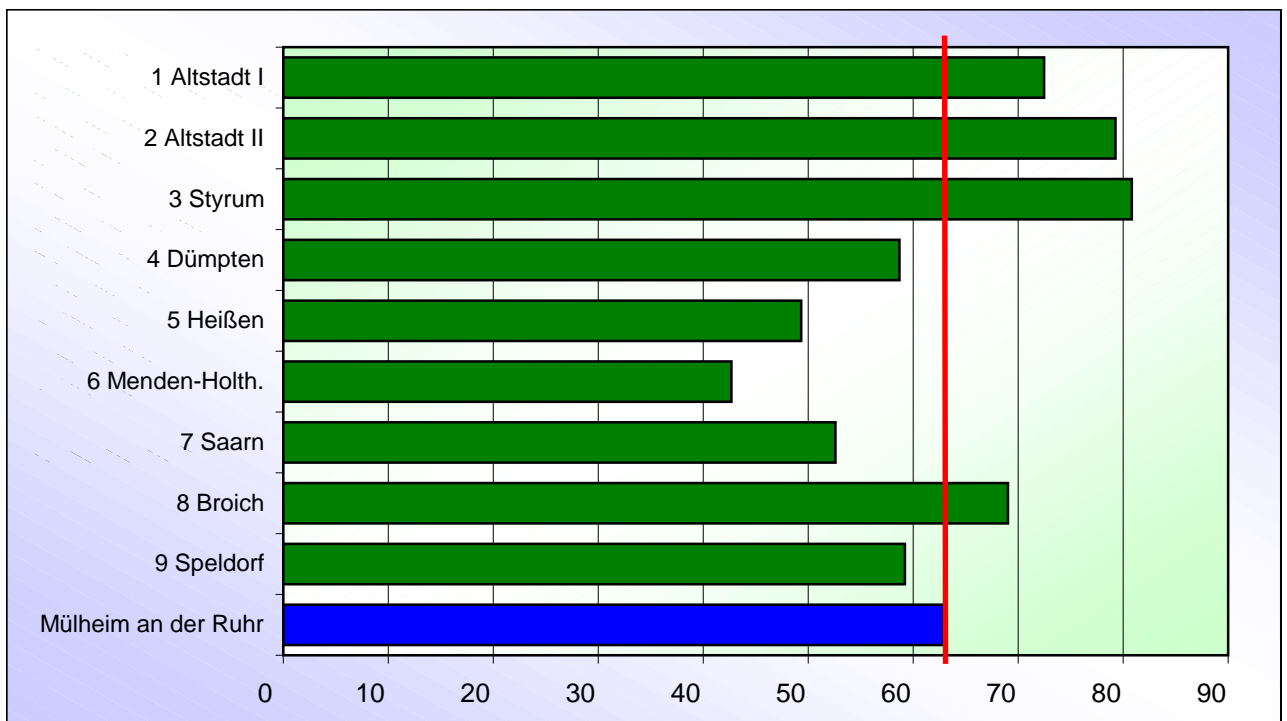

2.24 Umzüge im Stadtgebiet 2008

nach Stadtteil von Stadtteil		nach Stadtteil									Fortzüge insgesamt	Desgl. 2007	Desgl. 2006
		Altstadt I	Altstadt II	Styrum	Dümpten	Heißen	Menden- Holth.	Saarn	Broich	Speldorf			
1	Altstadt I	536	278	54	70	89	156	84	93	68	1 428	1 566	1 515
2	Altstadt II	340	804	121	232	130	70	75	92	95	1 959	1 906	1 969
3	Styrum	108	169	677	103	38	24	40	46	45	1 250	1 184	1 141
4	Dümpten	85	242	70	472	79	19	32	36	74	1 109	1 106	1 195
5	Heißen	128	154	27	62	509	66	42	38	34	1 060	1 108	1 157
6	Menden-Holthausen	116	62	17	28	59	167	72	27	33	581	578	707
7	Saarn	89	83	31	49	58	74	581	174	109	1 248	1 226	1 163
8	Broich	101	94	28	46	31	28	103	357	175	963	1 011	1 008
9	Speldorf	99	95	42	57	47	41	105	149	432	1 067	1 063	1 036
Zuzüge insgesamt		1 602	1 981	1 067	1 119	1 040	645	1 134	1 012	1 065	10 665	X	X
Desgl. 2007		1 525	1 891	1 156	1 062	1 057	746	1 263	1 025	1 023	X	10 748	X
Desgl. 2006		1 604	2 004	1 015	1 206	1 094	721	1 250	965	1 032	X	X	10 891

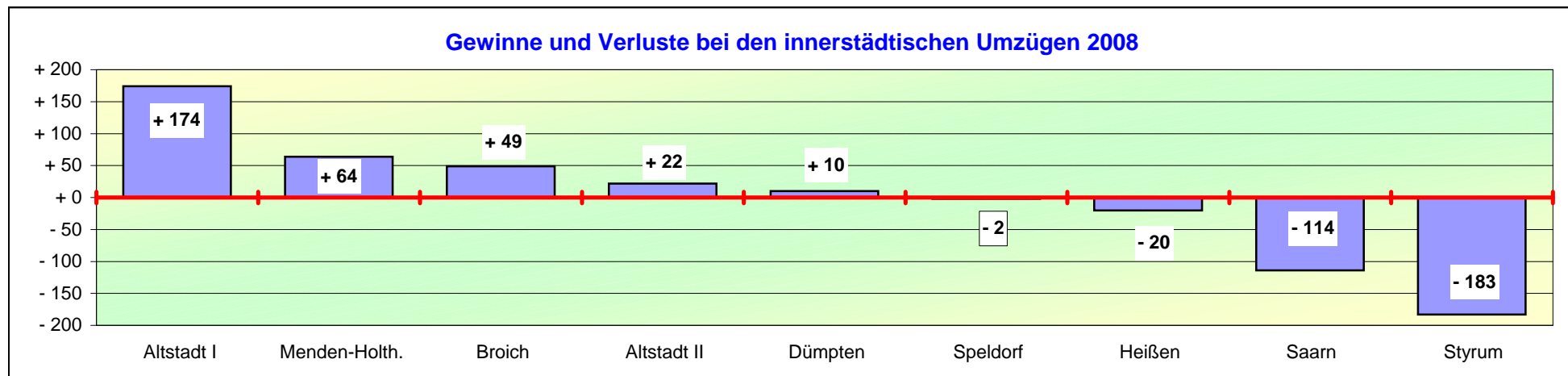

2.25 Zuzüge von Ausländern (nach ihrer Nationalität) in die Stadtteile 2008

Stadtteil 1 • Altstadt I		
Nationalität	abs.	vH
1. Kroatien	50	16,29
2. China, Volksrepublik	37	12,05
3. Serbien, Kosovo, Montenegro	21	6,84
3. Türkei	21	6,84
5. Irak	17	5,54
6. Polen	15	4,89
7. Italien	10	3,26
8. Griechenland	8	2,61
9. Bosnien-Herzegowina	7	2,28
9. Ghana	7	2,28
Zusammen	193	62,87
Sonstige	114	37,13
Insgesamt	307	100

Stadtteil 2 • Altstadt II		
Nationalität	abs.	vH
1. China, Volksrepublik	76	17,23
2. Türkei	51	11,56
3. Polen	27	6,12
4. Serbien, Kosovo, Montenegro	25	5,67
5. Irak	23	5,22
6. Bulgarien	21	4,76
7. Marokko	16	3,63
7. Slowakische Republik	16	3,63
9. Rumänien	13	2,95
9. Sri Lanka	13	2,95
Zusammen	281	63,72
Sonstige	160	36,28
Insgesamt	441	100

Stadtteil 3 • Styrum		
Nationalität	abs.	vH
1. Türkei	51	22,67
2. Serbien, Kosovo, Montenegro	45	20,00
3. Irak	25	11,11
4. Polen	18	8,00
5. Marokko	11	4,89
6. Kroatien	8	3,56
6. Rumänien	8	3,56
8. Makedonien	7	3,11
9. China, Volksrepublik	5	2,22
Zusammen	178	79,11
Sonstige	47	20,89
Insgesamt	225	100

Stadtteil 4 • Dümpten		
Nationalität	abs.	vH
1. Türkei	18	16,36
2. Polen	10	9,09
2. Serbien, Kosovo, Montenegro	10	9,09
4. Weißrussland	7	6,36
5. Bosnien-Herzegowina	5	4,55
5. Marokko	5	4,55
5. Österreich	5	4,55
8. China, Volksrepublik	4	3,64
8. Ghana	4	3,64
8. USA	4	3,64
Zusammen	72	65,45
Sonstige	38	34,55
Insgesamt	110	100

Stadtteil 5 • Heißen		
Nationalität	abs.	vH
1. Polen	13	14,44
2. Italien	8	8,89
3. Türkei	7	7,78
4. Griechenland	6	6,67
5. Bosnien-Herzegowina	3	3,33
5. China, Volksrepublik	3	3,33
5. Marokko	3	3,33
5. Serbien, Kosovo, Montenegro	3	3,33
5. Ukraine	3	3,33
Zusammen	49	54,44
Sonstige	41	45,56
Insgesamt	90	100

Stadtteil 6 • Menden-Holthausen		
Nationalität	abs.	vH
1. Afghanistan	120	61,54
2. China, Volksrepublik	12	6,15
3. Ungarn	9	4,62
4. Polen	7	3,59
5. Indien	6	3,08
5. Spanien	6	3,08
7. Russische Föderation	5	2,56
8. Kanada	4	2,05
Zusammen	169	86,67
Sonstige	26	13,33
Insgesamt	195	100

2.25 Zuzüge von Ausländern (nach ihrer Nationalität) in die Stadtteile 2008

Stadtteil 7 • Saarn		
Nationalität	abs.	vH
1. Irak	13	10,32
2. Polen	13	10,32
3. Griechenland	12	9,52
4. Russische Föderation	11	8,73
5. Indien	7	5,56
5. Serbien, Kosovo, Montenegro	7	5,56
5. Türkei	7	5,56
8. Österreich	5	3,97
9. Ukraine	4	3,17
Zusammen	79	62,70
Sonstige	47	37,30
Insgesamt	126	100

Stadtteil 8 • Broich		
Nationalität	abs.	vH
1. Türkei	24	19,51
2. Polen	17	13,82
3. Serbien, Kosovo, Montenegro	9	7,32
4. Marokko	8	6,50
5. China, Volksrepublik	7	5,69
6. Ghana	5	4,07
6. Pakistan	5	4,07
6. Rumänien	5	4,07
Zusammen	80	65,04
Sonstige	43	34,96
Insgesamt	123	100

Stadtteil 9 • Speldorf		
Nationalität	abs.	vH
1. China, Volksrepublik	24	9,84
2. Türkei	18	7,38
3. Indonesien	16	6,56
3. Polen	16	6,56
5. Russische Föderation	15	6,15
5. Serbien, Kosovo, Montenegro	15	6,15
7. Indien	14	5,74
8. Iran	8	3,28
Zusammen	126	51,64
Sonstige	118	48,36
Insgesamt	244	100

Mülheim an der Ruhr insgesamt		
Nationalität	abs.	vH
1. Türkei	200	10,75
2. China, Volksrepublik	170	9,13
3. Polen	136	7,31
4. Serbien, Kosovo, Montenegro	135	7,25
5. Afghanistan	123	6,61
6. Irak	86	4,62
7. Kroatien	69	3,71
8. Marokko	58	3,12
9. Russische Föderation	52	2,79
10. Griechenland	40	2,15
Zusammen	1.069	57,44
Sonstige	792	42,56
Insgesamt	1.861	100

Anmerkung:

Aus "Serbien und Montenegro" wurden 2006 zwei unabhängige Staaten.

Im Jahr 2008 erklärte der Kosovo seine Unabhängigkeit von Serbien.

Es gibt Einwohner, die im Einwohnermelderegister weiterhin unter ihrer bisherigen Staatsbezeichnung geführt werden.

Darum wurden in diesen Tabellen unter "Serbien, Kosovo, Montenegro" die Einwohner aus allen drei Staaten zusammengefasst!

Inhaltsverzeichnis

<i>Teil 3 - Statistische Bezirke</i>	<i>Seite</i>
3.01 Natürliche Bevölkerungs- und Wanderungsbewegungen (Tabelle)	46
3.02 Bevölkerungsgewinne bzw. -verluste (Abbildung)	47
3.03 Geburten seit 2005 (Tabelle)	48
3.04 Geburten nach Geschlecht (Abbildung)	49
3.05 Geburten auf 1.000 Einwohner (Abbildung)	50
3.06 Geburten nach der Staatsangehörigkeit - in vH (Abbildung)	51
3.07 Migrantenanteil bei den Neugeborenen (Abbildung)	52
3.08 Sterbefälle seit 2005 (Tabelle)	53
3.09 Sterbefälle nach Geschlecht (Abbildung)	54
3.10 Sterbefälle auf 1.000 Einwohner (Abbildung)	55
3.11 Zuzüge seit 2005 (Tabelle)	56
3.12 Zuzüge nach Staatsangehörigkeit (Abbildung)	57
3.13 Zuzüge auf 1.000 Einwohner (Abbildung)	58
3.14 Fortzüge seit 2005 (Tabelle)	59
3.15 Fortzüge nach Staatsangehörigkeit (Abbildung)	60
3.16 Fortzüge auf 1.000 Einwohner (Abbildung)	61
3.17 Innerstädtische Zuzüge seit 2005 (Tabelle)	62
3.18 Innerstädtische Zuzüge nach Staatsangehörigkeit (Abbildung)	63
3.19 Innerstädtische Zuzüge auf 1.000 Einwohner (Abbildung)	64
3.20 Innerstädtische Fortzüge seit 2005 (Tabelle)	65
3.21 Innerstädtische Fortzüge nach Staatsangehörigkeit (Abbildung)	66
3.22 Innerstädtische Fortzüge auf 1.000 Einwohner (Abbildung)	67

Grenzen der Statistischen Bezirke

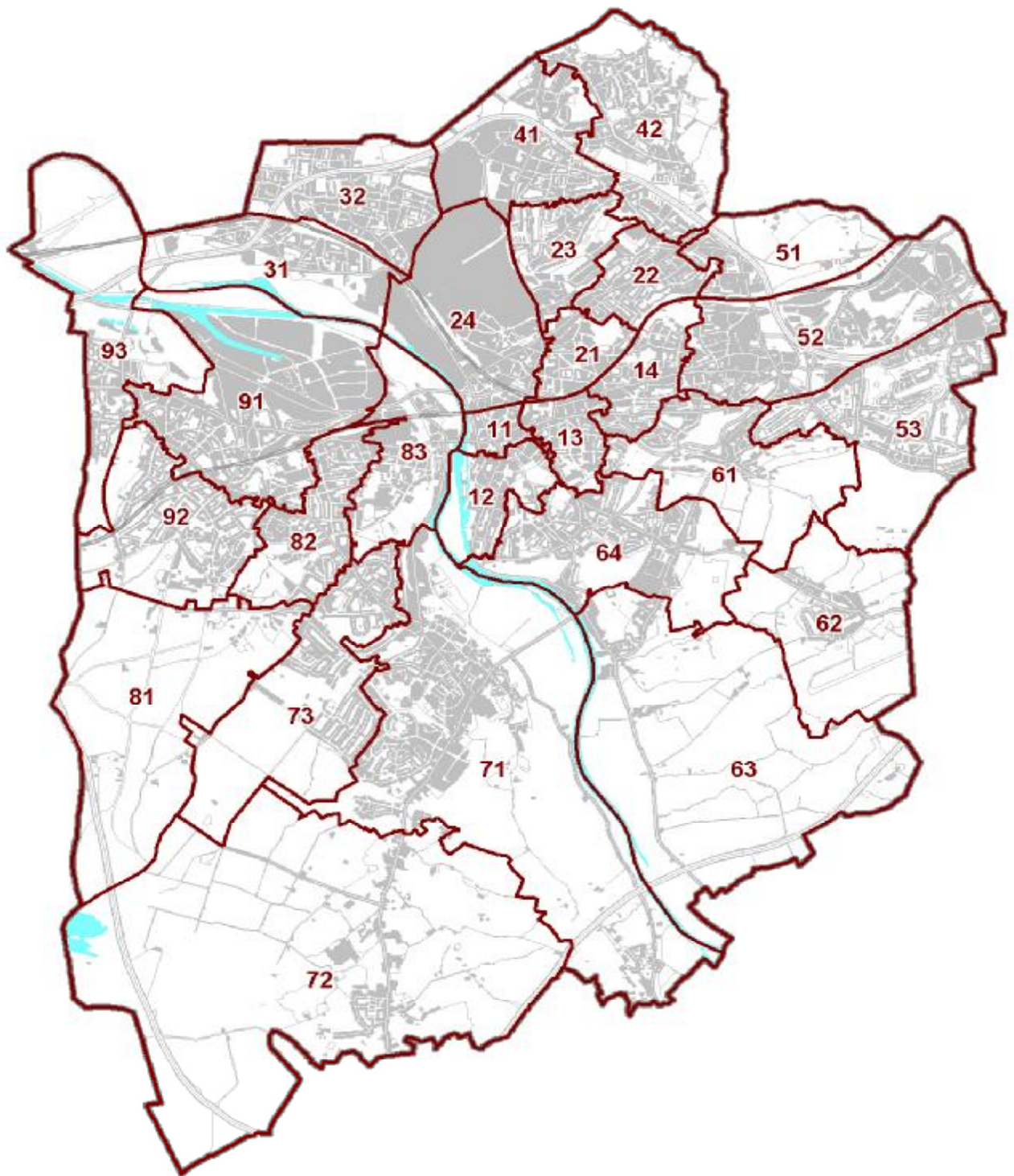

3.01 Natürliche Bevölkerungs- und Wanderungsbewegungen in den Statistischen Bezirken 2008

Statistischer Bezirk	Natürliche Entwicklung			Außenwanderung			Umzüge im Stadtgebiet			Gesamt-saldo	Des-gleichen 2007	Des-gleichen 2006
	Geburten	Sterbefälle	Saldo	Zuzüge	Fortzüge	Saldo	Zuzüge	Fortzüge	Saldo			
11 Altstadt I - Stadtmitte	35	36	- 1	227	211	16	251	245	6	21	- 41	40
12 Altstadt I - Südwest	46	90	- 44	226	232	- 6	403	381	22	- 28	- 60	30
13 Altstadt I - Südost	48	120	- 72	283	253	30	547	429	118	76	16	- 32
14 Altstadt I - Nordost	43	147	- 104	177	202	- 25	401	373	28	- 101	5	6
21 Altstadt II - Südost	53	61	- 8	300	261	39	549	479	70	101	8	157
22 Altstadt II - Nordost	53	65	- 12	231	199	32	452	407	45	65	- 83	- 65
23 Altstadt II - Nord	30	77	- 47	162	203	- 41	357	386	- 29	- 117	43	- 41
24 Altstadt II - Südwest	67	114	- 47	475	375	100	623	687	- 64	- 11	- 22	- 33
31 Styrum - Süd	52	34	18	211	184	27	269	382	- 113	- 68	- 2	- 59
32 Styrum - Nord	113	127	- 14	468	484	- 16	798	868	- 70	- 100	- 57	- 118
41 Dümpten - West	64	125	- 61	278	299	- 21	560	460	100	18	- 87	- 50
42 Dümpten - Ost	76	112	- 36	297	299	- 2	559	649	- 90	- 128	- 56	- 13
51 Heißen - Nord	12	18	- 6	62	45	17	77	64	13	24	23	- 5
52 Heißen - Mitte	82	91	- 9	283	246	37	498	565	- 67	- 39	5	65
53 Heißen - Süd	61	104	- 43	316	333	- 17	465	431	34	- 26	- 130	- 87
61 Holthausen - Nord	20	37	- 17	129	140	- 11	192	168	24	- 4	10	- 67
62 Holthausen - Südost	7	41	- 34	29	38	- 9	47	33	14	- 29	- 17	- 20
63 Menden und Ickten	5	38	- 33	33	34	- 1	67	45	22	- 12	31	77
64 Holthausen - West	50	95	- 45	333	388	- 55	339	335	4	- 96	112	- 26
71 Saarn - Mitte und Mintard	100	118	- 18	444	412	32	702	862	- 160	- 146	- 11	110
72 Saarn - Süd mit Selbeck	16	80	- 64	141	122	19	144	105	39	- 6	70	- 22
73 Saarn - West	52	71	- 19	184	164	20	288	281	7	8	- 57	- 89
81 Broicher Waldgebiet	67	108	- 41	298	299	- 1	658	584	74	32	- 60	- 103
82 Broich - West												
83 Broich - Ost	37	46	- 9	191	182	9	354	379	- 25	- 25	- 34	- 32
91 Speldorf - Nordost	76	112	- 36	391	429	- 38	712	721	- 9	- 83	- 62	- 49
92 Speldorf - Süd	37	84	- 47	210	215	- 5	249	270	- 21	- 73	- 97	43
93 Speldorf - Nordwest	16	17	- 1	183	199	- 16	104	76	28	11	- 27	- 15
Gesamtstadt	1 318	2 168	- 850	6 562	6 448	114	10 665	10 665	0	- 736	- 580	- 398

3.02 Bevölkerungsgewinne bzw. -verluste in den Statistischen Bezirken 2008

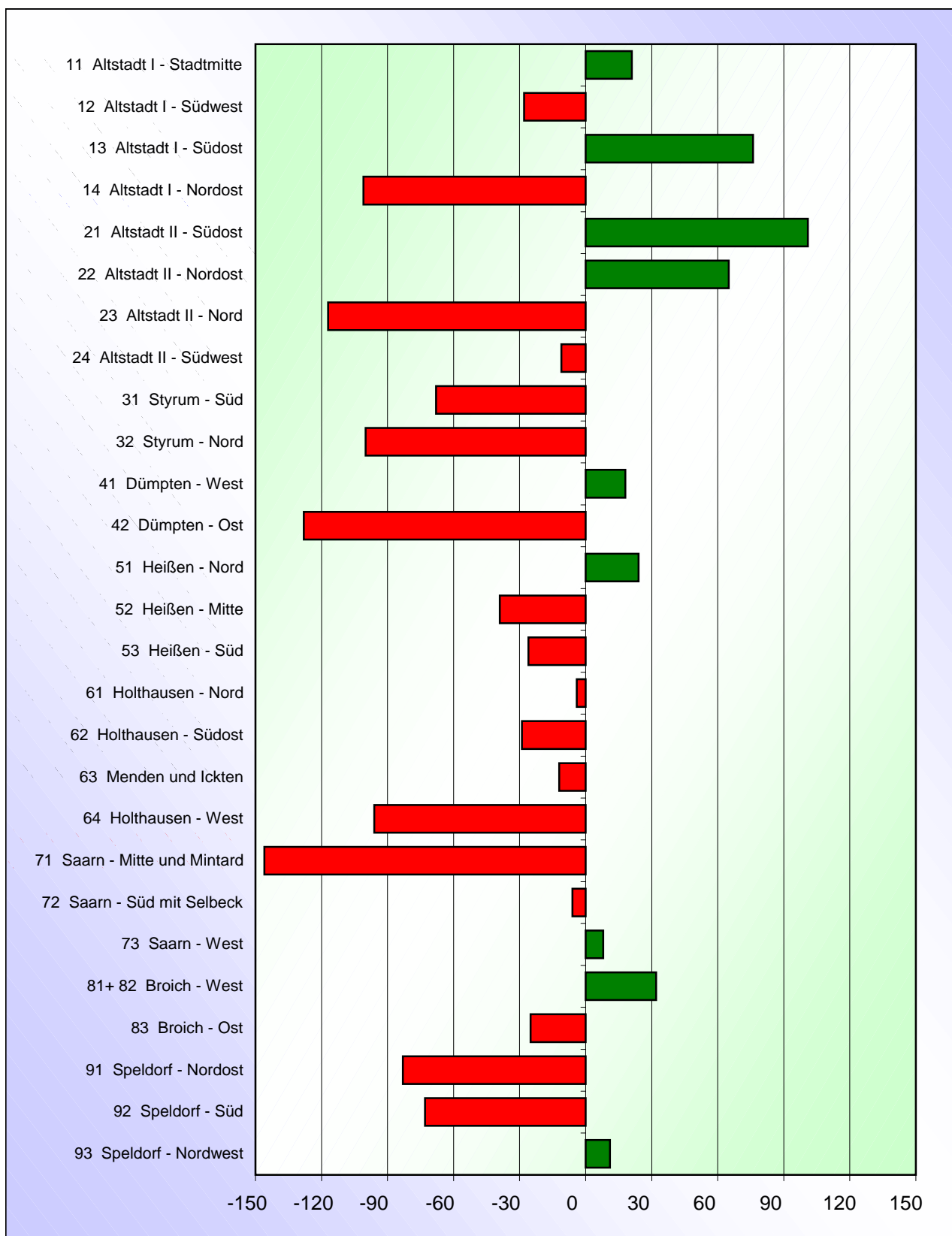

3.03 Geburten nach Statistischen Bezirken seit 2005

Statistischer Bezirk	2005	2006	2007	2008
11 Altstadt I - Stadtmitte	21	25	25	35
12 Altstadt I - Südwest	43	33	40	46
13 Altstadt I - Südost	45	39	55	48
14 Altstadt I - Nordost	40	40	42	43
21 Altstadt II - Südost	58	43	54	53
22 Altstadt II - Nordost	49	50	35	53
23 Altstadt II - Nord	35	34	36	30
24 Altstadt II - Südwest	86	64	69	67
31 Styrum - Süd	49	47	39	52
32 Styrum - Nord	95	99	91	113
41 Dümpten - West	57	48	40	64
42 Dümpten - Ost	65	89	81	76
51 Heißen - Nord	8	7	16	12
52 Heißen - Mitte	74	66	71	82
53 Heißen - Süd	52	50	50	61
61 Holthausen - Nord	20	19	26	20
62 Holthausen - Südost	8	12	7	7
63 Menden und Ickten	11	9	10	5
64 Holthausen - West	52	38	49	50
71 Saarn - Mitte und Mintard	106	106	121	100
72 Saarn - Süd mit Selbeck	18	17	16	16
73 Saarn - West	41	32	40	52
81 Broicher Waldgebiet	43	45	50	67
82 Broich - West				
83 Broich - Ost	30	29	32	37
91 Speldorf - Nordost	86	80	66	76
92 Speldorf - Süd	47	33	34	37
93 Speldorf - Nordwest	14	7	16	16
Gesamtstadt	1.253	1.161	1.211	1.318

Aufgrund zu geringer Fallzahlen im Statistischen Bezirk 81 wurde dieser mit dem Statistischen Bezirk 82 zusammengefasst!

3.04 Geburten nach Geschlecht und Statistischen Bezirken 2008

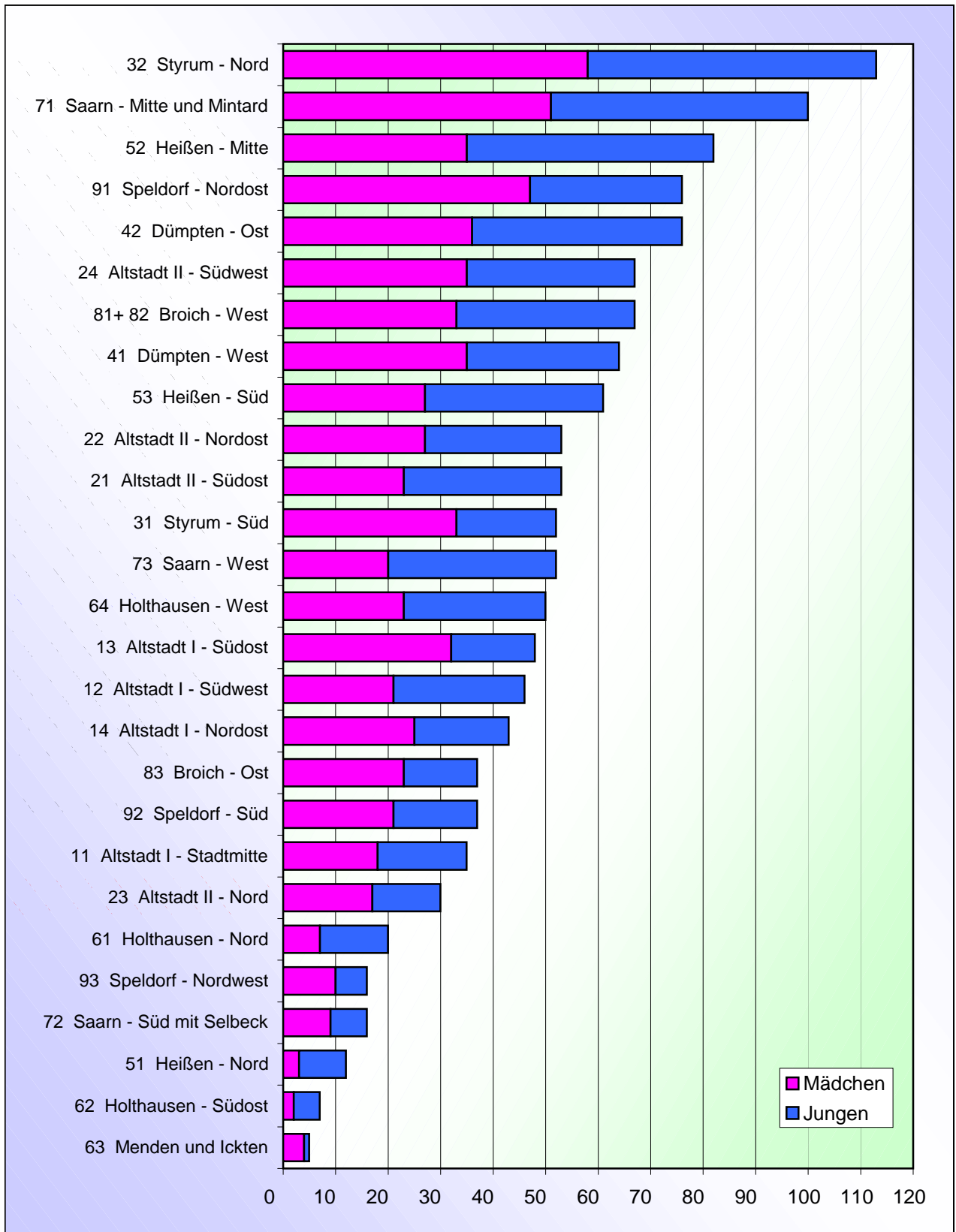

3.05 Geburten auf 1.000 Einwohner nach Statistischen Bezirken 2008

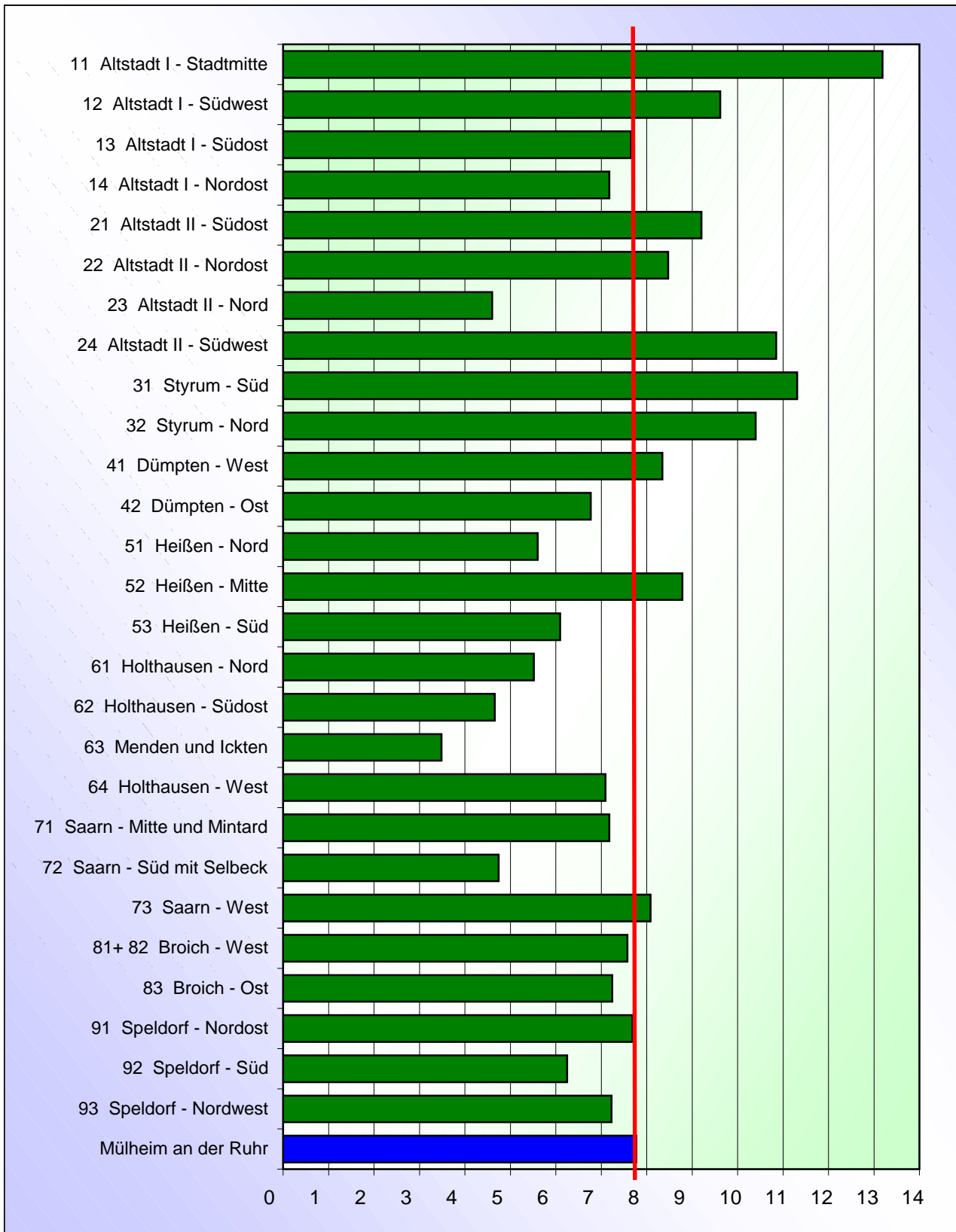

3.06 Geburten nach Staatsangehörigkeit und Statistischen Bezirken 2008 - in vH

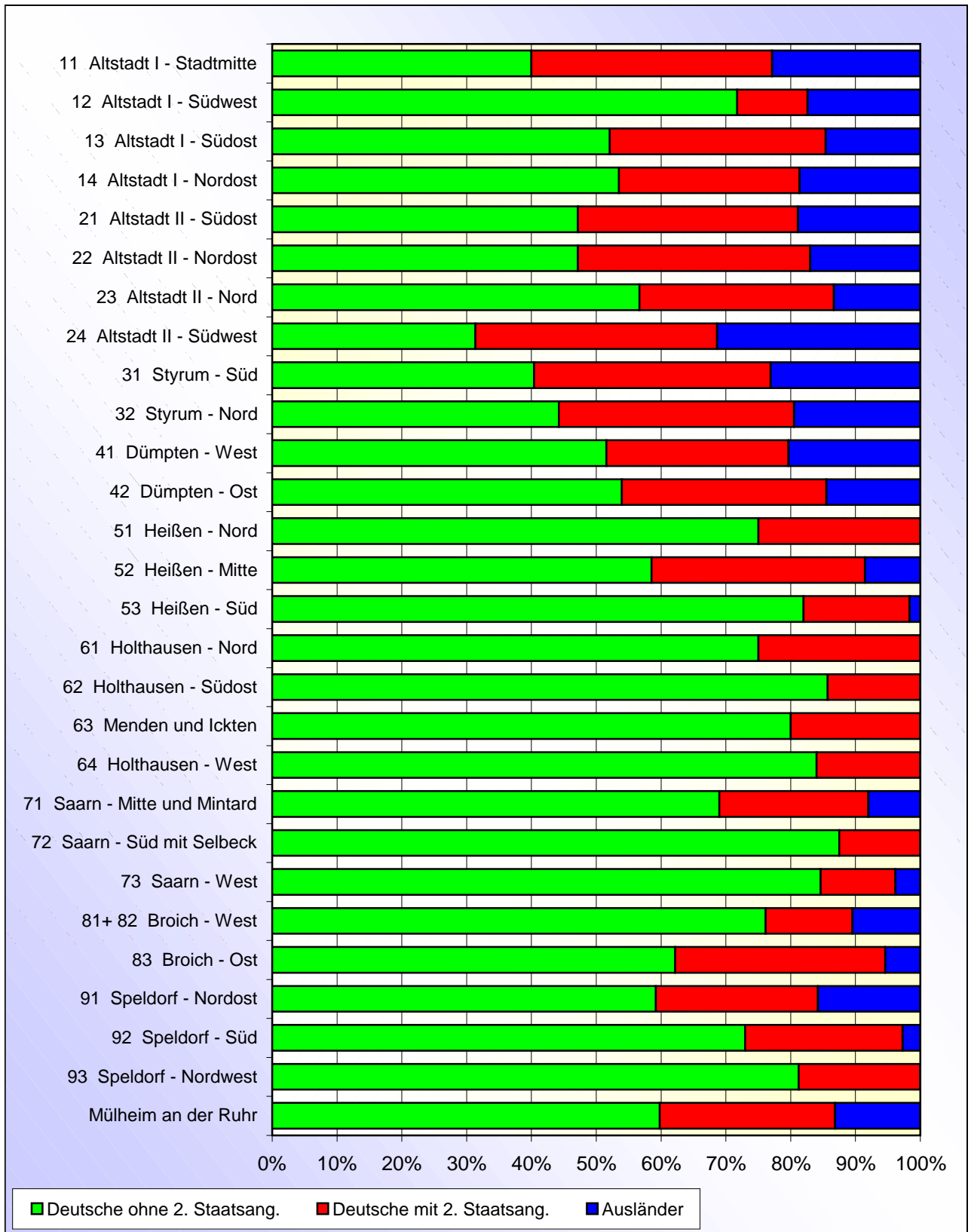

3.07 Migrantenanteil ¹ bei den Neugeborenen nach Statistischen Bezirken 2008

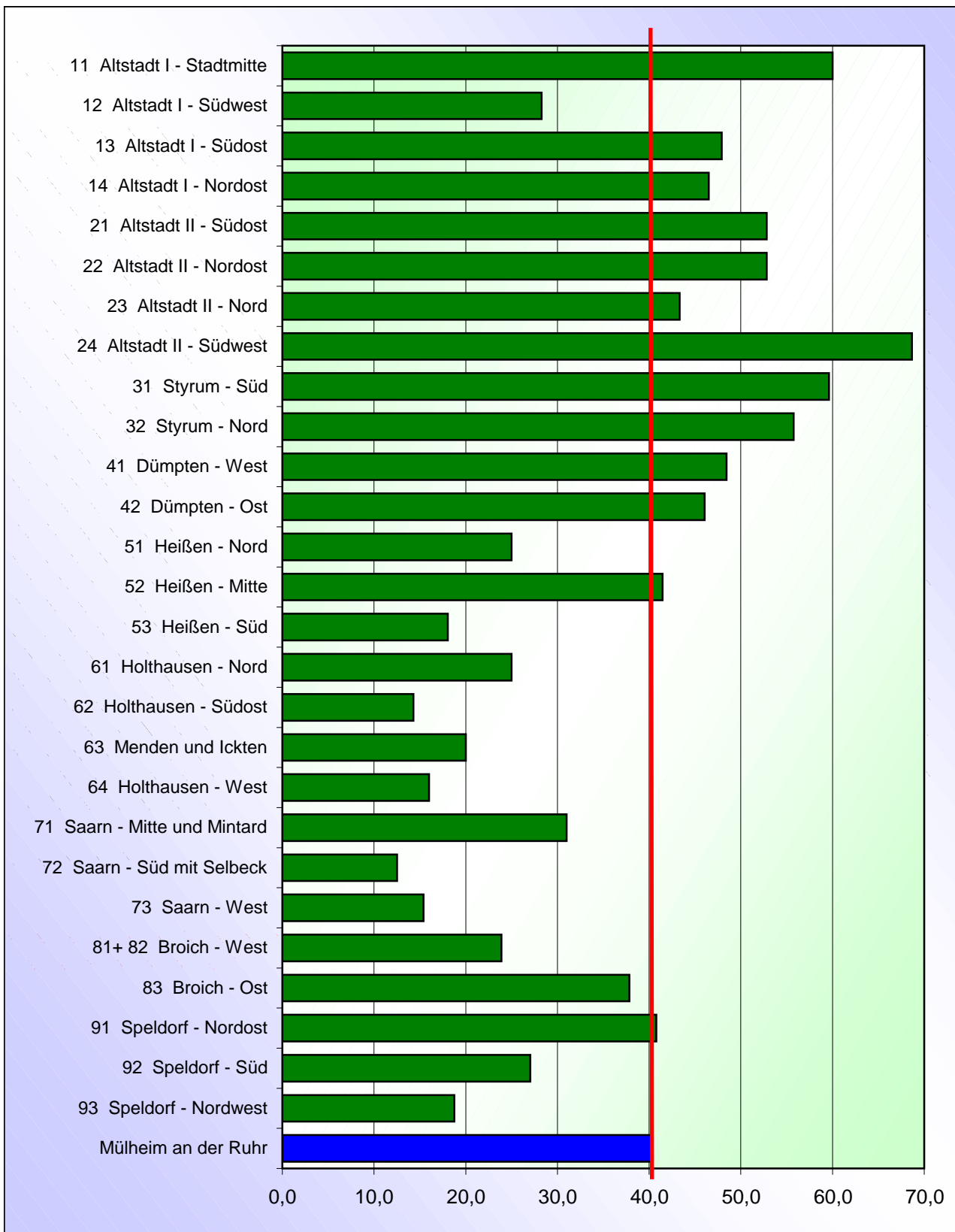

1) Ausländer sowie Deutsche mit zweiter, nichtdeutscher Staatsangehörigkeit

3.08 Sterbefälle nach Statistischen Bezirken seit 2005

Statistischer Bezirk	2005	2006	2007	2008
11 Altstadt I - Stadtmitte	27	23	25	36
12 Altstadt I - Südwest	87	83	73	90
13 Altstadt I - Südost	132	118	134	120
14 Altstadt I - Nordost	131	113	96	147
21 Altstadt II - Südost	61	74	43	61
22 Altstadt II - Nordost	61	74	64	65
23 Altstadt II - Nord	83	73	53	77
24 Altstadt II - Südwest	104	85	110	114
31 Styrum - Süd	31	39	35	34
32 Styrum - Nord	119	105	120	127
41 Dümpten - West	129	126	117	125
42 Dümpten - Ost	96	120	103	112
51 Heißen - Nord	17	23	15	18
52 Heißen - Mitte	86	82	86	91
53 Heißen - Süd	120	106	95	104
61 Holthausen - Nord	39	32	35	37
62 Holthausen - Südost	52	41	40	41
63 Menden und Ickten	38	40	25	38
64 Holthausen - West	97	104	90	95
71 Saarn - Mitte und Mintard	121	110	114	118
72 Saarn - Süd mit Selbeck	74	73	78	80
73 Saarn - West	68	64	55	71
81 Broicher Waldgebiet	101	107	122	108
82 Broich - West				
83 Broich - Ost	38	41	53	46
91 Speldorf - Nordost	113	127	137	112
92 Speldorf - Süd	87	71	102	84
93 Speldorf - Nordwest	14	24	21	17
Gesamtstadt	2.126	2.078	2.041	2.168

Aufgrund zu geringer Fallzahlen im Statistischen Bezirk 81 wurde dieser mit dem Statistischen Bezirk 82 zusammengefasst!

3.09 Sterbefälle nach Geschlecht und Statistischen Bezirken 2008

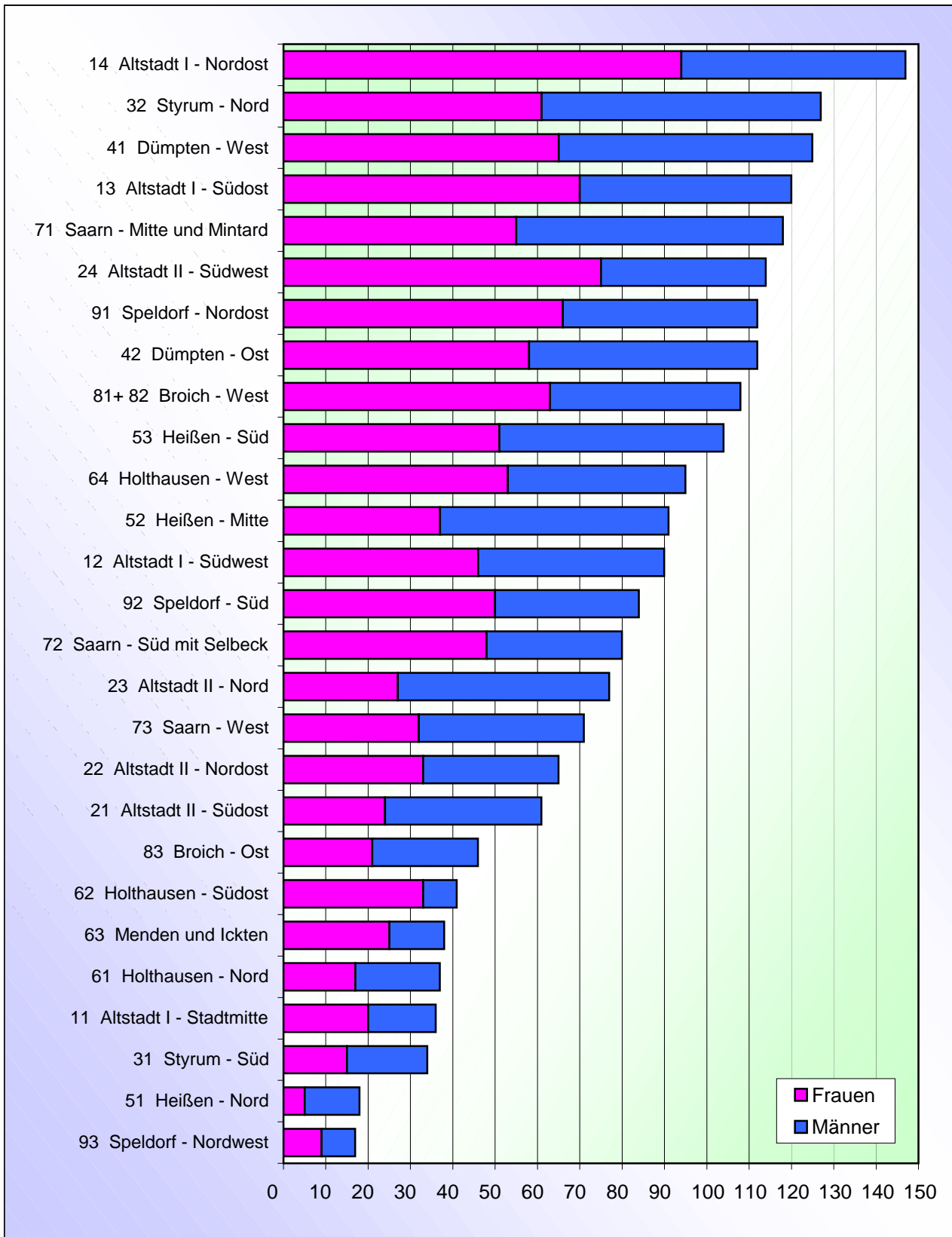

3.10 Sterbefälle auf 1.000 Einwohner nach Statistischen Bezirken 2008

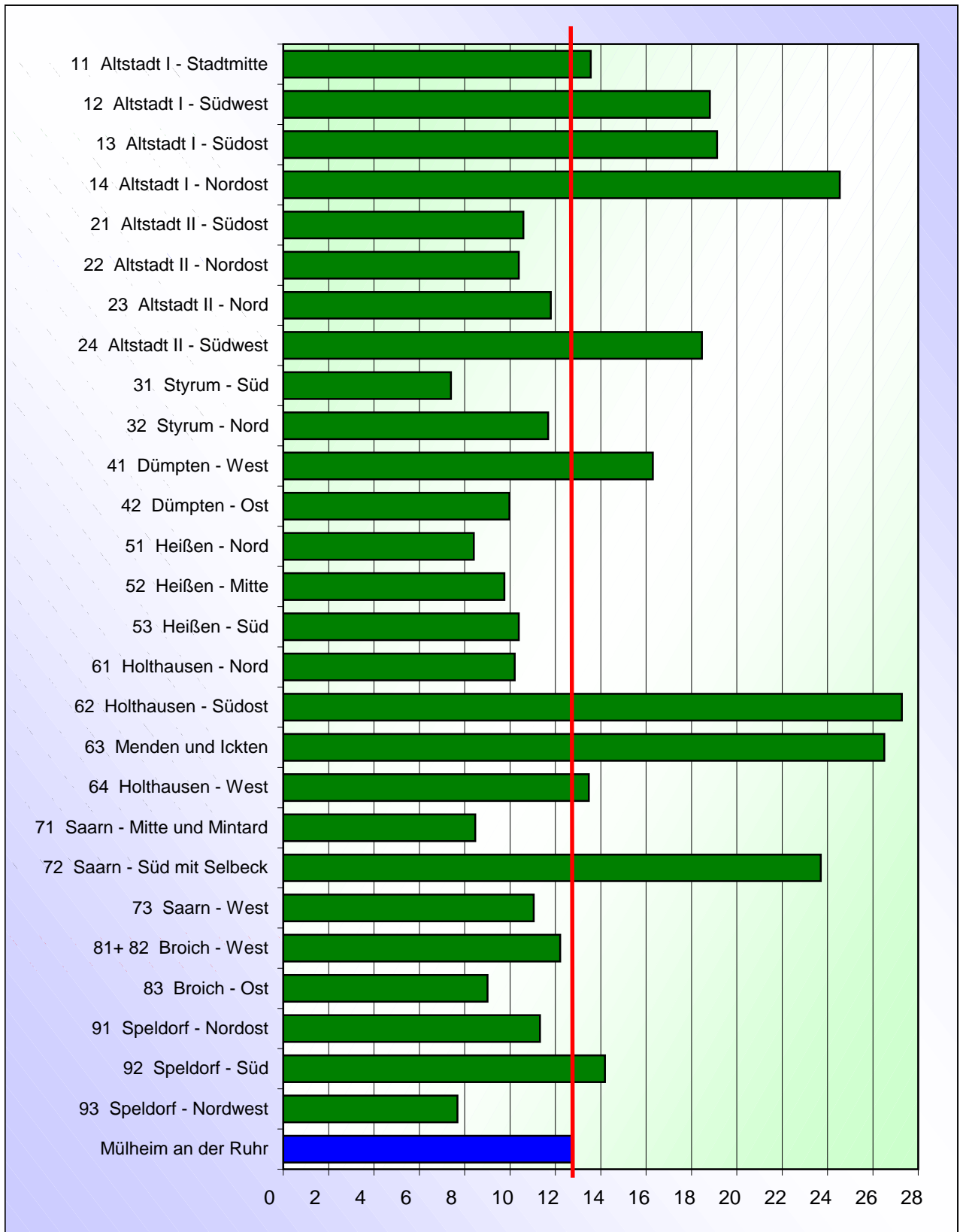

3.11 Zuzüge in die Statistischen Bezirke seit 2005

Statistischer Bezirk	2005	2006	2007	2008
11 Altstadt I - Stadtmitte	184	224	202	227
12 Altstadt I - Südwest	219	229	225	226
13 Altstadt I - Südost	227	275	303	283
14 Altstadt I - Nordost	165	173	215	177
21 Altstadt II - Südost	229	272	254	300
22 Altstadt II - Nordost	188	176	189	231
23 Altstadt II - Nord	134	163	177	162
24 Altstadt II - Südwest	295	383	392	475
31 Styrum - Süd	178	175	169	211
32 Styrum - Nord	477	432	524	468
41 Dümpten - West	277	298	277	278
42 Dümpten - Ost	283	313	333	297
51 Heißen - Nord	71	53	77	62
52 Heißen - Mitte	362	324	274	283
53 Heißen - Süd	318	345	291	316
61 Holthausen - Nord	93	95	80	129
62 Holthausen - Südost	45	40	47	29
63 Menden und Ickten	58	93	51	33
64 Holthausen - West	270	306	360	333
71 Saarn - Mitte und Mintard	437	415	408	444
72 Saarn - Süd mit Selbeck	143	117	167	141
73 Saarn - West	151	124	164	184
81 Broicher Waldgebiet	312	282	292	298
82 Broich - West				
83 Broich - Ost	166	182	204	191
91 Speldorf - Nordost	452	408	415	391
92 Speldorf - Süd	172	186	161	210
93 Speldorf - Nordwest	222	214	158	183
Gesamtstadt	6.128	6.297	6.409	6.562

Aufgrund zu geringer Fallzahlen im Statistischen Bezirk 81 wurde dieser mit dem Statistischen Bezirk 82 zusammengefasst!

3.12 Zuzüge nach Staatsangehörigkeit und Statistischen Bezirken 2008

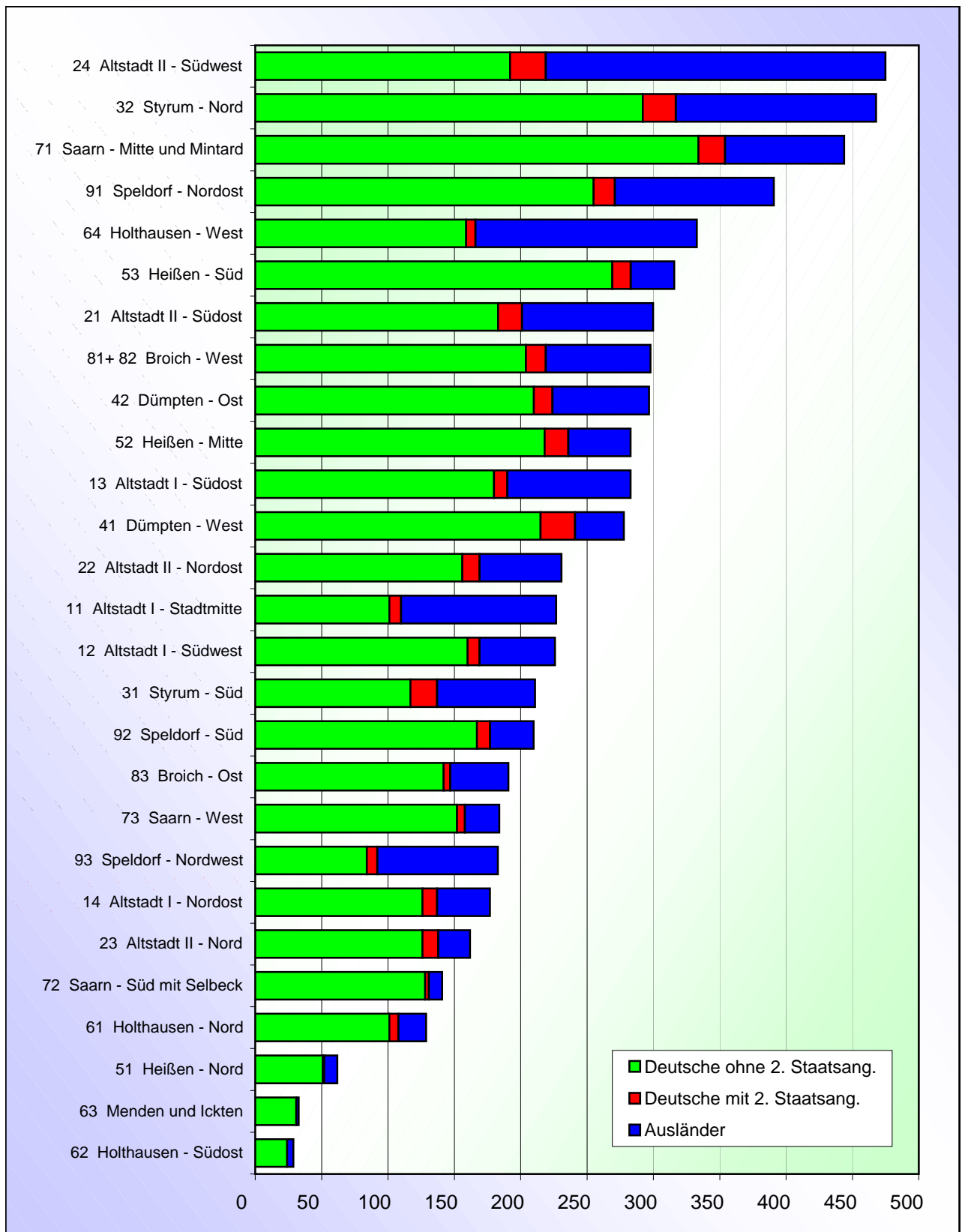

3.13 Zuzüge auf 1.000 Einwohner nach Statistischen Bezirken 2008

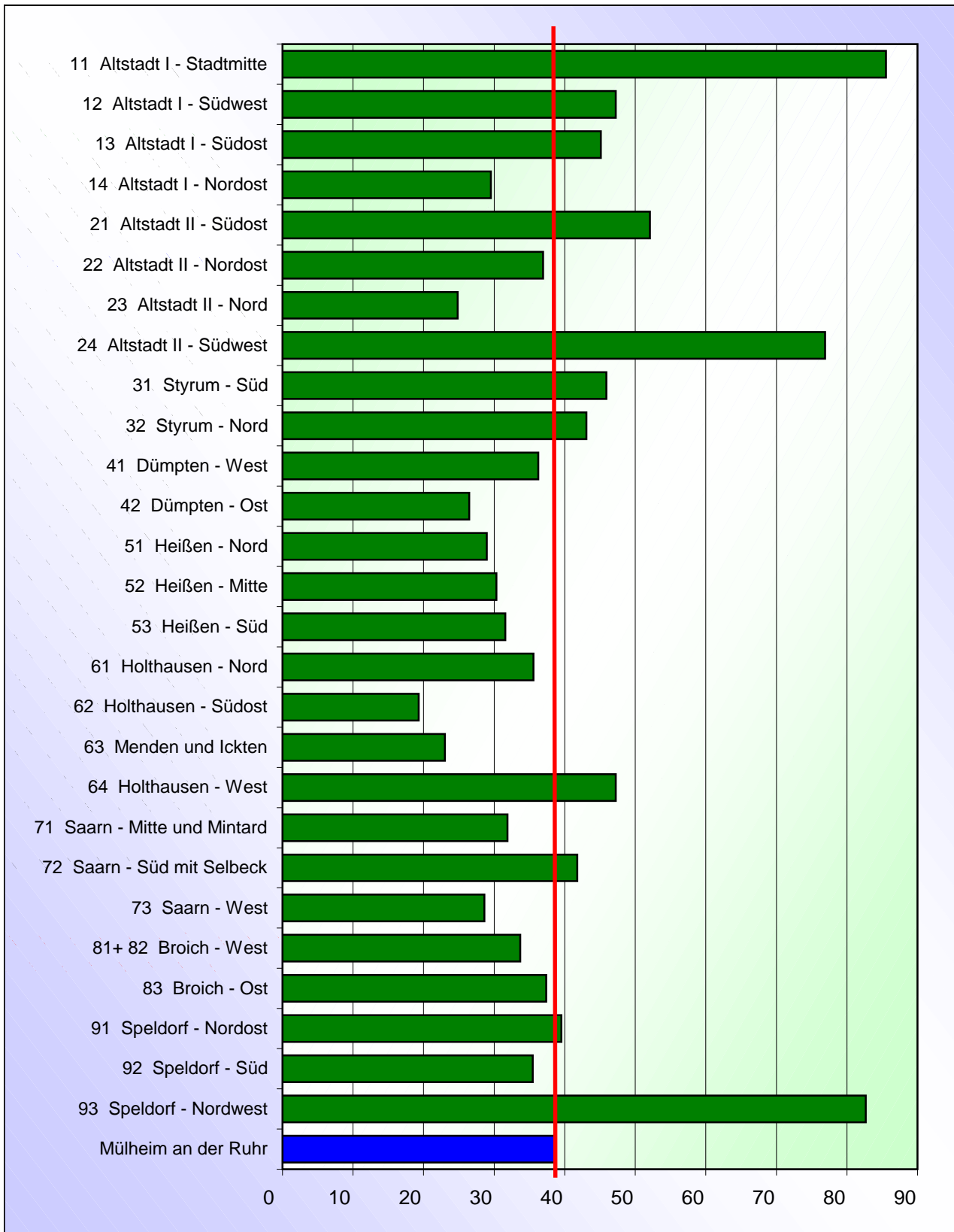

3.14 Fortzüge aus den Statistischen Bezirken seit 2005

Statistischer Bezirk	2005	2006	2007	2008
11 Altstadt I - Stadtmitte	146	172	184	211
12 Altstadt I - Südwest	300	169	237	232
13 Altstadt I - Südost	245	243	217	253
14 Altstadt I - Nordost	137	162	180	202
21 Altstadt II - Südost	236	218	261	261
22 Altstadt II - Nordost	191	217	207	199
23 Altstadt II - Nord	134	169	156	203
24 Altstadt II - Südwest	277	292	351	375
31 Styrum - Süd	150	190	179	184
32 Styrum - Nord	461	470	520	484
41 Dümpten - West	268	260	264	299
42 Dümpten - Ost	269	316	346	299
51 Heißen - Nord	32	46	64	45
52 Heißen - Mitte	206	250	276	246
53 Heißen - Süd	277	302	294	333
61 Holthausen - Nord	70	98	89	140
62 Holthausen - Südost	26	34	48	38
63 Menden und Ickten	51	28	32	34
64 Holthausen - West	201	285	303	388
71 Saarn - Mitte und Mintard	349	357	422	412
72 Saarn - Süd mit Selbeck	118	119	108	122
73 Saarn - West	138	176	174	164
81 Broicher Waldgebiet	259	318	323	299
82 Broich - West				
83 Broich - Ost	158	164	188	182
91 Speldorf - Nordost	355	376	386	429
92 Speldorf - Süd	137	161	188	215
93 Speldorf - Nordwest	184	186	162	199
Gesamtstadt	5.375	5.778	6.159	6.448

Aufgrund zu geringer Fallzahlen im Statistischen Bezirk 81 wurde dieser mit dem Statistischen Bezirk 82 zusammengefasst!

3.15 Fortzüge nach Staatsangehörigkeit und Statistischen Bezirken 2008

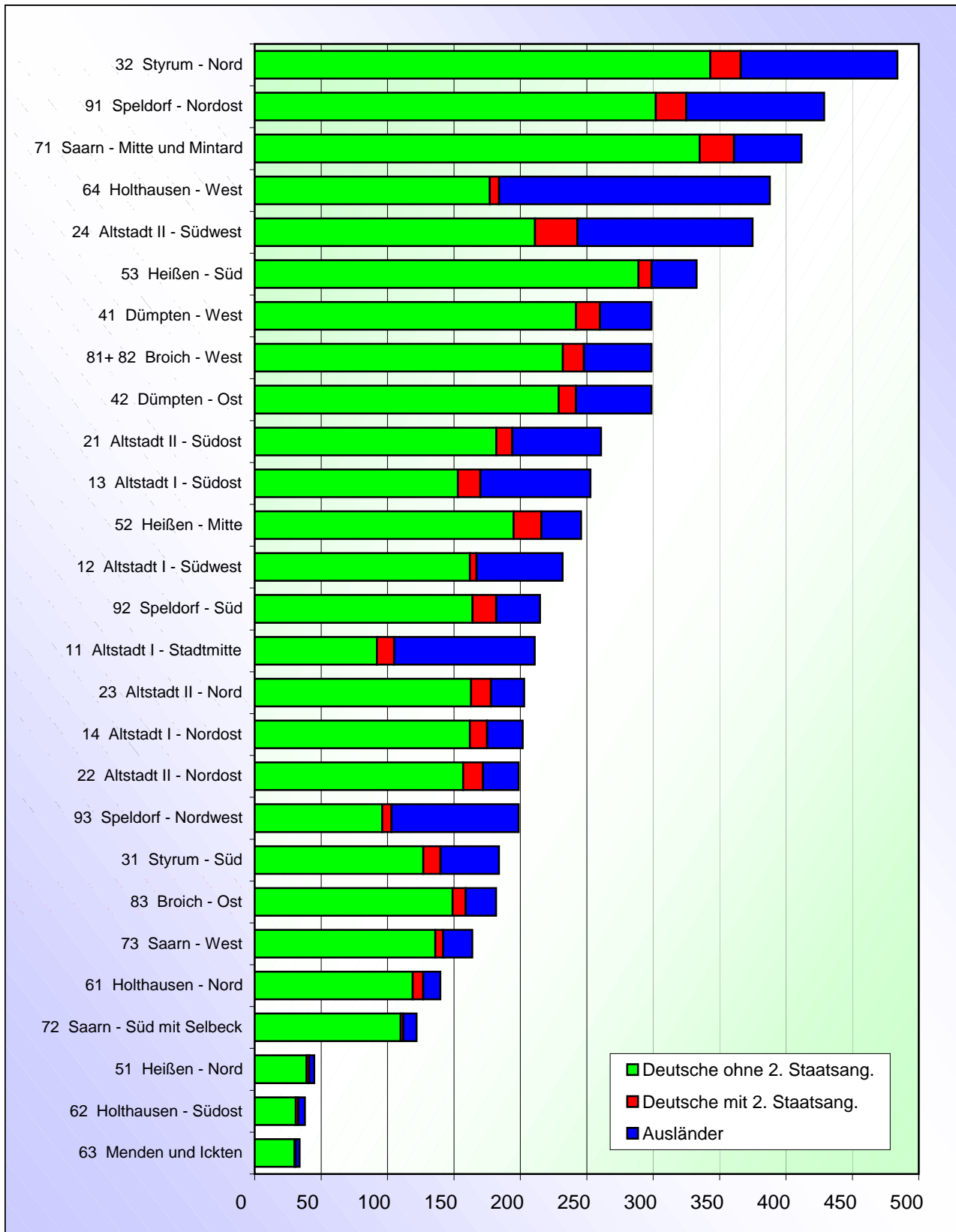

3.16 Fortzüge auf 1.000 Einwohner nach Statistischen Bezirken 2008

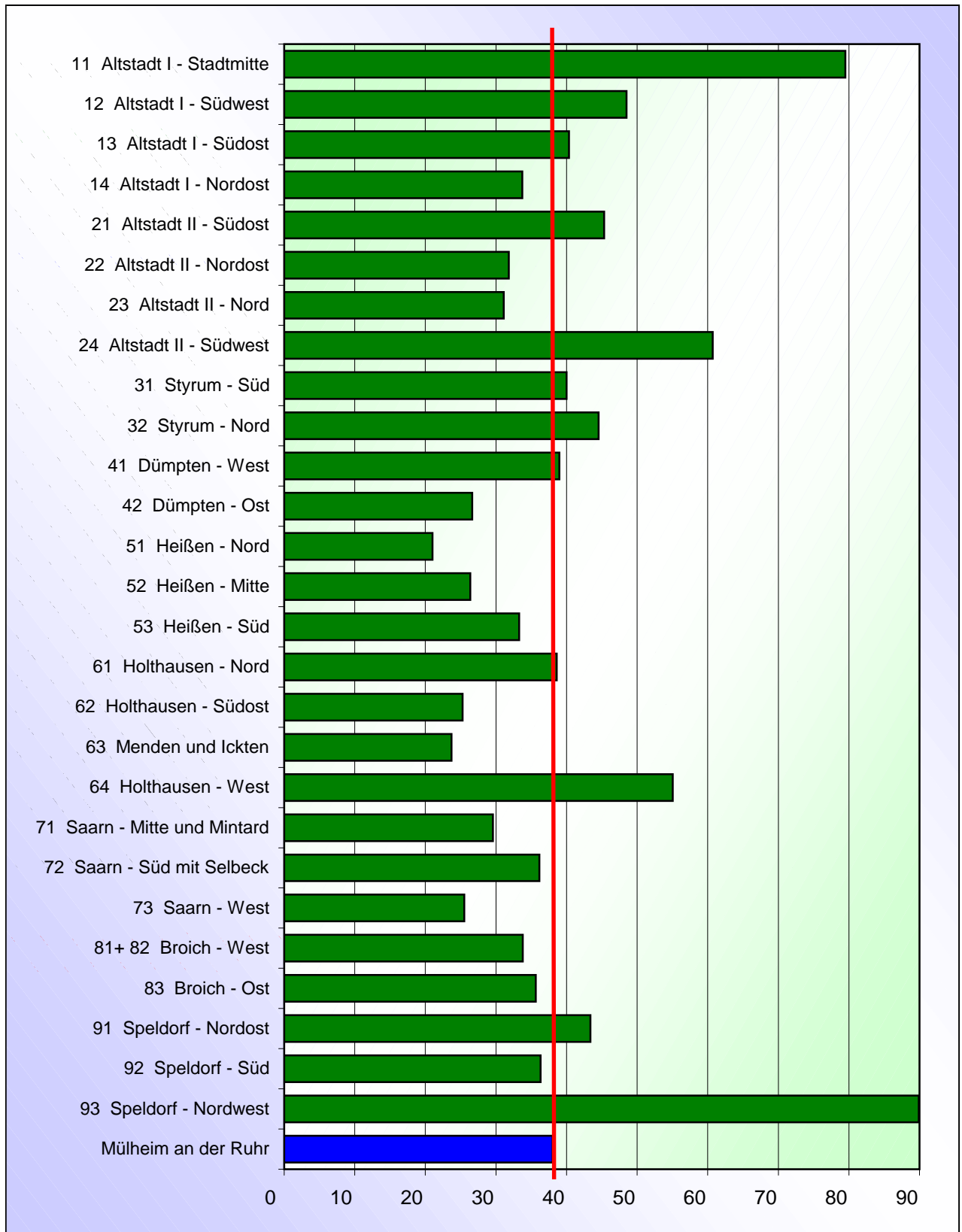

3.17 Innerstädtische Zuzüge nach Statistischen Bezirken seit 2005

Statistischer Bezirk	2005	2006	2007	2008
11 Altstadt I - Stadtmitte	278	243	227	251
12 Altstadt I - Südwest	447	393	390	403
13 Altstadt I - Südost	637	507	482	547
14 Altstadt I - Nordost	527	461	426	401
21 Altstadt II - Südost	568	580	488	549
22 Altstadt II - Nordost	492	377	340	452
23 Altstadt II - Nord	406	386	404	357
24 Altstadt II - Südwest	731	661	659	623
31 Styrum - Süd	316	297	422	269
32 Styrum - Nord	907	718	734	798
41 Dümpten - West	565	539	469	560
42 Dümpten - Ost	681	667	593	559
51 Heißen - Nord	142	112	88	77
52 Heißen - Mitte	666	608	557	498
53 Heißen - Süd	412	374	412	465
61 Holthausen - Nord	178	129	174	192
62 Holthausen - Südost	75	81	55	47
63 Menden und Ickten	96	113	67	67
64 Holthausen - West	486	398	450	339
71 Saarn - Mitte und Mintard	905	820	816	702
72 Saarn - Süd mit Selbeck	119	173	169	144
73 Saarn - West	309	257	278	288
81 Broicher Waldgebiet	662	607	657	658
82 Broich - West				
83 Broich - Ost	397	358	368	354
91 Speldorf - Nordost	795	684	666	712
92 Speldorf - Süd	282	281	277	249
93 Speldorf - Nordwest	96	67	80	104
Gesamtstadt	12.175	10.891	10.748	10.665

Aufgrund zu geringer Fallzahlen im Statistischen Bezirk 81 wurde dieser mit dem Statistischen Bezirk 82 zusammengefasst!

3.18 Innerstädtische Zuzüge nach Staatsangehörigkeit und Statistischen Bezirken 2008

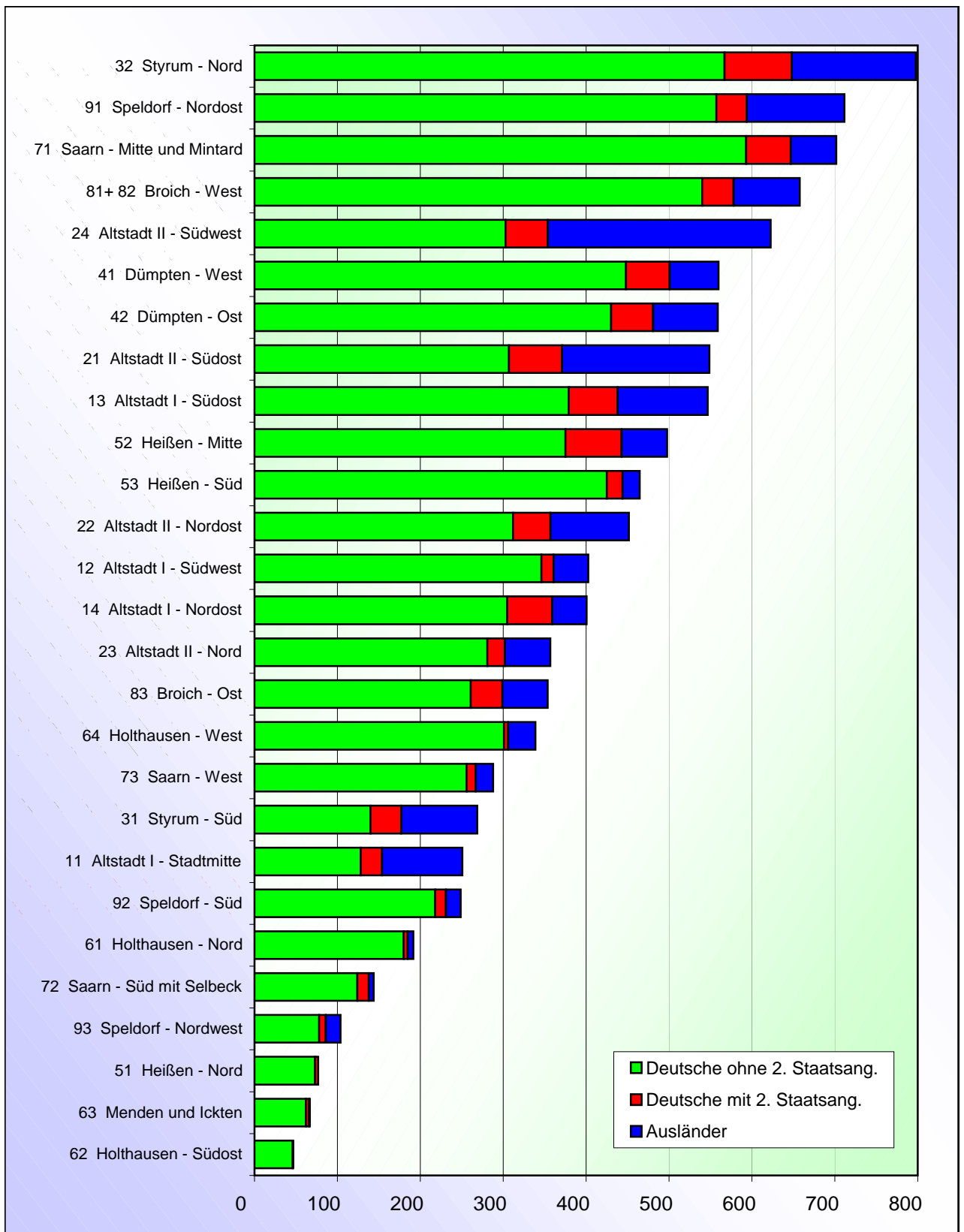

3.19 Innerstädtische Zuzüge auf 1.000 Einwohner nach Statistischen Bezirken 2008

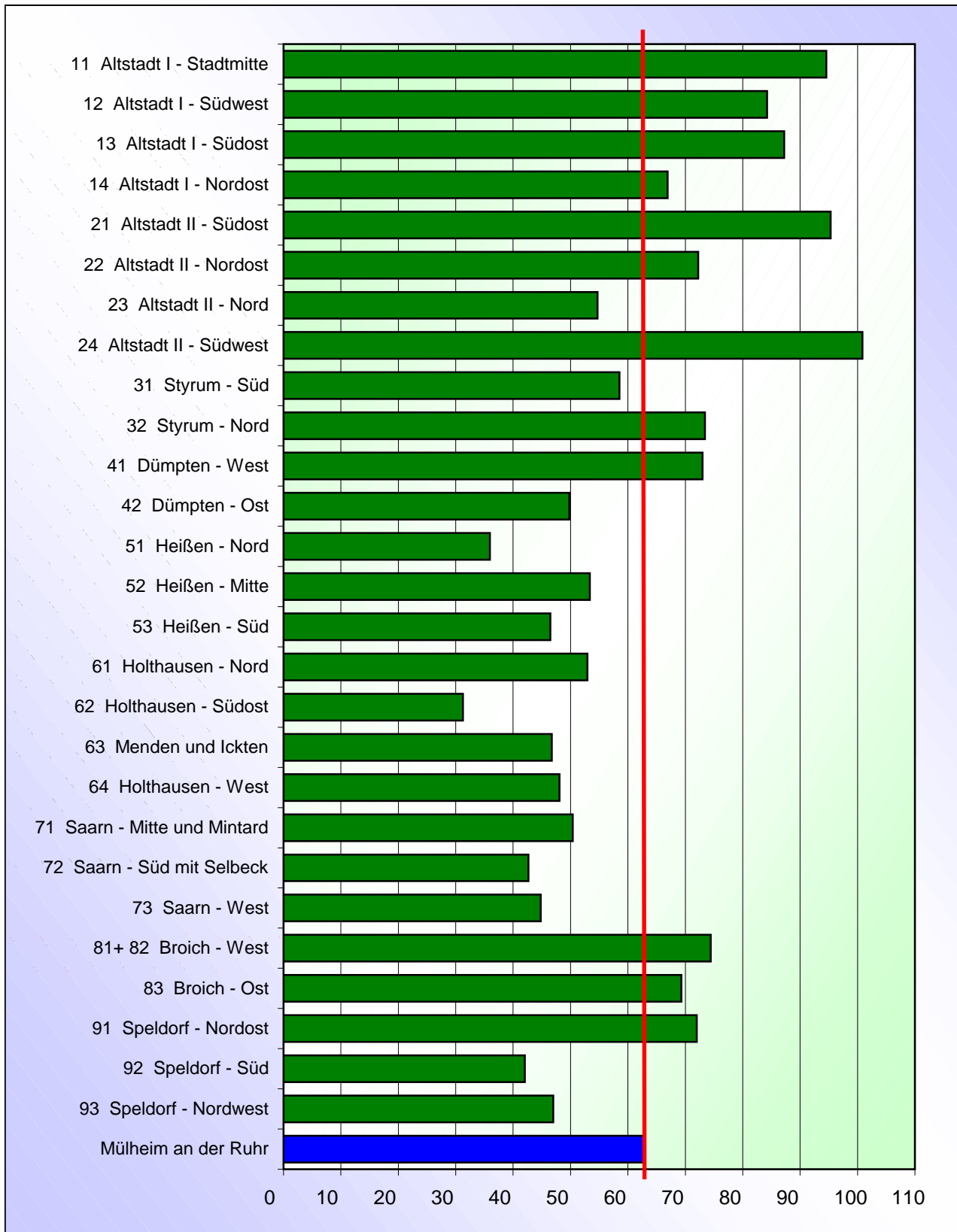

3.20 Innerstädtische Fortzüge nach Statistischen Bezirken seit 2005

Statistischer Bezirk	2005	2006	2007	2008
11 Altstadt I - Stadtmitte	274	257	286	245
12 Altstadt I - Südwest	434	373	405	381
13 Altstadt I - Südost	599	492	473	429
14 Altstadt I - Nordost	389	393	402	373
21 Altstadt II - Südost	548	446	484	479
22 Altstadt II - Nordost	498	377	376	407
23 Altstadt II - Nord	377	382	365	386
24 Altstadt II - Südwest	884	764	681	687
31 Styrum - Süd	368	349	418	382
32 Styrum - Nord	983	792	766	868
41 Dümpten - West	584	549	492	460
42 Dümpten - Ost	764	646	614	649
51 Heißen - Nord	144	108	79	64
52 Heißen - Mitte	680	601	535	565
53 Heißen - Süd	454	448	494	431
61 Holthausen - Nord	171	180	146	168
62 Holthausen - Südost	55	78	38	33
63 Menden und Ickten	73	70	40	45
64 Holthausen - West	435	379	354	335
71 Saarn - Mitte und Mintard	820	764	820	862
72 Saarn - Süd mit Selbeck	101	137	96	105
73 Saarn - West	290	262	310	281
81 Broicher Waldgebiet	608	612	614	584
82 Broich - West				
83 Broich - Ost	398	396	397	379
91 Speldorf - Nordost	845	718	686	721
92 Speldorf - Süd	302	225	279	270
93 Speldorf - Nordwest	97	93	98	76
Gesamtstadt	12.175	10.891	10.748	10.665

Aufgrund zu geringer Fallzahlen im Statistischen Bezirk 81 wurde dieser mit dem Statistischen Bezirk 82 zusammengefasst!

3.21 Innerstädtische Fortzüge nach Staatsangehörigkeit und Statistischen Bezirken 2008

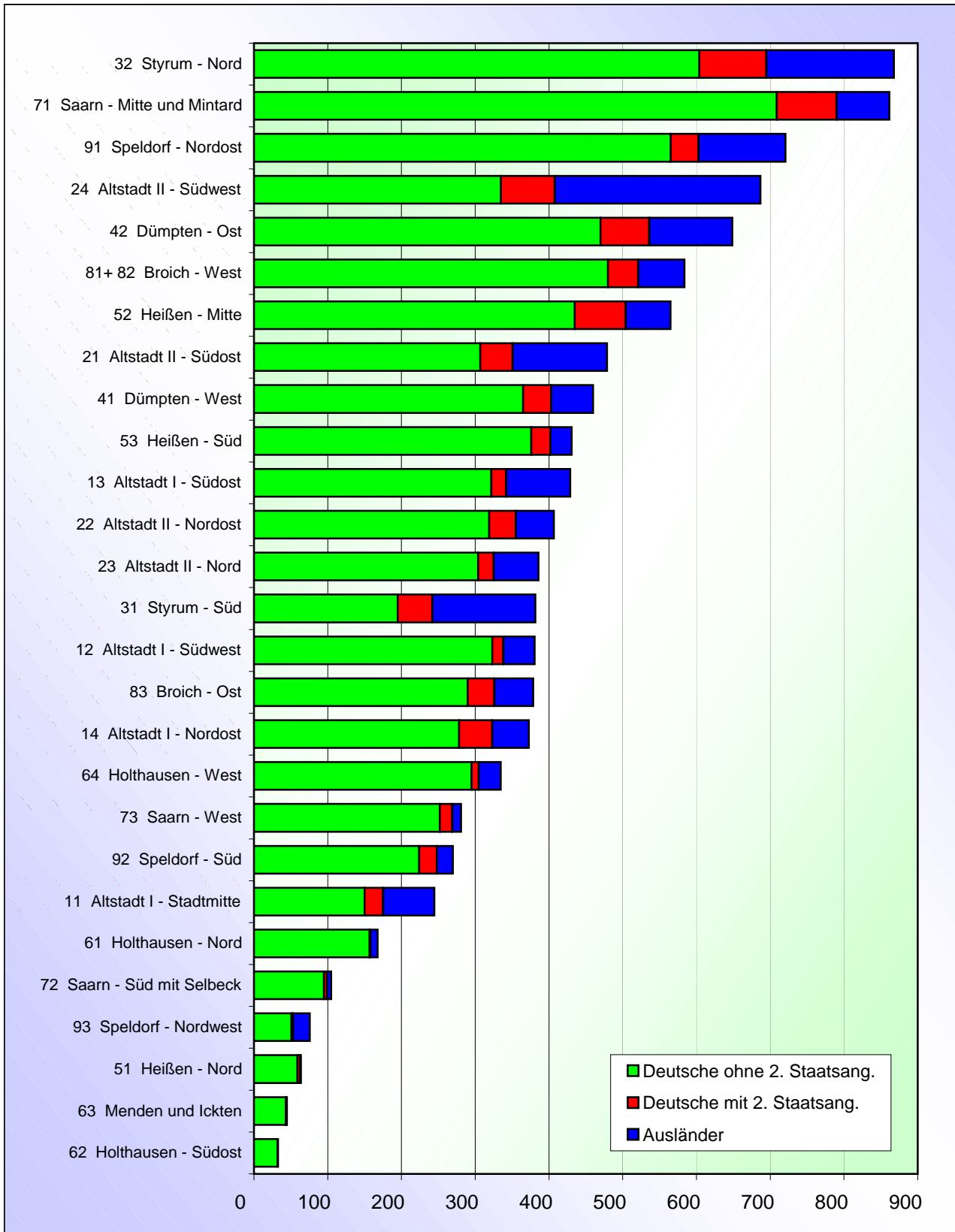

3.22 Innerstädtische Fortzüge auf 1.000 Einwohner nach Statistischen Bezirken 2008

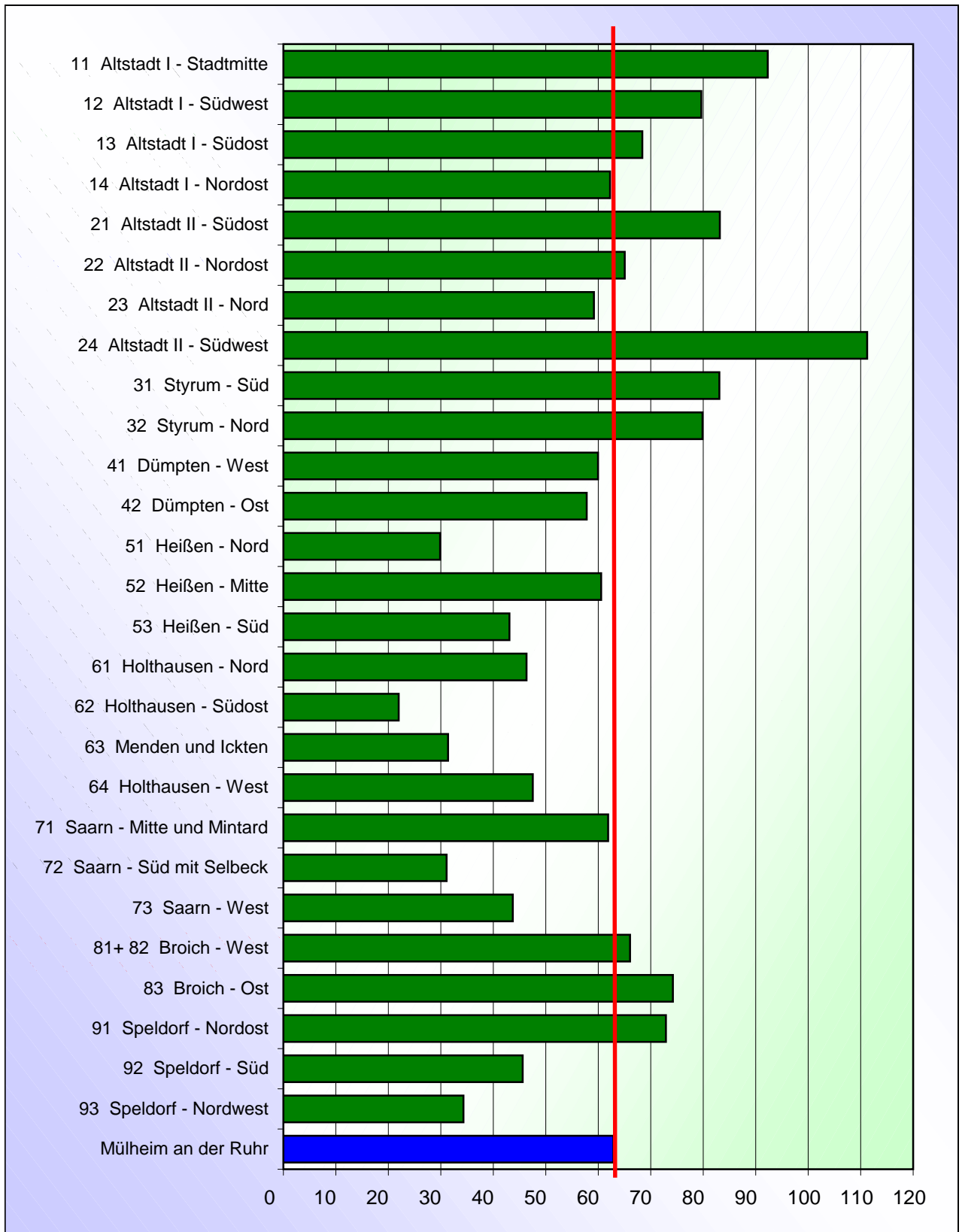



Inhaltsverzeichnis

Teil 4 - Teilräume

Seite

4.01	Natürliche Bevölkerungs- und Wanderungsbewegungen (Tabelle / Abbildungen)	71
------	--	----

Grenzen der Teilräume

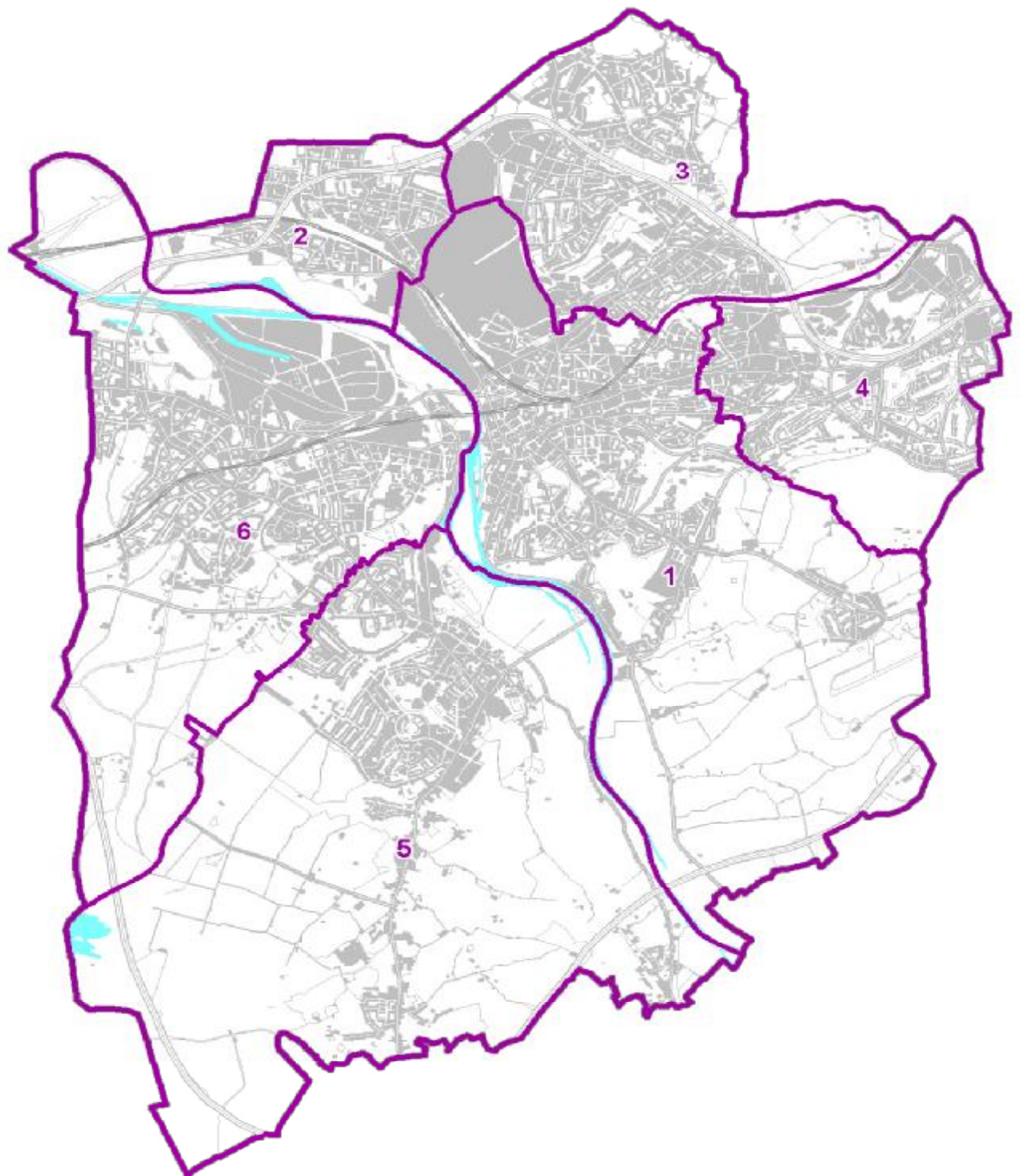

4.01 Natürliche Bevölkerungs- und Wanderungsbewegungen in den Teilräumen 2008

Teilraum	Natürliche Entwicklung			Außenwanderung			Umzüge im Stadtgebiet			Gesamt-saldo	Des-gleichen 2007	Des-gleichen 2006
	Geburten	Sterbefälle	Saldo	Zuzüge	Fortzüge	Saldo	Zuzüge	Fortzüge	Saldo			
1 Stadtmitte	363	759	- 396	2 151	2 068	83	3 360	3 104	256	- 57	44	181
2 Styrum	165	161	4	679	668	11	1 067	1 250	- 183	- 168	- 59	- 177
3 Dümpten	235	397	- 162	1 030	1 045	- 15	2 005	1 966	39	- 138	- 160	- 174
4 Heißen	154	215	- 61	660	645	15	1 022	1 067	- 45	- 91	- 127	- 71
5 Saarn	168	269	- 101	769	698	71	1 134	1 248	- 114	- 144	2	- 1
6 Broich / Speldorf	233	367	- 134	1 273	1 324	- 51	2 077	2 030	47	- 138	- 280	- 156
Gesamtstadt	1 318	2 168	- 850	6 562	6 448	114	10 665	10 665	0	- 736	- 580	- 398

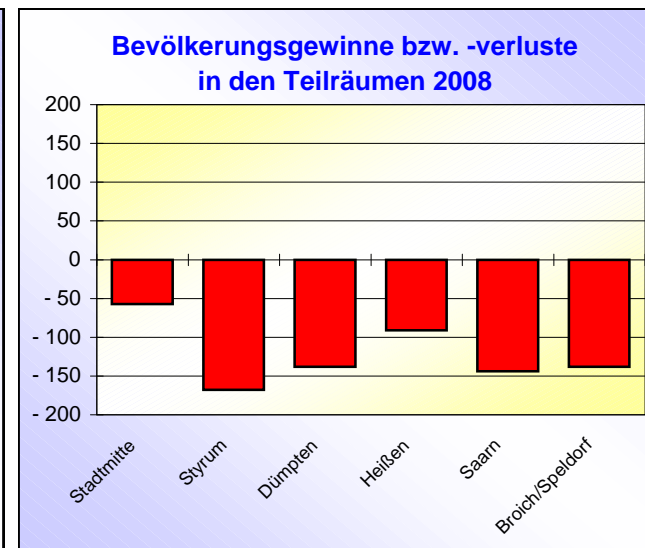
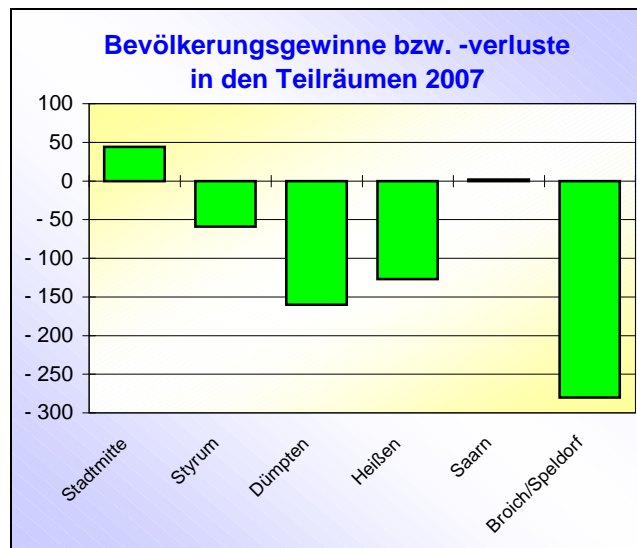
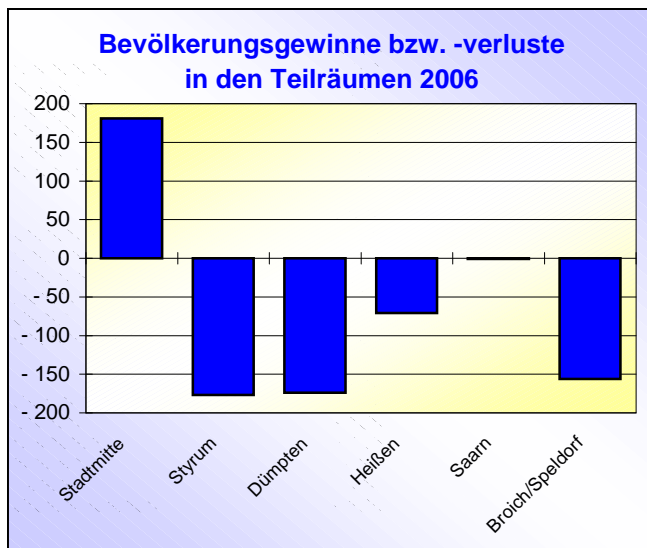

Inhaltsverzeichnis

Teil 5 - Sonstige Räume

Seite

Eppinghofen, Styrum und Innenstadtbereich:

5.01	Natürliche Bevölkerungs- und Wanderungsbewegungen (Tabelle / Abbildung)	74
5.02	Geburten nach Staatsangehörigkeit - absolut (Tabelle)	75
5.03	Geburten nach Staatsangehörigkeit - in vH (Tabelle)	75
5.04	Geburten nach Staatsangehörigkeit - in vH (Abbildung)	76
5.05	Migrantenanteil bei den Neugeborenen (Abbildung)	76
5.06	Geburten seit 2005 (Tabelle)	77
5.07	Sterbefälle seit 2005 (Tabelle)	77
5.08	Geburten nach Geschlecht (Abbildung)	78
5.09	Geburten auf 1.000 Einwohner (Abbildung)	78
5.10	Sterbefälle nach Geschlecht (Abbildung)	79
5.11	Sterbefälle auf 1.000 Einwohner (Abbildung)	79
5.12	Zuzüge seit 2005 (Tabelle)	80
5.13	Fortzüge seit 2005 (Tabelle)	80
5.14	Zuzüge nach Staatsangehörigkeit (Abbildung)	81
5.15	Zuzüge auf 1.000 Einwohner (Abbildung)	81
5.16	Fortzüge nach Staatsangehörigkeit (Abbildung)	82
5.17	Fortzüge auf 1.000 Einwohner (Abbildung)	82
5.18	Innerstädtische Zuzüge seit 2005 (Tabelle)	83
5.19	Innerstädtische Fortzüge seit 2005 (Tabelle)	83
5.20	Innerstädtische Zuzüge nach Staatsangehörigkeit (Abbildung)	84
5.21	Innerstädtische Zuzüge auf 1.000 Einwohner (Abbildung)	84
5.22	Innerstädtische Fortzüge nach Staatsangehörigkeit (Abbildung)	85
5.23	Innerstädtische Fortzüge auf 1.000 Einwohner (Abbildung)	85

Grenzen von Eppinghofen, Styrum und dem Innenstadtbereich

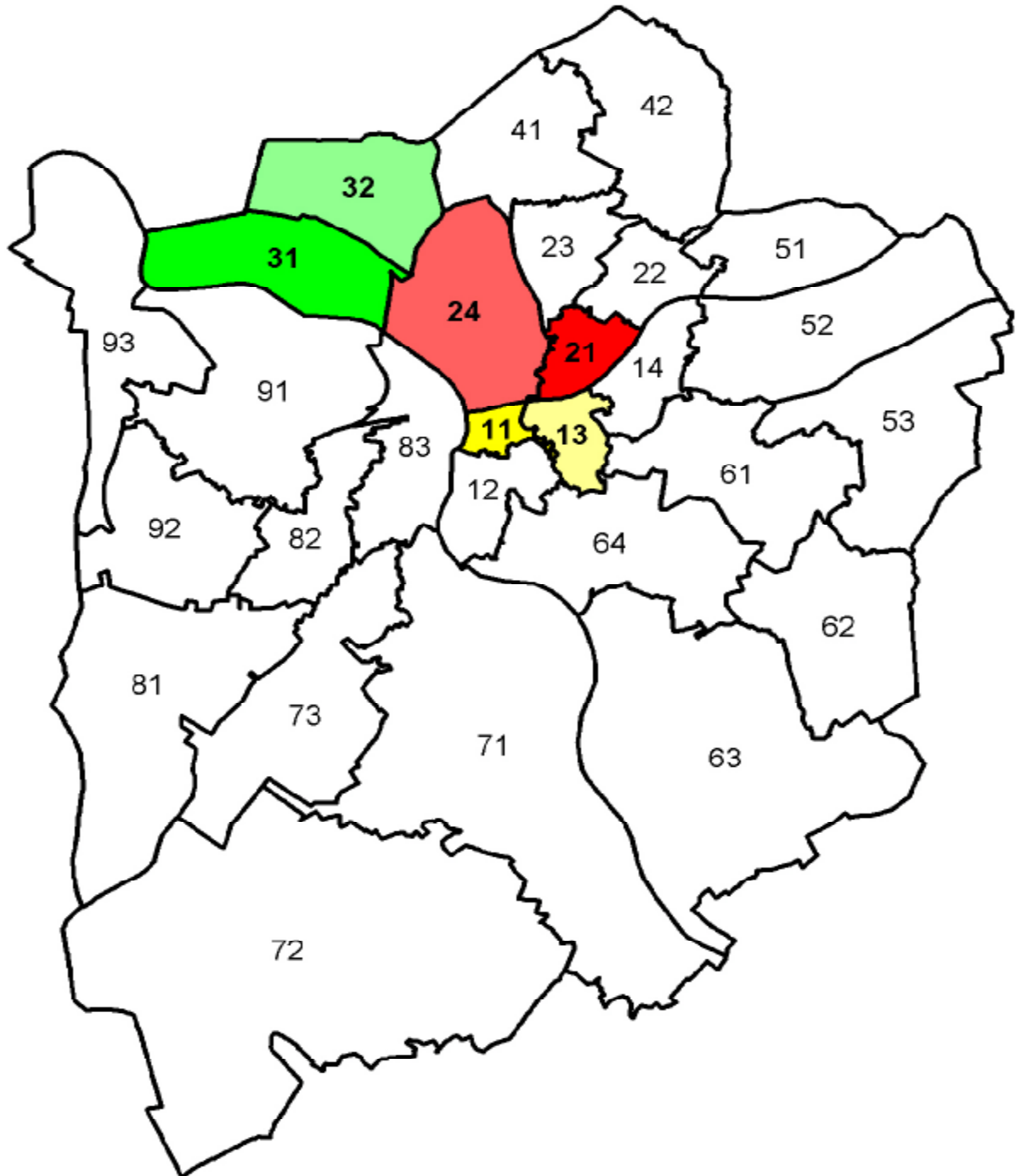

Statistische Bezirke:	11	Altstadt I-Stadtmitte	21	Altstadt II-Südost	31	Styrum-Süd
	13	Altstadt I-Südost (Innenstadt)	24	Altstadt II-Südwest (Eppinghofen)	32	Styrum-Nord

5.01 Natürliche Bevölkerungs- und Wanderungsbewegungen in Eppinghofen, Styrum und der Innenstadt 2008

Raum (Stat. Bezirk)	Natürliche Entwicklung			Außenwanderung			Umzüge im Stadtgebiet			Gesamt-saldo	Des-gleichen 2007	Des-gleichen 2006
	Geburten	Sterbefälle	Saldo	Zuzüge	Fortzüge	Saldo	Zuzüge	Fortzüge	Saldo			
11 Altstadt I - Stadtmitte	35	36	- 1	227	211	16	251	245	6	21	- 41	40
13 Altstadt I - Südost	48	120	- 72	283	253	30	547	429	118	76	16	- 32
Innenstadtbereich	83	156	- 73	510	464	46	798	674	124	97	- 25	8
21 Altstadt II - Südost	53	61	- 8	300	261	39	549	479	70	101	8	157
24 Altstadt II - Südwest	67	114	- 47	475	375	100	623	687	- 64	- 11	- 22	- 33
Eppinghofen insg.	120	175	- 55	775	636	139	1 172	1 166	6	90	- 14	124
31 Styrum - Süd	52	34	18	211	184	27	269	382	- 113	- 68	- 2	- 59
32 Styrum - Nord	113	127	- 14	468	484	- 16	798	868	- 70	- 100	- 57	- 118
Styrum insgesamt	165	161	4	679	668	11	1 067	1 250	- 183	- 168	- 59	- 177
Mülheim an der Ruhr	1 318	2 168	- 850	6 562	6 448	114	10 665	10 665	0	- 736	- 580	- 398

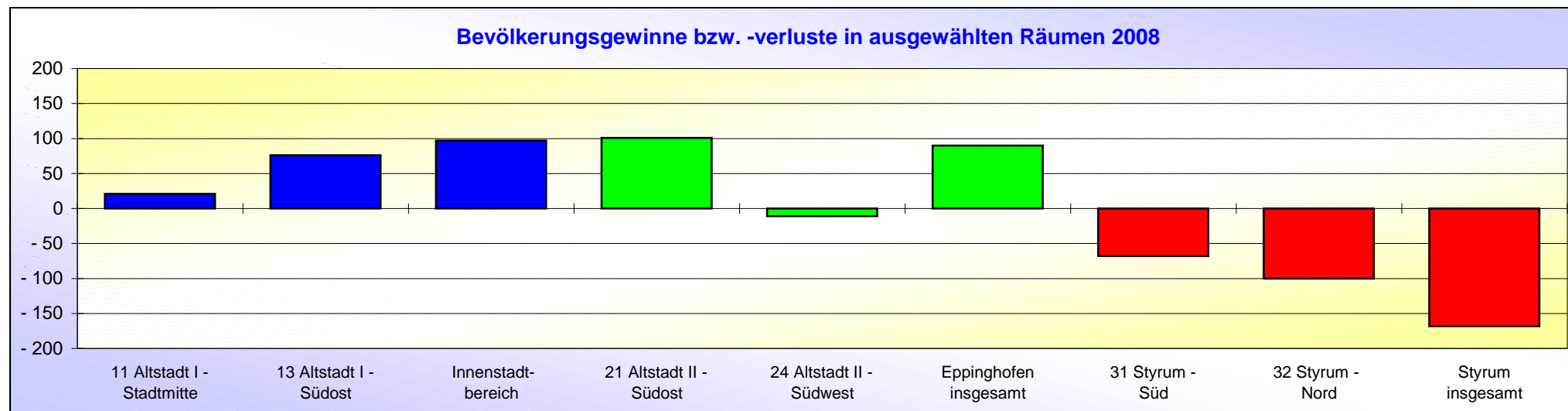

**5.02 Geburten nach Staatsangehörigkeit in Eppinghofen, Styrum und der Innenstadt
2008 - absolut**

Raum (Stat. Bezirk)	Neu- geborene insgesamt	darunter				
		Deutsche ohne 2. Staatsang.	Deutsche mit zweiter Staatsang.	Deutsche insgesamt	Ausländer	Kinder mit Migrations- hintergrund ¹
11 Altstadt I - Stadtmitte	35	14	13	27	8	21
13 Altstadt I - Südost	48	25	16	41	7	23
Innenstadtbereich	83	39	29	68	15	44
21 Altstadt II - Südost	53	25	18	43	10	28
24 Altstadt II - Südwest	67	21	25	46	21	46
Eppinghofen insg.	120	46	43	89	31	74
31 Styrum - Süd	52	21	19	40	12	31
32 Styrum - Nord	113	50	41	91	22	63
Styrum insgesamt	165	71	60	131	34	94
Mülheim an der Ruhr	1.318	788	357	1.145	173	530

1) Ausländer sowie Deutsche mit zweiter, nichtdeutscher Staatsangehörigkeit

**5.03 Geburten nach Staatsangehörigkeit in Eppinghofen, Styrum und der Innenstadt
2008 - in vH**

Stadtteil	Neu- geborene insgesamt	darunter				
		Deutsche ohne 2. Staatsang.	Deutsche mit zweiter Staatsang.	Deutsche insgesamt	Ausländer	Kinder mit Migrations- hintergrund ¹
11 Altstadt I - Stadtmitte	100	40,00	37,14	77,14	22,86	60,00
13 Altstadt I - Südost	100	52,08	33,33	85,42	14,58	47,92
Innenstadtbereich	100	46,99	34,94	81,93	18,07	53,01
21 Altstadt II - Südost	100	47,17	33,96	81,13	18,87	52,83
24 Altstadt II - Südwest	100	31,34	37,31	68,66	31,34	68,66
Eppinghofen insg.	100	38,33	35,83	74,17	25,83	61,67
31 Styrum - Süd	100	40,38	36,54	76,92	23,08	59,62
32 Styrum - Nord	100	44,25	36,28	80,53	19,47	55,75
Styrum insgesamt	100	43,03	36,36	79,39	20,61	56,97
Mülheim an der Ruhr	100	59,79	27,09	86,87	13,13	40,21

1) Ausländer sowie Deutsche mit zweiter, nichtdeutscher Staatsangehörigkeit

**5.04 Geburten nach Staatsangehörigkeit in Eppinghofen, Styrum und der Innenstadt
2008 - in vH**

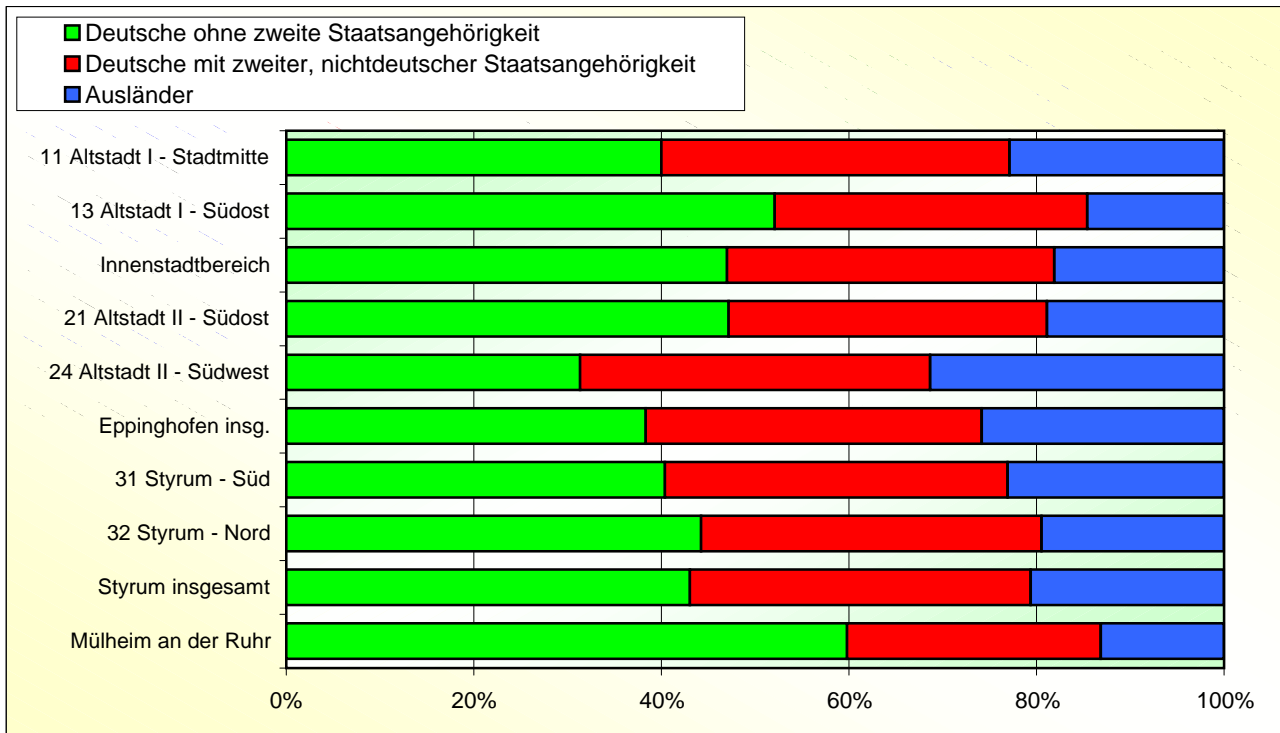

**5.05 Migrantenanteil ¹ bei den Neugeborenen in Eppinghofen, Styrum und der Innenstadt
2008**

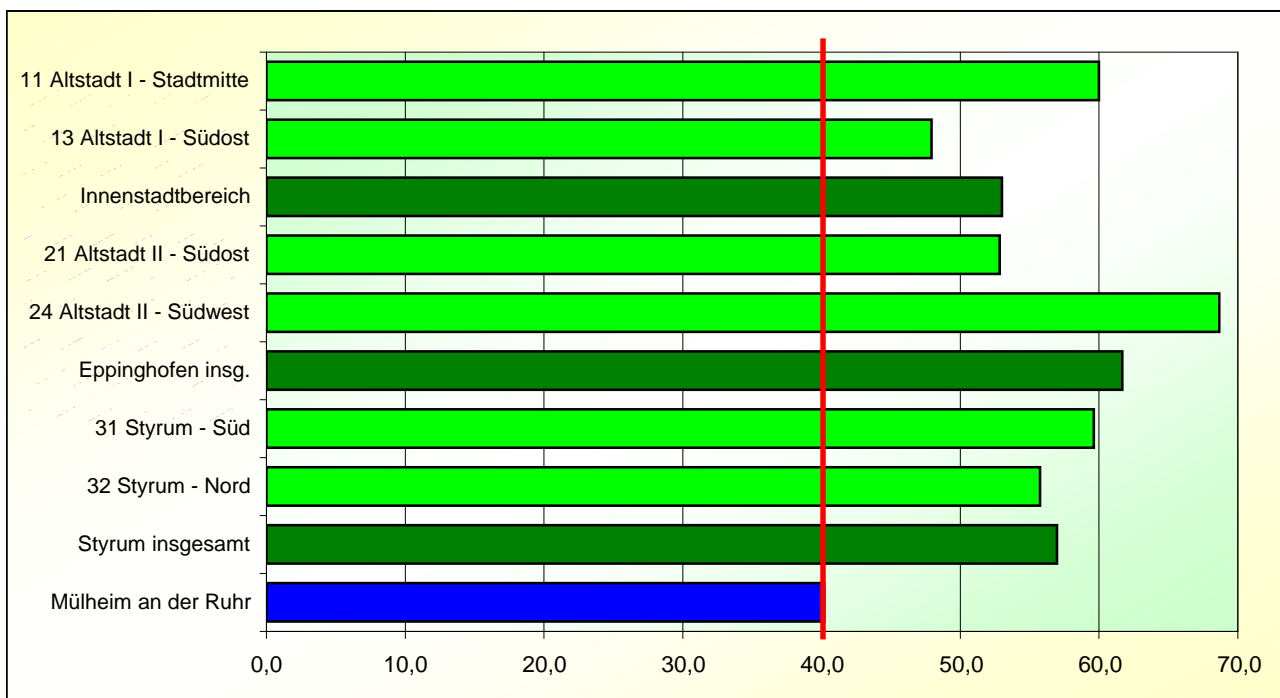

1) Ausländer sowie Deutsche mit zweiter, nichtdeutscher Staatsangehörigkeit

5.06 Geburten in Eppinghofen, Styrum und der Innenstadt seit 2005

Raum (Stat. Bezirk)	2005	2006	2007	2008
11 Altstadt I - Stadtmitte	21	25	25	35
13 Altstadt I - Südost	45	39	55	48
Innenstadtbereich	66	64	80	83
21 Altstadt II - Südost	58	43	54	53
24 Altstadt II - Südwest	86	64	69	67
Eppinghofen insg.	144	107	123	120
31 Styrum - Süd	49	47	39	52
32 Styrum - Nord	95	99	91	113
Styrum insgesamt	144	146	130	165
Mülheim an der Ruhr	1.253	1.161	1.211	1.318

5.07 Sterbefälle in Eppinghofen, Styrum und der Innenstadt seit 2005

Raum (Stat. Bezirk)	2005	2006	2007	2008
11 Altstadt I - Stadtmitte	27	23	25	36
13 Altstadt I - Südost	132	118	134	120
Innenstadtbereich	159	141	159	156
21 Altstadt II - Südost	61	74	43	61
24 Altstadt II - Südwest	104	85	110	114
Eppinghofen insg.	165	159	153	175
31 Styrum - Süd	31	39	35	34
32 Styrum - Nord	119	105	120	127
Styrum insgesamt	150	144	155	161
Mülheim an der Ruhr	2.126	2.078	2.041	2.168

5.08 Geburten nach Geschlecht in Eppinghofen, Styrum und der Innenstadt 2008

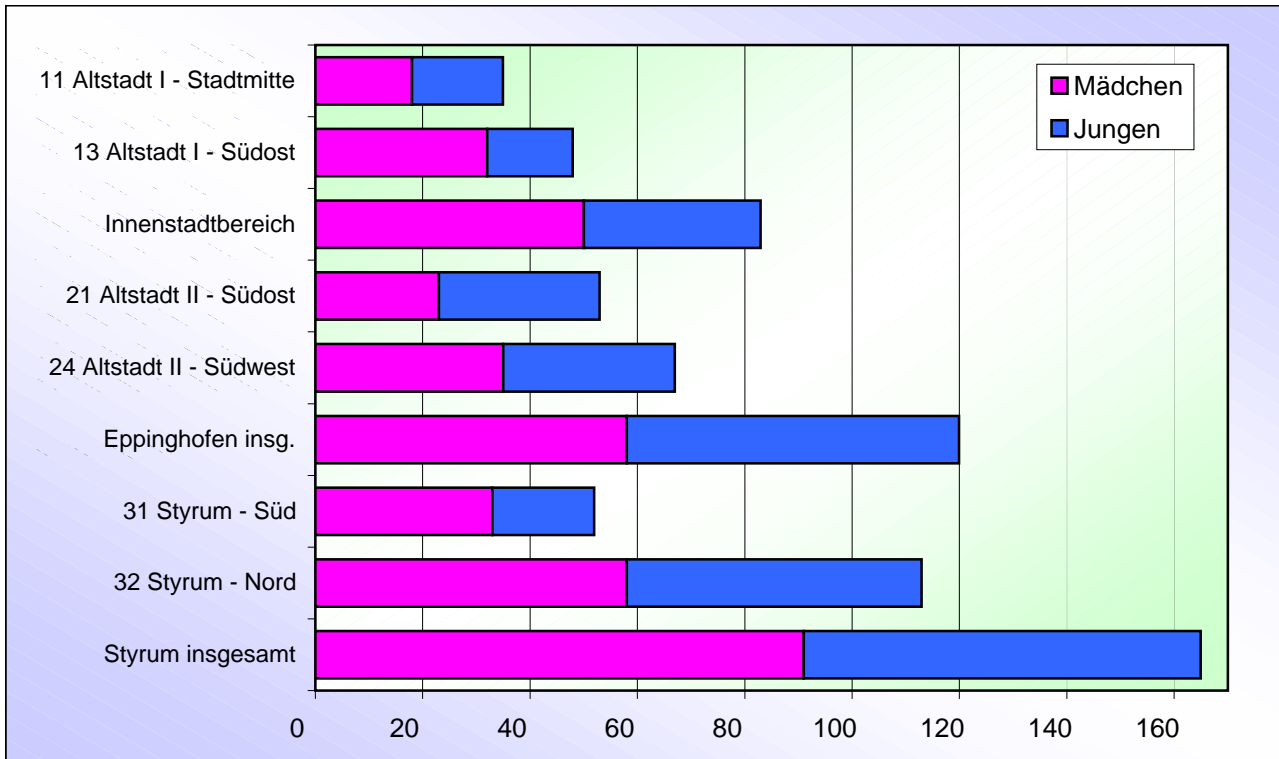

5.09 Geburten auf 1.000 Einwohner in Eppinghofen, Styrum und der Innenstadt 2008

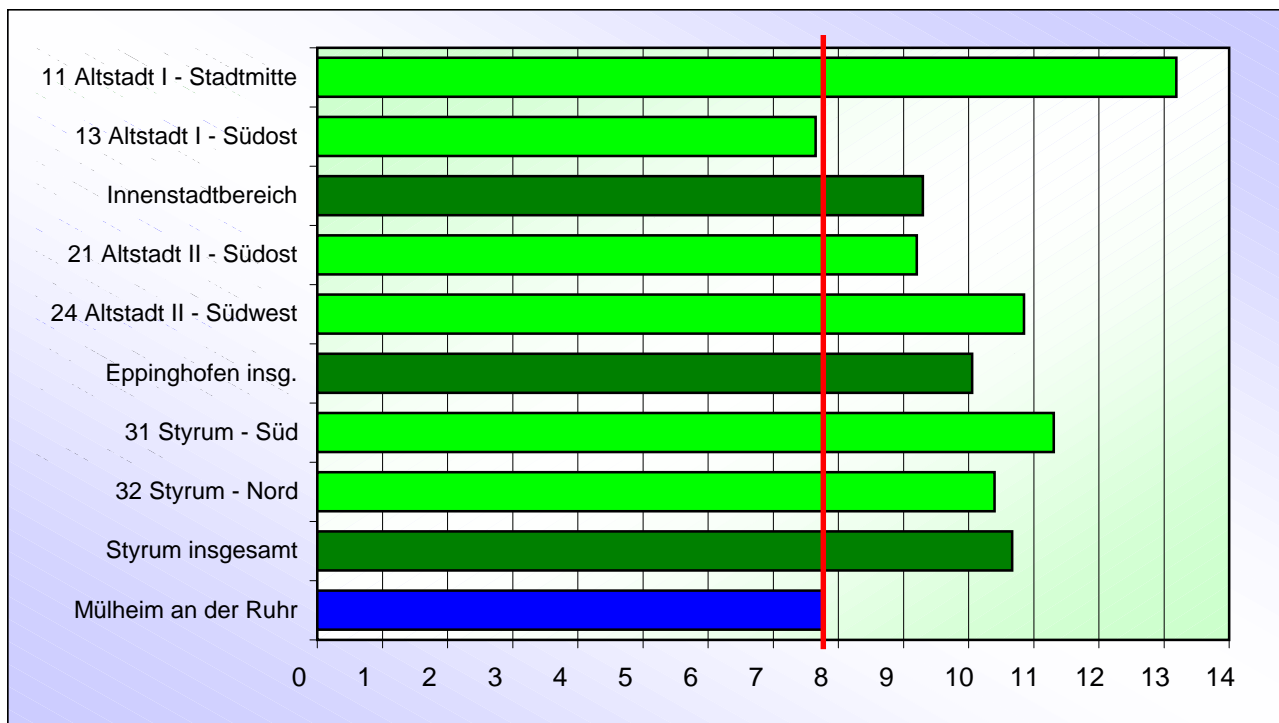

5.10 Sterbefälle nach Geschlecht in Eppinghofen, Styrum und der Innenstadt 2008

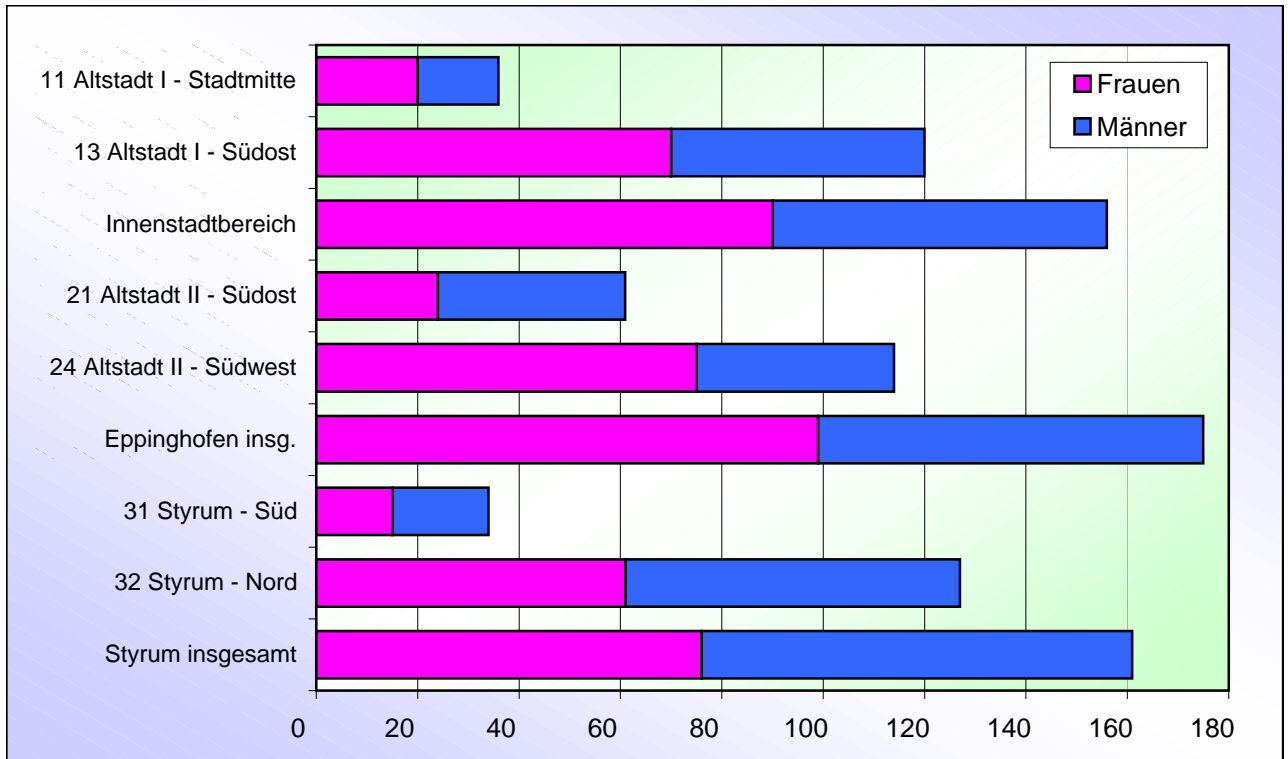

5.11 Sterbefälle auf 1.000 Einwohner in Eppinghofen, Styrum und der Innenstadt 2008

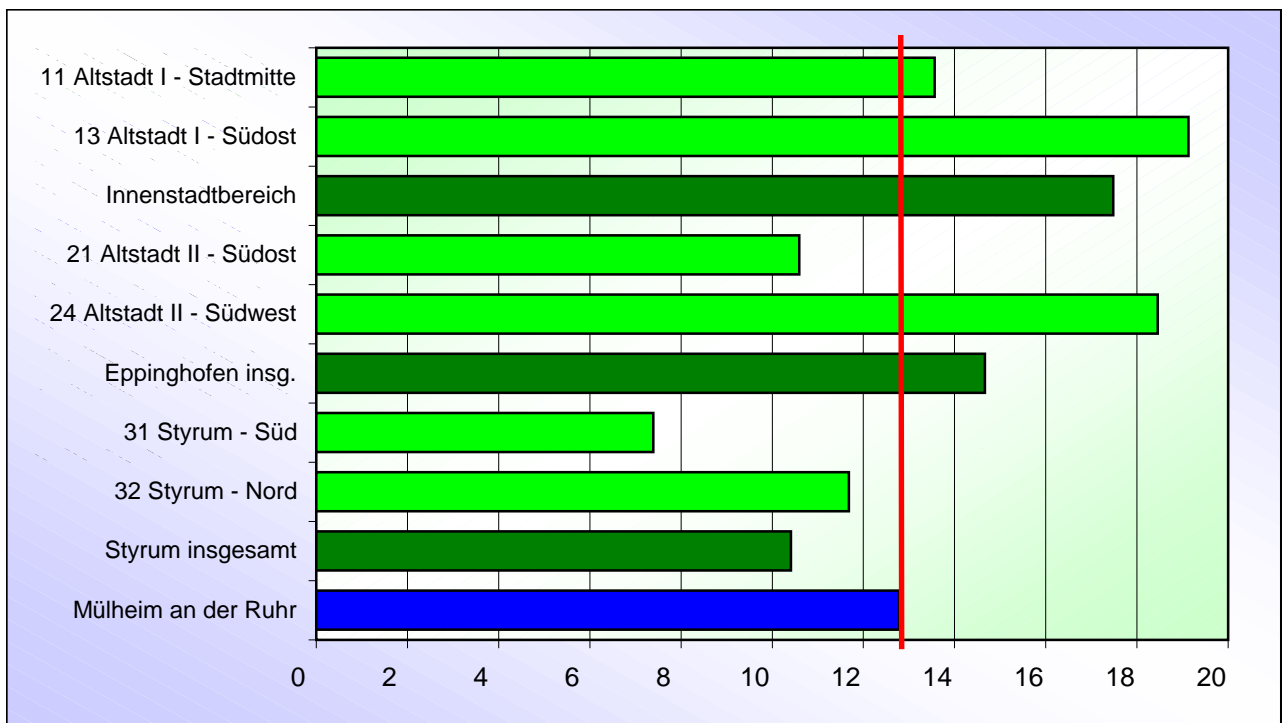

5.12 Zuzüge nach Eppinghofen, Styrum und in die Innenstadt seit 2005

Raum (Stat. Bezirk)	2005	2006	2007	2008
11 Altstadt I - Stadtmitte	184	224	202	227
13 Altstadt I - Südost	227	275	303	283
Innenstadtbereich	411	499	505	510
21 Altstadt II - Südost	229	272	254	300
24 Altstadt II - Südwest	295	383	392	475
Eppinghofen insg.	524	655	646	775
31 Styrum - Süd	178	175	169	211
32 Styrum - Nord	477	432	524	468
Styrum insgesamt	655	607	693	679
Mülheim an der Ruhr	6.128	6.297	6.409	6.562

5.13 Fortzüge aus Eppinghofen, Styrum und in der Innenstadt seit 2005

Raum (Stat. Bezirk)	2005	2006	2007	2008
11 Altstadt I - Stadtmitte	146	172	184	211
13 Altstadt I - Südost	245	243	217	253
Innenstadtbereich	391	415	401	464
21 Altstadt II - Südost	236	218	261	261
24 Altstadt II - Südwest	277	292	351	375
Eppinghofen insg.	513	510	612	636
31 Styrum - Süd	150	190	179	184
32 Styrum - Nord	461	470	520	484
Styrum insgesamt	611	660	699	668
Mülheim an der Ruhr	5.375	5.778	6.159	6.448

5.14 Zuzüge nach Staatsangehörigkeit in Eppinghofen, Styrum und der Innenstadt 2008

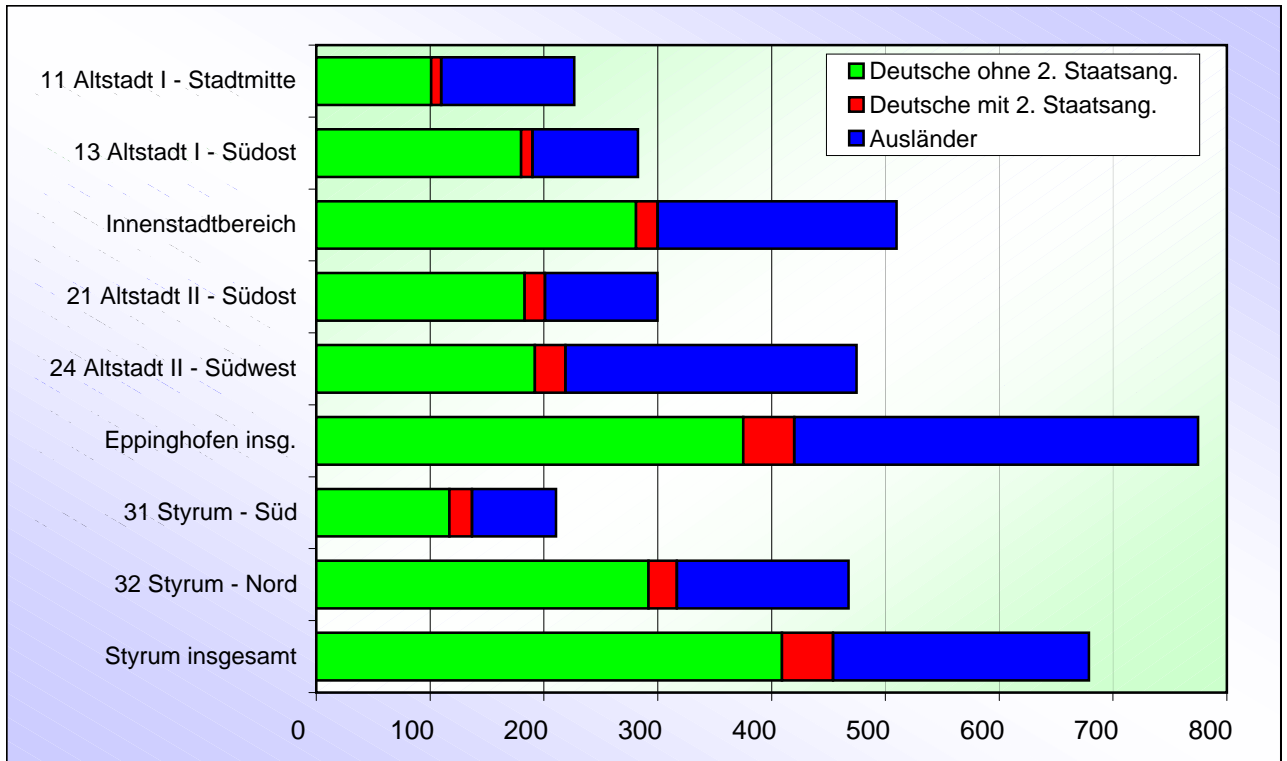

5.15 Zuzüge auf 1.000 Einwohner in Eppinghofen, Styrum und der Innenstadt 2008

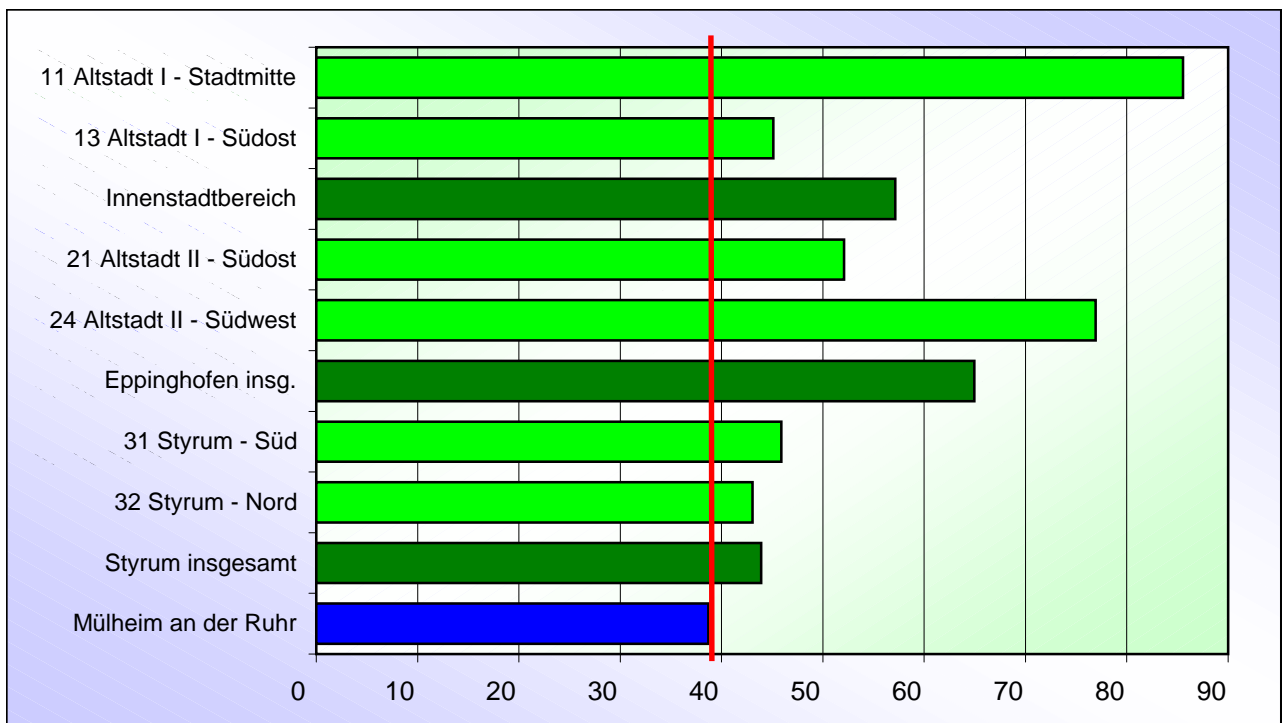

5.16 Fortzüge nach Staatsangehörigkeit in Eppinghofen, Styrum und der Innenstadt 2008

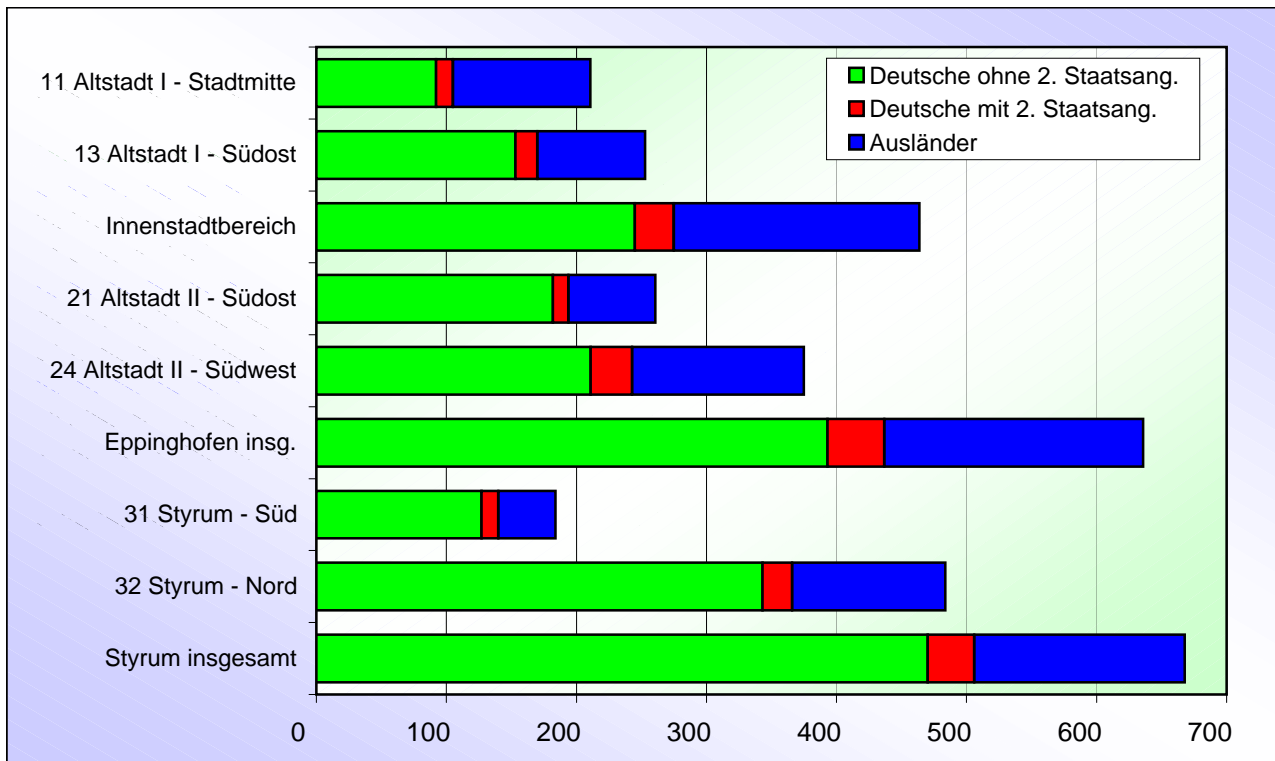

5.17 Fortzüge auf 1.000 Einwohner in Eppinghofen, Styrum und der Innenstadt 2008

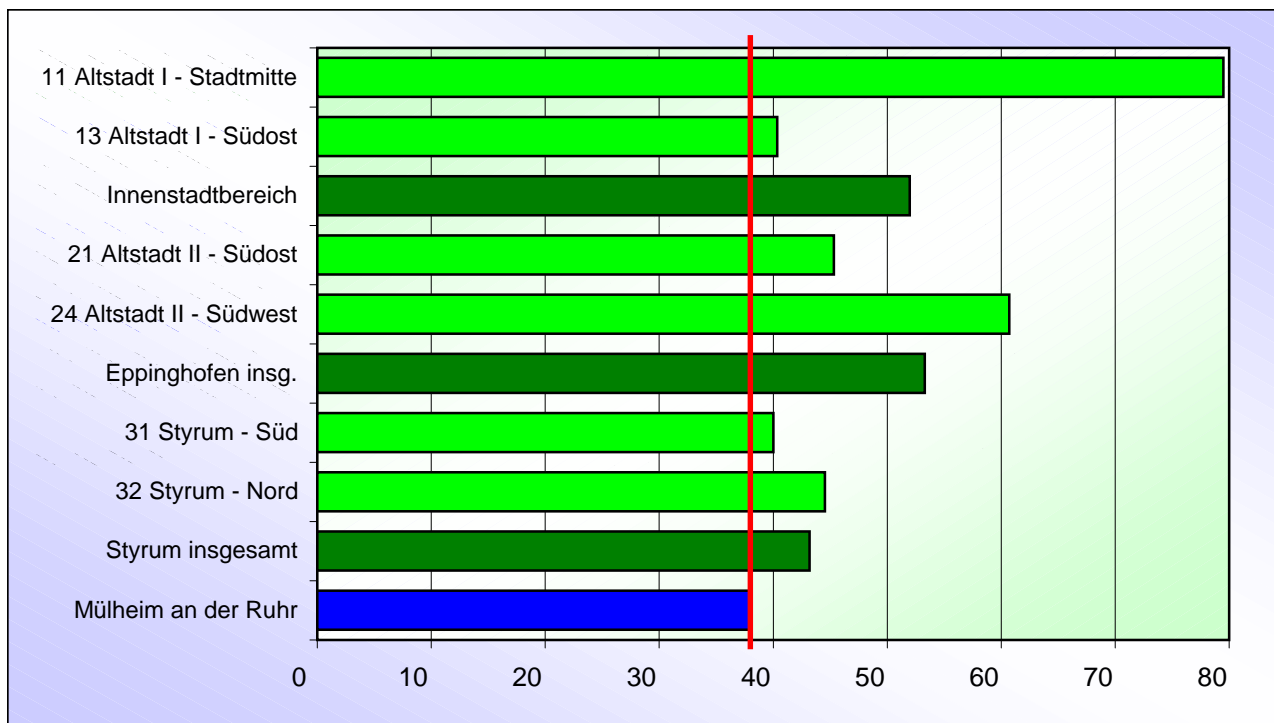

5.18 Innerstädtische Zuzüge nach Eppinghofen, Styrum und in die Innenstadt seit 2005

Raum (Stat. Bezirk)	2005	2006	2007	2008
11 Altstadt I - Stadtmitte	278	243	227	251
13 Altstadt I - Südost	637	507	482	547
Innenstadtbereich	915	750	709	798
21 Altstadt II - Südost	568	580	488	549
24 Altstadt II - Südwest	731	661	659	623
Eppinghofen insg.	1.299	1.241	1.147	1.172
31 Styrum - Süd	316	297	422	269
32 Styrum - Nord	907	718	734	798
Styrum insgesamt	1.223	1.015	1.156	1.067
Mülheim an der Ruhr	12.175	10.891	10.748	10.665

5.19 Innerstädtische Fortzüge aus Eppinghofen, Styrum und in der Innenstadt seit 2005

Raum (Stat. Bezirk)	2005	2006	2007	2008
11 Altstadt I - Stadtmitte	274	257	286	245
13 Altstadt I - Südost	599	492	473	429
Innenstadtbereich	873	749	759	674
21 Altstadt II - Südost	548	446	484	479
24 Altstadt II - Südwest	884	764	681	687
Eppinghofen insg.	1.432	1.210	1.165	1.166
31 Styrum - Süd	368	349	418	382
32 Styrum - Nord	983	792	766	868
Styrum insgesamt	1.351	1.141	1.184	1.250
Mülheim an der Ruhr	12.175	10.891	10.748	10.665

5.20 Innerstädtische Zuzüge nach Staatsangehörigkeit in Eppinghofen, Styrum und der Innenstadt 2008

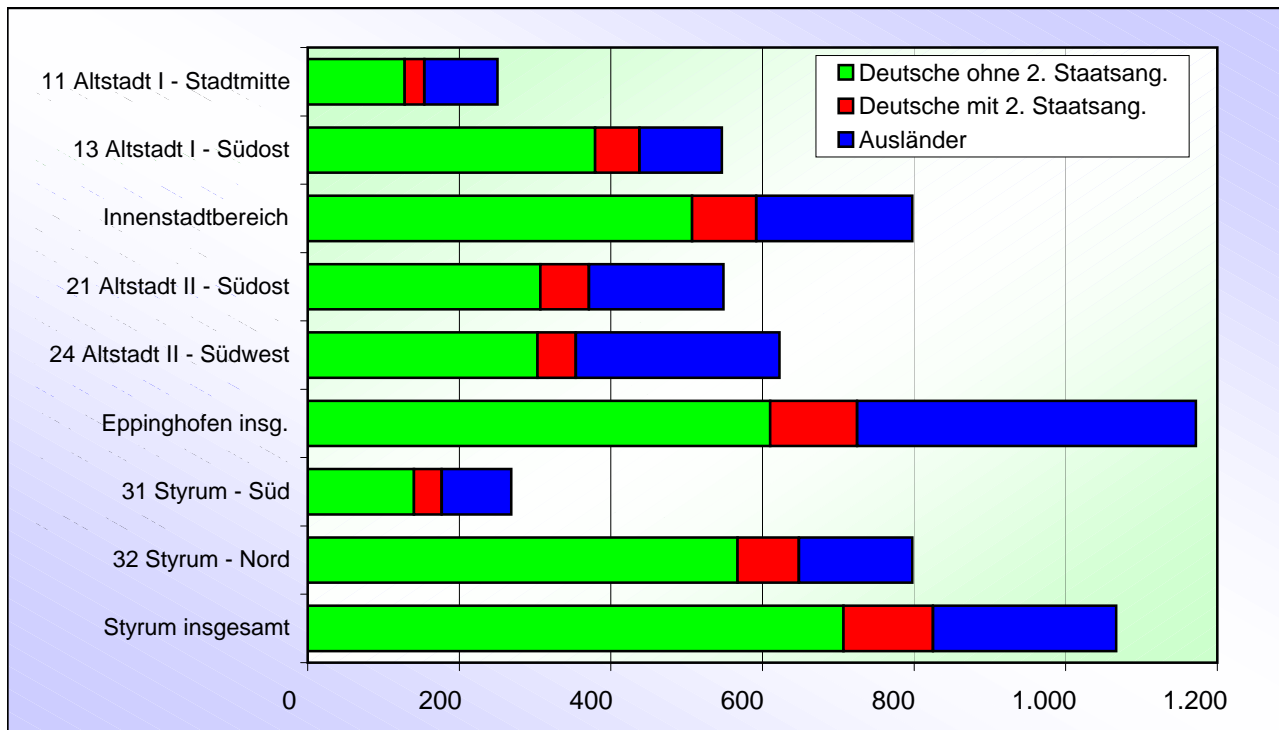

5.21 Innerstädtische Zuzüge auf 1.000 Einwohner in Eppinghofen, Styrum und der Innenstadt 2008

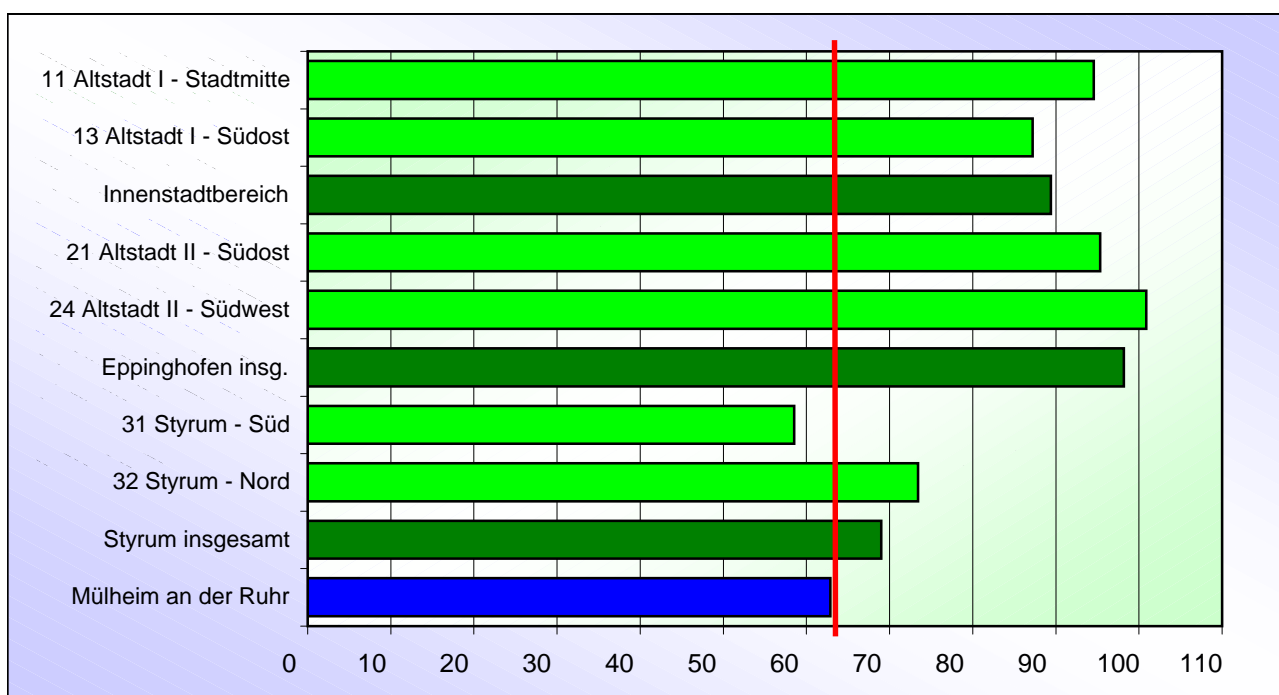

5.22 Innerstädtische Fortzüge nach Staatsangehörigkeit in Eppinghofen, Styrum und der Innenstadt 2008

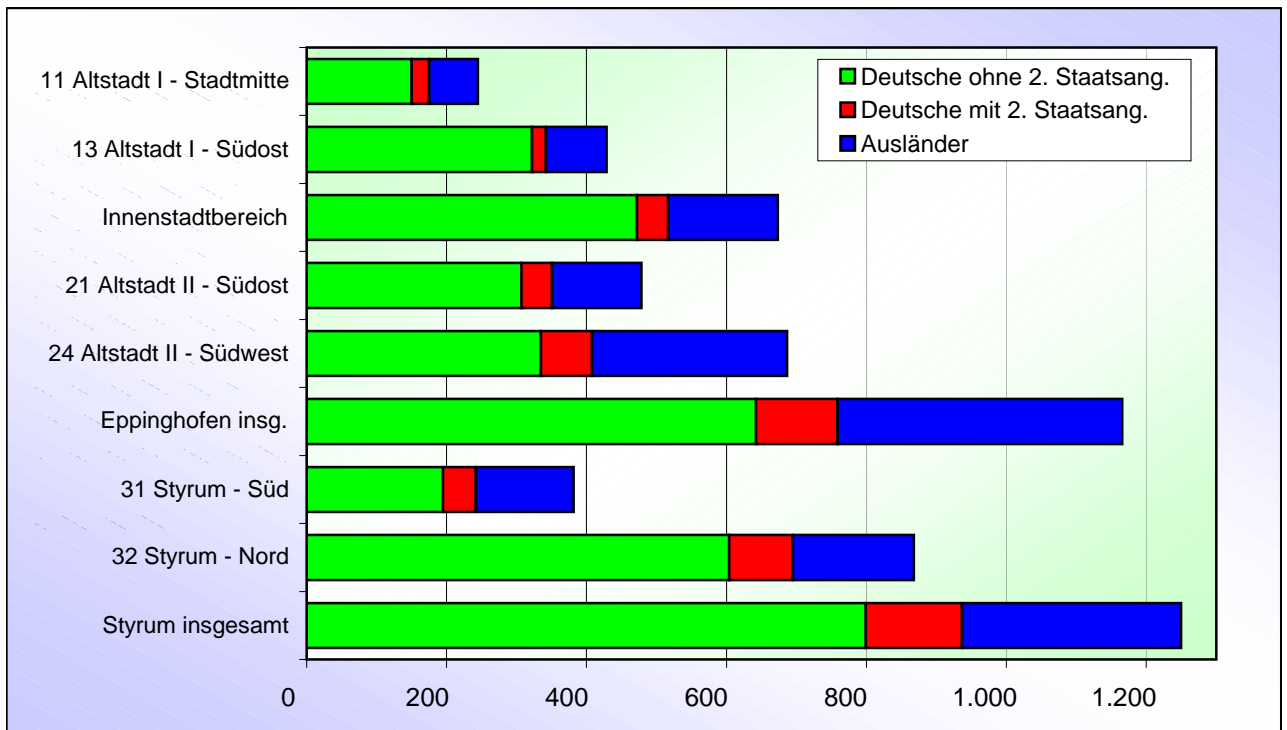

5.23 Innerstädtische Fortzüge auf 1.000 Einwohner in Eppinghofen, Styrum und der Innenstadt 2008 (Graphik)

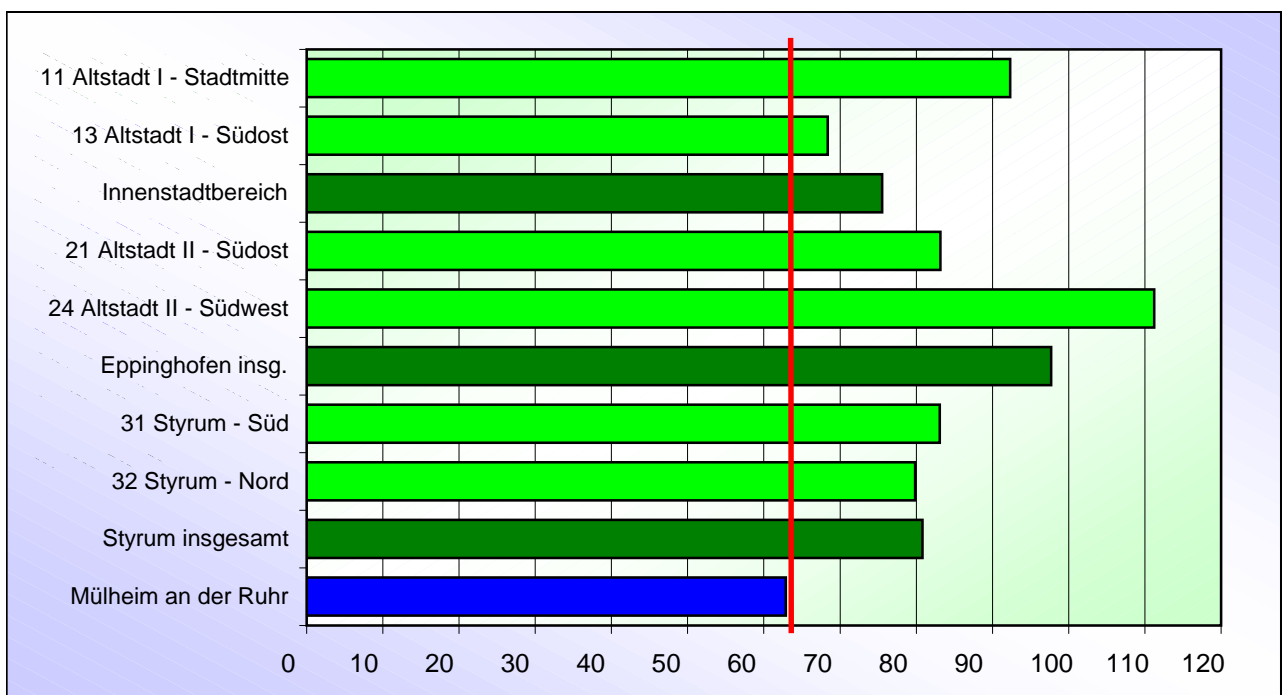

5.24 Zuzüge von Ausländern (nach ihrer Nationalität) nach Eppinghofen, Styrum und in die Innenstadt 2008

Innenstadtbereich		
Nationalität	abs.	vH
1. Kroatien	49	23,33
2. China, Volksrepublik	21	10,00
3. Serbien, Kosovo, Montenegro	18	8,57
4. Irak	16	7,62
5. Türkei	10	4,76
6. Italien	5	2,38
6. Marokko	5	2,38
6. Polen	5	2,38
6. Portugal	5	2,38
Zusammen	134	63,81
Sonstige	76	36,19
Insgesamt	210	100

Eppinghofen		
Nationalität	abs.	vH
1. China, Volksrepublik	68	19,15
2. Türkei	38	10,70
3. Serbien, Kosovo, Montenegro	22	6,20
4. Bulgarien	21	5,92
5. Irak	19	5,35
6. Slowakische Republik	16	4,51
7. Marokko	13	3,66
7. Polen	13	3,66
7. Rumänien	13	3,66
10. Kamerun	10	2,82
10. Sri Lanka	10	2,82
Zusammen	243	68,45
Sonstige	112	31,55
Insgesamt	355	100

Styrum		
Nationalität	abs.	vH
1. Türkei	51	22,67
2. Serbien, Kosovo, Montenegro	45	20,00
3. Irak	25	11,11
4. Polen	18	8,00
5. Marokko	11	4,89
6. Kroatien	8	3,56
6. Rumänien	8	3,56
8. Makedonien	7	3,11
9. China, Volksrepublik	5	2,22
Zusammen	178	79,11
Sonstige	47	20,89
Insgesamt	225	100

Mülheim an der Ruhr insgesamt		
Nationalität	abs.	vH
1. Türkei	200	10,75
2. China, Volksrepublik	170	9,13
3. Polen	136	7,31
4. Serbien, Kosovo, Montenegro	135	7,25
5. Afghanistan	123	6,61
6. Irak	86	4,62
7. Kroatien	69	3,71
8. Marokko	58	3,12
9. Russische Föderation	52	2,79
10. Griechenland	40	2,15
Zusammen	1.069	57,44
Sonstige	792	42,56
Insgesamt	1.861	100

Anmerkung:

Aus "Serbien und Montenegro" wurden 2006 zwei unabhängige Staaten.
Im Jahr 2008 erklärte der Kosovo seine Unabhängigkeit von Serbien.

Es gibt Einwohner, die im Einwohnermelderegister weiterhin unter ihrer bisherigen Staatsbezeichnung geführt werden.

Darum wurden in diesen Tabellen unter "Serbien, Kosovo, Montenegro" die Einwohner aus allen drei Staaten zusammengefasst!

Anhang

Beliebte Vornamen für Neugeborene

2008

Anmerkung:

Die Grundlage für die folgende Statistik bilden die Rufnamen bzw. alle Vornamen derjenigen Kinder, die im Jahr 2008 geboren wurden und im Januar 2009 mit Hauptwohnsitz in Mülheim an der Ruhr gemeldet waren.

Die beliebtesten Vornamen 2008

Mädchen			
Platz	Name	abs.	vH
1	Hannah (10), Hanna (2)	12	1,8
1	Mia	12	1,8
3	Emily	11	1,6
4	Leonie	10	1,5
5	Emma	9	1,3
5	Lara	9	1,3
5	Luisa, Louisa	9	1,3
5	Sarah, Sara	9	1,3
9	Johanna	8	1,2
10	Amelie	7	1,0
10	Anna	7	1,0
10	Jule	7	1,0
10	Julia	7	1,0
10	Lea	7	1,0
10	Lina	7	1,0
16	Jana	6	0,9
16	Lena	6	0,9
16	Pia	6	0,9
16	Sophie, Sofie	6	0,9
20	Alina	5	0,7
20	Antonia	5	0,7
20	Finja, Finnja, Finia	5	0,7
20	Lisa	5	0,7
20	Paula	5	0,7
20	Sophia, Sofia, Sofija	5	0,7
26	Anastasia	4	0,6
26	Angelina	4	0,6
26	Celina	4	0,6
26	Charlotte	4	0,6
26	Chayenne, Cheyenne	4	0,6
26	Emilia	4	0,6
26	Eva	4	0,6
26	Fiona	4	0,6
26	Greta	4	0,6
26	Isabell, Isabel, Isabelle	4	0,6
26	Katharina	4	0,6
26	Lilly, Lilli	4	0,6
26	Maja, Maya	4	0,6
26	Marie	4	0,6
26	Nele	4	0,6
26	Zeynep	4	0,6
26	Zoe, Zoé	4	0,6
Mädchen insgesamt		672	100

Jungen			
Platz	Name	abs.	vH
1	Lukas (9), Lucas (3)	12	1,9
1	Maximilian	12	1,9
3	Ben	11	1,7
3	Jan	11	1,7
3	Leon	11	1,7
3	Luis, Louis	11	1,7
3	Max	11	1,7
3	Moritz	11	1,7
9	Fynn, Finn	10	1,6
9	Luca, Luka	10	1,6
9	Noah, Noa	10	1,6
12	Joel	8	1,3
12	Julian	8	1,3
12	Niklas, Niclas	8	1,3
15	David	7	1,1
15	Elias	7	1,1
15	Jonas	7	1,1
18	Arda	6	0,9
18	Leonard	6	0,9
18	Paul	6	0,9
18	Till, Til	6	0,9
18	Tom	6	0,9
23	Simon	5	0,8
23	Tim	5	0,8
23	Yassin, Yasin	5	0,8
26	Alexander	4	0,6
26	Daniel	4	0,6
26	Dominik	4	0,6
26	Henrik	4	0,6
26	Jakob, Jacob	4	0,6
26	Johannes	4	0,6
26	Justin	4	0,6
26	Konstantin, Constantin	4	0,6
26	Lennox, Lenox	4	0,6
26	Linus	4	0,6
26	Marcel	4	0,6
26	Mats	4	0,6
26	Maurice	4	0,6
26	Muhammed	4	0,6
26	Nico	4	0,6
26	Nils	4	0,6
26	Ole	4	0,6
26	Philipp, Phillip	4	0,6
26	Timo	4	0,6
Jungen insgesamt		636	100

Quelle: Einwohnermelderegister der Stadt Mülheim an der Ruhr (Stand: Januar 2009)

Die beliebtesten Zweitnamen 2008*

Mädchen			
Platz	Name	abs.	vH
1	Sophie (25), Sofie (3)	28	13,3
2	Marie	24	11,4
3	Maria	10	4,8
4	Nur	7	3,3
5	Carlotta	6	2,9
5	Katharina, Catharina	6	2,9
7	Victoria, Viktoria	5	2,4
8	Josephine, Josefine	4	1,9
8	Sophia, Sofia	4	1,9
8	Valentina	4	1,9
11	Antonia	3	1,4
11	Elisabeth	3	1,4
11	Helena	3	1,4
11	Johanna	3	1,4
11	Klara, Clara	3	1,4
11	Luisa	3	1,4
Zweitnamen* insgesamt		210	100

Jungen			
Platz	Name	abs.	vH
1	Luca (6), Luka (1)	7	3,3
2	Alexander	6	2,9
2	Elias	6	2,9
2	Leon	6	2,9
2	Maximilian	6	2,9
2	Michael	6	2,9
7	Gabriel	5	2,4
8	Joel, Joël	4	1,9
8	Niclas, Niklas	4	1,9
8	Noah	4	1,9
8	Noel	4	1,9
12	Andreas	3	1,4
12	Johann	3	1,4
12	Leander	3	1,4
12	Lukas	3	1,4
12	Paul	3	1,4
12	Samuel	3	1,4
Zweitnamen* insgesamt		209	100

* Erfasst sind alle zweiten und weiteren Vornamen.

Quelle: Einwohnermelderegister der Stadt Mülheim an der Ruhr (Stand: Januar 2009)

Noch einmal zum Vergleich: Die beliebtesten Vornamen in Mülheim an der Ruhr seit 2003

Jahr	Mädchen
2003	Laura
2004	Leonie
2005	Julia und Luisa
2006	Anna
2007	Leonie
2008	Hannah und Mia

Jahr	Jungen
2003	Jan
2004	Ben
2005	Lukas
2006	Leon
2007	Maximilian
2008	Lukas und Maximilian