

Ausländische und ausgesiedelte Schülerinnen und Schüler, ausländische Lehrerinnen und Lehrer

Schuljahr 2006/07

Statistische Übersicht Nr. 361

Juli 2007

Als **Ausländer(-innen)** und **Aussiedler(-innen)** im Sinne dieser Broschüre wird die Gesamtheit der statistisch erfassten **ausländischen und ausgesiedelten Schülerinnen und Schüler** bezeichnet.

Bei den ausländischen Schülerinnen und Schülern wird die Staatsangehörigkeit erfasst. Das Kriterium Spätaussiedler wird nicht bei den Lehrerinnen und Lehrern, sondern nur bei den Schülerinnen und Schülern erhoben und dort ohne Herkunftsland.

Andere Definitionen (nichtdeutsche Verkehrssprache im Elternhaus oder mindestens ein Elternteil ist nicht in Deutschland geboren) werden hier zahlenmäßig nicht abgebildet. Ein Beispiel: In NRW werden 2006/07 durch die amtlichen Schuldaten 15,3% Ausländer(-innen) und Aussiedler(-innen) ausgewiesen, davon 11,9% Ausländer(-innen) und 3,4% Aussiedler(-innen). Bei PISA 2003 (Der zweite Vergleich der Länder in Deutschland – Was wissen und können Jugendliche?, PISA-Konsortium Deutschland, Waxmann Verlag 2005, S. 272) werden folgende Klassifikationen verwendet: „ein Elternteil im Ausland geboren“ 7,7%, „Erste Generation“ 9,3% und „Zugewandert“ 12,5%, also insgesamt 29,6% Jugendliche in NRW. Diese erweiterte Definition erfasst rund den doppelten Anteil an Schülerinnen und Schülern mit Zuwanderungsgeschichte.

Hinweis: Die Änderung des Staatsangehörigkeitsgesetzes (StAG) im Jahre 2000, nach der in Deutschland geborene Kinder, von denen ein Elternteil seit acht Jahren seinen gewöhnlichen Aufenthaltsort in Deutschland hat, die deutsche Staatsangehörigkeit erwerben, bewirkt eine künftig voraussichtlich deutlich abnehmende Zahl ausländischer Schülerinnen und Schüler.

Impressum:

| | | |
|-------------------|----------------------|------------------------------|
| Gerd Möller | Tel.: 0211/5867-3619 | gerd.moeller@msw.nrw.de |
| Thomas Frein | Tel.: 0211/5867-3686 | thomas.frein@msw.nrw.de |
| Michael Wilpricht | Tel.: 0211/5867-3490 | michael.wilpricht@msw.nrw.de |
| Andreas Petermann | Tel.: 0211/5867-3281 | andreas.petermann@msw.nrw.de |

Ministerium für Schule und Weiterbildung des Landes Nordrhein-Westfalen
Völklinger Straße 49
40221 Düsseldorf

2. Auflage von November 2007

Druck erfolgte am 7. November 2007

Inhaltsverzeichnis

| | |
|--|-----------|
| INHALTSVERZEICHNIS | 1 |
| ABKÜRZUNGEN | 2 |
| 1 AUSLÄNDISCHE SCHÜLER(-INNEN) NACH STAATSANGEHÖRIGKEIT | 3 |
| 1.1 ALPHABETISCH SORTIERT NACH STAATSANGEHÖRIGKEIT | 3 |
| 1.2 SORTIERT NACH DER ANZAHL DER STAATSANGEHÖRIGEN | 7 |
| 1.3 SCHULFORMSPEZIFISCH NACH DER STAATSANGEHÖRIGKEIT..... | 8 |
| 1.3.1 <i>Prozentuale Verteilung auf die Schulformen</i> | 10 |
| 2 ÜBERSICHT NACH SCHULSTUFEN UND JAHRGÄNGEN | 11 |
| 2.1 ZUSAMMENFASSUNG NACH SCHULSTUFEN | 11 |
| 2.2 ALLE SCHÜLER(-INNEN)..... | 12 |
| 2.3 AUSLÄNDER(-INNEN) UND AUSSIEDLER(-INNEN)..... | 13 |
| 2.3.1 <i>Anteile an allen Schüler(-innen)</i> | 14 |
| 2.4 AUSLÄNDER(-INNEN) | 15 |
| 2.4.1 <i>Anteile an allen Schüler(-innen)</i> | 16 |
| 2.5 AUSSIEDLER(-INNEN)..... | 17 |
| 2.5.1 <i>Anteile an allen Schüler(-innen)</i> | 18 |
| 3 SCHULEN | 19 |
| 3.1 NACH DEM ANTEIL DER AUSLÄNDER(-INNEN) UND AUSSIEDLER(-INNEN) | 19 |
| 3.1.1 <i>Verteilung nach dem Anteil der Ausländer(-innen) und Aussiedler(-innen)</i> | 19 |
| 4 KLASSEN | 20 |
| 4.1 NACH DEM ANTEIL DER AUSLÄNDER(-INNEN) UND AUSSIEDLER(-INNEN) | 20 |
| 4.1.1 <i>Verteilung nach dem Anteil der Ausländer(-innen) und Aussiedler(-innen)</i> | 20 |
| 4.1.2 <i>Verteilung aller Schüler(-innen)</i> | 21 |
| 4.1.3 <i>Verteilung der Ausländer(-innen) und Aussiedler(-innen)</i> | 22 |
| 4.2 NACH DEM AUSLÄNDERANTEIL..... | 23 |
| 4.2.1 <i>Verteilung nach dem Ausländeranteil</i> | 23 |
| 5 SPRACHLICHE UNTERRICHTSFÄCHER | 24 |
| 6 SCHULABGÄNGER(-INNEN) | 28 |
| 6.1 SCHULABGÄNGER(-INNEN) MIT ALLGEMEIN BILDENDEN ABSCHLUSSARTEN..... | 28 |
| 6.1.1 <i>alle Schüler(-innen)</i> | 28 |
| 6.1.2 <i>Deutsche ohne Aussiedler(-innen)</i> | 30 |
| 6.1.3 <i>Ausländer(-innen) und Aussiedler(-innen)</i> | 31 |
| 6.1.4 <i>Ausländer(-innen)</i> | 32 |
| 6.1.5 <i>Aussiedler(-innen)</i> | 33 |
| 6.2 TOP 12 NACH DER ANZAHL DER STAATSANGEHÖRIGEN | 34 |
| 6.3 SCHULABGÄNGER(-INNEN) DES BERUFLICHEN BEREICHES..... | 38 |
| 7 VERWALTUNGSBEZIRKE | 39 |
| 7.1 SCHÜLER(-INNEN) | 39 |
| 7.2 LEHRKRÄFTE..... | 40 |
| 8 ZEITREIHEN | 41 |
| 8.1 SCHÜLER(-INNEN) NACH SCHULFORMEN..... | 41 |
| 8.2 AUSLÄNDER(-INNEN) UND AUSSIEDLER(-INNEN) NACH SCHULFORMEN | 43 |
| 8.2.1 <i>Anteile an allen Schüler(-innen)</i> | 44 |
| 8.3 AUSLÄNDISCHE SCHÜLER(-INNEN) NACH SCHULFORMEN..... | 45 |
| 8.3.1 <i>Anteile an allen Schüler(-innen)</i> | 46 |
| 8.4 AUSGESIEDELTE SCHÜLER(-INNEN) NACH SCHULFORMEN | 47 |
| 8.4.1 <i>Anteile an allen Schüler(-innen)</i> | 48 |

Abkürzungen

| | |
|------------------------|--|
| AHR | Allgemeine Hochschulreife |
| alle | Alle Schulformen |
| alle AB | Alle allgemein bildenden Schulen |
| alle BK | Berufskollegs und Förderschule im Bereich Berufskolleg |
| alle F | Alle Förderschulen: Förderschule in den Bereichen G/H, R/GY und BK |
| AO-SI | Verordnung über die Ausbildung in der Sekundarstufe I |
| BK | Berufskolleg |
| BUS | Projekt BUS (Beruf und Schule) |
| ESE | Förderschwerpunkt Emotionale und soziale Entwicklung |
| F | Förderschule |
| F AB | Förderschule allgemein bildend: Förderschule im Bereich G/H und im Bereich R/GY |
| F BK | Förderschule im Bereich Berufskolleg |
| F G/H | Förderschule im Bereich Grundschule/Hauptschule |
| F R/GY | Förderschule im Bereich Realschule/Gymnasium |
| FHR | Fachhochschulreife |
| FOR | Fachoberschulreife |
| FSP | Förderschwerpunkt |
| FW | Freie Waldorfschule und Hibernia-Schule |
| G | Grundschule |
| GE | Gesamtschule |
| GG | Förderschwerpunkt Geistige Entwicklung |
| GY | Gymnasium |
| H | Hauptschule |
| ha/hb | Hauptamtliche/hauptberufliche (Lehrkräfte) |
| HBFS | Höhere Berufsfachschule |
| HK | Förderschwerpunkt Hören und Kommunikation; GH: Gehörlose; SG: Schwerhörige |
| HSA | Hauptschulabschluss |
| KIGA | Schul- oder Förderschulkindergarten |
| KM | Förderschwerpunkt Körperliche und motorische Entwicklung |
| KR | Schule für Kranke |
| KSI | Der Kreis-Sozialindex ist erstmalig im Schuljahr 2006/07 zur bedarfsgerechten Stellenzuweisung verwendet worden. Für nähere Informationen siehe schulverwaltung NRW Nr. 6/2006, S. 188 |
| LAA | Lehramtsanwärter / -innen (Referendarinnen und Referendare) |
| LE | Förderschwerpunkt Lernen |
| Lehrkr. | Lehrkräfte: Lehrerinnen und Lehrer |
| OEF | Öffentliche Schulen |
| PRI | Private Ersatzschulen |
| R | Realschule |
| SB | Förderschwerpunkt Sprache |
| SchG | Schulgesetz |
| SchG §6(4) und §124(1) | Diese Gesetze betreffen öffentliche Schulen, deren Lehrer Bedienstete des Schulträgers sind |
| SE | Förderschwerpunkt Sehen; BL: Blinde; SH: Sehbehinderte |
| SPFB | Sonderpädagogischer Förderbedarf |
| V | Nicht umorganisierte Volksschule |
| VO-SF | Verordnung über die Feststellung des sonderpädagogischen Förderbedarfs und die Entscheidung über den schulischen Standort |
| VZLE | Vollzeitlehrereinheiten: berechneter Wert nach den Pflichtstunden der Lehrkräfte (entspricht etwa Stellen) |
| WBK | Weiterbildungskolleg |

1 Ausländische Schüler(-innen) nach Staatsangehörigkeit

1.1 Alphabetisch sortiert nach Staatsangehörigkeit

| Staatsangehörigkeit 2006/07 | Ausländer(-innen) | | | | Anteil an allen Schüler(-innen) | Anteil an allen ausländischen Schüler(-innen) |
|------------------------------------|-------------------|-------|--------------------|--------|------------------------------------|---|
| | w | m | Anteil weiblich | m+w | | |
| | (1) | (2) | (3) | (4) | | |
| afghanisch | 1.459 | 1.650 | 46,9% | 3.109 | 0,11% | 0,9% |
| ägyptisch | 37 | 62 | 37,4% | 99 | 0,00% | 0,0% |
| albanisch | 4.458 | 4.828 | 48,0% | 9.286 | 0,32% | 2,7% |
| algerisch | 122 | 134 | 47,7% | 256 | 0,01% | 0,1% |
| amerikanisch | 363 | 376 | 49,1% | 739 | 0,03% | 0,2% |
| andorranisch | 7 | 9 | 43,8% | 16 | 0,00% | 0,0% |
| angolanisch | 154 | 170 | 47,5% | 324 | 0,01% | 0,1% |
| antiguanisch | 1 | 1 | 50,0% | 2 | 0,00% | 0,0% |
| äquatorialguineisch | | 2 | | 2 | 0,00% | 0,0% |
| argentinisch | 18 | 19 | 48,6% | 37 | 0,00% | 0,0% |
| armenisch | 87 | 102 | 46,0% | 189 | 0,01% | 0,1% |
| aserbaidshani | 103 | 117 | 46,8% | 220 | 0,01% | 0,1% |
| äthiopisch | 124 | 106 | 53,9% | 230 | 0,01% | 0,1% |
| australisch | 49 | 52 | 48,5% | 101 | 0,00% | 0,0% |
| bahamaisch | 1 | 1 | 50,0% | 2 | 0,00% | 0,0% |
| bangladeschisch | 16 | 5 | 76,2% | 21 | 0,00% | 0,0% |
| barbadisch | 1 | | 100,0% | 1 | 0,00% | 0,0% |
| belgisch | 368 | 401 | 47,9% | 769 | 0,03% | 0,2% |
| belizisch | | 2 | | 2 | 0,00% | 0,0% |
| beninisch | 6 | 6 | 50,0% | 12 | 0,00% | 0,0% |
| bhutanisch | 4 | 2 | 66,7% | 6 | 0,00% | 0,0% |
| bolivianisch | 3 | 7 | 30,0% | 10 | 0,00% | 0,0% |
| bosnisch-herzegowinisch | 4.216 | 4.506 | 48,3% | 8.722 | 0,30% | 2,5% |
| botsuanisch | | 4 | | 4 | 0,00% | 0,0% |
| brasilianisch | 342 | 280 | 55,0% | 622 | 0,02% | 0,2% |
| britisch | 838 | 906 | 48,1% | 1.744 | 0,06% | 0,5% |
| bruneiisch | 3 | 3 | 50,0% | 6 | 0,00% | 0,0% |
| bulgarisch | 186 | 146 | 56,0% | 332 | 0,01% | 0,1% |
| burkinisch | 3 | 5 | 37,5% | 8 | 0,00% | 0,0% |
| burundisch | 7 | 10 | 41,2% | 17 | 0,00% | 0,0% |
| chilenisch | 44 | 35 | 55,7% | 79 | 0,00% | 0,0% |
| chinesisch (China) | 227 | 242 | 48,4% | 469 | 0,02% | 0,1% |
| chinesisch (Taiwan) | 42 | 26 | 61,8% | 68 | 0,00% | 0,0% |
| costa-ricanisch | 3 | 4 | 42,9% | 7 | 0,00% | 0,0% |
| dänisch | 113 | 139 | 44,8% | 252 | 0,01% | 0,1% |
| der Vereinigten Arabischen Emirate | 8 | 5 | 61,5% | 13 | 0,00% | 0,0% |
| dominicanisch (Dominica) | 6 | 11 | 35,3% | 17 | 0,00% | 0,0% |
| dominikanisch (Dominik. Republik) | 74 | 59 | 55,6% | 133 | 0,00% | 0,0% |
| ecuadorianisch | 35 | 29 | 54,7% | 64 | 0,00% | 0,0% |
| eritreisch | 34 | 40 | 45,9% | 74 | 0,00% | 0,0% |
| estnisch | 55 | 47 | 53,9% | 102 | 0,00% | 0,0% |
| fidschianisch | 1 | | 100,0% | 1 | 0,00% | 0,0% |
| finnisch | 73 | 80 | 47,7% | 153 | 0,01% | 0,0% |
| französisch | 559 | 535 | 51,1% | 1.094 | 0,04% | 0,3% |
| gabunisch | 2 | 2 | 50,0% | 4 | 0,00% | 0,0% |
| gambisch | 18 | 9 | 66,7% | 27 | 0,00% | 0,0% |
| georgisch | 53 | 53 | 50,0% | 106 | 0,00% | 0,0% |
| ghanaisch | 436 | 381 | 53,4% | 817 | 0,03% | 0,2% |
| grenadisch | 6 | 4 | 60,0% | 10 | 0,00% | 0,0% |
| griechisch | 5.410 | 5.885 | 47,9% | 11.295 | 0,39% | 3,3% |
| guatemalteki | 3 | 4 | 42,9% | 7 | 0,00% | 0,0% |
| guinea-bissauisch | 6 | 2 | 75,0% | 8 | 0,00% | 0,0% |
| guineisch | 9 | 23 | 28,1% | 32 | 0,00% | 0,0% |
| guyanisch | | 1 | | 1 | 0,00% | 0,0% |

Alphabetisch sortiert nach Staatsangehörigkeit [Teil 2]

| Staatsangehörigkeit 2006/07 | Ausländer(-innen) | | | | Anteil an allen Schüler(-innen) | Anteil an allen ausländischen Schüler(-innen) |
|-------------------------------------|-------------------|--------|--------------------|--------|------------------------------------|---|
| | w | m | Anteil weiblich | m+w | | |
| | (1) | (2) | (3) | (4) | | |
| haitianisch | 7 | 3 | 70,0% | 10 | 0,00% | 0,0% |
| honduranisch | | 2 | | 2 | 0,00% | 0,0% |
| indisch | 337 | 417 | 44,7% | 754 | 0,03% | 0,2% |
| indonesisch | 57 | 64 | 47,1% | 121 | 0,00% | 0,0% |
| irakisch | 1.188 | 1.349 | 46,8% | 2.537 | 0,09% | 0,7% |
| iranisch | 1.975 | 2.166 | 47,7% | 4.141 | 0,14% | 1,2% |
| irisch | 49 | 57 | 46,2% | 106 | 0,00% | 0,0% |
| isländisch | 43 | 53 | 44,8% | 96 | 0,00% | 0,0% |
| israelisch | 79 | 88 | 47,3% | 167 | 0,01% | 0,0% |
| italienisch | 9.055 | 10.151 | 47,1% | 19.206 | 0,67% | 5,6% |
| ivorisch | 15 | 20 | 42,9% | 35 | 0,00% | 0,0% |
| jamaikanisch | 14 | 8 | 63,6% | 22 | 0,00% | 0,0% |
| japanisch | 191 | 156 | 55,0% | 347 | 0,01% | 0,1% |
| jemenitisch | 3 | 9 | 25,0% | 12 | 0,00% | 0,0% |
| jordanisch | 175 | 198 | 46,9% | 373 | 0,01% | 0,1% |
| kambodschanisch | 11 | 8 | 57,9% | 19 | 0,00% | 0,0% |
| kamerunisch | 84 | 72 | 53,8% | 156 | 0,01% | 0,0% |
| kanadisch | 83 | 84 | 49,7% | 167 | 0,01% | 0,0% |
| kap-verdisch | 1 | | 100,0% | 1 | 0,00% | 0,0% |
| kasachisch | 224 | 241 | 48,2% | 465 | 0,02% | 0,1% |
| katarisch | 1 | | 100,0% | 1 | 0,00% | 0,0% |
| kenianisch | 61 | 60 | 50,4% | 121 | 0,00% | 0,0% |
| kirgisisch | 41 | 33 | 55,4% | 74 | 0,00% | 0,0% |
| kiribatisch | | 1 | | 1 | 0,00% | 0,0% |
| kolumbianisch | 46 | 42 | 52,3% | 88 | 0,00% | 0,0% |
| komorisch | 1 | 1 | 50,0% | 2 | 0,00% | 0,0% |
| kongolesisch (Kongo) | 319 | 349 | 47,8% | 668 | 0,02% | 0,2% |
| kongolesisch (Kongo, Dem. Republik) | 128 | 104 | 55,2% | 232 | 0,01% | 0,1% |
| koreanisch (Korea, Republik) | 179 | 217 | 45,2% | 396 | 0,01% | 0,1% |
| koreanisch (Korea, Volksrepublik) | 61 | 61 | 50,0% | 122 | 0,00% | 0,0% |
| kroatisch | 3.023 | 3.282 | 47,9% | 6.305 | 0,22% | 1,8% |
| kubanisch | 44 | 43 | 50,6% | 87 | 0,00% | 0,0% |
| kuwaitisch | 2 | 3 | 40,0% | 5 | 0,00% | 0,0% |
| laotisch | 8 | 6 | 57,1% | 14 | 0,00% | 0,0% |
| lettisch | 180 | 180 | 50,0% | 360 | 0,01% | 0,1% |
| libanesisch | 3.338 | 3.567 | 48,3% | 6.905 | 0,24% | 2,0% |
| liberianisch | 41 | 56 | 42,3% | 97 | 0,00% | 0,0% |
| libysch | 41 | 58 | 41,4% | 99 | 0,00% | 0,0% |
| liechtensteinisch | 7 | 3 | 70,0% | 10 | 0,00% | 0,0% |
| litauisch | 252 | 230 | 52,3% | 482 | 0,02% | 0,1% |
| lucianisch | | 1 | | 1 | 0,00% | 0,0% |
| luxemburgisch | 53 | 47 | 53,0% | 100 | 0,00% | 0,0% |
| madagassisch | 4 | | 100,0% | 4 | 0,00% | 0,0% |
| malawisch | 1 | 2 | 33,3% | 3 | 0,00% | 0,0% |
| malaysisch | 10 | 9 | 52,6% | 19 | 0,00% | 0,0% |
| malisch | 3 | 1 | 75,0% | 4 | 0,00% | 0,0% |
| maltesisch | | 2 | | 2 | 0,00% | 0,0% |
| marokkanisch | 4.195 | 4.600 | 47,7% | 8.795 | 0,31% | 2,6% |
| marshallisch | 1 | 1 | 50,0% | 2 | 0,00% | 0,0% |
| mauretanisch | 7 | 2 | 77,8% | 9 | 0,00% | 0,0% |
| mauritisch | | 3 | | 3 | 0,00% | 0,0% |
| mazedonisch | 2.068 | 2.232 | 48,1% | 4.300 | 0,15% | 1,3% |
| mexikanisch | 29 | 30 | 49,2% | 59 | 0,00% | 0,0% |
| moldauisch | 167 | 152 | 52,4% | 319 | 0,01% | 0,1% |
| monegassisch | 15 | 23 | 39,5% | 38 | 0,00% | 0,0% |
| mongolisch | 11 | 12 | 47,8% | 23 | 0,00% | 0,0% |
| mosambikanisch | 11 | 7 | 61,1% | 18 | 0,00% | 0,0% |
| myanmarisch | 1 | 2 | 33,3% | 3 | 0,00% | 0,0% |

Alphabetisch sortiert nach Staatsangehörigkeit [Teil 3]

| Staatsangehörigkeit 2006/07 | Ausländer(-innen) | | | | Anteil an allen Schüler(-innen) | Anteil an allen ausländischen Schüler(-innen) |
|--------------------------------|-------------------|--------|--------------------|---------|------------------------------------|---|
| | w | m | Anteil weiblich | m+w | | |
| | (1) | (2) | (3) | (4) | | |
| namibisch | 2 | 8 | 20,0% | 10 | 0,00% | 0,0% |
| nepalesisch | 10 | 13 | 43,5% | 23 | 0,00% | 0,0% |
| neuseeländisch | 12 | 5 | 70,6% | 17 | 0,00% | 0,0% |
| nicaraguanisch | 7 | 5 | 58,3% | 12 | 0,00% | 0,0% |
| niederländisch | 1.356 | 1.299 | 51,1% | 2.655 | 0,09% | 0,8% |
| nigerianisch | 102 | 117 | 46,6% | 219 | 0,01% | 0,1% |
| nigrisch | 14 | 5 | 73,7% | 19 | 0,00% | 0,0% |
| niueanisch | 2 | 1 | 66,7% | 3 | 0,00% | 0,0% |
| norwegisch | 42 | 31 | 57,5% | 73 | 0,00% | 0,0% |
| omanisch | | 1 | | 1 | 0,00% | 0,0% |
| österreichisch | 446 | 478 | 48,3% | 924 | 0,03% | 0,3% |
| pakistanisch | 440 | 556 | 44,2% | 996 | 0,03% | 0,3% |
| panamaisch | 3 | | 100,0% | 3 | 0,00% | 0,0% |
| papua-neuguineisch | 1 | | 100,0% | 1 | 0,00% | 0,0% |
| paraguayisch | 6 | 1 | 85,7% | 7 | 0,00% | 0,0% |
| peruanisch | 27 | 29 | 48,2% | 56 | 0,00% | 0,0% |
| philippinisch | 171 | 175 | 49,4% | 346 | 0,01% | 0,1% |
| polnisch | 3.941 | 3.812 | 50,8% | 7.753 | 0,27% | 2,3% |
| portugiesisch | 2.429 | 2.639 | 47,9% | 5.068 | 0,18% | 1,5% |
| ruandisch | 18 | 22 | 45,0% | 40 | 0,00% | 0,0% |
| rumänisch | 477 | 421 | 53,1% | 898 | 0,03% | 0,3% |
| russisch | 3.939 | 3.892 | 50,3% | 7.831 | 0,27% | 2,3% |
| salomonisch | 1 | 2 | 33,3% | 3 | 0,00% | 0,0% |
| salvadorianisch | 4 | 1 | 80,0% | 5 | 0,00% | 0,0% |
| sambisch | 1 | 3 | 25,0% | 4 | 0,00% | 0,0% |
| san-marinesisch | 3 | 3 | 50,0% | 6 | 0,00% | 0,0% |
| saudi-arabisch | 6 | 10 | 37,5% | 16 | 0,00% | 0,0% |
| schwedisch | 91 | 96 | 48,7% | 187 | 0,01% | 0,1% |
| schweizerisch | 177 | 178 | 49,9% | 355 | 0,01% | 0,1% |
| senegalesisch | 21 | 12 | 63,6% | 33 | 0,00% | 0,0% |
| serbisch-montenegrinisch | 5.470 | 5.619 | 49,3% | 11.089 | 0,39% | 3,2% |
| seychellisch | | 2 | | 2 | 0,00% | 0,0% |
| sierra-leonisch | 10 | 15 | 40,0% | 25 | 0,00% | 0,0% |
| simbabweisch | 2 | 4 | 33,3% | 6 | 0,00% | 0,0% |
| singapurisch | 2 | 4 | 33,3% | 6 | 0,00% | 0,0% |
| slowakisch | 131 | 114 | 53,5% | 245 | 0,01% | 0,1% |
| slowenisch | 176 | 226 | 43,8% | 402 | 0,01% | 0,1% |
| somalisch | 92 | 113 | 44,9% | 205 | 0,01% | 0,1% |
| spanisch | 1.524 | 1.652 | 48,0% | 3.176 | 0,11% | 0,9% |
| sri-lankisch | 1.698 | 1.839 | 48,0% | 3.537 | 0,12% | 1,0% |
| südafrikanisch | 15 | 12 | 55,6% | 27 | 0,00% | 0,0% |
| sudanesisch | 8 | 9 | 47,1% | 17 | 0,00% | 0,0% |
| syrisch | 1.254 | 1.351 | 48,1% | 2.605 | 0,09% | 0,8% |
| tadschikisch | 1 | 1 | 50,0% | 2 | 0,00% | 0,0% |
| tansanisch | 6 | 5 | 54,5% | 11 | 0,00% | 0,0% |
| thailändisch | 661 | 562 | 54,0% | 1.223 | 0,04% | 0,4% |
| togoisch | 110 | 151 | 42,1% | 261 | 0,01% | 0,1% |
| tongaisch | 11 | 7 | 61,1% | 18 | 0,00% | 0,0% |
| tschadisch | 3 | 2 | 60,0% | 5 | 0,00% | 0,0% |
| tschechisch | 176 | 149 | 54,2% | 325 | 0,01% | 0,1% |
| tunesisch | 541 | 631 | 46,2% | 1.172 | 0,04% | 0,3% |
| türkisch | 82.125 | 88.565 | 48,1% | 170.690 | 5,93% | 49,8% |
| turkmenisch | 9 | 15 | 37,5% | 24 | 0,00% | 0,0% |
| tuvaluisch | | 1 | | 1 | 0,00% | 0,0% |

Alphabetisch sortiert nach Staatsangehörigkeit [Teil 4]

| Staatsangehörigkeit 2006/07 | Ausländer(-innen) | | | | Anteil an allen Schüler(-innen) | Anteil an allen ausländischen Schüler(-innen) |
|--|-------------------|----------------|--------------------|----------------|------------------------------------|---|
| | w | m | Anteil weiblich | m+w | | |
| | (1) | (2) | (3) | (4) | | |
| ugandisch | 12 | 10 | 54,5% | 22 | 0,00% | 0,0% |
| ukrainisch | 2.007 | 1.936 | 50,9% | 3.943 | 0,14% | 1,1% |
| ungarisch | 169 | 167 | 50,3% | 336 | 0,01% | 0,1% |
| uruguayisch | 1 | 2 | 33,3% | 3 | 0,00% | 0,0% |
| usbekisch | 50 | 61 | 45,0% | 111 | 0,00% | 0,0% |
| vatikanisch | 14 | 14 | 50,0% | 28 | 0,00% | 0,0% |
| venezolanisch | 14 | 14 | 50,0% | 28 | 0,00% | 0,0% |
| vietnamesisch | 609 | 644 | 48,6% | 1.253 | 0,04% | 0,4% |
| vincentisch | 1 | 1 | 50,0% | 2 | 0,00% | 0,0% |
| von Trinidad und Tobago | 3 | 3 | 50,0% | 6 | 0,00% | 0,0% |
| weißrussisch (belarussisch) | 256 | 247 | 50,9% | 503 | 0,02% | 0,1% |
| zentralafrikanisch | 39 | 35 | 52,7% | 74 | 0,00% | 0,0% |
| zyprisch | 4 | 6 | 40,0% | 10 | 0,00% | 0,0% |
| sonst. europ. Staatsangeh. | 1.190 | 1.268 | 48,4% | 2.458 | 0,09% | 0,7% |
| sonst. afrik. Staatsangeh. | 1.928 | 1.888 | 50,5% | 3.816 | 0,13% | 1,1% |
| sonst. amerik. Staatsangeh. | 355 | 289 | 55,1% | 644 | 0,02% | 0,2% |
| sonst. asiat. Staatsangeh. | 1.879 | 2.051 | 47,8% | 3.930 | 0,14% | 1,1% |
| sonst. ozean. Staatsangeh. | 29 | 29 | 50,0% | 58 | 0,00% | 0,0% |
| staatenlos | 278 | 298 | 48,3% | 576 | 0,02% | 0,2% |
| ungeklärt | 700 | 774 | 47,5% | 1.474 | 0,05% | 0,4% |
| ohne Angabe | 400 | 440 | 47,6% | 840 | 0,03% | 0,2% |
| Ausländer(-innen) insgesamt | 165.845 | 177.137 | 48,4% | 342.982 | 11,91% | 100,0% |

| Gruppe | w | m | Anteil weiblich | m+w | Anteil an allen Schüler(-innen) |
|---|-----------|-----------|--------------------|-----------|------------------------------------|
| Ausländer(-innen) insgesamt | 165.845 | 177.137 | 48,4% | 342.982 | 11,9% |
| Aussiedler(-innen) insgesamt | 45.829 | 51.384 | 47,1% | 97.213 | 3,4% |
| Ausländer(-innen) und Aussiedler(-innen) insgesamt | 211.674 | 228.521 | 48,1% | 440.195 | 15,3% |
| Schüler(-innen) insgesamt | 1.387.440 | 1.492.753 | 48,2% | 2.880.193 | 100,0% |

Legende: m: männlich
w: weiblich
m+w: männlich und weiblich zusammen

Als **Ausländer(-innen)** und **Aussiedler(-innen)** im Sinne dieser Broschüre wird die Gesamtheit der statistisch erfassten **ausländischen und ausgesiedelten Schülerinnen und Schüler** bezeichnet.

Bei den ausländischen Schülerinnen und Schülern wird die Staatsangehörigkeit erfasst. Das Kriterium Spätaussiedler wird nicht bei den Lehrerinnen und Lehrern, sondern nur bei den Schülerinnen und Schülern erhoben und dort ohne Herkunftsland.

Andere Definitionen (nichtdeutsche Verkehrssprache im Elternhaus oder mindestens ein Elternteil ist nicht in Deutschland geboren) werden hier zahlenmäßig nicht abgebildet. Ein Beispiel: In NRW werden 2006/07 durch die amtlichen Schuldaten 15,3% Ausländer(-innen) und Aussiedler(-innen) ausgewiesen, davon 11,9% Ausländer(-innen) und 3,4% Aussiedler(-innen). Bei PISA 2003 (Der zweite Vergleich der Länder in Deutschland – Was wissen und können Jugendliche?, PISA-Konsortium Deutschland, Waxmann Verlag 2005, S. 272) werden folgende Klassifikationen verwendet: „ein Elternteil im Ausland geboren“ 7,7%, „Erste Generation“ 9,3% und „Zugewandert“ 12,5%, also insgesamt 29,6% Jugendliche in NRW. Diese erweiterte Definition erfasst rund den doppelten Anteil an Schülerinnen und Schülern mit Zuwanderungsgeschichte.

Hinweis: Die Änderung des Staatsangehörigkeitsgesetzes (StAG) im Jahre 2000, nach der in Deutschland geborene Kinder, von denen ein Elternteil seit acht Jahren seinen gewöhnlichen Aufenthaltsort in Deutschland hat, die deutsche Staatsangehörigkeit erwerben, bewirkt eine künftig voraussichtlich deutlich abnehmende Zahl ausländischer Schülerinnen und Schüler.

1.2 Sortiert nach der Anzahl der Staatsangehörigen

| Staatsangehörigkeit 2006/07 | Ausländer(-innen) | | | | Anteil an allen Schüler(-innen) | Anteil an allen ausländischen Schüler(-innen) |
|-------------------------------------|-------------------|--------|--------------------|---------|------------------------------------|---|
| | w | m | Anteil weiblich | m+w | | |
| | (1) | (2) | (3) | (4) | | |
| türkisch | 82.125 | 88.565 | 48,1% | 170.690 | 5,93% | 49,8% |
| italienisch | 9.055 | 10.151 | 47,1% | 19.206 | 0,67% | 5,6% |
| griechisch | 5.410 | 5.885 | 47,9% | 11.295 | 0,39% | 3,3% |
| serbisch-montenegrinisch | 5.470 | 5.619 | 49,3% | 11.089 | 0,39% | 3,2% |
| albanisch | 4.458 | 4.828 | 48,0% | 9.286 | 0,32% | 2,7% |
| marokkanisch | 4.195 | 4.600 | 47,7% | 8.795 | 0,31% | 2,6% |
| bosnisch-herzegowinisch | 4.216 | 4.506 | 48,3% | 8.722 | 0,30% | 2,5% |
| russisch | 3.939 | 3.892 | 50,3% | 7.831 | 0,27% | 2,3% |
| polnisch | 3.941 | 3.812 | 50,8% | 7.753 | 0,27% | 2,3% |
| libanesisch | 3.338 | 3.567 | 48,3% | 6.905 | 0,24% | 2,0% |
| kroatisch | 3.023 | 3.282 | 47,9% | 6.305 | 0,22% | 1,8% |
| portugiesisch | 2.429 | 2.639 | 47,9% | 5.068 | 0,18% | 1,5% |
| mazedonisch | 2.068 | 2.232 | 48,1% | 4.300 | 0,15% | 1,3% |
| iranisch | 1.975 | 2.166 | 47,7% | 4.141 | 0,14% | 1,2% |
| ukrainisch | 2.007 | 1.936 | 50,9% | 3.943 | 0,14% | 1,1% |
| sri-lankisch | 1.698 | 1.839 | 48,0% | 3.537 | 0,12% | 1,0% |
| spanisch | 1.524 | 1.652 | 48,0% | 3.176 | 0,11% | 0,9% |
| afghanisch | 1.459 | 1.650 | 46,9% | 3.109 | 0,11% | 0,9% |
| niederländisch | 1.356 | 1.299 | 51,1% | 2.655 | 0,09% | 0,8% |
| syrisch | 1.254 | 1.351 | 48,1% | 2.605 | 0,09% | 0,8% |
| irakisch | 1.188 | 1.349 | 46,8% | 2.537 | 0,09% | 0,7% |
| britisch | 838 | 906 | 48,1% | 1.744 | 0,06% | 0,5% |
| vietnamesisch | 609 | 644 | 48,6% | 1.253 | 0,04% | 0,4% |
| thailändisch | 661 | 562 | 54,0% | 1.223 | 0,04% | 0,4% |
| tunesisch | 541 | 631 | 46,2% | 1.172 | 0,04% | 0,3% |
| französisch | 559 | 535 | 51,1% | 1.094 | 0,04% | 0,3% |
| pakistanisch | 440 | 556 | 44,2% | 996 | 0,03% | 0,3% |
| österreichisch | 446 | 478 | 48,3% | 924 | 0,03% | 0,3% |
| rumänisch | 477 | 421 | 53,1% | 898 | 0,03% | 0,3% |
| ghanaisch | 436 | 381 | 53,4% | 817 | 0,03% | 0,2% |
| belgisch | 368 | 401 | 47,9% | 769 | 0,03% | 0,2% |
| indisch | 337 | 417 | 44,7% | 754 | 0,03% | 0,2% |
| amerikanisch | 363 | 376 | 49,1% | 739 | 0,03% | 0,2% |
| kongolesisch (Kongo) | 319 | 349 | 47,8% | 668 | 0,02% | 0,2% |
| brasilianisch | 342 | 280 | 55,0% | 622 | 0,02% | 0,2% |
| weißrussisch (belarussisch) | 256 | 247 | 50,9% | 503 | 0,02% | 0,1% |
| litauisch | 252 | 230 | 52,3% | 482 | 0,02% | 0,1% |
| chinesisch (China) | 227 | 242 | 48,4% | 469 | 0,02% | 0,1% |
| kasachisch | 224 | 241 | 48,2% | 465 | 0,02% | 0,1% |
| slowenisch | 176 | 226 | 43,8% | 402 | 0,01% | 0,1% |
| koreanisch (Korea, Republik) | 179 | 217 | 45,2% | 396 | 0,01% | 0,1% |
| jordanisch | 175 | 198 | 46,9% | 373 | 0,01% | 0,1% |
| lettisch | 180 | 180 | 50,0% | 360 | 0,01% | 0,1% |
| schweizerisch | 177 | 178 | 49,9% | 355 | 0,01% | 0,1% |
| japanisch | 191 | 156 | 55,0% | 347 | 0,01% | 0,1% |
| philippinisch | 171 | 175 | 49,4% | 346 | 0,01% | 0,1% |
| ungarisch | 169 | 167 | 50,3% | 336 | 0,01% | 0,1% |
| bulgarisch | 186 | 146 | 56,0% | 332 | 0,01% | 0,1% |
| tschechisch | 176 | 149 | 54,2% | 325 | 0,01% | 0,1% |
| angolanisch | 154 | 170 | 47,5% | 324 | 0,01% | 0,1% |
| moldauisch | 167 | 152 | 52,4% | 319 | 0,01% | 0,1% |
| togoisch | 110 | 151 | 42,1% | 261 | 0,01% | 0,1% |
| algerisch | 122 | 134 | 47,7% | 256 | 0,01% | 0,1% |
| dänisch | 113 | 139 | 44,8% | 252 | 0,01% | 0,1% |
| slowakisch | 131 | 114 | 53,5% | 245 | 0,01% | 0,1% |
| kongolesisch (Kongo, Dem. Republik) | 128 | 104 | 55,2% | 232 | 0,01% | 0,1% |
| äthiopisch | 124 | 106 | 53,9% | 230 | 0,01% | 0,1% |
| aserbaidshianisch | 103 | 117 | 46,8% | 220 | 0,01% | 0,1% |
| nigerianisch | 102 | 117 | 46,6% | 219 | 0,01% | 0,1% |
| somalisch | 92 | 113 | 44,9% | 205 | 0,01% | 0,1% |

Nur Länder mit mehr als 200 Schülerinnen und Schülern werden hier aufgeführt.

1.3 Schulformspezifisch nach der Staatsangehörigkeit

| Staatsangehörigkeit 2006/07 | G | H | R | GE | FW | GY | F G/H F R/GY | WBK | F BK | BK | Insgesamt |
|--------------------------------------|----------------|----------------|----------------|----------------|---------------|----------------|-----------------|---------------|--------------|----------------|------------------|
| (1) | (2) | (3) | (4) | (5) | (6) | (7) | (8) | (9) | (10) | (11) | (12)=(2)...(11) |
| Schüler(-innen) | 742.508 | 250.180 | 330.439 | 232.928 | 18.216 | 579.554 | 102.814 | 27.847 | 7.069 | 588.638 | 2.880.193 |
| deutsch | 631.651 | 194.716 | 299.070 | 194.387 | 17.897 | 551.882 | 80.940 | 23.039 | 6.457 | 537.172 | 2.537.211 |
| darunter deutsche Aussiedler(-innen) | 24.296 | 16.905 | 10.091 | 7.362 | 1 | 6.559 | 2.444 | 1.602 | 208 | 27.745 | 97.213 |
| ausländische Schüler(-innen) | 110.857 | 55.464 | 31.369 | 38.541 | 319 | 27.672 | 21.874 | 4.808 | 612 | 51.466 | 342.982 |
| davon aus Europa | 91.480 | 45.519 | 26.593 | 32.028 | 232 | 22.051 | 17.788 | 3.499 | 522 | 44.332 | 284.044 |
| türkisch | 57.364 | 28.273 | 16.546 | 22.286 | 62 | 9.407 | 9.685 | 1.774 | 321 | 24.972 | 170.690 |
| italienisch | 5.217 | 3.151 | 1.786 | 2.016 | 16 | 1.196 | 1.106 | 232 | 70 | 4.416 | 19.206 |
| griechisch | 3.321 | 1.445 | 1.359 | 1.009 | 7 | 1.347 | 499 | 141 | 13 | 2.154 | 11.295 |
| serbisch-montenegrinisch | 3.466 | 2.409 | 627 | 836 | 3 | 512 | 1.939 | 97 | 16 | 1.184 | 11.089 |
| albanisch | 3.134 | 2.053 | 504 | 668 | 4 | 295 | 1.683 | 66 | 17 | 862 | 9.286 |
| bosnisch-herzegowinisch | 2.762 | 1.232 | 814 | 841 | 5 | 795 | 662 | 72 | 8 | 1.531 | 8.722 |
| russisch | 2.332 | 1.042 | 625 | 593 | 24 | 1.628 | 209 | 264 | 8 | 1.106 | 7.831 |
| polnisch | 2.290 | 1.298 | 744 | 647 | 5 | 1.037 | 222 | 178 | 10 | 1.322 | 7.753 |
| kroatisch | 2.037 | 744 | 658 | 415 | 3 | 709 | 381 | 106 | 3 | 1.249 | 6.305 |
| portugiesisch | 1.532 | 772 | 631 | 385 | 2 | 477 | 235 | 51 | 11 | 972 | 5.068 |
| mazedonisch | 1.606 | 761 | 363 | 355 | | 204 | 326 | 42 | 8 | 635 | 4.300 |
| ukrainisch | 905 | 245 | 380 | 320 | 10 | 1.232 | 49 | 173 | 5 | 624 | 3.943 |
| spanisch | 899 | 353 | 318 | 305 | 6 | 357 | 106 | 46 | 7 | 779 | 3.176 |
| niederländisch | 960 | 264 | 247 | 194 | 12 | 491 | 83 | 26 | 3 | 375 | 2.655 |
| britisch | 482 | 191 | 178 | 222 | 13 | 317 | 70 | 32 | 3 | 236 | 1.744 |
| französisch | 418 | 67 | 80 | 100 | 10 | 247 | 35 | 12 | 3 | 122 | 1.094 |
| österreichisch | 259 | 58 | 70 | 85 | 13 | 256 | 19 | 10 | 2 | 152 | 924 |
| rumänisch | 275 | 122 | 71 | 59 | 3 | 144 | 42 | 23 | 1 | 158 | 898 |
| belgisch | 164 | 74 | 49 | 67 | 6 | 131 | 54 | 28 | 4 | 192 | 769 |
| weißrussisch (belarussisch) | 128 | 40 | 53 | 39 | 3 | 132 | 4 | 13 | | 91 | 503 |
| litauisch | 121 | 94 | 53 | 33 | | 79 | 10 | 14 | 1 | 77 | 482 |
| slowenisch | 111 | 56 | 25 | 27 | 3 | 36 | 37 | 5 | 1 | 101 | 402 |
| lettisch | 83 | 54 | 30 | 27 | 1 | 84 | 9 | 5 | | 67 | 360 |
| schweizerisch | 76 | 13 | 28 | 37 | 5 | 135 | 4 | 6 | | 51 | 355 |
| ungarisch | 100 | 46 | 20 | 25 | | 81 | 7 | 6 | | 51 | 336 |
| bulgarisch | 81 | 40 | 18 | 29 | 1 | 75 | 15 | 12 | 1 | 60 | 332 |
| tschechisch | 101 | 37 | 21 | 31 | 1 | 56 | 18 | 5 | 1 | 54 | 325 |
| moldauisch | 73 | 20 | 17 | 35 | | 100 | 4 | 16 | 2 | 52 | 319 |
| dänisch | 85 | 8 | 27 | 40 | 2 | 42 | | 3 | | 45 | 252 |
| slowakisch | 45 | 32 | 18 | 16 | 1 | 41 | 16 | 7 | | 69 | 245 |
| schwedisch | 65 | 16 | 17 | 23 | 2 | 38 | 6 | 2 | | 18 | 187 |
| finnisch | 51 | 1 | 7 | 18 | 6 | 54 | | 2 | | 14 | 153 |
| irisch | 40 | 7 | 8 | 10 | 1 | 21 | 1 | | | 18 | 106 |
| estnisch | 18 | 11 | 11 | 5 | | 27 | 3 | 3 | | 24 | 102 |
| luxemburgisch | 18 | 11 | 11 | 3 | 1 | 32 | 4 | | 1 | 19 | 100 |
| sonst. europ. Staatsangeh. | 861 | 479 | 179 | 227 | 1 | 236 | 245 | 27 | 2 | 480 | 2.737 |

Zu 2 und 3: Grund- und Hauptschule einschl. Volksschule

Legende:

| | | | | | | | |
|----------|-------------|-----------|---------------|---------------|-------------------|-------------|-----------------------|
| G | Grundschule | GE | Gesamtschule | F | Förderschule | WBK | Weiterbildungskolleg |
| H | Hauptschule | FW | Fr. Waldorfs. | F G/H | Förderschule G/H | BK | Berufskolleg |
| R | Realschule | GY | Gymnasium | F R/GY | Förderschule R/GY | F BK | Förders. Berufskolleg |

Es werden nur Staatsangehörigkeiten einzeln aufgeführt mit mehr als 100 Schülerinnen und Schülern in allen Schulformen.

Staatsbürger der Vereinigten Staaten von Amerika führen die Staatsangehörigkeitsbezeichnung „amerikanisch“.

Schulformspezifisch nach der Staatsangehörigkeit [Teil 2]

| Staatsangehörigkeit 2006/07 | G | H | R | GE | FW | GY | F G/H F R/GY | WBK | F BK | BK | Insgesamt |
|-------------------------------------|---------------|--------------|--------------|--------------|-----------|--------------|-----------------|------------|-----------|--------------|-----------------|
| (1) | (2) | (3) | (4) | (5) | (6) | (7) | (8) | (9) | (10) | (11) | (12)=(2)...(11) |
| davon aus Asien | 11.626 | 5.919 | 2.806 | 3.813 | 51 | 4.024 | 2.477 | 730 | 30 | 3.302 | 34.778 |
| libanesisch | 2.179 | 1.760 | 313 | 774 | | 125 | 1.075 | 41 | 5 | 633 | 6.905 |
| iranisch | 1.105 | 393 | 367 | 420 | 11 | 978 | 143 | 229 | 5 | 490 | 4.141 |
| sri-lankisch | 1.553 | 372 | 397 | 458 | 2 | 384 | 153 | 34 | 1 | 183 | 3.537 |
| afghanisch | 806 | 432 | 352 | 466 | 4 | 419 | 141 | 96 | 5 | 388 | 3.109 |
| syrisch | 1.030 | 575 | 178 | 206 | 3 | 93 | 282 | 35 | 8 | 195 | 2.605 |
| irakisch | 1.170 | 523 | 188 | 185 | 1 | 87 | 238 | 39 | | 106 | 2.537 |
| vietnamesisch | 461 | 105 | 131 | 124 | 1 | 294 | 31 | 10 | | 96 | 1.253 |
| thailändisch | 372 | 308 | 106 | 150 | 2 | 78 | 32 | 25 | 2 | 148 | 1.223 |
| pakistanisch | 403 | 188 | 98 | 95 | | 57 | 65 | 12 | 1 | 77 | 996 |
| indisch | 274 | 96 | 65 | 76 | 2 | 123 | 36 | 10 | | 72 | 754 |
| chinesisch (China) | 206 | 52 | 24 | 20 | | 106 | 9 | 15 | | 37 | 469 |
| kasachisch | 170 | 96 | 37 | 25 | | 43 | 18 | 9 | 1 | 66 | 465 |
| koreanisch (Korea, Republik) | 130 | 14 | 4 | 56 | 5 | 152 | 1 | 5 | | 29 | 396 |
| jordanisch | 152 | 57 | 27 | 33 | | 25 | 36 | 6 | 1 | 36 | 373 |
| japanisch | 104 | 3 | 15 | 75 | 14 | 96 | 7 | | | 33 | 347 |
| philippinisch | 110 | 64 | 34 | 31 | | 34 | 14 | 11 | | 48 | 346 |
| aserbajdschanisch | 76 | 35 | 18 | 21 | | 32 | 20 | 2 | | 16 | 220 |
| armenisch | 50 | 38 | 22 | 10 | | 21 | 31 | 2 | | 15 | 189 |
| israelisch | 70 | 18 | 4 | 21 | | 24 | 7 | 2 | | 21 | 167 |
| koreanisch (Korea, Volksrepublik) | 32 | 5 | 3 | 5 | | 58 | 1 | 5 | | 13 | 122 |
| indonesisch | 45 | 11 | 3 | 9 | | 23 | 7 | 6 | | 17 | 121 |
| usbekisch | 29 | 10 | 6 | 7 | | 34 | 3 | 6 | | 16 | 111 |
| georgisch | 30 | 17 | 15 | 4 | 3 | 14 | 7 | 6 | | 10 | 106 |
| sonst. asiat. Staatsangeh. | 1.069 | 747 | 399 | 542 | 3 | 724 | 120 | 124 | 1 | 557 | 4.286 |
| davon aus Afrika | 5.989 | 3.149 | 1.357 | 2.051 | 16 | 939 | 1.288 | 475 | 39 | 2.826 | 18.129 |
| marokkanisch | 2.786 | 1.586 | 738 | 1.012 | 5 | 391 | 603 | 159 | 21 | 1.494 | 8.795 |
| tunesisch | 292 | 182 | 104 | 160 | 2 | 82 | 100 | 42 | 1 | 207 | 1.172 |
| ghanaisch | 327 | 93 | 58 | 86 | 1 | 61 | 51 | 16 | 1 | 123 | 817 |
| kongolesisch (Kongo) | 314 | 108 | 33 | 35 | | 11 | 106 | 8 | 2 | 51 | 668 |
| angolanisch | 118 | 59 | 27 | 26 | | 11 | 45 | 2 | 2 | 34 | 324 |
| togoisch | 136 | 49 | 9 | 20 | 2 | 7 | 20 | 6 | | 12 | 261 |
| algerisch | 113 | 45 | 15 | 14 | | 18 | 15 | 3 | 2 | 31 | 256 |
| kongolesisch (Kongo, Dem. Republik) | 113 | 49 | 13 | 11 | | 7 | 33 | 1 | | 5 | 232 |
| äthiopisch | 72 | 40 | 20 | 15 | 1 | 7 | 7 | 10 | 1 | 57 | 230 |
| nigerianisch | 91 | 44 | 14 | 11 | | 5 | 32 | 9 | | 13 | 219 |
| somalisch | 63 | 60 | 10 | 12 | | 5 | 28 | 9 | 1 | 17 | 205 |
| kamerunisch | 53 | 37 | 12 | 11 | | 12 | 6 | 7 | | 18 | 156 |
| kenianisch | 38 | 36 | 8 | 16 | | 5 | 7 | 5 | | 6 | 121 |
| sonst. afrik. Staatsangeh. | 1.473 | 761 | 296 | 622 | 5 | 317 | 235 | 198 | 8 | 758 | 4.673 |
| davon aus Amerika | 927 | 413 | 213 | 346 | 20 | 493 | 97 | 83 | 6 | 337 | 2.935 |
| amerikanisch | 307 | 35 | 33 | 131 | 11 | 159 | 14 | 5 | 1 | 43 | 739 |
| brasilianisch | 182 | 106 | 42 | 55 | | 92 | 21 | 30 | | 94 | 622 |
| kanadisch | 64 | 17 | 10 | 15 | | 44 | 1 | 1 | | 15 | 167 |
| dominikanisch (Dominik. Republik) | 41 | 31 | 5 | 17 | | 4 | 17 | | 1 | 17 | 133 |
| sonst. amerik. Staatsangeh. | 333 | 224 | 123 | 128 | 9 | 194 | 44 | 47 | 4 | 168 | 1.274 |
| davon aus Ozeanien | 56 | 30 | 13 | 25 | | 40 | 1 | 1 | | 40 | 206 |
| davon mit anderen Angaben | 779 | 434 | 387 | 278 | | 125 | 223 | 20 | 15 | 629 | 2.890 |
| staatenlos | 207 | 98 | 51 | 54 | | 29 | 77 | 11 | 1 | 48 | 576 |
| ungeklärt | 485 | 206 | 63 | 166 | | 72 | 113 | 8 | 11 | 350 | 1.474 |
| ohne Angabe | 87 | 130 | 273 | 58 | | 24 | 33 | 1 | 3 | 231 | 840 |

1.3.1 Prozentuale Verteilung auf die Schulformen

| Staatsangehörigkeit 2006/07 | G | H | R | GE | FW | GY | F G/H F R/GY | WBK | F BK | BK | Insgesamt |
|-------------------------------------|---------------|---------------|---------------|---------------|---------------|---------------|-----------------|---------------|---------------|---------------|-----------------|
| (1) | (2) | (3) | (4) | (5) | (6) | (7) | (8) | (9) | (10) | (11) | (12)=(2)...(11) |
| ausländische Schüler(-innen) | 100,0% | 100,0% | 100,0% | 100,0% | 100,0% | 100,0% | 100,0% | 100,0% | 100,0% | 100,0% | 100,0% |
| davon aus Europa | 82,5% | 82,1% | 84,8% | 83,1% | 72,7% | 79,7% | 81,3% | 72,8% | 85,3% | 86,1% | 82,8% |
| türkisch | 51,7% | 51,0% | 52,7% | 57,8% | 19,4% | 34,0% | 44,3% | 36,9% | 52,5% | 48,5% | 49,8% |
| italienisch | 4,7% | 5,7% | 5,7% | 5,2% | 5,0% | 4,3% | 5,1% | 4,8% | 11,4% | 8,6% | 5,6% |
| griechisch | 3,0% | 2,6% | 4,3% | 2,6% | 2,2% | 4,9% | 2,3% | 2,9% | 2,1% | 4,2% | 3,3% |
| serbisch-montenegrinisch | 3,1% | 4,3% | 2,0% | 2,2% | 0,9% | 1,9% | 8,9% | 2,0% | 2,6% | 2,3% | 3,2% |
| albanisch | 2,8% | 3,7% | 1,6% | 1,7% | 1,3% | 1,1% | 7,7% | 1,4% | 2,8% | 1,7% | 2,7% |
| bosnisch-herzegowinisch | 2,5% | 2,2% | 2,6% | 2,2% | 1,6% | 2,9% | 3,0% | 1,5% | 1,3% | 3,0% | 2,5% |
| russisch | 2,1% | 1,9% | 2,0% | 1,5% | 7,5% | 5,9% | 1,0% | 5,5% | 1,3% | 2,1% | 2,3% |
| polnisch | 2,1% | 2,3% | 2,4% | 1,7% | 1,6% | 3,7% | 1,0% | 3,7% | 1,6% | 2,6% | 2,3% |
| kroatisch | 1,8% | 1,3% | 2,1% | 1,1% | 0,9% | 2,6% | 1,7% | 2,2% | 0,5% | 2,4% | 1,8% |
| portugiesisch | 1,4% | 1,4% | 2,0% | 1,0% | 0,6% | 1,7% | 1,1% | 1,1% | 1,8% | 1,9% | 1,5% |
| mazedonisch | 1,4% | 1,4% | 1,2% | 0,9% | | 0,7% | 1,5% | 0,9% | 1,3% | 1,2% | 1,3% |
| ukrainisch | 0,8% | 0,4% | 1,2% | 0,8% | 3,1% | 4,5% | 0,2% | 3,6% | 0,8% | 1,2% | 1,1% |
| spanisch | 0,8% | 0,6% | 1,0% | 0,8% | 1,9% | 1,3% | 0,5% | 1,0% | 1,1% | 1,5% | 0,9% |
| niederländisch | 0,9% | 0,5% | 0,8% | 0,5% | 3,8% | 1,8% | 0,4% | 0,5% | 0,5% | 0,7% | 0,8% |
| britisch | 0,4% | 0,3% | 0,6% | 0,6% | 4,1% | 1,1% | 0,3% | 0,7% | 0,5% | 0,5% | 0,5% |
| französisch | 0,4% | 0,1% | 0,3% | 0,3% | 3,1% | 0,9% | 0,2% | 0,2% | 0,5% | 0,2% | 0,3% |
| österreichisch | 0,2% | 0,1% | 0,2% | 0,2% | 4,1% | 0,9% | 0,1% | 0,2% | 0,3% | 0,3% | 0,3% |
| rumänisch | 0,2% | 0,2% | 0,2% | 0,2% | 0,9% | 0,5% | 0,2% | 0,5% | 0,2% | 0,3% | 0,3% |
| belgisch | 0,1% | 0,1% | 0,2% | 0,2% | 1,9% | 0,5% | 0,2% | 0,6% | 0,7% | 0,4% | 0,2% |
| davon aus Asien | 10,5% | 10,7% | 8,9% | 9,9% | 16,0% | 14,5% | 11,3% | 15,2% | 4,9% | 6,4% | 10,1% |
| libanesisch | 2,0% | 3,2% | 1,0% | 2,0% | | 0,5% | 4,9% | 0,9% | 0,8% | 1,2% | 2,0% |
| iranisch | 1,0% | 0,7% | 1,2% | 1,1% | 3,4% | 3,5% | 0,7% | 4,8% | 0,8% | 1,0% | 1,2% |
| sri-lankisch | 1,4% | 0,7% | 1,3% | 1,2% | 0,6% | 1,4% | 0,7% | 0,7% | 0,2% | 0,4% | 1,0% |
| afghanisch | 0,7% | 0,8% | 1,1% | 1,2% | 1,3% | 1,5% | 0,6% | 2,0% | 0,8% | 0,8% | 0,9% |
| syrisch | 0,9% | 1,0% | 0,6% | 0,5% | 0,9% | 0,3% | 1,3% | 0,7% | 1,3% | 0,4% | 0,8% |
| irakisch | 1,1% | 0,9% | 0,6% | 0,5% | 0,3% | 0,3% | 1,1% | 0,8% | | 0,2% | 0,7% |
| vietnamesisch | 0,4% | 0,2% | 0,4% | 0,3% | 0,3% | 1,1% | 0,1% | 0,2% | | 0,2% | 0,4% |
| thailändisch | 0,3% | 0,6% | 0,3% | 0,4% | 0,6% | 0,3% | 0,1% | 0,5% | 0,3% | 0,3% | 0,4% |
| pakistanisch | 0,4% | 0,3% | 0,3% | 0,2% | | 0,2% | 0,3% | 0,2% | 0,2% | 0,1% | 0,3% |
| indisch | 0,2% | 0,2% | 0,2% | 0,2% | 0,6% | 0,4% | 0,2% | 0,2% | | 0,1% | 0,2% |
| davon aus Afrika | 5,4% | 5,7% | 4,3% | 5,3% | 5,0% | 3,4% | 5,9% | 9,9% | 6,4% | 5,5% | 5,3% |
| marokkanisch | 2,5% | 2,9% | 2,4% | 2,6% | 1,6% | 1,4% | 2,8% | 3,3% | 3,4% | 2,9% | 2,6% |
| tunesisch | 0,3% | 0,3% | 0,3% | 0,4% | 0,6% | 0,3% | 0,5% | 0,9% | 0,2% | 0,4% | 0,3% |
| ghanaisch | 0,3% | 0,2% | 0,2% | 0,2% | 0,3% | 0,2% | 0,2% | 0,3% | 0,2% | 0,2% | 0,2% |
| kongolesisch (Kongo) | 0,3% | 0,2% | 0,1% | 0,1% | | 0,0% | 0,5% | 0,2% | 0,3% | 0,1% | 0,2% |
| davon aus Amerika | 0,8% | 0,7% | 0,7% | 0,9% | 6,3% | 1,8% | 0,4% | 1,7% | 1,0% | 0,7% | 0,9% |
| amerikanisch | 0,3% | 0,1% | 0,1% | 0,3% | 3,4% | 0,6% | 0,1% | 0,1% | 0,2% | 0,1% | 0,2% |
| brasilianisch | 0,2% | 0,2% | 0,1% | 0,1% | | 0,3% | 0,1% | 0,6% | | 0,2% | 0,2% |
| davon aus Ozeanien | 0,1% | 0,1% | 0,0% | 0,1% | | 0,1% | 0,0% | 0,0% | | 0,1% | 0,1% |
| davon mit anderen Angaben | 0,7% | 0,8% | 1,2% | 0,7% | | 0,5% | 1,0% | 0,4% | 2,5% | 1,2% | 0,8% |
| staatenlos | 0,2% | 0,2% | 0,2% | 0,1% | | 0,1% | 0,4% | 0,2% | 0,2% | 0,1% | 0,2% |
| ungeklärt | 0,4% | 0,4% | 0,2% | 0,4% | | 0,3% | 0,5% | 0,2% | 1,8% | 0,7% | 0,4% |
| ohne Angabe | 0,1% | 0,2% | 0,9% | 0,2% | | 0,1% | 0,2% | 0,0% | 0,5% | 0,4% | 0,2% |

Es werden nur Staatsangehörigkeiten aufgeführt mit Anteilen von 0,2% oder mehr an allen ausländischen Schülerinnen und Schülern, bis auf die Untergruppe „mit anderen Angaben“ die vollständig aufgeführt wird.

2 Übersicht nach Schulstufen und Jahrgängen

2.1 Zusammenfassung nach Schulstufen

| 2006/07 | G | H | V | R | GY | GE | FW | F | BK | WBK | alle Schulformen |
|--|----------------|----------------|------------|----------------|----------------|----------------|---------------|----------------|----------------|---------------|------------------|
| (1) | (2) | (3) | (4) | (5) | (6) | (7) | (8) | (9) | (10) | (11) | (12)=(2)...(11) |
| Alle Stufen | 742.346 | 249.701 | 641 | 330.439 | 579.554 | 232.928 | 18.216 | 109.883 | 588.638 | 27.847 | 2.880.193 |
| darunter | | | | | | | | | | | |
| Deutsche ohne Aussiedler(-innen) | 607.241 | 177.529 | 396 | 288.979 | 545.323 | 187.025 | 17.896 | 84.745 | 509.427 | 21.437 | 2.439.998 |
| | 81,8% | 71,1% | 61,8% | 87,5% | 94,1% | 80,3% | 98,2% | 77,1% | 86,5% | 77,0% | 84,7% |
| Ausländer(-innen) und Aussiedler(-innen) | 135.105 | 72.172 | 245 | 41.460 | 34.231 | 45.903 | 320 | 25.138 | 79.211 | 6.410 | 440.195 |
| | 18,2% | 28,9% | 38,2% | 12,5% | 5,9% | 19,7% | 1,8% | 22,9% | 13,5% | 23,0% | 15,3% |
| davon | 24.252 | 16.757 | 192 | 10.091 | 6.559 | 7.362 | 1 | 2.652 | 27.745 | 1.602 | 97.213 |
| Aussiedler(-innen) | 3,3% | 6,7% | 30,0% | 3,1% | 1,1% | 3,2% | 0,0% | 2,4% | 4,7% | 5,8% | 3,4% |
| davon | 110.853 | 55.415 | 53 | 31.369 | 27.672 | 38.541 | 319 | 22.486 | 51.466 | 4.808 | 342.982 |
| Ausländer(-innen) | 14,9% | 22,2% | 8,3% | 9,5% | 4,8% | 16,5% | 1,8% | 20,5% | 8,7% | 17,3% | 11,9% |
| Primarstufe | 742.346 | | 162 | | | | 5.827 | 34.081 | | | 782.416 |
| darunter | | | | | | | | | | | |
| Deutsche ohne Aussiedler(-innen) | 607.241 | | 114 | | | | 5.729 | 27.293 | | | 640.377 |
| | 81,8% | | 70,4% | | | | 98,3% | 80,1% | | | 81,8% |
| Ausländer(-innen) und Aussiedler(-innen) | 135.105 | | 48 | | | | 98 | 6.788 | | | 142.039 |
| | 18,2% | | 29,6% | | | | 1,7% | 19,9% | | | 18,2% |
| davon | 24.252 | | 44 | | | | | 530 | | | 24.826 |
| Aussiedler(-innen) | 3,3% | | 27,2% | | | | | 1,6% | | | 3,2% |
| davon | 110.853 | | 4 | | | | 98 | 6.258 | | | 117.213 |
| Ausländer(-innen) | 14,9% | | 2,5% | | | | 1,7% | 18,4% | | | 15,0% |
| Sekundarstufe I | | 249.701 | 479 | 330.439 | 399.209 | 192.979 | 9.037 | 66.162 | | | 1.248.006 |
| darunter | | | | | | | | | | | |
| Deutsche ohne Aussiedler(-innen) | | 177.529 | 282 | 288.979 | 377.677 | 154.996 | 8.875 | 48.858 | | | 1.057.196 |
| | | 71,1% | 58,9% | 87,5% | 94,6% | 80,3% | 98,2% | 73,8% | | | 84,7% |
| Ausländer(-innen) und Aussiedler(-innen) | | 72.172 | 197 | 41.460 | 21.532 | 37.983 | 162 | 17.304 | | | 190.810 |
| | | 28,9% | 41,1% | 12,5% | 5,4% | 19,7% | 1,8% | 26,2% | | | 15,3% |
| davon | | 16.757 | 148 | 10.091 | 3.269 | 5.582 | | 1.901 | | | 37.748 |
| Aussiedler(-innen) | | 6,7% | 30,9% | 3,1% | 0,8% | 2,9% | | 2,9% | | | 3,0% |
| davon | | 55.415 | 49 | 31.369 | 18.263 | 32.401 | 162 | 15.403 | | | 153.062 |
| Ausländer(-innen) | | 22,2% | 10,2% | 9,5% | 4,6% | 16,8% | 1,8% | 23,3% | | | 12,3% |
| Sekundarstufe II | | | | | 180.345 | 39.949 | 3.025 | 7.140 | 588.638 | | 819.097 |
| darunter | | | | | | | | | | | |
| Deutsche ohne Aussiedler(-innen) | | | | | 167.646 | 32.029 | 2.966 | 6.314 | 509.427 | | 718.382 |
| | | | | | 93,0% | 80,2% | 98,0% | 88,4% | 86,5% | | 87,7% |
| Ausländer(-innen) und Aussiedler(-innen) | | | | | 12.699 | 7.920 | 59 | 826 | 79.211 | | 100.715 |
| | | | | | 7,0% | 19,8% | 2,0% | 11,6% | 13,5% | | 12,3% |
| davon | | | | | 3.290 | 1.780 | 1 | 210 | 27.745 | | 33.026 |
| Aussiedler(-innen) | | | | | 1,8% | 4,5% | 0,0% | 2,9% | 4,7% | | 4,0% |
| davon | | | | | 9.409 | 6.140 | 58 | 616 | 51.466 | | 67.689 |
| Ausländer(-innen) | | | | | 5,2% | 15,4% | 1,9% | 8,6% | 8,7% | | 8,3% |
| ohne Stufenzuordnung | | | | | | | 327 | 2.500 | | 27.847 | 30.674 |
| darunter | | | | | | | | | | | |
| Deutsche ohne Aussiedler(-innen) | | | | | | | 326 | 2.280 | | 21.437 | 24.043 |
| | | | | | | | 99,7% | 91,2% | | 77,0% | 78,4% |
| Ausländer(-innen) und Aussiedler(-innen) | | | | | | | 1 | 220 | | 6.410 | 6.631 |
| | | | | | | | 0,3% | 8,8% | | 23,0% | 21,6% |
| davon | | | | | | | | 11 | | 1.602 | 1.613 |
| Aussiedler(-innen) | | | | | | | | | 0,4% | 5,8% | 5,3% |
| davon | | | | | | | 1 | 209 | | 4.808 | 5.018 |
| Ausländer(-innen) | | | | | | | 0,3% | 8,4% | | 17,3% | 16,4% |

Legende:

| | | | | | | | |
|----------|-------------|-----------|--------------|-----------|-------------------------------------|------------|----------------------|
| G | Grundschule | R | Realschule | FW | Fr. Waldorfs. | BK | Berufskolleg |
| H | Hauptschule | GY | Gymnasium | F | Förderschule aller Bildungsbereiche | WBK | Weiterbildungskolleg |
| V | Volksschule | GE | Gesamtschule | | | | |

2.2 Alle Schüler(-innen)

| Schüler(-innen) 2006/07 | G | H | V | R | GY | GE | FW | F G/H | F R/GY | F BK | BK | WBK | alle Schulformen |
|--|----------------|----------------|------------|----------------|----------------|----------------|---------------|----------------|------------|--------------|----------------|---------------|---------------------|
| (1) | (2) | (3) | (4) | (5) | (6) | (7) | (8) | (9) | (10) | (11) | (12) | (13) | (14)=(2)...(13) |
| Primarstufe | 742.346 | | 162 | | | | 5.827 | 34.081 | | | | | 782.416 |
| davon | | | | | | | | | | | | | |
| Früherziehung | | | | | | | | 728 | | | | | 728 |
| Eingangsklasse bei 11jähriger Schulpflicht | | | | | | | | 3.226 | | | | | 3.226 |
| KIGA | | | | | | | | 1.710 | | | | | 1.710 |
| Schul- eingangsphase | 176.324 | | | | | | 307 | 2.871 | | | | | 179.502 |
| 1. Jahrgang | 90.791 | | 49 | | | | 1.189 | 3.422 | | | | | 95.451 |
| 2. Jahrgang | 96.034 | | 39 | | | | 1.204 | 4.283 | | | | | 101.560 |
| 3. Jahrgang | 186.855 | | 34 | | | | 1.474 | 6.021 | | | | | 194.384 |
| 4. Jahrgang | 192.342 | | 40 | | | | 1.474 | 6.814 | | | | | 200.670 |
| Schule für Geistigbehinderte | | | | | | | 179 | 4.979 | | | | | 5.158 |
| Schule für Kranke | | | | | | | | 3 | | | | | 3 |
| Sonstige | | | | | | | | 24 | | | | | 24 |
| Sekundarstufe I | | 249.701 | 479 | 330.439 | 399.209 | 192.979 | 9.037 | 65.703 | 459 | | | | 1.248.006 |
| davon | | | | | | | | | | | | | |
| 5. Jahrgang | | 28.842 | 82 | 51.056 | 71.260 | 32.007 | 1.466 | 6.799 | 76 | | | | 191.588 |
| 6. Jahrgang | | 33.131 | 79 | 51.895 | 69.070 | 32.025 | 1.433 | 8.132 | 74 | | | | 195.839 |
| 7. Jahrgang | | 41.643 | 83 | 54.486 | 67.433 | 32.023 | 1.582 | 9.059 | 74 | | | | 206.383 |
| 8. Jahrgang | | 46.958 | 80 | 57.398 | 65.341 | 32.179 | 1.410 | 9.560 | 77 | | | | 213.003 |
| 9. Jahrgang | | 53.110 | 79 | 59.300 | 64.676 | 33.554 | 1.354 | 10.277 | 77 | | | | 222.427 |
| 10. Jahrgang | | 46.017 | 76 | 56.304 | 61.429 | 31.191 | 1.425 | 9.885 | 81 | | | | 206.408 |
| Schule für Geistigbehinderte | | | | | | | 367 | 11.976 | | | | | 12.343 |
| Schule für Kranke | | | | | | | | 10 | | | | | 10 |
| Sonstige | | | | | | | | 5 | | | | | 5 |
| Sekundarstufe II | | | | | 180.345 | 39.949 | 3.025 | | 71 | 7.069 | 588.638 | | 819.097 |
| davon | | | | | | | | | | | | | |
| 11. Jahrgang | | | | | 65.634 | 15.500 | 1.156 | | 24 | | | | 82.314 |
| 12. Jahrgang | | | | | 61.687 | 13.710 | 1.109 | | 24 | | | | 76.530 |
| 13. Jahrgang | | | | | 53.024 | 10.739 | 687 | | 23 | | | | 64.473 |
| Schule für Geistigbehinderte | | | | | | | 73 | | | | | | 73 |
| Sonstige | | | | | | | | | | 7.069 | 588.638 | | 595.707 |
| ohne Stufenzuordnung | | | | | | | 327 | 2.500 | | | | 27.847 | 30.674 |
| davon | | | | | | | | | | | | | |
| Schule für Kranke | | | | | | | 56 | 2.500 | | | | | 2.556 |
| 9. Jahrgang | | | | | | | 71 | | | | | | 71 |
| 10. Jahrgang | | | | | | | 68 | | | | | | 68 |
| 11. Jahrgang | | | | | | | 72 | | | | | | 72 |
| 12. Jahrgang | | | | | | | 60 | | | | | | 60 |
| Hibernia berufs- bildender Bereich | | | | | | | 271 | | | | | | 271 |
| Sonstige | | | | | | | | | | | | 27.847 | 27.847 |
| Schulen insgesamt | 742.346 | 249.701 | 641 | 330.439 | 579.554 | 232.928 | 18.216 | 102.284 | 530 | 7.069 | 588.638 | 27.847 | 2.880.193 |

Legende:

| | | | | | | | |
|----------|-------------|-----------|--------------|-----------|--|------------|---------------------------|
| G | Grundschule | R | Realschule | FW | Fr. Waldorfs. | BK | Berufskolleg |
| H | Hauptschule | GY | Gymnasium | F | Förderschule aller Bildungsbereiche | WBK | Weiterbildungs- kolleg |
| V | Volksschule | GE | Gesamtschule | | | | |

2.3 Ausländer(-innen) und Aussiedler(-innen)

| Ausländer(-innen) und Aussiedler(-innen) 2006/07 | G | H | V | R | GY | GE | FW | F G/H | F R/GY | F BK | BK | WBK | alle Schulformen |
|--|----------------|---------------|------------|---------------|---------------|---------------|------------|---------------|-----------|------------|---------------|--------------|---------------------|
| (1) | (2) | (3) | (4) | (5) | (6) | (7) | (8) | (9) | (10) | (11) | (12) | (13) | (14)=(2)...(13) |
| Primarstufe | 135.105 | | 48 | | | | 98 | 6.788 | | | | | 142.039 |
| davon | | | | | | | | | | | | | |
| Früherziehung | | | | | | | | 132 | | | | | 132 |
| Eingangsklasse bei 11jähriger Schulpflicht | | | | | | | | 379 | | | | | 379 |
| KIGA | | | | | | | | 325 | | | | | 325 |
| Schul- eingangphase | 31.641 | | | | | | | 408 | | | | | 32.049 |
| 1. Jahrgang | 15.404 | | 11 | | | | 14 | 608 | | | | | 16.037 |
| 2. Jahrgang | 18.314 | | 12 | | | | 15 | 902 | | | | | 19.243 |
| 3. Jahrgang | 34.763 | | 11 | | | | 31 | 1.349 | | | | | 36.154 |
| 4. Jahrgang | 34.983 | | 14 | | | | 22 | 1.544 | | | | | 36.563 |
| Schule für Geistigbehinderte | | | | | | | 16 | 1.140 | | | | | 1.156 |
| Schule für Kranke | | | | | | | | | | | | | |
| Sonstige | | | | | | | | 1 | | | | | 1 |
| Sekundarstufe I | | 72.172 | 197 | 41.460 | 21.532 | 37.983 | 162 | 17.261 | 43 | | | | 190.810 |
| davon | | | | | | | | | | | | | |
| 5. Jahrgang | | 8.257 | 33 | 6.849 | 3.766 | 6.288 | 26 | 1.734 | 8 | | | | 26.961 |
| 6. Jahrgang | | 9.747 | 25 | 7.171 | 3.743 | 6.242 | 21 | 2.154 | 6 | | | | 29.109 |
| 7. Jahrgang | | 12.164 | 37 | 6.936 | 3.562 | 6.270 | 19 | 2.471 | 4 | | | | 31.463 |
| 8. Jahrgang | | 13.446 | 35 | 6.903 | 3.476 | 6.149 | 17 | 2.694 | 10 | | | | 32.730 |
| 9. Jahrgang | | 15.229 | 32 | 6.823 | 3.473 | 6.644 | 29 | 2.878 | 8 | | | | 35.116 |
| 10. Jahrgang | | 13.329 | 35 | 6.778 | 3.512 | 6.390 | 29 | 2.727 | 7 | | | | 32.807 |
| Schule für Geistigbehinderte | | | | | | | 21 | 2.600 | | | | | 2.621 |
| Schule für Kranke | | | | | | | | | | | | | |
| Sonstige | | | | | | | | 3 | | | | | 3 |
| Sekundarstufe II | | | | | 12.699 | 7.920 | 59 | | 6 | 820 | 79.211 | | 100.715 |
| davon | | | | | | | | | | | | | |
| 11. Jahrgang | | | | | 4.829 | 3.139 | 21 | | 2 | | | | 7.991 |
| 12. Jahrgang | | | | | 4.342 | 2.734 | 33 | | 4 | | | | 7.113 |
| 13. Jahrgang | | | | | 3.528 | 2.047 | 3 | | | | | | 5.578 |
| Schule für Geistigbehinderte | | | | | | | 2 | | | | | | 2 |
| Sonstige | | | | | | | | | | 820 | 79.211 | | 80.031 |
| ohne Stufenzuordnung | | | | | | | 1 | 220 | | | | 6.410 | 6.631 |
| davon | | | | | | | | | | | | | |
| Schule für Kranke | | | | | | | | 220 | | | | | 220 |
| 9. Jahrgang | | | | | | | | | | | | | |
| 10. Jahrgang | | | | | | | | | | | | | |
| 11. Jahrgang | | | | | | | | | | | | | |
| 12. Jahrgang | | | | | | | 1 | | | | | | 1 |
| Hibernia berufs- bildender Bereich | | | | | | | 1 | | | | | | 1 |
| Sonstige | | | | | | | | | | | | 6.410 | 6.410 |
| Schulen insgesamt | 135.105 | 72.172 | 245 | 41.460 | 34.231 | 45.903 | 320 | 24.269 | 49 | 820 | 79.211 | 6.410 | 440.195 |

Legende:

| | | | | | | | |
|----------|-------------|-----------|--------------|-----------|--|------------|---------------------------|
| G | Grundschule | R | Realschule | FW | Fr. Waldorfs. | BK | Berufskolleg |
| H | Hauptschule | GY | Gymnasium | F | Förderschule aller Bildungsbereiche | WBK | Weiterbildungs- kolleg |
| V | Volksschule | GE | Gesamtschule | | | | |

2.3.1 Anteile an allen Schüler(-innen)

| Ausländer(-innen) und Aussiedler(-innen) 2006/07 | G | H | V | R | GY | GE | FW | F G/H | F R/GY | F BK | BK | WBK | alle Schulformen |
|--|--------------|--------------|--------------|--------------|-------------|--------------|-------------|--------------|-------------|--------------|--------------|--------------|---------------------|
| (1) | (2) | (3) | (4) | (5) | (6) | (7) | (8) | (9) | (10) | (11) | (12) | (13) | (14)=(2)...(13) |
| Primarstufe | 18,2% | | 29,6% | | | | 1,7% | 19,9% | | | | | 18,2% |
| davon | | | | | | | | | | | | | |
| Früherziehung | | | | | | | | 18,1% | | | | | 18,1% |
| Eingangsklasse bei 11jähriger Schulpflicht | | | | | | | | | 11,7% | | | | 11,7% |
| KIGA | | | | | | | | | 19,0% | | | | 19,0% |
| Schul- eingangsphase | 17,9% | | | | | | | | 14,2% | | | | 17,9% |
| 1. Jahrgang | 17,0% | | 22,4% | | | | 1,2% | 17,8% | | | | | 16,8% |
| 2. Jahrgang | 19,1% | | 30,8% | | | | 1,2% | 21,1% | | | | | 18,9% |
| 3. Jahrgang | 18,6% | | 32,4% | | | | 2,1% | 22,4% | | | | | 18,6% |
| 4. Jahrgang | 18,2% | | 35,0% | | | | 1,5% | 22,7% | | | | | 18,2% |
| Schule für Geistigbehinderte | | | | | | | 8,9% | 22,9% | | | | | 22,4% |
| Schule für Kranke | | | | | | | | | | | | | |
| Sonstige | | | | | | | | 4,2% | | | | | 4,2% |
| Sekundarstufe I | | 28,9% | 41,1% | 12,5% | 5,4% | 19,7% | 1,8% | 26,3% | 9,4% | | | | 15,3% |
| davon | | | | | | | | | | | | | |
| 5. Jahrgang | | 28,6% | 40,2% | 13,4% | 5,3% | 19,6% | 1,8% | 25,5% | 10,5% | | | | 14,1% |
| 6. Jahrgang | | 29,4% | 31,6% | 13,8% | 5,4% | 19,5% | 1,5% | 26,5% | 8,1% | | | | 14,9% |
| 7. Jahrgang | | 29,2% | 44,6% | 12,7% | 5,3% | 19,6% | 1,2% | 27,3% | 5,4% | | | | 15,2% |
| 8. Jahrgang | | 28,6% | 43,8% | 12,0% | 5,3% | 19,1% | 1,2% | 28,2% | 13,0% | | | | 15,4% |
| 9. Jahrgang | | 28,7% | 40,5% | 11,5% | 5,4% | 19,8% | 2,1% | 28,0% | 10,4% | | | | 15,8% |
| 10. Jahrgang | | 29,0% | 46,1% | 12,0% | 5,7% | 20,5% | 2,0% | 27,6% | 8,6% | | | | 15,9% |
| Schule für Geistigbehinderte | | | | | | | 5,7% | 21,7% | | | | | 21,2% |
| Schule für Kranke | | | | | | | | | | | | | |
| Sonstige | | | | | | | | 60,0% | | | | | 60,0% |
| Sekundarstufe II | | | | | 7,0% | 19,8% | 2,0% | | 8,5% | 11,6% | 13,5% | | 12,3% |
| davon | | | | | | | | | | | | | |
| 11. Jahrgang | | | | | 7,4% | 20,3% | 1,8% | | 8,3% | | | | 9,7% |
| 12. Jahrgang | | | | | 7,0% | 19,9% | 3,0% | | 16,7% | | | | 9,3% |
| 13. Jahrgang | | | | | 6,7% | 19,1% | 0,4% | | | | | | 8,7% |
| Schule für Geistigbehinderte | | | | | | | 2,7% | | | | | | 2,7% |
| Sonstige | | | | | | | | | | 11,6% | 13,5% | | 13,4% |
| ohne Stufenzuordnung | | | | | | | 0,3% | 8,8% | | | | 23,0% | 21,6% |
| davon | | | | | | | | | | | | | |
| Schule für Kranke | | | | | | | | 8,8% | | | | | 8,6% |
| 9. Jahrgang | | | | | | | | | | | | | |
| 10. Jahrgang | | | | | | | | | | | | | |
| 11. Jahrgang | | | | | | | | | | | | | |
| 12. Jahrgang | | | | | | | 1,7% | | | | | | 1,7% |
| Hibernia berufs- bildender Bereich | | | | | | | 0,4% | | | | | | 0,4% |
| Sonstige | | | | | | | | | | | | 23,0% | 23,0% |
| Schulen insgesamt | 18,2% | 28,9% | 38,2% | 12,5% | 5,9% | 19,7% | 1,8% | 23,7% | 9,2% | 11,6% | 13,5% | 23,0% | 15,3% |

2.4 Ausländer(-innen)

| Ausländer(-innen) 2006/07 | G | H | V | R | GY | GE | FW | F G/H | F R/GY | F BK | BK | WBK | alle Schulformen |
|--|----------------|---------------|-----------|---------------|---------------|---------------|------------|---------------|-----------|------------|---------------|--------------|---------------------|
| (1) | (2) | (3) | (4) | (5) | (6) | (7) | (8) | (9) | (10) | (11) | (12) | (13) | (14)=(2)...(13) |
| Primarstufe | 110.853 | | 4 | | | | 98 | 6.258 | | | | | 117.213 |
| davon | | | | | | | | | | | | | |
| Früherziehung | | | | | | | | 131 | | | | | 131 |
| Eingangsklasse bei 11jähriger Schulpflicht | | | | | | | | 340 | | | | | 340 |
| KIGA | | | | | | | | 300 | | | | | 300 |
| Schul- eingangsphase | 25.502 | | | | | | | 393 | | | | | 25.895 |
| 1. Jahrgang | 12.664 | | 1 | | | | 14 | 558 | | | | | 13.237 |
| 2. Jahrgang | 15.352 | | 2 | | | | 15 | 816 | | | | | 16.185 |
| 3. Jahrgang | 28.648 | | | | | | 31 | 1.248 | | | | | 29.927 |
| 4. Jahrgang | 28.687 | | 1 | | | | 22 | 1.421 | | | | | 30.131 |
| Schule für Geistigbehinderte | | | | | | | 16 | 1.050 | | | | | 1.066 |
| Schule für Kranke | | | | | | | | | | | | | |
| Sonstige | | | | | | | | 1 | | | | | 1 |
| Sekundarstufe I | | 55.415 | 49 | 31.369 | 18.263 | 32.401 | 162 | 15.374 | 29 | | | | 153.062 |
| davon | | | | | | | | | | | | | |
| 5. Jahrgang | | 6.784 | 11 | 5.680 | 3.368 | 5.518 | 26 | 1.570 | 7 | | | | 22.964 |
| 6. Jahrgang | | 7.860 | 4 | 5.898 | 3.269 | 5.473 | 21 | 1.961 | 5 | | | | 24.491 |
| 7. Jahrgang | | 9.732 | 11 | 5.433 | 3.114 | 5.436 | 19 | 2.234 | 3 | | | | 25.982 |
| 8. Jahrgang | | 10.387 | 7 | 5.173 | 2.955 | 5.323 | 17 | 2.411 | 5 | | | | 26.278 |
| 9. Jahrgang | | 11.363 | 6 | 4.765 | 2.834 | 5.526 | 29 | 2.550 | 4 | | | | 27.077 |
| 10. Jahrgang | | 9.289 | 10 | 4.420 | 2.723 | 5.125 | 29 | 2.415 | 5 | | | | 24.016 |
| Schule für Geistigbehinderte | | | | | | | 21 | 2.230 | | | | | 2.251 |
| Schule für Kranke | | | | | | | | | | | | | |
| Sonstige | | | | | | | | 3 | | | | | 3 |
| Sekundarstufe II | | | | | 9.409 | 6.140 | 58 | | 4 | 612 | 51.466 | | 67.689 |
| davon | | | | | | | | | | | | | |
| 11. Jahrgang | | | | | 3.715 | 2.571 | 20 | | 2 | | | | 6.308 |
| 12. Jahrgang | | | | | 3.215 | 2.069 | 33 | | 2 | | | | 5.319 |
| 13. Jahrgang | | | | | 2.479 | 1.500 | 3 | | | | | | 3.982 |
| Schule für Geistigbehinderte | | | | | | | 2 | | | | | | 2 |
| Sonstige | | | | | | | | | | 612 | 51.466 | | 52.078 |
| ohne Stufenzuordnung | | | | | | | 1 | 209 | | | | 4.808 | 5.018 |
| davon | | | | | | | | | | | | | |
| Schule für Kranke | | | | | | | | 209 | | | | | 209 |
| 9. Jahrgang | | | | | | | | | | | | | |
| 10. Jahrgang | | | | | | | | | | | | | |
| 11. Jahrgang | | | | | | | | | | | | | |
| 12. Jahrgang | | | | | | | 1 | | | | | | 1 |
| Hibernia berufs- bildender Bereich | | | | | | | 1 | | | | | | 1 |
| Sonstige | | | | | | | | | | | | 4.808 | 4.808 |
| Schulen insgesamt | 110.853 | 55.415 | 53 | 31.369 | 27.672 | 38.541 | 319 | 21.841 | 33 | 612 | 51.466 | 4.808 | 342.982 |

Legende:

| | | | | | | | |
|----------|-------------|-----------|--------------|-----------|--|------------|---------------------------|
| G | Grundschule | R | Realschule | FW | Fr. Waldorfs. | BK | Berufskolleg |
| H | Hauptschule | GY | Gymnasium | F | Förderschule aller Bildungsbereiche | WBK | Weiterbildungs- kolleg |
| V | Volksschule | GE | Gesamtschule | | | | |

2.4.1 Anteile an allen Schüler(-innen)

| Ausländer(-innen) 2006/07 | G | H | V | R | GY | GE | FW | F G/H | F R/GY | F BK | BK | WBK | alle Schulformen |
|--|-------|-------|-------|-------|------|-------|------|-------|--------|------|------|-------|---------------------|
| (1) | (2) | (3) | (4) | (5) | (6) | (7) | (8) | (9) | (10) | (11) | (12) | (13) | (14)=(2)...(13) |
| Primarstufe | 14,9% | | 2,5% | | | | 1,7% | 18,4% | | | | | 15,0% |
| davon | | | | | | | | | | | | | |
| Früherziehung | | | | | | | | 18,0% | | | | | 18,0% |
| Eingangsklasse bei 11jähriger Schulpflicht | | | | | | | | 10,5% | | | | | 10,5% |
| KIGA | | | | | | | | 17,5% | | | | | 17,5% |
| Schul- eingangsphase | 14,5% | | | | | | | 13,7% | | | | | 14,4% |
| 1. Jahrgang | 13,9% | | 2,0% | | | | 1,2% | 16,3% | | | | | 13,9% |
| 2. Jahrgang | 16,0% | | 5,1% | | | | 1,2% | 19,1% | | | | | 15,9% |
| 3. Jahrgang | 15,3% | | | | | | 2,1% | 20,7% | | | | | 15,4% |
| 4. Jahrgang | 14,9% | | 2,5% | | | | 1,5% | 20,9% | | | | | 15,0% |
| Schule für Geistigbehinderte | | | | | | | 8,9% | 21,1% | | | | | 20,7% |
| Schule für Kranke | | | | | | | | | | | | | |
| Sonstige | | | | | | | | 4,2% | | | | | 4,2% |
| Sekundarstufe I | | 22,2% | 10,2% | 9,5% | 4,6% | 16,8% | 1,8% | 23,4% | 6,3% | | | | 12,3% |
| davon | | | | | | | | | | | | | |
| 5. Jahrgang | | 23,5% | 13,4% | 11,1% | 4,7% | 17,2% | 1,8% | 23,1% | 9,2% | | | | 12,0% |
| 6. Jahrgang | | 23,7% | 5,1% | 11,4% | 4,7% | 17,1% | 1,5% | 24,1% | 6,8% | | | | 12,5% |
| 7. Jahrgang | | 23,4% | 13,3% | 10,0% | 4,6% | 17,0% | 1,2% | 24,7% | 4,1% | | | | 12,6% |
| 8. Jahrgang | | 22,1% | 8,8% | 9,0% | 4,5% | 16,5% | 1,2% | 25,2% | 6,5% | | | | 12,3% |
| 9. Jahrgang | | 21,4% | 7,6% | 8,0% | 4,4% | 16,5% | 2,1% | 24,8% | 5,2% | | | | 12,2% |
| 10. Jahrgang | | 20,2% | 13,2% | 7,9% | 4,4% | 16,4% | 2,0% | 24,4% | 6,2% | | | | 11,6% |
| Schule für Geistigbehinderte | | | | | | | 5,7% | 18,6% | | | | | 18,2% |
| Schule für Kranke | | | | | | | | | | | | | |
| Sonstige | | | | | | | | 60,0% | | | | | 60,0% |
| Sekundarstufe II | | | | | 5,2% | 15,4% | 1,9% | | 5,6% | 8,7% | 8,7% | | 8,3% |
| davon | | | | | | | | | | | | | |
| 11. Jahrgang | | | | | 5,7% | 16,6% | 1,7% | | 8,3% | | | | 7,7% |
| 12. Jahrgang | | | | | 5,2% | 15,1% | 3,0% | | 8,3% | | | | 7,0% |
| 13. Jahrgang | | | | | 4,7% | 14,0% | 0,4% | | | | | | 6,2% |
| Schule für Geistigbehinderte | | | | | | | 2,7% | | | | | | 2,7% |
| Sonstige | | | | | | | | | | 8,7% | 8,7% | | 8,7% |
| ohne Stufenzuordnung | | | | | | | 0,3% | 8,4% | | | | 17,3% | 16,4% |
| davon | | | | | | | | | | | | | |
| Schule für Kranke | | | | | | | | 8,4% | | | | | 8,2% |
| 9. Jahrgang | | | | | | | | | | | | | |
| 10. Jahrgang | | | | | | | | | | | | | |
| 11. Jahrgang | | | | | | | | | | | | | |
| 12. Jahrgang | | | | | | | | 1,7% | | | | | 1,7% |
| Hibernia berufs- bildender Bereich | | | | | | | | 0,4% | | | | | 0,4% |
| Sonstige | | | | | | | | | | | | 17,3% | 17,3% |
| Schulen insgesamt | 14,9% | 22,2% | 8,3% | 9,5% | 4,8% | 16,5% | 1,8% | 21,4% | 6,2% | 8,7% | 8,7% | 17,3% | 11,9% |

2.5 Aussiedler(-innen)

| Aussiedler(-innen) 2006/07 | G | H | V | R | GY | GE | FW | F G/H | F R/GY | F BK | BK | WBK | alle Schulformen |
|--|---------------|---------------|------------|---------------|--------------|--------------|----------|--------------|-----------|------------|---------------|--------------|---------------------|
| (1) | (2) | (3) | (4) | (5) | (6) | (7) | (8) | (9) | (10) | (11) | (12) | (13) | (14)=(2)...(13) |
| Primarstufe | 24.252 | | 44 | | | | | 530 | | | | | 24.826 |
| davon | | | | | | | | | | | | | |
| Früherziehung | | | | | | | | 1 | | | | | 1 |
| Eingangsklasse bei 11jähriger Schulpflicht | | | | | | | | 39 | | | | | 39 |
| KIGA | | | | | | | | 25 | | | | | 25 |
| Schul- eingangsphase | 6.139 | | | | | | | 15 | | | | | 6.154 |
| 1. Jahrgang | 2.740 | | 10 | | | | | 50 | | | | | 2.800 |
| 2. Jahrgang | 2.962 | | 10 | | | | | 86 | | | | | 3.058 |
| 3. Jahrgang | 6.115 | | 11 | | | | | 101 | | | | | 6.227 |
| 4. Jahrgang | 6.296 | | 13 | | | | | 123 | | | | | 6.432 |
| Schule für Geistigbehinderte | | | | | | | | 90 | | | | | 90 |
| Schule für Kranke | | | | | | | | | | | | | |
| Sonstige | | | | | | | | | | | | | |
| Sekundarstufe I | | 16.757 | 148 | 10.091 | 3.269 | 5.582 | | 1.887 | 14 | | | | 37.748 |
| davon | | | | | | | | | | | | | |
| 5. Jahrgang | | 1.473 | 22 | 1.169 | 398 | 770 | | 164 | 1 | | | | 3.997 |
| 6. Jahrgang | | 1.887 | 21 | 1.273 | 474 | 769 | | 193 | 1 | | | | 4.618 |
| 7. Jahrgang | | 2.432 | 26 | 1.503 | 448 | 834 | | 237 | 1 | | | | 5.481 |
| 8. Jahrgang | | 3.059 | 28 | 1.730 | 521 | 826 | | 283 | 5 | | | | 6.452 |
| 9. Jahrgang | | 3.866 | 26 | 2.058 | 639 | 1.118 | | 328 | 4 | | | | 8.039 |
| 10. Jahrgang | | 4.040 | 25 | 2.358 | 789 | 1.265 | | 312 | 2 | | | | 8.791 |
| Schule für Geistigbehinderte | | | | | | | | 370 | | | | | 370 |
| Schule für Kranke | | | | | | | | | | | | | |
| Sonstige | | | | | | | | | | | | | |
| Sekundarstufe II | | | | | 3.290 | 1.780 | 1 | | 2 | 208 | 27.745 | | 33.026 |
| davon | | | | | | | | | | | | | |
| 11. Jahrgang | | | | | 1.114 | 568 | 1 | | | | | | 1.683 |
| 12. Jahrgang | | | | | 1.127 | 665 | | | 2 | | | | 1.794 |
| 13. Jahrgang | | | | | 1.049 | 547 | | | | | | | 1.596 |
| Schule für Geistigbehinderte | | | | | | | | | | | | | |
| Sonstige | | | | | | | | | | 208 | 27.745 | | 27.953 |
| ohne Stufenzuordnung | | | | | | | | 11 | | | | 1.602 | 1.613 |
| davon | | | | | | | | | | | | | |
| Schule für Kranke | | | | | | | | 11 | | | | | 11 |
| 9. Jahrgang | | | | | | | | | | | | | |
| 10. Jahrgang | | | | | | | | | | | | | |
| 11. Jahrgang | | | | | | | | | | | | | |
| 12. Jahrgang | | | | | | | | | | | | | |
| Hibernia berufs- bildender Bereich | | | | | | | | | | | | | |
| Sonstige | | | | | | | | | | | | 1.602 | 1.602 |
| Schulen insgesamt | 24.252 | 16.757 | 192 | 10.091 | 6.559 | 7.362 | 1 | 2.428 | 16 | 208 | 27.745 | 1.602 | 97.213 |

Legende:

| | | | | | | | |
|----------|-------------|-----------|--------------|-----------|--|------------|---------------------------|
| G | Grundschule | R | Realschule | FW | Fr. Waldorfs. | BK | Berufskolleg |
| H | Hauptschule | GY | Gymnasium | F | Förderschule aller Bildungsbereiche | WBK | Weiterbildungs- kolleg |
| V | Volksschule | GE | Gesamtschule | | | | |

2.5.1 Anteile an allen Schüler(-innen)

| Aussiedler(-innen) 2006/07 | G | H | V | R | GY | GE | FW | F G/H | F R/GY | F BK | BK | WBK | alle Schulformen |
|--|-------------|-------------|--------------|-------------|-------------|-------------|-------------|-------------|-------------|-------------|-------------|-------------|---------------------|
| (1) | (2) | (3) | (4) | (5) | (6) | (7) | (8) | (9) | (10) | (11) | (12) | (13) | (14)=(2)...(13) |
| Primarstufe | 3,3% | | 27,2% | | | | | 1,6% | | | | | 3,2% |
| davon | | | | | | | | | | | | | |
| Früherziehung | | | | | | | | 0,1% | | | | | 0,1% |
| Eingangsklasse bei 11jähriger Schulpflicht | | | | | | | | | | 1,2% | | | 1,2% |
| KIGA | | | | | | | | | | 1,5% | | | 1,5% |
| Schul- eingangsphase | 3,5% | | | | | | | | | 0,5% | | | 3,4% |
| 1. Jahrgang | 3,0% | | 20,4% | | | | | | | 1,5% | | | 2,9% |
| 2. Jahrgang | 3,1% | | 25,6% | | | | | | | 2,0% | | | 3,0% |
| 3. Jahrgang | 3,3% | | 32,4% | | | | | | | 1,7% | | | 3,2% |
| 4. Jahrgang | 3,3% | | 32,5% | | | | | | | 1,8% | | | 3,2% |
| Schule für Geistigbehinderte | | | | | | | | | | 1,8% | | | 1,7% |
| Schule für Kranke | | | | | | | | | | | | | |
| Sonstige | | | | | | | | | | | | | |
| Sekundarstufe I | | 6,7% | 30,9% | 3,1% | 0,8% | 2,9% | | 2,9% | 3,1% | | | | 3,0% |
| davon | | | | | | | | | | | | | |
| 5. Jahrgang | | 5,1% | 26,8% | 2,3% | 0,6% | 2,4% | | 2,4% | 1,3% | | | | 2,1% |
| 6. Jahrgang | | 5,7% | 26,6% | 2,5% | 0,7% | 2,4% | | 2,4% | 1,4% | | | | 2,4% |
| 7. Jahrgang | | 5,8% | 31,3% | 2,8% | 0,7% | 2,6% | | 2,6% | 1,4% | | | | 2,7% |
| 8. Jahrgang | | 6,5% | 35,0% | 3,0% | 0,8% | 2,6% | | 3,0% | 6,5% | | | | 3,0% |
| 9. Jahrgang | | 7,3% | 32,9% | 3,5% | 1,0% | 3,3% | | 3,2% | 5,2% | | | | 3,6% |
| 10. Jahrgang | | 8,8% | 32,9% | 4,2% | 1,3% | 4,1% | | 3,2% | 2,5% | | | | 4,3% |
| Schule für Geistigbehinderte | | | | | | | | | | 3,1% | | | 3,0% |
| Schule für Kranke | | | | | | | | | | | | | |
| Sonstige | | | | | | | | | | | | | |
| Sekundarstufe II | | | | | 1,8% | 4,5% | 0,0% | | 2,8% | 2,9% | 4,7% | | 4,0% |
| davon | | | | | | | | | | | | | |
| 11. Jahrgang | | | | | 1,7% | 3,7% | 0,1% | | | | | | 2,0% |
| 12. Jahrgang | | | | | 1,8% | 4,9% | | | 8,3% | | | | 2,3% |
| 13. Jahrgang | | | | | 2,0% | 5,1% | | | | | | | 2,5% |
| Schule für Geistigbehinderte | | | | | | | | | | | | | |
| Sonstige | | | | | | | | | | 2,9% | 4,7% | | 4,7% |
| ohne Stufenzuordnung | | | | | | | | 0,4% | | | | 5,8% | 5,3% |
| davon | | | | | | | | | | | | | |
| Schule für Kranke | | | | | | | | 0,4% | | | | | 0,4% |
| 9. Jahrgang | | | | | | | | | | | | | |
| 10. Jahrgang | | | | | | | | | | | | | |
| 11. Jahrgang | | | | | | | | | | | | | |
| 12. Jahrgang | | | | | | | | | | | | | |
| Hibernia berufs- bildender Bereich | | | | | | | | | | | | | |
| Sonstige | | | | | | | | | | | | 5,8% | 5,8% |
| Schulen insgesamt | 3,3% | 6,7% | 30,0% | 3,1% | 1,1% | 3,2% | 0,0% | 2,4% | 3,0% | 2,9% | 4,7% | 5,8% | 3,4% |

3 Schulen

3.1 nach dem Anteil der Ausländer(-innen) und Aussiedler(-innen)

| 2006/07 | Anzahl Schüler (-innen) | Ausländer (-innen) und Aussiedler (-innen) | Anzahl Schulen insgesamt | mit einem Anteil der Ausländer(-innen) und Aussiedler(-innen) von | | | | | | | | |
|---------------------------------|-------------------------|--|--------------------------|---|----------------------|------------------|-------------------|-------------------|-------------------|-------------------|-------------------|--------------|
| | | | | 0% | über 0% bis unter 5% | 5% bis unter 10% | 10% bis unter 15% | 15% bis unter 20% | 20% bis unter 25% | 25% bis unter 30% | 30% bis unter 50% | 50% bis 100% |
| (1) | (2) | (3) | (4) | (5) | (6) | (7) | (8) | (9) | (10) | (11) | (12) | (13) |
| Grundschule | 742.346 | 135.105 | 3.421 | 105 | 739 | 655 | 430 | 337 | 258 | 229 | 472 | 196 |
| Hauptschule | 249.701 | 72.172 | 725 | 2 | 25 | 67 | 68 | 81 | 81 | 89 | 224 | 88 |
| Volksschule | 641 | 245 | 2 | | | | | 1 | | | | 1 |
| Realschule | 330.439 | 41.460 | 555 | 4 | 113 | 151 | 117 | 69 | 41 | 23 | 33 | 4 |
| Gymnasium | 579.554 | 34.231 | 627 | | 342 | 180 | 63 | 19 | 8 | 4 | 10 | 1 |
| Gesamtschule | 232.928 | 45.903 | 217 | | 15 | 38 | 35 | 47 | 22 | 22 | 33 | 5 |
| Fr. Waldorfschule | 18.216 | 320 | 49 | 7 | 37 | 4 | 1 | | | | | |
| Förderschule G/H | 102.284 | 24.269 | 712 | 23 | 32 | 77 | 110 | 90 | 85 | 99 | 176 | 20 |
| Förderschule R/Gy | 530 | 49 | 2 | | | 1 | 1 | | | | | |
| Weiterbildungskolleg | 27.847 | 6.410 | 55 | | 1 | 11 | 8 | 6 | 7 | 6 | 15 | 1 |
| Allg. bild. S. insgesamt | 2.284.486 | 360.164 | 6.365 | 141 | 1.304 | 1.184 | 833 | 650 | 502 | 472 | 963 | 316 |
| Berufskolleg | 588.638 | 79.211 | 358 | 15 | 54 | 78 | 98 | 69 | 25 | 15 | 4 | |
| Förderschule BK | 7.069 | 820 | 20 | 1 | 1 | 6 | 7 | 4 | 1 | | | |
| Alle Schulen | 2.880.193 | 440.195 | 6.743 | 157 | 1.359 | 1.268 | 938 | 723 | 528 | 487 | 967 | 316 |

3.1.1 Verteilung nach dem Anteil der Ausländer(-innen) und Aussiedler(-innen)

| 2006/07 | Anzahl Schüler (-innen) | Ausländer (-innen) und Aussiedler (-innen) | Anzahl Schulen insgesamt | mit einem Anteil der Ausländer(-innen) und Aussiedler(-innen) von | | | | | | | | |
|---------------------------------|-------------------------|--|--------------------------|---|----------------------|------------------|-------------------|-------------------|-------------------|-------------------|-------------------|--------------|
| | | | | 0% | über 0% bis unter 5% | 5% bis unter 10% | 10% bis unter 15% | 15% bis unter 20% | 20% bis unter 25% | 25% bis unter 30% | 30% bis unter 50% | 50% bis 100% |
| (1) | (2) | (3) | (4) | (5) | (6) | (7) | (8) | (9) | (10) | (11) | (12) | (13) |
| Grundschule | 742.346 | 135.105 | 3.421 | 3,1% | 21,6% | 19,1% | 12,6% | 9,9% | 7,5% | 6,7% | 13,8% | 5,7% |
| Hauptschule | 249.701 | 72.172 | 725 | 0,3% | 3,4% | 9,2% | 9,4% | 11,2% | 11,2% | 12,3% | 30,9% | 12,1% |
| Volksschule | 641 | 245 | 2 | | | | | 50,0% | | | | 50,0% |
| Realschule | 330.439 | 41.460 | 555 | 0,7% | 20,4% | 27,2% | 21,1% | 12,4% | 7,4% | 4,1% | 5,9% | 0,7% |
| Gymnasium | 579.554 | 34.231 | 627 | | 54,5% | 28,7% | 10,0% | 3,0% | 1,3% | 0,6% | 1,6% | 0,2% |
| Gesamtschule | 232.928 | 45.903 | 217 | | 6,9% | 17,5% | 16,1% | 21,7% | 10,1% | 10,1% | 15,2% | 2,3% |
| Fr. Waldorfschule | 18.216 | 320 | 49 | 14,3% | 75,5% | 8,2% | 2,0% | | | | | |
| Förderschule G/H | 102.284 | 24.269 | 712 | 3,2% | 4,5% | 10,8% | 15,4% | 12,6% | 11,9% | 13,9% | 24,7% | 2,8% |
| Förderschule R/Gy | 530 | 49 | 2 | | | 50,0% | 50,0% | | | | | |
| Weiterbildungskolleg | 27.847 | 6.410 | 55 | | 1,8% | 20,0% | 14,5% | 10,9% | 12,7% | 10,9% | 27,3% | 1,8% |
| Allg. bild. S. insgesamt | 2.284.486 | 360.164 | 6.365 | 2,2% | 20,5% | 18,6% | 13,1% | 10,2% | 7,9% | 7,4% | 15,1% | 5,0% |
| Berufskolleg | 588.638 | 79.211 | 358 | 4,2% | 15,1% | 21,8% | 27,4% | 19,3% | 7,0% | 4,2% | 1,1% | |
| Förderschule BK | 7.069 | 820 | 20 | 5,0% | 5,0% | 30,0% | 35,0% | 20,0% | 5,0% | | | |
| Alle Schulen | 2.880.193 | 440.195 | 6.743 | 2,3% | 20,2% | 18,8% | 13,9% | 10,7% | 7,8% | 7,2% | 14,3% | 4,7% |

Die Summen der Zeilen jeder Schulform ergeben immer 100%

4 Klassen

4.1 nach dem Anteil der Ausländer(-innen) und Aussiedler(-innen)

| 2006/07 | Anzahl Schüler (-innen) | Ausländer (-innen) und Aussiedler (-innen) | Anzahl Klassen insgesamt | mit einem Anteil der Ausländer(-innen) und Aussiedler(-innen) von | | | | | | | | |
|------------------|-------------------------|--|--------------------------|---|----------------------|------------------|-------------------|-------------------|-------------------|-------------------|-------------------|--------------|
| | | | | 0% | über 0% bis unter 5% | 5% bis unter 10% | 10% bis unter 15% | 15% bis unter 20% | 20% bis unter 25% | 25% bis unter 30% | 30% bis unter 50% | 50% bis 100% |
| (1) | (2) | (3) | (4) | (5) | (6) | (7) | (8) | (9) | (10) | (11) | (12) | (13) |
| Grundschule | 742.346 | 135.105 | 31.561 | 5.406 | 3.944 | 4.141 | 3.708 | 2.888 | 2.404 | 2.104 | 4.445 | 2.521 |
| Hauptschule | 249.701 | 72.172 | 11.324 | 520 | 528 | 873 | 1.124 | 1.066 | 1.032 | 1.145 | 3.163 | 1.873 |
| Volksschule | 641 | 245 | 28 | 1 | 2 | 4 | 4 | 1 | 1 | 1 | 4 | 10 |
| Realschule | 330.439 | 41.460 | 11.882 | 1.914 | 1.983 | 2.107 | 1.972 | 1.218 | 955 | 590 | 969 | 174 |
| Gymnasium | 399.209 | 21.532 | 14.111 | 5.356 | 3.705 | 2.410 | 1.444 | 517 | 306 | 140 | 161 | 72 |
| Gesamtschule | 192.979 | 37.983 | 6.883 | 460 | 537 | 763 | 1.285 | 795 | 859 | 657 | 1.225 | 302 |
| Förders. G/H | 102.284 | 24.269 | 9.421 | 1.977 | 3 | 797 | 1.014 | 843 | 792 | 921 | 2.036 | 1.038 |
| Förders. R/Gy | 459 | 43 | 44 | 18 | | 5 | 8 | 6 | 4 | 2 | 1 | |
| Insgesamt | 2.018.058 | 332.809 | 85.254 | 15.652 | 10.702 | 11.100 | 10.559 | 7.334 | 6.353 | 5.560 | 12.004 | 5.990 |

Gymnasium und Gesamtschule nur Sekundarstufe I

4.1.1 Verteilung nach dem Anteil der Ausländer(-innen) und Aussiedler(-innen)

| 2006/07 | Anzahl Schüler (-innen) | Ausländer (-innen) und Aussiedler (-innen) | Anzahl Klassen insgesamt | mit einem Anteil der Ausländer(-innen) und Aussiedler(-innen) von | | | | | | | | |
|------------------|-------------------------|--|--------------------------|---|----------------------|------------------|-------------------|-------------------|-------------------|-------------------|-------------------|--------------|
| | | | | 0% | über 0% bis unter 5% | 5% bis unter 10% | 10% bis unter 15% | 15% bis unter 20% | 20% bis unter 25% | 25% bis unter 30% | 30% bis unter 50% | 50% bis 100% |
| (1) | (2) | (3) | (4) | (5) | (6) | (7) | (8) | (9) | (10) | (11) | (12) | (13) |
| Grundschule | 742.346 | 135.105 | 31.561 | 17,1% | 12,5% | 13,1% | 11,7% | 9,2% | 7,6% | 6,7% | 14,1% | 8,0% |
| Hauptschule | 249.701 | 72.172 | 11.324 | 4,6% | 4,7% | 7,7% | 9,9% | 9,4% | 9,1% | 10,1% | 27,9% | 16,5% |
| Volksschule | 641 | 245 | 28 | 3,6% | 7,1% | 14,3% | 14,3% | 3,6% | 3,6% | 3,6% | 14,3% | 35,7% |
| Realschule | 330.439 | 41.460 | 11.882 | 16,1% | 16,7% | 17,7% | 16,6% | 10,3% | 8,0% | 5,0% | 8,2% | 1,5% |
| Gymnasium | 399.209 | 21.532 | 14.111 | 38,0% | 26,3% | 17,1% | 10,2% | 3,7% | 2,2% | 1,0% | 1,1% | 0,5% |
| Gesamtschule | 192.979 | 37.983 | 6.883 | 6,7% | 7,8% | 11,1% | 18,7% | 11,6% | 12,5% | 9,5% | 17,8% | 4,4% |
| Förders. G/H | 102.284 | 24.269 | 9.421 | 21,0% | 0,0% | 8,5% | 10,8% | 8,9% | 8,4% | 9,8% | 21,6% | 11,0% |
| Förders. R/Gy | 459 | 43 | 44 | 40,9% | | 11,4% | 18,2% | 13,6% | 9,1% | 4,5% | 2,3% | |
| Insgesamt | 2.018.058 | 332.809 | 85.254 | 18,4% | 12,6% | 13,0% | 12,4% | 8,6% | 7,5% | 6,5% | 14,1% | 7,0% |

Die Summen der Zeilen jeder Schulform ergeben immer 100%

Gymnasium und Gesamtschule nur Sekundarstufe I

4.1.2 Verteilung aller Schüler(-innen)

| 2006/07 | Ausländer (-innen) und Aussiedler (-innen) | Anzahl Schüler (-innen) | Schüler(-innen) in Kl. mit einem Anteil der Ausländer(-innen) und Aussiedler(-innen) von... | | | | | | | | |
|------------------|--|-------------------------|---|----------------------|------------------|-------------------|-------------------|-------------------|-------------------|-------------------|----------------|
| | | | 0% | über 0% bis unter 5% | 5% bis unter 10% | 10% bis unter 15% | 15% bis unter 20% | 20% bis unter 25% | 25% bis unter 30% | 30% bis unter 50% | 50% bis 100% |
| (1) | (2) | (4) | (5) | (6) | (7) | (8) | (9) | (10) | (11) | (12) | (13) |
| Grundschule | 135.105 | 742.346 | 124.896 | 97.838 | 96.644 | 88.793 | 67.791 | 56.989 | 49.588 | 103.333 | 56.474 |
| Hauptschule | 72.172 | 249.701 | 11.306 | 12.865 | 19.587 | 25.510 | 23.839 | 23.010 | 25.437 | 70.381 | 37.766 |
| Volksschule | 245 | 641 | 20 | 55 | 97 | 118 | 30 | 30 | 29 | 92 | 170 |
| Realschule | 41.460 | 330.439 | 53.326 | 55.292 | 59.617 | 54.986 | 33.821 | 26.350 | 16.227 | 26.475 | 4.345 |
| Gymnasium | 21.532 | 399.209 | 151.606 | 105.404 | 69.144 | 40.588 | 14.457 | 8.438 | 3.822 | 4.216 | 1.534 |
| Gesamtschule | 37.983 | 192.979 | 12.910 | 15.313 | 21.780 | 36.769 | 22.535 | 24.333 | 18.193 | 33.743 | 7.403 |
| Förders. G/H | 24.269 | 102.284 | 16.029 | 65 | 10.226 | 10.494 | 10.061 | 9.166 | 10.548 | 24.475 | 11.220 |
| Förders. R/Gy | 43 | 459 | 182 | | 57 | 77 | 73 | 44 | 18 | 8 | |
| Insgesamt | 332.809 | 2.018.058 | 370.275 | 286.832 | 277.152 | 257.335 | 172.607 | 148.360 | 123.862 | 262.723 | 118.912 |

Anteile (Summe der einzelnen Zeile ist 100%):

| 2006/07 | Ausländer (-innen) und Aussiedler (-innen) | Anzahl Schüler (-innen) | Schüler(-innen) in Kl. mit einem Anteil der Ausländer(-innen) und Aussiedler(-innen) von... | | | | | | | | |
|------------------|--|-------------------------|---|----------------------|------------------|-------------------|-------------------|-------------------|-------------------|-------------------|--------------|
| | | | 0% | über 0% bis unter 5% | 5% bis unter 10% | 10% bis unter 15% | 15% bis unter 20% | 20% bis unter 25% | 25% bis unter 30% | 30% bis unter 50% | 50% bis 100% |
| (1) | (2) | (4) | (5) | (6) | (7) | (8) | (9) | (10) | (11) | (12) | (13) |
| Grundschule | 135.105 | 742.346 | 16,8% | 13,2% | 13,0% | 12,0% | 9,1% | 7,7% | 6,7% | 13,9% | 7,6% |
| Hauptschule | 72.172 | 249.701 | 4,5% | 5,2% | 7,8% | 10,2% | 9,5% | 9,2% | 10,2% | 28,2% | 15,1% |
| Volksschule | 245 | 641 | 3,1% | 8,6% | 15,1% | 18,4% | 4,7% | 4,7% | 4,5% | 14,4% | 26,5% |
| Realschule | 41.460 | 330.439 | 16,1% | 16,7% | 18,0% | 16,6% | 10,2% | 8,0% | 4,9% | 8,0% | 1,3% |
| Gymnasium | 21.532 | 399.209 | 38,0% | 26,4% | 17,3% | 10,2% | 3,6% | 2,1% | 1,0% | 1,1% | 0,4% |
| Gesamtschule | 37.983 | 192.979 | 6,7% | 7,9% | 11,3% | 19,1% | 11,7% | 12,6% | 9,4% | 17,5% | 3,8% |
| Förders. G/H | 24.269 | 102.284 | 15,7% | 0,1% | 10,0% | 10,3% | 9,8% | 9,0% | 10,3% | 23,9% | 11,0% |
| Förders. R/Gy | 43 | 459 | 39,7% | | 12,4% | 16,8% | 15,9% | 9,6% | 3,9% | 1,7% | |
| Insgesamt | 332.809 | 2.018.058 | 18,3% | 14,2% | 13,7% | 12,8% | 8,6% | 7,4% | 6,1% | 13,0% | 5,9% |

Die Summen der Zeilen jeder Schulform ergeben immer 100%

Anteile bezogen auf Insgesamt (Summe Zeile „Insgesamt“ ist 100%):

| 2006/07 Sek. I | Ausländer (-innen) und Aussiedler (-innen) | Anzahl Schüler (-innen) | Schüler(-innen) in Kl. mit einem Anteil der Ausländer(-innen) und Aussiedler(-innen) von... | | | | | | | | |
|-------------------|--|-------------------------|---|----------------------|------------------|-------------------|-------------------|-------------------|-------------------|-------------------|--------------|
| | | | 0% | über 0% bis unter 5% | 5% bis unter 10% | 10% bis unter 15% | 15% bis unter 20% | 20% bis unter 25% | 25% bis unter 30% | 30% bis unter 50% | 50% bis 100% |
| (1) | (2) | (4) | (5) | (6) | (7) | (8) | (9) | (10) | (11) | (12) | (13) |
| Hauptschule | 72.172 | 249.701 | 1,0% | 1,1% | 1,7% | 2,2% | 2,0% | 2,0% | 2,2% | 6,0% | 3,2% |
| Volksschule | 245 | 641 | 0,0% | 0,0% | 0,0% | 0,0% | 0,0% | 0,0% | 0,0% | 0,0% | 0,0% |
| Realschule | 41.460 | 330.439 | 4,5% | 4,7% | 5,1% | 4,7% | 2,9% | 2,2% | 1,4% | 2,3% | 0,4% |
| Gymnasium | 21.532 | 399.209 | 12,9% | 9,0% | 5,9% | 3,5% | 1,2% | 0,7% | 0,3% | 0,4% | 0,1% |
| Gesamtschule | 37.983 | 192.979 | 1,1% | 1,3% | 1,9% | 3,1% | 1,9% | 2,1% | 1,6% | 2,9% | 0,6% |
| Insgesamt | 173.392 | 1.172.969 | 19,5% | 16,1% | 14,5% | 13,5% | 8,1% | 7,0% | 5,4% | 11,5% | 4,4% |

Gymnasium und Gesamtschule nur Sekundarstufe I

Lesehilfe: von den insgesamt 249.701 Hauptschülern besuchen 11.306 Klassen mit einem Anteil an Ausländer(-innen) und Aussiedler(-innen) von 0%. Das sind 4,5% aller Hauptschüler und 1,0% aller Schüler der Sekundarstufe I der Schulformen Haupt-, Volks-, Real-, Gesamtschule und Gymnasium.

4.1.3 Verteilung der Ausländer(-innen) und Aussiedler(-innen)

| 2006/07 | Anzahl Schüler (-innen) | Ausländer (-innen) und Aussiedler (-innen) | Ausländer(-innen) und Aussiedler(-innen) in Kl. mit Ausländer- und Aussiedler(-innen)-anteil von | | | | | | | | |
|------------------|-------------------------|--|--|----------------------|------------------|-------------------|-------------------|-------------------|-------------------|-------------------|---------------|
| | | | 0% | über 0% bis unter 5% | 5% bis unter 10% | 10% bis unter 15% | 15% bis unter 20% | 20% bis unter 25% | 25% bis unter 30% | 30% bis unter 50% | 50% bis 100% |
| (1) | (2) | (4) | (5) | (6) | (7) | (8) | (9) | (10) | (11) | (12) | (13) |
| Grundschule | 742.346 | 135.105 | | 3.945 | 7.389 | 10.948 | 11.649 | 12.520 | 13.412 | 39.224 | 36.018 |
| Hauptschule | 249.701 | 72.172 | | 528 | 1.491 | 3.143 | 4.097 | 5.076 | 6.869 | 26.984 | 23.984 |
| Volksschule | 641 | 245 | | 2 | 7 | 15 | 5 | 7 | 8 | 31 | 170 |
| Realschule | 330.439 | 41.460 | | 1.983 | 4.428 | 6.688 | 5.824 | 5.759 | 4.394 | 9.748 | 2.636 |
| Gymnasium | 399.209 | 21.532 | | 3.705 | 5.080 | 4.843 | 2.462 | 1.839 | 1.035 | 1.550 | 1.018 |
| Gesamtschule | 192.979 | 37.983 | | 537 | 1.569 | 4.450 | 3.902 | 5.310 | 4.940 | 12.513 | 4.762 |
| Förders. G/H | 102.284 | 24.269 | | 3 | 803 | 1.279 | 1.715 | 1.973 | 2.803 | 9.172 | 6.521 |
| Förders. R/Gy | 459 | 43 | | | 5 | 9 | 12 | 9 | 5 | 3 | |
| Insgesamt | 2.018.058 | 332.809 | | 10.703 | 20.772 | 31.375 | 29.666 | 32.493 | 33.466 | 99.225 | 75.109 |

Anteile (Summe der einzelnen Zeile ist 100%):

| 2006/07 | Anzahl Schüler (-innen) | Ausländer (-innen) und Aussiedler (-innen) | Ausländer(-innen) und Aussiedler(-innen) in Kl. mit Ausländer- und Aussiedler(-innen)-anteil von | | | | | | | | |
|------------------|-------------------------|--|--|----------------------|------------------|-------------------|-------------------|-------------------|-------------------|-------------------|--------------|
| | | | 0% | über 0% bis unter 5% | 5% bis unter 10% | 10% bis unter 15% | 15% bis unter 20% | 20% bis unter 25% | 25% bis unter 30% | 30% bis unter 50% | 50% bis 100% |
| (1) | (2) | (4) | (5) | (6) | (7) | (8) | (9) | (10) | (11) | (12) | (13) |
| Grundschule | 742.346 | 135.105 | | 2,9% | 5,5% | 8,1% | 8,6% | 9,3% | 9,9% | 29,0% | 26,7% |
| Hauptschule | 249.701 | 72.172 | | 0,7% | 2,1% | 4,4% | 5,7% | 7,0% | 9,5% | 37,4% | 33,2% |
| Volksschule | 641 | 245 | | 0,8% | 2,9% | 6,1% | 2,0% | 2,9% | 3,3% | 12,7% | 69,4% |
| Realschule | 330.439 | 41.460 | | 4,8% | 10,7% | 16,1% | 14,0% | 13,9% | 10,6% | 23,5% | 6,4% |
| Gymnasium | 399.209 | 21.532 | | 17,2% | 23,6% | 22,5% | 11,4% | 8,5% | 4,8% | 7,2% | 4,7% |
| Gesamtschule | 192.979 | 37.983 | | 1,4% | 4,1% | 11,7% | 10,3% | 14,0% | 13,0% | 32,9% | 12,5% |
| Förders. G/H | 102.284 | 24.269 | | 0,0% | 3,3% | 5,3% | 7,1% | 8,1% | 11,5% | 37,8% | 26,9% |
| Förders. R/Gy | 459 | 43 | | | 11,6% | 20,9% | 27,9% | 20,9% | 11,6% | 7,0% | |
| Insgesamt | 2.018.058 | 332.809 | | 3,2% | 6,2% | 9,4% | 8,9% | 9,8% | 10,1% | 29,8% | 22,6% |

Die Summen der Zeilen jeder Schulform ergeben immer 100%

Anteile bezogen auf Insgesamt (Summe Zeile „Insgesamt“ ist 100%):

| 2006/07 Sek. I | Anzahl Schüler (-innen) | Ausländer (-innen) und Aussiedler (-innen) | Ausländer(-innen) und Aussiedler(-innen) in Kl. mit Ausländer- und Aussiedler(-innen)-anteil von | | | | | | | | |
|-------------------|-------------------------|--|--|----------------------|------------------|-------------------|-------------------|-------------------|-------------------|-------------------|--------------|
| | | | 0% | über 0% bis unter 5% | 5% bis unter 10% | 10% bis unter 15% | 15% bis unter 20% | 20% bis unter 25% | 25% bis unter 30% | 30% bis unter 50% | 50% bis 100% |
| (1) | (2) | (4) | (5) | (6) | (7) | (8) | (9) | (10) | (11) | (12) | (13) |
| Hauptschule | 249.701 | 72.172 | | 0,3% | 0,9% | 1,8% | 2,4% | 2,9% | 4,0% | 15,6% | 13,8% |
| Volksschule | 641 | 245 | | 0,0% | 0,0% | 0,0% | 0,0% | 0,0% | 0,0% | 0,0% | 0,1% |
| Realschule | 330.439 | 41.460 | | 1,1% | 2,6% | 3,9% | 3,4% | 3,3% | 2,5% | 5,6% | 1,5% |
| Gymnasium | 399.209 | 21.532 | | 2,1% | 2,9% | 2,8% | 1,4% | 1,1% | 0,6% | 0,9% | 0,6% |
| Gesamtschule | 192.979 | 37.983 | | 0,3% | 0,9% | 2,6% | 2,3% | 3,1% | 2,8% | 7,2% | 2,7% |
| Insgesamt | 1.172.969 | 173.392 | | 0,0% | 0,5% | 0,7% | 1,0% | 1,1% | 1,6% | 5,3% | 3,8% |

Gymnasium und Gesamtschule nur Sekundarstufe I

Lesehilfe: vgl. Tabelle 4.1.2

4.2 nach dem Ausländeranteil

| 2006/07 | Anzahl Schüler (-innen) | Anzahl Ausländer (-innen) | Anzahl Klassen insgesamt | Anzahl Klassen mit einem Ausländeranteil von | | | | | | | | |
|------------------|-------------------------|---------------------------|--------------------------|--|----------------------|------------------|-------------------|-------------------|-------------------|-------------------|-------------------|--------------|
| | | | | 0% | über 0% bis unter 5% | 5% bis unter 10% | 10% bis unter 15% | 15% bis unter 20% | 20% bis unter 25% | 25% bis unter 30% | 30% bis unter 50% | 50% bis 100% |
| (1) | (2) | (3) | (4) | (5) | (6) | (7) | (8) | (9) | (10) | (11) | (12) | (13) |
| Grundschule | 742.346 | 110.853 | 31.561 | 7.020 | 4.667 | 4.512 | 3.827 | 2.640 | 2.111 | 1.700 | 3.211 | 1.873 |
| Hauptschule | 249.701 | 55.415 | 11.324 | 1.162 | 905 | 1.359 | 1.395 | 1.123 | 1.018 | 908 | 2.270 | 1.184 |
| Volksschule | 641 | 53 | 28 | 10 | 5 | 5 | 3 | 2 | 1 | 1 | 1 | |
| Realschule | 330.439 | 31.369 | 11.882 | 2.988 | 2.440 | 2.136 | 1.700 | 883 | 630 | 399 | 578 | 128 |
| Gymnasium | 399.209 | 18.263 | 14.111 | 6.157 | 3.678 | 2.162 | 1.180 | 399 | 236 | 113 | 134 | 52 |
| Gesamtschule | 192.979 | 32.401 | 6.883 | 717 | 704 | 912 | 1.365 | 744 | 735 | 574 | 902 | 230 |
| Förders. G/H | 102.284 | 21.841 | 9.421 | 2.236 | 4 | 920 | 1.085 | 872 | 796 | 897 | 1.792 | 819 |
| Förders. R/Gy | 459 | 29 | 44 | 23 | | 4 | 11 | 4 | 2 | | | |
| Insgesamt | 2.018.058 | 270.224 | 85.254 | 20.313 | 12.403 | 12.010 | 10.566 | 6.667 | 5.529 | 4.592 | 8.888 | 4.286 |

Gymnasium und Gesamtschule nur Sekundarstufe I

4.2.1 Verteilung nach dem Ausländeranteil

| 2006/07 | Anzahl Schüler (-innen) | Anzahl Ausländer (-innen) | Anzahl Klassen insgesamt | Verteilung der Klassen mit einem Ausländeranteil von | | | | | | | | |
|------------------|-------------------------|---------------------------|--------------------------|--|----------------------|------------------|-------------------|-------------------|-------------------|-------------------|-------------------|--------------|
| | | | | 0% | über 0% bis unter 5% | 5% bis unter 10% | 10% bis unter 15% | 15% bis unter 20% | 20% bis unter 25% | 25% bis unter 30% | 30% bis unter 50% | 50% bis 100% |
| (1) | (2) | (3) | (4) | (5) | (6) | (7) | (8) | (9) | (10) | (11) | (12) | (13) |
| Grundschule | 742.346 | 110.853 | 31.561 | 22,2% | 14,8% | 14,3% | 12,1% | 8,4% | 6,7% | 5,4% | 10,2% | 5,9% |
| Hauptschule | 249.701 | 55.415 | 11.324 | 10,3% | 8,0% | 12,0% | 12,3% | 9,9% | 9,0% | 8,0% | 20,0% | 10,5% |
| Volksschule | 641 | 53 | 28 | 35,7% | 17,9% | 17,9% | 10,7% | 7,1% | 3,6% | 3,6% | 3,6% | |
| Realschule | 330.439 | 31.369 | 11.882 | 25,1% | 20,5% | 18,0% | 14,3% | 7,4% | 5,3% | 3,4% | 4,9% | 1,1% |
| Gymnasium | 399.209 | 18.263 | 14.111 | 43,6% | 26,1% | 15,3% | 8,4% | 2,8% | 1,7% | 0,8% | 0,9% | 0,4% |
| Gesamtschule | 192.979 | 32.401 | 6.883 | 10,4% | 10,2% | 13,3% | 19,8% | 10,8% | 10,7% | 8,3% | 13,1% | 3,3% |
| Förders. G/H | 102.284 | 21.841 | 9.421 | 23,7% | 0,0% | 9,8% | 11,5% | 9,3% | 8,4% | 9,5% | 19,0% | 8,7% |
| Förders. R/Gy | 459 | 29 | 44 | 52,3% | | 9,1% | 25,0% | 9,1% | 4,5% | | | |
| Insgesamt | 2.018.058 | 270.224 | 85.254 | 23,8% | 14,5% | 14,1% | 12,4% | 7,8% | 6,5% | 5,4% | 10,4% | 5,0% |

Die Summen der Zeilen jeder Schulform ergeben immer 100%

Gymnasium und Gesamtschule nur Sekundarstufe I

5 Sprachliche Unterrichtsfächer

| Unterrichtsfächer 2006/07 | Grundschule | | | | Hauptschule | | | | Volksschule | | | |
|---|--------------|------------------|---------------------|-----------------|--------------|------------------|---------------------|-----------------|--------------|------------------|---------------------|-----------------|
| | Schu- len | Lern- gruppen | erteilte Stunden | Teil- nehmer | Schu- len | Lern- gruppen | erteilte Stunden | Teil- nehmer | Schu- len | Lern- gruppen | erteilte Stunden | Teil- nehmer |
| (1) | (2) | (3) | (4) | (5) | (2) | (3) | (4) | (5) | (2) | (3) | (4) | (5) |
| Insgesamt | | 53.559 | 146.192 | 988.508 | | 46.572 | 147.298 | 818.644 | | 87 | 352 | 1.759 |
| Deutsch | | 34.054 | 102.641 | 552.247 | 725 | 28.705 | 86.579 | 488.174 | 2 | 65 | 267 | 1.244 |
| Insgesamt ohne Deutsch | | 19.505 | 43.551 | 436.261 | | 17.867 | 60.719 | 330.470 | | 22 | 85 | 515 |
| Fremdsprachen | | 16.190 | 32.445 | 379.142 | | 16.062 | 55.554 | 304.045 | | 22 | 85 | 515 |
| Chinesisch | | | | | | | | | | | | |
| Englisch | 3.415 | 16.190 | 32.445 | 379.142 | 725 | 15.956 | 55.313 | 302.365 | 1 | 22 | 85 | 515 |
| Französisch | | | | | 41 | 70 | 165 | 1.012 | | | | |
| Griechisch | | | | | | | | | | | | |
| Hebräisch | | | | | | | | | | | | |
| Italienisch | | | | | | | | | | | | |
| Japanisch | | | | | | | | | | | | |
| Latein | | | | | | | | | | | | |
| Neugriechisch | | | | | | | | | | | | |
| Niederländisch | | | | | 13 | 24 | 54 | 455 | | | | |
| Polnisch | | | | | | | | | | | | |
| Portugiesisch | | | | | | | | | | | | |
| Russisch | | | | | | | | | | | | |
| Spanisch | | | | | | | | | | | | |
| Türkisch | | | | | | | | | | | | |
| Sonstige Sprachen | | | | | 9 | 12 | 22 | 213 | | | | |
| Muttersprachlicher Unterricht | | 3.315 | 11.106 | 57.119 | | 1.805 | 5.165 | 26.425 | | | | |
| Albanisch Muttersprache | 28 | 50 | 198 | 811 | 28 | 60 | 205 | 705 | | | | |
| Arabisch Muttersprache | 90 | 170 | 668 | 2.896 | 55 | 126 | 435 | 1.759 | | | | |
| Bosnisch Muttersprache | 15 | 21 | 91 | 339 | 11 | 17 | 72 | 221 | | | | |
| Griechisch Muttersprache | 67 | 158 | 744 | 2.503 | 21 | 46 | 201 | 568 | | | | |
| Italienisch Muttersprache | 100 | 218 | 851 | 3.060 | 52 | 117 | 420 | 1.526 | | | | |
| Kroatisch Muttersprache | 18 | 24 | 152 | 516 | 16 | 26 | 104 | 319 | | | | |
| Makedonisch Muttersprache | 6 | 6 | 9 | 111 | 3 | 3 | 11 | 50 | | | | |
| Polnisch Muttersprache | 24 | 38 | 190 | 940 | 10 | 23 | 72 | 336 | | | | |
| Portugiesisch Muttersprache | 26 | 52 | 241 | 944 | 16 | 54 | 187 | 810 | | | | |
| Russisch Muttersprache | 22 | 55 | 199 | 1.097 | 52 | 126 | 419 | 1.863 | | | | |
| Serbisch Muttersprache | 18 | 31 | 137 | 575 | 10 | 16 | 60 | 159 | | | | |
| Slowenisch Muttersprache | 1 | 1 | 3 | 12 | | | | | | | | |
| Spanisch Muttersprache | 41 | 86 | 401 | 1.594 | 21 | 57 | 233 | 824 | | | | |
| Türkisch Muttersprache | 680 | 2.295 | 6.763 | 39.885 | 233 | 1.108 | 2.669 | 16.894 | | | | |
| Sonstige Muttersprache | 33 | 110 | 459 | 1.836 | 13 | 26 | 77 | 391 | | | | |
| Muttersprache anstelle einer Pflichtfremdsprache | | | | | | | | | | | | |
| Albanisch als Pflichtfremdspr. | | | | | | | | | | | | |
| Arabisch als Pflichtfremdspr. | | | | | | | | | | | | |
| Italienisch als Pflichtfremdspr. | | | | | | | | | | | | |
| Russisch als Pflichtfremdspr. | | | | | | | | | | | | |
| Türkisch als Pflichtfremdspr. | | | | | | | | | | | | |

Bei den Grundschulen kann der Deutschanteil des fächerübergreifenden Primarstufenunterrichtes mit Sprache, Sachkunde, Mathematik und Förderunterricht nicht einzeln bilanziert werden. Das Einzelfach Deutsch wird deshalb zwar aufgelistet, gibt aber bei der Grundschule evtl. nicht den erteilten Unterricht Deutsch vollständig wieder. Für eine vollständige Übersicht der Unterrichtsfächer siehe „Das Schulwesen in Nordrhein-Westfalen aus quantitativer Sicht“.

Sprachliche Unterrichtsfächer [Teil 2]

| Unterrichtsfächer 2006/07 | Realschule | | | | Gesamtschule | | | | Gymnasium | | | |
|---|--------------|------------------|---------------------|-----------------|--------------|------------------|---------------------|-----------------|--------------|------------------|---------------------|------------------|
| | Schu- len | Lern- gruppen | erteilte Stunden | Teil- nehmer | Schu- len | Lern- gruppen | erteilte Stunden | Teil- nehmer | Schu- len | Lern- gruppen | erteilte Stunden | Teil- nehmer |
| (1) | (2) | (3) | (4) | (5) | (2) | (3) | (4) | (5) | (2) | (3) | (4) | (5) |
| Insgesamt | | 39.325 | 131.673 | 993.244 | | 36.640 | 107.786 | 797.947 | | 72.991 | 254.096 | 1.771.664 |
| Deutsch | | 17.690 | 57.640 | 437.373 | 217 | 18.274 | 50.601 | 391.975 | 627 | 24.496 | 84.964 | 624.488 |
| Insgesamt ohne Deutsch | | 21.635 | 74.034 | 555.871 | | 18.366 | 57.185 | 405.972 | | 48.495 | 169.132 | 1.147.176 |
| Fremdsprachen | | 21.496 | 73.739 | 553.645 | | 17.894 | 56.082 | 397.042 | | 48.428 | 168.969 | 1.146.189 |
| Chinesisch | | | | | | | | | 7 | 17 | 47 | 284 |
| Englisch | 554 | 14.835 | 52.952 | 387.071 | 217 | 12.814 | 40.404 | 297.246 | 627 | 23.834 | 84.534 | 606.718 |
| Französisch | 554 | 6.049 | 19.189 | 153.164 | 214 | 2.175 | 6.400 | 43.493 | 627 | 11.006 | 37.286 | 233.395 |
| Griechisch | | | | | 1 | 1 | 2 | 4 | 45 | 137 | 407 | 1.773 |
| Hebräisch | | | | | | | | | 16 | 34 | 105 | 340 |
| Italienisch | 30 | 47 | 113 | 884 | 29 | 236 | 783 | 4.888 | 128 | 625 | 2.202 | 12.798 |
| Japanisch | | | | | | | | | 9 | 28 | 93 | 486 |
| Latein | 4 | 4 | 8 | 62 | 192 | 1.086 | 3.270 | 18.936 | 626 | 9.623 | 32.961 | 224.970 |
| Neugriechisch | 1 | 1 | 1 | 32 | 1 | 18 | 40 | 172 | 4 | 11 | 33 | 131 |
| Niederländisch | 61 | 344 | 1.030 | 8.103 | 17 | 101 | 365 | 2.018 | 42 | 203 | 759 | 4.257 |
| Polnisch | 4 | 11 | 16 | 279 | 1 | 1 | 2 | 12 | 1 | 1 | 1 | 12 |
| Portugiesisch | | | | | 1 | 4 | 12 | 47 | 1 | 12 | 40 | 179 |
| Russisch | 9 | 21 | 34 | 477 | 10 | 26 | 86 | 375 | 89 | 258 | 898 | 4.093 |
| Spanisch | 93 | 148 | 319 | 2.997 | 139 | 1.117 | 3.813 | 23.906 | 367 | 2.549 | 9.388 | 55.008 |
| Türkisch | 5 | 22 | 53 | 284 | 46 | 300 | 862 | 5.724 | 10 | 58 | 169 | 990 |
| Sonstige Sprachen | 7 | 14 | 24 | 292 | 5 | 15 | 44 | 221 | 10 | 32 | 46 | 755 |
| Muttersprachlicher Unterricht | | 136 | 289 | 2.180 | | 419 | 937 | 7.888 | | 45 | 111 | 756 |
| Albanisch Muttersprache | | | | | 1 | 1 | 3 | 11 | | | | |
| Arabisch Muttersprache | | | | | 3 | 3 | 11 | 37 | 1 | 1 | 1 | 29 |
| Bosnisch Muttersprache | | | | | | | | | | | | |
| Griechisch Muttersprache | 2 | 6 | 16 | 42 | 6 | 14 | 39 | 113 | 1 | 1 | 2 | 8 |
| Italienisch Muttersprache | 1 | 1 | 2 | 2 | 3 | 7 | 17 | 77 | | | | |
| Kroatisch Muttersprache | | | | | 1 | 1 | 4 | 12 | | | | |
| Makedonisch Muttersprache | | | | | | | | | | | | |
| Polnisch Muttersprache | 2 | 5 | 15 | 56 | 2 | 3 | 11 | 37 | 2 | 2 | 10 | 51 |
| Portugiesisch Muttersprache | | | | | | | | | 1 | 1 | 2 | 8 |
| Russisch Muttersprache | | | | | 1 | 2 | 5 | 48 | 1 | 3 | 6 | 30 |
| Serbisch Muttersprache | 1 | 2 | 4 | 26 | | | | | | | | |
| Slowenisch Muttersprache | | | | | | | | | | | | |
| Spanisch Muttersprache | | | | | | | | | 1 | 1 | 6 | 30 |
| Türkisch Muttersprache | 26 | 122 | 252 | 2.054 | 60 | 368 | 762 | 7.309 | 9 | 30 | 66 | 492 |
| Sonstige Muttersprache | | | | | 3 | 20 | 85 | 244 | 2 | 6 | 18 | 108 |
| Muttersprache anstelle einer Pflichtfremdsprache | | 3 | 6 | 46 | | 53 | 166 | 1.042 | | 22 | 52 | 231 |
| Albanisch als Pflichtfremdspr. | | | | | | | | | | | | |
| Arabisch als Pflichtfremdspr. | | | | | | | | | 2 | 4 | 10 | 26 |
| Italienisch als Pflichtfremdspr. | 1 | 1 | 3 | 21 | 1 | 4 | 20 | 68 | | | | |
| Russisch als Pflichtfremdspr. | | | | | 1 | 1 | 4 | 11 | | | | |
| Türkisch als Pflichtfremdspr. | 1 | 2 | 3 | 25 | 10 | 48 | 142 | 963 | 3 | 18 | 42 | 205 |

Sprachliche Unterrichtsfächer [Teil 3]

| Unterrichtsfächer 2006/07 | Förderschule G/H | | | | Förderschule R/Gy | | | | Förderschule BK | | | |
|---|------------------|---------------|------------------|----------------|-------------------|-------------|------------------|--------------|-----------------|-------------|------------------|--------------|
| | Schulen | Lerngruppen | erteilte Stunden | Teilnehmer | Schulen | Lerngruppen | erteilte Stunden | Teilnehmer | Schulen | Lerngruppen | erteilte Stunden | Teilnehmer |
| (1) | (2) | (3) | (4) | (5) | (2) | (3) | (4) | (5) | (2) | (3) | (4) | (5) |
| Insgesamt | | 19.341 | 69.616 | 186.185 | | 199 | 776 | 1.827 | | 771 | 1.593 | 6.906 |
| Deutsch | | 14.704 | 56.859 | 140.131 | 2 | 100 | 383 | 904 | 19 | 532 | 998 | 5.103 |
| Insgesamt ohne Deutsch | | 4.637 | 12.757 | 46.054 | | 99 | 393 | 923 | | 239 | 595 | 1.803 |
| Fremdsprachen | | 4.389 | 12.257 | 44.285 | | 99 | 393 | 923 | | 239 | 595 | 1.803 |
| Chinesisch | | | | | | | | | | | | |
| Englisch | 545 | 4.300 | 11.985 | 43.779 | 2 | 68 | 290 | 666 | 17 | 204 | 497 | 1.608 |
| Französisch | 21 | 62 | 201 | 366 | 1 | 10 | 33 | 81 | 4 | 25 | 68 | 156 |
| Griechisch | 1 | 1 | 1 | 6 | | | | | | | | |
| Hebräisch | | | | | | | | | | | | |
| Italienisch | | | | | | | | | | | | |
| Japanisch | | | | | | | | | | | | |
| Latein | 12 | 22 | 59 | 93 | 2 | 20 | 68 | 160 | 1 | 10 | 30 | 39 |
| Neugriechisch | | | | | | | | | | | | |
| Niederländisch | | | | | | | | | | | | |
| Polnisch | | | | | | | | | | | | |
| Portugiesisch | | | | | | | | | | | | |
| Russisch | | | | | | | | | | | | |
| Spanisch | | | | | | | | | | | | |
| Türkisch | | | | | | | | | | | | |
| Sonstige Sprachen | 4 | 4 | 11 | 41 | 1 | 1 | 2 | 16 | | | | |
| Muttersprachlicher Unterricht | | 245 | 492 | 1.749 | | | | | | | | |
| Albanisch Muttersprache | 3 | 4 | 9 | 34 | | | | | | | | |
| Arabisch Muttersprache | 8 | 22 | 45 | 180 | | | | | | | | |
| Bosnisch Muttersprache | | | | | | | | | | | | |
| Griechisch Muttersprache | 1 | 1 | 2 | 2 | | | | | | | | |
| Italienisch Muttersprache | 2 | 6 | 7 | 23 | | | | | | | | |
| Kroatisch Muttersprache | | | | | | | | | | | | |
| Makedonisch Muttersprache | | | | | | | | | | | | |
| Polnisch Muttersprache | | | | | | | | | | | | |
| Portugiesisch Muttersprache | | | | | | | | | | | | |
| Russisch Muttersprache | | | | | | | | | | | | |
| Serbisch Muttersprache | | | | | | | | | | | | |
| Slowenisch Muttersprache | | | | | | | | | | | | |
| Spanisch Muttersprache | | | | | | | | | | | | |
| Türkisch Muttersprache | 73 | 210 | 419 | 1.486 | | | | | | | | |
| Sonstige Muttersprache | 1 | 2 | 10 | 24 | | | | | | | | |
| Muttersprache anstelle einer Pflichtfremdsprache | | 3 | 8 | 20 | | | | | | | | |
| Albanisch als Pflichtfremdspr. | 1 | 1 | 2 | 5 | | | | | | | | |
| Arabisch als Pflichtfremdspr. | | | | | | | | | | | | |
| Italienisch als Pflichtfremdspr. | | | | | | | | | | | | |
| Russisch als Pflichtfremdspr. | | | | | | | | | | | | |
| Türkisch als Pflichtfremdspr. | 1 | 2 | 6 | 15 | | | | | | | | |

Sprachliche Unterrichtsfächer [Teil 4]

| Unterrichtsfächer 2006/07 | Allgemein bildende Schulen | | | | Berufskolleg | | | | Schulen insgesamt | | | |
|---|----------------------------|------------------|---------------------|------------------|--------------|------------------|---------------------|-----------------|-------------------|------------------|---------------------|------------------|
| | Schu- len | Lern- gruppen | erteilte Stunden | Teil- nehmer | Schu- len | Lern- gruppen | erteilte Stunden | Teil- nehmer | Schu- len | Lern- gruppen | erteilte Stunden | Teil- nehmer |
| (1) | (2) | (3) | (4) | (5) | (2) | (3) | (4) | (5) | (2) | (3) | (4) | (5) |
| Insgesamt | | 273.288 | 871.533 | 5.661.735 | | 32.187 | 71.307 | 709.778 | | 306.246 | 944.433 | 6.378.419 |
| Deutsch | | 139.641 | 446.211 | 2.668.526 | 331 | 16.013 | 32.962 | 354.246 | 6.211 | 156.186 | 480.171 | 3.027.875 |
| Insgesamt ohne Deutsch | | 133.647 | 425.322 | 2.993.209 | | 16.174 | 38.345 | 355.532 | | 150.060 | 464.262 | 3.350.544 |
| Fremdsprachen | | 127.601 | 406.990 | 2.895.753 | | 16.174 | 38.345 | 355.532 | | 144.014 | 445.930 | 3.253.088 |
| Chinesisch | 8 | 18 | 49 | 291 | | | | | 8 | 18 | 49 | 291 |
| Englisch | 6.186 | 89.935 | 283.237 | 2.062.922 | 347 | 12.918 | 29.259 | 285.997 | 6.550 | 103.057 | 312.993 | 2.350.527 |
| Französisch | 1.534 | 19.927 | 64.352 | 444.249 | 175 | 1.123 | 3.027 | 22.343 | 1.713 | 21.075 | 67.447 | 466.748 |
| Griechisch | 55 | 175 | 500 | 2.467 | | | | | 55 | 175 | 500 | 2.467 |
| Hebräisch | 17 | 35 | 107 | 345 | | | | | 17 | 35 | 107 | 345 |
| Italienisch | 191 | 917 | 3.130 | 18.707 | 11 | 48 | 145 | 915 | 202 | 965 | 3.275 | 19.622 |
| Japanisch | 9 | 28 | 93 | 486 | 2 | 5 | 13 | 107 | 11 | 33 | 106 | 593 |
| Latein | 867 | 10.962 | 37.127 | 247.439 | 4 | 10 | 34 | 169 | 872 | 10.982 | 37.191 | 247.647 |
| Neugriechisch | 6 | 30 | 74 | 335 | | | | | 6 | 30 | 74 | 335 |
| Niederländisch | 138 | 688 | 2.270 | 15.075 | 28 | 180 | 430 | 3.968 | 166 | 868 | 2.700 | 19.043 |
| Polnisch | 6 | 13 | 19 | 303 | | | | | 6 | 13 | 19 | 303 |
| Portugiesisch | 2 | 16 | 52 | 226 | | | | | 2 | 16 | 52 | 226 |
| Russisch | 130 | 544 | 1.099 | 11.846 | 4 | 7 | 16 | 89 | 134 | 551 | 1.115 | 11.935 |
| Spanisch | 605 | 3.841 | 13.620 | 82.306 | 146 | 1.746 | 5.110 | 39.191 | 751 | 5.587 | 18.730 | 121.497 |
| Türkisch | 63 | 386 | 1.097 | 7.106 | 3 | 6 | 21 | 138 | 66 | 392 | 1.118 | 7.244 |
| Sonstige Sprachen | 40 | 86 | 164 | 1.650 | 21 | 131 | 290 | 2.615 | 61 | 217 | 454 | 4.265 |
| Muttersprachlicher Unterricht | | 5.965 | 18.101 | 96.117 | | | | | | 5.965 | 18.101 | 96.117 |
| Albanisch Muttersprache | 60 | 115 | 415 | 1.561 | | | | | 60 | 115 | 415 | 1.561 |
| Arabisch Muttersprache | 157 | 322 | 1.160 | 4.901 | | | | | 157 | 322 | 1.160 | 4.901 |
| Bosnisch Muttersprache | 26 | 38 | 163 | 560 | | | | | 26 | 38 | 163 | 560 |
| Griechisch Muttersprache | 98 | 226 | 1.004 | 3.236 | | | | | 98 | 226 | 1.004 | 3.236 |
| Italienisch Muttersprache | 158 | 349 | 1.297 | 4.688 | | | | | 158 | 349 | 1.297 | 4.688 |
| Kroatisch Muttersprache | 35 | 51 | 260 | 847 | | | | | 35 | 51 | 260 | 847 |
| Makedonisch Muttersprache | 9 | 9 | 20 | 161 | | | | | 9 | 9 | 20 | 161 |
| Polnisch Muttersprache | 40 | 71 | 298 | 1.420 | | | | | 40 | 71 | 298 | 1.420 |
| Portugiesisch Muttersprache | 43 | 107 | 430 | 1.762 | | | | | 43 | 107 | 430 | 1.762 |
| Russisch Muttersprache | 76 | 186 | 629 | 3.038 | | | | | 76 | 186 | 629 | 3.038 |
| Serbisch Muttersprache | 29 | 49 | 201 | 760 | | | | | 29 | 49 | 201 | 760 |
| Slowenisch Muttersprache | 1 | 1 | 3 | 12 | | | | | 1 | 1 | 3 | 12 |
| Spanisch Muttersprache | 63 | 144 | 640 | 2.448 | | | | | 63 | 144 | 640 | 2.448 |
| Türkisch Muttersprache | 1.081 | 4.133 | 10.931 | 68.120 | | | | | 1.081 | 4.133 | 10.931 | 68.120 |
| Sonstige Muttersprache | 52 | 164 | 649 | 2.603 | | | | | 52 | 164 | 649 | 2.603 |
| Muttersprache anstelle einer Pflichtfremdsprache | | 81 | 232 | 1.339 | | | | | | 81 | 232 | 1.339 |
| Albanisch als Pflichtfremdspr. | 1 | 1 | 2 | 5 | | | | | 1 | 1 | 2 | 5 |
| Arabisch als Pflichtfremdspr. | 2 | 4 | 10 | 26 | | | | | 2 | 4 | 10 | 26 |
| Italienisch als Pflichtfremdspr. | 2 | 5 | 23 | 89 | | | | | 2 | 5 | 23 | 89 |
| Russisch als Pflichtfremdspr. | 1 | 1 | 4 | 11 | | | | | 1 | 1 | 4 | 11 |
| Türkisch als Pflichtfremdspr. | 15 | 70 | 193 | 1.208 | | | | | 15 | 70 | 193 | 1.208 |

6 Schulabgänger(-innen)

6.1 Schulabgänger(-innen) mit allgemein bildenden Abschlussarten

6.1.1 alle Schüler(-innen)

| Alle Abgänger(-innen) alle Staatsangehörigkeiten | H | R | GY | GE | FW | F | BK | WBK | alle Schulformen |
|---|--------|--------|--------|--------|-------|--------|---------|-------|---------------------|
| (1) | (2) | (3) | (4) | (5) | (6) | (7) | (8) | (9) | (10)=(2)...(9) |
| | 53.071 | 53.485 | 59.332 | 34.611 | 1.312 | 12.324 | 117.302 | 6.368 | 337.805 |
| davon | | | | | | | | | |
| Ohne Abschluss | 5.180 | 478 | 234 | 1.017 | 43 | 7.431 | | | 14.383 |
| Hauptschulab. (HSA) | 4.848 | 912 | 361 | 1.448 | 151 | 2.776 | 2.894 | 394 | 13.784 |
| HSA nach Klasse 10 | 26.564 | 1.032 | 310 | 7.775 | 57 | 1.718 | 52.251 | 857 | 90.564 |
| Fachoberschulreife | 16.479 | 51.063 | 6.472 | 13.207 | 544 | 273 | 20.209 | 1.729 | 109.976 |
| Fachhochschulreife | | | 4.378 | 2.083 | 2 | 65 | 36.028 | 1.094 | 43.650 |
| Hochschulreife | | | 47.577 | 9.081 | 515 | 61 | 5.920 | 2.294 | 65.448 |
| | 100% | 100% | 100% | 100% | 100% | 100% | 100% | 100% | 100% |
| davon | | | | | | | | | |
| Ohne Abschluss | 9,8% | 0,9% | 0,4% | 2,9% | 3,3% | 60,3% | | | 4,3% |
| Hauptschulab. (HSA) | 9,1% | 1,7% | 0,6% | 4,2% | 11,5% | 22,5% | 2,5% | 6,2% | 4,1% |
| HSA nach Klasse 10 | 50,1% | 1,9% | 0,5% | 22,5% | 4,3% | 13,9% | 44,5% | 13,5% | 26,8% |
| Fachoberschulreife | 31,1% | 95,5% | 10,9% | 38,2% | 41,5% | 2,2% | 17,2% | 27,2% | 32,6% |
| Fachhochschulreife | | | 7,4% | 6,0% | 0,2% | 0,5% | 30,7% | 17,2% | 12,9% |
| Hochschulreife | | | 80,2% | 26,2% | 39,3% | 0,5% | 5,0% | 36,0% | 19,4% |

| Nur weibliche Abgängerinnen alle Staatsangehörigkeiten | H | R | GY | GE | FW | F | BK | WBK | alle Schulformen |
|---|--------|--------|--------|--------|-------|-------|--------|-------|---------------------|
| (1) | (2) | (3) | (4) | (5) | (6) | (7) | (8) | (9) | (10)=(2)...(9) |
| | 22.752 | 27.658 | 33.220 | 16.968 | 712 | 4.401 | 56.053 | 3.115 | 164.879 |
| davon | | | | | | | | | |
| Ohne Abschluss | 1.942 | 201 | 102 | 433 | 20 | 2.775 | | | 5.473 |
| Hauptschulab. (HSA) | 1.869 | 435 | 173 | 598 | 76 | 966 | 1.189 | 178 | 5.484 |
| HSA nach Klasse 10 | 11.111 | 484 | 143 | 3.452 | 30 | 489 | 22.379 | 374 | 38.462 |
| Fachoberschulreife | 7.830 | 26.538 | 3.620 | 6.439 | 275 | 118 | 11.791 | 840 | 57.451 |
| Fachhochschulreife | | | 2.346 | 1.112 | | 23 | 17.703 | 501 | 21.685 |
| Hochschulreife | | | 26.836 | 4.934 | 311 | 30 | 2.991 | 1.222 | 36.324 |
| | 100% | 100% | 100% | 100% | 100% | 100% | 100% | 100% | 100% |
| davon | | | | | | | | | |
| Ohne Abschluss | 8,5% | 0,7% | 0,3% | 2,6% | 2,8% | 63,1% | | | 3,3% |
| Hauptschulab. (HSA) | 8,2% | 1,6% | 0,5% | 3,5% | 10,7% | 21,9% | 2,1% | 5,7% | 3,3% |
| HSA nach Klasse 10 | 48,8% | 1,7% | 0,4% | 20,3% | 4,2% | 11,1% | 39,9% | 12,0% | 23,3% |
| Fachoberschulreife | 34,4% | 96,0% | 10,9% | 37,9% | 38,6% | 2,7% | 21,0% | 27,0% | 34,8% |
| Fachhochschulreife | | | 7,1% | 6,6% | | 0,5% | 31,6% | 16,1% | 13,2% |
| Hochschulreife | | | 80,8% | 29,1% | 43,7% | 0,7% | 5,3% | 39,2% | 22,0% |

| Nur männliche Abgänger alle Staatsangehörigkeiten | H | R | GY | GE | FW | F | BK | WBK | alle Schulformen |
|--|--------|--------|--------|--------|-------|-------|--------|-------|---------------------|
| (1) | (2) | (3) | (4) | (5) | (6) | (7) | (8) | (9) | (10)=(2)...(9) |
| | 30.319 | 25.827 | 26.112 | 17.643 | 600 | 7.923 | 61.249 | 3.253 | 172.926 |
| davon | | | | | | | | | |
| Ohne Abschluss | 3.238 | 277 | 132 | 584 | 23 | 4.656 | | | 8.910 |
| Hauptschulab. (HSA) | 2.979 | 477 | 188 | 850 | 75 | 1.810 | 1.705 | 216 | 8.300 |
| HSA nach Klasse 10 | 15.453 | 548 | 167 | 4.323 | 27 | 1.229 | 29.872 | 483 | 52.102 |
| Fachoberschulreife | 8.649 | 24.525 | 2.852 | 6.768 | 269 | 155 | 8.418 | 889 | 52.525 |
| Fachhochschulreife | | | 2.032 | 971 | 2 | 42 | 18.325 | 593 | 21.965 |
| Hochschulreife | | | 20.741 | 4.147 | 204 | 31 | 2.929 | 1.072 | 29.124 |
| | 100% | 100% | 100% | 100% | 100% | 100% | 100% | 100% | 100% |
| davon | | | | | | | | | |
| Ohne Abschluss | 10,7% | 1,1% | 0,5% | 3,3% | 3,8% | 58,8% | | | 5,2% |
| Hauptschulab. (HSA) | 9,8% | 1,8% | 0,7% | 4,8% | 12,5% | 22,8% | 2,8% | 6,6% | 4,8% |
| HSA nach Klasse 10 | 51,0% | 2,1% | 0,6% | 24,5% | 4,5% | 15,5% | 48,8% | 14,8% | 30,1% |
| Fachoberschulreife | 28,5% | 95,0% | 10,9% | 38,4% | 44,8% | 2,0% | 13,7% | 27,3% | 30,4% |
| Fachhochschulreife | | | 7,8% | 5,5% | 0,3% | 0,5% | 29,9% | 18,2% | 12,7% |
| Hochschulreife | | | 79,4% | 23,5% | 34,0% | 0,4% | 4,8% | 33,0% | 16,8% |

Abkürzungen:

- | | |
|-----|--|
| H | Hauptschule |
| R | Realschule |
| GY | Gymnasium |
| GE | Gesamtschule |
| FW | Freie Waldorfschule und Hiberniaschule |
| F | Förderschule aller Bildungsbereiche, auch Berufskolleg |
| BK | Berufskolleg ohne Förderschule Berufskolleg |
| WBK | Weiterbildungskolleg |

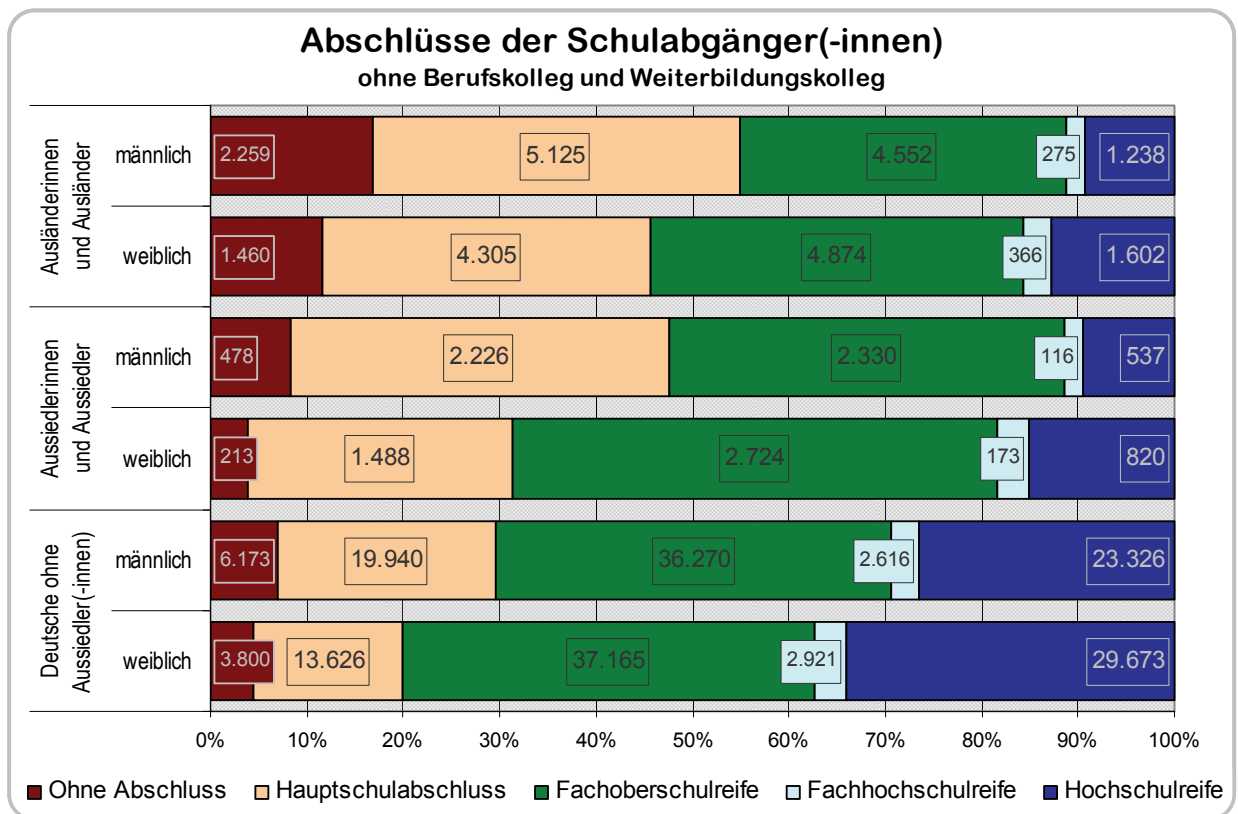

6.1.2 Deutsche ohne Aussiedler(-innen)

| Alle Abgänger(-innen) deutsch ohne Aussiedler(-innen) | H | R | GY | GE | FW | F | BK | WBK | alle Schulformen |
|--|---------------|---------------|---------------|---------------|--------------|--------------|----------------|--------------|-----------------------------|
| (1) | (2) | (3) | (4) | (5) | (6) | (7) | (8) | (9) | (10)=(2)...(9) |
| | 36.827 | 46.793 | 55.258 | 27.422 | 1.280 | 9.201 | 101.628 | 5.072 | 283.481 |
| davon | | | | | | | | | |
| Ohne Abschluss | 3.301 | 406 | 199 | 750 | 41 | 5.276 | | | 9.973 |
| Hauptschulab. (HSA) | 3.232 | 763 | 299 | 1.089 | 148 | 2.084 | 2.113 | 297 | 10.025 |
| HSA nach Klasse 10 | 18.617 | 853 | 270 | 5.745 | 56 | 1.489 | 45.700 | 628 | 73.358 |
| Fachoberschulreife | 11.677 | 44.771 | 5.845 | 10.480 | 527 | 235 | 16.703 | 1.282 | 91.520 |
| Fachhochschulreife | | | 3.901 | 1.630 | 2 | 61 | 31.674 | 861 | 38.129 |
| Hochschulreife | | | 44.744 | 7.728 | 506 | 56 | 5.438 | 2.004 | 60.476 |
| | 100% | 100% | 100% | 100% | 100% | 100% | 100% | 100% | 100% |
| davon | | | | | | | | | |
| Ohne Abschluss | 9,0% | 0,9% | 0,4% | 2,7% | 3,2% | 57,3% | | | 3,5% |
| Hauptschulab. (HSA) | 8,8% | 1,6% | 0,5% | 4,0% | 11,6% | 22,6% | 2,1% | 5,9% | 3,5% |
| HSA nach Klasse 10 | 50,6% | 1,8% | 0,5% | 21,0% | 4,4% | 16,2% | 45,0% | 12,4% | 25,9% |
| Fachoberschulreife | 31,7% | 95,7% | 10,6% | 38,2% | 41,2% | 2,6% | 16,4% | 25,3% | 32,3% |
| Fachhochschulreife | | | 7,1% | 5,9% | 0,2% | 0,7% | 31,2% | 17,0% | 13,5% |
| Hochschulreife | | | 81,0% | 28,2% | 39,5% | 0,6% | 5,4% | 39,5% | 21,3% |

| Nur weibliche Abgängerinnen deutsch ohne Aussiedler(-innen) | H | R | GY | GE | FW | F | BK | WBK | alle Schulformen |
|--|---------------|---------------|---------------|---------------|-------------|--------------|---------------|--------------|-----------------------------|
| (1) | (2) | (3) | (4) | (5) | (6) | (7) | (8) | (9) | (10)=(2)...(9) |
| | 15.447 | 24.044 | 30.865 | 13.356 | 694 | 3.209 | 48.601 | 2.464 | 138.680 |
| davon | | | | | | | | | |
| Ohne Abschluss | 1.275 | 167 | 90 | 326 | 18 | 1.924 | | | 3.800 |
| Hauptschulab. (HSA) | 1.229 | 364 | 134 | 460 | 74 | 716 | 843 | 135 | 3.955 |
| HSA nach Klasse 10 | 7.521 | 396 | 130 | 2.504 | 29 | 421 | 19.568 | 275 | 30.844 |
| Fachoberschulreife | 5.422 | 23.117 | 3.272 | 5.033 | 266 | 101 | 9.892 | 618 | 47.721 |
| Fachhochschulreife | | | 2.070 | 849 | | 21 | 15.570 | 382 | 18.892 |
| Hochschulreife | | | 25.169 | 4.184 | 307 | 26 | 2.728 | 1.054 | 33.468 |
| | 100% | 100% | 100% | 100% | 100% | 100% | 100% | 100% | 100% |
| davon | | | | | | | | | |
| Ohne Abschluss | 8,3% | 0,7% | 0,3% | 2,4% | 2,6% | 60,0% | | | 2,7% |
| Hauptschulab. (HSA) | 8,0% | 1,5% | 0,4% | 3,4% | 10,7% | 22,3% | 1,7% | 5,5% | 2,9% |
| HSA nach Klasse 10 | 48,7% | 1,6% | 0,4% | 18,7% | 4,2% | 13,1% | 40,3% | 11,2% | 22,2% |
| Fachoberschulreife | 35,1% | 96,1% | 10,6% | 37,7% | 38,3% | 3,1% | 20,4% | 25,1% | 34,4% |
| Fachhochschulreife | | | 6,7% | 6,4% | | 0,7% | 32,0% | 15,5% | 13,6% |
| Hochschulreife | | | 81,5% | 31,3% | 44,2% | 0,8% | 5,6% | 42,8% | 24,1% |

| Nur männliche Abgänger deutsch ohne Aussiedler(-innen) | H | R | GY | GE | FW | F | BK | WBK | alle Schulformen |
|---|---------------|---------------|---------------|---------------|-------------|--------------|---------------|--------------|-----------------------------|
| (1) | (2) | (3) | (4) | (5) | (6) | (7) | (8) | (9) | (10)=(2)...(9) |
| | 21.380 | 22.749 | 24.393 | 14.066 | 586 | 5.992 | 53.027 | 2.608 | 144.801 |
| davon | | | | | | | | | |
| Ohne Abschluss | 2.026 | 239 | 109 | 424 | 23 | 3.352 | | | 6.173 |
| Hauptschulab. (HSA) | 2.003 | 399 | 165 | 629 | 74 | 1.368 | 1.270 | 162 | 6.070 |
| HSA nach Klasse 10 | 11.096 | 457 | 140 | 3.241 | 27 | 1.068 | 26.132 | 353 | 42.514 |
| Fachoberschulreife | 6.255 | 21.654 | 2.573 | 5.447 | 261 | 134 | 6.811 | 664 | 43.799 |
| Fachhochschulreife | | | 1.831 | 781 | 2 | 40 | 16.104 | 479 | 19.237 |
| Hochschulreife | | | 19.575 | 3.544 | 199 | 30 | 2.710 | 950 | 27.008 |
| | 100% | 100% | 100% | 100% | 100% | 100% | 100% | 100% | 100% |
| davon | | | | | | | | | |
| Ohne Abschluss | 9,5% | 1,1% | 0,4% | 3,0% | 3,9% | 55,9% | | | 4,3% |
| Hauptschulab. (HSA) | 9,4% | 1,8% | 0,7% | 4,5% | 12,6% | 22,8% | 2,4% | 6,2% | 4,2% |
| HSA nach Klasse 10 | 51,9% | 2,0% | 0,6% | 23,0% | 4,6% | 17,8% | 49,3% | 13,5% | 29,4% |
| Fachoberschulreife | 29,3% | 95,2% | 10,5% | 38,7% | 44,5% | 2,2% | 12,8% | 25,5% | 30,2% |
| Fachhochschulreife | | | 7,5% | 5,6% | 0,3% | 0,7% | 30,4% | 18,4% | 13,3% |
| Hochschulreife | | | 80,2% | 25,2% | 34,0% | 0,5% | 5,1% | 36,4% | 18,7% |

6.1.3 Ausländer(-innen) und Aussiedler(-innen)

| Ausländer(-innen) und Aussiedler(-innen) | H | R | GY | GE | FW | F | BK | WBK | alle Schulformen |
|--|---------------|--------------|--------------|--------------|-------------|--------------|---------------|--------------|------------------|
| (1) | (2) | (3) | (4) | (5) | (6) | (7) | (8) | (9) | (10)=(2...9) |
| Insgesamt 2006/07 | 16.244 | 6.692 | 4.074 | 7.189 | 32 | 3.123 | 15.674 | 1.296 | 54.324 |
| davon | | | | | | | | | |
| Ohne Abschluss | 1.879 | 72 | 35 | 267 | 2 | 2.155 | | | 4.410 |
| Hauptschulab. (HSA) | 1.616 | 149 | 62 | 359 | 3 | 692 | 781 | 97 | 3.759 |
| HSA nach Klasse 10 | 7.947 | 179 | 40 | 2.030 | 1 | 229 | 6.551 | 229 | 17.206 |
| Fachoberschulreife | 4.802 | 6.292 | 627 | 2.727 | 17 | 38 | 3.506 | 447 | 18.456 |
| Fachhochschulreife | | | 477 | 453 | | 4 | 4.354 | 233 | 5.521 |
| Hochschulreife | | | 2.833 | 1.353 | 9 | 5 | 482 | 290 | 4.972 |
| Insgesamt 2006/07 | 100% | 100% | 100% | 100% | 100% | 100% | 100% | 100% | 100% |
| davon | | | | | | | | | |
| Ohne Abschluss | 11,6% | 1,1% | 0,9% | 3,7% | 6,3% | 69,0% | | | 8,1% |
| Hauptschulab. (HSA) | 9,9% | 2,2% | 1,5% | 5,0% | 9,4% | 22,2% | 5,0% | 7,5% | 6,9% |
| HSA nach Klasse 10 | 48,9% | 2,7% | 1,0% | 28,2% | 3,1% | 7,3% | 41,8% | 17,7% | 31,7% |
| Fachoberschulreife | 29,6% | 94,0% | 15,4% | 37,9% | 53,1% | 1,2% | 22,4% | 34,5% | 34,0% |
| Fachhochschulreife | | | 11,7% | 6,3% | | 0,1% | 27,8% | 18,0% | 10,2% |
| Hochschulreife | | | 69,5% | 18,8% | 28,1% | 0,2% | 3,1% | 22,4% | 9,2% |

| Nur weibliche Ausländerinnen und Aussiedlerinnen | H | R | GY | GE | FW | F | BK | WBK | alle Schulformen |
|--|--------------|--------------|--------------|--------------|-------------|--------------|--------------|-------------|------------------|
| (1) | (2) | (3) | (4) | (5) | (6) | (7) | (8) | (9) | (10)=(2...9) |
| Insgesamt 2006/07 | 7.305 | 3.614 | 2.355 | 3.612 | 18 | 1.192 | 7.452 | 651 | 26.199 |
| davon | | | | | | | | | |
| Ohne Abschluss | 667 | 34 | 12 | 107 | 2 | 851 | | | 1.673 |
| Hauptschulab. (HSA) | 640 | 71 | 39 | 138 | 2 | 250 | 346 | 43 | 1.529 |
| HSA nach Klasse 10 | 3.590 | 88 | 13 | 948 | 1 | 68 | 2.811 | 99 | 7.618 |
| Fachoberschulreife | 2.408 | 3.421 | 348 | 1.406 | 9 | 17 | 1.899 | 222 | 9.730 |
| Fachhochschulreife | | | 276 | 263 | | 2 | 2.133 | 119 | 2.793 |
| Hochschulreife | | | 1.667 | 750 | 4 | 4 | 263 | 168 | 2.856 |
| Insgesamt 2006/07 | 100% | 100% | 100% | 100% | 100% | 100% | 100% | 100% | 100% |
| davon | | | | | | | | | |
| Ohne Abschluss | 9,1% | 0,9% | 0,5% | 3,0% | 11,1% | 71,4% | | | 6,4% |
| Hauptschulab. (HSA) | 8,8% | 2,0% | 1,7% | 3,8% | 11,1% | 21,0% | 4,6% | 6,6% | 5,8% |
| HSA nach Klasse 10 | 49,1% | 2,4% | 0,6% | 26,2% | 5,6% | 5,7% | 37,7% | 15,2% | 29,1% |
| Fachoberschulreife | 33,0% | 94,7% | 14,8% | 38,9% | 50,0% | 1,4% | 25,5% | 34,1% | 37,1% |
| Fachhochschulreife | | | 11,7% | 7,3% | | 0,2% | 28,6% | 18,3% | 10,7% |
| Hochschulreife | | | 70,8% | 20,8% | 22,2% | 0,3% | 3,5% | 25,8% | 10,9% |

| Nur männliche Ausländer und Aussiedler | H | R | GY | GE | FW | F | BK | WBK | alle Schulformen |
|--|--------------|--------------|--------------|--------------|-------------|--------------|--------------|-------------|------------------|
| (1) | (2) | (3) | (4) | (5) | (6) | (7) | (8) | (9) | (10)=(2...9) |
| Insgesamt 2006/07 | 8.939 | 3.078 | 1.719 | 3.577 | 14 | 1.931 | 8.222 | 645 | 28.125 |
| davon | | | | | | | | | |
| Ohne Abschluss | 1.212 | 38 | 23 | 160 | | 1.304 | | | 2.737 |
| Hauptschulab. (HSA) | 976 | 78 | 23 | 221 | 1 | 442 | 435 | 54 | 2.230 |
| HSA nach Klasse 10 | 4.357 | 91 | 27 | 1.082 | | 161 | 3.740 | 130 | 9.588 |
| Fachoberschulreife | 2.394 | 2.871 | 279 | 1.321 | 8 | 21 | 1.607 | 225 | 8.726 |
| Fachhochschulreife | | | 201 | 190 | | 2 | 2.221 | 114 | 2.728 |
| Hochschulreife | | | 1.166 | 603 | 5 | 1 | 219 | 122 | 2.116 |
| Insgesamt 2006/07 | 100% | 100% | 100% | 100% | 100% | 100% | 100% | 100% | 100% |
| davon | | | | | | | | | |
| Ohne Abschluss | 13,6% | 1,2% | 1,3% | 4,5% | | 67,5% | | | 9,7% |
| Hauptschulab. (HSA) | 10,9% | 2,5% | 1,3% | 6,2% | 7,1% | 22,9% | 5,3% | 8,4% | 7,9% |
| HSA nach Klasse 10 | 48,7% | 3,0% | 1,6% | 30,2% | | 8,3% | 45,5% | 20,2% | 34,1% |
| Fachoberschulreife | 26,8% | 93,3% | 16,2% | 36,9% | 57,1% | 1,1% | 19,5% | 34,9% | 31,0% |
| Fachhochschulreife | | | 11,7% | 5,3% | | 0,1% | 27,0% | 17,7% | 9,7% |
| Hochschulreife | | | 67,8% | 16,9% | 35,7% | 0,1% | 2,7% | 18,9% | 7,5% |

6.1.4 Ausländer(-innen)

| Alle Abgänger(-innen) nicht deutsch | H | R | GY | GE | FW | F | BK | WBK | alle Schulformen |
|--|---------------|--------------|--------------|--------------|-------------|--------------|--------------|-------------|-----------------------------|
| (1) | (2) | (3) | (4) | (5) | (6) | (7) | (8) | (9) | (10)=(2)...(9) |
| | 11.136 | 4.089 | 2.780 | 5.507 | 32 | 2.645 | 9.315 | 913 | 36.417 |
| davon | | | | | | | | | |
| Ohne Abschluss | 1.529 | 50 | 26 | 237 | 2 | 1.875 | | | 3.719 |
| Hauptschulab. (HSA) | 1.148 | 116 | 36 | 294 | 3 | 573 | 645 | 77 | 2.892 |
| HSA nach Klasse 10 | 5.443 | 120 | 31 | 1.615 | 1 | 167 | 3.653 | 203 | 11.233 |
| Fachoberschulreife | 3.016 | 3.803 | 471 | 2.107 | 17 | 23 | 2.335 | 327 | 12.099 |
| Fachhochschulreife | | | 332 | 309 | | 2 | 2.440 | 159 | 3.242 |
| Hochschulreife | | | 1.884 | 945 | 9 | 5 | 242 | 147 | 3.232 |
| | 100% | 100% | 100% | 100% | 100% | 100% | 100% | 100% | 100% |
| davon | | | | | | | | | |
| Ohne Abschluss | 13,7% | 1,2% | 0,9% | 4,3% | 6,3% | 70,9% | | | 10,2% |
| Hauptschulab. (HSA) | 10,3% | 2,8% | 1,3% | 5,3% | 9,4% | 21,7% | 6,9% | 8,4% | 7,9% |
| HSA nach Klasse 10 | 48,9% | 2,9% | 1,1% | 29,3% | 3,1% | 6,3% | 39,2% | 22,2% | 30,8% |
| Fachoberschulreife | 27,1% | 93,0% | 16,9% | 38,3% | 53,1% | 0,9% | 25,1% | 35,8% | 33,2% |
| Fachhochschulreife | | | 11,9% | 5,6% | | 0,1% | 26,2% | 17,4% | 8,9% |
| Hochschulreife | | | 67,8% | 17,2% | 28,1% | 0,2% | 2,6% | 16,1% | 8,9% |

| Nur weibliche Abgängerinnen nicht deutsch | H | R | GY | GE | FW | F | BK | WBK | alle Schulformen |
|--|--------------|--------------|--------------|--------------|-------------|--------------|--------------|-------------|-----------------------------|
| (1) | (2) | (3) | (4) | (5) | (6) | (7) | (8) | (9) | (10)=(2)...(9) |
| | 5.112 | 2.171 | 1.550 | 2.765 | 18 | 1.040 | 4.421 | 436 | 17.513 |
| davon | | | | | | | | | |
| Ohne Abschluss | 558 | 24 | 9 | 97 | 2 | 770 | | | 1.460 |
| Hauptschulab. (HSA) | 481 | 53 | 25 | 117 | 2 | 210 | 295 | 34 | 1.217 |
| HSA nach Klasse 10 | 2.563 | 58 | 10 | 780 | 1 | 44 | 1.584 | 83 | 5.123 |
| Fachoberschulreife | 1.510 | 2.036 | 243 | 1.071 | 9 | 11 | 1.238 | 151 | 6.269 |
| Fachhochschulreife | | | 187 | 179 | | 1 | 1.168 | 86 | 1.621 |
| Hochschulreife | | | 1.076 | 521 | 4 | 4 | 136 | 82 | 1.823 |
| | 100% | 100% | 100% | 100% | 100% | 100% | 100% | 100% | 100% |
| davon | | | | | | | | | |
| Ohne Abschluss | 10,9% | 1,1% | 0,6% | 3,5% | 11,1% | 74,0% | | | 8,3% |
| Hauptschulab. (HSA) | 9,4% | 2,4% | 1,6% | 4,2% | 11,1% | 20,2% | 6,7% | 7,8% | 6,9% |
| HSA nach Klasse 10 | 50,1% | 2,7% | 0,6% | 28,2% | 5,6% | 4,2% | 35,8% | 19,0% | 29,3% |
| Fachoberschulreife | 29,5% | 93,8% | 15,7% | 38,7% | 50,0% | 1,1% | 28,0% | 34,6% | 35,8% |
| Fachhochschulreife | | | 12,1% | 6,5% | | 0,1% | 26,4% | 19,7% | 9,3% |
| Hochschulreife | | | 69,4% | 18,8% | 22,2% | 0,4% | 3,1% | 18,8% | 10,4% |

| Nur männliche Abgänger nicht deutsch | H | R | GY | GE | FW | F | BK | WBK | alle Schulformen |
|---|--------------|--------------|--------------|--------------|-------------|--------------|--------------|-------------|-----------------------------|
| (1) | (2) | (3) | (4) | (5) | (6) | (7) | (8) | (9) | (10)=(2)...(9) |
| | 6.024 | 1.918 | 1.230 | 2.742 | 14 | 1.605 | 4.894 | 477 | 18.904 |
| davon | | | | | | | | | |
| Ohne Abschluss | 971 | 26 | 17 | 140 | | 1.105 | | | 2.259 |
| Hauptschulab. (HSA) | 667 | 63 | 11 | 177 | 1 | 363 | 350 | 43 | 1.675 |
| HSA nach Klasse 10 | 2.880 | 62 | 21 | 835 | | 123 | 2.069 | 120 | 6.110 |
| Fachoberschulreife | 1.506 | 1.767 | 228 | 1.036 | 8 | 12 | 1.097 | 176 | 5.830 |
| Fachhochschulreife | | | 145 | 130 | | 1 | 1.272 | 73 | 1.621 |
| Hochschulreife | | | 808 | 424 | 5 | 1 | 106 | 65 | 1.409 |
| | 100% | 100% | 100% | 100% | 100% | 100% | 100% | 100% | 100% |
| davon | | | | | | | | | |
| Ohne Abschluss | 16,1% | 1,4% | 1,4% | 5,1% | | 68,8% | | | 11,9% |
| Hauptschulab. (HSA) | 11,1% | 3,3% | 0,9% | 6,5% | 7,1% | 22,6% | 7,2% | 9,0% | 8,9% |
| HSA nach Klasse 10 | 47,8% | 3,2% | 1,7% | 30,5% | | 7,7% | 42,3% | 25,2% | 32,3% |
| Fachoberschulreife | 25,0% | 92,1% | 18,5% | 37,8% | 57,1% | 0,7% | 22,4% | 36,9% | 30,8% |
| Fachhochschulreife | | | 11,8% | 4,7% | | 0,1% | 26,0% | 15,3% | 8,6% |
| Hochschulreife | | | 65,7% | 15,5% | 35,7% | 0,1% | 2,2% | 13,6% | 7,5% |

6.1.5 Aussiedler(-innen)

| Alle Abgänger(-innen) deutsche Aussiedler(-innen) | H | R | GY | GE | FW | F | BK | WBK | alle Schulformen |
|--|--------------|--------------|--------------|--------------|-----------|-------------|--------------|-------------|-----------------------------|
| (1) | (2) | (3) | (4) | (5) | (6) | (7) | (8) | (9) | (10)=(2)...(9) |
| | 5.108 | 2.603 | 1.294 | 1.682 | | 478 | 6.359 | 383 | 17.907 |
| davon | | | | | | | | | |
| Ohne Abschluss | 350 | 22 | 9 | 30 | | 280 | | | 691 |
| Hauptschulab. (HSA) | 468 | 33 | 26 | 65 | | 119 | 136 | 20 | 867 |
| HSA nach Klasse 10 | 2.504 | 59 | 9 | 415 | | 62 | 2.898 | 26 | 5.973 |
| Fachoberschulreife | 1.786 | 2.489 | 156 | 620 | | 15 | 1.171 | 120 | 6.357 |
| Fachhochschulreife | | | 145 | 144 | | 2 | 1.914 | 74 | 2.279 |
| Hochschulreife | | | 949 | 408 | | | 240 | 143 | 1.740 |
| | 100% | 100% | 100% | 100% | | 100% | 100% | 100% | 100% |
| davon | | | | | | | | | |
| Ohne Abschluss | 6,9% | 0,8% | 0,7% | 1,8% | | 58,6% | | | 3,9% |
| Hauptschulab. (HSA) | 9,2% | 1,3% | 2,0% | 3,9% | | 24,9% | 2,1% | 5,2% | 4,8% |
| HSA nach Klasse 10 | 49,0% | 2,3% | 0,7% | 24,7% | | 13,0% | 45,6% | 6,8% | 33,4% |
| Fachoberschulreife | 35,0% | 95,6% | 12,1% | 36,9% | | 3,1% | 18,4% | 31,3% | 35,5% |
| Fachhochschulreife | | | 11,2% | 8,6% | | 0,4% | 30,1% | 19,3% | 12,7% |
| Hochschulreife | | | 73,3% | 24,3% | | | 3,8% | 37,3% | 9,7% |

| Nur weibliche Abgängerinnen deutsche Aussiedler(-innen) | H | R | GY | GE | FW | F | BK | WBK | alle Schulformen |
|--|--------------|--------------|-------------|-------------|-----------|-------------|--------------|-------------|-----------------------------|
| (1) | (2) | (3) | (4) | (5) | (6) | (7) | (8) | (9) | (10)=(2)...(9) |
| | 2.193 | 1.443 | 805 | 847 | | 152 | 3.031 | 215 | 8.686 |
| davon | | | | | | | | | |
| Ohne Abschluss | 109 | 10 | 3 | 10 | | 81 | | | 213 |
| Hauptschulab. (HSA) | 159 | 18 | 14 | 21 | | 40 | 51 | 9 | 312 |
| HSA nach Klasse 10 | 1.027 | 30 | 3 | 168 | | 24 | 1.227 | 16 | 2.495 |
| Fachoberschulreife | 898 | 1.385 | 105 | 335 | | 6 | 661 | 71 | 3.461 |
| Fachhochschulreife | | | 89 | 84 | | 1 | 965 | 33 | 1.172 |
| Hochschulreife | | | 591 | 229 | | | 127 | 86 | 1.033 |
| | 100% | 100% | 100% | 100% | | 100% | 100% | 100% | 100% |
| davon | | | | | | | | | |
| Ohne Abschluss | 5,0% | 0,7% | 0,4% | 1,2% | | 53,3% | | | 2,5% |
| Hauptschulab. (HSA) | 7,3% | 1,2% | 1,7% | 2,5% | | 26,3% | 1,7% | 4,2% | 3,6% |
| HSA nach Klasse 10 | 46,8% | 2,1% | 0,4% | 19,8% | | 15,8% | 40,5% | 7,4% | 28,7% |
| Fachoberschulreife | 40,9% | 96,0% | 13,0% | 39,6% | | 3,9% | 21,8% | 33,0% | 39,8% |
| Fachhochschulreife | | | 11,1% | 9,9% | | 0,7% | 31,8% | 15,3% | 13,5% |
| Hochschulreife | | | 73,4% | 27,0% | | | 4,2% | 40,0% | 11,9% |

| Nur männliche Abgänger deutsche Aussiedler(-innen) | H | R | GY | GE | FW | F | BK | WBK | alle Schulformen |
|---|--------------|--------------|-------------|-------------|-----------|-------------|--------------|-------------|-----------------------------|
| (1) | (2) | (3) | (4) | (5) | (6) | (7) | (8) | (9) | (10)=(2)...(9) |
| | 2.915 | 1.160 | 489 | 835 | | 326 | 3.328 | 168 | 9.221 |
| davon | | | | | | | | | |
| Ohne Abschluss | 241 | 12 | 6 | 20 | | 199 | | | 478 |
| Hauptschulab. (HSA) | 309 | 15 | 12 | 44 | | 79 | 85 | 11 | 555 |
| HSA nach Klasse 10 | 1.477 | 29 | 6 | 247 | | 38 | 1.671 | 10 | 3.478 |
| Fachoberschulreife | 888 | 1.104 | 51 | 285 | | 9 | 510 | 49 | 2.896 |
| Fachhochschulreife | | | 56 | 60 | | 1 | 949 | 41 | 1.107 |
| Hochschulreife | | | 358 | 179 | | | 113 | 57 | 707 |
| | 100% | 100% | 100% | 100% | | 100% | 100% | 100% | 100% |
| davon | | | | | | | | | |
| Ohne Abschluss | 8,3% | 1,0% | 1,2% | 2,4% | | 61,0% | | | 5,2% |
| Hauptschulab. (HSA) | 10,6% | 1,3% | 2,5% | 5,3% | | 24,2% | 2,6% | 6,5% | 6,0% |
| HSA nach Klasse 10 | 50,7% | 2,5% | 1,2% | 29,6% | | 11,7% | 50,2% | 6,0% | 37,7% |
| Fachoberschulreife | 30,5% | 95,2% | 10,4% | 34,1% | | 2,8% | 15,3% | 29,2% | 31,4% |
| Fachhochschulreife | | | 11,5% | 7,2% | | 0,3% | 28,5% | 24,4% | 12,0% |
| Hochschulreife | | | 73,2% | 21,4% | | | 3,4% | 33,9% | 7,7% |

6.2 TOP 12 nach der Anzahl der Staatsangehörigen

| 2006/07: deutsch ohne Aussiedler(-innen) | H | R | GY | GE | FW | F | BK | WBK | alle Schulformen | nur männlich | nur weiblich |
|--|---------------|---------------|---------------|---------------|--------------|--------------|----------------|--------------|------------------|----------------|----------------|
| (1) | (2) | (3) | (4) | (5) | (6) | (7) | (8) | (9) | (10) | (11) | (12) |
| Insgesamt | 36.827 | 46.793 | 55.258 | 27.422 | 1.280 | 9.201 | 101.628 | 5.072 | 283.481 | 144.801 | 138.680 |
| davon | | | | | | | | | | | |
| Ohne Abschluss | 3.301 | 406 | 199 | 750 | 41 | 5.276 | | | 9.973 | 6.173 | 3.800 |
| Hauptschulab. (HSA) | 3.232 | 763 | 299 | 1.089 | 148 | 2.084 | 2.113 | 297 | 10.025 | 6.070 | 3.955 |
| HSA nach Klasse 10 | 18.617 | 853 | 270 | 5.745 | 56 | 1.489 | 45.700 | 628 | 73.358 | 42.514 | 30.844 |
| Fachoberschulreife | 11.677 | 44.771 | 5.845 | 10.480 | 527 | 235 | 16.703 | 1.282 | 91.520 | 43.799 | 47.721 |
| Fachhochschulreife | | | 3.901 | 1.630 | 2 | 61 | 31.674 | 861 | 38.129 | 19.237 | 18.892 |
| Hochschulreife | | | 44.744 | 7.728 | 506 | 56 | 5.438 | 2.004 | 60.476 | 27.008 | 33.468 |
| Insgesamt | 100% | 100% | 100% | 100% | 100% | 100% | 100% | 100% | 100% | 100% | 100% |
| davon | | | | | | | | | | | |
| Ohne Abschluss | 9,0% | 0,9% | 0,4% | 2,7% | 3,2% | 57,3% | | | 3,5% | 4,3% | 2,7% |
| Hauptschulab. (HSA) | 8,8% | 1,6% | 0,5% | 4,0% | 11,6% | 22,6% | 2,1% | 5,9% | 3,5% | 4,2% | 2,9% |
| HSA nach Klasse 10 | 50,6% | 1,8% | 0,5% | 21,0% | 4,4% | 16,2% | 45,0% | 12,4% | 25,9% | 29,4% | 22,2% |
| Fachoberschulreife | 31,7% | 95,7% | 10,6% | 38,2% | 41,2% | 2,6% | 16,4% | 25,3% | 32,3% | 30,2% | 34,4% |
| Fachhochschulreife | | | 7,1% | 5,9% | 0,2% | 0,7% | 31,2% | 17,0% | 13,5% | 13,3% | 13,6% |
| Hochschulreife | | | 81,0% | 28,2% | 39,5% | 0,6% | 5,4% | 39,5% | 21,3% | 18,7% | 24,1% |

| 2006/07: türkisch | H | R | GY | GE | FW | F | BK | WBK | alle Schulformen | nur männlich | nur weiblich |
|---------------------|--------------|--------------|-------------|--------------|-------------|--------------|--------------|-------------|------------------|--------------|--------------|
| (1) | (2) | (3) | (4) | (5) | (6) | (7) | (8) | (9) | (10) | (11) | (12) |
| Insgesamt | 5.798 | 2.090 | 787 | 3.311 | 2 | 1.303 | 4.466 | 401 | 18.158 | 9.545 | 8.613 |
| davon | | | | | | | | | | | |
| Ohne Abschluss | 744 | 21 | 8 | 148 | | 884 | | | 1.805 | 1.147 | 658 |
| Hauptschulab. (HSA) | 579 | 59 | 8 | 184 | | 304 | 343 | 46 | 1.523 | 908 | 615 |
| HSA nach Klasse 10 | 2.932 | 73 | 15 | 1.093 | | 100 | 1.657 | 113 | 5.983 | 3.260 | 2.723 |
| Fachoberschulreife | 1.543 | 1.937 | 155 | 1.243 | 2 | 13 | 1.235 | 147 | 6.275 | 3.037 | 3.238 |
| Fachhochschulreife | | | 107 | 190 | | 1 | 1.143 | 49 | 1.490 | 736 | 754 |
| Hochschulreife | | | 494 | 453 | | 1 | 88 | 46 | 1.082 | 457 | 625 |
| Insgesamt | 100% | 100% | 100% | 100% | 100% | 100% | 100% | 100% | 100% | 100% | 100% |
| davon | | | | | | | | | | | |
| Ohne Abschluss | 12,8% | 1,0% | 1,0% | 4,5% | | 67,8% | | | 9,9% | 12,0% | 7,6% |
| Hauptschulab. (HSA) | 10,0% | 2,8% | 1,0% | 5,6% | | 23,3% | 7,7% | 11,5% | 8,4% | 9,5% | 7,1% |
| HSA nach Klasse 10 | 50,6% | 3,5% | 1,9% | 33,0% | | 7,7% | 37,1% | 28,2% | 32,9% | 34,2% | 31,6% |
| Fachoberschulreife | 26,6% | 92,7% | 19,7% | 37,5% | 100,0% | 1,0% | 27,7% | 36,7% | 34,6% | 31,8% | 37,6% |
| Fachhochschulreife | | | 13,6% | 5,7% | | 0,1% | 25,6% | 12,2% | 8,2% | 7,7% | 8,8% |
| Hochschulreife | | | 62,8% | 13,7% | | 0,1% | 2,0% | 11,5% | 6,0% | 4,8% | 7,3% |

| 2006/07: deutsche Aussiedler(-innen) | H | R | GY | GE | FW | F | BK | WBK | alle Schulformen | nur männlich | nur weiblich |
|--------------------------------------|--------------|--------------|--------------|--------------|-----|-------------|--------------|-------------|------------------|--------------|--------------|
| (1) | (2) | (3) | (4) | (5) | (6) | (7) | (8) | (9) | (10) | (11) | (12) |
| Insgesamt | 5.108 | 2.603 | 1.294 | 1.682 | | 478 | 6.359 | 383 | 17.907 | 9.221 | 8.686 |
| davon | | | | | | | | | | | |
| Ohne Abschluss | 350 | 22 | 9 | 30 | | 280 | | | 691 | 478 | 213 |
| Hauptschulab. (HSA) | 468 | 33 | 26 | 65 | | 119 | 136 | 20 | 867 | 555 | 312 |
| HSA nach Klasse 10 | 2.504 | 59 | 9 | 415 | | 62 | 2.898 | 26 | 5.973 | 3.478 | 2.495 |
| Fachoberschulreife | 1.786 | 2.489 | 156 | 620 | | 15 | 1.171 | 120 | 6.357 | 2.896 | 3.461 |
| Fachhochschulreife | | | 145 | 144 | | 2 | 1.914 | 74 | 2.279 | 1.107 | 1.172 |
| Hochschulreife | | | 949 | 408 | | | 240 | 143 | 1.740 | 707 | 1.033 |
| Insgesamt | 100% | 100% | 100% | 100% | | 100% | 100% | 100% | 100% | 100% | 100% |
| davon | | | | | | | | | | | |
| Ohne Abschluss | 6,9% | 0,8% | 0,7% | 1,8% | | 58,6% | | | 3,9% | 5,2% | 2,5% |
| Hauptschulab. (HSA) | 9,2% | 1,3% | 2,0% | 3,9% | | 24,9% | 2,1% | 5,2% | 4,8% | 6,0% | 3,6% |
| HSA nach Klasse 10 | 49,0% | 2,3% | 0,7% | 24,7% | | 13,0% | 45,6% | 6,8% | 33,4% | 37,7% | 28,7% |
| Fachoberschulreife | 35,0% | 95,6% | 12,1% | 36,9% | | 3,1% | 18,4% | 31,3% | 35,5% | 31,4% | 39,8% |
| Fachhochschulreife | | | 11,2% | 8,6% | | 0,4% | 30,1% | 19,3% | 12,7% | 12,0% | 13,5% |
| Hochschulreife | | | 73,3% | 24,3% | | | 3,8% | 37,3% | 9,7% | 7,7% | 11,9% |

| 2006/07: italienisch | H | R | GY | GE | FW | F | BK | WBK | alle Schulformen | nur männlich | nur weiblich |
|----------------------|-------------|-------------|-------------|-------------|-----|-------------|-------------|-------------|------------------|--------------|--------------|
| (1) | (2) | (3) | (4) | (5) | (6) | (7) | (8) | (9) | (10) | (11) | (12) |
| Insgesamt | 676 | 306 | 146 | 294 | | 152 | 827 | 47 | 2.448 | 1.269 | 1.179 |
| davon | | | | | | | | | | | |
| Ohne Abschluss | 66 | 1 | | 17 | | 97 | | | 181 | 114 | 67 |
| Hauptschulab. (HSA) | 64 | 7 | | 15 | | 36 | 37 | 3 | 162 | 93 | 69 |
| HSA nach Klasse 10 | 399 | 8 | 1 | 95 | | 19 | 386 | 10 | 918 | 503 | 415 |
| Fachoberschulreife | 147 | 290 | 21 | 108 | | | 200 | 18 | 784 | 372 | 412 |
| Fachhochschulreife | | | 13 | 12 | | | 177 | 5 | 207 | 108 | 99 |
| Hochschulreife | | | 111 | 47 | | | 27 | 11 | 196 | 79 | 117 |
| Insgesamt | 100% | 100% | 100% | 100% | | 100% | 100% | 100% | 100% | 100% | 100% |
| davon | | | | | | | | | | | |
| Ohne Abschluss | 9,8% | 0,3% | | 5,8% | | 63,8% | | | 7,4% | 9,0% | 5,7% |
| Hauptschulab. (HSA) | 9,5% | 2,3% | | 5,1% | | 23,7% | 4,5% | 6,4% | 6,6% | 7,3% | 5,9% |
| HSA nach Klasse 10 | 59,0% | 2,6% | 0,7% | 32,3% | | 12,5% | 46,7% | 21,3% | 37,5% | 39,6% | 35,2% |
| Fachoberschulreife | 21,7% | 94,8% | 14,4% | 36,7% | | | 24,2% | 38,3% | 32,0% | 29,3% | 34,9% |
| Fachhochschulreife | | | 8,9% | 4,1% | | | 21,4% | 10,6% | 8,5% | 8,5% | 8,4% |
| Hochschulreife | | | 76,0% | 16,0% | | | 3,3% | 23,4% | 8,0% | 6,2% | 9,9% |

| 2006/07: griechisch | H | R | GY | GE | FW | F | BK | WBK | alle Schulformen | nur männlich | nur weiblich |
|---------------------|-------------|-------------|-------------|-------------|-----|-------------|-------------|-------------|------------------|--------------|--------------|
| (1) | (2) | (3) | (4) | (5) | (6) | (7) | (8) | (9) | (10) | (11) | (12) |
| Insgesamt | 271 | 169 | 138 | 142 | | 51 | 406 | 34 | 1.211 | 595 | 616 |
| davon | | | | | | | | | | | |
| Ohne Abschluss | 38 | 6 | 1 | 8 | | 39 | | | 92 | 61 | 31 |
| Hauptschulab. (HSA) | 27 | 2 | 4 | 6 | | 9 | 13 | 3 | 64 | 37 | 27 |
| HSA nach Klasse 10 | 133 | 5 | | 42 | | 1 | 178 | 7 | 366 | 204 | 162 |
| Fachoberschulreife | 73 | 156 | 20 | 43 | | 2 | 96 | 15 | 405 | 181 | 224 |
| Fachhochschulreife | | | 19 | 4 | | | 104 | 1 | 128 | 62 | 66 |
| Hochschulreife | | | 94 | 39 | | | 15 | 8 | 156 | 50 | 106 |
| Insgesamt | 100% | 100% | 100% | 100% | | 100% | 100% | 100% | 100% | 100% | 100% |
| davon | | | | | | | | | | | |
| Ohne Abschluss | 14,0% | 3,6% | 0,7% | 5,6% | | 76,5% | | | 7,6% | 10,3% | 5,0% |
| Hauptschulab. (HSA) | 10,0% | 1,2% | 2,9% | 4,2% | | 17,6% | 3,2% | 8,8% | 5,3% | 6,2% | 4,4% |
| HSA nach Klasse 10 | 49,1% | 3,0% | | 29,6% | | 2,0% | 43,8% | 20,6% | 30,2% | 34,3% | 26,3% |
| Fachoberschulreife | 26,9% | 92,3% | 14,5% | 30,3% | | 3,9% | 23,6% | 44,1% | 33,4% | 30,4% | 36,4% |
| Fachhochschulreife | | | 13,8% | 2,8% | | | 25,6% | 2,9% | 10,6% | 10,4% | 10,7% |
| Hochschulreife | | | 68,1% | 27,5% | | | 3,7% | 23,5% | 12,9% | 8,4% | 17,2% |

| 2006/07: marokkanisch | H | R | GY | GE | FW | F | BK | WBK | alle Schulformen | nur männlich | nur weiblich |
|-----------------------|-------------|-------------|-------------|-------------|-----|-------------|-------------|-------------|------------------|--------------|--------------|
| (1) | (2) | (3) | (4) | (5) | (6) | (7) | (8) | (9) | (10) | (11) | (12) |
| Insgesamt | 419 | 105 | 45 | 202 | | 83 | 275 | 21 | 1.150 | 640 | 510 |
| davon | | | | | | | | | | | |
| Ohne Abschluss | 46 | 2 | 1 | 6 | | 57 | | | 112 | 73 | 39 |
| Hauptschulab. (HSA) | 39 | 5 | | 10 | | 22 | 20 | | 96 | 51 | 45 |
| HSA nach Klasse 10 | 218 | | | 39 | | 3 | 109 | 4 | 373 | 222 | 151 |
| Fachoberschulreife | 116 | 98 | 7 | 87 | | 1 | 71 | 4 | 384 | 199 | 185 |
| Fachhochschulreife | | | 3 | 16 | | | 65 | 9 | 93 | 52 | 41 |
| Hochschulreife | | | 34 | 44 | | | 10 | 4 | 92 | 43 | 49 |
| Insgesamt | 100% | 100% | 100% | 100% | | 100% | 100% | 100% | 100% | 100% | 100% |
| davon | | | | | | | | | | | |
| Ohne Abschluss | 11,0% | 1,9% | 2,2% | 3,0% | | 68,7% | | | 9,7% | 11,4% | 7,6% |
| Hauptschulab. (HSA) | 9,3% | 4,8% | | 5,0% | | 26,5% | 7,3% | | 8,3% | 8,0% | 8,8% |
| HSA nach Klasse 10 | 52,0% | | | 19,3% | | 3,6% | 39,6% | 19,0% | 32,4% | 34,7% | 29,6% |
| Fachoberschulreife | 27,7% | 93,3% | 15,6% | 43,1% | | 1,2% | 25,8% | 19,0% | 33,4% | 31,1% | 36,3% |
| Fachhochschulreife | | | 6,7% | 7,9% | | | 23,6% | 42,9% | 8,1% | 8,1% | 8,0% |
| Hochschulreife | | | 75,6% | 21,8% | | | 3,6% | 19,0% | 8,0% | 6,7% | 9,6% |

| 2006/07: serbisch-montenegrinisch | H | R | GY | GE | FW | F | BK | WBK | alle Schulformen | nur männlich | nur weiblich |
|-----------------------------------|-------------|-------------|-------------|-------------|-----|-------------|-------------|-------------|------------------|--------------|--------------|
| (1) | (2) | (3) | (4) | (5) | (6) | (7) | (8) | (9) | (10) | (11) | (12) |
| Insgesamt | 392 | 85 | 44 | 89 | | 226 | 172 | 11 | 1.019 | 535 | 484 |
| davon | | | | | | | | | | | |
| Ohne Abschluss | 84 | 1 | | 6 | | 202 | | | 293 | 152 | 141 |
| Hauptschulab. (HSA) | 38 | 2 | 1 | 6 | | 22 | 25 | | 94 | 56 | 38 |
| HSA nach Klasse 10 | 184 | 3 | 1 | 18 | | 2 | 60 | | 268 | 151 | 117 |
| Fachoberschulreife | 86 | 79 | 5 | 40 | | | 50 | 7 | 267 | 130 | 137 |
| Fachhochschulreife | | | 4 | 6 | | | 34 | | 44 | 23 | 21 |
| Hochschulreife | | | 33 | 13 | | | 3 | 4 | 53 | 23 | 30 |
| Insgesamt | 100% | 100% | 100% | 100% | | 100% | 100% | 100% | 100% | 100% | 100% |
| davon | | | | | | | | | | | |
| Ohne Abschluss | 21,4% | 1,2% | | 6,7% | | 89,4% | | | 28,8% | 28,4% | 29,1% |
| Hauptschulab. (HSA) | 9,7% | 2,4% | 2,3% | 6,7% | | 9,7% | 14,5% | | 9,2% | 10,5% | 7,9% |
| HSA nach Klasse 10 | 46,9% | 3,5% | 2,3% | 20,2% | | 0,9% | 34,9% | | 26,3% | 28,2% | 24,2% |
| Fachoberschulreife | 21,9% | 92,9% | 11,4% | 44,9% | | | 29,1% | 63,6% | 26,2% | 24,3% | 28,3% |
| Fachhochschulreife | | | 9,1% | 6,7% | | | 19,8% | | 4,3% | 4,3% | 4,3% |
| Hochschulreife | | | 75,0% | 14,6% | | | 1,7% | 36,4% | 5,2% | 4,3% | 6,2% |

| 2006/07: bosnisch-herzegowinisch | H | R | GY | GE | FW | F | BK | WBK | alle Schulformen | nur männlich | nur weiblich |
|----------------------------------|-------------|-------------|-------------|-------------|-----|-------------|-------------|-------------|------------------|--------------|--------------|
| (1) | (2) | (3) | (4) | (5) | (6) | (7) | (8) | (9) | (10) | (11) | (12) |
| Insgesamt | 283 | 145 | 61 | 123 | | 52 | 286 | 17 | 967 | 501 | 466 |
| davon | | | | | | | | | | | |
| Ohne Abschluss | 48 | | | 7 | | 39 | | | 94 | 49 | 45 |
| Hauptschulab. (HSA) | 27 | 2 | | 6 | | 12 | 12 | | 59 | 28 | 31 |
| HSA nach Klasse 10 | 121 | 2 | | 34 | | 1 | 130 | 4 | 292 | 170 | 122 |
| Fachoberschulreife | 87 | 141 | 4 | 41 | | | 46 | 7 | 326 | 158 | 168 |
| Fachhochschulreife | | | 6 | 5 | | | 92 | 1 | 104 | 54 | 50 |
| Hochschulreife | | | 51 | 30 | | | 6 | 5 | 92 | 42 | 50 |
| Insgesamt | 100% | 100% | 100% | 100% | | 100% | 100% | 100% | 100% | 100% | 100% |
| davon | | | | | | | | | | | |
| Ohne Abschluss | 17,0% | | | 5,7% | | 75,0% | | | 9,7% | 9,8% | 9,7% |
| Hauptschulab. (HSA) | 9,5% | 1,4% | | 4,9% | | 23,1% | 4,2% | | 6,1% | 5,6% | 6,7% |
| HSA nach Klasse 10 | 42,8% | 1,4% | | 27,6% | | 1,9% | 45,5% | 23,5% | 30,2% | 33,9% | 26,2% |
| Fachoberschulreife | 30,7% | 97,2% | 6,6% | 33,3% | | | 16,1% | 41,2% | 33,7% | 31,5% | 36,1% |
| Fachhochschulreife | | | 9,8% | 4,1% | | | 32,2% | 5,9% | 10,8% | 10,8% | 10,7% |
| Hochschulreife | | | 83,6% | 24,4% | | | 2,1% | 29,4% | 9,5% | 8,4% | 10,7% |

| 2006/07: russisch | H | R | GY | GE | FW | F | BK | WBK | alle Schulformen | nur männlich | nur weiblich |
|---------------------|-------------|-------------|-------------|-------------|-------------|-------------|-------------|-------------|------------------|--------------|--------------|
| (1) | (2) | (3) | (4) | (5) | (6) | (7) | (8) | (9) | (10) | (11) | (12) |
| Insgesamt | 218 | 74 | 185 | 82 | 9 | 22 | 198 | 35 | 823 | 390 | 433 |
| davon | | | | | | | | | | | |
| Ohne Abschluss | 37 | 1 | 3 | 2 | | 14 | | | 57 | 44 | 13 |
| Hauptschulab. (HSA) | 28 | 5 | 4 | 3 | | 4 | 10 | 3 | 57 | 27 | 30 |
| HSA nach Klasse 10 | 80 | | 1 | 20 | | 2 | 67 | 8 | 178 | 83 | 95 |
| Fachoberschulreife | 73 | 68 | 29 | 31 | 8 | | 50 | 12 | 271 | 122 | 149 |
| Fachhochschulreife | | | 20 | 7 | | | 62 | 6 | 95 | 47 | 48 |
| Hochschulreife | | | 128 | 19 | 1 | 2 | 9 | 6 | 165 | 67 | 98 |
| Insgesamt | 100% | 100% | 100% | 100% | 100% | 100% | 100% | 100% | 100% | 100% | 100% |
| davon | | | | | | | | | | | |
| Ohne Abschluss | 17,0% | 1,4% | 1,6% | 2,4% | | 63,6% | | | 6,9% | 11,3% | 3,0% |
| Hauptschulab. (HSA) | 12,8% | 6,8% | 2,2% | 3,7% | | 18,2% | 5,1% | 8,6% | 6,9% | 6,9% | 6,9% |
| HSA nach Klasse 10 | 36,7% | | 0,5% | 24,4% | | 9,1% | 33,8% | 22,9% | 21,6% | 21,3% | 21,9% |
| Fachoberschulreife | 33,5% | 91,9% | 15,7% | 37,8% | 88,9% | | 25,3% | 34,3% | 32,9% | 31,3% | 34,4% |
| Fachhochschulreife | | | 10,8% | 8,5% | | | 31,3% | 17,1% | 11,5% | 12,1% | 11,1% |
| Hochschulreife | | | 69,2% | 23,2% | 11,1% | 9,1% | 4,5% | 17,1% | 20,0% | 17,2% | 22,6% |

| 2006/07: albanisch | H | R | GY | GE | FW | F | BK | WBK | alle Schulformen | nur männlich | nur weiblich |
|---------------------|-------------|-------------|-------------|-------------|-----|-------------|-------------|-------------|------------------|--------------|--------------|
| (1) | (2) | (3) | (4) | (5) | (6) | (7) | (8) | (9) | (10) | (11) | (12) |
| Insgesamt | 332 | 54 | 14 | 79 | | 184 | 146 | 8 | 817 | 423 | 394 |
| davon | | | | | | | | | | | |
| Ohne Abschluss | 44 | 1 | | 4 | | 147 | | | 196 | 107 | 89 |
| Hauptschulab. (HSA) | 39 | | | 5 | | 35 | 23 | 1 | 103 | 62 | 41 |
| HSA nach Klasse 10 | 179 | | | 23 | | 2 | 57 | 3 | 264 | 140 | 124 |
| Fachoberschulreife | 70 | 53 | 4 | 30 | | | 37 | 4 | 198 | 86 | 112 |
| Fachhochschulreife | | | 2 | 2 | | | 26 | | 30 | 16 | 14 |
| Hochschulreife | | | 8 | 15 | | | 3 | | 26 | 12 | 14 |
| Insgesamt | 100% | 100% | 100% | 100% | | 100% | 100% | 100% | 100% | 100% | 100% |
| davon | | | | | | | | | | | |
| Ohne Abschluss | 13,3% | 1,9% | | 5,1% | | 79,9% | | | 24,0% | 25,3% | 22,6% |
| Hauptschulab. (HSA) | 11,7% | | | 6,3% | | 19,0% | 15,8% | 12,5% | 12,6% | 14,7% | 10,4% |
| HSA nach Klasse 10 | 53,9% | | | 29,1% | | 1,1% | 39,0% | 37,5% | 32,3% | 33,1% | 31,5% |
| Fachoberschulreife | 21,1% | 98,1% | 28,6% | 38,0% | | | 25,3% | 50,0% | 24,2% | 20,3% | 28,4% |
| Fachhochschulreife | | | 14,3% | 2,5% | | | 17,8% | | 3,7% | 3,8% | 3,6% |
| Hochschulreife | | | 57,1% | 19,0% | | | 2,1% | | 3,2% | 2,8% | 3,6% |

| 2006/07: kroatisch | H | R | GY | GE | FW | F | BK | WBK | alle Schulformen | nur männlich | nur weiblich |
|---------------------|-------------|-------------|-------------|-------------|-----|-------------|-------------|-------------|------------------|--------------|--------------|
| (1) | (2) | (3) | (4) | (5) | (6) | (7) | (8) | (9) | (10) | (11) | (12) |
| Insgesamt | 150 | 103 | 93 | 72 | | 37 | 289 | 23 | 767 | 370 | 397 |
| davon | | | | | | | | | | | |
| Ohne Abschluss | 8 | 2 | | 1 | | 28 | | | 39 | 18 | 21 |
| Hauptschulab. (HSA) | 9 | | | 5 | | 7 | 14 | | 35 | 17 | 18 |
| HSA nach Klasse 10 | 84 | 4 | | 13 | | 2 | 133 | 3 | 239 | 123 | 116 |
| Fachoberschulreife | 49 | 97 | 9 | 27 | | | 45 | 4 | 231 | 106 | 125 |
| Fachhochschulreife | | | 10 | 2 | | | 84 | 6 | 102 | 59 | 43 |
| Hochschulreife | | | 74 | 24 | | | 13 | 10 | 121 | 47 | 74 |
| Insgesamt | 100% | 100% | 100% | 100% | | 100% | 100% | 100% | 100% | 100% | 100% |
| davon | | | | | | | | | | | |
| Ohne Abschluss | 5,3% | 1,9% | | 1,4% | | 75,7% | | | 5,1% | 4,9% | 5,3% |
| Hauptschulab. (HSA) | 6,0% | | | 6,9% | | 18,9% | 4,8% | | 4,6% | 4,6% | 4,5% |
| HSA nach Klasse 10 | 56,0% | 3,9% | | 18,1% | | 5,4% | 46,0% | 13,0% | 31,2% | 33,2% | 29,2% |
| Fachoberschulreife | 32,7% | 94,2% | 9,7% | 37,5% | | | 15,6% | 17,4% | 30,1% | 28,6% | 31,5% |
| Fachhochschulreife | | | 10,8% | 2,8% | | | 29,1% | 26,1% | 13,3% | 15,9% | 10,8% |
| Hochschulreife | | | 79,6% | 33,3% | | | 4,5% | 43,5% | 15,8% | 12,7% | 18,6% |

| 2006/07: polnisch | H | R | GY | GE | FW | F | BK | WBK | alle Schulformen | nur männlich | nur weiblich |
|---------------------|-------------|-------------|-------------|-------------|-------------|-------------|-------------|-------------|------------------|--------------|--------------|
| (1) | (2) | (3) | (4) | (5) | (6) | (7) | (8) | (9) | (10) | (11) | (12) |
| Insgesamt | 177 | 118 | 94 | 68 | 2 | 22 | 238 | 23 | 742 | 360 | 382 |
| davon | | | | | | | | | | | |
| Ohne Abschluss | 29 | 3 | 1 | 2 | | 12 | | | 47 | 26 | 21 |
| Hauptschulab. (HSA) | 17 | 8 | 1 | 1 | | 5 | 11 | 1 | 44 | 23 | 21 |
| HSA nach Klasse 10 | 78 | 1 | | 21 | | 5 | 104 | 3 | 212 | 115 | 97 |
| Fachoberschulreife | 53 | 106 | 9 | 21 | | | 49 | 9 | 247 | 115 | 132 |
| Fachhochschulreife | | | 10 | 7 | | | 61 | 7 | 85 | 42 | 43 |
| Hochschulreife | | | 73 | 16 | 2 | | 13 | 3 | 107 | 39 | 68 |
| Insgesamt | 100% | 100% | 100% | 100% | 100% | 100% | 100% | 100% | 100% | 100% | 100% |
| davon | | | | | | | | | | | |
| Ohne Abschluss | 16,4% | 2,5% | 1,1% | 2,9% | | 54,5% | | | 6,3% | 7,2% | 5,5% |
| Hauptschulab. (HSA) | 9,6% | 6,8% | 1,1% | 1,5% | | 22,7% | 4,6% | 4,3% | 5,9% | 6,4% | 5,5% |
| HSA nach Klasse 10 | 44,1% | 0,8% | | 30,9% | | 22,7% | 43,7% | 13,0% | 28,6% | 31,9% | 25,4% |
| Fachoberschulreife | 29,9% | 89,8% | 9,6% | 30,9% | | | 20,6% | 39,1% | 33,3% | 31,9% | 34,6% |
| Fachhochschulreife | | | 10,6% | 10,3% | | | 25,6% | 30,4% | 11,5% | 11,7% | 11,3% |
| Hochschulreife | | | 77,7% | 23,5% | 100,0% | | 5,5% | 13,0% | 14,4% | 10,8% | 17,8% |

6.3 Schulabgänger(-innen) des beruflichen Bereiches

| Abschlussart 2006/07 | FW | BK | F BK | alle Schulformen | | | | |
|--|-----|-----------|----------------|----------------------------------|----------------|--|---------------|--------------|
| | | | | darunter weibliche Abgängerinnen | | darunter ausländische Abgängerinnen und Abgänger | | |
| | | | | (5)=(2)..(4) | (6) | (7) | (8) | (9) |
| (1) | (2) | (3) | (4) | (5)=(2)..(4) | (6) | (7) | (8) | (9) |
| Abschlusszeugnis | | 6.222 | 175 | 6.397 | 2.667 | 41,7% | 1.218 | 19,0% |
| Abschlusszeugnis und HSA | | 2.125 | 74 | 2.199 | 874 | 39,7% | 466 | 21,2% |
| Versetzungszugnis der Klasse 11 FO | | 3.132 | | 3.132 | 2.512 | 80,2% | 128 | 4,1% |
| Allgemeine Hochschulreife | | 2.994 | 2 | 2.996 | 1.472 | 49,1% | 126 | 4,2% |
| Berufliche Kenntnisse | | 946 | 4 | 950 | 515 | 54,2% | 121 | 12,7% |
| Berufliche Kenntnisse und Fachhochschulreife (schulischer Teil) | | 4.075 | 15 | 4.090 | 2.014 | 49,2% | 421 | 10,3% |
| Berufliche Kenntnisse und allgemeine Hochschulreife | | 2.209 | 20 | 2.229 | 1.073 | 48,1% | 94 | 4,2% |
| Berufliche Kenntnisse und fachgebundene Hochschulreife | | 14 | | 14 | 7 | 50,0% | 1 | 7,1% |
| Berufs- u. Mittlerer Abschluss (FOR mit Qual.vermerk) | | 1.040 | 1 | 1.041 | 923 | 88,7% | 92 | 8,8% |
| Berufs- u. Mittlerer Abschluss (FOR ohne Qual.vermerk) | 8 | 1.594 | 1 | 1.603 | 1.367 | 85,3% | 171 | 10,7% |
| Berufsabschluss | | 2.377 | 6 | 2.383 | 1.755 | 73,6% | 196 | 8,2% |
| Berufsabschluss und allgemeine Hochschulreife | | 641 | 16 | 657 | 422 | 64,2% | 21 | 3,2% |
| Berufsabschluss und fachgebundene Hochschulreife | | 2 | | 2 | 1 | 50,0% | | |
| Berufsabschluss und Fachhochschulreife | | 4.601 | | 4.601 | 1.679 | 36,5% | 263 | 5,7% |
| Berufsgrundbildung | | 6.238 | 50 | 6.288 | 2.877 | 45,8% | 1.021 | 16,2% |
| Berufsgrundbildung und Mittlerer Abschluss (FOR mit Qual.vermerk) | | 1.807 | 33 | 1.840 | 1.043 | 56,7% | 238 | 12,9% |
| Berufsgrundbildung und Mittlerer Abschluss (FOR ohne Qual.vermerk) | | 6.660 | 50 | 6.710 | 3.201 | 47,7% | 1.061 | 15,8% |
| Berufsgrundbildung und Hauptschulabschluss nach Klasse 10 | | 2.156 | 24 | 2.180 | 805 | 36,9% | 337 | 15,5% |
| Berufsschulabschluss | | 32.080 | 27 | 32.107 | 13.360 | 41,6% | 2.240 | 7,0% |
| Berufsschul- und Mittlerer Abschluss (FOR ohne Qual.vermerk) | | 2.187 | 14 | 2.201 | 938 | 42,6% | 183 | 8,3% |
| Berufsschul- und Hauptschulabschluss nach Klasse 10 | 3 | 49.389 | 1.101 | 50.493 | 21.631 | 42,8% | 3.261 | 6,5% |
| Berufsschulabschluss u. Fachhochschulreife | | 456 | | 456 | 66 | 14,5% | 30 | 6,6% |
| Erweiterte berufliche Kenntnisse und Fachhochschulreife | | 500 | 1 | 501 | 260 | 51,9% | 35 | 7,0% |
| Erweiterte berufliche Kenntnisse und FHR (schulischer Teil) | | 11.044 | 9 | 11.053 | 5.488 | 49,7% | 986 | 8,9% |
| Erweiterte berufliche Kenntnisse | | 1.132 | | 1.132 | 722 | 63,8% | 99 | 8,7% |
| Fachgebundene Hochschulreife | | 60 | | 60 | 32 | 53,3% | 3 | 5,0% |
| Fachhochschulreife | | 5.335 | | 5.335 | 3.950 | 74,0% | 262 | 4,9% |
| Fachhochschulreife (schulischer Teil) | | 597 | 1 | 598 | 284 | 47,5% | 59 | 9,9% |
| Fachschulabschluss | | 7.749 | | 7.749 | 4.618 | 59,6% | 322 | 4,2% |
| Fachschulabschluss und Fachhochschulreife | | 6.000 | 14 | 6.014 | 3.156 | 52,5% | 256 | 4,3% |
| Fachschulabschluss und Fachoberschulreife | | 848 | | 848 | 408 | 48,1% | 34 | 4,0% |
| Hauptschulabschluss | | 769 | 31 | 800 | 347 | 43,4% | 192 | 24,0% |
| Ohne Abschluss | | 82.555 | 1.429 | 83.984 | 34.947 | 41,6% | 13.551 | 16,1% |
| Schulwechsler, die im selben Bildungsgang verbleiben | | 2.862 | 3 | 2.865 | 1.007 | 35,1% | 146 | 5,1% |
| Mittlerer Abschluss (FOR mit Qualifikationsvermerk) | | 501 | 10 | 511 | 294 | 57,5% | 92 | 18,0% |
| Mittlerer Abschluss (FOR ohne Qualifikationsvermerk) | | 2.440 | 14 | 2.454 | 1.166 | 47,5% | 347 | 14,1% |
| Hauptschulabschluss nach Klasse 10 | | 706 | 12 | 718 | 321 | 44,7% | 159 | 22,1% |
| Vertiefte berufliche Kenntnisse | | 73 | | 73 | 28 | 38,4% | 2 | 2,7% |
| Vertiefte berufliche Kenntnisse und Fachhochschulreife | | 3.420 | 21 | 3.441 | 827 | 24,0% | 130 | 3,8% |
| Zeugnis der Hiberniaschule, Waldorfschule | 7 | | | 7 | 4 | 57,1% | | |
| Insgesamt | | 18 | 259.536 | 3.158 | 262.712 | 45,3% | 28.364 | 10,8% |

Die Abschlussart "ohne Abschluss" bezeichnet Abgänger, die den Bildungsgang ohne Abschluss verlassen. Vorhergehende erworbene Bildungsabschlüsse werden nicht berücksichtigt. Die Aussagen beziehen sich nur auf den gerade besuchten Bildungsgang.

F BK ist Förderschule im Bildungsbereich Berufskolleg

7 Verwaltungsbezirke

7.1 Schüler(-innen)

| Verwaltungsbezirk 2006 | Alle Schüler(-innen) | Ausländer(-innen) | | Aussiedler(-innen) | | Ausländer(-innen) und Aussiedler(-innen) | |
|------------------------------------|----------------------|-------------------|--------------|--------------------|-------------|--|--------------|
| | | in v.H. | in v.H. | in v.H. | in v.H. | | |
| (1) | (2) | (3) | (4) | (5) | (6) | (7) | (8) |
| Krfr. Stadt Düsseldorf | 86.570 | 15.611 | 18,0% | 1.163 | 1,3% | 16.774 | 19,4% |
| Krfr. Stadt Duisburg | 78.960 | 19.085 | 24,2% | 987 | 1,3% | 20.072 | 25,4% |
| Krfr. Stadt Essen | 88.642 | 12.274 | 13,8% | 1.027 | 1,2% | 13.301 | 15,0% |
| Krfr. Stadt Krefeld | 40.700 | 5.372 | 13,2% | 1.190 | 2,9% | 6.562 | 16,1% |
| Krfr. Stadt Mönchengladbach | 44.208 | 5.360 | 12,1% | 1.024 | 2,3% | 6.384 | 14,4% |
| Krfr. Stadt Mülheim an der Ruhr | 23.521 | 3.116 | 13,2% | 200 | 0,9% | 3.316 | 14,1% |
| Krfr. Stadt Oberhausen | 31.349 | 5.589 | 17,8% | 299 | 1,0% | 5.888 | 18,8% |
| Krfr. Stadt Remscheid | 19.294 | 3.876 | 20,1% | 784 | 4,1% | 4.660 | 24,2% |
| Krfr. Stadt Solingen | 24.702 | 4.169 | 16,9% | 448 | 1,8% | 4.617 | 18,7% |
| Krfr. Stadt Wuppertal | 54.155 | 9.942 | 18,4% | 1.439 | 2,7% | 11.381 | 21,0% |
| Kreis Kleve | 50.050 | 2.174 | 4,3% | 844 | 1,7% | 3.018 | 6,0% |
| Kreis Mettmann | 68.114 | 8.863 | 13,0% | 1.324 | 1,9% | 10.187 | 15,0% |
| Rhein-Kreis Neuss | 66.352 | 7.847 | 11,8% | 1.375 | 2,1% | 9.222 | 13,9% |
| Kreis Viersen | 46.689 | 3.062 | 6,6% | 672 | 1,4% | 3.734 | 8,0% |
| Kreis Wesel | 73.557 | 7.176 | 9,8% | 1.404 | 1,9% | 8.580 | 11,7% |
| Regierungsbezirk Düsseldorf | 796.863 | 113.516 | 14,2% | 14.180 | 1,8% | 127.696 | 16,0% |
| Krfr. Stadt Aachen | 41.869 | 6.174 | 14,7% | 695 | 1,7% | 6.869 | 16,4% |
| Krfr. Stadt Bonn | 56.336 | 7.067 | 12,5% | 1.316 | 2,3% | 8.383 | 14,9% |
| Krfr. Stadt Köln | 150.895 | 31.836 | 21,1% | 2.385 | 1,6% | 34.221 | 22,7% |
| Krfr. Stadt Leverkusen | 27.457 | 3.712 | 13,5% | 623 | 2,3% | 4.335 | 15,8% |
| Kreis Aachen | 46.515 | 5.570 | 12,0% | 380 | 0,8% | 5.950 | 12,8% |
| Kreis Düren | 42.140 | 3.831 | 9,1% | 876 | 2,1% | 4.707 | 11,2% |
| Rhein-Erft-Kreis | 67.167 | 8.036 | 12,0% | 649 | 1,0% | 8.685 | 12,9% |
| Kreis Euskirchen | 31.875 | 1.538 | 4,8% | 1.264 | 4,0% | 2.802 | 8,8% |
| Kreis Heinsberg | 42.335 | 3.020 | 7,1% | 1.493 | 3,5% | 4.513 | 10,7% |
| Oberbergischer Kreis | 48.311 | 3.851 | 8,0% | 2.751 | 5,7% | 6.602 | 13,7% |
| Rheinisch-Bergischer Kreis | 41.467 | 3.296 | 7,9% | 406 | 1,0% | 3.702 | 8,9% |
| Rhein-Sieg-Kreis | 84.187 | 7.955 | 9,4% | 3.462 | 4,1% | 11.417 | 13,6% |
| Regierungsbezirk Köln | 680.554 | 85.886 | 12,6% | 16.300 | 2,4% | 102.186 | 15,0% |
| Krfr. Stadt Bottrop | 15.943 | 2.344 | 14,7% | 211 | 1,3% | 2.555 | 16,0% |
| Krfr. Stadt Gelsenkirchen | 43.802 | 9.868 | 22,5% | 556 | 1,3% | 10.424 | 23,8% |
| Krfr. Stadt Münster | 52.614 | 3.540 | 6,7% | 1.935 | 3,7% | 5.475 | 10,4% |
| Kreis Borken | 69.660 | 3.223 | 4,6% | 917 | 1,3% | 4.140 | 5,9% |
| Kreis Coesfeld | 39.013 | 1.255 | 3,2% | 1.269 | 3,3% | 2.524 | 6,5% |
| Kreis Recklinghausen | 101.273 | 13.019 | 12,9% | 2.047 | 2,0% | 15.066 | 14,9% |
| Kreis Steinfurt | 78.919 | 4.579 | 5,8% | 3.999 | 5,1% | 8.578 | 10,9% |
| Kreis Warendorf | 46.130 | 3.718 | 8,1% | 2.669 | 5,8% | 6.387 | 13,8% |
| Regierungsbezirk Münster | 447.354 | 41.546 | 9,3% | 13.603 | 3,0% | 55.149 | 12,3% |
| Krfr. Stadt Bielefeld | 58.939 | 8.203 | 13,9% | 4.404 | 7,5% | 12.607 | 21,4% |
| Kreis Gütersloh | 58.351 | 4.856 | 8,3% | 4.043 | 6,9% | 8.899 | 15,3% |
| Kreis Herford | 45.139 | 3.648 | 8,1% | 3.644 | 8,1% | 7.292 | 16,2% |
| Kreis Höxter | 29.048 | 974 | 3,4% | 3.112 | 10,7% | 4.086 | 14,1% |
| Kreis Lippe | 57.595 | 3.969 | 6,9% | 6.718 | 11,7% | 10.687 | 18,6% |
| Kreis Minden-Lübbecke | 55.783 | 3.143 | 5,6% | 6.258 | 11,2% | 9.401 | 16,9% |
| Kreis Paderborn | 53.531 | 3.071 | 5,7% | 4.862 | 9,1% | 7.933 | 14,8% |
| Regierungsbezirk Detmold | 358.386 | 27.864 | 7,8% | 33.041 | 9,2% | 60.905 | 17,0% |
| Krfr. Stadt Bochum | 54.977 | 6.962 | 12,7% | 921 | 1,7% | 7.883 | 14,3% |
| Krfr. Stadt Dortmund | 89.935 | 14.887 | 16,6% | 1.727 | 1,9% | 16.614 | 18,5% |
| Krfr. Stadt Hagen | 35.876 | 6.905 | 19,2% | 805 | 2,2% | 7.710 | 21,5% |
| Krfr. Stadt Hamm | 30.768 | 4.302 | 14,0% | 1.389 | 4,5% | 5.691 | 18,5% |
| Krfr. Stadt Herne | 24.098 | 4.811 | 20,0% | 383 | 1,6% | 5.194 | 21,6% |
| Ennepe-Ruhr-Kreis | 46.382 | 5.166 | 11,1% | 1.249 | 2,7% | 6.415 | 13,8% |
| Hochsauerlandkreis | 50.015 | 3.674 | 7,3% | 1.899 | 3,8% | 5.573 | 11,1% |
| Märkischer Kreis | 73.430 | 10.496 | 14,3% | 3.658 | 5,0% | 14.154 | 19,3% |
| Kreis Olpe | 24.231 | 2.057 | 8,5% | 705 | 2,9% | 2.762 | 11,4% |
| Kreis Siegen-Wittgenstein | 50.109 | 4.235 | 8,5% | 1.919 | 3,8% | 6.154 | 12,3% |
| Kreis Soest | 52.462 | 3.257 | 6,2% | 3.161 | 6,0% | 6.418 | 12,2% |
| Kreis Unna | 64.753 | 7.418 | 11,5% | 2.273 | 3,5% | 9.691 | 15,0% |
| Regierungsbezirk Arnsberg | 597.036 | 74.170 | 12,4% | 20.089 | 3,4% | 94.259 | 15,8% |
| Land Nordrhein-Westfalen | 2.880.193 | 342.982 | 11,9% | 97.213 | 3,4% | 440.195 | 15,3% |

7.2 Lehrkräfte

| Verwaltungsbezirk 2006 | Lehrerinnen | Lehrer | Lehrkräfte Insgesamt | Ausl. Leh- rerinnen | Ausländ. Lehrer | Ausl. Lehr- kräfte insg. | Anteil an allen Lehrkr. |
|------------------------------------|----------------|---------------|-------------------------|------------------------|--------------------|-----------------------------|-------------------------------|
| (1) | (2) | (3) | (4) | (5) | (6) | (7) | (8) |
| Krfr. Stadt Düsseldorf | 3.600 | 1.907 | 5.507 | 92 | 42 | 134 | 2,4% |
| Krfr. Stadt Duisburg | 3.316 | 1.960 | 5.276 | 36 | 28 | 64 | 1,2% |
| Krfr. Stadt Essen | 3.887 | 2.150 | 6.037 | 20 | 35 | 55 | 0,9% |
| Krfr. Stadt Krefeld | 1.766 | 909 | 2.675 | 17 | 11 | 28 | 1,0% |
| Krfr. Stadt Mönchengladbach | 1.868 | 1.079 | 2.947 | 11 | 10 | 21 | 0,7% |
| Krfr. Stadt Mülheim an der Ruhr | 1.055 | 539 | 1.594 | 5 | 3 | 8 | 0,5% |
| Krfr. Stadt Oberhausen | 1.339 | 744 | 2.083 | 8 | 14 | 22 | 1,1% |
| Krfr. Stadt Remscheid | 857 | 481 | 1.338 | 11 | 7 | 18 | 1,3% |
| Krfr. Stadt Solingen | 1.103 | 570 | 1.673 | 10 | 6 | 16 | 1,0% |
| Krfr. Stadt Wuppertal | 2.395 | 1.340 | 3.735 | 21 | 7 | 28 | 0,7% |
| Kreis Kleve | 1.947 | 1.220 | 3.167 | 8 | 11 | 19 | 0,6% |
| Kreis Mettmann | 3.209 | 1.427 | 4.636 | 20 | 14 | 34 | 0,7% |
| Rhein-Kreis Neuss | 2.854 | 1.451 | 4.305 | 17 | 7 | 24 | 0,6% |
| Kreis Viersen | 1.940 | 1.053 | 2.993 | 10 | 3 | 13 | 0,4% |
| Kreis Wesel | 3.073 | 1.790 | 4.863 | 16 | 12 | 28 | 0,6% |
| Regierungsbezirk Düsseldorf | 34.209 | 18.620 | 52.829 | 302 | 210 | 512 | 1,0% |
| Krfr. Stadt Aachen | 1.904 | 948 | 2852 | 22 | 4 | 26 | 0,9% |
| Krfr. Stadt Bonn | 2.453 | 1.255 | 3.708 | 30 | 20 | 50 | 1,3% |
| Krfr. Stadt Köln | 6.526 | 3.359 | 9.885 | 72 | 62 | 134 | 1,4% |
| Krfr. Stadt Leverkusen | 1.152 | 664 | 1.816 | 14 | 3 | 17 | 0,9% |
| Kreis Aachen | 2.035 | 1.068 | 3.103 | 15 | 6 | 21 | 0,7% |
| Kreis Düren | 1.819 | 1.000 | 2.819 | 12 | 10 | 22 | 0,8% |
| Rhein-Erft-Kreis | 3.064 | 1.355 | 4.419 | 19 | 17 | 36 | 0,8% |
| Kreis Euskirchen | 1.373 | 749 | 2.122 | 8 | 4 | 12 | 0,6% |
| Kreis Heinsberg | 1.638 | 1.016 | 2.654 | 15 | 7 | 22 | 0,8% |
| Oberbergischer Kreis | 2.013 | 1.172 | 3.185 | 12 | 5 | 17 | 0,5% |
| Rheinisch-Bergischer Kreis | 2.030 | 906 | 2.936 | 7 | 8 | 15 | 0,5% |
| Rhein-Sieg-Kreis | 3.942 | 1.753 | 5.695 | 17 | 15 | 32 | 0,6% |
| Regierungsbezirk Köln | 29.949 | 15.245 | 45.194 | 243 | 161 | 404 | 0,9% |
| Krfr. Stadt Bottrop | 644 | 387 | 1.031 | 5 | 4 | 9 | 0,9% |
| Krfr. Stadt Gelsenkirchen | 1.836 | 1.067 | 2.903 | 15 | 7 | 22 | 0,8% |
| Krfr. Stadt Münster | 2.191 | 1.303 | 3.494 | 1 | 3 | 4 | 0,1% |
| Kreis Borken | 2.558 | 1.720 | 4.278 | 9 | 5 | 14 | 0,3% |
| Kreis Coesfeld | 1.745 | 912 | 2.657 | 4 | 0 | 4 | 0,2% |
| Kreis Recklinghausen | 4.129 | 2.540 | 6.669 | 21 | 20 | 41 | 0,6% |
| Kreis Steinfurt | 3.321 | 1.902 | 5.223 | 7 | 6 | 13 | 0,2% |
| Kreis Warendorf | 2.050 | 1.021 | 3.071 | 5 | 10 | 15 | 0,5% |
| Regierungsbezirk Münster | 18.474 | 10.852 | 29.326 | 67 | 55 | 122 | 0,4% |
| Krfr. Stadt Bielefeld | 2.580 | 1.549 | 4.129 | 14 | 8 | 22 | 0,5% |
| Kreis Gütersloh | 2.481 | 1.383 | 3.864 | 17 | 4 | 21 | 0,5% |
| Kreis Herford | 1.857 | 1.198 | 3.055 | 8 | 5 | 13 | 0,4% |
| Kreis Höxter | 1.127 | 811 | 1.938 | 3 | 3 | 6 | 0,3% |
| Kreis Lippe | 2.533 | 1.455 | 3.988 | 6 | 5 | 11 | 0,3% |
| Kreis Minden-Lübbecke | 2.277 | 1.454 | 3.731 | 8 | 7 | 15 | 0,4% |
| Kreis Paderborn | 2.421 | 1.305 | 3.726 | 6 | 6 | 12 | 0,3% |
| Regierungsbezirk Detmold | 15.276 | 9.155 | 24.431 | 62 | 38 | 100 | 0,4% |
| Krfr. Stadt Bochum | 2.460 | 1.320 | 3.780 | 8 | 5 | 13 | 0,3% |
| Krfr. Stadt Dortmund | 3.826 | 2.092 | 5.918 | 19 | 14 | 33 | 0,6% |
| Krfr. Stadt Hagen | 1.379 | 849 | 2.228 | 6 | 7 | 13 | 0,6% |
| Krfr. Stadt Hamm | 1.270 | 754 | 2.024 | 6 | 7 | 13 | 0,6% |
| Krfr. Stadt Herne | 1.023 | 631 | 1.654 | 8 | 7 | 15 | 0,9% |
| Ennepe-Ruhr-Kreis | 2.094 | 1.114 | 3.208 | 9 | 3 | 12 | 0,4% |
| Hochsauerlandkreis | 1.797 | 1.353 | 3.150 | 4 | 7 | 11 | 0,3% |
| Märkischer Kreis | 2.910 | 1.899 | 4.809 | 11 | 8 | 19 | 0,4% |
| Kreis Olpe | 944 | 630 | 1.574 | 1 | 3 | 4 | 0,3% |
| Kreis Siegen-Wittgenstein | 1.727 | 1.411 | 3.138 | 3 | 4 | 7 | 0,2% |
| Kreis Soest | 2.199 | 1.306 | 3.505 | 4 | 2 | 6 | 0,2% |
| Kreis Unna | 2.650 | 1.631 | 4.281 | 14 | 7 | 21 | 0,5% |
| Regierungsbezirk Arnsberg | 24.279 | 14.990 | 39.269 | 93 | 74 | 167 | 0,4% |
| Land Nordrhein-Westfalen | 122.187 | 68.862 | 191.049 | 767 | 538 | 1.305 | 0,7% |

8 Zeitreihen

8.1 Schüler(-innen) nach Schulformen

| Jahr | Allgemein bildende Schulen | | | | | | | | | Berufs- kolleg | Ins- gesamt |
|------|----------------------------|------------------|-----------------|----------------|-------------------|-----------------------------|-------------------|--------|----------------|-------------------|------------------|
| | Grund- schule | Haupt- schule | Real- schule | Gym- nasium | Gesamt- Schule | Freie Waldorf- schule | Förder- schule | WBK | Ins- gesamt | | |
| (1) | (2) | (4) | (5) | (6) | (7) | (8) | (9) | (10) | (11) | (12) | (13) |
| 1970 | 1.078.789 | 646.057 | 242.725 | 392.008 | 5.424 | 1.234 | 107.871 | 9.875 | 2.483.983 | 591.806 | 3.075.789 |
| 1971 | 1.165.525 | 619.687 | 246.286 | 410.180 | 8.833 | 2.967 | 114.232 | 10.345 | 2.578.055 | 598.872 | 3.176.927 |
| 1972 | 1.185.672 | 614.799 | 261.651 | 445.026 | 12.327 | 3.353 | 119.281 | 10.680 | 2.652.789 | 610.905 | 3.263.694 |
| 1973 | 1.168.211 | 612.378 | 279.351 | 488.723 | 16.386 | 3.667 | 121.157 | 11.712 | 2.701.585 | 617.527 | 3.319.112 |
| 1974 | 1.157.726 | 626.441 | 295.478 | 521.598 | 20.811 | 3.894 | 120.883 | 12.649 | 2.759.480 | 621.584 | 3.381.064 |
| 1975 | 1.128.155 | 653.439 | 310.477 | 554.518 | 25.514 | 4.195 | 122.239 | 13.315 | 2.811.852 | 611.113 | 3.422.965 |
| 1976 | 1.075.887 | 680.306 | 329.823 | 577.368 | 31.175 | 4.534 | 125.095 | 12.925 | 2.837.113 | 587.426 | 3.424.539 |
| 1977 | 1.012.849 | 678.579 | 350.564 | 596.102 | 36.563 | 5.002 | 125.168 | 13.544 | 2.818.371 | 591.422 | 3.409.793 |
| 1978 | 937.762 | 661.257 | 365.439 | 612.767 | 40.694 | 5.383 | 121.507 | 13.328 | 2.758.137 | 627.750 | 3.385.887 |
| 1979 | 857.531 | 636.979 | 368.518 | 634.129 | 45.087 | 5.750 | 116.403 | 13.618 | 2.678.015 | 670.310 | 3.348.325 |
| 1980 | 791.133 | 625.052 | 362.784 | 648.354 | 47.495 | 6.313 | 114.180 | 14.485 | 2.609.796 | 683.116 | 3.292.912 |
| 1981 | 738.141 | 621.954 | 354.284 | 648.148 | 49.866 | 6.810 | 111.048 | 15.622 | 2.545.873 | 677.917 | 3.223.790 |
| 1982 | 692.806 | 586.850 | 343.010 | 632.122 | 52.388 | 7.200 | 106.554 | 15.981 | 2.436.911 | 676.367 | 3.113.278 |
| 1983 | 665.135 | 538.385 | 325.640 | 604.875 | 55.072 | 8.659 | 100.689 | 16.035 | 2.314.490 | 683.620 | 2.998.110 |
| 1984 | 645.235 | 480.108 | 303.091 | 571.020 | 57.274 | 9.193 | 95.367 | 16.562 | 2.177.850 | 703.668 | 2.881.518 |
| 1985 | 632.529 | 431.571 | 283.066 | 540.141 | 60.458 | 9.805 | 91.621 | 17.086 | 2.066.277 | 714.923 | 2.781.200 |
| 1986 | 636.935 | 396.198 | 265.778 | 512.075 | 66.479 | 10.259 | 88.581 | 18.705 | 1.995.010 | 698.667 | 2.693.677 |
| 1987 | 646.834 | 357.885 | 251.660 | 494.253 | 74.658 | 11.098 | 85.132 | 20.402 | 1.941.922 | 675.235 | 2.617.157 |
| 1988 | 665.194 | 330.150 | 241.238 | 481.152 | 85.682 | 11.704 | 82.548 | 22.878 | 1.920.546 | 646.562 | 2.567.108 |
| 1989 | 690.801 | 312.105 | 235.802 | 472.931 | 97.961 | 12.261 | 81.491 | 24.385 | 1.927.737 | 605.640 | 2.533.377 |
| 1990 | 715.955 | 306.884 | 239.598 | 471.796 | 112.696 | 12.790 | 82.894 | 25.845 | 1.968.458 | 575.212 | 2.543.670 |
| 1991 | 727.177 | 299.191 | 244.823 | 474.314 | 127.461 | 13.346 | 84.781 | 26.117 | 1.997.210 | 552.703 | 2.549.913 |
| 1992 | 739.641 | 292.057 | 252.069 | 481.820 | 143.119 | 14.111 | 87.081 | 21.329 | 2.031.227 | 534.897 | 2.566.124 |
| 1993 | 756.121 | 286.158 | 260.431 | 490.558 | 157.798 | 14.631 | 89.523 | 20.019 | 2.075.239 | 520.008 | 2.595.247 |
| 1994 | 778.631 | 283.237 | 267.973 | 494.327 | 170.443 | 15.201 | 91.414 | 19.136 | 2.120.362 | 504.035 | 2.624.397 |
| 1995 | 805.188 | 282.437 | 277.061 | 499.443 | 180.931 | 15.579 | 91.789 | 19.788 | 2.172.216 | 492.989 | 2.665.205 |
| 1996 | 827.533 | 280.324 | 285.936 | 507.953 | 191.076 | 15.875 | 91.016 | 20.346 | 2.220.059 | 493.499 | 2.713.558 |
| 1997 | 842.729 | 277.803 | 294.623 | 519.329 | 200.105 | 16.058 | 92.402 | 20.198 | 2.263.247 | 505.715 | 2.768.962 |
| 1998 | 841.141 | 273.214 | 305.251 | 529.621 | 207.039 | 16.369 | 93.235 | 20.724 | 2.286.594 | 518.406 | 2.805.000 |
| 1999 | 835.826 | 273.471 | 314.348 | 534.620 | 211.179 | 16.546 | 96.284 | 20.399 | 2.302.673 | 534.771 | 2.837.444 |
| 2000 | 824.517 | 277.737 | 324.491 | 534.367 | 214.025 | 16.710 | 100.120 | 20.716 | 2.312.683 | 546.994 | 2.859.677 |
| 2001 | 800.419 | 285.972 | 334.439 | 536.299 | 217.721 | 16.760 | 104.099 | 21.655 | 2.317.364 | 554.220 | 2.871.584 |
| 2002 | 783.015 | 291.036 | 343.085 | 541.286 | 221.991 | 17.057 | 107.962 | 23.580 | 2.329.012 | 557.089 | 2.886.101 |
| 2003 | 778.927 | 291.824 | 346.473 | 547.513 | 226.540 | 17.480 | 110.650 | 26.068 | 2.345.475 | 562.632 | 2.908.107 |
| 2004 | 768.395 | 283.584 | 344.387 | 557.038 | 230.326 | 17.821 | 111.085 | 27.690 | 2.340.326 | 573.006 | 2.913.332 |
| 2005 | 758.130 | 267.712 | 337.697 | 569.077 | 233.348 | 18.147 | 109.824 | 28.390 | 2.322.325 | 581.101 | 2.903.426 |
| 2006 | 742.508 | 250.180 | 330.439 | 579.544 | 232.928 | 18.216 | 109.883 | 27.847 | 2.291.545 | 588.638 | 2.880.183 |

zu 2 und 4: Grund- und Hauptschule einschl. Volksschule

zu 9: Förderschule im Bildungsbereich Grund- und Hauptschule, Realschule/Gymnasium und Berufskolleg

zu 10: Weiterbildungskolleg (Abendrealschule, Abendgymnasium, Kolleg)



Abbildung 1: Entwicklung der Anteile der Ausländer(-innen) und Aussiedler(-innen) in den einzelnen Schulformen

8.2 Ausländer(-innen) und Aussiedler(-innen) nach Schulformen

| Jahr | Allgemein bildende Schulen | | | | | | | | | Berufskolleg | Insgesamt |
|-------------|----------------------------|-------------|------------|-----------|---------------|---------------------|--------------|-------|-----------|--------------|----------------|
| | Grundschule | Hauptschule | Realschule | Gymnasium | Gesamt-Schule | Freie Waldorfschule | Förderschule | WBK | Insgesamt | | |
| (1) | (2) | (3) | (4) | (5) | (6) | (7) | (8) | (9) | (10) | (11) | (12) |
| 1988 | 114.744 | 90.325 | 22.940 | 26.536 | 16.390 | 235 | 15.560 | 2.835 | 289.565 | 48.255 | 337.820 |
| 1989 | 127.780 | 95.972 | 25.534 | 29.431 | 19.989 | 238 | 16.196 | 2.925 | 318.065 | 53.697 | 371.762 |
| 1990 | 142.439 | 103.192 | 28.897 | 32.922 | 23.825 | 225 | 17.445 | 3.449 | 352.394 | 60.557 | 412.951 |
| 1991 | 149.476 | 105.139 | 31.252 | 35.230 | 27.702 | 259 | 18.655 | 5.106 | 372.819 | 67.301 | 440.120 |
| 1992 | 155.820 | 105.751 | 33.632 | 36.448 | 31.507 | 267 | 19.791 | 3.774 | 386.990 | 75.016 | 462.006 |
| 1993 | 160.511 | 104.734 | 36.221 | 37.044 | 36.004 | 297 | 20.857 | 3.535 | 399.203 | 81.061 | 480.264 |
| 1994 | 165.394 | 105.045 | 38.781 | 36.957 | 39.381 | 328 | 21.803 | 3.870 | 411.559 | 84.019 | 495.578 |
| 1995 | 172.405 | 106.796 | 41.347 | 37.120 | 42.099 | 319 | 22.520 | 4.334 | 426.940 | 84.435 | 511.375 |
| 1996 | 178.891 | 106.743 | 44.508 | 38.580 | 44.915 | 303 | 22.177 | 5.570 | 441.687 | 85.629 | 527.316 |
| 1997 | 178.624 | 105.101 | 47.706 | 39.660 | 47.398 | 300 | 22.649 | 5.740 | 447.178 | 87.493 | 534.671 |
| 1998 | 170.553 | 99.958 | 50.009 | 39.811 | 48.289 | 306 | 23.104 | 6.144 | 438.174 | 87.894 | 526.068 |
| 1999 | 166.097 | 97.554 | 50.609 | 38.671 | 49.488 | 302 | 23.606 | 5.621 | 431.948 | 86.969 | 518.917 |
| 2000 | 161.972 | 96.776 | 51.355 | 38.007 | 49.862 | 291 | 24.851 | 5.831 | 428.945 | 84.389 | 513.334 |
| 2001 | 156.405 | 96.986 | 50.801 | 37.187 | 49.228 | 281 | 25.774 | 5.822 | 422.484 | 83.518 | 506.002 |
| 2002 | 153.360 | 95.091 | 49.468 | 36.539 | 48.813 | 312 | 26.925 | 6.374 | 416.882 | 83.771 | 500.653 |
| 2003 | 149.375 | 91.790 | 47.212 | 35.683 | 47.959 | 291 | 27.305 | 7.007 | 406.622 | 82.930 | 489.552 |
| 2004 | 145.630 | 86.734 | 45.186 | 35.296 | 47.840 | 320 | 26.897 | 7.152 | 395.055 | 82.488 | 477.543 |
| 2005 | 141.311 | 79.596 | 43.058 | 34.877 | 47.027 | 331 | 25.975 | 6.905 | 379.080 | 80.943 | 460.023 |
| 2006 | 135.257 | 72.265 | 41.460 | 34.231 | 45.903 | 320 | 25.138 | 6.410 | 360.984 | 79.211 | 440.195 |

zu 2 und 4: Grund- und Hauptschule einschl. Volksschule

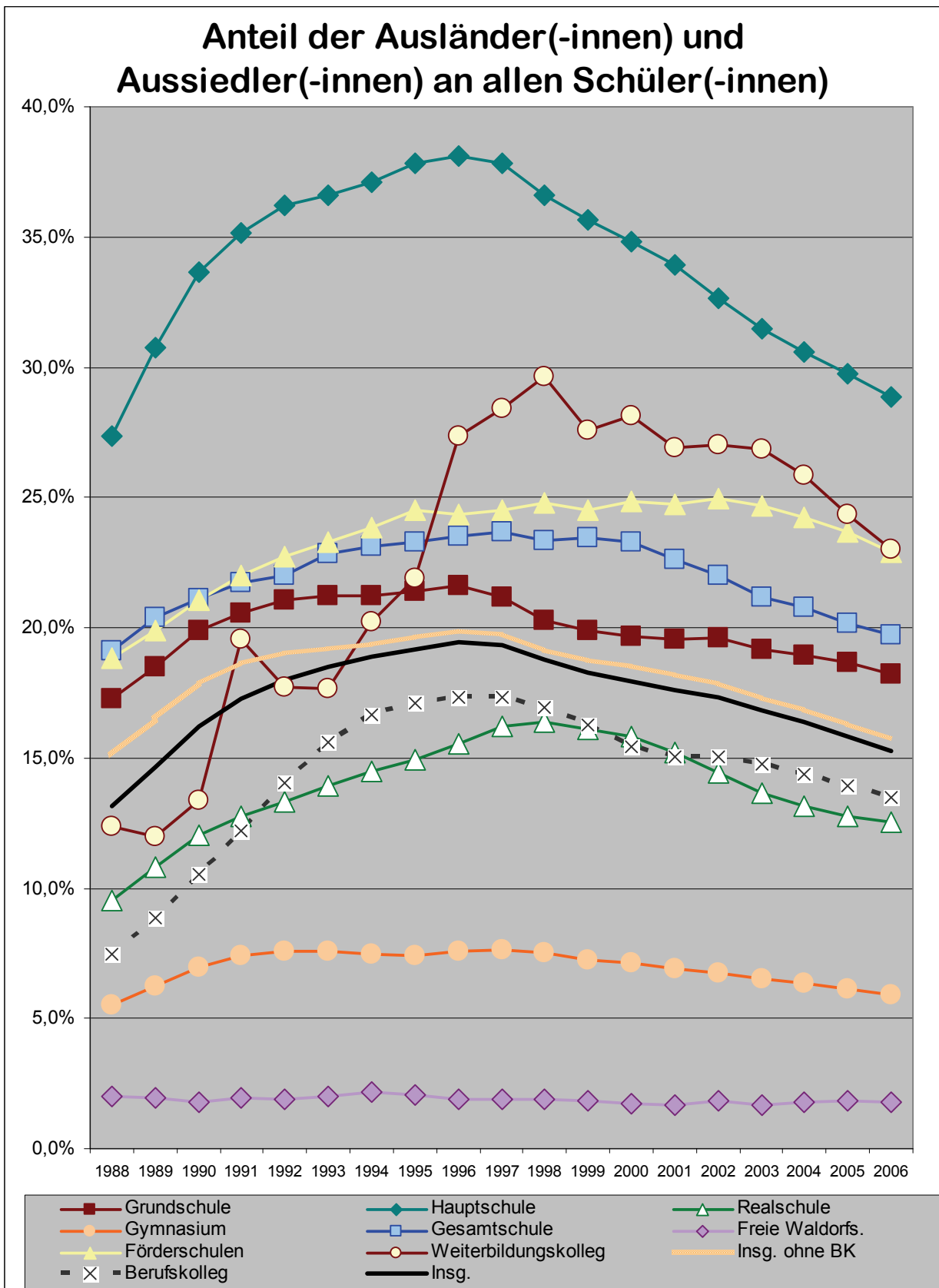
zu 9: Förderschule im Bildungsbereich Grund- und Hauptschule, Realschule/Gymnasium und Berufskolleg

zu 10: Weiterbildungskolleg (Abendrealschule, Abendgymnasium, Kolleg)

8.2.1 Anteile an allen Schüler(-innen)

| Jahr | Allgemein bildende Schulen | | | | | | | | | Berufskolleg | Insgesamt |
|------|----------------------------|-------------|------------|-----------|---------------|---------------------|--------------|-------|-----------|--------------|-----------|
| | Grundschule | Hauptschule | Realschule | Gymnasium | Gesamt-Schule | Freie Waldorfschule | Förderschule | WBK | Insgesamt | | |
| (1) | (2) | (3) | (4) | (5) | (6) | (7) | (8) | (9) | (10) | (11) | (12) |
| 1988 | 17,2% | 27,4% | 9,5% | 5,5% | 19,1% | 2,0% | 18,8% | 12,4% | 15,1% | 7,5% | 13,2% |
| 1989 | 18,5% | 30,7% | 10,8% | 6,2% | 20,4% | 1,9% | 19,9% | 12,0% | 16,5% | 8,9% | 14,7% |
| 1990 | 19,9% | 33,6% | 12,1% | 7,0% | 21,1% | 1,8% | 21,0% | 13,3% | 17,9% | 10,5% | 16,2% |
| 1991 | 20,6% | 35,1% | 12,8% | 7,4% | 21,7% | 1,9% | 22,0% | 19,6% | 18,7% | 12,2% | 17,3% |
| 1992 | 21,1% | 36,2% | 13,3% | 7,6% | 22,0% | 1,9% | 22,7% | 17,7% | 19,1% | 14,0% | 18,0% |
| 1993 | 21,2% | 36,6% | 13,9% | 7,6% | 22,8% | 2,0% | 23,3% | 17,7% | 19,2% | 15,6% | 18,5% |
| 1994 | 21,2% | 37,1% | 14,5% | 7,5% | 23,1% | 2,2% | 23,9% | 20,2% | 19,4% | 16,7% | 18,9% |
| 1995 | 21,4% | 37,8% | 14,9% | 7,4% | 23,3% | 2,0% | 24,5% | 21,9% | 19,7% | 17,1% | 19,2% |
| 1996 | 21,6% | 38,1% | 15,6% | 7,6% | 23,5% | 1,9% | 24,4% | 27,4% | 19,9% | 17,4% | 19,4% |
| 1997 | 21,2% | 37,8% | 16,2% | 7,6% | 23,7% | 1,9% | 24,5% | 28,4% | 19,8% | 17,3% | 19,3% |
| 1998 | 20,3% | 36,6% | 16,4% | 7,5% | 23,3% | 1,9% | 24,8% | 29,6% | 19,2% | 17,0% | 18,8% |
| 1999 | 19,9% | 35,7% | 16,1% | 7,2% | 23,4% | 1,8% | 24,5% | 27,6% | 18,8% | 16,3% | 18,3% |
| 2000 | 19,6% | 34,8% | 15,8% | 7,1% | 23,3% | 1,7% | 24,8% | 28,1% | 18,5% | 15,4% | 18,0% |
| 2001 | 19,5% | 33,9% | 15,2% | 6,9% | 22,6% | 1,7% | 24,8% | 26,9% | 18,2% | 15,1% | 17,6% |
| 2002 | 19,6% | 32,7% | 14,4% | 6,8% | 22,0% | 1,8% | 24,9% | 27,0% | 17,9% | 15,0% | 17,3% |
| 2003 | 19,2% | 31,5% | 13,6% | 6,5% | 21,2% | 1,7% | 24,7% | 26,9% | 17,3% | 14,7% | 16,8% |
| 2004 | 19,0% | 30,6% | 13,1% | 6,3% | 20,8% | 1,8% | 24,2% | 25,8% | 16,9% | 14,4% | 16,4% |
| 2005 | 18,6% | 29,7% | 12,8% | 6,1% | 20,2% | 1,8% | 23,7% | 24,3% | 16,3% | 13,9% | 15,8% |
| 2006 | 18,2% | 28,9% | 12,5% | 5,9% | 19,7% | 1,8% | 22,9% | 23,0% | 15,8% | 13,5% | 15,3% |

zu 2 und 4: Grund- und Hauptschule einschl. Volksschule

zu 9: Förderschule im Bildungsbereich Grund- und Hauptschule, Realschule/Gymnasium und Berufskolleg

zu 10: Weiterbildungskolleg (Abendrealschule, Abendgymnasium, Kolleg)

8.3 Ausländische Schüler(-innen) nach Schulformen

| Jahr | Allgemein bildende Schulen | | | | | | | | | Berufs- kolleg | Ins- gesamt |
|------|----------------------------|------------------|-----------------|----------------|-------------------|-----------------------------|-------------------|-------|----------------|-------------------|----------------|
| | Grund- schule | Haupt- schule | Real- schule | Gym- nasium | Gesamt- Schule | Freie Waldorf- schule | Förder- schule | WBK | Ins- gesamt | | |
| (1) | (2) | (4) | (5) | (6) | (7) | (8) | (9) | (10) | (11) | (12) | (13) |
| 1970 | 28.280 | 11.526 | 1.428 | 2.940 | 62 | 23 | 1.135 | 72 | 45.466 | 7.092 | 52.558 |
| 1971 | 41.959 | 16.317 | 1.753 | 3.650 | 87 | 58 | 1.632 | 104 | 65.560 | 9.406 | 74.966 |
| 1972 | 49.700 | 21.102 | 2.158 | 4.429 | 134 | 46 | 2.043 | 144 | 79.756 | 12.369 | 92.125 |
| 1973 | 56.500 | 26.159 | 2.690 | 5.383 | 271 | 67 | 2.457 | 182 | 93.709 | 14.665 | 108.374 |
| 1974 | 65.570 | 31.817 | 3.263 | 6.410 | 356 | 69 | 2.929 | 223 | 110.637 | 16.723 | 127.360 |
| 1975 | 73.693 | 36.134 | 3.827 | 7.208 | 512 | 75 | 3.516 | 262 | 125.227 | 16.812 | 142.039 |
| 1976 | 77.774 | 39.830 | 4.335 | 7.944 | 698 | 92 | 3.899 | 255 | 134.827 | 16.545 | 151.372 |
| 1977 | 83.644 | 43.813 | 5.029 | 8.471 | 913 | 103 | 4.585 | 288 | 146.846 | 17.450 | 164.296 |
| 1978 | 93.520 | 51.148 | 5.845 | 9.331 | 1.175 | 123 | 5.431 | 284 | 166.857 | 19.047 | 185.904 |
| 1979 | 103.731 | 60.415 | 6.747 | 10.410 | 1.605 | 134 | 6.258 | 320 | 189.620 | 22.466 | 212.086 |
| 1980 | 115.241 | 74.313 | 8.153 | 12.015 | 2.178 | 157 | 7.671 | 406 | 220.134 | 29.547 | 249.681 |
| 1981 | 121.273 | 85.310 | 9.988 | 13.423 | 3.015 | 178 | 9.241 | 488 | 242.916 | 36.840 | 279.756 |
| 1982 | 120.299 | 89.853 | 11.847 | 14.859 | 4.192 | 190 | 10.912 | 643 | 252.795 | 36.571 | 289.366 |
| 1983 | 112.577 | 88.657 | 13.597 | 16.226 | 5.459 | 186 | 12.401 | 720 | 249.823 | 34.948 | 284.771 |
| 1984 | 99.206 | 80.026 | 14.682 | 17.096 | 6.552 | 211 | 13.102 | 772 | 231.647 | 33.995 | 265.642 |
| 1985 | 93.611 | 77.706 | 16.124 | 18.330 | 8.015 | 203 | 13.803 | 904 | 228.696 | 34.917 | 263.613 |
| 1986 | 93.714 | 78.788 | 17.346 | 19.918 | 10.034 | 222 | 14.486 | 1.232 | 235.740 | 36.521 | 272.261 |
| 1987 | 95.788 | 79.063 | 18.693 | 21.425 | 12.253 | 243 | 14.601 | 1.848 | 243.914 | 39.756 | 283.670 |
| 1988 | 97.860 | 79.065 | 19.876 | 23.201 | 15.194 | 226 | 14.877 | 2.131 | 252.430 | 43.205 | 295.635 |
| 1989 | 99.447 | 78.701 | 20.955 | 24.724 | 17.963 | 224 | 15.240 | 2.022 | 259.276 | 48.178 | 307.454 |
| 1990 | 99.671 | 78.099 | 21.897 | 25.917 | 20.459 | 210 | 15.981 | 2.517 | 264.751 | 52.734 | 317.485 |
| 1991 | 101.061 | 77.177 | 22.851 | 27.230 | 23.093 | 240 | 16.750 | 3.642 | 272.044 | 57.640 | 329.684 |
| 1992 | 104.612 | 77.113 | 23.395 | 28.084 | 25.839 | 249 | 17.433 | 2.735 | 279.460 | 62.116 | 341.576 |
| 1993 | 107.480 | 74.894 | 23.881 | 28.525 | 28.394 | 281 | 18.143 | 2.578 | 284.176 | 65.335 | 349.511 |
| 1994 | 111.780 | 72.383 | 23.960 | 28.335 | 30.131 | 318 | 18.836 | 2.752 | 288.495 | 65.686 | 354.181 |
| 1995 | 117.871 | 70.205 | 24.213 | 28.307 | 31.492 | 312 | 19.172 | 3.353 | 294.925 | 64.207 | 359.132 |
| 1996 | 125.332 | 68.074 | 24.887 | 28.663 | 32.892 | 296 | 18.753 | 4.330 | 303.227 | 64.198 | 367.425 |
| 1997 | 129.412 | 65.787 | 25.543 | 29.007 | 33.786 | 295 | 19.032 | 4.438 | 307.300 | 63.560 | 370.860 |
| 1998 | 127.871 | 61.696 | 26.399 | 28.590 | 34.398 | 303 | 19.421 | 4.555 | 303.233 | 62.100 | 365.333 |
| 1999 | 128.712 | 60.864 | 27.103 | 28.169 | 34.709 | 295 | 19.850 | 4.508 | 304.210 | 60.769 | 364.979 |
| 2000 | 127.811 | 61.115 | 28.374 | 27.502 | 35.266 | 277 | 21.017 | 4.585 | 305.947 | 57.472 | 363.419 |
| 2001 | 125.047 | 62.775 | 29.034 | 26.887 | 35.732 | 276 | 22.025 | 4.430 | 306.206 | 55.830 | 362.036 |
| 2002 | 123.887 | 63.942 | 29.896 | 26.657 | 36.490 | 305 | 23.265 | 4.853 | 309.295 | 53.746 | 363.041 |
| 2003 | 122.046 | 64.068 | 30.685 | 26.599 | 37.632 | 288 | 23.804 | 5.110 | 310.232 | 53.232 | 363.464 |
| 2004 | 119.540 | 62.499 | 30.851 | 26.731 | 38.231 | 319 | 23.662 | 5.170 | 307.003 | 52.633 | 359.636 |
| 2005 | 116.392 | 59.044 | 31.058 | 27.281 | 38.715 | 330 | 23.016 | 4.993 | 300.829 | 52.470 | 353.299 |
| 2006 | 110.857 | 55.464 | 31.369 | 27.672 | 38.541 | 319 | 22.486 | 4.808 | 291.516 | 51.466 | 342.982 |

zu 2 und 4: Grund- und Hauptschule einschl. Volksschule

zu 9: Förderschule im Bildungsbereich Grund- und Hauptschule, Realschule/Gymnasium und Berufskolleg

zu 10: Weiterbildungskolleg (Abendrealschule, Abendgymnasium, Kolleg)

8.3.1 Anteile an allen Schüler(-innen)

| Jahr | Allgemein bildende Schulen | | | | | | | | | Berufs- kolleg | Ins- gesamt |
|------|----------------------------|------------------|-----------------|----------------|-------------------|-----------------------------|-------------------|-------|----------------|-------------------|----------------|
| | Grund- schule | Haupt- schule | Real- schule | Gym- nasium | Gesamt- Schule | Freie Waldorf- schule | Förder- schule | WBK | Ins- gesamt | | |
| (1) | (2) | (4) | (5) | (6) | (7) | (8) | (9) | (10) | (11) | (12) | (13) |
| 1970 | 2,6% | 1,8% | 0,6% | 0,7% | 1,1% | 1,9% | 1,1% | 0,7% | 1,8% | 1,2% | 1,7% |
| 1971 | 3,6% | 2,6% | 0,7% | 0,9% | 1,0% | 2,0% | 1,4% | 1,0% | 2,5% | 1,6% | 2,4% |
| 1972 | 4,2% | 3,4% | 0,8% | 1,0% | 1,1% | 1,4% | 1,7% | 1,3% | 3,0% | 2,0% | 2,8% |
| 1973 | 4,8% | 4,3% | 1,0% | 1,1% | 1,7% | 1,8% | 2,0% | 1,6% | 3,5% | 2,4% | 3,3% |
| 1974 | 5,7% | 5,1% | 1,1% | 1,2% | 1,7% | 1,8% | 2,4% | 1,8% | 4,0% | 2,7% | 3,8% |
| 1975 | 6,5% | 5,5% | 1,2% | 1,3% | 2,0% | 1,8% | 2,9% | 2,0% | 4,5% | 2,8% | 4,1% |
| 1976 | 7,2% | 5,9% | 1,3% | 1,4% | 2,2% | 2,0% | 3,1% | 2,0% | 4,8% | 2,8% | 4,4% |
| 1977 | 8,3% | 6,5% | 1,4% | 1,4% | 2,5% | 2,1% | 3,7% | 2,1% | 5,2% | 3,0% | 4,8% |
| 1978 | 10,0% | 7,7% | 1,6% | 1,5% | 2,9% | 2,3% | 4,5% | 2,1% | 6,0% | 3,0% | 5,5% |
| 1979 | 12,1% | 9,5% | 1,8% | 1,6% | 3,6% | 2,3% | 5,4% | 2,3% | 7,1% | 3,4% | 6,3% |
| 1980 | 14,6% | 11,9% | 2,2% | 1,9% | 4,6% | 2,5% | 6,7% | 2,8% | 8,4% | 4,3% | 7,6% |
| 1981 | 16,4% | 13,7% | 2,8% | 2,1% | 6,0% | 2,6% | 8,3% | 3,1% | 9,5% | 5,4% | 8,7% |
| 1982 | 17,4% | 15,3% | 3,5% | 2,4% | 8,0% | 2,6% | 10,2% | 4,0% | 10,4% | 5,4% | 9,3% |
| 1983 | 16,9% | 16,5% | 4,2% | 2,7% | 9,9% | 2,1% | 12,3% | 4,5% | 10,8% | 5,1% | 9,5% |
| 1984 | 15,4% | 16,7% | 4,8% | 3,0% | 11,4% | 2,3% | 13,7% | 4,7% | 10,6% | 4,8% | 9,2% |
| 1985 | 14,8% | 18,0% | 5,7% | 3,4% | 13,3% | 2,1% | 15,1% | 5,3% | 11,1% | 4,9% | 9,5% |
| 1986 | 14,7% | 19,9% | 6,5% | 3,9% | 15,1% | 2,2% | 16,4% | 6,6% | 11,8% | 5,2% | 10,1% |
| 1987 | 14,8% | 22,1% | 7,4% | 4,3% | 16,4% | 2,2% | 17,2% | 9,1% | 12,6% | 5,9% | 10,8% |
| 1988 | 14,7% | 23,9% | 8,2% | 4,8% | 17,7% | 1,9% | 18,0% | 9,3% | 13,1% | 6,7% | 11,5% |
| 1989 | 14,4% | 25,2% | 8,9% | 5,2% | 18,3% | 1,8% | 18,7% | 8,3% | 13,4% | 8,0% | 12,1% |
| 1990 | 13,9% | 25,4% | 9,1% | 5,5% | 18,2% | 1,6% | 19,3% | 9,7% | 13,4% | 9,2% | 12,5% |
| 1991 | 13,9% | 25,8% | 9,3% | 5,7% | 18,1% | 1,8% | 19,8% | 13,9% | 13,6% | 10,4% | 12,9% |
| 1992 | 14,1% | 26,4% | 9,3% | 5,8% | 18,1% | 1,8% | 20,0% | 12,8% | 13,8% | 11,6% | 13,3% |
| 1993 | 14,2% | 26,2% | 9,2% | 5,8% | 18,0% | 1,9% | 20,3% | 12,9% | 13,7% | 12,6% | 13,5% |
| 1994 | 14,4% | 25,6% | 8,9% | 5,7% | 17,7% | 2,1% | 20,6% | 14,4% | 13,6% | 13,0% | 13,5% |
| 1995 | 14,6% | 24,9% | 8,7% | 5,7% | 17,4% | 2,0% | 20,9% | 16,9% | 13,6% | 13,0% | 13,5% |
| 1996 | 15,1% | 24,3% | 8,7% | 5,6% | 17,2% | 1,9% | 20,6% | 21,3% | 13,7% | 13,0% | 13,5% |
| 1997 | 15,4% | 23,7% | 8,7% | 5,6% | 16,9% | 1,8% | 20,6% | 22,0% | 13,6% | 12,6% | 13,4% |
| 1998 | 15,2% | 22,6% | 8,6% | 5,4% | 16,6% | 1,9% | 20,8% | 22,0% | 13,3% | 12,0% | 13,0% |
| 1999 | 15,4% | 22,3% | 8,6% | 5,3% | 16,4% | 1,8% | 20,6% | 22,1% | 13,2% | 11,4% | 12,9% |
| 2000 | 15,5% | 22,0% | 8,7% | 5,1% | 16,5% | 1,7% | 21,0% | 22,1% | 13,2% | 10,5% | 12,7% |
| 2001 | 15,6% | 22,0% | 8,7% | 5,0% | 16,4% | 1,6% | 21,2% | 20,5% | 13,2% | 10,1% | 12,6% |
| 2002 | 15,8% | 22,0% | 8,7% | 4,9% | 16,4% | 1,8% | 21,5% | 20,6% | 13,3% | 9,6% | 12,6% |
| 2003 | 15,7% | 22,0% | 8,9% | 4,9% | 16,6% | 1,6% | 21,5% | 19,6% | 13,2% | 9,5% | 12,5% |
| 2004 | 15,6% | 22,0% | 9,0% | 4,8% | 16,6% | 1,8% | 21,3% | 18,7% | 13,1% | 9,2% | 12,3% |
| 2005 | 15,4% | 22,1% | 9,2% | 4,8% | 16,6% | 1,8% | 21,0% | 17,6% | 13,0% | 9,0% | 12,2% |
| 2006 | 14,9% | 22,2% | 9,5% | 4,8% | 16,5% | 1,8% | 20,5% | 17,3% | 12,7% | 8,7% | 11,9% |

zu 2 und 4: Grund- und Hauptschule einschl. Volksschule

zu 9: Förderschule im Bildungsbereich Grund- und Hauptschule, Realschule/Gymnasium und Berufskolleg

zu 10: Weiterbildungskolleg (Abendrealschule, Abendgymnasium, Kolleg)

8.4 Ausgesiedelte Schüler(-innen) nach Schulformen

| Jahr | Allgemein bildende Schulen | | | | | | | | | Berufs- kolleg | Ins- gesamt |
|-------------|----------------------------|------------------|-----------------|----------------|-------------------|-----------------------------|-------------------|-------|----------------|-------------------|----------------|
| | Grund- schule | Haupt- schule | Real- schule | Gym- nasium | Gesamt- Schule | Freie Waldorf- schule | Förder- schule | WBK | Ins- gesamt | | |
| (1) | (2) | (3) | (4) | (5) | (6) | (7) | (8) | (9) | (10) | (11) | (12) |
| 1988 | 16.884 | 11.260 | 3.064 | 3.335 | 1.196 | 9 | 683 | 704 | 37.135 | 5.050 | 42.185 |
| 1989 | 28.333 | 17.271 | 4.579 | 4.707 | 2.026 | 14 | 956 | 903 | 58.789 | 5.519 | 64.308 |
| 1990 | 42.768 | 25.093 | 7.000 | 7.005 | 3.366 | 15 | 1.464 | 932 | 87.643 | 7.823 | 95.466 |
| 1991 | 48.415 | 27.962 | 8.401 | 8.000 | 4.609 | 19 | 1.905 | 1.464 | 100.775 | 9.661 | 110.436 |
| 1992 | 51.208 | 28.638 | 10.237 | 8.364 | 5.668 | 18 | 2.358 | 1.039 | 107.530 | 12.900 | 120.430 |
| 1993 | 53.031 | 29.840 | 12.340 | 8.519 | 7.610 | 16 | 2.714 | 957 | 115.027 | 15.726 | 130.753 |
| 1994 | 53.614 | 32.662 | 14.821 | 8.622 | 9.250 | 10 | 2.967 | 1.118 | 123.064 | 18.333 | 141.397 |
| 1995 | 54.534 | 36.591 | 17.134 | 8.813 | 10.607 | 7 | 3.348 | 981 | 132.015 | 20.228 | 152.243 |
| 1996 | 53.559 | 38.669 | 19.621 | 9.917 | 12.023 | 7 | 3.424 | 1.240 | 138.460 | 21.431 | 159.891 |
| 1997 | 49.212 | 39.314 | 22.163 | 10.653 | 13.612 | 5 | 3.617 | 1.302 | 139.878 | 23.933 | 163.811 |
| 1998 | 42.682 | 38.262 | 23.610 | 11.221 | 13.891 | 3 | 3.683 | 1.589 | 134.941 | 25.794 | 160.735 |
| 1999 | 37.385 | 36.690 | 23.506 | 10.502 | 14.779 | 7 | 3.756 | 1.113 | 127.738 | 26.200 | 153.938 |
| 2000 | 34.161 | 35.661 | 22.981 | 10.505 | 14.596 | 14 | 3.834 | 1.246 | 122.998 | 26.917 | 149.915 |
| 2001 | 31.358 | 34.211 | 21.767 | 10.300 | 13.496 | 5 | 3.749 | 1.392 | 116.278 | 27.688 | 143.966 |
| 2002 | 29.473 | 31.149 | 19.572 | 9.882 | 12.323 | 7 | 3.660 | 1.521 | 107.587 | 30.025 | 137.612 |
| 2003 | 27.329 | 27.722 | 16.527 | 9.084 | 10.327 | 3 | 3.501 | 1.897 | 96.390 | 29.698 | 126.088 |
| 2004 | 26.090 | 24.235 | 14.335 | 8.565 | 9.609 | 1 | 3.235 | 1.982 | 88.052 | 29.855 | 117.907 |
| 2005 | 24.919 | 20.552 | 12.000 | 7.596 | 8.312 | 1 | 2.959 | 1.912 | 78.251 | 28.473 | 106.724 |
| 2006 | 24.400 | 16.801 | 10.091 | 6.559 | 7.362 | 1 | 2.652 | 1.602 | 69.468 | 27.745 | 97.213 |

zu 2 und 4: Grund- und Hauptschule einschl. Volksschule

zu 9: Förderschule im Bildungsbereich Grund- und Hauptschule, Realschule/Gymnasium und Berufskolleg

zu 10: Weiterbildungskolleg (Abendrealschule, Abendgymnasium, Kolleg)

8.4.1 Anteile an allen Schüler(-innen)

| Jahr | Allgemein bildende Schulen | | | | | | | | | Berufskolleg | Insgesamt |
|------|----------------------------|-------------|------------|-----------|---------------|---------------------|--------------|------|-----------|--------------|-----------|
| | Grundschule | Hauptschule | Realschule | Gymnasium | Gesamt-Schule | Freie Waldorfschule | Förderschule | WBK | Insgesamt | | |
| (1) | (2) | (3) | (4) | (5) | (6) | (7) | (8) | (9) | (10) | (11) | (12) |
| 1988 | 2,5% | 3,4% | 1,3% | 0,7% | 1,4% | 0,1% | 0,8% | 3,1% | 1,9% | 0,8% | 1,6% |
| 1989 | 4,1% | 5,5% | 1,9% | 1,0% | 2,1% | 0,1% | 1,2% | 3,7% | 3,0% | 0,9% | 2,5% |
| 1990 | 6,0% | 8,2% | 2,9% | 1,5% | 3,0% | 0,1% | 1,8% | 3,6% | 4,5% | 1,4% | 3,8% |
| 1991 | 6,7% | 9,3% | 3,4% | 1,7% | 3,6% | 0,1% | 2,2% | 5,6% | 5,0% | 1,7% | 4,3% |
| 1992 | 6,9% | 9,8% | 4,1% | 1,7% | 4,0% | 0,1% | 2,7% | 4,9% | 5,3% | 2,4% | 4,7% |
| 1993 | 7,0% | 10,4% | 4,7% | 1,7% | 4,8% | 0,1% | 3,0% | 4,8% | 5,5% | 3,0% | 5,0% |
| 1994 | 6,9% | 11,5% | 5,5% | 1,7% | 5,4% | 0,1% | 3,2% | 5,8% | 5,8% | 3,6% | 5,4% |
| 1995 | 6,8% | 13,0% | 6,2% | 1,8% | 5,9% | 0,0% | 3,6% | 5,0% | 6,1% | 4,1% | 5,7% |
| 1996 | 6,5% | 13,8% | 6,9% | 2,0% | 6,3% | 0,0% | 3,8% | 6,1% | 6,2% | 4,3% | 5,9% |
| 1997 | 5,8% | 14,2% | 7,5% | 2,1% | 6,8% | 0,0% | 3,9% | 6,4% | 6,2% | 4,7% | 5,9% |
| 1998 | 5,1% | 14,0% | 7,7% | 2,1% | 6,7% | 0,0% | 4,0% | 7,7% | 5,9% | 5,0% | 5,7% |
| 1999 | 4,5% | 13,4% | 7,5% | 2,0% | 7,0% | 0,0% | 3,9% | 5,5% | 5,5% | 4,9% | 5,4% |
| 2000 | 4,1% | 12,8% | 7,1% | 2,0% | 6,8% | 0,1% | 3,8% | 6,0% | 5,3% | 4,9% | 5,2% |
| 2001 | 3,9% | 12,0% | 6,5% | 1,9% | 6,2% | 0,0% | 3,6% | 6,4% | 5,0% | 5,0% | 5,0% |
| 2002 | 3,8% | 10,7% | 5,7% | 1,8% | 5,6% | 0,0% | 3,4% | 6,5% | 4,6% | 5,4% | 4,8% |
| 2003 | 3,5% | 9,5% | 4,8% | 1,7% | 4,6% | 0,0% | 3,2% | 7,3% | 4,1% | 5,3% | 4,3% |
| 2004 | 3,4% | 8,5% | 4,2% | 1,5% | 4,2% | 0,0% | 2,9% | 7,2% | 3,8% | 5,2% | 4,0% |
| 2005 | 3,3% | 7,7% | 3,6% | 1,3% | 3,6% | 0,0% | 2,7% | 6,7% | 3,4% | 4,9% | 3,7% |
| 2006 | 3,3% | 6,7% | 3,1% | 1,1% | 3,2% | 0,0% | 2,4% | 5,8% | 3,0% | 4,7% | 3,4% |

zu 2 und 4: Grund- und Hauptschule einschl. Volksschule

zu 9: Förderschule im Bildungsbereich Grund- und Hauptschule, Realschule/Gymnasium und Berufskolleg

zu 10: Weiterbildungskolleg (Abendrealschule, Abendgymnasium, Kolleg)