



und Erden. . .	2	x	.	.	1200	Tabakerzeugnisse (ohne Abfälle)	5	x
rdgas-	-	-	-	-	1299	Veredlung von Erzeugnissen dieser Güter- abteilung	-	-
ergbau	2	x	.	.	13	Textilien	237	x
und Erden. . .	92	x	4 232 700	32	1310	Textile Spinnstoffe und Garne.	kg 10	17 099 206
.	22	x	196 962	7	1320	Gewebe.	kg 43	69 407 753
.	157	x	4 410 627	31	1330	Textilveredlung.	48	x
.	10	x	9 609 047	5	1391	Gewirke und Gestricke.	12	x
erzeugnisse .	6	x	148 319	14	1392	Konfektionierte Textilwaren (ohne Bekleidung) . .	70	x
oren,	12	x	495 480	25	1393	Teppiche und textile Fußbodenbeläge, auch konfektionierte	kg 14	36 845 082
.	42	x	1 211 722	36	1394	Seilerwaren	kg 4	3 029 310
.	11	.	2 885 581	30	1395	Vliesstoffe (auch getränkt, bestrichen, überzogen oder mit Lagen versehen) und Erzeugnisse daraus (ohne Bekleidung)	kg 12	49 308 780
.	4	.	97 467	16	1396	Technische Textilien	65	x
peiseeis) . . .	27	x	1 342 737	8	1399	Sonstige Textilwaren, a. n. g.	5	x
.	4	x	85 542 600	10	14	Bekleidung	49	x
.	26	x	577 201	19	1411	Bekleidung aus Leder oder rekonstituiertem Leder (einschl. Mänteln) (ohne Bekleidungs- zubehör, Schuhe und Kopfbedeckungen)	-	-
.	13	x	460 971	42	1412	Arbeits- und Berufsbekleidung	St 11	1 075 085
.	508	x	3 186 592	26	1413	Sonstige Oberbekleidung (ohne Arbeits- und Berufsbekleidung)	St 19	5 795 500
.	55	.	.	.	1414	Wäsche.	11	x
.	2	.	.	.	1419	Bekleidung und Bekleidungszubehör, a. n. g. . . .	12	x
.	7	.	.	30	1420	Pelzwaren	-	-
.	41	.	605 557 331	26	1431	Strumpfwaren.	4	x
.	11	.	124 048 886	17	1439	Bekleidung a. n. g., aus Gewirken oder Gestricken	St 4	.
.	24	x	474 688	18	1499	Veredlung von Erzeugnissen dieser Güterab- teilung (ohne Bekleidung aus textilen Stoffen) . .	2	x
.	24	x	465 843	.	15	Leder und Lederwaren	33	x
ereitungen, n oder zum einem Inhalt	2	.	.	17	1511	Leder und Lederfaserstoff; zugerichtete und gefärbte Felle.	4	x
.	61	x	786 590	12	1512	Lederwaren (ohne Lederbekleidung und Schuhe) .	16	x
.	29	x	453 031	.	1520	Schuhe	13	x
ereitet	26	.	.	.	1599	Veredlung von Erzeugnissen dieser Güter- abteilung
Güter-

Statistische Berichte Straßenverkehrsunfälle in Nordrhein-Westfalen

2012



Straßenverkehrsunfälle in Nordrhein-Westfalen

2012

Herausgegeben von
Information und Technik Nordrhein-Westfalen, Geschäftsbereich Statistik
Mauerstraße 51, 40476 Düsseldorf • Postfach 10 11 05, 40002 Düsseldorf
Telefon 0211 9449-01 • Telefax 0211 9449-8000
Internet: <http://www.it.nrw.de>
E-Mail: poststelle@it.nrw.de

Erschienen im Juli 2013

Alle Statistischen Berichte finden Sie als PDF-Datei zum kostenlosen
Download in unserer Internet-Rubrik „Publikationen“.

© Information und Technik NRW, Düsseldorf, 2013
Auszugsweise Vervielfältigung und Verbreitung mit Quellenangabe gestattet.

Inhalt

	Seite
Vorbemerkungen	5
 Grafiken	
Verunglückte bei Straßenverkehrsunfällen 2012 nach Alter und Geschlecht	8
Verunglückte bei Straßenverkehrsunfällen 2012 nach Straßenklassen	8
Verunglückte bei Straßenverkehrsunfällen 1986 – 2012	9
Verunglückte bei Straßenverkehrsunfällen 2008 – 2012 nach Regierungsbezirken	10
 Tabellenteil	
1. Straßenverkehrsunfälle und Verunglückte 1957 – 2012	13
2. An Straßenverkehrsunfällen mit Personenschaden beteiligte und verunglückte Verkehrsteilnehmer 1962 – 2012	14
3. Straßenverkehrsunfälle mit Personenschaden und Verunglückte 2004 – 2012 nach Straßenarten	15
4. Straßenverkehrsunfälle und Unfallfolgen 2012	
4.1 Nach Ortslage und Monaten	16
4.2 Nach Ortslage, Unfalltypen und Straßenkategorien	17
4.3 Nach Ortslage und Art der Verkehrsbeteiligung	23
4.4 Unfälle mit Personenschaden nach Ortslage, Uhrzeit und Wochentagen	24
4.5 Getötete und Verletzte nach Ortslage, Uhrzeit und Wochentagen	26
4.6 Unfälle mit Personenschaden und/oder schwerwiegende Unfälle mit Sachschaden nach Ortslage, Uhrzeit und Monaten	28
4.7 Unfälle mit Personenschaden nach Ortslage, Uhrzeit und Monaten	30
4.8 Nach Ortslage und zulässigen Höchstgeschwindigkeiten	32
4.9 Nach Geschwindigkeitsbegrenzungen in Baustellenbereichen und freien Strecken auf Bundesautobahnen	33
5. Beteiligte an Straßenverkehrsunfällen 2012	
5.1 Alleinunfälle und Unfälle mit zwei Beteiligten nach Ortslage, Unfallverursachern und Unfallgegnern	36
5.2 Unfallflucht	38
5.3 Nach Monaten	39
5.4 Bei Unfällen mit Personenschaden nach Altersgruppen und Geschlecht	41
5.5 Hauptverursacher bei Unfällen mit Personenschaden nach Altersgruppen und Geschlecht	42
5.6 Hauptverursacher nach Altersgruppen, Geschlecht und Unfallfolgen	43
5.7 Hauptverursacher nach Art der Verkehrsbeteiligung und Unfallfolgen	45
5.8 Nach Wohnsitz und ihrer Nationalität	46
5.9 Alkoholisierete Beteiligte nach Altersgruppen und Ortslage bei Unfällen mit Personenschaden	48
5.10 Alkoholisierete Beteiligte nach Blutalkoholwerten, Altersgruppen und Geschlecht bei Unfällen mit Personenschaden	50
5.11 Alkoholisierete Beteiligte nach Blutalkoholwerten, Altersgruppen und Geschlecht bei schwerwiegenden Unfällen mit Sachschaden (i. e. S.)	51
5.12 Hauptverursacher nach Dauer der Fahrerlaubnis, Altersgruppen und Geschlecht	52
5.13 Hauptverursacher nach Dauer der Fahrerlaubnis, Altersgruppen und Geschlecht	54
5.14 Fahrzeugbesetzung und Unfallfolgen nach Art der Verkehrsbeteiligung und Ortslage	56

	Seite
6. Verunglückte nach Art der Verkehrsbeteiligung und Verletzungsschwere 2012	
6.1 Fahrzeugführer nach Altersgruppen	58
6.2 Mitfahrer nach Altersgruppen	60
6.3 Verunglückte Fahrzeugführer und Mitfahrer von anderen Fahrzeugen, Fußgänger nach Altersgruppen	62
6.4 Verunglückte nach Geschlecht und Altersgruppen	64
6.5 Kraftfahrzeugführer bzw. Mitfahrer nach Altersgruppen und Geschlecht	66
6.6 Verunglückte nach Monaten und Ortslage	68
6.7 Nach Lichtverhältnissen, Straßenzustand und Ortslage	70
6.8 Kinder, Jugendliche und Heranwachsende bis 20 Jahre nach Geschlecht	72
6.9 Fußgänger und Radfahrer im Alter von 6 bis 14 Jahren	74
6.10 Verunglückte Beteiligte und Mitfahrer nach Altersjahren und Geschlecht	75
6.11 Führer und Mitfahrer von Kraftomnibussen, Personenkraftwagen und Leichtkrafträdern nach Altersgruppen	83
7. Ursachen von Straßenverkehrsunfällen 2012	
7.1 Fehlverhalten der Fahrzeugführer nach Art der Verkehrsbeteiligung und Unfallschwere	85
7.2 Fehlverhalten der Fahrzeugführer nach Altersgruppen bei Unfällen mit Personenschaden	91
7.3 Fehlverhalten der Fahrzeugführer von Personenkraftwagen bzw. Motorrädern nach Altersgruppen bei Unfällen mit Personenschaden	92
7.4 Fehlverhalten der Fahrzeugführer nach Altersgruppen und Geschlecht bei Unfällen mit Personenschaden	93
7.5 Fehlverhalten der Fahrer von Personenkraftwagen nach Altersgruppen und Geschlecht bei Unfällen mit Personenschaden	94
7.6 Fehlverhalten der Fahrzeugführer nach Altersgruppen bei Unfällen mit Personenschaden nach Art der Verkehrsbeteiligung	95
7.7 Fehlverhalten der Fahrzeugführer nach Altersgruppen bei schwerwiegenden Unfällen mit Sachschaden (i. e. S.)	96
7.8 Fehlverhalten der Fahrzeugführer je 1 000 Beteiligte nach Altersgruppen und Geschlecht bei Unfällen mit Personenschaden	97
7.9 Fehlverhalten der Fahrzeugführer je 1 000 Beteiligte nach Altersgruppen bei Unfällen mit Personenschaden	98
7.10 Technische Mängel der Fahrzeuge nach der Fahrzeugart	99
7.11 Fehlverhalten der Fußgänger nach Altersklassen	100
7.12 Allgemeine Unfallursachen nach Straßenkategorien	101
7.13 Straßenverkehrsunfälle und Verunglückte nach Unfallursachen	104
7.14 Straßenverkehrsunfälle und Verunglückte nach Art des Nachweises	107
8. Bei Straßenverkehrsunfällen mit Personenschaden Verunglückte 2012 nach Art der Verkehrsbeteiligung und kreisfreien Städten und Kreisen	110
9. Straßenverkehrsunfälle, beteiligte Verkehrsteilnehmer, Verunglückte und Unfallursachen 2012 nach kreisfreien Städten und Kreisen	
9.1 Innerhalb von Ortschaften	118
9.2 Außerhalb von Ortschaften	134
9.3 Innerhalb und außerhalb von Ortschaften	150
Karte	
Unfälle mit Personenschaden in kreisfreien Städten und Kreisen 2012	
10. Straßenverkehrsunfälle und verunglückte Personen 2012 nach kreisfreien Städten und Kreisen	169
Veröffentlichungen	198

Vorbemerkungen

Rechtsgrundlage

Rechtsgrundlage für die Zusammenstellung der vorliegenden Ergebnisse ist das Gesetz über die Statistik der Straßenverkehrsunfälle vom 15. Juni 1990 sowie das Erste Gesetz zur Änderung des Straßenverkehrsunfallstatistikgesetzes vom 23. November 1994 und die Verordnung zur näheren Bestimmung des schwerwiegenden Unfalls mit Sachschaden im Sinne des Straßenverkehrsunfallstatistikgesetzes vom 21. Dezember 1994. Alle Unfälle, bei denen infolge des Fahrverkehrs auf öffentlichen Wegen und Plätzen Personen getötet oder verletzt oder Sachschäden verursacht worden sind, werden erfasst und statistisch ausgewertet.

Erläuterungen

Bei den Unfällen wird unterschieden in:

Unfälle mit Personenschaden

Unfälle mit Getöteten

Dazu zählen alle Personen, die innerhalb von 30 Tagen an der Unfallfolge verstorben sind.

Unfälle mit Schwerverletzten

Dazu zählen alle Personen, die zur stationären Behandlung in ein Krankenhaus eingeliefert worden sind.

Unfälle mit Leichtverletzten

Dazu zählen alle Personen, deren Verletzungen keinen stationären Krankenhausaufenthalt erforderlich machten.

Unfälle mit Sachschaden

– bis 1994

Schwere Sachschadensunfälle

Unfälle, bei denen der Sachschaden bei einem der Geschädigten folgende Wertgrenzen überschreitet.

1960 und früher:	200 DM
1961 – 1964:	500 DM
1965 – 1982:	1 000 DM
1983 – 1990:	3 000 DM
1991 – 1994:	4 000 DM

Bagatellunfälle

Unfälle, bei denen der Sachschaden bei jedem der Geschädigten obenstehende Wertgrenzen unterschreitet.

– ab 1995

Schwerwiegender Unfall mit Sachschaden

(im engeren Sinne)

Straftatbestand oder Ordnungswidrigkeit (Bußgeld) und wenn gleichzeitig mindestens ein Kraftfahrzeug aufgrund eines Unfallschadens von der Unfallstelle abgeschleppt werden muss (nicht fahrbereit). Dies betrifft auch Fälle mit Alkoholeinwirkung.

Sonstiger Sachschadensunfall unter

Alkoholeinwirkung

Unfallbeteiligter oder Unfallbeteiligte standen unter Alkoholeinfluss und falls Kraftfahrzeuge beteiligt waren, waren diese alle noch fahrbereit (wenn gleichzeitig ein Kraftfahrzeug nicht fahrbereit war, dann ist die Unfallkategorie schwerwiegender Unfall mit Sachschaden zutreffend).

Sonstiger Sachschadensunfall ohne

Alkoholeinwirkung

Alle sonstigen Sachschadensunfälle, dazu zählen alle Sachschadensunfälle

– *ohne* Straftatbestand oder Ordnungswidrigkeit (Bußgeld), unabhängig davon ob ein beteiligtes Kraftfahrzeug fahrbereit war oder nicht

– *mit* Straftatbestand oder Ordnungswidrigkeit (Bußgeld) und alle Kraftfahrzeuge fahrbereit. Diese Unfälle sind analog dem früheren Bagatellunfall zu behandeln.

Kriterium für die Zuordnung eines Unfalles ist die jeweils schwerste Folge.

– ab 2008

Schwerwiegender Unfall mit Sachschaden

(im engeren Sinne)

Straftatbestand oder Ordnungswidrigkeit (Bußgeld) und wenn gleichzeitig mindestens ein Kraftfahrzeug aufgrund eines Unfallschadens von der Unfallstelle abgeschleppt werden muss (nicht fahrbereit). Dies betrifft auch Unfälle unter Einfluss von Alkohol oder anderen berauschenden Mitteln

Sonstiger Sachschadensunfall unter Einfluss berauschernder Mittel

Unfallbeteiligter oder Unfallbeteiligte standen unter Einwirkung von Alkohol oder anderen berauschenden Mitteln und falls Kraftfahrzeuge beteiligt waren, waren diese alle noch fahrbereit (wenn gleichzeitig ein Kraftfahrzeug nicht fahrbereit war, dann ist die Unfallkategorie schwerwiegender Unfall mit Sachschaden zutreffend).

Sonstiger Sachschadensunfall ohne Einfluss berauschernder Mittel

Alle sonstigen Sachschadensunfälle, dazu zählen alle Sachschadensunfälle

- ohne Straftatbestand oder Ordnungswidrigkeit (Bußgeld), unabhängig davon ob ein beteiligtes Kraftfahrzeug fahrbereit war oder nicht
- mit Straftatbestand oder Ordnungswidrigkeit (Bußgeld) und alle Kraftfahrzeuge fahrbereit.

Diese Unfälle sind analog dem früheren Bagatellunfall zu behandeln.

Kriterium für die Zuordnung eines Unfalles ist die jeweils schwerste Folge.

Zeichenerklärung

(nach DIN 55 301)

- 0 weniger als die Hälfte von 1 in der letzten besetzten Stelle, jedoch mehr als nichts
- nichts vorhanden (genau null)
- ... Angabe fällt später an
- / keine Angabe, da Zahlenwert nicht sicher genug
- . Zahlen sind unbekannt oder geheim zu halten
- x Tabellenfach gesperrt, weil Aussage nicht sinnvoll (u. a. für Veränderungsraten von 100 und mehr % sowie im Falle des Vergleichs einstelliger Zahlenwerte)

Grafiken

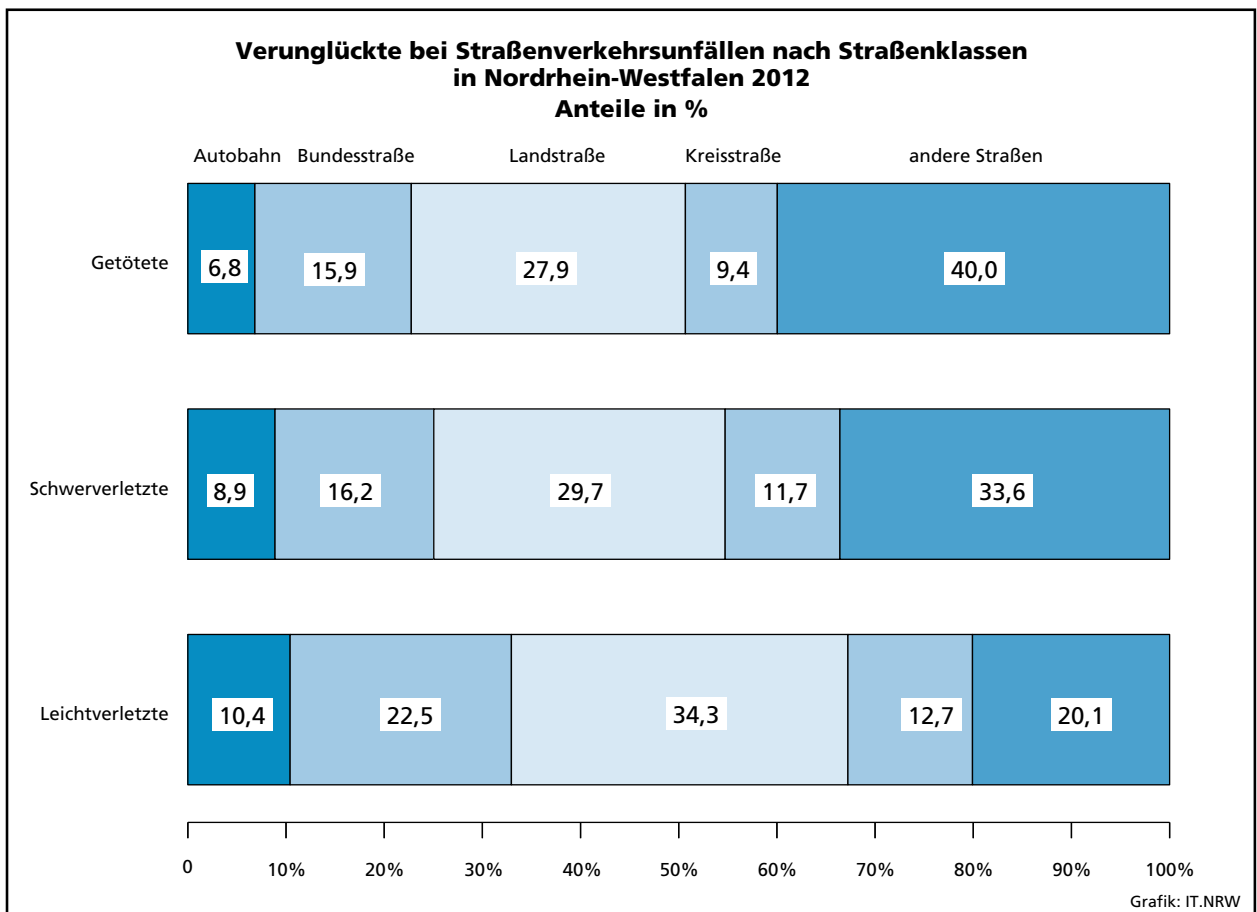
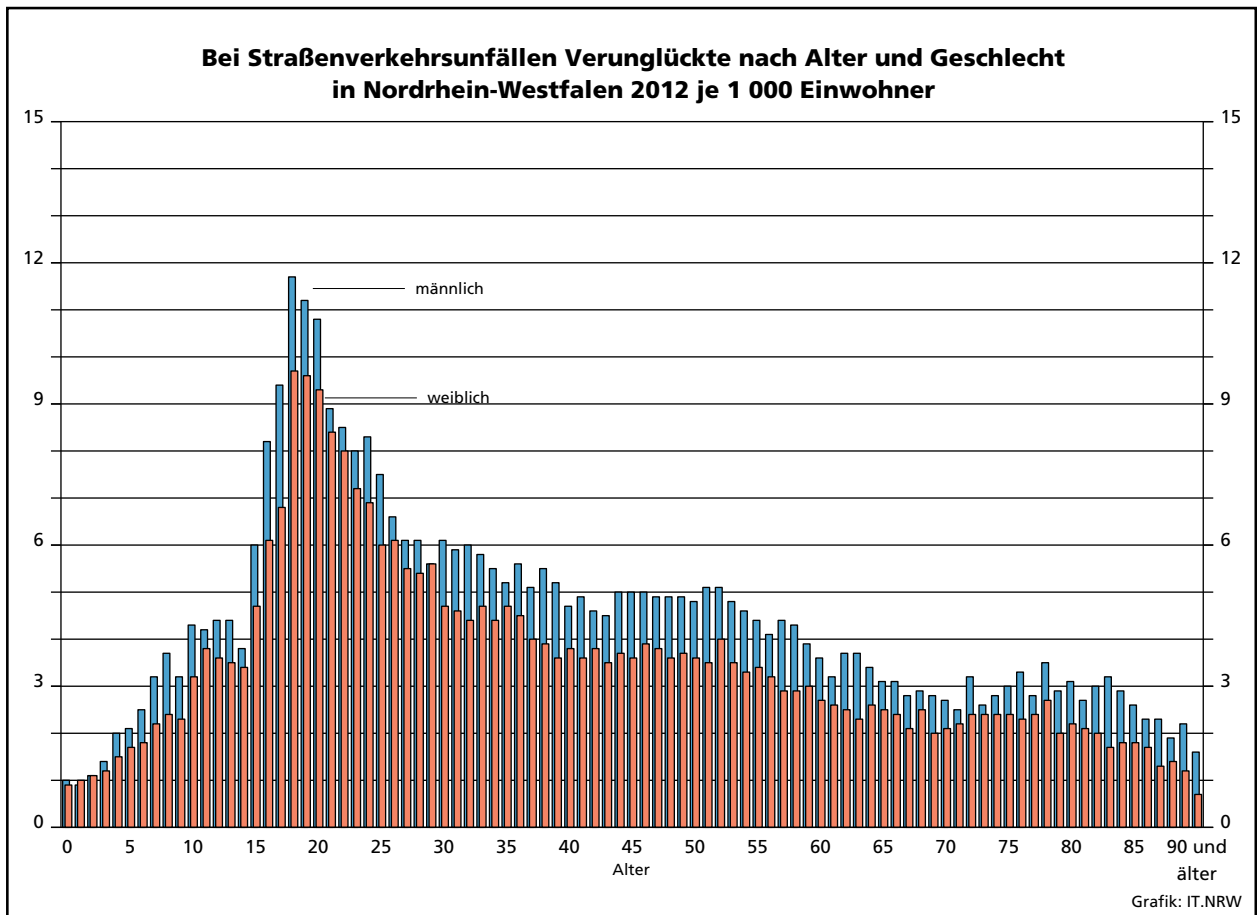

Verunglückte bei Straßenverkehrsunfällen 1986 – 2012

1985 = 100

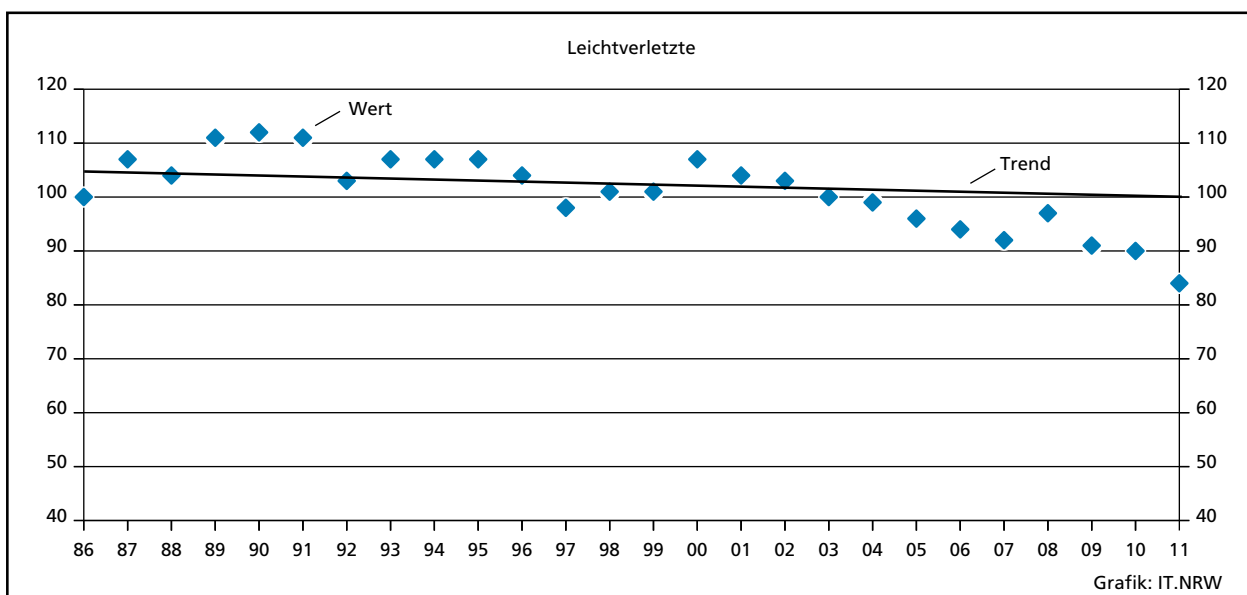
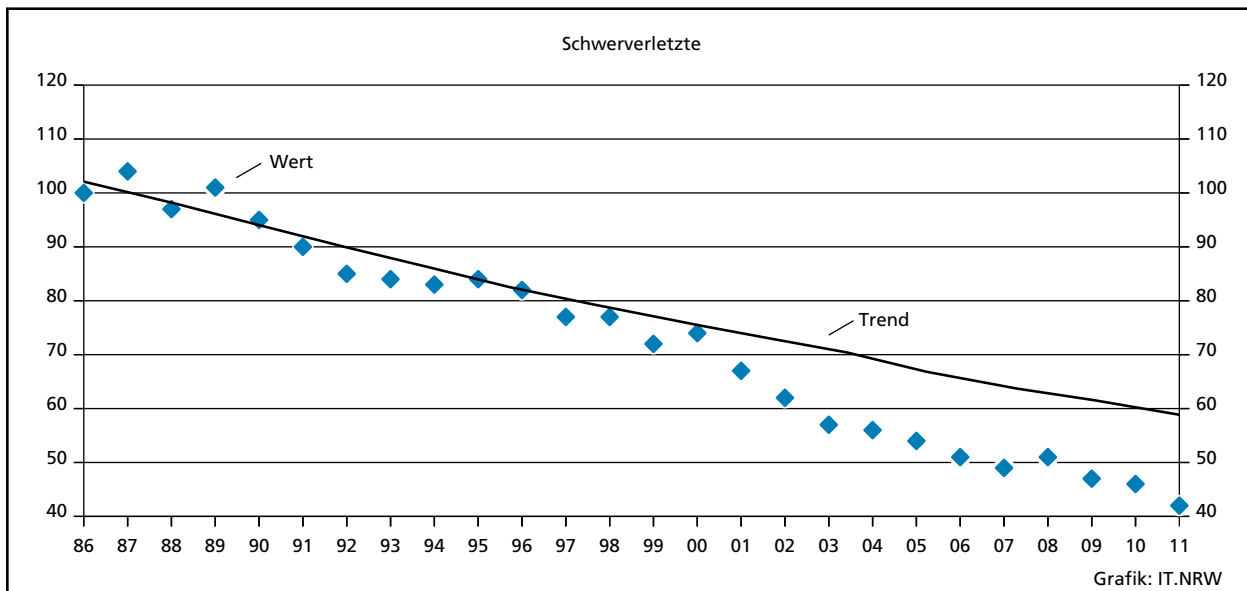
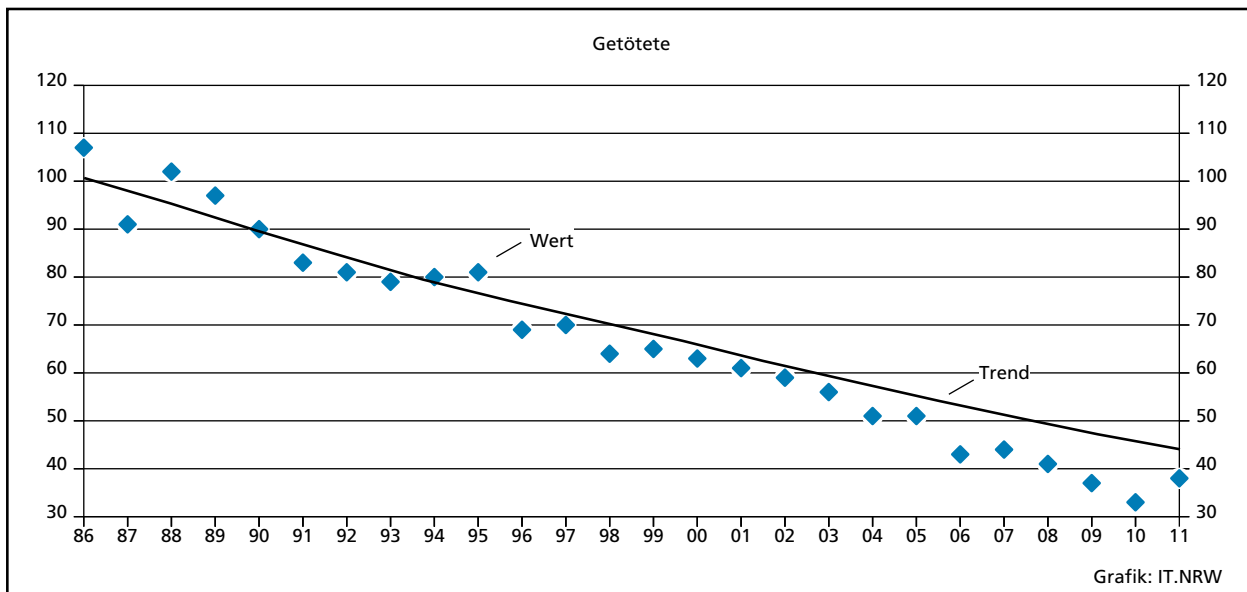

Verunglückte bei Straßenverkehrsunfällen 2008 – 2012 in den Regierungsbezirken je 100 000 Einwohner

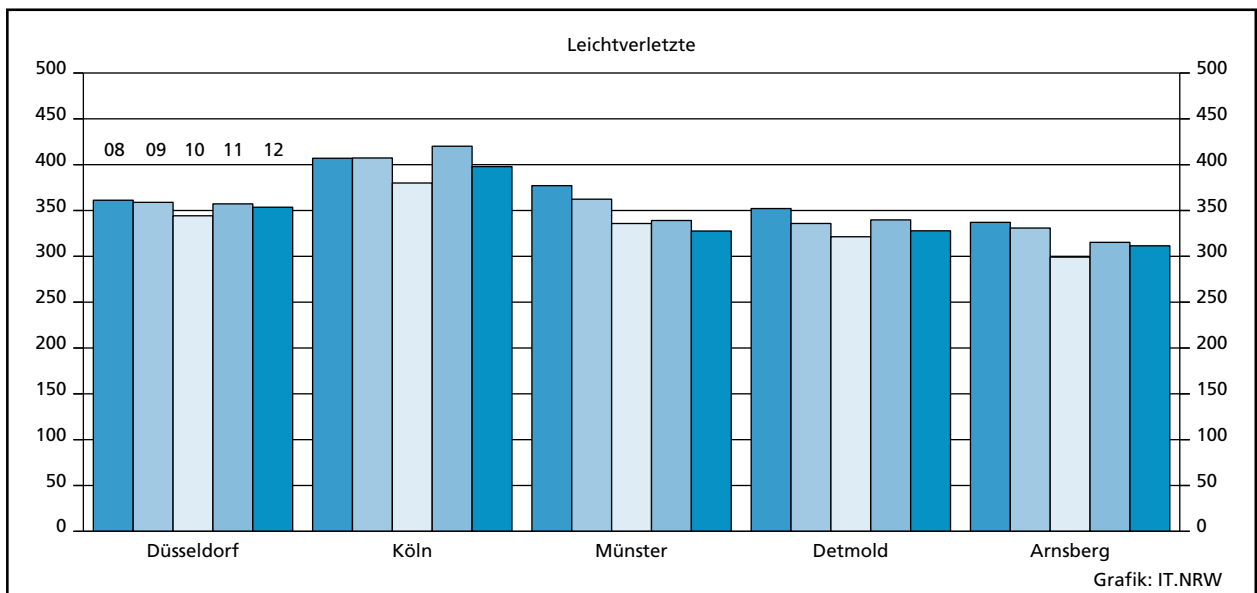
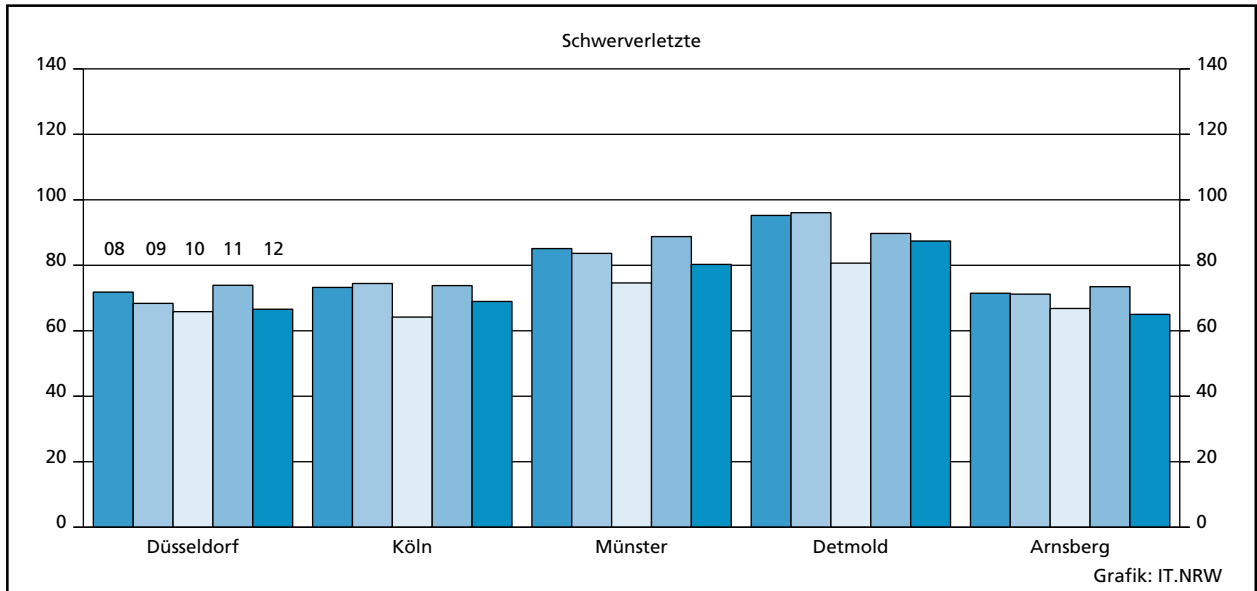
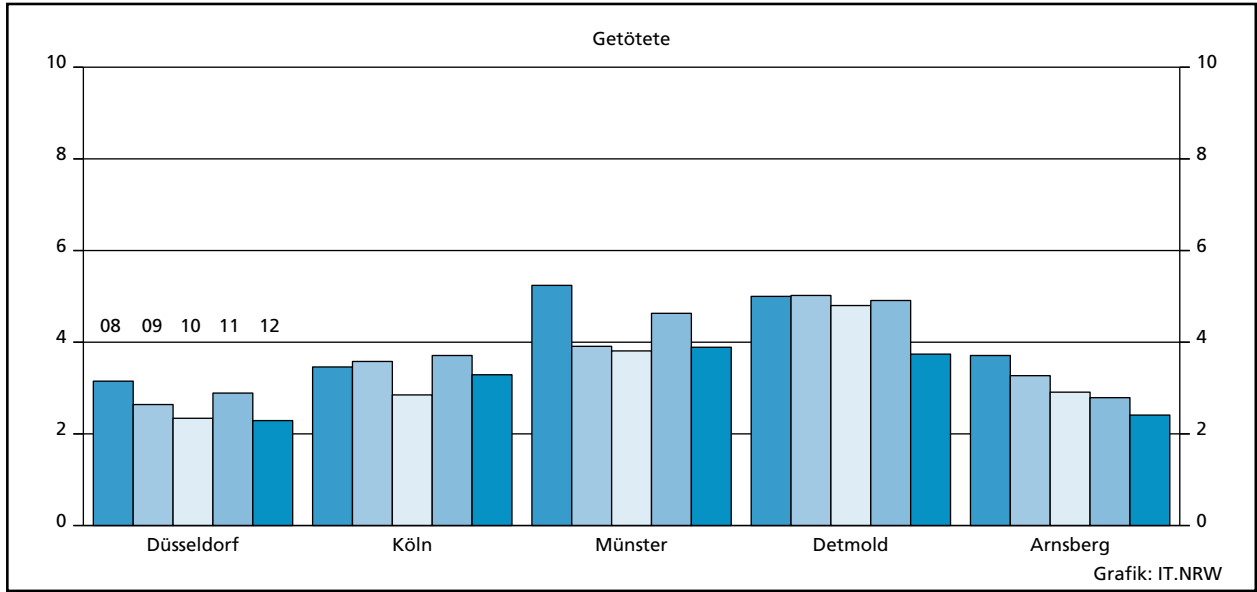

Tabellenteil

1. Straßenverkehrsunfälle und Verunglückte 1957 – 2012

Jahr	Unfälle							Verunglückte			
	insgesamt	davon				innerhalb von Ortschaften ²⁾	außerhalb von Ortschaften ²⁾	insgesamt	davon		
		mit Personenschaden	mit schwerwiegendem Sachschaden (i.e.S.) ¹⁾	sonstige Unfälle u.d. Einfluss berausch. Mittel ¹⁾	übrige Sachschadensunfälle				Getötete	Schwer-	Leicht-
							verletzte				
1957	195 586	88 069	33 956	.	73 561	161 584	34 002	113 396	3 855	42 726	66 815
1958	216 477	87 442	39 756	.	89 279	172 281	44 196	112 072	3 585	40 357	68 130
1959	239 915	96 981	60 197	.	82 737	192 193	47 722	126 114	3 993	43 810	78 311
1960	282 312	105 141	102 001	.	75 170	224 738	57 574	139 246	4 163	42 339	92 744
1961	298 037	103 463	60 586	.	133 988	237 060	60 977	138 549	4 267	40 606	93 676
1962	312 845	97 171	76 268	.	139 406	247 846	64 999	131 064	4 074	37 762	89 228
1963	298 262	92 857	82 841	.	122 564	233 805	64 457	126 977	4 000	37 140	85 837
1964	293 228	97 895	101 188	.	94 145	152 605	46 478	134 525	4 709	40 563	89 253
1965	282 562	92 434	31 465	.	158 663	90 398	33 501	127 732	4 377	35 385	87 970
1966	302 198	96 105	36 224	.	169 869	96 427	35 902	133 719	4 594	37 401	91 724
1967	296 466	95 253	36 455	.	164 758	96 277	35 431	132 250	4 668	39 213	88 369
1968	296 340	96 280	37 649	.	162 411	97 335	36 594	133 140	4 324	39 219	89 597
1969	297 887	97 079	36 503	.	164 305	96 329	37 253	135 741	4 285	40 053	91 403
1970	336 128	106 377	42 870	.	186 881	107 737	41 510	149 631	4 632	44 011	100 988
1971	316 694	101 213	42 856	.	172 625	103 364	40 705	141 848	4 386	41 604	95 858
1972	324 872	101 312	47 634	.	175 926	109 451	39 495	141 518	4 236	42 210	95 072
1973	306 741	93 216	44 680	.	168 845	101 215	36 681	128 288	3 690	38 624	85 974
1974	287 085	87 254	43 456	.	156 375	97 153	33 557	117 561	3 162	35 949	78 450
1975	290 914	86 602	43 361	.	160 951	94 458	35 505	117 448	3 257	37 367	76 824
1976	333 569	93 659	55 195	.	184 715	108 991	39 863	125 476	3 284	39 781	82 411
1977	361 466	99 049	65 044	.	197 373	119 599	44 494	133 090	3 225	41 746	88 119
1978	386 478	97 212	73 539	.	215 727	125 416	45 335	129 588	3 203	40 606	85 779
1979	400 984	93 468	80 646	.	226 870	129 133	44 981	122 956	2 681	38 359	81 916
1980	412 958	98 311	88 340	.	226 307	138 555	48 096	128 813	2 885	39 398	86 530
1981	413 998	93 810	93 021	.	227 167	139 831	47 000	122 846	2 497	37 429	82 920
1982	409 471	94 096	96 555	.	218 820	142 330	48 321	122 653	2 521	37 817	82 315
1983	446 326	97 886	52 758	.	295 682	108 669	41 975	127 678	2 608	39 204	85 866
1984	481 333	93 749	53 501	.	334 083	105 990	41 260	120 551	2 182	35 470	82 899
1985	492 124	81 405	51 350	.	359 369	94 374	38 381	103 718	1 692	29 342	72 684
1986	521 255	86 393	52 524	.	382 338	98 066	40 851	110 416	1 807	30 521	78 088
1987	541 715	81 764	50 761	.	409 190	91 727	40 798	105 363	1 544	28 346	75 473
1988	563 793	86 497	50 982	.	426 314	93 828	43 651	112 270	1 727	29 547	80 996
1989	553 814	85 471	48 948	.	419 395	91 315	43 104	110 681	1 642	27 994	81 045
1990	543 482	83 336	47 400	.	412 746	87 030	43 706	108 327	1 520	26 400	80 407
1991	524 987	78 105	33 157	.	413 725	73 233	38 029	101 150	1 410	24 841	74 899
1992	528 810	80 830	33 344	.	414 636	75 876	38 298	104 224	1 378	24 758	78 088
1993	524 543	79 690	34 293	.	410 560	74 701	39 282	103 284	1 329	24 449	77 506
1994	507 788	79 791	33 693	.	394 304	73 936	39 548	103 481	1 346	24 636	77 499
1995	502 304	77 849	22 098	6 601	395 756	71 792	34 756	101 070	1 364	24 157	75 549
1996	503 618	73 085	21 072	6 400	403 061	67 892	32 665	95 021	1 163	22 531	71 327
1997	502 630	75 510	20 841	6 204	400 075	69 364	33 191	97 419	1 188	22 686	73 545
1998	525 915	74 392	22 081	5 662	423 780	68 606	33 529	95 928	1 077	21 227	73 624
1999	558 637	78 181	23 111	5 448	451 897	71 949	34 791	100 759	1 092	21 704	77 963
2000	553 297	74 632	24 075	5 105	449 485	69 524	34 288	96 046	1 067	19 748	75 231
2001	561 508	73 348	24 403	5 038	458 719	68 786	34 003	94 051	1 038	18 166	74 847
2002	546 239	70 287	23 918	4 789	447 245	66 950	32 044	90 508	996	16 839	72 673
2003	545 774	69 904	22 645	4 685	448 540	66 745	30 489	89 172	942	16 447	71 783
2004	552 424	67 929	23 665	4 354	456 476	66 545	29 403	86 438	865	15 954	69 619
2005	543 018	67 033	22 597	4 167	449 221	66 950	26 847	84 049	867	14 947	68 235
2006	541 034	65 297	21 841	3 943	449 953	65 702	25 379	82 410	732	14 496	67 182
2007	574 052	68 190	22 275	4 270	479 317	69 221	25 515	85 923	741	14 845	70 337
2008	560 465	64 515	20 722	4 154	471 074	65 828	23 563	80 842	694	13 803	66 345
2009	561 749	63 209	19 659	3 859	475 022	63 328	23 399	79 280	620	13 597	65 063
2010	584 542	58 130	18 690	3 742	503 980	57 488	23 074	73 559	550	12 261	60 748
2011	578 904	62 055	16 772	3 788	496 289	60 947	21 668	78 658	634	13 875	64 149
2012	576 709	59 658	16 119	3 795	497 137	59 056	20 516	75 541	528	12 707	62 306

1) Siehe Erläuterungen Seite 5. – 2) ab 1964 ohne sonstige Sachschadensunfälle ohne Alkoholeinwirkung

2. An Straßenverkehrsunfällen mit Personenschaden beteiligte und verunglückte Verkehrsteilnehmer 1962 – 2012

Jahr	Verkehrsbeteiligte					Verunglückte				
	insgesamt	darunter				insgesamt	darunter			
		Führer von			Fußgänger		in Personenkraftwagen	auf motorisierten Zweirädern	auf Fahrrädern	als Fußgänger
Personenkraftwagen	motorisierten Zweirädern	Fahrern								
1962	187 000	93 040	30 399	14 984	26 288	131 064	54 665	30 638	13 586	25 188
1963	178 760	94 348	23 943	14 061	25 133	126 977	58 065	24 579	12 862	24 256
1964	188 429	104 594	22 164	15 154	26 545	134 525	65 387	22 774	13 989	25 794
1965	179 423	103 987	17 332	13 686	25 311	127 732	65 991	17 799	12 763	24 638
1966	186 668	113 355	15 873	14 032	25 516	133 708	73 283	16 363	13 096	24 889
1967	184 207	111 792	15 837	15 022	24 827	132 520	71 986	16 385	14 052	24 256
1968	186 128	114 262	15 705	14 899	24 058	133 140	74 007	16 268	13 890	23 467
1969	187 932	117 151	14 826	13 822	23 863	135 741	77 640	15 929	13 003	23 302
1970	206 816	132 780	15 442	13 483	26 210	149 631	89 014	15 787	12 762	25 735
1971	196 178	125 172	16 469	13 134	24 298	141 848	83 030	16 966	12 450	23 825
1972	197 358	126 627	17 724	12 308	24 219	141 518	82 359	18 197	11 677	23 766
1973	182 403	114 137	18 269	12 203	22 182	128 288	71 126	18 701	11 557	21 764
1974	170 436	104 712	19 205	11 726	21 367	117 561	61 749	19 533	11 087	20 902
1975	166 068	100 957	20 388	11 745	19 799	117 448	61 829	20 851	11 010	19 273
1976	180 091	108 537	23 487	13 452	20 406	125 476	64 264	23 258	12 696	19 829
1977	193 250	119 271	24 540	14 415	20 520	133 090	70 324	24 845	13 542	19 932
1978	190 621	118 303	24 532	13 956	19 717	129 588	68 223	24 868	13 101	19 196
1979	183 866	111 681	24 482	14 556	18 457	122 956	62 433	24 761	13 684	17 952
1980	192 513	117 851	26 057	15 285	19 296	128 813	65 666	26 316	14 255	18 766
1981	184 838	113 668	24 978	15 551	17 914	122 846	62 016	25 312	14 432	17 346
1982	184 646	112 208	26 480	17 205	17 360	122 653	59 569	26 894	15 935	16 786
1983	192 591	119 094	26 157	18 583	16 864	127 678	64 153	26 624	17 197	16 255
1984	185 718	115 471	24 428	18 204	16 307	120 551	59 808	24 708	16 867	15 752
1985	162 065	100 889	19 293	16 990	14 256	103 718	51 386	19 619	15 772	13 759
1986	173 105	111 615	17 113	18 495	14 925	110 416	58 035	17 330	17 199	14 422
1987	164 550	109 713	13 486	16 659	13 853	105 363	59 237	13 593	15 497	13 383
1988	174 274	118 896	12 500	18 105	14 149	112 270	65 358	12 599	16 891	13 662
1989	172 492	116 905	11 228	19 781	13 290	110 681	64 392	11 312	18 398	12 817
1990	168 550	115 072	10 793	18 716	12 717	108 327	64 190	10 873	17 365	12 220
1991	156 997	104 136	10 321	18 290	11 878	101 150	58 021	10 438	16 844	11 386
1992	163 204	108 495	10 852	20 078	11 917	104 224	59 526	10 941	18 461	11 429
1993	160 405	107 819	10 722	18 376	11 704	103 284	60 302	10 786	16 902	11 299
1994	160 380	107 010	11 391	18 517	11 376	103 481	60 089	11 514	16 955	10 910
1995	156 630	103 161	11 712	18 280	11 262	101 070	57 748	11 795	16 778	10 766
1996	146 466	96 782	11 451	16 050	10 794	95 021	54 662	11 432	14 764	10 293
1997	151 725	98 529	13 465	17 247	10 676	97 419	53 967	13 543	15 995	10 146
1998	149 124	97 602	13 126	16 081	10 462	95 928	53 935	13 215	14 865	9 966
1999	156 434	100 320	14 291	17 954	10 695	100 759	55 069	14 392	16 597	10 129
2000	149 004	95 687	13 624	16 963	10 310	96 046	52 688	13 635	15 593	9 735
2001	146 136	93 746	13 196	16 728	10 127	94 051	51 550	13 215	15 281	9 637
2002	140 436	89 975	12 652	16 156	10 015	90 508	49 360	12 658	14 847	9 415
2003	138 479	86 380	12 936	17 992	9 769	89 172	46 362	13 042	16 421	9 181
2004	134 635	84 271	12 057	17 382	9 617	86 438	44 974	12 058	15 964	8 877
2005	132 517	81 822	12 090	18 311	9 475	84 049	42 377	12 032	16 694	8 851
2006	129 004	79 306	11 978	17 750	9 268	82 410	41 384	12 002	16 233	8 693
2007	134 199	81 717	13 183	18 394	9 827	85 923	42 360	13 163	16 865	9 235
2008	126 397	76 266	12 410	18 161	9 312	80 842	39 110	12 383	16 627	8 744
2009	123 544	75 507	11 765	17 495	9 113	79 280	38 937	11 744	16 090	8 591
2010	113 616	70 425	10 025	15 246	8 053	73 559	37 737	10 021	14 143	7 648
2011	121 670	74 450	10 990	17 427	8 783	78 658	39 028	11 032	16 118	8 303
2012	116 719	72 922	9 655	16 632	8 397	75 541	38 724	9 633	15 346	7 941

3. Straßenverkehrsunfälle mit Personenschaden und Verunglückte 2004 – 2012 nach Straßenarten

Art des Nachweises	2004	2005	2006	2007	2008	2009	2010	2011	2012
auf Bundesautobahnen									
Unfälle mit Personenschaden	4 336	3 997	3 892	3 984	3 640	3 729	3 866	3 782	3 623
Verunglückte Personen	6 799	6 111	5 884	6 011	5 564	5 628	5 849	5 865	5 439
davon									
Getötete	115	97	109	111	90	73	78	72	55
Schwerverletzte	1 355	1 223	1 205	1 259	1 068	1 143	1 110	1 193	1 128
Leichtverletzte	5 329	4 791	4 570	4 641	4 406	4 412	4 661	4 600	4 256
auf Bundesstraßen									
Unfälle mit Personenschaden	11 939	11 616	11 133	11 114	10 171	9 778	8 683	8 980	8 731
davon									
innerhalb von Ortschaften	7 917	7 873	7 654	7 601	7 064	6 712	5 707	5 862	5 766
außerhalb von Ortschaften	4 022	3 743	3 479	3 513	3 107	3 066	2 976	3 118	2 965
Verunglückte Personen	16 230	15 414	14 916	15 023	13 659	13 224	12 034	12 265	12 098
davon									
Getötete	192	209	164	162	146	121	125	142	119
Schwerverletzte	2 992	2 719	2 632	2 524	2 330	2 225	2 109	2 232	2 055
Leichtverletzte	13 046	12 486	12 120	12 337	11 183	10 878	9 800	9 891	9 924
auf Landstraßen									
Unfälle mit Personenschaden	18 780	18 384	17 549	18 553	17 678	17 259	15 789	17 104	16 328
davon									
innerhalb von Ortschaften	12 252	12 492	11 859	12 762	12 302	12 086	10 814	11 929	11 477
außerhalb von Ortschaften	6 528	5 892	5 690	5 791	5 376	5 173	4 975	5 175	4 851
Verunglückte Personen	24 502	23 674	22 960	24 182	22 804	22 296	20 557	22 436	21 346
davon									
Getötete	283	293	247	243	244	219	203	217	181
Schwerverletzte	4 778	4 492	4 263	4 443	4 196	4 036	3 537	4 227	3 771
Leichtverletzte	19 441	18 889	18 450	19 496	18 364	18 041	16 817	17 992	17 394
auf Kreisstraßen									
Unfälle mit Personenschaden	7 175	6 955	6 649	6 836	6 506	6 391	5 901	6 176	5 845
davon									
innerhalb von Ortschaften	4 795	4 698	4 579	4 756	4 549	4 431	4 100	4 248	4 114
außerhalb von Ortschaften	2 380	2 257	2 070	2 080	1 957	1 960	1 801	1 928	1 731
Verunglückte Personen	9 167	8 759	8 432	8 547	8 213	8 016	7 373	7 812	7 385
davon									
Getötete	143	129	103	105	99	84	58	92	67
Schwerverletzte	1 932	1 815	1 763	1 748	1 615	1 630	1 466	1 635	1 486
Leichtverletzte	7 092	6 815	6 566	6 694	6 499	6 302	5 849	6 085	5 832
auf anderen Straßen									
Unfälle mit Personenschaden	25 699	26 081	26 074	27 703	26 520	26 052	23 891	26 013	25 131
davon									
innerhalb von Ortschaften	24 065	24 661	24 676	26 215	25 049	24 678	22 644	24 709	23 879
außerhalb von Ortschaften	1 634	1 420	1 398	1 488	1 471	1 374	1 247	1 304	1 252
Verunglückte Personen	29 740	30 091	30 218	32 160	30 602	30 116	27 746	30 280	29 273
davon									
Getötete	132	139	109	120	115	123	86	111	106
Schwerverletzte	4 897	4 698	4 633	4 871	4 594	4 563	4 039	4 588	4 267
Leichtverletzte	24 711	25 254	25 476	27 169	25 893	25 430	23 621	25 581	24 900
auf Straßen aller Art									
Unfälle mit Personenschaden	67 929	67 033	65 297	68 190	64 515	63 209	58 130	62 055	59 658
davon									
innerhalb von Ortschaften	49 029	49 724	48 768	51 334	48 964	47 907	43 265	46 748	45 236
außerhalb von Ortschaften	18 900	17 309	16 529	16 856	15 551	15 302	14 865	15 307	14 422
Verunglückte Personen	86 438	84 049	82 410	85 923	80 842	79 280	73 559	78 658	75 541
davon									
Getötete	865	867	732	741	694	620	550	634	528
Schwerverletzte	15 954	14 947	14 496	14 845	13 803	13 597	12 261	13 875	12 707
Leichtverletzte	69 619	68 235	67 182	70 337	66 345	65 063	60 748	64 149	62 306

4. Straßenverkehrsunfälle und Unfallfolgen 2012

4.1 Nach Ortslage und Monaten

Unfälle Verunglückte	Straßenverkehrsunfälle												
	ins- gesamt	Jan.	Febr.	März	April	Mai	Juni	Juli	Aug.	Sept.	Okt.	Nov.	Dez.
innerhalb von Ortschaften													
Unfälle													
mit Personenschaden	45 236	3 222	2 678	3 966	3 275	4 529	4 102	3 909	4 335	4 332	4 126	3 555	3 207
mit Sachschaden (i. e. S.)	10 554	1 001	929	788	858	833	828	765	809	849	969	951	974
Zusammen	55 790	4 223	3 607	4 754	4 133	5 362	4 930	4 674	5 144	5 181	5 095	4 506	4 181
Verunglückte													
Getötete	209	15	19	12	23	12	15	15	18	20	24	16	20
Schwerverletzte	7 858	558	479	727	575	771	659	674	800	700	725	614	576
Leichtverletzte	46 561	3 286	2 776	4 020	3 364	4 701	4 230	4 040	4 434	4 540	4 244	3 632	3 294
Zusammen	54 628	3 859	3 274	4 759	3 962	5 484	4 904	4 729	5 252	5 260	4 993	4 262	3 890
außerhalb von Ortschaften, ohne Bundesautobahnen													
Unfälle													
mit Personenschaden	10 799	832	663	915	742	1 103	985	1 001	1 057	986	959	784	772
mit Sachschaden (i. e. S.)	3 136	323	284	243	230	276	265	227	217	237	277	261	296
Zusammen	13 935	1 155	947	1 158	972	1 379	1 250	1 228	1 274	1 223	1 236	1 045	1 068
Verunglückte													
Getötete	264	22	16	23	21	33	20	31	26	24	22	15	11
Schwerverletzte	3 721	273	225	332	262	404	326	340	392	375	310	244	238
Leichtverletzte	11 489	933	744	950	774	1 164	1 089	984	1 118	980	1 068	819	866
Zusammen	15 474	1 228	985	1 305	1 057	1 601	1 435	1 355	1 536	1 379	1 400	1 078	1 115
auf Bundesautobahnen													
Unfälle													
mit Personenschaden	3 623	290	260	294	262	304	291	339	351	333	326	304	269
mit Sachschaden (i. e. S.)	2 429	283	189	126	157	161	192	240	176	189	249	180	287
Zusammen	6 052	573	449	420	419	465	483	579	527	522	575	484	556
Verunglückte													
Getötete	55	4	5	3	2	7	3	5	7	3	9	3	4
Schwerverletzte	1 128	86	91	78	62	108	89	108	115	120	98	86	87
Leichtverletzte	4 256	335	287	346	323	356	316	424	398	383	422	369	297
Zusammen	5 439	425	383	427	387	471	408	537	520	506	529	458	388
außerhalb von Ortschaften, einschließlich Bundesautobahnen													
Unfälle													
mit Personenschaden	14 422	1 122	923	1 209	1 004	1 407	1 276	1 340	1 408	1 319	1 285	1 088	1 041
mit Sachschaden (i. e. S.)	5 565	606	473	369	387	437	457	467	393	426	526	441	583
Zusammen	19 987	1 728	1 396	1 578	1 391	1 844	1 733	1 807	1 801	1 745	1 811	1 529	1 624
Verunglückte													
Getötete	319	26	21	26	23	40	23	36	33	27	31	18	15
Schwerverletzte	4 849	359	316	410	324	512	415	448	507	495	408	330	325
Leichtverletzte	15 745	1 268	1 031	1 296	1 097	1 520	1 405	1 408	1 516	1 363	1 490	1 188	1 163
Zusammen	20 913	1 653	1 368	1 732	1 444	2 072	1 843	1 892	2 056	1 885	1 929	1 536	1 503
innerhalb und außerhalb von Ortschaften													
Unfälle													
mit Personenschaden	59 658	4 344	3 601	5 175	4 279	5 936	5 378	5 249	5 743	5 651	5 411	4 643	4 248
mit Sachschaden (i. e. S.)	16 119	1 607	1 402	1 157	1 245	1 270	1 285	1 232	1 202	1 275	1 495	1 392	1 557
Insgesamt	75 777	5 951	5 003	6 332	5 524	7 206	6 663	6 481	6 945	6 926	6 906	6 035	5 805
Verunglückte													
Getötete	528	41	40	38	46	52	38	51	51	47	55	34	35
Schwerverletzte	12 707	917	795	1 137	899	1 283	1 074	1 122	1 307	1 195	1 133	944	901
Leichtverletzte	62 306	4 554	3 807	5 316	4 461	6 221	5 635	5 448	5 950	5 903	5 734	4 820	4 457
Insgesamt	75 541	5 512	4 642	6 491	5 406	7 556	6 747	6 621	7 308	7 145	6 922	5 798	5 393

Noch: **4. Straßenverkehrsunfälle und Unfallfolgen 2012**
4.2 Nach Ortslage, Unfalltypen und Straßenkategorien

Unfalltyp	Unfälle mit Personenschaden				Verunglückte				Schwer- wiegende Unfälle mit Sachschaden (i. e. S.)
	insgesamt	mit			insgesamt	davon			
		Getöteten	Schwer- verletzten	Leicht- verletzten		Getötete	Schwer- verletzte	Leicht- verletzte	
auf Bundesstraßen									
innerhalb von Ortschaften									
Fahrunfall	512	7	163	342	654	7	191	456	180
Abbiege-Unfall	1 244	7	225	1 012	1 652	7	249	1 396	350
Einbiegen/Kreuzen-Unfall	1 155	5	187	963	1 502	5	197	1 300	449
Überschreiten-Unfall	388	12	136	240	439	12	140	287	2
Unfall durch ruhenden Verkehr	205	–	22	183	240	–	22	218	44
Unfall im Längsverkehr	1 813	5	145	1 663	2 509	5	161	2 343	143
Sonstiger Unfall	449	3	83	363	548	3	92	453	91
Zusammen	5 766	39	961	4 766	7 544	39	1 052	6 453	1 259
außerhalb von Ortschaften									
Fahrunfall	737	26	263	448	994	27	334	633	283
Abbiege-Unfall	457	8	109	340	758	9	144	605	192
Einbiegen/Kreuzen-Unfall	535	12	153	370	817	12	187	618	272
Überschreiten-Unfall	25	5	14	6	33	5	16	12	–
Unfall durch ruhenden Verkehr	22	1	6	15	34	1	6	27	3
Unfall im Längsverkehr	997	22	173	802	1 650	23	248	1 379	121
Sonstiger Unfall	192	3	58	131	268	3	68	197	68
Zusammen	2 965	77	776	2 112	4 554	80	1 003	3 471	939
innerhalb und außerhalb von Ortschaften									
Fahrunfall	1 249	33	426	790	1 648	34	525	1 089	463
Abbiege-Unfall	1 701	15	334	1 352	2 410	16	393	2 001	542
Einbiegen/Kreuzen-Unfall	1 690	17	340	1 333	2 319	17	384	1 918	721
Überschreiten-Unfall	413	17	150	246	472	17	156	299	2
Unfall durch ruhenden Verkehr	227	1	28	198	274	1	28	245	47
Unfall im Längsverkehr	2 810	27	318	2 465	4 159	28	409	3 722	264
Sonstiger Unfall	641	6	141	494	816	6	160	650	159
Insgesamt	8 731	116	1 737	6 878	12 098	119	2 055	9 924	2 198

Noch: **4. Straßenverkehrsunfälle und Unfallfolgen 2012**
 Noch: **4.2 Nach Ortslage, Unfalltypen und Straßenkategorien**

Unfalltyp	Unfälle mit Personenschaden				Verunglückte				Schwer- wiegende Unfälle mit Sachschaden (i. e. S.)
	insgesamt	mit			insgesamt	davon			
		Getöteten	Schwer- verletzten	Leicht- verletzten		Getötete	Schwer- verletzte	Leicht- verletzte	

auf Landstraßen

innerhalb von Ortschaften

Fahrunfall	1 188	13	329	846	1 441	13	374	1 054	380
Abbiege-Unfall	2 575	10	454	2 111	3 294	10	496	2 788	724
Einbiegen/Kreuzen-Unfall	2 684	7	401	2 276	3 312	7	424	2 881	1 033
Überschreiten-Unfall	847	18	304	525	945	18	313	614	2
Unfall durch ruhenden Verkehr	398	1	44	353	453	1	46	406	122
Unfall im Längsverkehr	2 863	5	248	2 610	3 920	7	265	3 648	229
Sonstiger Unfall	922	7	183	732	1 070	7	190	873	234
Zusammen	11 477	61	1 963	9 453	14 435	63	2 108	12 264	2 724

außerhalb von Ortschaften

Fahrunfall	1 571	39	568	964	1 993	41	655	1 297	400
Abbiege-Unfall	751	9	176	566	1 198	9	232	957	258
Einbiegen/Kreuzen-Unfall	1 032	27	280	725	1 519	27	344	1 148	500
Überschreiten-Unfall	46	7	24	15	64	7	28	29	3
Unfall durch ruhenden Verkehr	35	–	7	28	42	–	7	35	2
Unfall im Längsverkehr	1 120	29	210	881	1 713	32	277	1 404	147
Sonstiger Unfall	296	2	104	190	382	2	120	260	68
Zusammen	4 851	113	1 369	3 369	6 911	118	1 663	5 130	1 378

innerhalb und außerhalb von Ortschaften

Fahrunfall	2 759	52	897	1 810	3 434	54	1 029	2 351	780
Abbiege-Unfall	3 326	19	630	2 677	4 492	19	728	3 745	982
Einbiegen/Kreuzen-Unfall	3 716	34	681	3 001	4 831	34	768	4 029	1 533
Überschreiten-Unfall	893	25	328	540	1 009	25	341	643	5
Unfall durch ruhenden Verkehr	433	1	51	381	495	1	53	441	124
Unfall im Längsverkehr	3 983	34	458	3 491	5 633	39	542	5 052	376
Sonstiger Unfall	1 218	9	287	922	1 452	9	310	1 133	302
Insgesamt	16 328	174	3 332	12 822	21 346	181	3 771	17 394	4 102

Noch: **4. Straßenverkehrsunfälle und Unfallfolgen 2012**
 Noch: **4.2 Nach Ortslage, Unfalltypen und Straßenkategorien**

Unfalltyp	Unfälle mit Personenschaden				Verunglückte				Schwer- wiegende Unfälle mit Sachschaden (i. e. S.)
	insgesamt	mit			insgesamt	davon			
		Getöteten	Schwer- verletzten	Leicht- verletzten		Getötete	Schwer- verletzte	Leicht- verletzte	
auf Kreisstraßen									
innerhalb von Ortschaften									
Fahrunfall	552	2	177	373	636	2	190	444	180
Abbiege-Unfall	836	4	156	676	1 073	4	175	894	219
Einbiegen/Kreuzen-Unfall	1 148	8	176	964	1 425	8	191	1 226	460
Überschreiten-Unfall	296	4	101	191	323	4	103	216	–
Unfall durch ruhenden Verkehr	192	2	28	162	216	2	28	186	46
Unfall im Längsverkehr	670	1	73	596	888	1	81	806	77
Sonstiger Unfall	420	4	82	334	476	4	87	385	78
Zusammen	4 114	25	793	3 296	5 037	25	855	4 157	1 060
außerhalb von Ortschaften									
Fahrunfall	752	20	279	453	920	22	322	576	157
Abbiege-Unfall	189	3	37	149	274	3	45	226	72
Einbiegen/Kreuzen-Unfall	362	11	106	245	580	11	127	442	180
Überschreiten-Unfall	17	2	6	9	18	2	6	10	–
Unfall durch ruhenden Verkehr	7	–	2	5	9	–	2	7	4
Unfall im Längsverkehr	271	2	67	202	384	2	82	300	50
Sonstiger Unfall	133	2	44	87	163	2	47	114	20
Zusammen	1 731	40	541	1 150	2 348	42	631	1 675	483
innerhalb und außerhalb von Ortschaften									
Fahrunfall	1 304	22	456	826	1 556	24	512	1 020	337
Abbiege-Unfall	1 025	7	193	825	1 347	7	220	1 120	291
Einbiegen/Kreuzen-Unfall	1 510	19	282	1 209	2 005	19	318	1 668	640
Überschreiten-Unfall	313	6	107	200	341	6	109	226	–
Unfall durch ruhenden Verkehr	199	2	30	167	225	2	30	193	50
Unfall im Längsverkehr	941	3	140	798	1 272	3	163	1 106	127
Sonstiger Unfall	553	6	126	421	639	6	134	499	98
Insgesamt	5 845	65	1 334	4 446	7 385	67	1 486	5 832	1 543

Noch: **4. Straßenverkehrsunfälle und Unfallfolgen 2012**
 Noch: **4.2 Nach Ortslage, Unfalltypen und Straßenkategorien**

Unfalltyp	Unfälle mit Personenschaden				Verunglückte				Schwer- wiegende Unfälle mit Sachschaden (i. e. S.)
	insgesamt	mit			insgesamt	davon			
		Getöteten	Schwer- verletzten	Leicht- verletzten		Getötete	Schwer- verletzte	Leicht- verletzte	

auf anderen Straßen

innerhalb von Ortschaften

Fahrunfall	2 734	10	689	2 035	3 040	10	718	2 312	901
Abbiege-Unfall	3 448	12	470	2 966	4 074	12	494	3 568	714
Einbiegen/Kreuzen-Unfall	5 938	9	731	5 198	6 964	9	767	6 188	2 267
Überschreiten-Unfall	2 390	21	594	1 775	2 654	21	604	2 029	6
Unfall durch ruhenden Verkehr	1 691	1	201	1 489	1 843	1	205	1 637	535
Unfall im Längsverkehr	3 709	7	335	3 367	4 682	7	356	4 319	397
Sonstiger Unfall	3 969	22	673	3 274	4 355	22	699	3 634	691
Zusammen	23 879	82	3 693	20 104	27 612	82	3 843	23 687	5 511

außerhalb von Ortschaften

Fahrunfall	408	12	162	234	511	12	179	320	126
Abbiege-Unfall	86	–	21	65	110	–	21	89	22
Einbiegen/Kreuzen-Unfall	282	3	75	204	412	3	96	313	118
Überschreiten-Unfall	27	1	11	15	35	1	12	22	–
Unfall durch ruhenden Verkehr	15	–	3	12	20	–	4	16	8
Unfall im Längsverkehr	277	6	47	224	393	7	59	327	38
Sonstiger Unfall	157	1	47	109	180	1	53	126	24
Zusammen	1 252	23	366	863	1 661	24	424	1 213	336

innerhalb und außerhalb von Ortschaften

Fahrunfall	3 142	22	851	2 269	3 551	22	897	2 632	1 027
Abbiege-Unfall	3 534	12	491	3 031	4 184	12	515	3 657	736
Einbiegen/Kreuzen-Unfall	6 220	12	806	5 402	7 376	12	863	6 501	2 385
Überschreiten-Unfall	2 417	22	605	1 790	2 689	22	616	2 051	6
Unfall durch ruhenden Verkehr	1 706	1	204	1 501	1 863	1	209	1 653	543
Unfall im Längsverkehr	3 986	13	382	3 591	5 075	14	415	4 646	435
Sonstiger Unfall	4 126	23	720	3 383	4 535	23	752	3 760	715
Insgesamt	25 131	105	4 059	20 967	29 273	106	4 267	24 900	5 847

Noch: **4. Straßenverkehrsunfälle und Unfallfolgen 2012**
 Noch: **4.2 Nach Ortslage, Unfalltypen und Straßenkategorien**

Unfalltyp	Unfälle mit Personenschaden				Verunglückte				Schwer- wiegende Unfälle mit Sachschaden (i. e. S.)
	insgesamt	mit			insgesamt	davon			
		Getöteten	Schwer- verletzten	Leicht- verletzten		Getötete	Schwer- verletzte	Leicht- verletzte	
auf Straßen aller Art zusammen									
innerhalb von Ortschaften									
Fahrunfall	4 986	32	1 358	3 596	5 771	32	1 473	4 266	1 641
Abbiege-Unfall	8 103	33	1 305	6 765	10 093	33	1 414	8 646	2 007
Einbiegen/Kreuzen-Unfall	10 925	29	1 495	9 401	13 203	29	1 579	11 595	4 209
Überschreiten-Unfall	3 921	55	1 135	2 731	4 361	55	1 160	3 146	10
Unfall durch ruhenden Verkehr	2 486	4	295	2 187	2 752	4	301	2 447	747
Unfall im Längsverkehr	9 055	18	801	8 236	11 999	20	863	11 116	846
Sonstiger Unfall	5 760	36	1 021	4 703	6 449	36	1 068	5 345	1 094
Zusammen	45 236	207	7 410	37 619	54 628	209	7 858	46 561	10 554
außerhalb von Ortschaften									
Fahrunfall	4 600	119	1 615	2 866	5 950	125	1 910	3 915	2 300
Abbiege-Unfall	1 503	20	345	1 138	2 361	21	444	1 896	547
Einbiegen/Kreuzen-Unfall	2 294	56	638	1 600	3 466	56	789	2 621	1 169
Überschreiten-Unfall	126	19	59	48	163	19	66	78	3
Unfall durch ruhenden Verkehr	82	1	20	61	110	1	22	87	19
Unfall im Längsverkehr	4 703	74	876	3 753	7 382	81	1 152	6 149	1 034
Sonstiger Unfall	1 114	16	394	704	1 481	16	466	999	493
Zusammen	14 422	305	3 947	10 170	20 913	319	4 849	15 745	5 565
innerhalb und außerhalb von Ortschaften									
Fahrunfall	9 586	151	2 973	6 462	11 721	157	3 383	8 181	3 941
Abbiege-Unfall	9 606	53	1 650	7 903	12 454	54	1 858	10 542	2 554
Einbiegen/Kreuzen-Unfall	13 219	85	2 133	11 001	16 669	85	2 368	14 216	5 378
Überschreiten-Unfall	4 047	74	1 194	2 779	4 524	74	1 226	3 224	13
Unfall durch ruhenden Verkehr	2 568	5	315	2 248	2 862	5	323	2 534	766
Unfall im Längsverkehr	13 758	92	1 677	11 989	19 381	101	2 015	17 265	1 880
Sonstiger Unfall	6 874	52	1 415	5 407	7 930	52	1 534	6 344	1 587
Insgesamt	59 658	512	11 357	47 789	75 541	528	12 707	62 306	16 119

Noch: **4. Straßenverkehrsunfälle und Unfallfolgen 2012**
 Noch: **4.2 Nach Ortslage, Unfalltypen und Straßenkategorien**

Unfalltyp	Unfälle mit Personenschaden				Verunglückte				Schwer- wiegende Unfälle mit Sachschaden (i. e. S.)
	insgesamt	mit			insgesamt	davon			
		Getöteten	Schwer- verletzten	Leicht- verletzten		Getötete	Schwer- verletzte	Leicht- verletzte	

auf Straßen aller Art außerhalb von Ortschaften

außerhalb von Ortschaften, ohne Bundesautobahnen

Fahrunfall	3 468	97	1 272	2 099	4 418	102	1 490	2 826	966
Abbiege-Unfall	1 483	20	343	1 120	2 340	21	442	1 877	544
Einbiegen/Kreuzen-Unfall	2 211	53	614	1 544	3 328	53	754	2 521	1 070
Überschreiten-Unfall	115	15	55	45	150	15	62	73	3
Unfall durch ruhenden Verkehr	79	1	18	60	105	1	19	85	17
Unfall im Längsverkehr	2 665	59	497	2 109	4 140	64	666	3 410	356
Sonstiger Unfall	778	8	253	517	993	8	288	697	180
Zusammen	10 799	253	3 052	7 494	15 474	264	3 721	11 489	3 136

auf Bundesautobahnen

Fahrunfall	1 132	22	343	767	1 532	23	420	1 089	1 334
Abbiege-Unfall	20	–	2	18	21	–	2	19	3
Einbiegen/Kreuzen-Unfall	83	3	24	56	138	3	35	100	99
Überschreiten-Unfall	11	4	4	3	13	4	4	5	–
Unfall durch ruhenden Verkehr	3	–	2	1	5	–	3	2	2
Unfall im Längsverkehr	2 038	15	379	1 644	3 242	17	486	2 739	678
Sonstiger Unfall	336	8	141	187	488	8	178	302	313
Zusammen	3 623	52	895	2 676	5 439	55	1 128	4 256	2 429

außerhalb von Ortschaften, einschließlich Bundesautobahnen

Fahrunfall	4 600	119	1 615	2 866	5 950	125	1 910	3 915	2 300
Abbiege-Unfall	1 503	20	345	1 138	2 361	21	444	1 896	547
Einbiegen/Kreuzen-Unfall	2 294	56	638	1 600	3 466	56	789	2 621	1 169
Überschreiten-Unfall	126	19	59	48	163	19	66	78	3
Unfall durch ruhenden Verkehr	82	1	20	61	110	1	22	87	19
Unfall im Längsverkehr	4 703	74	876	3 753	7 382	81	1 152	6 149	1 034
Sonstiger Unfall	1 114	16	394	704	1 481	16	466	999	493
Insgesamt	14 422	305	3 947	10 170	20 913	319	4 849	15 745	5 565

Noch: 4. Straßenverkehrsunfälle und Unfallfolgen 2012

4.3 Nach Ortslage und Art der Verkehrsbeteiligung*)

Art der Verkehrsbeteiligung	Unfälle mit Personenschaden				Verunglückte				Schwerwiegende Unfälle mit Sachschaden (i. e. S.)
	insgesamt	mit			insgesamt	davon			
		Getöteten	Schwer- verletzten	Leicht- verletzten		Getötete	Schwer- verletzte	Leicht- verletzte	
innerhalb von Ortschaften									
Unfälle insgesamt	45 236	207	7 410	37 619	54 628	209	7 858	46 561	10 554
darunter mit Beteiligung von Führern von									
Motorzweirädern	7 201	34	1 540	5 627	7 907	34	1 590	6 283	318
Personenkraftwagen	37 046	138	5 432	31 476	45 329	140	5 825	39 364	10 382
Kraftomnibussen	1 289	12	183	1 094	2 017	12	209	1 796	146
Güterkraftfahrzeugen	3 321	33	536	2 752	4 090	33	582	3 475	1 104
landwirtschaftl. Zugmaschinen	83	1	26	56	106	1	31	74	37
Fahrrädern	14 056	52	2 304	11 700	14 896	52	2 323	12 521	38
Fußgängern	7 763	82	1 850	5 831	8 560	82	1 905	6 573	22
außerhalb von Ortschaften, ohne Bundesautobahnen									
Unfälle insgesamt	10 799	253	3 052	7 494	15 474	264	3 721	11 489	3 136
darunter mit Beteiligung von Führern von									
Motorzweirädern	1 988	67	776	1 145	2 359	68	842	1 449	85
Personenkraftwagen	8 905	205	2 298	6 402	13 268	215	2 919	10 134	3 040
Kraftomnibussen	111	4	31	76	231	4	37	190	20
Güterkraftfahrzeugen	1 158	52	298	808	1 672	56	379	1 237	437
landwirtschaftl. Zugmaschinen	126	1	44	81	157	1	51	105	40
Fahrrädern	1 332	33	424	875	1 486	33	436	1 017	8
Fußgängern	287	20	102	165	359	20	112	227	7
auf Bundesautobahnen									
Unfälle insgesamt	3 623	52	895	2 676	5 439	55	1 128	4 256	2 429
darunter mit Beteiligung von Führern von									
Motorzweirädern	233	10	112	111	258	10	117	131	13
Personenkraftwagen	3 293	36	761	2 496	5 041	39	987	4 015	2 311
Kraftomnibussen	19	1	5	13	32	1	7	24	9
Güterkraftfahrzeugen	992	28	276	688	1 493	29	339	1 125	574
landwirtschaftl. Zugmaschinen	–	–	–	–	–	–	–	–	–
Fahrrädern	1	–	–	1	1	–	–	1	–
Fußgängern	22	4	9	9	31	4	9	18	–
außerhalb von Ortschaften, einschließlich Bundesautobahnen									
Unfälle insgesamt	14 422	305	3 947	10 170	20 913	319	4 849	15 745	5 565
darunter mit Beteiligung von Führern von									
Motorzweirädern	2 221	77	888	1 256	2 617	78	959	1 580	98
Personenkraftwagen	12 198	241	3 059	8 898	18 309	254	3 906	14 149	5 351
Kraftomnibussen	130	5	36	89	263	5	44	214	29
Güterkraftfahrzeugen	2 150	80	574	1 496	3 165	85	718	2 362	1 011
landwirtschaftl. Zugmaschinen	126	1	44	81	157	1	51	105	40
Fahrrädern	1 333	33	424	876	1 487	33	436	1 018	8
Fußgängern	309	24	111	174	390	24	121	245	7
innerhalb und außerhalb von Ortschaften									
Unfälle insgesamt	59 658	512	11 357	47 789	75 541	528	12 707	62 306	16 119
darunter mit Beteiligung von Führern von									
Motorzweirädern	9 422	111	2 428	6 883	10 524	112	2 549	7 863	416
Personenkraftwagen	49 244	379	8 491	40 374	63 638	394	9 731	53 513	15 733
Kraftomnibussen	1 419	17	219	1 183	2 280	17	253	2 010	175
Güterkraftfahrzeugen	5 471	113	1 110	4 248	7 255	118	1 300	5 837	2 115
landwirtschaftl. Zugmaschinen	209	2	70	137	263	2	82	179	77
Fahrrädern	15 389	85	2 728	12 576	16 383	85	2 759	13 539	46
Fußgängern	8 072	106	1 961	6 005	8 950	106	2 026	6 818	29

*) Tabelle enthält Mehrfachzählungen, da bei einem Unfall mehrere Verkehrsarten beteiligt sein können.

Noch: 4. Straßenverkehrsunfälle und Unfallfolgen 2012
4.4 Unfälle mit Personenschaden nach Ortslage, Uhrzeit und Wochentagen

Wochentag	Unfälle mit Personenschaden in der Zeit von ... bis ... Uhr												
	0.00 0.59	1.00 1.59	2.00 2.59	3.00 3.59	4.00 4.59	5.00 5.59	6.00 6.59	7.00 7.59	8.00 8.59	9.00 9.59	10.00 10.59	11.00 11.59	12.00 12.59
innerhalb von Ortschaften													
Montag	32	12	14	7	17	89	183	512	334	299	387	410	470
Dienstag	23	18	10	17	17	88	189	550	384	369	349	397	391
Mittwoch	32	17	11	9	18	89	170	518	380	334	356	385	466
Donnerstag	44	21	18	20	17	86	159	550	353	324	310	385	436
Freitag	31	24	25	26	18	81	161	502	325	321	384	504	541
Samstag	99	94	70	55	65	66	58	69	113	216	304	453	471
Sonntag	114	115	96	83	83	68	50	35	43	85	150	172	232
Zusammen	375	301	244	217	235	567	970	2 736	1 932	1 948	2 240	2 706	3 007
außerhalb von Ortschaften, ohne Bundesautobahnen													
Montag	10	11	6	5	6	25	66	137	67	55	75	80	82
Dienstag	7	5	8	10	10	59	120	138	75	76	65	67	71
Mittwoch	11	4	9	8	9	47	69	124	75	58	61	68	88
Donnerstag	14	5	5	3	19	32	72	119	81	61	63	73	95
Freitag	8	4	6	10	11	42	42	129	70	44	68	60	104
Samstag	26	32	31	27	29	24	31	44	42	63	63	99	92
Sonntag	29	32	25	22	32	30	34	24	20	38	49	88	92
Zusammen	105	93	90	85	116	259	434	715	430	395	444	535	624
auf Bundesautobahnen													
Montag	7	9	-	5	3	12	41	61	41	23	26	25	21
Dienstag	6	4	4	5	6	15	25	45	36	33	30	20	19
Mittwoch	6	7	-	1	5	13	23	46	36	23	27	21	19
Donnerstag	6	6	4	3	6	11	25	37	33	30	20	23	28
Freitag	10	-	5	5	7	7	17	23	27	20	18	31	28
Samstag	14	6	6	11	5	15	17	15	20	27	17	21	28
Sonntag	13	6	9	17	15	9	11	14	15	19	18	26	26
Zusammen	62	38	28	47	47	82	159	241	208	175	156	167	169
außerhalb von Ortschaften einschließlich Bundesautobahnen													
Montag	17	20	6	10	9	37	107	198	108	78	101	105	103
Dienstag	13	9	12	15	16	74	145	183	111	109	95	87	90
Mittwoch	17	11	9	9	14	60	92	170	111	81	88	89	107
Donnerstag	20	11	9	6	25	43	97	156	114	91	83	96	123
Freitag	18	4	11	15	18	49	59	152	97	64	86	91	132
Samstag	40	38	37	38	34	39	48	59	62	90	80	120	120
Sonntag	42	38	34	39	47	39	45	38	35	57	67	114	118
Zusammen	167	131	118	132	163	341	593	956	638	570	600	702	793
innerhalb und außerhalb von Ortschaften													
Montag	49	32	20	17	26	126	290	710	442	377	488	515	573
Dienstag	36	27	22	32	33	162	334	733	495	478	444	484	481
Mittwoch	49	28	20	18	32	149	262	688	491	415	444	474	573
Donnerstag	64	32	27	26	42	129	256	706	467	415	393	481	559
Freitag	49	28	36	41	36	130	220	654	422	385	470	595	673
Samstag	139	132	107	93	99	105	106	128	175	306	384	573	591
Sonntag	156	153	130	122	130	107	95	73	78	142	217	286	350
Insgesamt	542	432	362	349	398	908	1 563	3 692	2 570	2 518	2 840	3 408	3 800

Noch: 4. Straßenverkehrsunfälle und Unfallfolgen 2012
Noch: 4.4 Unfälle mit Personenschaden nach Ortslage, Uhrzeit und Wochentagen

Wochentag	Noch: Unfälle mit Personenschaden in der Zeit von ... bis ... Uhr											ohne Angabe	insgesamt
	13.00 13.59	14.00 14.59	15.00 15.59	16.00 16.59	17.00 17.59	18.00 18.59	19.00 19.59	20.00 20.59	21.00 21.59	22.00 22.59	23.00 23.59		
noch: innerhalb von Ortschaften													
Montag	528	536	630	729	749	523	346	186	134	87	49	–	7 263
Dienstag	488	517	541	717	660	544	321	217	136	96	46	–	7 085
Mittwoch	526	506	556	663	649	509	334	229	132	94	62	–	7 045
Donnerstag	490	511	599	724	640	573	317	228	139	111	70	–	7 125
Freitag	669	654	630	593	591	509	384	251	194	154	145	–	7 717
Samstag	445	438	394	338	357	365	291	195	156	147	152	–	5 411
Sonntag	253	270	275	256	307	280	207	169	124	72	51	–	3 590
Zusammen	3 399	3 432	3 625	4 020	3 953	3 303	2 200	1 475	1 015	761	575	–	45 236
noch: außerhalb von Ortschaften, ohne Bundesautobahnen													
Montag	101	131	114	136	131	113	56	39	34	23	19	–	1 522
Dienstag	97	108	113	149	129	104	69	48	34	26	21	–	1 609
Mittwoch	86	94	104	141	150	86	65	42	36	27	9	–	1 471
Donnerstag	79	112	138	149	163	105	71	60	37	22	15	–	1 593
Freitag	127	162	158	139	114	106	79	62	63	37	30	–	1 675
Samstag	121	137	134	99	109	65	69	51	53	38	41	–	1 520
Sonntag	122	131	129	114	108	86	66	46	40	28	24	–	1 409
Zusammen	733	875	890	927	904	665	475	348	297	201	159	–	10 799
noch: auf Bundesautobahnen													
Montag	35	35	33	43	44	29	25	16	14	7	6	–	561
Dienstag	28	26	33	36	37	27	28	20	12	8	8	–	511
Mittwoch	27	30	30	57	57	29	26	13	11	4	9	–	520
Donnerstag	38	43	30	50	47	28	23	19	12	16	10	–	548
Freitag	41	53	64	47	45	35	22	16	22	17	17	–	577
Samstag	28	36	37	34	29	21	13	17	15	13	19	–	464
Sonntag	31	20	26	29	37	28	20	15	17	13	8	–	442
Zusammen	228	243	253	296	296	197	157	116	103	78	77	–	3 623
noch: außerhalb von Ortschaften einschließlich Bundesautobahnen													
Montag	136	166	147	179	175	142	81	55	48	30	25	–	2 083
Dienstag	125	134	146	185	166	131	97	68	46	34	29	–	2 120
Mittwoch	113	124	134	198	207	115	91	55	47	31	18	–	1 991
Donnerstag	117	155	168	199	210	133	94	79	49	38	25	–	2 141
Freitag	168	215	222	186	159	141	101	78	85	54	47	–	2 252
Samstag	149	173	171	133	138	86	82	68	68	51	60	–	1 984
Sonntag	153	151	155	143	145	114	86	61	57	41	32	–	1 851
Zusammen	961	1 118	1 143	1 223	1 200	862	632	464	400	279	236	–	14 422
noch: innerhalb und außerhalb von Ortschaften													
Montag	664	702	777	908	924	665	427	241	182	117	74	–	9 346
Dienstag	613	651	687	902	826	675	418	285	182	130	75	–	9 205
Mittwoch	639	630	690	861	856	624	425	284	179	125	80	–	9 036
Donnerstag	607	666	767	923	850	706	411	307	188	149	95	–	9 266
Freitag	837	869	852	779	750	650	485	329	279	208	192	–	9 969
Samstag	594	611	565	471	495	451	373	263	224	198	212	–	7 395
Sonntag	406	421	430	399	452	394	293	230	181	113	83	–	5 441
Insgesamt	4 360	4 550	4 768	5 243	5 153	4 165	2 832	1 939	1 415	1 040	811	–	59 658

Noch: 4. Straßenverkehrsunfälle und Unfallfolgen 2012
4.5 Getötete und Verletzte nach Ortslage, Uhrzeit und Wochentagen

Wochentag	Unfälle mit Personenschaden in der Zeit von ... bis ... Uhr												
	0.00 0.59	1.00 1.59	2.00 2.59	3.00 3.59	4.00 4.59	5.00 5.59	6.00 6.59	7.00 7.59	8.00 8.59	9.00 9.59	10.00 10.59	11.00 11.59	12.00 12.59
innerhalb von Ortschaften													
Montag	43	18	18	7	20	96	209	587	374	368	445	478	564
Dienstag	34	29	12	20	19	106	217	654	474	432	409	470	450
Mittwoch	46	18	12	12	21	103	194	585	434	376	422	456	549
Donnerstag	52	23	23	28	22	99	200	617	428	396	353	437	513
Freitag	47	30	30	29	22	87	181	557	383	368	441	581	638
Samstag	126	120	79	66	83	79	71	86	135	242	376	570	579
Sonntag	148	153	133	124	113	84	64	43	59	106	188	209	288
Zusammen	496	391	307	286	300	654	1 136	3 129	2 287	2 288	2 634	3 201	3 581
außerhalb von Ortschaften, ohne Bundesautobahnen													
Montag	14	16	12	5	9	29	92	187	99	72	97	108	112
Dienstag	11	6	14	11	17	84	164	186	101	109	84	99	94
Mittwoch	19	7	10	9	10	56	92	163	103	69	89	101	137
Donnerstag	20	7	8	3	22	41	90	164	101	78	81	105	134
Freitag	12	8	7	13	12	54	57	171	90	59	89	99	137
Samstag	44	40	42	38	43	45	41	57	52	96	95	156	126
Sonntag	62	48	38	28	42	42	35	36	31	47	63	125	126
Zusammen	182	132	131	107	155	351	571	964	577	530	598	793	866
auf Bundesautobahnen													
Montag	8	13	–	10	4	14	61	84	55	36	39	44	26
Dienstag	19	4	9	6	9	23	35	60	52	48	42	31	23
Mittwoch	16	12	–	1	8	15	27	71	56	29	44	25	26
Donnerstag	7	6	7	3	9	12	32	47	38	40	31	36	40
Freitag	16	–	7	7	14	8	21	32	33	25	30	46	55
Samstag	21	8	10	20	7	17	25	27	30	47	31	45	40
Sonntag	27	9	12	31	25	20	19	19	20	27	29	39	41
Zusammen	114	52	45	78	76	109	220	340	284	252	246	266	251
außerhalb von Ortschaften einschließlich Bundesautobahnen													
Montag	22	29	12	15	13	43	153	271	154	108	136	152	138
Dienstag	30	10	23	17	26	107	199	246	153	157	126	130	117
Mittwoch	35	19	10	10	18	71	119	234	159	98	133	126	163
Donnerstag	27	13	15	6	31	53	122	211	139	118	112	141	174
Freitag	28	8	14	20	26	62	78	203	123	84	119	145	192
Samstag	65	48	52	58	50	62	66	84	82	143	126	201	166
Sonntag	89	57	50	59	67	62	54	55	51	74	92	164	167
Zusammen	296	184	176	185	231	460	791	1 304	861	782	844	1 059	1 117
innerhalb und außerhalb von Ortschaften													
Montag	65	47	30	22	33	139	362	858	528	476	581	630	702
Dienstag	64	39	35	37	45	213	416	900	627	589	535	600	567
Mittwoch	81	37	22	22	39	174	313	819	593	474	555	582	712
Donnerstag	79	36	38	34	53	152	322	828	567	514	465	578	687
Freitag	75	38	44	49	48	149	259	760	506	452	560	726	830
Samstag	191	168	131	124	133	141	137	170	217	385	502	771	745
Sonntag	237	210	183	183	180	146	118	98	110	180	280	373	455
Insgesamt	792	575	483	471	531	1 114	1 927	4 433	3 148	3 070	3 478	4 260	4 698

Noch: 4. Straßenverkehrsunfälle und Unfallfolgen 2012
Noch: 4.5 Getötete und Verletzte nach Ortslage, Uhrzeit und Wochentagen

Wochentag	Noch: Unfälle mit Personenschaden in der Zeit von ... bis ... Uhr											ohne Angabe	ins- gesamt
	13.00 13.59	14.00 14.59	15.00 15.59	16.00 16.59	17.00 17.59	18.00 18.59	19.00 19.59	20.00 20.59	21.00 21.59	22.00 22.59	23.00 23.59		
noch: innerhalb von Ortschaften													
Montag	660	623	791	877	931	639	423	240	167	102	55	–	8 735
Dienstag	573	603	660	827	795	648	380	267	180	118	55	–	8 432
Mittwoch	617	585	664	782	771	609	383	282	171	127	82	–	8 301
Donnerstag	596	621	720	869	753	692	396	283	178	132	94	–	8 525
Freitag	769	779	757	709	702	612	500	316	252	202	212	–	9 204
Samstag	568	535	481	438	440	447	374	256	205	211	219	–	6 786
Sonntag	320	349	354	342	398	363	264	223	152	92	76	–	4 645
Zusammen	4 103	4 095	4 427	4 844	4 790	4 010	2 720	1 867	1 305	984	793	–	54 628
noch: außerhalb von Ortschaften, ohne Bundesautobahnen													
Montag	133	186	171	196	193	165	75	64	50	41	22	–	2 148
Dienstag	166	156	166	208	185	148	93	69	47	41	33	–	2 292
Mittwoch	130	129	143	217	225	127	96	58	50	43	16	–	2 099
Donnerstag	102	160	190	217	223	162	90	79	53	25	20	–	2 175
Freitag	162	241	217	217	145	158	135	90	95	47	51	–	2 366
Samstag	160	221	217	149	154	116	120	70	88	64	81	–	2 315
Sonntag	196	216	174	181	153	135	96	76	50	41	38	–	2 079
Zusammen	1 049	1 309	1 278	1 385	1 278	1 011	705	506	433	302	261	–	15 474
noch: auf Bundesautobahnen													
Montag	51	63	47	71	67	34	33	22	24	8	8	–	822
Dienstag	38	31	48	54	52	43	41	25	18	14	9	–	734
Mittwoch	33	52	43	84	92	39	35	19	15	8	15	–	765
Donnerstag	47	69	48	73	68	33	30	31	16	23	11	–	757
Freitag	64	74	108	72	84	55	35	22	30	23	26	–	887
Samstag	44	48	51	56	67	27	21	26	29	22	30	–	749
Sonntag	63	27	39	50	72	45	35	17	21	25	13	–	725
Zusammen	340	364	384	460	502	276	230	162	153	123	112	–	5 439
noch: außerhalb von Ortschaften einschließlich Bundesautobahnen													
Montag	184	249	218	267	260	199	108	86	74	49	30	–	2 970
Dienstag	204	187	214	262	237	191	134	94	65	55	42	–	3 026
Mittwoch	163	181	186	301	317	166	131	77	65	51	31	–	2 864
Donnerstag	149	229	238	290	291	195	120	110	69	48	31	–	2 932
Freitag	226	315	325	289	229	213	170	112	125	70	77	–	3 253
Samstag	204	269	268	205	221	143	141	96	117	86	111	–	3 064
Sonntag	259	243	213	231	225	180	131	93	71	66	51	–	2 804
Zusammen	1 389	1 673	1 662	1 845	1 780	1 287	935	668	586	425	373	–	20 913
noch: innerhalb und außerhalb von Ortschaften													
Montag	844	872	1 009	1 144	1 191	838	531	326	241	151	85	–	11 705
Dienstag	777	790	874	1 089	1 032	839	514	361	245	173	97	–	11 458
Mittwoch	780	766	850	1 083	1 088	775	514	359	236	178	113	–	11 165
Donnerstag	745	850	958	1 159	1 044	887	516	393	247	180	125	–	11 457
Freitag	995	1 094	1 082	998	931	825	670	428	377	272	289	–	12 457
Samstag	772	804	749	643	661	590	515	352	322	297	330	–	9 850
Sonntag	579	592	567	573	623	543	395	316	223	158	127	–	7 449
Insgesamt	5 492	5 768	6 089	6 689	6 570	5 297	3 655	2 535	1 891	1 409	1 166	–	75 541

Noch: 4. Straßenverkehrsunfälle und Unfallfolgen 2012
4.6 Unfälle mit Personenschaden und/oder schwerwiegende Unfälle mit Sachschaden
nach Ortslage, Uhrzeit und Monaten

Monate	Unfälle mit Personen mit Sachschaden ¹⁾ in der Zeit von ... bis ... Uhr und/oder schwerwiegende Unfälle												
	0.00 0.59	1.00 1.59	2.00 2.59	3.00 3.59	4.00 4.59	5.00 5.59	6.00 6.59	7.00 7.59	8.00 8.59	9.00 9.59	10.00 10.59	11.00 11.59	12.00 12.59
innerhalb von Ortschaften													
Januar	56	40	59	32	41	91	147	393	247	170	197	195	260
Februar	31	30	32	41	32	76	111	253	159	170	200	234	219
März	44	35	26	28	30	75	104	283	255	175	240	282	320
April	48	41	46	28	29	63	93	202	155	187	206	222	259
Mai	63	46	38	33	33	48	88	286	239	237	251	347	348
Juni	50	50	42	32	39	49	99	234	201	204	240	297	311
Juli	57	56	42	40	31	61	87	190	194	217	243	313	317
August	53	43	21	31	33	65	89	225	203	243	255	305	341
September	50	39	44	37	35	86	124	333	222	208	236	257	345
Oktober	56	36	34	31	35	71	133	288	214	232	244	334	330
November	41	38	30	18	46	69	116	319	179	210	207	227	265
Dezember	47	47	46	38	29	72	119	259	154	163	205	220	268
Zusammen	596	501	460	389	413	826	1 310	3 265	2 422	2 416	2 724	3 233	3 583
außerhalb von Ortschaften													
Januar	25	23	25	20	36	51	86	195	91	79	62	84	99
Februar	19	15	15	19	17	52	95	102	78	66	47	55	67
März	23	9	11	11	23	35	70	125	73	67	82	61	75
April	17	15	15	19	25	35	45	85	58	61	69	64	77
Mai	23	25	17	18	19	31	46	98	72	59	73	105	95
Juni	24	17	18	16	20	34	57	107	82	55	55	85	98
Juli	26	23	32	20	20	40	66	73	65	69	82	76	98
August	28	17	25	18	23	30	54	84	68	66	73	92	99
September	19	22	15	28	20	34	72	110	50	72	84	86	101
Oktober	28	25	17	15	30	63	87	111	80	62	76	96	111
November	15	14	18	10	20	62	79	118	68	64	47	56	79
Dezember	32	25	23	24	24	63	88	125	90	74	84	66	81
Zusammen	279	230	231	218	277	530	845	1 333	875	794	834	926	1 080
innerhalb und außerhalb von Ortschaften													
Januar	81	63	84	52	77	142	233	588	338	249	259	279	359
Februar	50	45	47	60	49	128	206	355	237	236	247	289	286
März	67	44	37	39	53	110	174	408	328	242	322	343	395
April	65	56	61	47	54	98	138	287	213	248	275	286	336
Mai	86	71	55	51	52	79	134	384	311	296	324	452	443
Juni	74	67	60	48	59	83	156	341	283	259	295	382	409
Juli	83	79	74	60	51	101	153	263	259	286	325	389	415
August	81	60	46	49	56	95	143	309	271	309	328	397	440
September	69	61	59	65	55	120	196	443	272	280	320	343	446
Oktober	84	61	51	46	65	134	220	399	294	294	320	430	441
November	56	52	48	28	66	131	195	437	247	274	254	283	344
Dezember	79	72	69	62	53	135	207	384	244	237	289	286	349
Insgesamt	875	731	691	607	690	1 356	2 155	4 598	3 297	3 210	3 558	4 159	4 663

1) schwerwiegende Unfälle mit Sachschaden (im engeren Sinne)

Noch: 4. Straßenverkehrsunfälle und Unfallfolgen 2012
Noch: 4.6 Unfälle mit Personenschaden und/oder schwerwiegende Unfälle mit Sachschaden
nach Ortslage, Uhrzeit und Monaten

Monate	Noch: Unfälle mit Personen mit Sachschaden ¹⁾ in der Zeit von ... bis ... Uhr und/oder schwerwiegende Unfälle												ins- gesamt
	13.00 13.59	14.00 14.59	15.00 15.59	16.00 16.59	17.00 17.59	18.00 18.59	19.00 19.59	20.00 20.59	21.00 21.59	22.00 22.59	23.00 23.59	ohne Angabe	
noch: innerhalb von Ortschaften													
Januar	261	259	279	259	353	327	192	128	96	85	56	–	4 223
Februar	228	250	273	287	187	228	193	134	96	85	58	–	3 607
März	361	404	411	416	366	295	235	137	102	71	59	–	4 754
April	313	276	329	412	342	296	185	132	133	74	62	–	4 133
Mai	425	382	443	495	434	377	259	188	113	114	75	–	5 362
Juni	400	387	403	457	426	320	227	163	90	91	118	–	4 930
Juli	293	369	345	390	397	332	244	178	116	85	77	–	4 674
August	364	368	414	436	443	415	268	178	133	138	80	–	5 144
September	390	404	430	492	424	351	220	159	129	98	68	–	5 181
Oktober	375	398	411	435	428	309	243	166	122	99	71	–	5 095
November	343	320	332	335	440	355	197	168	107	78	66	–	4 506
Dezember	267	276	233	340	427	336	214	139	119	80	83	–	4 181
Zusammen	4 020	4 093	4 303	4 754	4 667	3 941	2 677	1 870	1 356	1 098	873	–	55 790
noch: außerhalb von Ortschaften													
Januar	89	100	87	101	125	102	63	59	50	45	31	–	1 728
Februar	90	95	99	102	68	74	66	49	49	29	28	–	1 396
März	124	132	128	135	107	74	69	51	37	27	29	–	1 578
April	84	102	116	138	115	69	46	42	44	27	23	–	1 391
Mai	131	145	148	167	176	115	97	77	42	39	26	–	1 844
Juni	118	160	145	127	141	104	70	74	57	36	33	–	1 733
Juli	128	123	152	154	162	129	84	65	50	37	33	–	1 807
August	123	131	126	142	153	133	104	69	60	43	40	–	1 801
September	119	146	131	148	132	108	76	48	49	36	39	–	1 745
Oktober	108	131	136	157	141	86	67	55	52	37	40	–	1 811
November	80	88	111	122	153	103	73	42	53	34	20	–	1 529
Dezember	102	96	91	102	118	79	65	53	32	47	40	–	1 624
Zusammen	1 296	1 449	1 470	1 595	1 591	1 176	880	684	575	437	382	–	19 987
noch: innerhalb und außerhalb von Ortschaften													
Januar	350	359	366	360	478	429	255	187	146	130	87	–	5 951
Februar	318	345	372	389	255	302	259	183	145	114	86	–	5 003
März	485	536	539	551	473	369	304	188	139	98	88	–	6 332
April	397	378	445	550	457	365	231	174	177	101	85	–	5 524
Mai	556	527	591	662	610	492	356	265	155	153	101	–	7 206
Juni	518	547	548	584	567	424	297	237	147	127	151	–	6 663
Juli	421	492	497	544	559	461	328	243	166	122	110	–	6 481
August	487	499	540	578	596	548	372	247	193	181	120	–	6 945
September	509	550	561	640	556	459	296	207	178	134	107	–	6 926
Oktober	483	529	547	592	569	395	310	221	174	136	111	–	6 906
November	423	408	443	457	593	458	270	210	160	112	86	–	6 035
Dezember	369	372	324	442	545	415	279	192	151	127	123	–	5 805
Insgesamt	5 316	5 542	5 773	6 349	6 258	5 117	3 557	2 554	1 931	1 535	1 255	–	75 777

Noch: 4. Straßenverkehrsunfälle und Unfallfolgen 2012
4.7 Unfälle mit Personenschaden nach Ortslage, Uhrzeit und Monaten

Monate	Unfälle mit Personen mit Sachschaden ¹⁾ in der Zeit von ... bis ... Uhr und/oder schwerwiegende Unfälle												
	0.00 0.59	1.00 1.59	2.00 2.59	3.00 3.59	4.00 4.59	5.00 5.59	6.00 6.59	7.00 7.59	8.00 8.59	9.00 9.59	10.00 10.59	11.00 11.59	12.00 12.59
innerhalb von Ortschaften													
Januar	32	21	25	21	19	66	106	318	208	129	153	150	198
Februar	18	16	14	21	17	53	85	185	121	132	148	181	171
März	27	19	11	13	21	57	83	244	196	141	204	233	281
April	33	21	28	13	10	38	62	169	116	148	172	176	222
Mai	44	28	21	23	21	29	65	247	198	200	205	310	300
Juni	34	39	24	20	23	36	69	195	163	160	198	251	264
Juli	38	32	28	21	20	40	61	164	163	172	207	278	268
August	33	32	10	15	19	42	66	196	165	208	231	265	293
September	33	28	30	22	24	63	94	298	175	182	198	222	297
Oktober	32	19	14	17	23	50	106	238	169	174	200	276	286
November	28	19	13	8	23	44	88	260	140	166	164	188	213
Dezember	23	27	26	23	15	49	85	222	118	136	160	176	214
Zusammen	375	301	244	217	235	567	970	2 736	1 932	1 948	2 240	2 706	3 007
außerhalb von Ortschaften													
Januar	16	10	14	12	21	31	52	133	62	53	33	55	60
Februar	8	7	7	12	11	29	64	68	53	46	33	41	43
März	16	5	7	6	14	25	52	89	53	50	62	46	53
April	10	7	5	15	14	29	26	60	46	46	50	49	46
Mai	15	15	11	12	9	21	30	72	54	40	60	94	82
Juni	13	11	8	11	12	22	40	79	65	40	46	62	77
Juli	16	15	16	11	11	22	44	49	50	57	64	56	75
August	16	11	12	12	15	19	40	65	56	51	61	77	81
September	15	17	8	20	16	25	49	83	38	49	61	60	81
Oktober	16	13	5	8	14	38	71	76	54	49	53	72	84
November	11	8	13	5	14	38	64	95	47	47	29	45	59
Dezember	15	12	12	8	12	42	61	87	60	42	48	45	52
Zusammen	167	131	118	132	163	341	593	956	638	570	600	702	793
innerhalb und außerhalb von Ortschaften													
Januar	48	31	39	33	40	97	158	451	270	182	186	205	258
Februar	26	23	21	33	28	82	149	253	174	178	181	222	214
März	43	24	18	19	35	82	135	333	249	191	266	279	334
April	43	28	33	28	24	67	88	229	162	194	222	225	268
Mai	59	43	32	35	30	50	95	319	252	240	265	404	382
Juni	47	50	32	31	35	58	109	274	228	200	244	313	341
Juli	54	47	44	32	31	62	105	213	213	229	271	334	343
August	49	43	22	27	34	61	106	261	221	259	292	342	374
September	48	45	38	42	40	88	143	381	213	231	259	282	378
Oktober	48	32	19	25	37	88	177	314	223	223	253	348	370
November	39	27	26	13	37	82	152	355	187	213	193	233	272
Dezember	38	39	38	31	27	91	146	309	178	178	208	221	266
Insgesamt	542	432	362	349	398	908	1 563	3 692	2 570	2 518	2 840	3 408	3 800

Noch: 4. Straßenverkehrsunfälle und Unfallfolgen 2012
Noch: 4.7 Unfälle mit Personenschaden nach Ortslage, Uhrzeit und Monaten

Monate	Noch: Unfälle mit Personen mit Sachschaden ¹⁾ in der Zeit von ... bis ... Uhr und/oder schwerwiegende Unfälle												
	13.00 13.59	14.00 14.59	15.00 15.59	16.00 16.59	17.00 17.59	18.00 18.59	19.00 19.59	20.00 20.59	21.00 21.59	22.00 22.59	23.00 23.59	ohne Angabe	ins- gesamt
noch: innerhalb von Ortschaften													
Januar	208	201	220	215	282	255	153	90	65	55	32	–	3 222
Februar	176	189	214	221	150	186	145	99	55	51	30	–	2 678
März	314	346	356	366	319	247	199	113	82	49	45	–	3 966
April	261	228	274	332	276	250	148	111	99	51	37	–	3 275
Mai	373	328	390	426	388	330	221	153	91	89	49	–	4 529
Juni	344	348	352	399	366	278	190	132	65	64	88	–	4 102
Juli	252	320	300	337	348	286	212	147	98	62	55	–	3 909
August	321	323	354	374	384	361	232	141	109	101	60	–	4 335
September	340	332	375	431	361	303	189	128	97	69	41	–	4 332
Oktober	317	340	344	366	367	253	196	139	91	64	45	–	4 126
November	282	263	273	285	361	283	155	126	79	55	39	–	3 555
Dezember	211	214	173	268	351	271	160	96	84	51	54	–	3 207
Zusammen	3 399	3 432	3 625	4 020	3 953	3 303	2 200	1 475	1 015	761	575	–	45 236
noch: außerhalb von Ortschaften													
Januar	60	69	59	70	83	80	42	32	32	26	17	–	1 122
Februar	56	66	67	73	44	48	46	37	35	14	15	–	923
März	100	110	105	108	91	60	55	32	31	20	19	–	1 209
April	62	78	89	110	90	51	34	27	26	17	17	–	1 004
Mai	99	110	128	130	138	78	73	61	25	28	22	–	1 407
Juni	90	125	115	101	107	75	49	49	34	24	21	–	1 276
Juli	95	96	117	127	133	104	62	42	31	27	20	–	1 340
August	99	112	100	115	127	103	79	54	51	28	24	–	1 408
September	94	116	111	119	103	88	50	33	36	24	23	–	1 319
Oktober	78	103	104	120	99	56	50	37	41	19	25	–	1 285
November	64	62	82	85	107	68	48	26	35	22	14	–	1 088
Dezember	64	71	66	65	78	51	44	34	23	30	19	–	1 041
Zusammen	961	1 118	1 143	1 223	1 200	862	632	464	400	279	236	–	14 422
noch: innerhalb und außerhalb von Ortschaften													
Januar	268	270	279	285	365	335	195	122	97	81	49	–	4 344
Februar	232	255	281	294	194	234	191	136	90	65	45	–	3 601
März	414	456	461	474	410	307	254	145	113	69	64	–	5 175
April	323	306	363	442	366	301	182	138	125	68	54	–	4 279
Mai	472	438	518	556	526	408	294	214	116	117	71	–	5 936
Juni	434	473	467	500	473	353	239	181	99	88	109	–	5 378
Juli	347	416	417	464	481	390	274	189	129	89	75	–	5 249
August	420	435	454	489	511	464	311	195	160	129	84	–	5 743
September	434	448	486	550	464	391	239	161	133	93	64	–	5 651
Oktober	395	443	448	486	466	309	246	176	132	83	70	–	5 411
November	346	325	355	370	468	351	203	152	114	77	53	–	4 643
Dezember	275	285	239	333	429	322	204	130	107	81	73	–	4 248
Insgesamt	4 360	4 550	4 768	5 243	5 153	4 165	2 832	1 939	1 415	1 040	811	–	59 658

Noch: 4. Straßenverkehrsunfälle und Unfallfolgen 2012
4.8 Nach Ortslage und zulässigen Höchstgeschwindigkeiten

Geschwindigkeitsbegrenzung am Unfallort	Unfälle mit Personenschaden				Verunglückte				Schwer- wiegende Unfälle mit Sach- schaden (i. e. S.)
	insgesamt	mit			insgesamt	davon			
		Getöteten	Schwer- verletzten	Leicht- verletzten		Getötete	Schwer- verletzte	Leicht- verletzte	
innerhalb von Ortschaften									
Insgesamt	45 236	207	7 410	37 619	54 628	209	7 858	46 561	10 554
davon									
bis 5 km/h	42	–	3	39	47	–	3	44	2
bis 10 km/h	99	1	10	88	103	1	10	92	15
bis 15 km/h	3	–	1	2	3	–	1	2	–
bis 20 km/h	87	2	11	74	97	2	12	83	11
bis 25 km/h	–	–	–	–	–	–	–	–	–
bis 30 km/h	5 065	11	830	4 224	5 681	11	866	4 804	1 184
bis 40 km/h	114	–	20	94	128	–	22	106	18
bis 50 km/h	12 367	65	2 080	10 222	15 536	65	2 245	13 226	3 137
bis 60 km/h	304	1	57	246	414	1	63	350	80
bis 70 km/h	940	15	200	725	1 383	15	226	1 142	264
bis 80 km/h	42	–	11	31	62	–	12	50	5
bis 90 km/h	–	–	–	–	–	–	–	–	–
bis 100 km/h	111	1	33	77	157	1	35	121	29
Fußgänger-/Verkehrs- beruhigter Bereich	391	–	53	338	416	–	53	363	52
Zone 20 km/h	31	–	7	24	34	–	7	27	–
Zone 30 km/h	2 020	13	342	1 665	2 225	13	348	1 864	579
ohne Angabe	23 620	98	3 752	19 770	28 342	100	3 955	24 287	5 178
außerhalb von Ortschaften, ohne Bundesautobahnen									
Insgesamt	10 799	253	3 052	7 494	15 474	264	3 721	11 489	3 136
davon									
bis 5 km/h	1	–	1	–	2	–	2	–	–
bis 10 km/h	8	–	4	4	10	–	6	4	2
bis 15 km/h	–	–	–	–	–	–	–	–	–
bis 20 km/h	5	–	3	2	7	–	3	4	–
bis 25 km/h	–	–	–	–	–	–	–	–	–
bis 30 km/h	93	–	28	65	124	–	28	96	27
bis 40 km/h	41	–	12	29	47	–	13	34	15
bis 50 km/h	1 767	26	400	1 341	2 435	26	454	1 955	600
bis 60 km/h	204	5	50	149	301	5	64	232	69
bis 70 km/h	3 826	91	981	2 754	5 755	97	1 227	4 431	1 172
bis 80 km/h	108	4	27	77	184	4	41	139	51
bis 90 km/h	6	1	4	1	7	1	4	2	4
bis 100 km/h	772	35	284	453	1 166	36	351	779	176
bis 110 km/h	–	–	–	–	–	–	–	–	–
bis 120 km/h	19	–	3	16	31	–	3	28	11
bis 130 km/h	1	–	–	1	4	–	–	4	–
ohne Angabe	3 948	91	1 255	2 602	5 401	95	1 525	3 781	1 009
auf Bundesautobahnen									
Insgesamt	3 623	52	895	2 676	5 439	55	1 128	4 256	2 429
davon									
bis 30 km/h	1	–	–	1	2	–	–	2	3
bis 40 km/h	12	–	2	10	19	–	2	17	21
bis 50 km/h	20	–	3	17	23	–	3	20	2
bis 60 km/h	187	2	28	157	258	2	36	220	130
bis 70 km/h	15	–	2	13	22	–	4	18	3
bis 80 km/h	307	–	48	259	445	–	58	387	198
bis 90 km/h	–	–	–	–	–	–	–	–	–
bis 100 km/h	416	7	99	310	641	8	124	509	195
bis 110 km/h	–	–	–	–	–	–	–	–	–
bis 120 km/h	338	6	78	254	530	6	106	418	179
bis 130 km/h	53	1	14	38	71	1	16	54	34
ohne Angabe	2 274	36	621	1 617	3 428	38	779	2 611	1 664

Noch: 4. Straßenverkehrsunfälle und Unfallfolgen 2012
4.9 Nach Geschwindigkeitsbegrenzungen in Baustellenbereichen und freien Strecken auf Bundesautobahnen

Geschwindigkeitsbegrenzung am Unfallort	Unfälle mit Personenschaden				Verunglückte				Schwerwiegende Unfälle mit Sachschaden (i. e. S.)
	insgesamt	mit			insgesamt	davon			
		Getöteten	Schwer-verletzten	Leicht-verletzten		Getötete	Schwer-verletzte	Leicht-verletzte	

Geschwindigkeitsunfälle¹⁾

im Baustellenbereich

Insgesamt	51	–	8	43	87	–	11	76	22
ohne Geschwindigkeitsbegrenzung am Unfallort	7	–	1	6	9	–	1	8	4
mit Geschwindigkeitsbegrenzung am Unfallort	44	–	7	37	78	–	10	68	18
bis 60 km/h	17	–	2	15	31	–	3	28	9
bis 80 km/h	26	–	5	21	46	–	7	39	7
bis 100 km/h	1	–	–	1	1	–	–	1	2
bis 120 km/h	–	–	–	–	–	–	–	–	–
bis 130 km/h	–	–	–	–	–	–	–	–	–

auf anderen Strecken

Insgesamt	1 360	20	376	964	2 057	22	471	1 564	1 277
ohne Geschwindigkeitsbegrenzung am Unfallort	903	15	270	618	1 384	17	338	1 029	913
mit Geschwindigkeitsbegrenzung am Unfallort	457	5	106	346	673	5	133	535	364
bis 60 km/h	68	–	14	54	93	–	19	74	87
bis 80 km/h	96	–	17	79	131	–	23	108	89
bis 100 km/h	135	1	36	98	199	1	38	160	84
bis 120 km/h	136	3	35	98	219	3	49	167	84
bis 130 km/h	22	1	4	17	31	1	4	26	20

Geschwindigkeitsunfälle

Insgesamt	1 411	20	384	1 007	2 144	22	482	1 640	1 299
ohne Geschwindigkeitsbegrenzung am Unfallort	910	15	271	624	1 393	17	339	1 037	917
mit Geschwindigkeitsbegrenzung am Unfallort	501	5	113	383	751	5	143	603	382
bis 60 km/h	85	–	16	69	124	–	22	102	96
bis 80 km/h	122	–	22	100	177	–	30	147	96
bis 100 km/h	136	1	36	99	200	1	38	161	86
bis 120 km/h	136	3	35	98	219	3	49	167	84
bis 130 km/h	22	1	4	17	31	1	4	26	20

1) Unfälle, bei denen mindesten einem der Beteiligten nicht „angepasste Geschwindigkeit“ vorgeworfen wurde – 2) Unfälle, bei denen „nicht angepasste Geschwindigkeit“ nicht mitverursachend war

Noch: 4. Straßenverkehrsunfälle und Unfallfolgen 2012
Noch: 4.9 Nach Geschwindigkeitsbegrenzungen in Baustellenbereichen und freien Strecken auf Bundesautobahnen

Geschwindigkeitsbegrenzung am Unfallort	Unfälle mit Personenschaden				Verunglückte				Schwerwiegende Unfälle mit Sachschaden (i. e. S.)
	insgesamt	mit			insgesamt	davon			
		Getöteten	Schwer- verletzten	Leicht- verletzten		Getötete	Schwer- verletzte	Leicht- verletzte	

andere Unfälle²⁾

im Baustellenbereich

Insgesamt	130	1	19	110	177	1	24	152	77
ohne Geschwindigkeitsbegrenzung am Unfallort	9	–	–	9	9	–	–	9	7
mit Geschwindigkeitsbegrenzung am Unfallort	121	1	19	101	168	1	24	143	70
bis 60 km/h	59	1	8	50	79	1	10	68	36
bis 80 km/h	52	–	8	44	74	–	10	64	33
bis 100 km/h	10	–	3	7	15	–	4	11	1
bis 120 km/h	–	–	–	–	–	–	–	–	–
bis 130 km/h	–	–	–	–	–	–	–	–	–

auf anderen Strecken

Insgesamt	2 082	31	492	1 559	3 118	32	622	2 464	1 053
ohne Geschwindigkeitsbegrenzung am Unfallort	1 355	21	350	984	2 026	21	440	1 565	740
mit Geschwindigkeitsbegrenzung am Unfallort	727	10	142	575	1 092	11	182	899	313
bis 60 km/h	76	1	9	66	99	1	9	89	24
bis 80 km/h	148	–	20	128	216	–	22	194	72
bis 100 km/h	270	6	60	204	426	7	82	337	108
bis 120 km/h	202	3	43	156	311	3	57	251	95
bis 130 km/h	31	–	10	21	40	–	12	28	14

andere Unfälle

Insgesamt	2 212	32	511	1 669	3 295	33	646	2 616	1 130
ohne Geschwindigkeitsbegrenzung am Unfallort	1 364	21	350	993	2 035	21	440	1 574	747
mit Geschwindigkeitsbegrenzung am Unfallort	848	11	161	676	1 260	12	206	1 042	383
bis 60 km/h	135	2	17	116	178	2	19	157	60
bis 80 km/h	200	–	28	172	290	–	32	258	105
bis 100 km/h	280	6	63	211	441	7	86	348	109
bis 120 km/h	202	3	43	156	311	3	57	251	95
bis 130 km/h	31	–	10	21	40	–	12	28	14

Noch: 4. Straßenverkehrsunfälle und Unfallfolgen 2012

Noch: 4.9 Nach Geschwindigkeitsbegrenzungen in Baustellenbereichen und freien Strecken auf Bundesautobahnen

Geschwindigkeitsbegrenzung am Unfallort	Unfälle mit Personenschaden				Verunglückte				Schwer- wiegende Unfälle mit Sach- schaden (i. e. S.)
	insgesamt	mit			insgesamt	davon			
		Getöteten	Schwer- verletzten	Leicht- verletzten		Getötete	Schwer- verletzte	Leicht- verletzte	

Insgesamt

im Baustellenbereich

Insgesamt	181	1	27	153	264	1	35	228	99
ohne Geschwindigkeits- begrenzung am Unfallort	16	–	1	15	18	–	1	17	11
mit Geschwindigkeits- begrenzung am Unfallort	165	1	26	138	246	1	34	211	88
bis 60 km/h	76	1	10	65	110	1	13	96	45
bis 80 km/h	78	–	13	65	120	–	17	103	40
bis 100 km/h	11	–	3	8	16	–	4	12	3
bis 120 km/h	–	–	–	–	–	–	–	–	–
bis 130 km/h	–	–	–	–	–	–	–	–	–

auf anderen Strecken

Insgesamt	3 442	51	868	2 523	5 175	54	1 093	4 028	2 330
ohne Geschwindigkeits- begrenzung am Unfallort	2 258	36	620	1 602	3 410	38	778	2 594	1 653
mit Geschwindigkeits- begrenzung am Unfallort	1 184	15	248	921	1 765	16	315	1 434	677
bis 60 km/h	144	1	23	120	192	1	28	163	111
bis 80 km/h	244	–	37	207	347	–	45	302	161
bis 100 km/h	405	7	96	302	625	8	120	497	192
bis 120 km/h	338	6	78	254	530	6	106	418	179
bis 130 km/h	53	1	14	38	71	1	16	54	34

Insgesamt

Insgesamt	3 623	52	895	2 676	5 439	55	1 128	4 256	2 429
ohne Geschwindigkeits- begrenzung am Unfallort	2 274	36	621	1 617	3 428	38	779	2 611	1 664
mit Geschwindigkeits- begrenzung am Unfallort	1 349	16	274	1 059	2 011	17	349	1 645	765
bis 60 km/h	220	2	33	185	302	2	41	259	156
bis 80 km/h	322	–	50	272	467	–	62	405	201
bis 100 km/h	416	7	99	310	641	8	124	509	195
bis 120 km/h	338	6	78	254	530	6	106	418	179
bis 130 km/h	53	1	14	38	71	1	16	54	34

Anmerkungen Seite 33

5. Beteiligte an Straßenverkehrsunfällen 2012

5.1 Alleinunfälle und Unfälle mit zwei Beteiligten nach Ortslage, Unfallverursachern und Unfallgegnern

Unfälle Verkehrsteilnehmer (zweiter Beteiligter)	Beteiligte an Unfällen													
	ins- gesamt	darunter erster Beteiligter (Hauptverursacher)												
		Mofa, Moped	Motor- rad	Per- sonen- kraft- wagen	Kraft- omni- bus, Obus	Liefer- und Last- kraft- wagen	Sattel- schlep- per	landwirt. Zug- ma- schine	andere Zug- ma- schine	Lkw mit Spezial- aufbau	Fahr- rad	anderes Fahr- zeug	Fuß- gänger	sonstige Person
Unfälle mit Personenschaden														
innerhalb von Ortschaften														
Alleinunfälle	5 253	833	619	1 645	185	56	9	8	5	1	1 829	63	–	–
Unfälle zwischen zwei Beteiligten														
insgesamt	36 189	1 102	651	25 888	343	1 699	207	44	17	33	3 792	348	1 915	150
Mofa, Moped	1 936	31	8	1 634	16	99	9	4	–	1	50	21	50	13
Motorrad	1 750	11	25	1 487	12	75	7	4	–	3	55	20	42	9
Personenkraftwagen	16 251	870	504	10 370	110	658	111	17	8	9	2 162	112	1 315	5
Kraftomnibus, Obus	675	11	9	452	11	26	3	1	1	1	54	9	94	3
Liefer-, Lastkraft- wagen	694	40	30	407	6	48	6	2	–	1	89	5	60	–
Sattelschlepper	93	9	–	58	2	7	4	–	–	–	7	4	2	–
landw. Zugmaschine	28	4	3	13	–	3	–	1	–	–	2	–	2	–
andere Zugmaschine	6	1	–	4	–	–	–	–	–	–	1	–	–	–
Lkw mit Spezial- aufbau	21	–	–	12	–	1	2	–	–	–	4	–	2	–
Fahrrad	8 890	61	42	6 867	51	471	50	10	6	7	869	73	268	115
anderes Fahrzeug	404	3	8	236	2	19	4	–	–	–	39	8	80	5
Fußgänger	5 326	57	22	4 296	103	283	11	3	2	10	447	92	–	–
sonstige Person	115	4	–	52	30	9	–	2	–	1	13	4	–	–
außerhalb von Ortschaften														
Alleinunfälle	4 439	162	714	3 043	9	132	71	13	4	2	259	30	–	–
Unfälle zwischen zwei Beteiligten														
insgesamt	8 145	131	365	6 162	43	583	196	58	10	12	387	67	102	29
Mofa, Moped	254	7	3	196	4	22	6	1	–	–	5	7	1	2
Motorrad	536	6	53	403	3	28	4	3	1	–	18	7	3	7
Personenkraftwagen	5 532	81	257	4 312	28	369	143	35	6	11	179	32	74	5
Kraftomnibus, Obus	51	2	3	37	–	2	2	–	–	–	1	2	2	–
Liefer-, Lastkraft- wagen	452	6	21	317	3	61	19	4	–	1	14	3	3	–
Sattelschlepper	238	1	3	176	1	32	16	–	1	–	1	3	3	1
landw. Zugmaschine	42	–	8	27	–	2	–	–	–	–	4	–	1	–
andere Zugmaschine	14	2	2	8	–	1	–	–	–	–	1	–	–	–
Lkw mit Spezial- aufbau	6	–	–	4	–	–	–	–	–	–	1	1	–	–
Fahrrad	775	10	8	520	2	46	3	11	1	–	141	8	11	14
anderes Fahrzeug	52	3	–	36	–	5	–	1	1	–	1	1	4	–
Fußgänger	174	11	6	118	2	13	3	1	–	–	17	3	–	–
sonstige Person	19	2	1	8	–	2	–	2	–	–	4	–	–	–
innerhalb und außerhalb von Ortschaften														
Alleinunfälle	9 692	995	1 333	4 688	194	188	80	21	9	3	2 088	93	–	–
Unfälle zwischen zwei Beteiligten														
insgesamt	44 334	1 233	1 016	32 050	386	2 282	403	102	27	45	4 179	415	2 017	179
Mofa, Moped	2 190	38	11	1 830	20	121	15	5	–	1	55	28	51	15
Motorrad	2 286	17	78	1 890	15	103	11	7	1	3	73	27	45	16
Personenkraftwagen	21 783	951	761	14 682	138	1 027	254	52	14	20	2 341	144	1 389	10
Kraftomnibus, Obus	726	13	12	489	11	28	5	1	1	1	55	11	96	3
Liefer-, Lastkraft- wagen	1 146	46	51	724	9	109	25	6	–	2	103	8	63	–
Sattelschlepper	331	10	3	234	3	39	20	–	1	–	8	7	5	1
landw. Zugmaschine	70	4	11	40	–	5	–	1	–	–	6	–	3	–
andere Zugmaschine	20	3	2	12	–	1	–	–	–	–	2	–	–	–
Lkw mit Spezial- aufbau	27	–	–	16	–	1	2	–	–	–	5	1	2	–
Fahrrad	9 665	71	50	7 387	53	517	53	21	7	7	1 010	81	279	129
anderes Fahrzeug	456	6	8	272	2	24	4	1	1	–	40	9	84	5
Fußgänger	5 500	68	28	4 414	105	296	14	4	2	10	464	95	–	–
sonstige Person	134	6	1	60	30	11	–	4	–	1	17	4	–	–

Noch: 5. Beteiligte an Straßenverkehrsunfällen 2012
Noch: 5.1 Alleinunfälle und Unfälle mit zwei Beteiligten nach Ortslage, Unfallverursachern und Unfallgegnern

Unfälle Verkehrsteilnehmer (zweiter Beteiligter)	Beteiligte an Unfällen													
	ins- gesamt	darunter erster Beteiligter (Hauptverursacher)												
		Mofa, Moped	Motor- rad	Per- sonen- kraft- wagen	Kraft- omni- bus, Obus	Liefer- und Last- kraft- wagen	Sattel- schlep- per	landwirt. Zug- ma- schine	andere Zug- ma- schine	Lkw mit Spezial- aufbau	Fahr- rad	anderes Fahr- zeug	Fuß- gänger	sonstige Person
schwerwiegende Unfälle mit Sachschaden (i. e. S.)														
innerhalb von Ortschaften														
Alleinunfälle	1 413	6	5	1 351	1	38	6	1	2	–	–	3	–	–
Unfälle zwischen zwei Beteiligten														
insgesamt	8 235	76	33	7 351	34	412	56	18	1	13	18	207	8	8
Mofa, Moped	90	1	1	66	–	13	–	–	–	–	–	9	–	–
Motorrad	82	–	1	73	–	5	–	–	–	–	–	3	–	–
Personenkraftwagen	7 339	71	28	6 561	31	354	47	15	1	12	17	187	7	8
Kraftomnibus, Obus	91	–	–	87	1	2	–	–	–	–	–	1	–	–
Liefer-, Lastkraft- wagen	437	3	2	381	2	33	6	2	–	1	1	5	1	–
Sattelschlepper	36	1	–	27	–	4	3	–	–	–	–	1	–	–
landw. Zugmaschine	14	–	–	13	–	–	–	1	–	–	–	–	–	–
andere Zugmaschine	4	–	–	4	–	–	–	–	–	–	–	–	–	–
Lkw mit Spezial- aufbau	5	–	1	4	–	–	–	–	–	–	–	–	–	–
Fahrrad	3	–	–	3	–	–	–	–	–	–	–	–	–	–
anderes Fahrzeug	128	–	–	126	–	1	–	–	–	–	–	1	–	–
Fußgänger	2	–	–	2	–	–	–	–	–	–	–	–	–	–
sonstige Person	4	–	–	4	–	–	–	–	–	–	–	–	–	–
außerhalb von Ortschaften														
Alleinunfälle	2 160	2	12	2 038	1	75	24	1	2	2	–	3	–	–
Unfälle zwischen zwei Beteiligten														
insgesamt	2 941	10	23	2 463	9	228	108	25	8	6	5	48	6	2
Mofa, Moped	15	1	–	14	–	–	–	–	–	–	–	–	–	–
Motorrad	31	–	1	23	–	4	2	–	–	–	–	–	1	–
Personenkraftwagen	2 428	9	20	2 035	8	188	83	22	4	4	5	43	5	2
Kraftomnibus, Obus	15	–	1	12	–	1	1	–	–	–	–	–	–	–
Liefer-, Lastkraft- wagen	255	–	–	215	1	15	16	2	2	1	–	3	–	–
Sattelschlepper	148	–	–	126	–	12	6	1	–	1	–	2	–	–
landw. Zugmaschine	12	–	–	9	–	2	–	–	1	–	–	–	–	–
andere Zugmaschine	6	–	–	5	–	–	–	–	1	–	–	–	–	–
Lkw mit Spezial- aufbau	10	–	1	6	–	3	–	–	–	–	–	–	–	–
Fahrrad	1	–	–	1	–	–	–	–	–	–	–	–	–	–
anderes Fahrzeug	17	–	–	15	–	2	–	–	–	–	–	–	–	–
Fußgänger	–	–	–	–	–	–	–	–	–	–	–	–	–	–
sonstige Person	3	–	–	2	–	1	–	–	–	–	–	–	–	–
innerhalb und außerhalb von Ortschaften														
Alleinunfälle	3 573	8	17	3 389	2	113	30	2	4	2	–	6	–	–
Unfälle zwischen zwei Beteiligten														
insgesamt	11 176	86	56	9 814	43	640	164	43	9	19	23	255	14	10
Mofa, Moped	105	2	1	80	–	13	–	–	–	–	–	9	–	–
Motorrad	113	–	2	96	–	9	2	–	–	–	–	3	1	–
Personenkraftwagen	9 767	80	48	8 596	39	542	130	37	5	16	22	230	12	10
Kraftomnibus, Obus	106	–	1	99	1	3	1	–	–	–	–	1	–	–
Liefer-, Lastkraft- wagen	692	3	2	596	3	48	22	4	2	2	1	8	1	–
Sattelschlepper	184	1	–	153	–	16	9	1	–	1	–	3	–	–
landw. Zugmaschine	26	–	–	22	–	2	–	1	1	–	–	–	–	–
andere Zugmaschine	10	–	–	9	–	–	–	–	1	–	–	–	–	–
Lkw mit Spezial- aufbau	15	–	2	10	–	3	–	–	–	–	–	–	–	–
Fahrrad	4	–	–	4	–	–	–	–	–	–	–	–	–	–
anderes Fahrzeug	145	–	–	141	–	3	–	–	–	–	–	1	–	–
Fußgänger	2	–	–	2	–	–	–	–	–	–	–	–	–	–
sonstige Person	7	–	–	6	–	1	–	–	–	–	–	–	–	–

Noch: 5. Beteiligte an Straßenverkehrsunfällen 2012
5.2 Unfallflucht

Art der Verkehrsbeteiligung	Beteiligte an Unfällen mit									
	Personenschaden		Getöteten		Schwer- verletzten	Leicht- verletzten	Sachschaden (schwerw. i. e. S.)		Personen- und Sachschaden (i. e. S.)	
	zusammen	darunter unfall- flüchtig	zusammen	darunter unfall- flüchtig			zusammen	darunter unfall- flüchtig	zusammen	darunter unfall- flüchtig
Führer von										
Kleinkrafträdern	3 203	79	14	–	588	2 601	137	23	3 340	102
Mofas 25	1 444	49	3	–	283	1 158	75	6	1 519	55
Leichtkrafträdern	985	7	6	–	240	739	36	2	1 021	9
Krafträdern	3 781	32	94	1	1 326	2 361	167	9	3 948	41
Kraftrollern	242	20	2	–	63	177	11	4	253	24
Motorzweirädern										
zusammen	9 655	187	119	1	2 500	7 036	426	44	10 081	231
Personenkraftwagen	72 922	3 959	497	8	11 681	60 744	27 014	2 012	99 936	5 971
Kraftomnibussen	1 423	124	17	2	218	1 188	175	14	1 598	138
Oberleitungsomnibussen	9	1	–	–	3	6	2	–	11	1
Liefer- und Lastkraftwagen										
ohne Anhänger	4 077	245	58	–	732	3 287	1 477	171	5 554	416
davon										
mit zulässigem										
Gesamtgewicht										
bis 2 000 kg	385	13	5	–	62	318	119	6	504	19
2 001 – 3 500 kg	2 452	104	18	–	410	2 024	827	53	3 279	157
3 501 – 7 500 kg	454	20	9	–	94	351	159	7	613	27
7 501 – 9 000 kg	12	1	–	–	3	9	4	1	16	2
9 001 – 12 000 kg	174	7	7	–	36	131	64	4	238	11
12 001 – 16 000 kg	21	–	2	–	3	16	12	–	33	–
16 001 und mehr kg	326	12	13	–	82	231	123	6	449	18
ohne Angabe	253	88	4	–	42	207	169	94	422	182
Liefer- und Lastkraftwagen										
mit Anhänger	563	26	18	–	161	384	242	26	805	52
davon										
mit zulässigem										
Gesamtgewicht ¹⁾										
bis 2 000 kg	2	–	–	–	1	1	5	–	7	–
2 001 – 3 500 kg	98	2	–	–	28	70	46	2	144	4
3 501 – 7 500 kg	53	4	3	–	14	36	28	5	81	9
7 501 – 9 000 kg	3	–	1	–	1	1	–	–	3	–
9 001 – 12 000 kg	17	–	–	–	6	11	7	1	24	1
12 001 – 16 000 kg	1	–	–	–	1	–	2	–	3	–
16 001 und mehr kg	253	9	12	–	72	169	101	3	354	12
ohne Angabe	136	11	2	–	38	96	53	15	189	26
Liefer- und Lastkraftwagen										
zusammen	4 640	271	76	–	893	3 671	1 719	197	6 359	468
darunter mit Tankauflagen	14	1	2	–	4	8	4	–	18	1
Sattelschleppern	1 142	47	49	–	327	766	491	69	1 633	116
darunter mit										
Tankauflagen	25	–	–	–	13	12	11	–	36	–
landwirtschaftlichen										
Zugmaschinen	211	19	2	–	71	138	78	4	289	23
anderen Zugmaschinen	72	4	3	–	16	53	26	3	98	7
darunter mit Tankauflagen	1	–	–	–	–	1	–	–	1	–
Tankkraftwagen	1	–	–	–	–	1	2	–	3	–
Lastkraftwagen mit										
Spezialaufbau	94	7	1	–	16	77	41	2	135	9
Güterkraftfahrzeugen,										
ohne landwirtschaftliche										
Zugmaschinen zusammen	5 949	329	129	–	1 252	4 568	2 279	271	8 228	600
übrigen Kraftfahrzeugen	375	22	7	–	78	290	99	6	474	28
Kraftfahrzeugen zusammen	90 544	4 641	771	11	15 803	73 970	30 073	2 351	120 617	6 992
Straßenbahnen	323	16	13	1	82	228	96	1	419	17
Eisenbahnen	17	–	3	–	9	5	4	–	21	–
Fahrrädern	16 632	598	89	1	2 955	13 588	47	23	16 679	621
Fußgänger	8 397	184	118	1	2 041	6 238	35	21	8 432	205
Handwagen, Handkarren	2	–	–	–	–	2	–	–	2	–
Tierführer, Treiber	130	23	–	–	24	106	1	1	131	24
Bespannte Fuhrwerke	16	2	–	–	9	7	–	–	16	2
Sonstige und unbekannte										
Fahrzeuge	374	150	1	–	72	301	279	228	653	378
Andere Personen	284	20	2	–	55	227	30	12	314	32
Unfallbeteiligte insgesamt	116 719	5 634	997	14	21 050	94 672	30 565	2 637	147 284	8 271
darunter Fahrzeugführer	107 906	5 407	877	13	18 930	88 099	30 499	2 603	138 405	8 010

1) mit zulässigem Gesamtgewicht des Zugfahrzeuges

Noch: 5. Beteiligte an Straßenverkehrsunfällen 2012
5.3 Nach Monaten

Art der Verkehrsbeteiligung	Straßenverkehrsunfälle												
	ins-gesamt	Jan.	Febr.	März	April	Mai	Juni	Juli	Aug.	Sept.	Okt.	Nov.	Dez.
bei Unfällen mit Personenschaden													
Führer von													
Kleinkrafträdern	3 203	192	120	241	223	354	299	289	339	388	332	259	167
Mofas 25	1 444	110	63	117	91	136	134	136	170	181	134	112	60
Leichtkrafträdern	985	49	27	99	72	112	94	92	106	125	107	65	37
Krafträdern	3 781	70	45	417	319	578	390	454	550	474	310	116	58
Kraftrollern	242	13	7	22	16	33	23	30	23	24	30	11	10
Motorzweirädern zusammen	9 655	434	262	896	721	1 213	940	1 001	1 188	1 192	913	563	332
Personenkraftwagen	72 922	5 779	4 939	6 369	5 313	6 842	6 203	5 988	6 332	6 566	6 882	6 065	5 644
Kraftomnibussen	1 423	98	88	131	99	148	131	132	127	119	128	134	88
Oberleitungsomnibussen	9	–	–	–	–	–	2	2	–	1	1	2	1
Liefer- und Lastkraftwagen ohne Anhänger	4 077	298	294	357	296	378	374	350	378	361	404	316	271
davon mit zulässigem Gesamtgewicht													
bis 2 000 kg	385	39	34	36	36	26	29	40	38	28	28	30	21
2 001 – 3 500 kg	2 452	170	170	216	174	255	220	219	214	209	239	196	170
3 501 – 7 500 kg	454	34	31	38	28	33	52	30	50	41	52	34	31
7 501 – 9 000 kg	12	1	2	–	–	1	3	1	–	–	2	2	–
9 001 – 12 000 kg	174	8	13	16	16	12	19	17	16	17	18	13	9
12 001 – 16 000 kg	21	1	1	2	1	3	2	2	4	1	2	–	2
16 001 und mehr kg	326	26	20	26	26	29	32	27	31	32	37	24	16
ohne Angabe	253	19	23	23	15	19	17	14	25	33	26	17	22
Liefer- und Lastkraftwagen mit Anhänger	563	39	37	38	36	65	53	43	56	46	63	38	49
davon mit zulässigem Gesamtgewicht ¹⁾													
bis 2 000 kg	2	–	–	–	–	–	–	–	–	–	1	1	–
2 001 – 3 500 kg	98	5	3	5	10	10	8	7	11	7	13	8	11
3 501 – 7 500 kg	53	3	2	5	3	2	5	8	6	3	5	4	7
7 501 – 9 000 kg	3	1	–	–	–	1	–	1	–	–	–	–	–
9 001 – 12 000 kg	17	1	2	2	–	3	1	1	2	1	3	1	–
12 001 – 16 000 kg	1	1	–	–	–	–	–	–	–	–	–	–	–
16 001 und mehr kg	253	18	22	21	16	28	28	14	26	24	20	11	25
ohne Angabe	136	10	8	5	7	21	11	12	11	11	21	13	6
Liefer- und Lastkraftwagen zusammen	4 640	337	331	395	332	443	427	393	434	407	467	354	320
darunter mit Tankauflagen	14	1	–	1	–	–	3	–	2	2	–	2	3
Sattelschleppern	1 142	82	82	105	88	94	103	99	98	117	99	103	72
darunter mit Tankauflagen	25	4	2	3	3	2	1	1	3	2	1	2	1
landwirtschaftlichen													
Zugmaschinen	211	10	12	18	11	14	15	27	38	19	25	14	8
anderen Zugmaschinen	72	5	2	6	12	7	7	6	6	7	8	1	5
darunter mit Tankauflagen	1	–	–	–	–	–	1	–	–	–	–	–	–
Tankkraftwagen	1	–	–	–	–	–	–	1	–	–	–	–	–
Lastkraftwagen mit Spezialaufbau	94	12	5	10	14	4	6	10	9	2	7	5	10
Güterkraftfahrzeugen, ohne landwirtschaftliche Zugmaschinen zusammen	5 949	436	420	516	446	548	543	509	547	533	581	463	407
übrigen Kraftfahrzeugen	375	23	16	24	24	33	42	41	37	40	31	30	34
Kraftfahrzeugen zusammen	90 544	6 780	5 737	7 954	6 614	8 798	7 876	7 700	8 269	8 470	8 561	7 271	6 514
Straßenbahnen	323	26	32	20	25	30	28	20	27	28	29	29	29
Eisenbahnen	17	2	–	1	1	3	2	1	1	1	1	2	2
Fahrrädern	16 632	799	621	1 488	1 176	1 985	1 788	1 704	2 060	1 783	1 406	1 084	738
Fußgänger	8 397	885	699	727	503	692	629	559	616	621	708	824	934
Handwagen, Handkarren	2	–	–	–	–	–	1	–	–	–	–	–	1
Tierführer, Treiber	130	8	4	13	11	17	15	13	13	11	16	4	5
Bespannte Fuhrwerke	16	1	2	3	3	2	1	–	–	–	1	–	3
Sonstige und unbekannte Fzg.	374	24	17	25	18	52	41	29	44	33	30	26	35
Andere Personen	284	26	12	42	17	28	29	17	32	25	22	11	23
Unfallbeteiligte insgesamt	116 719	8 551	7 124	273	8 368	607	410	043	062	972	774	9 251	8 284
darunter Fahrzeugführer	107 906	7 632	6 409	9 491	7 837	870	9 736	9 454	401	315	028	8 412	7 321

1) mit zulässigem Gesamtgewicht des Zugfahrzeuges

Noch: 5. Beteiligte an Straßenverkehrsunfällen 2012
Noch: 5.3 Nach Monaten

Art der Verkehrsbeteiligung	Straßenverkehrsunfälle												
	ins-gesamt	Jan.	Febr.	März	April	Mai	Juni	Juli	Aug.	Sept.	Okt.	Nov.	Dez.
bei schwerwiegenden Unfällen mit Sachschaden (i. e. S.)													
Führer von													
Kleinkrafträdern	137	10	7	15	15	9	13	9	13	11	17	12	6
Mofas 25	75	4	7	8	5	7	10	8	2	7	5	5	7
Leichtkrafträdern	36	3	1	3	5	6	2	1	3	6	3	2	1
Krafträdern	167	6	1	19	20	24	8	22	20	23	14	8	2
Kraftröllern	11	2	1	1	2	–	–	1	1	1	1	–	1
Motorzweirädern zusammen	426	25	17	46	47	46	33	41	39	48	40	27	17
Personenkraftwagen	27 014	2 677	2 353	1 942	2 033	2 181	2 149	2 015	2 010	2 124	2 550	2 401	2 579
Kraftomnibussen	175	16	19	17	13	15	9	13	10	16	17	18	12
Oberleitungsomnibussen	2	–	–	–	–	–	–	–	1	–	1	–	–
Liefer- und Lastkraftwagen ohne Anhänger	1 477	128	130	131	119	88	115	127	110	125	127	137	140
davon mit zulässigem Gesamtgewicht													
bis 2 000 kg	119	12	7	11	9	6	11	10	5	10	16	12	10
2 001 – 3 500 kg	827	64	73	75	67	51	66	72	62	76	64	81	76
3 501 – 7 500 kg	159	16	18	14	12	8	6	13	9	15	16	11	21
7 501 – 9 000 kg	4	–	1	–	–	–	1	–	1	–	1	–	–
9 001 – 12 000 kg	64	5	9	5	10	1	4	4	9	2	3	6	6
12 001 – 16 000 kg	12	–	2	1	2	2	–	1	–	–	2	2	–
16 001 und mehr kg	123	17	6	9	10	6	14	13	6	9	17	7	9
ohne Angabe	169	14	14	16	9	14	13	14	18	13	8	18	18
Liefer- und Lastkraftwagen mit Anhänger	242	21	19	23	19	21	15	25	18	18	24	21	18
davon mit zulässigem Gesamtgewicht ¹⁾													
bis 2 000 kg	5	–	–	–	–	1	–	1	–	–	2	–	1
2 001 – 3 500 kg	46	4	4	4	5	5	4	4	–	5	4	5	2
3 501 – 7 500 kg	28	3	–	4	2	1	2	7	2	1	2	1	3
7 501 – 9 000 kg	–	–	–	–	–	–	–	–	–	–	–	–	–
9 001 – 12 000 kg	7	–	1	–	–	1	1	1	–	3	–	–	–
12 001 – 16 000 kg	2	–	–	–	–	–	–	–	1	–	–	–	1
16 001 und mehr kg	101	7	11	11	9	11	4	7	10	6	9	7	9
ohne Angabe	53	7	3	4	3	2	4	5	5	3	7	8	2
Liefer- und Lastkraftwagen zusammen	1 719	149	149	154	138	109	130	152	128	143	151	158	158
darunter mit Tankauflagen	4	1	–	1	1	–	–	–	–	–	–	–	1
Sattelschleppern	491	43	43	45	39	42	42	31	42	44	41	35	44
darunter mit Tankauflagen	11	1	2	–	2	1	–	–	2	–	1	1	1
landwirtschaftlichen Zugma- schinen	78	4	4	3	7	4	5	5	14	10	12	5	5
anderen Zugmaschinen	26	1	2	1	4	3	1	2	3	–	4	2	3
darunter mit Tankauflagen	–	–	–	–	–	–	–	–	–	–	–	–	–
Tankkraftwagen	2	–	–	–	1	–	–	–	–	1	–	–	–
Lastkraftwagen mit Spezialaufbau	41	7	7	4	5	3	4	1	3	2	1	2	2
Güterkraftfahrzeugen, ohne landwirtschaftliche Zugma- schinen zusammen	2 279	200	201	204	187	157	177	186	176	190	197	197	207
übrigen Kraftfahrzeugen	99	5	4	5	9	12	17	6	8	9	7	10	7
Kraftfahrzeugen zusammen	30 073	2 927	2 598	2 217	2 296	2 415	2 390	2 266	2 258	2 397	2 824	2 658	2 827
Straßenbahnen	96	10	7	11	9	9	4	3	9	9	9	4	12
Eisenbahnen	4	–	–	–	–	–	–	–	2	–	–	1	1
Fahrrädern	47	7	7	3	6	4	4	3	4	2	3	3	1
Fußgänger	35	2	2	6	1	3	7	–	4	1	6	2	1
Handwagen, Handkarren	–	–	–	–	–	–	–	–	–	–	–	–	–
Tierführer, Treiber	1	–	–	1	–	–	–	–	–	–	–	–	–
Bespannte Fuhrwerke	–	–	–	–	–	–	–	–	–	–	–	–	–
Sonstige und unbekannte Fzg.	279	26	24	18	22	18	15	25	8	34	30	29	30
Andere Personen	30	2	2	1	2	5	–	1	2	3	2	7	3
Unfallbeteiligte insgesamt	30 565	2 974	2 640	2 257	2 336	2 454	2 420	2 298	2 287	2 446	2 874	2 704	2 875
darunter Fahrzeugführer	30 499	2 970	2 636	2 249	2 333	2 446	2 413	2 297	2 281	2 442	2 866	2 695	2 871

Anmerkung Seite 39

Noch: **5. Beteiligte an Straßenverkehrsunfällen 2012**
5.4 Bei Unfällen mit Personenschaden nach Altersgruppen und Geschlecht*)

Alter von ... bis unter ... Jahren a = Zusammen b = männlich c = weiblich	Beteiligte an Unfällen mit Personenschaden												
	ins- gesamt	Fahrzeugführer von									Fuß- gänger	sonstige	
		Mofas, Mopeds	Motor- rädern	Per- sonen- kraft- wagen	Kraft- omni- bussen, Obussen	Güter- kraft- fahr- zeugen	landwirt. Zug- ma- schinen	übrigen Kraft- fahr- zeugen	Kraftfahr- zeugen zu- sammen	Fahr- rädern			
unter 15	a	4 398	9	1	21	1	1	–	–	33	2 358	1 970	37
	b	2 753	6	1	14	1	1	–	–	23	1 549	1 158	23
	c	1 645	3	–	7	–	–	–	–	10	809	812	14
15 – 18	a	3 223	1 137	318	114	1	1	13	2	1 586	1 150	469	18
	b	2 127	846	282	81	–	1	13	1	1 224	681	211	11
	c	1 096	291	36	33	1	–	–	1	362	469	258	7
18 – 21	a	8 400	537	340	6 152	4	154	21	14	7 222	733	418	27
	b	5 253	350	310	3 765	4	144	21	12	4 606	437	192	18
	c	3 147	187	30	2 387	–	10	–	2	2 616	296	226	9
21 – 25	a	9 860	386	425	7 265	26	354	23	36	8 515	850	448	47
	b	6 079	263	384	4 285	23	331	20	36	5 342	469	229	39
	c	3 781	123	41	2 980	3	23	3	–	3 173	381	219	8
25 – 30	a	9 718	309	406	6 894	62	493	14	40	8 218	978	452	70
	b	5 965	236	369	3 903	59	470	14	37	5 088	585	230	62
	c	3 753	73	37	2 991	3	23	–	3	3 130	393	222	8
30 – 35	a	8 845	266	297	6 192	110	571	18	39	7 493	852	426	74
	b	5 642	211	272	3 608	103	551	18	33	4 796	565	229	52
	c	3 203	55	25	2 584	7	20	–	6	2 697	287	197	22
35 – 40	a	8 635	238	260	6 047	150	643	14	23	7 375	843	352	65
	b	5 565	185	229	3 513	133	627	14	21	4 722	576	218	49
	c	3 070	53	31	2 534	17	16	–	2	2 653	267	134	16
40 – 45	a	10 512	350	448	6 979	200	777	20	41	8 815	1 158	444	95
	b	6 764	273	395	4 023	173	755	20	39	5 678	758	253	75
	c	3 748	77	53	2 956	27	22	–	2	3 137	400	191	20
45 – 50	a	11 685	392	714	7 338	295	848	18	49	9 654	1 421	501	109
	b	7 635	294	641	4 316	252	809	18	40	6 370	902	275	88
	c	4 050	98	73	3 022	43	39	–	9	3 284	519	226	21
50 – 55	a	9 990	358	731	5 965	226	728	18	38	8 064	1 312	499	115
	b	6 703	287	671	3 591	196	709	17	36	5 507	845	259	92
	c	3 287	71	60	2 374	30	19	1	2	2 557	467	240	23
55 – 60	a	7 511	235	470	4 495	202	516	14	25	5 957	1 056	414	84
	b	5 091	196	437	2 842	184	504	14	24	4 201	632	194	64
	c	2 420	39	33	1 653	18	12	–	1	1 756	424	220	20
60 – 65	a	5 402	126	263	3 324	102	281	15	14	4 125	884	346	47
	b	3 724	111	256	2 226	95	274	15	14	2 991	541	153	39
	c	1 678	15	7	1 098	7	7	–	–	1 134	343	193	8
65 – 70	a	3 684	90	137	2 308	19	123	6	8	2 691	703	264	26
	b	2 445	80	134	1 544	17	120	6	8	1 909	410	109	17
	c	1 239	10	3	764	2	3	–	–	782	293	155	9
70 – 75	a	4 222	89	93	2 553	10	62	5	10	2 822	959	409	32
	b	2 715	81	93	1 708	10	61	5	8	1 966	550	181	18
	c	1 507	8	–	845	–	1	–	2	856	409	228	14
75 und mehr	a	5 575	96	67	3 275	4	27	3	18	3 490	1 088	920	77
	b	3 511	90	67	2 330	3	26	3	12	2 531	624	310	46
	c	2 064	6	–	945	1	1	–	6	959	464	610	31
Zusammen	a	111 660	4 618	4 970	68 922	1 412	5 579	202	357	86 060	16 345	8 332	923
	b	71 972	3 509	4 541	41 749	1 253	5 383	198	321	56 954	10 124	4 201	693
	c	39 688	1 109	429	27 173	159	196	4	36	29 106	6 221	4 131	230
Ohne Angabe	a	5 059	29	38	4 000	20	370	9	18	4 484	287	65	223
Insgesamt	a	116 719	4 647	5 008	72 922	1 432	5 949	211	375	90 544	16 632	8 397	1 146

*) Summenzeilen einschl. ohne Angabe des Geschlechts

Noch: 5. Beteiligte an Straßenverkehrsunfällen 2012
5.5 Hauptverursacher bei Unfällen mit Personenschaden nach Altersgruppen und Geschlecht*)

Alter von ... bis unter ... Jahren a = Zusammen b = männlich c = weiblich	Hauptverursacher bei Unfällen mit Personenschaden													
	ins- gesamt	Fahrzeugführer von									Fuß- gänger	sonstige		
		Mofas, Mopeds	Motor- rädern	Per- sonen- kraft- wagen	Kraft- omni- bussen, Obussen	Güter- kraft- fahr- zeugen	landwirt. Zug- ma- schinen	übrigen Kraft- fahr- zeugen	Kraftfahr- zeugen zu- sammen	Fahr- rädern				
unter 15	a	1 786	8	1	17	1	1	–	–	28	1 053	691	14	
	b	1 220	5	1	11	1	1	–	–	19	752	440	9	
	c	566	3	–	6	–	–	–	–	9	301	251	5	
15 – 18	a	1 676	676	183	83	1	1	11	–	955	526	188	7	
	b	1 192	496	162	65	–	1	11	–	735	350	103	4	
	c	484	180	21	18	1	–	–	–	220	176	85	3	
18 – 21	a	5 492	298	188	4 402	1	125	14	9	5 037	319	121	15	
	b	3 555	190	169	2 760	1	116	14	9	3 259	217	70	9	
	c	1 937	108	19	1 642	–	9	–	–	1 778	102	51	6	
21 – 25	a	5 808	176	249	4 625	14	251	12	22	5 349	332	112	15	
	b	3 763	121	229	2 833	12	235	10	22	3 462	224	67	10	
	c	2 045	55	20	1 792	2	16	2	–	1 887	108	45	5	
25 – 30	a	5 111	149	237	3 854	23	335	8	19	4 625	351	104	31	
	b	3 245	106	220	2 242	22	315	8	17	2 930	229	59	27	
	c	1 866	43	17	1 612	1	20	–	2	1 695	122	45	4	
30 – 35	a	4 522	104	148	3 363	43	379	9	25	4 071	331	95	25	
	b	2 972	81	136	2 014	40	362	9	21	2 663	235	60	14	
	c	1 550	23	12	1 349	3	17	–	4	1 408	96	35	11	
35 – 40	a	4 293	105	130	3 202	56	388	8	16	3 905	293	71	24	
	b	2 852	77	115	1 926	49	379	8	15	2 569	216	52	15	
	c	1 441	28	15	1 276	7	9	–	1	1 336	77	19	9	
40 – 45	a	4 947	146	212	3 521	69	432	15	25	4 420	401	83	43	
	b	3 236	108	180	2 064	61	415	15	24	2 867	289	48	32	
	c	1 711	38	32	1 457	8	17	–	1	1 553	112	35	11	
45 – 50	a	5 506	168	315	3 684	137	511	13	33	4 861	497	109	39	
	b	3 669	122	272	2 194	114	486	13	27	3 228	347	65	29	
	c	1 837	46	43	1 490	23	25	–	6	1 633	150	44	10	
50 – 55	a	4 702	153	325	3 056	97	426	8	23	4 088	457	108	49	
	b	3 204	122	290	1 856	83	415	8	23	2 797	313	56	38	
	c	1 498	31	35	1 200	14	11	–	–	1 291	144	52	11	
55 – 60	a	3 628	105	199	2 441	93	306	8	14	3 166	346	80	36	
	b	2 510	88	183	1 544	82	297	8	14	2 216	218	51	25	
	c	1 118	17	16	897	11	9	–	–	950	128	29	11	
60 – 65	a	2 619	63	114	1 833	53	170	9	8	2 250	289	55	25	
	b	1 879	56	110	1 242	51	169	9	8	1 645	183	30	21	
	c	740	7	4	591	2	1	–	–	605	106	25	4	
65 – 70	a	1 845	46	62	1 349	12	80	3	5	1 557	233	42	13	
	b	1 282	39	62	906	10	79	3	5	1 104	147	22	9	
	c	563	7	–	443	2	1	–	–	453	86	20	4	
70 – 75	a	2 262	43	41	1 694	2	45	2	7	1 834	335	77	16	
	b	1 506	40	41	1 111	2	44	2	6	1 246	205	44	11	
	c	756	3	–	583	–	1	–	1	588	130	33	5	
75 und mehr	a	3 240	44	35	2 512	4	22	2	9	2 628	420	153	39	
	b	2 246	42	35	1 778	3	21	2	7	1 888	255	74	29	
	c	994	2	–	734	1	1	–	2	740	165	79	10	
Zusammen	a	57 437	2 284	2 439	39 636	606	3 472	122	215	48 774	6 183	2 089	391	
	b	38 331	1 693	2 205	24 546	531	3 335	120	198	32 628	4 180	1 241	282	
	c	19 106	591	234	15 090	75	137	2	17	16 146	2 003	848	109	
Ohne Angabe	a	2 221	22	25	1 560	12	135	6	6	1 766	249	48	158	
	Insgesamt	a	59 658	2 306	2 464	41 196	618	3 607	128	221	50 540	6 432	2 137	549

*) Summenzeile einschl. ohne Angabe des Geschlechts

Noch: **5. Beteiligte an Straßenverkehrsunfällen 2012**
5.6 Hauptverursacher nach Altersgruppen, Geschlecht und Unfallfolgen*)

Alter von ... bis unter ... Jahren a = Zusammen b = männlich c = weiblich	Unfälle mit Personenschaden				Verunglückte				Schwer- wiegende Unfälle mit Sach- schaden (i. e. S.)	
	insgesamt	mit			insgesamt	davon				
		Getöteten	Schwer- verletzten	Leicht- verletzten		Getötete	Schwer- verletzte	Leicht- verletzte		
alle Hauptverursacher										
unter 15	a	1 786	5	415	1 366	1 971	5	417	1 549	17
	b	1 220	3	271	946	1 343	3	271	1 069	15
	c	566	2	144	420	628	2	146	480	2
15 – 18	a	1 676	12	360	1 304	1 922	12	382	1 528	98
	b	1 192	10	259	923	1 386	10	278	1 098	93
	c	484	2	101	381	536	2	104	430	5
18 – 21	a	5 492	48	992	4 452	7 771	49	1 240	6 482	1 881
	b	3 555	35	692	2 828	5 062	36	873	4 153	1 399
	c	1 937	13	300	1 624	2 709	13	367	2 329	482
21 – 25	a	5 808	52	1 129	4 627	7 798	52	1 321	6 425	1 932
	b	3 763	42	795	2 926	5 054	42	934	4 078	1 411
	c	2 045	10	334	1 701	2 744	10	387	2 347	521
25 – 30	a	5 111	42	889	4 180	6 744	43	1 039	5 662	1 645
	b	3 245	36	604	2 605	4 257	37	712	3 508	1 220
	c	1 866	6	285	1 575	2 487	6	327	2 154	425
30 – 35	a	4 522	32	811	3 679	5 815	36	897	4 882	1 355
	b	2 972	26	573	2 373	3 803	28	631	3 144	965
	c	1 550	6	238	1 306	2 012	8	266	1 738	390
35 – 40	a	4 293	27	739	3 527	5 473	29	825	4 619	1 141
	b	2 852	26	519	2 307	3 625	28	585	3 012	772
	c	1 441	1	220	1 220	1 848	1	240	1 607	369
40 – 45	a	4 947	46	911	3 990	6 308	47	1 008	5 253	1 333
	b	3 236	41	634	2 561	4 174	42	715	3 417	922
	c	1 711	5	277	1 429	2 134	5	293	1 836	411
45 – 50	a	5 506	47	1 108	4 351	6 826	48	1 201	5 577	1 348
	b	3 669	40	767	2 862	4 525	41	838	3 646	914
	c	1 837	7	341	1 489	2 301	7	363	1 931	434
50 – 55	a	4 702	40	949	3 713	5 801	41	1 061	4 699	1 050
	b	3 204	33	654	2 517	3 928	34	733	3 161	733
	c	1 498	7	295	1 196	1 873	7	328	1 538	317
55 – 60	a	3 628	29	701	2 898	4 422	31	775	3 616	809
	b	2 510	24	507	1 979	3 040	25	562	2 453	568
	c	1 118	5	194	919	1 382	6	213	1 163	241
60 – 65	a	2 619	29	505	2 085	3 230	30	555	2 645	620
	b	1 879	22	378	1 479	2 315	22	413	1 880	442
	c	740	7	127	606	915	8	142	765	178
65 – 70	a	1 845	16	381	1 448	2 223	16	413	1 794	407
	b	1 282	14	260	1 008	1 543	14	287	1 242	280
	c	563	2	121	440	680	2	126	552	127
70 – 75	a	2 262	24	511	1 727	2 763	26	547	2 190	566
	b	1 506	15	327	1 164	1 826	16	357	1 453	384
	c	756	9	184	563	937	10	190	737	182
75 und mehr	a	3 240	62	743	2 435	4 084	62	807	3 215	839
	b	2 246	45	515	1 686	2 818	45	566	2 207	604
	c	994	17	228	749	1 266	17	241	1 008	235
Zusammen	a	57 437	511	11 144	45 782	73 151	527	12 488	60 136	15 041
	b	38 331	412	7 755	30 164	48 699	423	8 755	39 521	10 722
	c	19 106	99	3 389	15 618	24 452	104	3 733	20 615	4 319
Ohne Angabe	a	2 221	1	213	2 007	2 390	1	219	2 170	1 078
	Insgesamt	59 658	512	11 357	47 789	75 541	528	12 707	62 306	16 119

*) Summenzeile einschl. ohne Angabe des Geschlechts

Noch: 5. Beteiligte an Straßenverkehrsunfällen 2012
Noch: 5.6 Hauptverursacher nach Altersgruppen, Geschlecht und Unfallfolgen*)

Alter von ... bis unter ... Jahren a = Zusammen b = männlich c = weiblich	Unfälle mit Personenschaden				Verunglückte				Schwer- wiegende Unfälle mit Sach- schaden (i. e. S.)	
	insgesamt	mit			insgesamt	davon				
		Getöteten	Schwer- verletzten	Leicht- verletzten		Getötete	Schwer- verletzte	Leicht- verletzte		
Führer von Personenkraftwagen (Hauptverursacher)										
unter 15	a	17	–	5	12	22	–	5	17	4
	b	11	–	5	6	14	–	5	9	4
	c	6	–	–	6	8	–	–	8	–
15 – 18	a	83	2	18	63	116	2	27	87	58
	b	65	2	16	47	93	2	24	67	53
	c	18	–	2	16	23	–	3	20	5
18 – 21	a	4 402	40	782	3 580	6 474	41	1 018	5 415	1 820
	b	2 760	28	526	2 206	4 099	29	696	3 374	1 342
	c	1 642	12	256	1 374	2 375	12	322	2 041	478
21 – 25	a	4 625	37	834	3 754	6 397	37	1 012	5 348	1 820
	b	2 833	27	554	2 252	3 931	27	679	3 225	1 306
	c	1 792	10	280	1 502	2 466	10	333	2 123	514
25 – 30	a	3 854	28	615	3 211	5 272	28	751	4 493	1 528
	b	2 242	23	384	1 835	3 063	23	480	2 560	1 108
	c	1 612	5	231	1 376	2 209	5	271	1 933	420
30 – 35	a	3 363	23	535	2 805	4 489	27	611	3 851	1 223
	b	2 014	17	335	1 662	2 701	19	383	2 299	838
	c	1 349	6	200	1 143	1 788	8	228	1 552	385
35 – 40	a	3 202	14	480	2 708	4 167	16	553	3 598	1 009
	b	1 926	13	296	1 617	2 505	15	349	2 141	644
	c	1 276	1	184	1 091	1 662	1	204	1 457	365
40 – 45	a	3 521	28	552	2 941	4 614	29	630	3 955	1 165
	b	2 064	24	333	1 707	2 761	25	396	2 340	762
	c	1 457	4	219	1 234	1 853	4	234	1 615	403
45 – 50	a	3 684	20	612	3 052	4 675	21	679	3 975	1 179
	b	2 194	14	367	1 813	2 785	15	417	2 353	747
	c	1 490	6	245	1 239	1 890	6	262	1 622	432
50 – 55	a	3 056	15	484	2 557	3 849	16	557	3 276	911
	b	1 856	9	279	1 568	2 321	10	320	1 991	605
	c	1 200	6	205	989	1 528	6	237	1 285	306
55 – 60	a	2 441	15	370	2 056	3 028	17	417	2 594	714
	b	1 544	12	233	1 299	1 893	13	262	1 618	477
	c	897	3	137	757	1 135	4	155	976	237
60 – 65	a	1 833	18	316	1 499	2 316	19	365	1 932	560
	b	1 242	12	225	1 005	1 563	12	259	1 292	383
	c	591	6	91	494	753	7	106	640	177
65 – 70	a	1 349	12	216	1 121	1 666	12	243	1 411	374
	b	906	11	138	757	1 121	11	160	950	248
	c	443	1	78	364	545	1	83	461	126
70 – 75	a	1 694	10	315	1 369	2 130	12	347	1 771	541
	b	1 111	7	200	904	1 386	8	226	1 152	360
	c	583	3	115	465	744	4	121	619	181
75 und mehr	a	2 512	26	463	2 023	3 268	26	520	2 722	817
	b	1 778	19	342	1 417	2 291	19	386	1 886	584
	c	734	7	121	606	977	7	134	836	233
Zusammen	a	39 636	288	6 597	32 751	52 483	303	7 735	44 445	13 723
	b	24 546	218	4 233	20 095	32 527	228	5 042	27 257	9 461
	c	15 090	70	2 364	12 656	19 956	75	2 693	17 188	4 262
Ohne Angabe	a	1 560	1	126	1 433	1 674	1	131	1 542	634
	Insgesamt	41 196	289	6 723	34 184	54 157	304	7 866	45 987	14 357

Anmerkung Seite 43

Noch: 5. Beteiligte an Straßenverkehrsunfällen 2012
5.7 Hauptverursacher nach Art der Verkehrsbeteiligung und Unfallfolgen

Art der Verkehrsbeteiligung	Unfälle mit Personenschaden				Verunglückte				Schwerwiegende Unfälle mit Sachschaden (i. e. S.)
	insgesamt	mit			insgesamt	davon			
		Getöteten	Schwer- verletzten	Leicht- verletzten		Getötete	Schwer- verletzte	Leicht- verletzte	
Führer von									
Kleinkrafträdern	1 495	7	300	1 188	1 636	7	311	1 318	60
Mofas 25	811	3	174	634	880	3	180	697	37
Leichtkrafträdern	461	3	133	325	509	3	134	372	13
Krafträdern	1 888	46	759	1 083	2 139	47	802	1 290	61
Kraftrollern	115	–	31	84	122	–	31	91	6
Motorzweirädern zusammen	4 770	59	1 397	3 314	5 286	60	1 458	3 768	177
Personenkraftwagen	41 196	289	6 723	34 184	54 157	304	7 866	45 987	14 357
Kraftomnibussen	615	7	81	527	893	7	101	785	52
Oberleitungsomnibussen	3	–	1	2	4	–	1	3	–
Liefer- und Lastkraftwagen ohne Anhänger	2 604	26	416	2 162	3 309	26	463	2 820	742
davon mit zulässigem Gesamtgewicht									
bis 2 000 kg	238	2	37	199	311	2	43	266	60
2 001 – 3 500 kg	1 563	10	243	1 310	1 969	10	273	1 686	410
3 501 – 7 500 kg	293	3	53	237	373	3	55	315	73
7 501 – 9 000 kg	7	–	–	7	8	–	–	8	2
9 001 – 12 000 kg	103	3	18	82	130	3	20	107	29
12 001 – 16 000 kg	13	2	1	10	18	2	2	14	6
16 001 und mehr kg	194	5	41	148	259	5	45	209	47
ohne Angabe	193	1	23	169	241	1	25	215	115
Liefer- und Lastkraftwagen mit Anhänger	301	6	75	220	364	6	88	270	110
davon mit zulässigem Gesamt- gewicht des Zugfahrzeuges									
bis 2 000 kg	2	–	1	1	3	–	1	2	2
2 001 – 3 500 kg	45	–	15	30	53	–	19	34	25
3 501 – 7 500 kg	26	2	5	19	33	2	7	24	16
7 501 – 9 000 kg	–	–	–	–	–	–	–	–	–
9 001 – 12 000 kg	9	–	2	7	9	–	2	7	2
12 001 – 16 000 kg	–	–	–	–	–	–	–	–	1
16 001 und mehr kg	142	3	33	106	177	3	36	138	36
ohne Angabe	77	1	19	57	89	1	23	65	28
Liefer- und Lastkraftwagen zusammen	2 905	32	491	2 382	3 673	32	551	3 090	852
darunter mit Tankauflagen	9	1	3	5	9	1	3	5	3
Sattelschleppern	604	20	141	443	781	20	163	598	226
darunter mit Tankauflagen	11	–	3	8	13	–	4	9	3
landwirtschaftlichen Zugmaschinen	128	1	39	88	158	1	42	115	46
anderen Zugmaschinen	40	2	6	32	50	2	7	41	14
darunter mit Tankauflagen	–	–	–	–	–	–	–	–	–
Tankkraftwagen	1	–	–	1	1	–	–	1	2
Lastkraftwagen mit Spezialaufbau	57	1	5	51	75	1	5	69	20
Güterkraftfahrzeugen, ohne landwirtschaftliche Zug- maschinen zusammen	3 607	55	643	2 909	4 580	55	726	3 799	1 114
übrigen Kraftfahrzeugen	221	3	51	167	296	3	53	240	50
Kraftfahrzeugen zusammen	50 540	414	8 935	41 191	65 374	430	10 247	54 697	15 796
Straßenbahnen	65	2	14	49	83	2	14	67	7
Eisenbahnen	–	–	–	–	–	–	–	–	–
Fahrrädern	6 432	51	1 564	4 817	7 094	51	1 583	5 460	32
Fußgänger	2 137	44	750	1 343	2 459	44	760	1 655	25
Handwagen, Handkarren	1	–	–	1	1	–	–	1	–
Tierführer, Treiber	113	–	21	92	123	–	21	102	1
Bespannte Fuhrwerke	15	–	9	6	27	–	16	11	–
Sonstige und unbekannte Fahrzeuge	263	1	46	216	282	1	48	233	244
Andere Personen	92	–	18	74	98	–	18	80	14
Unfallbeteiligte insgesamt	59 658	512	11 357	47 789	75 541	528	12 707	62 306	16 119

Noch: 5. Beteiligte an Straßenverkehrsunfällen 2012
5.8 Nach Wohnsitz und ihrer Nationalität

Nationalität	Beteiligte an Unfällen mit Personenschaden								Verunglückte Beteiligte ¹⁾			
	ins- gesamt	Kraft- fahr- zeug- führer	darunter von				Rad- fahrer	Fuß- gänger	ins- gesamt	davon		
			Motor- zwei- rädern	Per- sonen- kraft- wagen	Kraft- omni- bussen	Güter- kraft- fahr- zeugen				Getötete	Schwer- verletzte	Leicht- verletzte
innerhalb von Ortschaften												
Beteiligte zusammen	89 793	65 613	7 325	53 182	1 301	3 456	15 110	8 068	45 927	194	7 103	38 630
darunter												
Ausländer mit Wohnsitz im Inland	9 358	6 894	441	5 770	215	450	1 372	1 022	4 758	16	724	4 018
davon mit Staats- angehörigkeit												
Baltische Staaten	52	28	3	23	–	2	17	7	30	–	7	23
Frankreich	59	37	5	32	–	–	17	5	35	–	7	28
Griechenland	323	239	10	197	13	17	35	48	163	4	25	134
GUS ²⁾	641	443	24	368	16	34	128	69	326	1	56	269
Iran	162	130	7	115	3	5	18	13	73	1	6	66
Italien	616	508	74	396	8	28	45	58	324	–	43	281
Kroatien/Slowenien	138	94	10	79	3	2	21	21	79	–	15	64
Marokko	229	154	7	129	10	8	32	40	134	–	19	115
Niederlande	206	142	22	106	3	10	49	14	110	–	21	89
Österreich	77	48	6	41	–	1	20	9	50	–	1	49
Polen	751	529	37	439	7	43	142	74	387	2	78	307
Rumänien/Bulgarien	245	148	3	120	4	21	47	48	118	–	17	101
Serbien/Montenegro	360	246	15	182	18	28	64	44	184	1	28	155
Slowakische/ Tschechische Republik	37	26	2	22	1	–	9	1	21	–	3	18
Spanien/Portugal	256	182	17	156	3	6	52	18	132	1	20	111
Ungarn	33	25	–	24	–	1	6	2	13	–	2	11
Vereinigtes Königreich	137	96	8	82	2	4	25	16	76	–	11	65
Vereinigte Staaten	39	17	3	12	–	2	19	2	28	–	3	25
Türkei	3 264	2 645	121	2 276	78	168	280	311	1 517	4	226	1 287
andere	1 733	1 157	67	971	46	70	346	222	958	2	136	820
außerhalb von Ortschaften												
Beteiligte zusammen	26 926	24 931	2 330	19 740	131	2 493	1 522	329	16 011	281	3 917	11 813
darunter												
Ausländer mit Wohnsitz im Inland	1 921	1 820	73	1 491	13	236	66	31	1 084	16	260	808
davon mit Staats- angehörigkeit												
Baltische Staaten	18	15	1	10	–	4	–	3	10	1	5	4
Frankreich	13	12	3	9	–	–	1	–	13	–	5	8
Griechenland	57	56	1	45	–	10	1	–	25	–	2	23
GUS ²⁾	184	166	6	135	1	23	14	3	96	5	28	63
Iran	25	23	2	19	1	1	2	–	14	–	7	7
Italien	87	85	7	67	1	10	1	1	51	–	7	44
Kroatien/Slowenien	30	27	3	22	–	2	2	1	19	–	4	15
Marokko	28	28	–	25	2	1	–	–	14	1	3	10
Niederlande	71	63	3	50	–	9	4	3	38	–	9	29
Österreich	16	16	2	12	–	2	–	–	10	–	1	9
Polen	181	166	5	131	1	28	11	4	97	–	21	76
Rumänien/Bulgarien	57	55	1	41	–	10	2	–	25	–	3	22
Serbien/Montenegro	72	71	3	55	2	10	1	–	40	1	11	28
Slowakische/ Tschechische Republik	7	7	–	3	–	4	–	–	2	–	–	2
Spanien/Portugal	56	55	8	42	1	4	1	–	34	1	6	27
Ungarn	11	11	1	10	–	–	–	–	5	–	2	3
Vereinigtes Königreich	65	60	4	47	–	9	3	2	36	–	8	28
Vereinigte Staaten	7	6	–	6	–	–	1	–	4	–	1	3
Türkei	615	604	13	509	3	79	7	3	359	7	88	264
andere	321	294	10	253	1	30	15	11	192	–	49	143

1) ohne Mitfahrer – 2) ehemalige Sowjetunion ohne Baltische Staaten

Noch: 5. Beteiligte an Straßenverkehrsunfällen 2012
Noch: 5.8 Nach Wohnsitz und ihrer Nationalität

Nationalität	Beteiligte an Unfällen mit Personenschaden								Verunglückte Beteiligte ¹⁾			
	ins- gesamt	Kraft- fahr- zeug- führer	darunter von				Rad- fahrer	Fuß- gänger	ins- gesamt	davon		
			Motor- zwei- rädern	Per- sonen- kraft- wagen	Kraft- omni- bussen	Güter- kraft- fahr- zeugen				Getötete	Schwer- verletzte	Leicht- verletzte
innerhalb und außerhalb von Ortschaften												
Beteiligte insgesamt	116 719	90 544	9 655	72 922	1 432	5 949	16 632	8 397	61 938	475	11 020	50 443
darunter												
Ausländer mit Wohnsitz												
im Inland	11 279	8 714	514	7 261	228	686	1 438	1 053	5 842	32	984	4 826
davon mit Staats- angehörigkeit												
Baltische Staaten	70	43	4	33	–	6	17	10	40	1	12	27
Frankreich	72	49	8	41	–	–	18	5	48	–	12	36
Griechenland	380	295	11	242	13	27	36	48	188	4	27	157
GUS ²⁾	825	609	30	503	17	57	142	72	422	6	84	332
Iran	187	153	9	134	4	6	20	13	87	1	13	73
Italien	703	593	81	463	9	38	46	59	375	–	50	325
Kroatien/Slowenien	168	121	13	101	3	4	23	22	98	–	19	79
Marokko	257	182	7	154	12	9	32	40	148	1	22	125
Niederlande	277	205	25	156	3	19	53	17	148	–	30	118
Österreich	93	64	8	53	–	3	20	9	60	–	2	58
Polen	932	695	42	570	8	71	153	78	484	2	99	383
Rumänien/Bulgarien	302	203	4	161	4	31	49	48	143	–	20	123
Serbien/Montenegro	432	317	18	237	20	38	65	44	224	2	39	183
Slowakische/ Tschechische Republik	44	33	2	25	1	4	9	1	23	–	3	20
Spanien/Portugal	312	237	25	198	4	10	53	18	166	2	26	138
Ungarn	44	36	1	34	–	1	6	2	18	–	4	14
Vereinigtes Königreich	202	156	12	129	2	13	28	18	112	–	19	93
Vereinigte Staaten	46	23	3	18	–	2	20	2	32	–	4	28
Türkei	3 879	3 249	134	2 785	81	247	287	314	1 876	11	314	1 551
andere	2 054	1 451	77	1 224	47	100	361	233	1 150	2	185	963

Noch: **5. Beteiligte an Straßenverkehrsunfällen 2012**
5.9 Alkoholisierte Beteiligte nach Altersgruppen und Ortslage bei Unfällen mit Personenschaden

Art der Verkehrsbeteiligung	Beteiligte an Unfällen mit Personenschaden									
	insgesamt ¹⁾	darunter im Alter von ... bis unter ... Jahren								
		15 – 18	18 – 21	21 – 25	25 – 35	35 – 45	45 – 55	55 – 65	65 – 75	75 und mehr

innerhalb und außerhalb von Ortschaften

Beteiligte insgesamt

Führer von										
Mofas, Mopeds	4 647	1 137	537	386	575	588	750	361	179	96
Leichtkrafträdern	985	266	82	24	54	59	215	189	72	22
Krafträdern, Kraftrollern	4 023	52	258	401	649	649	1 230	544	158	45
Personenkraftwagen	72 922	114	6 152	7 265	13 086	13 026	13 303	7 819	4 861	3 275
Güterkraftfahrzeugen	5 949	1	154	354	1 064	1 420	1 576	797	185	27
übrigen Kraftfahrzeugen	375	2	14	36	79	64	87	39	18	18
Fahrrädern	16 632	1 150	733	850	1 830	2 001	2 733	1 940	1 662	1 088
Fußgänger	8 397	469	418	448	878	796	1 000	760	673	920
Insgesamt²⁾	116 719	3 223	8 400	9 860	18 563	19 147	21 675	12 913	7 906	5 575
darunter weiblich	39 927	1 096	3 147	3 781	6 956	6 818	7 337	4 098	2 746	2 064

alkoholisierte Beteiligte

Führer von										
Mofas, Mopeds	200	18	18	13	27	39	48	25	10	2
Leichtkrafträdern	18	2	2	4	3	1	4	1	1	–
Krafträdern, Kraftrollern	60	2	2	7	15	10	19	5	–	–
Personenkraftwagen	1 434	24	194	291	376	229	185	90	35	8
Güterkraftfahrzeugen	47	–	3	3	10	13	15	1	2	–
übrigen Kraftfahrzeugen	4	–	1	–	1	1	–	1	–	–
Fahrrädern	782	21	53	67	139	167	181	100	46	6
Fußgänger	102	5	16	15	13	14	21	9	6	2
Insgesamt²⁾	2 657	73	290	400	587	477	475	232	100	18
darunter weiblich	345	6	35	38	73	80	69	28	11	3

von je 1 000 Beteiligten insgesamt waren alkoholisiert

Führer von										
Mofas, Mopeds	43	16	34	34	47	66	64	69	56	21
Leichtkrafträdern	18	8	24	167	56	17	19	5	14	–
Krafträdern, Kraftrollern	15	38	8	17	23	15	15	9	–	–
Personenkraftwagen	20	211	32	40	29	18	14	12	7	2
Güterkraftfahrzeugen	8	–	19	8	9	9	10	1	11	–
übrigen Kraftfahrzeugen	11	–	71	–	13	16	–	26	–	–
Fahrrädern	47	18	72	79	76	83	66	52	28	6
Fußgänger	12	11	38	33	15	18	21	12	9	2
Insgesamt²⁾	23	23	35	41	32	25	22	18	13	3
darunter weiblich	9	5	11	10	10	12	9	7	4	1

1) einschl. ohne Angabe des Alters – 2) einschl. sonstiger Beteiligter

Noch: 5. Beteiligte an Straßenverkehrsunfällen 2012
Noch: 5.9 Alkoholisierte Beteiligte nach Altersgruppen und Ortslage bei Unfällen mit Personenschaden

Art der Verkehrsbeteiligung	Beteiligte an Unfällen mit Personenschaden									
	insgesamt ¹⁾	darunter im Alter von ... bis unter ... Jahren								
		15 – 18	18 – 21	21 – 25	25 – 35	35 – 45	45 – 55	55 – 65	65 – 75	75 und mehr

darunter: **innerhalb von Ortschaften**

Beteiligte insgesamt

Führer von										
Mofas, Mopeds	4 073	954	474	343	519	522	666	326	159	78
Leichtkrafträdern	797	220	56	21	46	50	161	163	56	22
Krafträdern, Kraftrollern	2 455	40	168	218	360	383	775	361	92	31
Personenkraftwagen	53 182	82	4 142	4 828	9 238	9 416	9 549	5 856	3 810	2 557
Güterkraftfahrzeugen	3 456	–	86	214	609	799	877	441	110	18
übrigen Kraftfahrzeugen	264	2	7	23	58	47	59	28	10	15
Fahrrädern	15 110	1 056	681	802	1 702	1 794	2 439	1 716	1 454	948
Fußgänger	8 068	438	382	417	837	750	951	735	649	901
Insgesamt²⁾	89 793	2 813	6 031	6 935	13 677	14 238	16 174	10 022	6 422	4 643
darunter weiblich	31 726	987	2 299	2 725	5 301	5 321	5 771	3 369	2 334	1 806

alkoholisierte Beteiligte

Führer von										
Mofas, Mopeds	171	17	16	11	25	30	37	23	10	2
Leichtkrafträdern	17	2	2	4	3	1	3	1	1	–
Krafträdern, Kraftrollern	39	1	2	6	11	3	13	3	–	–
Personenkraftwagen	919	16	133	180	229	147	121	58	29	4
Güterkraftfahrzeugen	21	–	2	1	4	7	5	–	2	–
übrigen Kraftfahrzeugen	1	–	–	–	–	–	–	1	–	–
Fahrrädern	697	18	48	59	123	148	165	87	41	6
Fußgänger	80	4	13	10	8	12	19	7	4	2
Insgesamt²⁾	1 953	59	217	271	405	351	364	180	87	14
darunter weiblich	262	6	23	26	51	67	54	22	10	1

von je 1 000 Beteiligten insgesamt waren alkoholisiert

Führer von										
Mofas, Mopeds	42	18	34	32	48	57	56	71	63	26
Leichtkrafträdern	21	9	36	190	65	20	19	6	18	–
Krafträdern, Kraftrollern	16	25	12	28	31	8	17	8	–	–
Personenkraftwagen	17	195	32	37	25	16	13	10	8	2
Güterkraftfahrzeugen	6	–	23	5	7	9	6	–	18	–
übrigen Kraftfahrzeugen	4	–	–	–	–	–	–	36	–	–
Fahrrädern	46	17	70	74	72	82	68	51	28	6
Fußgänger	10	9	34	24	10	16	20	10	6	2
Insgesamt²⁾	22	21	36	39	30	25	23	18	14	3
darunter weiblich	8	6	10	10	10	13	9	7	4	1

Anmerkungen Seite 48

Noch: 5. Beteiligte an Straßenverkehrsunfällen 2012
5.10 Alkoholisierte Beteiligte nach Blutalkoholwerten, Altersgruppen und Geschlecht*)
bei Unfällen mit Personenschaden

Alter von ... bis unter ... Jahren a = Zusammen b = männlich c = weiblich	Insgesamt	Alkoholisierte Beteiligte mit einer Blutalkoholkonzentration									Ohne Angabe	
		von ... bis unter ... Promille ¹⁾										
		unter 0,5	0,5 – 0,8	0,8 – 1,1	1,1 – 1,4	1,4 – 1,7	1,7 – 2,0	2,0 – 2,5	2,5 – 3,0	3,0 und mehr		
alle Beteiligte												
unter 15	a	3	–	–	1	–	2	–	–	–	–	–
	b	1	–	–	–	–	1	–	–	–	–	–
	c	2	–	–	1	–	1	–	–	–	–	–
15 – 18	a	73	4	7	14	12	21	11	1	1	2	–
	b	67	4	5	12	11	21	10	1	1	2	–
	c	6	–	2	2	1	–	1	–	–	–	–
18 – 21	a	290	15	32	51	63	63	34	29	3	–	–
	b	255	13	30	45	56	53	28	27	3	–	–
	c	35	2	2	6	7	10	6	2	–	–	–
21 – 25	a	400	13	29	48	81	75	91	50	13	–	–
	b	362	11	25	41	74	70	81	48	12	–	–
	c	38	2	4	7	7	5	10	2	1	–	–
25 – 30	a	317	15	24	40	45	56	72	52	8	5	–
	b	278	12	17	32	35	54	67	49	7	5	–
	c	39	3	7	8	10	2	5	3	1	–	–
30 – 35	a	270	6	26	29	38	44	55	51	14	7	–
	b	236	4	23	24	35	42	46	47	9	6	–
	c	34	2	3	5	3	2	9	4	5	1	–
35 – 40	a	226	9	11	28	28	30	42	47	23	8	–
	b	198	9	11	25	25	27	34	40	20	7	–
	c	28	–	–	3	3	3	8	7	3	1	–
40 – 45	a	251	3	22	15	21	39	53	59	27	12	–
	b	199	2	20	14	14	31	43	44	22	9	–
	c	52	1	2	1	7	8	10	15	5	3	–
45 – 50	a	257	9	11	22	37	33	47	52	27	19	–
	b	221	7	11	20	33	28	37	45	24	16	–
	c	36	2	–	2	4	5	10	7	3	3	–
50 – 55	a	218	12	12	18	24	30	31	52	25	14	–
	b	185	9	10	15	21	22	25	49	22	12	–
	c	33	3	2	3	3	8	6	3	3	2	–
55 – 60	a	155	4	5	10	17	17	24	50	23	5	–
	b	136	3	3	10	17	13	23	43	20	4	–
	c	19	1	2	–	–	4	1	7	3	1	–
60 – 65	a	77	3	5	6	8	10	11	20	13	1	–
	b	68	3	5	6	7	9	9	18	10	1	–
	c	9	–	–	–	1	1	2	2	3	–	–
65 – 70	a	53	3	5	9	2	4	8	18	1	3	–
	b	45	2	4	8	1	3	7	16	1	3	–
	c	8	1	1	1	1	1	1	2	–	–	–
70 – 75	a	47	2	1	8	9	12	7	7	1	–	–
	b	44	2	1	8	8	11	7	6	1	–	–
	c	3	–	–	–	1	1	–	1	–	–	–
75 und mehr	a	18	1	1	1	6	5	3	1	–	–	–
	b	15	–	1	1	5	4	3	1	–	–	–
	c	3	1	–	–	1	1	–	–	–	–	–
Zusammen	a	2 655	99	191	300	391	441	489	489	179	76	–
	b	2 310	81	166	261	342	389	420	434	152	65	–
	c	345	18	25	39	49	52	69	55	27	11	–
Ohne Angabe	a	2	–	–	–	–	1	–	1	–	–	–
Insgesamt	a	2 657	99	191	300	391	442	489	490	179	76	–

*) Summenzeilen einschl. ohne Angabe des Geschlechts – 1) BAK-Wert zum Zeitpunkt der ersten Blutentnahme

noch: **5. Beteiligte an Straßenverkehrsunfällen 2012**
5.11 Alkoholisierte Beteiligte nach Blutalkoholwerten, Altersgruppen und Geschlecht*)
bei schwerwiegenden Unfällen mit Sachschaden (i. e. S.)

Alter von ... bis unter ... Jahren a = Zusammen b = männlich c = weiblich	Insgesamt	Alkoholisierte Beteiligte mit einer Blutalkoholkonzentration von ... bis unter ... Promille ¹⁾									Ohne Angabe	
		unter 0,5	0,5 – 0,8	0,8 – 1,1	1,1 – 1,4	1,4 – 1,7	1,7 – 2,0	2,0 – 2,5	2,5 – 3,0	3,0 und mehr		
		alle Beteiligte										
unter 15	a	–	–	–	–	–	–	–	–	–	–	–
	b	–	–	–	–	–	–	–	–	–	–	–
	c	–	–	–	–	–	–	–	–	–	–	–
15 – 18	a	17	–	3	4	3	4	1	2	–	–	–
	b	17	–	3	4	3	4	1	2	–	–	–
	c	–	–	–	–	–	–	–	–	–	–	–
18 – 21	a	225	8	24	31	56	49	36	19	2	–	–
	b	205	8	19	28	50	47	33	18	2	–	–
	c	20	–	5	3	6	2	3	1	–	–	–
21 – 25	a	312	20	30	32	71	53	58	43	4	1	–
	b	281	18	25	30	63	49	50	41	4	1	–
	c	31	2	5	2	8	4	8	2	–	–	–
25 – 30	a	278	8	22	34	46	60	42	58	8	–	–
	b	234	8	18	26	39	50	41	46	6	–	–
	c	44	–	4	8	7	10	1	12	2	–	–
30 – 35	a	173	3	8	25	25	41	36	23	9	3	–
	b	155	2	8	19	22	39	34	21	7	3	–
	c	18	1	–	6	3	2	2	2	2	–	–
35 – 40	a	141	4	10	20	21	24	19	28	10	5	–
	b	117	4	8	12	20	21	15	24	9	4	–
	c	24	–	2	8	1	3	4	4	1	1	–
40 – 45	a	166	6	7	9	23	30	29	38	18	6	–
	b	135	6	5	7	21	22	27	27	15	5	–
	c	31	–	2	2	2	8	2	11	3	1	–
45 – 50	a	152	6	9	18	13	27	26	31	14	8	–
	b	111	3	6	14	10	22	15	25	11	5	–
	c	41	3	3	4	3	5	11	6	3	3	–
50 – 55	a	85	4	6	8	10	16	11	19	9	2	–
	b	64	4	4	6	7	11	8	15	7	2	–
	c	21	–	2	2	3	5	3	4	2	–	–
55 – 60	a	60	2	4	4	14	11	8	13	4	–	–
	b	45	2	4	4	11	10	5	5	4	–	–
	c	15	–	–	–	3	1	3	8	–	–	–
60 – 65	a	43	–	3	5	5	8	8	9	3	2	–
	b	35	–	3	3	4	7	7	9	2	–	–
	c	8	–	–	2	1	1	1	–	1	2	–
65 – 70	a	11	–	2	–	1	–	1	5	2	–	–
	b	10	–	2	–	1	–	1	4	2	–	–
	c	1	–	–	–	–	–	–	1	–	–	–
70 – 75	a	18	–	–	1	5	5	5	1	1	–	–
	b	16	–	–	1	5	4	4	1	1	–	–
	c	2	–	–	–	–	1	1	–	–	–	–
75 und mehr	a	10	–	3	–	2	3	2	–	–	–	–
	b	10	–	3	–	2	3	2	–	–	–	–
	c	–	–	–	–	–	–	–	–	–	–	–
Zusammen	a	1 691	61	131	191	295	331	282	289	84	27	–
	b	1 435	55	108	154	258	289	243	238	70	20	–
	c	256	6	23	37	37	42	39	51	14	7	–
Ohne Angabe	a	1	–	–	–	–	1	–	–	–	–	–
Insgesamt	a	1 692	61	131	191	295	332	282	289	84	27	–

*) Summenzeilen einschl. ohne Angabe des Geschlechts – 1) BAK-Wert zum Zeitpunkt der ersten Blutentnahme

Noch: 5. Beteiligte an Straßenverkehrsunfällen 2012
5.12 Hauptverursacher nach Dauer der Fahrerlaubnis, Altersgruppen und Geschlecht*)

Alter von ... bis unter ... Jahren	a = Zusammen b = männlich c = weiblich	Kraftfahrzeugführer											ohne erfor- derliche Fahr- erlaubnis	
		ins- gesamt	zu- sammen	von ... bis unter ... Monaten			von ... bis unter ... Jahren					ohne Angabe		
				unter 3	3 – 6	6 – 12	1 – 2	2 – 3	3 – 5	5 – 10	10 – 20			20 und mehr
bei Unfällen mit Personenschaden														
unter 16	a	242	182	3	4	2	–	–	–	–	–	–	173	60
	b	181	134	2	2	1	–	–	–	–	–	–	129	47
	c	61	48	1	2	1	–	–	–	–	–	–	44	13
16 – 17	a	326	275	33	42	53	14	–	–	–	–	–	133	51
	b	256	210	29	35	43	7	–	–	–	–	–	96	46
	c	70	65	4	7	10	7	–	–	–	–	–	37	5
17 – 18	a	415	357	61	50	75	97	5	–	–	–	–	69	58
	b	317	265	44	31	51	85	4	–	–	–	–	50	52
	c	98	92	17	19	24	12	1	–	–	–	–	19	6
18 – 19	a	1 697	1 648	205	262	521	596	29	–	–	–	–	35	49
	b	1 105	1 064	147	180	322	374	19	–	–	–	–	22	41
	c	592	584	58	82	199	222	10	–	–	–	–	13	8
19 – 20	a	1 694	1 653	60	74	257	844	376	19	–	–	–	23	41
	b	1 109	1 071	46	52	177	522	240	13	–	–	–	21	38
	c	585	582	14	22	80	322	136	6	–	–	–	2	3
20 – 21	a	1 646	1 603	51	71	111	332	722	303	–	–	–	13	43
	b	1 045	1 009	36	44	76	209	461	174	–	–	–	9	36
	c	601	594	15	27	35	123	261	129	–	–	–	4	7
21 – 25	a	5 349	5 207	94	108	257	524	647	2 065	1 478	–	–	34	142
	b	3 462	3 337	73	82	184	366	451	1 289	864	–	–	28	125
	c	1 887	1 870	21	26	73	158	196	776	614	–	–	6	17
25 – 30	a	4 625	4 497	53	72	145	289	244	507	2 393	768	–	26	128
	b	2 930	2 815	38	61	110	213	187	367	1 420	399	–	20	115
	c	1 695	1 682	15	11	35	76	57	140	973	369	–	6	13
30 – 35	a	4 071	3 956	39	34	84	184	175	383	689	2 351	–	17	115
	b	2 663	2 556	25	27	60	134	138	279	466	1 416	–	11	107
	c	1 408	1 400	14	7	24	50	37	104	223	935	–	6	8
35 – 45	a	8 325	8 175	49	70	133	212	227	516	1 002	3 461	2 469	36	150
	b	5 436	5 313	40	53	102	157	181	395	716	2 217	1 423	29	123
	c	2 889	2 862	9	17	31	55	46	121	286	1 244	1 046	7	27
45 – 55	a	8 949	8 803	53	51	112	206	177	374	707	1 815	5 207	101	146
	b	6 025	5 909	38	42	83	155	144	306	495	1 282	3 291	73	116
	c	2 924	2 894	15	9	29	51	33	68	212	533	1 916	28	30
55 – 65	a	5 416	5 336	28	21	56	96	97	178	436	875	3 468	81	80
	b	3 861	3 803	22	16	47	86	80	143	319	641	2 380	69	58
	c	1 555	1 533	6	5	9	10	17	35	117	234	1 088	12	22
65 – 70	a	1 557	1 538	4	2	8	16	23	32	112	220	1 102	19	19
	b	1 104	1 094	3	2	6	13	21	25	82	174	753	15	10
	c	453	444	1	–	2	3	2	7	30	46	349	4	9
70 – 75	a	1 834	1 816	5	4	13	13	22	18	116	246	1 353	26	18
	b	1 246	1 232	2	3	8	12	14	13	87	176	893	24	14
	c	588	584	3	1	5	1	8	5	29	70	460	2	4
75 und mehr	a	2 628	2 595	2	5	3	15	16	24	107	341	2 061	21	33
	b	1 888	1 863	–	3	3	12	14	16	83	273	1 440	19	25
	c	740	732	2	2	–	3	2	8	24	68	621	2	8
Zusammen	a	48 774	47 641	740	870	1 830	3 438	2 760	4 419	7 040	10 077	15 660	807	1 133
	b	32 628	31 675	545	633	1 273	2 345	1 954	3 020	4 532	6 578	10 180	615	953
	c	16 146	15 966	195	237	557	1 093	806	1 399	2 508	3 499	5 480	192	180
Ohne Angabe	a	1 766	1 766	–	–	–	–	–	–	–	–	1	1 765	–
	b													
	c													
Insgesamt	a	50 540	49 407	740	870	1 830	3 438	2 760	4 419	7 040	10 077	15 661	2 572	1 133

*) Summenzeilen einschl. ohne Angabe des Geschlechts

Noch: 5. Beteiligte an Straßenverkehrsunfällen 2012
Noch: 5.12 Hauptverursacher nach Dauer der Fahrerlaubnis, Altersgruppen und Geschlecht*)

Alter von ... bis unter ... Jahren a = Zusammen b = männlich c = weiblich	Kraftfahrzeugführer												ohne erforderliche Fahrerlaubnis	
	insgesamt	zusammen	von ... bis unter ... Monaten			von ... bis unter ... Jahren					ohne Angabe			
			unter 3	3 – 6	6 – 12	1 – 2	2 – 3	3 – 5	5 – 10	10 – 20		20 und mehr		
bei schwerwiegenden Unfällen mit Sachschaden (i. e. S.)														
unter 16	a	48	12	–	1	–	–	–	–	–	–	–	11	36
	b	42	11	–	1	–	–	–	–	–	–	–	10	31
	c	6	1	–	–	–	–	–	–	–	–	–	1	5
16 – 17	a	38	25	2	3	3	5	–	–	–	–	–	12	13
	b	34	24	2	2	3	5	–	–	–	–	–	12	10
	c	4	1	–	1	–	–	–	–	–	–	–	–	3
17 – 18	a	75	33	8	6	10	5	–	–	–	–	–	4	42
	b	66	25	3	5	8	5	–	–	–	–	–	4	41
	c	9	8	5	1	2	–	–	–	–	–	–	–	1
18 – 19	a	706	636	94	110	226	202	3	–	–	–	–	1	70
	b	537	478	81	80	164	150	2	–	–	–	–	1	59
	c	169	158	13	30	62	52	1	–	–	–	–	–	11
19 – 20	a	674	634	33	35	99	339	126	1	–	–	–	1	40
	b	506	473	27	28	75	249	92	1	–	–	–	1	33
	c	168	161	6	7	24	90	34	–	–	–	–	–	7
20 – 21	a	638	595	24	20	55	138	267	91	–	–	–	–	43
	b	471	433	17	15	41	100	199	61	–	–	–	–	38
	c	167	162	7	5	14	38	68	30	–	–	–	–	5
21 – 25	a	1 917	1 820	27	38	84	200	228	752	490	–	–	1	97
	b	1 454	1 362	22	34	70	159	194	551	331	–	–	1	92
	c	463	458	5	4	14	41	34	201	159	–	–	–	5
25 – 30	a	1 771	1 690	15	30	55	91	93	197	911	297	–	1	81
	b	1 251	1 177	14	24	41	72	72	156	611	186	–	1	74
	c	520	513	1	6	14	19	21	41	300	111	–	–	7
30 – 35	a	1 377	1 315	12	16	29	58	57	122	250	771	–	–	62
	b	997	943	8	11	24	42	46	98	187	527	–	–	54
	c	380	372	4	5	5	16	11	24	63	244	–	–	8
35 – 45	a	2 633	2 554	12	23	32	88	91	149	378	1 034	747	–	79
	b	1 859	1 787	11	19	25	69	73	119	275	725	471	–	72
	c	774	767	1	4	7	19	18	30	103	309	276	–	7
45 – 55	a	2 453	2 402	11	15	29	52	63	88	250	491	1 400	3	51
	b	1 703	1 658	10	14	27	44	50	69	175	358	908	3	45
	c	750	744	1	1	2	8	13	19	75	133	492	–	6
55 – 65	a	1 406	1 378	6	5	13	37	21	38	135	248	873	2	28
	b	1 011	985	5	5	13	33	19	35	100	183	592	–	26
	c	395	393	1	–	–	4	2	3	35	65	281	2	2
65 – 70	a	485	483	1	2	6	11	4	11	41	58	349	–	2
	b	318	316	1	2	4	7	2	8	30	38	224	–	2
	c	167	167	–	–	2	4	2	3	11	20	125	–	–
70 – 75	a	568	562	–	2	–	4	5	9	44	86	412	–	6
	b	370	364	–	2	–	3	2	8	32	66	251	–	6
	c	198	198	–	–	–	1	3	1	12	20	161	–	–
75 und mehr	a	809	797	3	–	1	7	3	6	44	93	639	1	12
	b	583	572	2	–	1	6	2	5	30	63	462	1	11
	c	226	225	1	–	–	1	1	1	14	30	177	–	1
Zusammen	a	15 598	14 936	248	306	642	1 237	961	1 464	2 543	3 078	4 420	37	662
	b	11 202	10 608	203	242	496	944	753	1 111	1 771	2 146	2 908	34	594
	c	4 396	4 328	45	64	146	293	208	353	772	932	1 512	3	68
Ohne Angabe	a	866	865	–	–	–	–	–	–	–	–	–	865	1
Insgesamt	a	16 464	15 801	248	306	642	1 237	961	1 464	2 543	3 078	4 420	902	663

Anmerkung Seite 52

Noch: 5. Beteiligte an Straßenverkehrsunfällen 2012
5.13 Hauptverursacher nach Dauer der Fahrerlaubnis, Altersgruppen und Geschlecht*)

Alter von ... bis unter ... Jahren a = Zusammen b = männlich c = weiblich		Führer von Personenkraftwagen											ohne erfor- derliche Fahr- erlaubnis	
		ins- gesamt	zu- sammen	von ... bis unter ... Monaten			von ... bis unter ... Jahren					ohne Angabe		
				unter 3	3 – 6	6 – 12	1 – 2	2 – 3	3 – 5	5 – 10	10 – 20			20 und mehr
bei Unfällen mit Personenschaden														
unter 16	a	22	–	–	–	–	–	–	–	–	–	–	–	22
	b	14	–	–	–	–	–	–	–	–	–	–	–	14
	c	8	–	–	–	–	–	–	–	–	–	–	–	8
16 – 17	a	8	–	–	–	–	–	–	–	–	–	–	–	8
	b	6	–	–	–	–	–	–	–	–	–	–	–	6
	c	2	–	–	–	–	–	–	–	–	–	–	–	2
17 – 18	a	70	36	13	8	12	3	–	–	–	–	–	–	34
	b	56	25	8	5	9	3	–	–	–	–	–	–	31
	c	14	11	5	3	3	–	–	–	–	–	–	–	3
18 – 19	a	1 466	1 433	165	238	473	548	9	–	–	–	–	–	33
	b	935	908	115	160	285	344	4	–	–	–	–	–	27
	c	531	525	50	78	188	204	5	–	–	–	–	–	6
19 – 20	a	1 491	1 464	55	60	237	753	352	7	–	–	–	–	27
	b	950	925	42	42	162	449	225	5	–	–	–	–	25
	c	541	539	13	18	75	304	127	2	–	–	–	–	2
20 – 21	a	1 445	1 422	36	62	92	297	655	280	–	–	–	–	23
	b	875	858	23	37	59	178	406	155	–	–	–	–	17
	c	570	564	13	25	33	119	249	125	–	–	–	–	6
21 – 25	a	4 625	4 519	64	86	196	428	551	1 866	1 328	–	–	–	106
	b	2 833	2 740	45	60	133	279	361	1 122	740	–	–	–	93
	c	1 792	1 779	19	26	63	149	190	744	588	–	–	–	13
25 – 30	a	3 854	3 765	31	45	93	212	189	389	2 101	705	–	–	89
	b	2 242	2 163	18	35	60	142	135	260	1 165	348	–	–	79
	c	1 612	1 602	13	10	33	70	54	129	936	357	–	–	10
30 – 35	a	3 363	3 278	26	21	60	124	117	283	549	2 098	–	–	85
	b	2 014	1 937	15	15	38	78	81	191	336	1 183	–	–	77
	c	1 349	1 341	11	6	22	46	36	92	213	915	–	–	8
35 – 45	a	6 723	6 611	28	42	77	145	132	361	779	2 881	2 166	–	112
	b	3 990	3 899	20	30	54	95	93	251	513	1 692	1 151	–	91
	c	2 733	2 712	8	12	23	50	39	110	266	1 189	1 015	–	21
45 – 55	a	6 740	6 652	33	28	63	115	92	232	526	1 382	4 181	–	88
	b	4 050	3 982	23	23	42	80	68	175	334	890	2 347	–	68
	c	2 690	2 670	10	5	21	35	24	57	192	492	1 834	–	20
55 – 65	a	4 274	4 224	18	17	33	47	56	120	335	710	2 888	–	50
	b	2 786	2 756	13	12	25	39	41	86	223	484	1 833	–	30
	c	1 488	1 468	5	5	8	8	15	34	112	226	1 055	–	20
65 – 70	a	1 349	1 334	4	2	7	9	17	24	100	187	984	–	15
	b	906	899	3	2	5	6	15	17	70	141	640	–	7
	c	443	435	1	–	2	3	2	7	30	46	344	–	8
70 – 75	a	1 694	1 681	5	3	12	9	19	14	110	229	1 280	–	13
	b	1 111	1 102	2	2	7	8	11	9	82	159	822	–	9
	c	583	579	3	1	5	1	8	5	28	70	458	–	4
75 und mehr	a	2 512	2 487	2	5	3	15	16	21	99	327	1 999	–	25
	b	1 778	1 759	–	3	3	12	14	13	76	259	1 379	–	19
	c	734	728	2	2	–	3	2	8	23	68	620	–	6
Zusammen	a	39 636	38 906	480	617	1 358	2 705	2 205	3 597	5 927	8 519	13 498	–	730
	b	24 546	23 953	327	426	882	1 713	1 454	2 284	3 539	5 156	8 172	–	593
	c	15 090	14 953	153	191	476	992	751	1 313	2 388	3 363	5 326	–	137
Ohne Angabe	a	1 560	1 560	–	–	–	–	–	–	–	–	1	1 559	–
	b													
	c													
Insgesamt	a	41 196	40 466	480	617	1 358	2 705	2 205	3 597	5 927	8 519	13 499	1 559	730

*) Summenzeilen einschl. ohne Angabe des Geschlechts

Noch: 5. Beteiligte an Straßenverkehrsunfällen 2012
Noch: 5.13 Hauptverursacher nach Dauer der Fahrerlaubnis, Altersgruppen und Geschlecht*)

Alter von ... bis unter ... Jahren	ins- gesamt	Führer von Personenkraftwagen										ohne erfor- derliche Fahr- erlaubnis		
		zu- sammen	von ... bis unter ... Monaten			von ... bis unter ... Jahren					ohne Angabe			
			unter 3	3 – 6	6 – 12	1 – 2	2 – 3	3 – 5	5 – 10	10 – 20			20 und mehr	
a = Zusammen b = männlich c = weiblich														
bei schwerwiegenden Unfällen mit Sachschaden (i. e. S.)														
unter 16	a	11	–	–	–	–	–	–	–	–	–	–	–	11
	b	11	–	–	–	–	–	–	–	–	–	–	–	11
	c	–	–	–	–	–	–	–	–	–	–	–	–	–
16 – 17	a	16	–	–	–	–	–	–	–	–	–	–	–	16
	b	14	–	–	–	–	–	–	–	–	–	–	–	14
	c	2	–	–	–	–	–	–	–	–	–	–	–	2
17 – 18	a	35	12	6	1	5	–	–	–	–	–	–	–	23
	b	32	9	4	1	4	–	–	–	–	–	–	–	23
	c	3	3	2	–	1	–	–	–	–	–	–	–	–
18 – 19	a	640	606	81	91	212	219	3	–	–	–	–	–	34
	b	466	434	61	66	155	149	3	–	–	–	–	–	32
	c	174	172	20	25	57	70	–	–	–	–	–	–	2
19 – 20	a	610	585	26	31	72	303	147	6	–	–	–	–	25
	b	463	441	21	24	56	230	106	4	–	–	–	–	22
	c	147	144	5	7	16	73	41	2	–	–	–	–	3
20 – 21	a	570	546	16	20	41	127	225	117	–	–	–	–	24
	b	413	390	13	17	26	88	160	86	–	–	–	–	23
	c	157	156	3	3	15	39	65	31	–	–	–	–	1
21 – 25	a	1 820	1 740	27	29	67	173	209	746	489	–	–	–	80
	b	1 306	1 235	14	24	57	137	156	533	314	–	–	–	71
	c	514	505	13	5	10	36	53	213	175	–	–	–	9
25 – 30	a	1 528	1 451	12	16	44	97	83	175	764	260	–	–	77
	b	1 108	1 039	7	12	36	71	66	139	529	179	–	–	69
	c	420	412	5	4	8	26	17	36	235	81	–	–	8
30 – 35	a	1 223	1 166	15	5	28	48	51	100	199	720	–	–	57
	b	838	785	9	5	22	34	40	80	136	459	–	–	53
	c	385	381	6	–	6	14	11	20	63	261	–	–	4
35 – 45	a	2 174	2 111	14	15	30	59	56	118	283	902	634	–	63
	b	1 406	1 353	9	10	23	42	33	91	191	556	398	–	53
	c	768	758	5	5	7	17	23	27	92	346	236	–	10
45 – 55	a	2 090	2 053	12	11	22	35	31	60	193	440	1 249	–	37
	b	1 352	1 321	9	7	15	25	25	46	127	306	761	–	31
	c	738	732	3	4	7	10	6	14	66	134	488	–	6
55 – 65	a	1 274	1 262	3	4	12	20	14	35	87	264	823	–	12
	b	860	852	3	4	7	14	10	26	69	190	529	–	8
	c	414	410	–	–	5	6	4	9	18	74	294	–	4
65 – 70	a	374	373	–	1	2	5	5	8	16	57	279	–	1
	b	248	247	–	1	2	3	4	8	13	40	176	–	1
	c	126	126	–	–	–	2	1	–	3	17	103	–	–
70 – 75	a	541	539	–	–	2	1	3	6	36	79	412	–	2
	b	360	359	–	–	1	1	2	6	24	59	266	–	1
	c	181	180	–	–	1	–	1	–	12	20	146	–	1
75 und mehr	a	817	812	1	2	2	9	4	4	32	97	661	–	5
	b	584	580	1	2	2	5	4	2	25	75	464	–	4
	c	233	232	–	–	–	4	–	2	7	22	197	–	1
Zusammen	a	13 723	13 256	213	226	539	1 096	831	1 375	2 099	2 819	4 058	–	467
	b	9 461	9 045	151	173	406	799	609	1 021	1 428	1 864	2 594	–	416
	c	4 262	4 211	62	53	133	297	222	354	671	955	1 464	–	51
Ohne Angabe	a	634	634	–	–	–	–	–	–	–	–	–	634	–
Insgesamt	a	14 357	13 890	213	226	539	1 096	831	1 375	2 099	2 819	4 058	634	467

Anmerkung Seite 54

Noch: 5. Beteiligte an Straßenverkehrsunfällen 2012
5.14 Fahrzeugbesetzung und Unfallfolgen bei Straßenverkehrsunfällen
nach Art der Verkehrsbeteiligung und Ortslage*)

Art der Verkehrsbeteiligung	Unfälle mit Personen- und Sachschaden (schwerwiegend i. e. S.)			Darunter Unfälle mit Personenschaden			Dabei Verunglückte			
	Beteiligte		Fahrzeugbenutzer	Beteiligte		Fahrzeugbenutzer	insgesamt	Getötete	Schwer-	Leicht-
	insgesamt	Zahl der Fahrzeugbenutzer bekannt		insgesamt	Zahl der Fahrzeugbenutzer bekannt				verletzte	
innerhalb von Ortschaften										
Kraftfahrzeuge zusammen	86 176	80 734	124 273	65 613	62 403	98 546	32 557	78	3 776	28 703
davon										
Kleinkraftrad (Moped, Mokick)	2 966	2 943	3 171	2 843	2 838	3 055	2 863	5	475	2 383
Mofa 25	1 292	1 285	1 371	1 230	1 230	1 314	1 195	1	217	977
Leichtkraftrad	825	820	882	797	796	858	806	–	164	642
Kraftrad, Kraftroller	2 566	2 545	2 727	2 455	2 445	2 622	2 438	26	659	1 753
Personenkraftwagen	72 004	67 033	94 225	53 182	50 275	71 325	23 090	41	2 069	20 980
Kraftomnibus, Obus	1 449	1 433	16 070	1 301	1 289	14 950	1 380	2	106	1 272
Liefer- und Lastkraftwagen	4 002	3 680	4 538	2 988	2 765	3 409	572	1	54	517
anderes Güterkraftfahrzeug	613	560	615	468	431	476	77	2	12	63
landwirt. Zugmaschine	123	120	144	85	84	108	27	–	4	23
übriges Kraftfahrzeug	336	315	530	264	250	429	109	–	16	93
Fahrrad	15 149	15 098	15 227	15 110	15 067	15 196	13 952	49	2 207	11 696
außerhalb von Ortschaften, ohne Bundesautobahnen										
Kraftfahrzeuge zusammen	22 873	22 568	32 418	17 372	17 193	25 010	13 759	211	3 180	10 368
davon										
Kleinkraftrad (Moped, Mokick)	373	372	403	359	358	387	361	5	96	260
Mofa 25	227	227	238	214	214	225	211	2	46	163
Leichtkraftrad	174	174	186	166	166	177	171	4	55	112
Kraftrad, Kraftroller	1 405	1 401	1 515	1 351	1 348	1 460	1 350	52	594	704
Personenkraftwagen	18 569	18 328	26 204	13 698	13 553	19 714	10 930	137	2 234	8 559
Kraftomnibus, Obus	132	129	1 520	112	110	1 271	125	–	7	118
Liefer- und Lastkraftwagen	1 335	1 294	1 609	974	953	1 199	439	9	102	328
anderes Güterkraftfahrzeug	397	390	420	294	292	315	88	–	23	65
landwirt. Zugmaschine	166	161	184	126	123	141	28	–	6	22
übriges Kraftfahrzeug	95	92	139	78	76	121	56	2	17	37
Fahrrad	1 527	1 523	1 538	1 519	1 516	1 531	1 392	32	424	936
auf Bundesautobahnen										
Kraftfahrzeuge zusammen	11 568	11 201	16 684	7 559	7 440	11 266	5 413	51	1 118	4 244
davon										
Kleinkraftrad (Moped, Mokick)	1	1	1	1	1	1	1	–	–	1
Mofa 25	–	–	–	–	–	–	–	–	–	–
Leichtkraftrad	22	22	22	22	22	22	22	2	8	12
Kraftrad, Kraftroller	230	230	244	217	217	231	217	8	106	103
Personenkraftwagen	9 363	9 116	13 883	6 042	5 957	9 288	4 705	32	893	3 780
Kraftomnibus, Obus	28	26	375	19	18	257	6	–	1	5
Liefer- und Lastkraftwagen	1 022	956	1 199	678	660	830	306	4	67	235
anderes Güterkraftfahrzeug	859	808	889	547	533	585	129	5	40	84
landwirt. Zugmaschine	–	–	–	–	–	–	–	–	–	–
übriges Kraftfahrzeug	43	42	71	33	32	52	27	–	3	24
Fahrrad	3	3	3	3	3	3	1	–	–	1
innerhalb und außerhalb von Ortschaften										
Kraftfahrzeuge zusammen	120 617	114 503	173 375	90 544	87 036	134 822	51 729	340	8 074	43 315
davon										
Kleinkraftrad (Moped, Mokick)	3 340	3 316	3 575	3 203	3 197	3 443	3 225	10	571	2 644
Mofa 25	1 519	1 512	1 609	1 444	1 444	1 539	1 406	3	263	1 140
Leichtkraftrad	1 021	1 016	1 090	985	984	1 057	999	6	227	766
Kraftrad, Kraftroller	4 201	4 176	4 486	4 023	4 010	4 313	4 005	86	1 359	2 560
Personenkraftwagen	99 936	94 477	134 312	72 922	69 785	100 327	38 725	210	5 196	33 319
Kraftomnibus, Obus	1 609	1 588	17 965	1 432	1 417	16 478	1 511	2	114	1 395
Liefer- und Lastkraftwagen	6 359	5 930	7 346	4 640	4 378	5 438	1 317	14	223	1 080
anderes Güterkraftfahrzeug	1 869	1 758	1 924	1 309	1 256	1 376	294	7	75	212
landwirt. Zugmaschine	289	281	328	211	207	249	55	–	10	45
übriges Kraftfahrzeug	474	449	740	375	358	602	192	2	36	154
Fahrrad	16 679	16 624	16 768	16 632	16 586	16 730	15 345	81	2 631	12 633

*) Spalten 2 und 5 enthalten die Zahlen der unfallbeteiligten Fahrzeuge, für die die Zahl der Benutzer bekannt war. Dazu gehören alle Fahrzeuge, bei denen Benutzer verletzt oder getötet wurden.

6. Verunglückte bei Straßenverkehrsunfällen nach Art der Verkehrsbeteiligung und Verletzungsschwere

**6. Verunglückte bei Straßenverkehrsunfällen 2012 nach Art der Verkehrsbeteiligung
und Verletzungsschwere**
6.1 Fahrzeugführer nach Altersgruppen

Verletzungsschwere Altersgruppe	Verunglückte										
	insgesamt	davon als Führer von									
		Mofas	Mopeds	Motor- rädern	Personen- kraftwagen	Kraft- omni- bussen, Obussen	Lastkraft- wagen ¹⁾	Sattelzug- maschinen	land- wirtsch. Zug- maschinen	anderen Zug- maschinen	übrigen Kraftfahr- zeugen
Getötete	287	3	10	88	166	–	11	6	–	1	2
davon im Alter von ... bis unter ... Jahren											
unter 6	–	–	–	–	–	–	–	–	–	–	–
6 – 10	–	–	–	–	–	–	–	–	–	–	–
10 – 15	2	–	2	–	–	–	–	–	–	–	–
15 – 18	230	78	72	67	13	–	–	–	–	–	–
18 – 21	647	15	50	91	475	–	13	–	–	1	2
21 – 25	792	9	44	146	564	–	22	2	2	–	3
25 – 30	583	12	39	125	387	–	15	1	–	2	2
30 – 35	491	9	31	91	325	–	20	10	1	–	4
35 – 40	417	6	41	77	269	–	20	3	–	–	1
40 – 45	552	4	60	150	301	1	23	8	2	2	1
45 – 50	703	27	69	221	347	1	24	7	1	–	6
50 – 55	622	22	57	216	288	2	19	14	–	–	4
55 – 60	446	25	28	152	211	6	14	7	1	–	2
60 – 65	284	12	13	78	171	1	6	3	–	–	–
65 – 70	172	8	13	40	104	1	4	1	–	–	1
70 – 75	194	11	13	34	129	1	4	2	–	–	–
75 und mehr	280	15	19	23	216	–	3	–	1	–	3
ohne Angabe	–	–	–	–	–	–	–	–	–	–	–
Schwerverletzte	6 415	253	551	1 511	3 800	13	187	58	8	5	29
davon im Alter von ... bis unter ... Jahren											
unter 6	–	–	–	–	–	–	–	–	–	–	–
6 – 10	–	–	–	–	–	–	–	–	–	–	–
10 – 15	7	1	5	–	1	–	–	–	–	–	–
15 – 18	285	87	103	80	14	–	–	–	1	–	–
18 – 21	762	24	76	113	536	–	8	1	–	–	4
21 – 25	817	13	59	160	562	–	12	3	1	–	7
25 – 30	657	4	48	145	432	1	20	4	–	1	2
30 – 35	510	6	42	101	320	–	28	9	–	1	3
35 – 40	484	7	38	122	278	–	20	12	2	2	3
40 – 45	621	10	71	168	320	2	31	9	–	4	6
45 – 50	769	27	89	266	336	2	30	15	–	1	3
50 – 55	611	29	43	228	281	2	16	8	1	–	3
55 – 60	459	28	35	134	225	3	23	9	–	–	2
60 – 65	306	12	18	94	165	1	12	2	–	–	2
65 – 70	199	10	15	48	118	–	3	1	–	–	4
70 – 75	219	15	15	33	149	1	4	1	1	–	–
75 und mehr	285	12	12	17	239	–	3	–	1	1	–
ohne Angabe	–	–	–	–	–	–	–	–	–	–	–

1) Lastkraftwagen mit Normal- bzw. Spezialaufbau

Noch: 6. Verunglückte bei Straßenverkehrsunfällen 2012 nach Art der Verkehrsbeteiligung und Verletzungsschwere

Noch: 6.1 Fahrzeugführer nach Altersgruppen

Verletzungsschwere Altersgruppe	Verunglückte										
	insgesamt	davon als Führer von									
		Mofas	Mopeds	Motor- rädern	Personen- kraftwagen	Kraft- omni- bussen, Obussen	Lastkraft- wagen ¹⁾	Sattelzug- maschinen	land- wirtsch. Zug- maschinen	anderen Zug- maschinen	übrigen Kraftfahr- zeugen
Leichtverletzte	31 639	1 095	2 492	3 123	23 620	118	887	159	33	16	96
davon im Alter von ... bis unter ... Jahren											
unter 6	–	–	–	–	–	–	–	–	–	–	–
6 – 10	–	–	–	–	–	–	–	–	–	–	–
10 – 15	6	4	–	1	1	–	–	–	–	–	–
15 – 18	1 193	475	429	237	42	1	–	–	6	1	2
18 – 21	3 255	100	342	227	2 526	–	49	2	2	1	6
21 – 25	3 626	47	266	254	2 944	5	85	11	4	2	8
25 – 30	3 351	36	212	259	2 729	3	87	11	2	2	10
30 – 35	2 894	28	192	194	2 330	8	110	20	–	1	11
35 – 40	2 657	16	166	161	2 172	19	101	11	3	4	4
40 – 45	3 102	40	232	263	2 406	19	105	24	2	1	10
45 – 50	3 369	61	220	441	2 453	22	125	25	6	1	15
50 – 55	2 762	95	167	453	1 899	14	92	28	3	1	10
55 – 60	1 862	66	106	290	1 311	14	56	13	2	1	3
60 – 65	1 210	35	62	161	881	10	44	10	2	1	4
65 – 70	750	29	35	86	573	1	22	2	1	–	1
70 – 75	692	32	29	54	570	–	5	1	–	–	1
75 und mehr	897	28	29	41	780	2	5	1	–	–	11
ohne Angabe	13	3	5	1	3	–	1	–	–	–	–
Verunglückte insgesamt	38 341	1 351	3 053	4 722	27 586	131	1 085	223	41	22	127
davon im Alter von ... bis unter ... Jahren											
unter 6	–	–	–	–	–	–	–	–	–	–	–
6 – 10	–	–	–	–	–	–	–	–	–	–	–
10 – 15	8	4	2	1	1	–	–	–	–	–	–
15 – 18	1 428	553	505	305	55	1	–	–	6	1	2
18 – 21	3 933	115	393	322	3 027	–	62	2	2	2	8
21 – 25	4 451	56	312	411	3 528	5	107	13	6	2	11
25 – 30	3 963	48	251	394	3 132	3	103	13	2	5	12
30 – 35	3 403	37	223	289	2 668	8	131	30	1	1	15
35 – 40	3 085	22	207	243	2 446	19	122	14	3	4	5
40 – 45	3 678	44	292	423	2 720	20	129	32	4	3	11
45 – 50	4 096	88	290	676	2 809	23	149	32	7	1	21
50 – 55	3 419	118	224	684	2 201	16	115	42	3	1	15
55 – 60	2 329	91	135	446	1 533	20	72	22	3	1	6
60 – 65	1 508	47	75	244	1 059	11	50	15	2	1	4
65 – 70	932	37	48	129	683	2	26	4	1	–	2
70 – 75	899	43	43	90	709	1	9	3	–	–	1
75 und mehr	1 196	45	48	64	1 012	2	9	1	1	–	14
ohne Angabe	13	3	5	1	3	–	1	–	–	–	–

Anmerkung Seite 58

**Noch: 6. Verunglückte bei Straßenverkehrsunfällen 2012 nach Art der Verkehrsbeteiligung
und Verletzungsschwere
6.2 Mitfahrer nach Altersgruppen**

Verletzungsschwere Altersgruppe	Verunglückte										
	insgesamt	davon als Mitfahrer von									
		Mofas	Mopeds	Motor- rädern	Personen- kraftwagen	Kraft- omni- bussen, Obussen	Lastkraft- wagen ¹⁾	Sattelzug- maschinen	land- wirtsch. Zug- maschinen	anderen Zug- maschinen	übrigen Kraftfahr- zeugen
Getötete	53	–	–	4	44	2	3	–	–	–	–
davon im Alter von ... bis unter ... Jahren											
unter 6	–	–	–	–	–	–	–	–	–	–	–
6 – 10	–	–	–	–	–	–	–	–	–	–	–
10 – 15	1	–	–	1	–	–	–	–	–	–	–
15 – 18	3	–	–	–	3	–	–	–	–	–	–
18 – 21	7	–	–	–	6	–	1	–	–	–	–
21 – 25	8	–	–	1	7	–	–	–	–	–	–
25 – 30	3	–	–	1	2	–	–	–	–	–	–
30 – 35	5	–	–	–	5	–	–	–	–	–	–
35 – 40	4	–	–	1	3	–	–	–	–	–	–
40 – 45	2	–	–	–	2	–	–	–	–	–	–
45 – 50	2	–	–	–	2	–	–	–	–	–	–
50 – 55	3	–	–	–	3	–	–	–	–	–	–
55 – 60	3	–	–	–	2	–	1	–	–	–	–
60 – 65	–	–	–	–	–	–	–	–	–	–	–
65 – 70	–	–	–	–	–	–	–	–	–	–	–
70 – 75	2	–	–	–	2	–	–	–	–	–	–
75 und mehr	10	–	–	–	7	2	1	–	–	–	–
ohne Angabe	–	–	–	–	–	–	–	–	–	–	–
Schwerverletzte	1 659	10	20	75	1 396	101	39	5	2	4	7
davon im Alter von ... bis unter ... Jahren											
unter 6	101	–	–	–	93	8	–	–	–	–	–
6 – 10	51	–	1	–	48	1	1	–	–	–	–
10 – 15	79	2	–	4	66	5	–	–	–	1	1
15 – 18	145	5	9	6	120	2	1	2	–	–	–
18 – 21	229	2	2	13	202	2	8	–	–	–	–
21 – 25	187	1	2	9	162	5	5	1	–	1	1
25 – 30	102	–	1	3	92	4	–	–	–	1	1
30 – 35	86	–	–	3	74	5	3	–	–	–	1
35 – 40	87	–	1	5	70	4	3	–	1	1	2
40 – 45	67	–	–	3	59	2	2	1	–	–	–
45 – 50	91	–	3	8	67	5	7	1	–	–	–
50 – 55	85	–	1	12	67	3	2	–	–	–	–
55 – 60	64	–	–	4	48	9	3	–	–	–	–
60 – 65	57	–	–	3	46	4	3	–	1	–	–
65 – 70	37	–	–	–	33	4	–	–	–	–	–
70 – 75	63	–	–	1	55	7	–	–	–	–	–
75 und mehr	128	–	–	1	94	31	1	–	–	–	1
ohne Angabe	–	–	–	–	–	–	–	–	–	–	–

1) Lastkraftwagen mit Normal- bzw. Spezialaufbau

Noch: 6. Verunglückte bei Straßenverkehrsunfällen 2012 nach Art der Verkehrsbeteiligung und Verletzungsschwere

Noch: 6.2 Mitfahrer nach Altersgruppen

Verletzungsschwere Altersgruppe	Verunglückte										
	insgesamt	davon als Mitfahrer von									
		Mofas	Mopeds	Motor- rädern	Personen- kraftwagen	Kraft- omni- bussen, Obussen	Lastkraft- wagen ¹⁾	Sattelzug- maschinen	land- wirtsch. Zug- maschinen	anderen Zug- maschinen	übrigen Kraftfahr- zeugen
Leichtverletzte	11 677	45	153	203	9 699	1 277	221	7	12	2	58
davon im Alter von ... bis unter ... Jahren											
unter 6	640	–	1	–	569	62	4	–	–	1	3
6 – 10	566	2	8	3	507	42	1	–	1	–	2
10 – 15	841	8	19	13	647	141	9	–	1	–	3
15 – 18	901	26	58	33	700	69	11	–	1	–	3
18 – 21	1 235	5	27	15	1 118	50	15	–	2	–	3
21 – 25	1 208	–	13	13	1 086	55	27	2	3	–	9
25 – 30	980	2	4	17	864	55	30	1	1	–	6
30 – 35	716	–	5	10	597	65	32	–	1	–	6
35 – 40	598	1	4	7	515	52	17	–	1	–	1
40 – 45	596	–	6	12	497	60	16	–	–	1	4
45 – 50	702	1	3	33	568	79	8	2	–	–	8
50 – 55	638	–	2	26	496	88	24	–	1	–	1
55 – 60	498	–	1	10	387	85	14	–	–	–	1
60 – 65	382	–	1	4	305	61	7	1	–	–	3
65 – 70	300	–	–	4	234	57	4	1	–	–	–
70 – 75	332	–	1	2	237	87	2	–	–	–	3
75 und mehr	544	–	–	1	372	169	–	–	–	–	2
ohne Angabe	–	–	–	–	–	–	–	–	–	–	–
Verunglückte insgesamt	13 389	55	173	282	11 139	1 380	263	12	14	6	65
davon im Alter von ... bis unter ... Jahren											
unter 6	741	–	1	–	662	70	4	–	–	1	3
6 – 10	617	2	9	3	555	43	2	–	1	–	2
10 – 15	921	10	19	18	713	146	9	–	1	1	4
15 – 18	1 049	31	67	39	823	71	12	2	1	–	3
18 – 21	1 471	7	29	28	1 326	52	24	–	2	–	3
21 – 25	1 403	1	15	23	1 255	60	32	3	3	1	10
25 – 30	1 085	2	5	21	958	59	30	1	1	1	7
30 – 35	807	–	5	13	676	70	35	–	1	–	7
35 – 40	689	1	5	13	588	56	20	–	2	1	3
40 – 45	665	–	6	15	558	62	18	1	–	1	4
45 – 50	795	1	6	41	637	84	15	3	–	–	8
50 – 55	726	–	3	38	566	91	26	–	1	–	1
55 – 60	565	–	1	14	437	94	18	–	–	–	1
60 – 65	439	–	1	7	351	65	10	1	1	–	3
65 – 70	337	–	–	4	267	61	4	1	–	–	–
70 – 75	397	–	1	3	294	94	2	–	–	–	3
75 und mehr	682	–	–	2	473	202	2	–	–	–	3
ohne Angabe	–	–	–	–	–	–	–	–	–	–	–

Anmerkung Seite 60

Noch: 6. Verunglückte bei Straßenverkehrsunfällen 2012 nach Art der Verkehrsbeteiligung und Verletzungsschwere

6.3 Verunglückte Fahrzeugführer und Mitfahrer von anderen Fahrzeugen und Fußgänger nach Altersgruppen

Verletzungsschwere Altersgruppe	Verunglückte										
	insgesamt	Fahrzeugführer von				Mitfahrer von				Fußgänger	sonstige Personen ²⁾
		Fahrrädern	Straßen- bahnen	anderen Fahr- zeugen ¹⁾	Fahr- zeugen aller Art	Fahr- rädern	Straßen- bahnen	anderen Fahr- zeugen ¹⁾	Fahr- zeugen aller Art		
Getötete	528	81	–	1	369	–	–	–	53	105	1
davon im Alter von ... bis unter ... Jahren											
unter 6	3	–	–	–	–	–	–	–	–	3	–
6 – 10	1	–	–	–	–	–	–	–	–	1	–
10 – 15	6	1	–	–	1	–	–	–	1	4	–
15 – 18	13	1	–	–	6	–	–	–	3	4	–
18 – 21	43	–	–	–	31	–	–	–	7	5	–
21 – 25	48	2	–	–	35	–	–	–	8	5	–
25 – 30	35	1	–	–	30	–	–	–	3	2	–
30 – 35	25	–	–	–	18	–	–	–	5	2	–
35 – 40	17	2	–	–	13	–	–	–	4	–	–
40 – 45	35	6	–	–	30	–	–	–	2	2	1
45 – 50	44	11	–	–	35	–	–	–	2	7	–
50 – 55	47	3	–	–	38	–	–	–	3	6	–
55 – 60	31	5	–	–	26	–	–	–	3	2	–
60 – 65	21	2	–	–	16	–	–	–	–	5	–
65 – 70	14	3	–	–	13	–	–	–	–	1	–
70 – 75	37	14	–	–	27	–	–	–	2	8	–
75 und mehr	108	30	–	1	50	–	–	–	10	48	–
ohne Angabe	–	–	–	–	–	–	–	–	–	–	–
Schwerverletzte	12 707	2 625	–	38	9 078	6	12	10	1 687	1 913	29
davon im Alter von ... bis unter ... Jahren											
unter 6	232	18	–	1	19	3	–	–	104	105	4
6 – 10	269	39	–	1	40	–	–	1	52	176	1
10 – 15	495	183	–	–	185	2	1	2	84	226	–
15 – 18	600	113	–	–	343	1	–	–	146	110	1
18 – 21	1 035	81	–	2	730	–	1	–	230	75	–
21 – 25	1 150	99	–	2	893	–	–	1	188	67	2
25 – 30	873	112	–	3	698	–	–	3	105	70	–
30 – 35	761	112	–	–	603	–	–	–	86	69	3
35 – 40	686	129	–	2	548	–	–	–	87	50	1
40 – 45	875	186	–	5	743	–	–	1	68	61	3
45 – 50	1 125	245	–	1	949	–	1	–	92	83	1
50 – 55	1 052	229	–	3	854	–	2	1	88	108	2
55 – 60	814	219	–	–	665	–	–	–	64	85	–
60 – 65	595	169	–	3	456	–	1	1	59	80	–
65 – 70	442	156	–	2	330	–	1	–	38	71	3
70 – 75	648	246	–	1	441	–	3	–	66	140	1
75 und mehr	1 055	289	–	12	581	–	2	–	130	337	7
ohne Angabe	–	–	–	–	–	–	–	–	–	–	–

1) Eisenbahnen, bespannte Fuhrwerke sowie sonstige und unbekannte Fahrzeuge – 2) Handwagen, Handkarren, Tierführer/Treiber und andere Personen

Noch: 6. Verunglückte bei Straßenverkehrsunfällen 2012 nach Art der Verkehrsbeteiligung und Verletzungsschwere

Noch: 6.3 Verunglückte Fahrzeugführer und Mitfahrer von anderen Fahrzeugen und Fußgänger nach Altersgruppen

Verletzungsschwere Altersgruppe	Verunglückte										
	insgesamt	Fahrzeugführer von				Mitfahrer von				Fußgänger	sonstige Personen ²⁾
		Fahrrädern	Straßen- bahnen	anderen Fahr- zeugen ¹⁾	Fahr- zeugen aller Art	Fahr- rädern	Straßen- bahnen	anderen Fahr- zeugen ¹⁾	Fahr- zeugen aller Art		
Leichtverletzte	62 306	12 589	74	91	44 393	48	106	32	11 863	5 925	125
davon im Alter von ... bis unter ... Jahren											
unter 6	950	66	–	3	69	16	5	1	662	214	5
6 – 10	1 454	375	–	–	375	9	3	1	579	498	2
10 – 15	2 989	1 462	–	1	1 469	14	7	1	863	653	4
15 – 18	3 336	908	1	1	2 103	2	2	1	906	323	4
18 – 21	5 432	595	1	3	3 854	1	6	8	1 250	320	8
21 – 25	5 895	679	2	5	4 312	2	3	11	1 224	349	10
25 – 30	5 508	790	8	6	4 155	–	6	5	991	351	11
30 – 35	4 637	672	6	2	3 574	–	7	2	725	324	14
35 – 40	4 202	645	4	4	3 310	–	8	–	606	279	7
40 – 45	4 982	895	12	3	4 012	–	6	–	602	361	7
45 – 50	5 560	1 070	16	8	4 463	2	9	–	713	377	7
50 – 55	4 804	1 011	11	7	3 791	1	8	1	648	358	7
55 – 60	3 489	794	10	5	2 671	–	10	–	508	303	7
60 – 65	2 520	667	3	6	1 886	–	2	–	384	244	6
65 – 70	1 765	515	–	2	1 267	–	5	–	305	187	6
70 – 75	1 960	665	–	12	1 369	–	4	1	337	249	5
75 und mehr	2 757	749	–	22	1 668	1	15	–	560	514	15
ohne Angabe	66	31	–	1	45	–	–	–	–	21	–
Verunglückte insgesamt	75 541	15 295	74	130	53 840	54	118	42	13 603	7 943	155
davon im Alter von ... bis unter ... Jahren											
unter 6	1 185	84	–	4	88	19	5	1	766	322	9
6 – 10	1 724	414	–	1	415	9	3	2	631	675	3
10 – 15	3 490	1 646	–	1	1 655	16	8	3	948	883	4
15 – 18	3 949	1 022	1	1	2 452	3	2	1	1 055	437	5
18 – 21	6 510	676	1	5	4 615	1	7	8	1 487	400	8
21 – 25	7 093	780	2	7	5 240	2	3	12	1 420	421	12
25 – 30	6 416	903	8	9	4 883	–	6	8	1 099	423	11
30 – 35	5 423	784	6	2	4 195	–	7	2	816	395	17
35 – 40	4 905	776	4	6	3 871	–	8	–	697	329	8
40 – 45	5 892	1 087	12	8	4 785	–	6	1	672	424	11
45 – 50	6 729	1 326	16	9	5 447	2	10	–	807	467	8
50 – 55	5 903	1 243	11	10	4 683	1	10	2	739	472	9
55 – 60	4 334	1 018	10	5	3 362	–	10	–	575	390	7
60 – 65	3 136	838	3	9	2 358	–	3	1	443	329	6
65 – 70	2 221	674	–	4	1 610	–	6	–	343	259	9
70 – 75	2 645	925	–	13	1 837	–	7	1	405	397	6
75 und mehr	3 920	1 068	–	35	2 299	1	17	–	700	899	22
ohne Angabe	66	31	–	1	45	–	–	–	–	21	–

Anmerkungen Seite 62

Noch: 6. Verunglückte bei Straßenverkehrsunfällen 2012 nach Art der Verkehrsbeteiligung und Verletzungsschwere

6.4 Verunglückte nach Geschlecht und Altersgruppen

Verletzungsschwere Altersgruppe	Verunglückte										
	ins- gesamt ¹⁾	männlich					weiblich				
		zu- sammen	darunter				zu- sammen	darunter			
			Fahrer und Mitfahrer von			Fuß- gänger		Fahrer und Mitfahrer von			Fuß- gänger
Personen- kraftwagen	Motor- zwei- rädern	Fahr- rädern	Personen- kraftwagen	Motor- zwei- rädern	Fahr- rädern						
Getötete	528	393	153	102	57	58	135	57	3	24	47
davon im Alter von ... bis unter ... Jahren											
unter 6	3	1	–	–	–	1	2	–	–	–	2
6 – 10	1	1	–	–	–	1	–	–	–	–	–
10 – 15	6	5	–	1	1	3	1	–	–	–	1
15 – 18	13	10	2	5	1	2	3	1	–	–	2
18 – 21	43	35	26	5	–	4	8	6	–	–	1
21 – 25	48	39	21	13	2	3	9	6	1	–	2
25 – 30	35	28	13	9	1	2	7	5	2	–	–
30 – 35	25	18	13	4	–	–	7	5	–	–	2
35 – 40	17	15	6	6	2	–	2	2	–	–	–
40 – 45	35	33	14	10	5	2	2	1	–	1	–
45 – 50	44	39	8	15	9	7	5	3	–	2	–
50 – 55	47	37	10	16	2	4	10	7	–	1	2
55 – 60	31	25	10	5	3	1	6	3	–	2	1
60 – 65	21	15	5	5	2	1	6	2	–	–	4
65 – 70	14	13	6	3	2	1	1	–	–	1	–
70 – 75	37	24	8	3	7	6	13	4	–	7	2
75 und mehr	108	55	11	2	20	20	53	12	–	10	28
ohne Angabe	–	–	–	–	–	–	–	–	–	–	–
Schwerverletzte	12 707	7 750	2 781	2 046	1 599	930	4 957	2 415	374	1 032	983
davon im Alter von ... bis unter ... Jahren											
unter 6	232	151	56	–	14	76	81	37	–	7	29
6 – 10	269	165	22	–	28	112	104	26	1	11	64
10 – 15	495	294	37	4	127	122	201	29	4	58	104
15 – 18	600	370	60	188	70	48	230	73	49	44	62
18 – 21	1 035	642	389	139	51	41	393	288	34	30	34
21 – 25	1 150	707	404	177	55	35	443	322	34	44	32
25 – 30	873	535	251	151	68	40	338	228	29	44	30
30 – 35	761	491	217	116	75	42	270	182	18	37	27
35 – 40	686	449	185	108	93	32	237	154	22	36	18
40 – 45	875	591	200	181	128	37	284	160	36	58	24
45 – 50	1 125	715	218	263	155	39	410	196	65	90	44
50 – 55	1 052	653	163	259	137	52	399	192	49	92	56
55 – 60	814	531	139	193	127	39	283	120	16	92	46
60 – 65	595	363	112	98	95	40	232	105	8	74	40
65 – 70	442	258	72	58	89	28	184	65	3	67	43
70 – 75	648	342	92	54	137	49	306	92	5	109	91
75 und mehr	1 055	493	164	57	150	98	562	146	1	139	239
ohne Angabe	–	–	–	–	–	–	–	–	–	–	–

1) einschl. ohne Angabe des Geschlechts

Noch: 6. Verunglückte bei Straßenverkehrsunfällen 2012 nach Art der Verkehrsbeteiligung und Verletzungsschwere

Noch: 6.4 Verunglückte nach Geschlecht und Altersgruppen

Verletzungsschwere Altersgruppe	Verunglückte										
	ins- gesamt ¹⁾	männlich					weiblich				
		zu- sammen	darunter				zu- sammen	darunter			
			Fahrer und Mitfahrer von			Fuß- gänger		Fahrer und Mitfahrer von			Fuß- gänger
Personen- kraftwagen	Motor- zwei- rädern	Fahr- rädern	Personen- kraftwagen	Motor- zwei- rädern	Fahr- rädern						
Leichtverletzte	62 306	33 776	15 422	5 662	7 716	2 983	28 520	17 896	1 446	4 918	2 940
davon im Alter von ... bis unter ... Jahren											
unter 6	950	500	270	1	54	135	450	299	–	28	79
6 – 10	1 454	876	250	7	265	327	578	257	6	119	171
10 – 15	2 989	1 648	291	26	933	332	1 341	357	19	543	321
15 – 18	3 336	1 927	305	926	515	147	1 409	437	332	395	176
18 – 21	5 432	2 918	1 829	504	346	136	2 514	1 815	212	250	184
21 – 25	5 895	3 048	1 895	447	363	171	2 847	2 135	146	318	178
25 – 30	5 508	2 847	1 603	431	464	173	2 661	1 990	99	326	178
30 – 35	4 637	2 543	1 388	355	437	168	2 094	1 539	74	235	156
35 – 40	4 202	2 288	1 241	281	426	169	1 914	1 446	74	219	110
40 – 45	4 982	2 717	1 304	445	568	203	2 265	1 599	108	327	158
45 – 50	5 560	3 126	1 383	614	672	213	2 434	1 638	145	400	164
50 – 55	4 804	2 722	1 055	628	657	183	2 082	1 340	115	355	175
55 – 60	3 489	1 920	777	404	476	140	1 569	921	69	318	163
60 – 65	2 520	1 406	559	243	408	99	1 114	627	20	259	145
65 – 70	1 765	926	367	140	298	76	839	440	14	217	111
70 – 75	1 960	985	339	111	378	119	975	468	7	287	130
75 und mehr	2 757	1 339	564	93	437	180	1 418	588	6	313	334
ohne Angabe	66	40	2	6	19	12	16	–	–	9	7
Verunglückte insgesamt	75 541	41 919	18 356	7 810	9 372	3 971	33 612	20 368	1 823	5 974	4 175
davon im Alter von ... bis unter ... Jahren											
unter 6	1 185	652	326	1	68	212	533	336	–	35	155
6 – 10	1 724	1 042	272	7	293	440	682	283	7	130	270
10 – 15	3 490	1 947	328	31	1 061	457	1 543	386	23	601	461
15 – 18	3 949	2 307	367	1 119	586	197	1 642	511	381	439	243
18 – 21	6 510	3 595	2 244	648	397	181	2 915	2 109	246	280	210
21 – 25	7 093	3 794	2 320	637	420	209	3 299	2 463	181	362	217
25 – 30	6 416	3 410	1 867	591	533	215	3 006	2 223	130	370	190
30 – 35	5 423	3 052	1 618	475	512	210	2 371	1 726	92	272	175
35 – 40	4 905	2 752	1 432	395	521	201	2 153	1 602	96	255	151
40 – 45	5 892	3 341	1 518	636	701	242	2 551	1 760	144	386	193
45 – 50	6 729	3 880	1 609	892	836	259	2 849	1 837	210	492	233
50 – 55	5 903	3 412	1 228	903	796	239	2 491	1 539	164	448	232
55 – 60	4 334	2 476	926	602	606	180	1 858	1 044	85	412	217
60 – 65	3 136	1 784	676	346	505	140	1 352	734	28	333	189
65 – 70	2 221	1 197	445	201	389	105	1 024	505	17	285	163
70 – 75	2 645	1 351	439	168	522	174	1 294	564	12	403	234
75 und mehr	3 920	1 887	739	152	607	298	2 033	746	7	462	637
ohne Angabe	66	40	2	6	19	12	16	–	–	9	5

Anmerkung Seite 64

Noch: 6. Verunglückte bei Straßenverkehrsunfällen 2012 nach Art der Verkehrsbeteiligung und Verletzungsschwere

6.5 Kraftfahrzeugführer bzw. Mitfahrer nach Altersgruppen und Geschlecht

Verletzungsschwere Altersgruppe	Verunglückte											
	männlich						weiblich					
	Fahrer von			Mitfahrer von			Fahrer von			Mitfahrer von		
	Mofas, Mopeds	Motor- rädern	Per- sonen- kraft- wagen	Mofas, Mopeds	Motor- rädern	Per- sonen- kraft- wagen	Mofas, Mopeds	Motor- rädern	Per- sonen- kraft- wagen	Mofas, Mopeds	Motor- rädern	Per- sonen- kraft- wagen
Getötete	13	87	124	–	2	29	–	1	42	–	2	15
davon im Alter von ... bis unter ... Jahren												
unter 6	–	–	–	–	–	–	–	–	–	–	–	–
6 – 10	–	–	–	–	–	–	–	–	–	–	–	–
10 – 15	–	–	–	–	1	–	–	–	–	–	–	–
15 – 18	4	1	–	–	–	2	–	–	–	–	–	1
18 – 21	1	4	21	–	–	5	–	–	5	–	–	1
21 – 25	2	11	15	–	–	6	–	–	5	–	1	1
25 – 30	–	9	11	–	–	2	–	1	5	–	1	–
30 – 35	–	4	10	–	–	3	–	–	3	–	–	2
35 – 40	–	5	5	–	1	1	–	–	–	–	–	2
40 – 45	–	10	12	–	–	2	–	–	1	–	–	–
45 – 50	1	14	6	–	–	2	–	–	3	–	–	–
50 – 55	1	15	9	–	–	1	–	–	5	–	–	2
55 – 60	1	4	9	–	–	1	–	–	2	–	–	1
60 – 65	–	5	5	–	–	–	–	–	2	–	–	–
65 – 70	–	3	6	–	–	–	–	–	–	–	–	–
70 – 75	1	2	6	–	–	2	–	–	4	–	–	–
75 und mehr	2	–	9	–	–	2	–	–	7	–	–	5
ohne Angabe	–	–	–	–	–	–	–	–	–	–	–	–
Schwerverletzte	624	1 396	2 225	10	16	556	180	115	1 575	20	59	840
davon im Alter von ... bis unter ... Jahren												
unter 6	–	–	–	–	–	56	–	–	–	–	–	37
6 – 10	–	–	–	–	–	22	–	–	–	1	–	26
10 – 15	1	–	–	1	2	37	1	–	–	1	2	29
15 – 18	117	60	11	7	4	49	33	7	2	7	2	71
18 – 21	44	90	302	1	4	87	21	1	173	3	9	115
21 – 25	39	135	330	–	3	74	14	11	234	3	6	88
25 – 30	37	114	211	–	–	40	14	11	176	1	3	52
30 – 35	32	84	183	–	–	34	8	7	142	–	3	40
35 – 40	37	70	157	1	–	28	10	7	112	–	5	42
40 – 45	52	129	177	–	–	23	12	21	124	–	3	36
45 – 50	65	198	195	–	–	23	31	23	152	3	8	44
50 – 55	60	198	142	–	1	21	19	18	146	1	11	46
55 – 60	46	147	122	–	–	17	7	5	89	–	4	31
60 – 65	22	75	103	–	1	9	3	3	68	–	2	37
65 – 70	19	39	65	–	–	7	2	1	39	–	–	26
70 – 75	20	34	81	–	–	11	4	–	48	–	1	44
75 und mehr	33	23	146	–	1	18	1	–	70	–	–	76
ohne Angabe	–	–	–	–	–	–	–	–	–	–	–	–

Noch: 6. Verunglückte bei Straßenverkehrsunfällen 2012 nach Art der Verkehrsbeteiligung und Verletzungsschwere

Noch: 6.5 Kraftfahrzeugführer bzw. Mitfahrer nach Altersgruppen und Geschlecht

Verletzungsschwere Altersgruppe	Verunglückte											
	männlich						weiblich					
	Fahrer von			Mitfahrer von			Fahrer von			Mitfahrer von		
	Mofas, Mopeds	Motor- rädern	Per- sonen- kraft- wagen	Mofas, Mopeds	Motor- rädern	Per- sonen- kraft- wagen	Mofas, Mopeds	Motor- rädern	Per- sonen- kraft- wagen	Mofas, Mopeds	Motor- rädern	Per- sonen- kraft- wagen
Leichtverletzte	2 685	2 831	11 947	100	46	3 475	899	292	11 672	98	157	6 224
davon im Alter von ... bis unter ... Jahren												
unter 6	–	–	–	1	–	270	–	–	–	–	–	299
6 – 10	–	–	–	5	2	250	–	–	–	5	1	257
10 – 15	3	1	–	15	7	291	1	–	1	12	6	356
15 – 18	657	211	27	45	13	278	247	26	15	39	20	422
18 – 21	279	200	1 333	16	9	496	163	27	1 193	16	6	622
21 – 25	207	227	1 468	7	6	427	106	27	1 476	6	7	659
25 – 30	191	235	1 255	2	3	348	57	24	1 474	4	14	516
30 – 35	174	177	1 177	1	3	211	46	17	1 153	4	7	386
35 – 40	140	138	1 058	3	–	183	42	23	1 114	2	7	332
40 – 45	208	234	1 137	3	–	167	64	29	1 269	3	12	330
45 – 50	218	395	1 237	–	1	146	63	46	1 216	4	32	422
50 – 55	213	413	929	–	2	126	49	40	970	2	24	370
55 – 60	140	263	693	1	–	84	32	27	618	–	10	303
60 – 65	85	157	511	1	–	48	12	4	370	–	4	257
65 – 70	56	84	324	–	–	43	8	2	249	–	4	191
70 – 75	57	54	305	–	–	34	4	–	265	1	2	203
75 und mehr	52	41	491	–	–	73	5	–	289	–	1	299
ohne Angabe	5	1	2	–	–	–	–	–	–	–	–	–
Verunglückte insgesamt	3 322	4 314	14 296	110	64	4 060	1 079	408	13 289	118	218	7 079
davon im Alter von ... bis unter ... Jahren												
unter 6	–	–	–	1	–	326	–	–	–	–	–	336
6 – 10	–	–	–	5	2	272	–	–	–	6	1	283
10 – 15	4	1	–	16	10	328	2	–	1	13	8	385
15 – 18	778	272	38	52	17	329	280	33	17	46	22	494
18 – 21	324	294	1 656	17	13	588	184	28	1 371	19	15	738
21 – 25	248	373	1 813	7	9	507	120	38	1 715	9	14	748
25 – 30	228	358	1 477	2	3	390	71	36	1 655	5	18	568
30 – 35	206	265	1 370	1	3	248	54	24	1 298	4	10	428
35 – 40	177	213	1 220	4	1	212	52	30	1 226	2	12	376
40 – 45	260	373	1 326	3	–	192	76	50	1 394	3	15	366
45 – 50	284	607	1 438	–	1	171	94	69	1 371	7	40	466
50 – 55	274	626	1 080	–	3	148	68	58	1 121	3	35	418
55 – 60	187	414	824	1	–	102	39	32	709	–	14	335
60 – 65	107	237	619	1	1	57	15	7	440	–	6	294
65 – 70	75	126	395	–	–	50	10	3	288	–	4	217
70 – 75	78	90	392	–	–	47	8	–	317	1	3	247
75 und mehr	87	64	646	–	1	93	6	–	366	–	1	380
ohne Angabe	5	1	2	–	–	–	–	–	–	–	–	–

**Noch: 6. Verunglückte bei Straßenverkehrsunfällen 2012 nach Art der Verkehrsbeteiligung
und Verletzungsschwere**
6.6 Verunglückte nach Monaten und Ortslage

Art der Verkehrsbeteiligung Verletzungsschwere	Ins- gesamt	Jan.	Febr.	März	April	Mai	Juni	Juli	Aug.	Sept.	Okt.	Nov.	Dez.
innerhalb und außerhalb von Ortschaften													
Insgesamt													
Verunglückte	75 541	5 512	4 642	6 491	5 406	7 556	6 747	6 621	7 308	7 145	6 922	5 798	5 393
Getötete	528	41	40	38	46	52	38	51	51	47	55	34	35
Schwerverletzte	12 707	917	795	1 137	899	1 283	1 074	1 122	1 307	1 195	1 133	944	901
Leichtverletzte	62 306	4 554	3 807	5 316	4 461	6 221	5 635	5 448	5 950	5 903	5 734	4 820	4 457
darunter													
Mofas, Mopeds													
Verunglückte	4 632	300	184	351	317	479	428	430	517	565	465	367	229
Getötete	13	–	1	1	2	1	1	4	1	–	1	–	1
Schwerverletzte	834	51	38	68	59	83	68	83	88	93	77	80	46
Leichtverletzte	3 785	249	145	282	256	395	359	343	428	472	387	287	182
Motorräder													
Verunglückte	5 004	132	79	543	405	713	502	585	682	625	447	189	102
Getötete	92	2	–	9	7	14	10	15	15	10	9	1	–
Schwerverletzte	1 586	27	26	178	127	231	181	202	219	188	137	48	22
Leichtverletzte	3 326	103	53	356	271	468	311	368	448	427	301	140	80
Personenkraftwagen													
Verunglückte	38 725	3 204	2 886	3 229	2 839	3 497	3 242	3 162	3 262	3 357	3 702	3 140	3 205
Getötete	210	21	20	15	25	24	15	16	14	15	21	10	14
Schwerverletzte	5 196	442	430	441	385	464	383	409	473	459	463	411	436
Leichtverletzte	33 319	2 741	2 436	2 773	2 429	3 009	2 844	2 737	2 775	2 883	3 218	2 719	2 755
Fahrräder													
Verunglückte	15 349	758	578	1 363	1 095	1 828	1 646	1 565	1 898	1 628	1 303	997	690
Getötete	81	4	5	5	5	5	7	6	15	8	10	9	2
Schwerverletzte	2 631	127	95	245	193	302	277	283	351	259	226	147	126
Leichtverletzte	12 637	627	478	1 113	897	1 521	1 362	1 276	1 532	1 361	1 067	841	562
Fußgänger													
Verunglückte	7 943	857	675	687	468	638	578	515	577	582	664	788	914
Getötete	105	11	12	7	5	6	2	5	4	13	14	12	14
Schwerverletzte	1 913	238	170	162	95	149	114	97	123	139	184	204	238
Leichtverletzte	5 925	608	493	518	368	483	462	413	450	430	466	572	662
innerhalb von Ortschaften													
Insgesamt													
Verunglückte	54 628	3 859	3 274	4 759	3 962	5 484	4 904	4 729	5 252	5 260	4 993	4 262	3 890
Getötete	209	15	19	12	23	12	15	15	18	20	24	16	20
Schwerverletzte	7 858	558	479	727	575	771	659	674	800	700	725	614	576
Leichtverletzte	46 561	3 286	2 776	4 020	3 364	4 701	4 230	4 040	4 434	4 540	4 244	3 632	3 294
darunter													
Mofas, Mopeds													
Verunglückte	4 059	266	173	302	278	418	376	360	460	493	415	318	200
Getötete	6	–	1	–	1	–	1	–	1	–	1	–	1
Schwerverletzte	692	43	34	48	48	70	55	65	74	80	68	65	42
Leichtverletzte	3 361	223	138	254	229	348	320	295	385	413	346	253	157
Motorräder													
Verunglückte	3 244	105	65	373	258	419	313	364	426	393	297	146	85
Getötete	26	1	–	3	4	4	2	2	4	3	2	1	–
Schwerverletzte	823	17	19	96	70	103	94	106	111	85	75	31	16
Leichtverletzte	2 395	87	46	274	184	312	217	256	311	305	220	114	69
Personenkraftwagen													
Verunglückte	23 090	1 790	1 687	1 962	1 757	2 122	1 906	1 867	1 865	2 087	2 231	1 908	1 908
Getötete	41	3	4	2	8	2	3	3	3	3	5	2	3
Schwerverletzte	2 069	151	164	192	178	180	141	162	195	176	193	172	165
Leichtverletzte	20 980	1 636	1 519	1 768	1 571	1 940	1 762	1 702	1 667	1 908	2 033	1 734	1 740
Fahrräder													
Verunglückte	13 956	709	550	1 250	1 007	1 634	1 505	1 395	1 680	1 464	1 197	920	645
Getötete	49	3	4	1	4	2	5	4	7	5	7	5	2
Schwerverletzte	2 207	111	87	213	168	246	236	232	277	207	193	122	115
Leichtverletzte	11 700	595	459	1 036	835	1 386	1 264	1 159	1 396	1 252	997	793	528
Fußgänger													
Verunglückte	7 637	824	649	652	456	613	562	496	548	561	639	754	883
Getötete	81	8	9	6	5	4	2	5	3	9	9	8	13
Schwerverletzte	1 802	221	161	151	94	136	108	91	116	133	177	194	220
Leichtverletzte	5 754	595	479	495	357	473	452	400	429	419	453	552	650

Noch: 6. Verunglückte bei Straßenverkehrsunfällen 2012 nach Art der Verkehrsbeteiligung und Verletzungsschwere

Noch: 6.6 Verunglückte nach Monaten und Ortslage

Art der Verkehrsbeteiligung Verletzungsschwere	Insgesamt	Jan.	Febr.	März	April	Mai	Juni	Juli	Aug.	Sept.	Okt.	Nov.	Dez.
außerhalb von Ortschaften, ohne Bundesautobahnen													
Insgesamt													
Verunglückte	15 474	1 228	985	1 305	1 057	1 601	1 435	1 355	1 536	1 379	1 400	1 078	1 115
Getötete	264	22	16	23	21	33	20	31	26	24	22	15	11
Schwerverletzte	3 721	273	225	332	262	404	326	340	392	375	310	244	238
Leichtverletzte	11 489	933	744	950	774	1 164	1 089	984	1 118	980	1 068	819	866
darunter													
Mofas, Mopeds													
Verunglückte	572	34	11	49	38	61	52	70	57	72	50	49	29
Getötete	7	—	—	1	1	1	—	4	—	—	—	—	—
Schwerverletzte	142	8	4	20	11	13	13	18	14	13	9	15	4
Leichtverletzte	423	26	7	28	26	47	39	48	43	59	41	34	25
Motorräder													
Verunglückte	1 521	23	9	151	127	251	169	193	218	200	128	37	15
Getötete	56	—	—	5	2	10	7	12	9	6	5	—	—
Schwerverletzte	649	10	5	71	47	106	77	83	92	89	50	15	4
Leichtverletzte	816	13	4	75	78	135	85	98	117	105	73	22	11
Personenkraftwagen													
Verunglückte	10 930	1 030	852	897	738	979	991	845	965	845	1 025	824	939
Getötete	137	15	13	12	17	16	11	9	8	11	10	7	8
Schwerverletzte	2 234	214	184	187	161	205	178	166	191	196	195	166	191
Leichtverletzte	8 559	801	655	698	560	758	802	670	766	638	820	651	740
Fahrräder													
Verunglückte	1 392	49	28	113	88	193	141	170	218	164	106	77	45
Getötete	32	1	1	4	1	3	2	2	8	3	3	4	—
Schwerverletzte	424	16	8	32	25	56	41	51	74	52	33	25	11
Leichtverletzte	936	32	19	77	62	134	98	117	136	109	70	48	34
Fußgänger													
Verunglückte	283	32	24	34	9	22	15	16	27	20	24	29	31
Getötete	20	3	1	1	—	2	—	—	1	4	4	3	1
Schwerverletzte	102	16	9	11	1	11	5	6	6	5	7	7	18
Leichtverletzte	161	13	14	22	8	9	10	10	20	11	13	19	12

auf Bundesautobahnen

Insgesamt													
Verunglückte	5 439	425	383	427	387	471	408	537	520	506	529	458	388
Getötete	55	4	5	3	2	7	3	5	7	3	9	3	4
Schwerverletzte	1 128	86	91	78	62	108	89	108	115	120	98	86	87
Leichtverletzte	4 256	335	287	346	323	356	316	424	398	383	422	369	297
darunter													
Mofas, Mopeds													
Verunglückte	1	—	—	—	1	—	—	—	—	—	—	—	—
Getötete	—	—	—	—	—	—	—	—	—	—	—	—	—
Schwerverletzte	—	—	—	—	—	—	—	—	—	—	—	—	—
Leichtverletzte	1	—	—	—	1	—	—	—	—	—	—	—	—
Motorräder													
Verunglückte	239	4	5	19	20	43	20	28	38	32	22	6	2
Getötete	10	1	—	1	1	—	1	1	2	1	2	—	—
Schwerverletzte	114	—	2	11	10	22	10	13	16	14	12	2	2
Leichtverletzte	115	3	3	7	9	21	9	14	20	17	8	4	—
Personenkraftwagen													
Verunglückte	4 705	384	347	370	344	396	345	450	432	425	446	408	358
Getötete	32	3	3	1	—	6	1	4	3	1	6	1	3
Schwerverletzte	893	77	82	62	46	79	64	81	87	87	75	73	80
Leichtverletzte	3 780	304	262	307	298	311	280	365	342	337	365	334	275
Fahrräder													
Verunglückte	1	—	—	—	—	1	—	—	—	—	—	—	—
Getötete	—	—	—	—	—	—	—	—	—	—	—	—	—
Schwerverletzte	—	—	—	—	—	—	—	—	—	—	—	—	—
Leichtverletzte	1	—	—	—	—	1	—	—	—	—	—	—	—
Fußgänger													
Verunglückte	23	1	2	1	3	3	1	3	2	1	1	5	—
Getötete	4	—	2	—	—	—	—	—	—	—	1	1	—
Schwerverletzte	9	1	—	—	—	2	1	—	1	1	—	3	—
Leichtverletzte	10	—	—	1	3	1	—	3	1	—	—	1	—

Noch: 6. Verunglückte bei Straßenverkehrsunfällen 2012 nach Art der Verkehrsbeteiligung und Verletzungsschwere

6.7 Nach Lichtverhältnissen, Straßenzustand und Ortslage

Lichtverhältnisse Straßenzustand	Verunglückte						Getötete					
	ins- gesamt	darunter Benutzer von				Fuß- gänger	ins- gesamt	darunter Benutzer von				Fuß- gänger
		Mofas, Mopeds	Motor- rädern	Per- sonen- kraft- wagen	Fahr- rädern			Mofas, Mopeds	Motor- rädern	Per- sonen- kraft- wagen	Fahr- rädern	
innerhalb von Ortschaften												
Lichtverhältnisse												
Tageslicht	40 940	2 964	2 652	16 418	11 586	5 078	126	2	21	21	40	36
Dämmerung	2 503	226	136	1 035	610	416	7	–	2	2	1	2
Dunkelheit	11 185	869	456	5 637	1 760	2 143	76	4	3	18	8	43
Zusammen	54 628	4 059	3 244	23 090	13 956	7 637	209	6	26	41	49	81
Straßenzustand												
trocken	38 580	2 534	2 583	15 220	10 993	5 186	150	4	25	28	42	48
nass/feucht/schlüpfrig (Öl, Laub usw.)	15 323	1 471	652	7 457	2 822	2 362	57	2	1	12	6	33
winterglatt	725	54	9	413	141	89	2	–	–	1	1	–
Zusammen	54 628	4 059	3 244	23 090	13 956	7 637	209	6	26	41	49	81
außerhalb von Ortschaften, ohne Bundesautobahnen												
Lichtverhältnisse												
Tageslicht	11 113	409	1 341	7 452	1 186	135	172	7	48	81	26	3
Dämmerung	756	37	58	579	44	11	13	–	3	7	2	–
Dunkelheit	3 605	126	122	2 899	162	137	79	–	5	49	4	17
Zusammen	15 474	572	1 521	10 930	1 392	283	264	7	56	137	32	20
Straßenzustand												
trocken	10 090	372	1 328	6 543	1 178	179	184	7	52	79	28	11
nass/feucht/schlüpfrig (Öl, Laub usw.)	4 686	189	191	3 755	207	103	74	–	4	52	4	9
winterglatt	698	11	2	632	7	1	6	–	–	6	–	–
Zusammen	15 474	572	1 521	10 930	1 392	283	264	7	56	137	32	20
auf Bundesautobahnen												
Lichtverhältnisse												
Tageslicht	3 707	1	205	3 155	1	10	35	–	9	17	–	1
Dämmerung	317	–	11	274	–	–	–	–	–	–	–	–
Dunkelheit	1 415	–	23	1 276	–	13	20	–	1	15	–	3
Zusammen	5 439	1	239	4 705	1	23	55	–	10	32	–	4
Straßenzustand												
trocken	3 685	1	208	3 101	1	18	41	–	8	23	–	2
nass/feucht/schlüpfrig (Öl, Laub usw.)	1 627	–	29	1 489	–	5	14	–	2	9	–	2
winterglatt	127	–	2	115	–	–	–	–	–	–	–	–
Zusammen	5 439	1	239	4 705	1	23	55	–	10	32	–	4
außerhalb von Ortschaften, einschließlich Bundesautobahnen												
Lichtverhältnisse												
Tageslicht	14 820	410	1 546	10 607	1 187	145	207	7	57	98	26	4
Dämmerung	1 073	37	69	853	44	11	13	–	3	7	2	–
Dunkelheit	5 020	126	145	4 175	162	150	99	–	6	64	4	20
Zusammen	20 913	573	1 760	15 635	1 393	306	319	7	66	169	32	24
Straßenzustand												
trocken	13 775	373	1 536	9 644	1 179	197	225	7	60	102	28	13
nass/feucht/schlüpfrig (Öl, Laub usw.)	6 313	189	220	5 244	207	108	88	–	6	61	4	11
winterglatt	825	11	4	747	7	1	6	–	–	6	–	–
Zusammen	20 913	573	1 760	15 635	1 393	306	319	7	66	169	32	24
innerhalb und außerhalb von Ortschaften												
Lichtverhältnisse												
Tageslicht	55 760	3 374	4 198	27 025	12 773	5 223	333	9	78	119	66	40
Dämmerung	3 576	263	205	1 888	654	427	20	–	5	9	3	2
Dunkelheit	16 205	995	601	9 812	1 922	2 293	175	4	9	82	12	63
Zusammen	75 541	4 632	5 004	38 725	15 349	7 943	528	13	92	210	81	105
Straßenzustand												
trocken	52 355	2 907	4 119	24 864	12 172	5 383	375	11	85	130	70	61
nass/feucht/schlüpfrig (Öl, Laub usw.)	21 636	1 660	872	12 701	3 029	2 470	145	2	7	73	10	44
winterglatt	1 550	65	13	1 160	148	90	8	–	–	7	1	–
Zusammen	75 541	4 632	5 004	38 725	15 349	7 943	528	13	92	210	81	105

Noch: 6. Verunglückte bei Straßenverkehrsunfällen 2012 nach Art der Verkehrsbeteiligung und Verletzungsschwere

Noch: 6.7 Nach Lichtverhältnissen, Straßenzustand und Ortslage

Lichtverhältnisse Straßenzustand	Schwerverletzte						Leichtverletzte					
	ins- gesamt	darunter Benutzer von				Fuß- gänger	ins- gesamt	darunter Benutzer von				Fuß- gänger
		Mofas, Mopeds	Motor- rädern	Per- sonen- kraft- wagen	Fahr- rädern			Mofas, Mopeds	Motor- rädern	Per- sonen- kraft- wagen	Fahr- rädern	
innerhalb von Ortschaften												
Lichtverhältnisse												
Tageslicht	5 537	487	656	1 286	1 768	1 121	35 277	2 475	1 975	15 111	9 778	3 921
Dämmerung	348	35	36	99	82	85	2 148	191	98	934	527	329
Dunkelheit	1 973	170	131	684	357	596	9 136	695	322	4 935	1 395	1 504
Zusammen	7 858	692	823	2 069	2 207	1 802	46 561	3 361	2 395	20 980	11 700	5 754
Straßenzustand												
trocken	5 532	450	697	1 304	1 697	1 173	32 898	2 080	1 861	13 888	9 254	3 965
nass/feucht/schlüpfrig (Öl, Laub usw.)	2 204	227	123	729	463	610	13 062	1 242	528	6 716	2 353	1 719
winterglatt	122	15	3	36	47	19	601	39	6	376	93	70
Zusammen	7 858	692	823	2 069	2 207	1 802	46 561	3 361	2 395	20 980	11 700	5 754
außerhalb von Ortschaften, ohne Bundesautobahnen												
Lichtverhältnisse												
Tageslicht	2 558	100	565	1 394	345	39	8 383	302	728	5 977	815	93
Dämmerung	184	9	29	119	15	4	559	28	26	453	27	7
Dunkelheit	979	33	55	721	64	59	2 547	93	62	2 129	94	61
Zusammen	3 721	142	649	2 234	424	102	11 489	423	816	8 559	936	161
Straßenzustand												
trocken	2 566	97	594	1 348	356	58	7 340	268	682	5 116	794	110
nass/feucht/schlüpfrig (Öl, Laub usw.)	995	42	55	740	66	44	3 617	147	132	2 963	137	50
winterglatt	160	3	—	146	2	—	532	8	2	480	5	1
Zusammen	3 721	142	649	2 234	424	102	11 489	423	816	8 559	936	161
auf Bundesautobahnen												
Lichtverhältnisse												
Tageslicht	726	—	99	545	—	1	2 946	1	97	2 593	1	8
Dämmerung	50	—	5	40	—	—	267	—	6	234	—	—
Dunkelheit	352	—	10	308	—	8	1 043	—	12	953	—	2
Zusammen	1 128	—	114	893	—	9	4 256	1	115	3 780	1	10
Straßenzustand												
trocken	769	—	102	570	—	7	2 875	1	98	2 508	1	9
nass/feucht/schlüpfrig (Öl, Laub usw.)	326	—	11	292	—	2	1 287	—	16	1 188	—	1
winterglatt	33	—	1	31	—	—	94	—	1	84	—	—
Zusammen	1 128	—	114	893	—	9	4 256	1	115	3 780	1	10
außerhalb von Ortschaften, einschließlich Bundesautobahnen												
Lichtverhältnisse												
Tageslicht	3 284	100	664	1 939	345	40	11 329	303	825	8 570	816	101
Dämmerung	234	9	34	159	15	4	826	28	32	687	27	7
Dunkelheit	1 331	33	65	1 029	64	67	3 590	93	74	3 082	94	63
Zusammen	4 849	142	763	3 127	424	111	15 745	424	931	12 339	937	171
Straßenzustand												
trocken	3 335	97	696	1 918	356	65	10 215	269	780	7 624	795	119
nass/feucht/schlüpfrig (Öl, Laub usw.)	1 321	42	66	1 032	66	46	4 904	147	148	4 151	137	51
winterglatt	193	3	1	177	2	—	626	8	3	564	5	1
Zusammen	4 849	142	763	3 127	424	111	15 745	424	931	12 339	937	171
innerhalb und außerhalb von Ortschaften												
Lichtverhältnisse												
Tageslicht	8 821	587	1 320	3 225	2 113	1 161	46 606	2 778	2 800	23 681	10 594	4 022
Dämmerung	582	44	70	258	97	89	2 974	219	130	1 621	554	336
Dunkelheit	3 304	203	196	1 713	421	663	12 726	788	396	8 017	1 489	1 567
Zusammen	12 707	834	1 586	5 196	2 631	1 913	62 306	3 785	3 326	33 319	12 637	5 925
Straßenzustand												
trocken	8 867	547	1 393	3 222	2 053	1 238	43 113	2 349	2 641	21 512	10 049	4 084
nass/feucht/schlüpfrig (Öl, Laub usw.)	3 525	269	189	1 761	529	656	17 966	1 389	676	10 867	2 490	1 770
winterglatt	315	18	4	213	49	19	1 227	47	9	940	98	71
Zusammen	12 707	834	1 586	5 196	2 631	1 913	62 306	3 785	3 326	33 319	12 637	5 925

Noch: 6. Verunglückte bei Straßenverkehrsunfällen 2012 nach Art der Verkehrsbeteiligung und Verletzungsschwere

6.8 Kinder, Jugendliche und Heranwachsende bis 20 Jahre nach Geschlecht

Alter ¹⁾ in Jahren	Insgesamt ²⁾	Darunter				Männlich					Weiblich				
		Fußgänger	Radfahrer	Führer von Kfz	Mitfahrer von Kfz	zusammen	darunter				zusammen	darunter			
							Fußgänger	Radfahrer	Führer von Kfz	Mitfahrer von Kfz		Fußgänger	Radfahrer	Führer von Kfz	Mitfahrer von Kfz
innerhalb von Ortschaften															
0	85	3	–	–	73	41	1	–	–	37	44	2	–	–	36
1	97	15	–	–	80	51	9	–	–	41	46	6	–	–	39
2	120	47	1	–	62	64	33	1	–	26	56	14	–	–	36
3	156	69	4	–	78	91	39	4	–	46	65	30	–	–	32
4	213	92	27	–	87	129	63	19	–	45	84	29	8	–	42
5	238	93	51	–	90	140	64	39	–	37	98	29	12	–	53
0 – 5	909	319	83	–	470	516	209	63	–	232	393	110	20	–	238
6	283	127	52	–	97	174	91	36	–	42	109	36	16	–	55
7	365	182	80	–	98	235	124	54	–	52	130	58	26	–	46
8	427	191	123	–	109	267	121	88	–	56	160	70	35	–	53
9	404	171	141	–	90	245	101	97	–	46	159	70	44	–	44
10	567	196	233	–	133	343	114	165	–	61	224	82	68	–	72
11	633	201	317	–	107	343	93	198	–	47	290	108	119	–	60
12	638	180	332	–	125	365	100	207	–	58	273	80	125	–	67
13	658	169	357	1	119	385	88	236	–	54	273	81	121	1	65
14	591	120	341	5	121	321	54	212	4	49	270	66	129	1	72
6 – 14	4 566	1 537	1 976	6	999	2 678	886	1 293	4	465	1 888	651	683	2	534
0 – 14	5 475	1 856	2 059	6	1 469	3 194	1 095	1 356	4	697	2 281	761	703	2	772
15	862	115	316	273	158	495	46	182	208	59	367	69	134	65	99
16	1 083	137	343	394	203	635	66	189	306	72	448	71	154	88	131
17	1 225	157	282	503	277	733	72	160	380	119	492	85	122	123	158
18	1 461	123	213	797	323	800	54	116	486	140	661	69	97	311	183
19	1 473	132	217	813	306	793	58	125	486	120	680	74	92	327	186
20	1 322	112	197	749	249	709	53	120	427	103	613	59	77	322	146
15 – 20	7 426	776	1 568	3 529	1 516	4 165	349	892	2 293	613	3 261	427	676	1 236	903
außerhalb von Ortschaften															
0	54	–	–	–	54	32	–	–	–	32	22	–	–	–	22
1	40	–	–	–	39	17	–	–	–	16	23	–	–	–	23
2	39	–	–	–	39	18	–	–	–	18	21	–	–	–	21
3	44	–	–	–	44	21	–	–	–	21	23	–	–	–	23
4	50	–	–	–	50	24	–	–	–	24	26	–	–	–	26
5	49	3	1	–	45	24	3	–	–	21	25	–	1	–	24
0 – 5	276	3	1	–	271	136	3	–	–	132	140	–	1	–	139
6	56	–	2	–	54	28	–	1	–	27	28	–	1	–	27
7	64	3	4	–	57	26	2	3	–	21	38	1	1	–	36
8	67	1	8	–	58	38	1	2	–	35	29	–	6	–	23
9	58	–	4	–	54	29	–	4	–	25	29	–	–	–	29
10	63	2	4	–	57	27	1	4	–	22	36	1	–	–	35
11	81	5	14	–	60	37	2	6	–	29	44	3	8	–	31
12	81	4	10	–	67	41	2	3	–	36	40	2	7	–	31
13	74	3	17	–	54	31	2	7	–	22	43	1	10	–	32
14	104	3	21	2	78	54	1	15	1	37	50	2	6	1	41
6 – 14	648	21	84	2	539	311	11	45	1	254	337	10	39	1	285
0 – 14	924	24	85	2	810	447	14	45	1	386	477	10	40	1	424
15	163	11	34	39	79	90	5	20	31	34	73	6	14	8	45
16	267	5	25	99	137	153	1	15	84	53	114	4	10	15	84
17	349	12	22	120	195	201	7	19	87	88	148	5	3	33	107
18	717	9	17	477	211	415	4	14	296	99	302	5	3	181	112
19	703	10	13	513	165	405	6	11	309	78	298	4	2	204	87
20	834	14	19	584	217	473	6	11	343	113	361	8	8	241	104
15 – 20	3 033	61	130	1 832	1 004	1 737	29	90	1 150	465	1 296	32	40	682	539

1) vollendetes Lebensjahr – 2) einschl. ohne Angabe des Geschlechts

Noch: 6. Verunglückte bei Straßenverkehrsunfällen 2012 nach Art der Verkehrsbeteiligung und Verletzungsschwere

Noch: 6.8 Kinder, Jugendliche und Heranwachsende bis 20 Jahre nach Geschlecht

Alter ¹⁾ in Jahren	Insgesamt ²⁾	Darunter				Männlich					Weiblich				
		Fußgänger	Radfahrer	Führer	Mitfahrer	zusammen	darunter				zusammen	darunter			
				von Kfz			Fußgänger	Radfahrer	Führer	Mitfahrer		Fußgänger	Radfahrer	Führer	Mitfahrer
innerhalb und außerhalb von Ortschaften															
0	139	3	–	–	127	73	1	–	–	69	66	2	–	–	58
1	137	15	–	–	119	68	9	–	–	57	69	6	–	–	62
2	159	47	1	–	101	82	33	1	–	44	77	14	–	–	57
3	200	69	4	–	122	112	39	4	–	67	88	30	–	–	55
4	263	92	27	–	137	153	63	19	–	69	110	29	8	–	68
5	287	96	52	–	135	164	67	39	–	58	123	29	13	–	77
0 – 5	1 185	322	84	–	741	652	212	63	–	364	533	110	21	–	377
6	339	127	54	–	151	202	91	37	–	69	137	36	17	–	82
7	429	185	84	–	155	261	126	57	–	73	168	59	27	–	82
8	494	192	131	–	167	305	122	90	–	91	189	70	41	–	76
9	462	171	145	–	144	274	101	101	–	71	188	70	44	–	73
10	630	198	237	–	190	370	115	169	–	83	260	83	68	–	107
11	714	206	331	–	167	380	95	204	–	76	334	111	127	–	91
12	719	184	342	–	192	406	102	210	–	94	313	82	132	–	98
13	732	172	374	1	173	416	90	243	–	76	316	82	131	1	97
14	695	123	362	7	199	375	55	227	5	86	320	68	135	2	113
6 – 14	5 214	1 558	2 060	8	1 538	2 989	897	1 338	5	719	2 225	661	722	3	819
0 – 14	6 399	1 880	2 144	8	2 279	3 641	1 109	1 401	5	1 083	2 758	771	743	3	1 196
15	1 025	126	350	312	237	585	51	202	239	93	440	75	148	73	144
16	1 350	142	368	493	340	788	67	204	390	125	562	75	164	103	215
17	1 574	169	304	623	472	934	79	179	467	207	640	90	125	156	265
18	2 178	132	230	1 274	534	1 215	58	130	782	239	963	74	100	492	295
19	2 176	142	230	1 326	471	1 198	64	136	795	198	978	78	94	531	273
20	2 156	126	216	1 333	466	1 182	59	131	770	216	974	67	85	563	250
15 – 20	10 459	837	1 698	5 361	2 520	5 902	378	982	3 443	1 078	4 557	459	716	1 918	1 442

Noch: 6. Verunglückte bei Straßenverkehrsunfällen 2012 nach Art der Verkehrsbeteiligung
6.9 Fußgänger und Radfahrer im Alter von 6 bis 14 Jahren

Uhrzeit von ... bis ... Uhr	Insgesamt	Januar	Februar	März	April	Mai	Juni	Juli	August	Sep- tember	Oktober	No- vember	De- zember
Fußgänger													
6.00 – 6.59	11	2	1	1	1	–	–	–	1	3	–	1	1
7.00 – 7.59	232	38	27	22	9	9	15	4	10	27	9	32	30
8.00 – 8.59	47	4	6	7	2	6	5	1	3	2	4	4	3
9.00 – 9.59	16	2	2	1	–	–	1	–	4	3	–	–	3
10.00 – 10.59	20	–	3	3	1	–	4	2	2	1	–	2	2
11.00 – 11.59	56	4	2	3	2	9	7	6	2	3	5	8	5
12.00 – 12.59	83	5	8	11	11	9	3	4	8	8	2	5	9
13.00 – 13.59	171	15	18	17	15	12	21	6	11	15	6	20	15
14.00 – 14.59	125	14	5	13	9	12	13	10	8	11	13	6	11
15.00 – 15.59	163	9	8	18	16	16	18	16	9	16	9	18	10
16.00 – 16.59	208	10	13	19	19	23	17	16	10	22	19	26	14
17.00 – 17.59	162	11	7	10	13	17	18	19	15	13	14	14	11
18.00 – 18.59	142	16	9	15	4	16	13	12	14	13	9	14	7
19.00 – 19.59	66	6	3	3	8	12	10	7	5	4	3	2	3
20.00 – 20.59	37	1	3	6	1	8	5	3	6	2	–	–	2
21.00 – 23.59	16	–	3	1	2	–	3	2	3	1	–	–	1
0.00 – 5.59	3	2	–	–	–	1	–	–	–	–	–	–	–
Ohne Angabe	–	–	–	–	–	–	–	–	–	–	–	–	–
Insgesamt	1 558	139	118	150	113	150	153	108	111	144	93	152	127
Radfahrer													
6.00 – 6.59	4	1	–	2	–	–	–	–	–	–	–	1	–
7.00 – 7.59	329	35	21	34	17	33	34	15	17	47	27	25	24
8.00 – 8.59	44	3	1	6	4	9	8	3	1	3	1	3	2
9.00 – 9.59	24	–	1	1	2	3	2	3	5	4	1	–	2
10.00 – 10.59	16	1	–	1	2	2	2	3	1	3	–	–	1
11.00 – 11.59	61	–	4	6	–	13	9	4	3	7	10	1	4
12.00 – 12.59	96	–	1	7	7	12	14	10	11	16	8	8	2
13.00 – 13.59	240	6	9	32	14	37	33	10	15	37	21	21	5
14.00 – 14.59	169	7	5	16	8	16	30	9	16	14	22	15	11
15.00 – 15.59	236	6	6	28	18	26	39	24	25	30	13	14	7
16.00 – 16.59	271	9	11	23	27	37	39	19	29	33	22	9	13
17.00 – 17.59	230	5	8	21	19	25	23	20	32	37	18	10	12
18.00 – 18.59	178	3	5	17	18	29	33	17	31	17	5	1	2
19.00 – 19.59	99	–	2	7	5	20	12	20	15	9	5	3	1
20.00 – 20.59	48	1	1	–	3	8	12	9	7	3	2	–	2
21.00 – 23.59	14	–	–	–	2	2	3	3	2	1	1	–	–
0.00 – 5.59	1	–	–	–	–	–	–	–	–	1	–	–	–
Ohne Angabe	–	–	–	–	–	–	–	–	–	–	–	–	–
Insgesamt	2 060	77	75	201	146	272	293	169	210	262	156	111	88
Fußgänger und Radfahrer													
6.00 – 6.59	15	3	1	3	1	–	–	–	1	3	–	2	1
7.00 – 7.59	561	73	48	56	26	42	49	19	27	74	36	57	54
8.00 – 8.59	91	7	7	13	6	15	13	4	4	5	5	7	5
9.00 – 9.59	40	2	3	2	2	3	3	3	9	7	1	–	5
10.00 – 10.59	36	1	3	4	3	2	6	5	3	4	–	2	3
11.00 – 11.59	117	4	6	9	2	22	16	10	5	10	15	9	9
12.00 – 12.59	179	5	9	18	18	21	17	14	19	24	10	13	11
13.00 – 13.59	411	21	27	49	29	49	54	16	26	52	27	41	20
14.00 – 14.59	294	21	10	29	17	28	43	19	24	25	35	21	22
15.00 – 15.59	399	15	14	46	34	42	57	40	34	46	22	32	17
16.00 – 16.59	479	19	24	42	46	60	56	35	39	55	41	35	27
17.00 – 17.59	392	16	15	31	32	42	41	39	47	50	32	24	23
18.00 – 18.59	320	19	14	32	22	45	46	29	45	30	14	15	9
19.00 – 19.59	165	6	5	10	13	32	22	27	20	13	8	5	4
20.00 – 20.59	85	2	4	6	4	16	17	12	13	5	2	–	4
21.00 – 23.59	30	–	3	1	4	2	6	5	5	2	1	–	1
0.00 – 5.59	4	2	–	–	–	1	–	–	–	1	–	–	–
Ohne Angabe	–	–	–	–	–	–	–	–	–	–	–	–	–
Insgesamt	3 618	216	193	351	259	422	446	277	321	406	249	263	215

Noch: 6. Verunglückte bei Straßenverkehrsunfällen 2012 nach Art der Verkehrsbeteiligung und Verletzungsschwere

6.10 Verunglückte Beteiligte und Mitfahrer nach Altersjahren und Geschlecht

Alter von ... bis unter ... Jahren	Verunglückte Beteiligte und Mitfahrer												
	ins- gesamt	männ- lich	darunter Fahrer und Mitfahrer von				Fuß- gänger	weib- lich	darunter Fahrer und Mitfahrer von				Fuß- gänger
			Mofas, Mopeds	Motor- rädern	PKW	Fahr- rädern			Mofas, Mopeds	Motor- rädern	PKW	Fahr- rädern	
Getötete und Verletzte zusammen													
unter 1	139	73	–	–	63	–	1	66	–	–	48	3	2
1 – 2	137	68	–	–	41	1	9	69	–	–	54	1	6
2 – 3	159	82	–	–	39	2	33	77	–	–	49	4	14
3 – 4	200	112	–	–	64	5	39	88	–	–	52	–	30
4 – 5	263	153	1	–	64	21	63	110	–	–	61	10	29
5 – 6	287	164	–	–	55	39	67	123	–	–	72	17	29
6 – 7	339	202	–	1	64	42	91	137	–	–	76	18	36
7 – 8	429	261	2	1	58	59	126	168	2	–	74	27	59
8 – 9	494	305	1	–	87	91	122	189	1	1	70	41	70
9 – 10	462	274	2	–	63	101	101	188	3	–	63	44	70
10 – 11	630	370	5	2	68	169	115	260	1	–	92	69	83
11 – 12	714	380	–	–	65	208	95	334	–	2	71	128	111
12 – 13	719	406	1	–	76	210	102	313	1	–	73	133	82
13 – 14	732	416	2	4	56	247	90	316	4	2	70	134	82
14 – 15	695	375	12	5	63	227	55	320	9	4	80	137	68
15 – 16	1 025	585	255	3	68	202	51	440	86	5	106	148	75
16 – 17	1 350	788	264	145	94	205	67	562	98	27	173	166	75
17 – 18	1 574	934	311	141	205	179	79	640	142	23	232	125	90
18 – 19	2 178	1 215	149	108	737	130	58	963	97	20	653	101	74
19 – 20	2 176	1 198	111	99	756	136	64	978	57	14	714	94	78
20 – 21	2 156	1 182	81	100	751	131	59	974	49	9	742	85	67
21 – 22	1 918	1 009	66	102	628	97	63	909	37	21	687	93	52
22 – 23	1 804	944	69	85	611	86	53	860	31	10	643	90	66
23 – 24	1 697	910	69	98	528	113	42	787	32	12	585	89	53
24 – 25	1 674	931	51	97	553	124	51	743	29	9	548	90	41
25 – 26	1 465	820	44	103	447	112	61	645	23	9	480	71	47
26 – 27	1 327	698	44	89	368	112	43	629	16	20	454	82	39
27 – 28	1 209	639	53	48	362	103	36	570	14	16	418	75	34
28 – 29	1 207	640	50	63	339	102	42	567	14	4	414	78	37
29 – 30	1 208	613	39	58	351	104	33	595	9	5	457	64	51
30 – 31	1 157	654	42	64	357	99	42	503	19	8	355	62	42
31 – 32	1 135	639	48	49	349	110	42	496	11	7	362	57	38
32 – 33	1 060	610	33	48	319	112	45	450	7	6	330	50	34
33 – 34	1 063	588	45	53	301	100	41	475	16	8	343	55	40
34 – 35	1 008	561	39	54	292	91	40	447	5	5	336	48	31
35 – 36	1 008	528	35	37	277	96	45	480	14	9	360	51	29
36 – 37	1 014	560	35	40	292	109	49	454	9	12	328	57	30
37 – 38	921	511	28	36	277	90	34	410	12	10	303	46	27
38 – 39	959	561	37	38	306	103	43	398	8	4	305	52	18
39 – 40	1 003	592	46	63	280	123	30	411	11	7	306	49	24
40 – 41	1 056	582	43	48	300	97	45	474	12	3	356	57	34
41 – 42	1 117	650	46	78	291	141	44	467	18	11	307	79	38
42 – 43	1 191	658	55	74	290	140	49	533	12	16	360	92	33
43 – 44	1 204	682	68	76	293	152	47	522	20	16	360	72	37
44 – 45	1 324	769	51	97	344	171	57	555	17	19	377	86	40
45 – 46	1 349	793	52	110	328	176	65	556	17	26	361	91	41
46 – 47	1 389	793	39	119	346	180	56	596	25	18	396	93	44
47 – 48	1 376	785	72	128	325	156	45	591	17	29	371	114	41
48 – 49	1 328	773	55	128	322	155	48	555	23	24	364	85	43
49 – 50	1 287	736	66	123	288	169	45	551	19	12	345	109	39

Noch: 6. Verunglückte bei Straßenverkehrsunfällen 2012 nach Art der Verkehrsbeteiligung und Verletzungsschwere

Noch: 6.10 Verunglückte Beteiligte und Mitfahrer nach Altersjahren und Geschlecht

Alter von ... bis unter ... Jahren	Verunglückte Beteiligte und Mitfahrer												Fußgänger
	insgesamt	männlich	darunter Fahrer und Mitfahrer von				Fußgänger	weiblich	darunter Fahrer und Mitfahrer von				
			Mofas, Mopeds	Motorrädern	PKW	Fahrern			Mofas, Mopeds	Motorrädern	PKW	Fahrern	
noch: Getötete und Verletzte zusammen													
50 – 51	1 243	710	62	121	253	163	54	533	27	16	345	85	43
51 – 52	1 244	740	68	142	268	154	47	504	14	23	308	87	47
52 – 53	1 270	717	57	126	246	188	46	553	14	26	340	108	48
53 – 54	1 111	638	37	126	221	164	45	473	7	18	284	83	54
54 – 55	1 035	607	50	114	240	127	47	428	9	10	262	85	41
55 – 56	979	552	47	100	206	121	37	427	8	13	254	85	43
56 – 57	889	501	43	91	191	102	37	388	11	12	211	94	37
57 – 58	874	515	37	88	190	140	37	359	8	10	202	82	38
58 – 59	819	481	28	73	177	133	39	338	8	8	186	77	38
59 – 60	773	427	33	62	162	110	30	346	4	3	191	74	54
60 – 61	685	382	22	50	145	103	30	303	4	1	157	80	47
61 – 62	641	346	19	57	128	88	28	295	3	6	160	75	33
62 – 63	668	390	21	47	155	121	25	278	3	4	148	69	41
63 – 64	590	358	27	43	135	108	26	232	3	1	126	57	37
64 – 65	552	308	19	41	113	85	31	244	2	1	143	52	31
65 – 66	466	251	22	17	90	83	24	215	2	3	123	50	23
66 – 67	392	211	11	15	87	70	17	181	2	1	75	52	36
67 – 68	446	243	13	33	92	74	24	203	4	1	94	54	39
68 – 69	491	255	16	44	89	70	20	236	1	2	122	68	27
69 – 70	426	237	13	17	87	92	20	189	1	–	91	61	29
70 – 71	502	269	15	21	88	107	28	233	–	1	115	71	35
71 – 72	529	268	18	19	96	88	41	261	2	–	119	82	45
72 – 73	604	323	19	22	100	134	33	281	3	–	113	96	42
73 – 74	511	245	12	16	67	103	41	266	3	–	103	95	50
74 – 75	499	246	14	12	88	90	31	253	1	2	114	59	51
75 – 76	484	242	10	13	87	89	31	242	1	–	100	76	47
76 – 77	478	253	17	15	85	91	34	225	–	–	79	66	59
77 – 78	409	191	8	6	73	73	26	218	3	–	95	57	45
78 – 79	370	183	9	9	73	59	26	187	–	–	69	47	47
79 – 80	283	146	9	7	57	44	24	137	1	–	51	35	36
80 – 81	296	146	4	5	57	49	24	150	–	–	60	33	43
81 – 82	274	129	7	3	59	36	20	145	–	–	40	41	47
82 – 83	260	126	7	2	48	42	21	134	–	1	55	27	39
83 – 84	224	121	4	2	50	39	17	103	–	–	42	19	34
84 – 85	191	90	4	1	39	23	14	101	–	–	36	19	35
85 – 86	160	68	4	2	29	20	12	92	1	–	26	10	43
86 – 87	133	49	1	–	26	13	8	84	–	–	36	13	25
87 – 88	95	38	–	–	16	12	9	57	–	–	22	5	22
88 – 89	75	24	1	–	13	5	2	51	–	–	13	3	22
89 – 90	64	25	–	–	13	2	8	39	–	–	11	5	20
90 – 91	42	27	1	–	7	6	11	15	–	–	3	1	8
91 – 92	34	7	1	–	1	1	2	27	–	–	5	2	14
92 – 93	26	11	–	–	5	2	3	15	–	–	2	3	8
93 – 94	8	2	–	–	–	1	1	6	–	–	1	–	5
94 – 95	5	4	–	–	1	–	3	1	–	–	–	–	–
95 und mehr	9	5	–	–	–	–	2	4	–	–	–	–	2
Ohne Angabe	66	40	5	1	2	19	12	16	–	–	–	9	7
Zusammen	75 541	41 919	3 432	4 378	18 356	9 372	3 971	33 612	1 197	626	20 368	5 974	3 970

Noch: 6. Verunglückte bei Straßenverkehrsunfällen 2012 nach Art der Verkehrsbeteiligung und Verletzungsschwere

Noch: 6.10 Verunglückte Beteiligte und Mitfahrer nach Altersjahren und Geschlecht

Alter von ... bis unter ... Jahren	Verunglückte Beteiligte und Mitfahrer												
	ins- gesamt	männ- lich	darunter Fahrer und Mitfahrer von				Fuß- gänger	weib- lich	darunter Fahrer und Mitfahrer von				Fuß- gänger
			Mofas, Mopeds	Motor- rädern	PKW	Fahr- rädern			Mofas, Mopeds	Motor- rädern	PKW	Fahr- rädern	
Getötete													
unter 1	1	-	-	-	-	-	-	1	-	-	-	-	1
1 - 2	-	-	-	-	-	-	-	-	-	-	-	-	-
2 - 3	-	-	-	-	-	-	-	-	-	-	-	-	-
3 - 4	-	-	-	-	-	-	-	-	-	-	-	-	-
4 - 5	1	1	-	-	-	-	1	-	-	-	-	-	-
5 - 6	1	-	-	-	-	-	-	1	-	-	-	-	1
6 - 7	1	1	-	-	-	-	1	-	-	-	-	-	-
7 - 8	-	-	-	-	-	-	-	-	-	-	-	-	-
8 - 9	-	-	-	-	-	-	-	-	-	-	-	-	-
9 - 10	-	-	-	-	-	-	-	-	-	-	-	-	-
10 - 11	2	1	-	-	-	-	1	1	-	-	-	-	1
11 - 12	1	1	-	-	-	-	1	-	-	-	-	-	-
12 - 13	-	-	-	-	-	-	-	-	-	-	-	-	-
13 - 14	-	-	-	-	-	-	-	-	-	-	-	-	-
14 - 15	3	3	-	1	-	1	1	-	-	-	-	-	-
15 - 16	2	2	-	-	-	1	1	-	-	-	-	-	-
16 - 17	1	1	1	-	-	-	-	-	-	-	-	-	-
17 - 18	10	7	3	1	2	-	1	3	-	-	1	-	2
18 - 19	15	12	-	2	9	-	1	3	-	-	3	-	-
19 - 20	11	8	1	1	5	-	1	3	-	-	1	-	1
20 - 21	17	15	-	1	12	-	2	2	-	-	2	-	-
21 - 22	15	13	1	2	8	1	1	2	-	1	1	-	-
22 - 23	15	12	1	4	4	1	2	3	-	-	2	-	1
23 - 24	8	8	-	4	4	-	-	-	-	-	-	-	-
24 - 25	10	6	-	1	5	-	-	4	-	-	3	-	1
25 - 26	7	4	-	2	2	-	-	3	-	1	2	-	-
26 - 27	7	6	-	2	3	-	1	1	-	-	1	-	-
27 - 28	4	4	-	2	-	-	-	-	-	-	-	-	-
28 - 29	9	8	-	2	4	-	1	1	-	-	1	-	-
29 - 30	8	6	-	1	4	1	-	2	-	1	1	-	-
30 - 31	7	7	-	2	5	-	-	-	-	-	-	-	-
31 - 32	5	3	-	-	3	-	-	2	-	-	1	-	1
32 - 33	3	3	-	-	2	-	-	-	-	-	-	-	-
33 - 34	9	4	-	2	2	-	-	5	-	-	4	-	1
34 - 35	1	1	-	-	1	-	-	-	-	-	-	-	-
35 - 36	1	1	-	-	1	-	-	-	-	-	-	-	-
36 - 37	5	4	-	2	1	1	-	1	-	-	1	-	-
37 - 38	4	4	-	1	2	-	-	-	-	-	-	-	-
38 - 39	2	2	-	1	1	-	-	-	-	-	-	-	-
39 - 40	5	4	-	2	1	1	-	1	-	-	1	-	-
40 - 41	4	3	-	-	2	1	-	1	-	-	1	-	-
41 - 42	6	6	-	-	5	1	-	-	-	-	-	-	-
42 - 43	10	9	-	3	3	2	-	1	-	-	-	1	-
43 - 44	5	5	-	2	2	-	1	-	-	-	-	-	-
44 - 45	10	10	-	5	2	1	1	-	-	-	-	-	-
45 - 46	9	9	-	1	4	2	2	-	-	-	-	-	-
46 - 47	5	3	-	-	1	1	1	2	-	-	2	-	-
47 - 48	10	10	1	5	1	2	1	-	-	-	-	-	-
48 - 49	10	10	-	3	1	4	2	-	-	-	-	-	-
49 - 50	10	7	-	5	1	-	1	3	-	-	1	2	-

Noch: 6. Verunglückte bei Straßenverkehrsunfällen 2012 nach Art der Verkehrsbeteiligung und Verletzungsschwere

Noch: 6.10 Verunglückte Beteiligte und Mitfahrer nach Altersjahren und Geschlecht

Alter von ... bis unter ... Jahren	Verunglückte Beteiligte und Mitfahrer												
	ins- gesamt	männ- lich	darunter Fahrer und Mitfahrer von				Fuß- gänger	weib- lich	darunter Fahrer und Mitfahrer von				Fuß- gänger
			Mofas, Mopeds	Motor- rädern	PKW	Fahr- rädern			Mofas, Mopeds	Motor- rädern	PKW	Fahr- rädern	
noch: Getötete													
50 – 51	9	7	–	2	2	1	1	2	–	–	2	–	–
51 – 52	9	8	–	5	2	–	–	1	–	–	1	–	–
52 – 53	15	10	1	4	3	–	2	5	–	–	3	–	2
53 – 54	4	4	–	2	1	–	–	–	–	–	–	–	–
54 – 55	10	8	–	2	2	1	1	2	–	–	1	1	–
55 – 56	7	6	–	2	3	–	–	1	–	–	1	–	–
56 – 57	6	5	–	1	2	–	–	1	–	–	–	–	1
57 – 58	6	5	–	–	1	1	1	1	–	–	–	1	–
58 – 59	5	4	–	1	1	1	–	1	–	–	1	–	–
59 – 60	7	5	1	–	3	1	–	2	–	–	1	1	–
60 – 61	5	4	–	2	2	–	–	1	–	–	–	–	1
61 – 62	3	2	–	–	1	–	–	1	–	–	–	–	1
62 – 63	6	5	–	2	1	1	–	1	–	–	–	–	1
63 – 64	5	3	–	–	1	1	1	2	–	–	1	–	1
64 – 65	2	1	–	1	–	–	–	1	–	–	1	–	–
65 – 66	2	2	–	–	1	1	–	–	–	–	–	–	–
66 – 67	1	1	–	–	1	–	–	–	–	–	–	–	–
67 – 68	5	5	–	1	3	–	1	–	–	–	–	–	–
68 – 69	3	2	–	1	–	–	–	1	–	–	–	1	–
69 – 70	3	3	–	1	1	1	–	–	–	–	–	–	–
70 – 71	8	3	1	–	2	–	–	5	–	–	2	2	1
71 – 72	4	2	–	–	1	1	–	2	–	–	1	1	–
72 – 73	6	6	–	2	2	2	–	–	–	–	–	–	–
73 – 74	11	5	–	–	–	1	4	6	–	–	1	4	1
74 – 75	8	8	–	–	3	3	2	–	–	–	–	–	–
75 – 76	8	2	–	–	–	–	2	6	–	–	2	2	2
76 – 77	10	5	–	–	2	–	3	5	–	–	–	1	3
77 – 78	7	3	–	–	–	1	1	4	–	–	2	–	1
78 – 79	9	5	1	–	–	3	1	4	–	–	1	–	3
79 – 80	6	3	–	–	2	1	–	3	–	–	–	1	2
80 – 81	8	3	–	–	1	–	2	5	–	–	2	–	2
81 – 82	6	4	–	–	1	2	1	2	–	–	1	–	1
82 – 83	7	4	1	–	–	3	–	3	–	–	1	1	1
83 – 84	8	7	–	–	2	2	2	1	–	–	–	–	1
84 – 85	5	3	–	–	–	2	1	2	–	–	–	1	1
85 – 86	5	1	–	–	–	1	–	4	–	–	–	2	2
86 – 87	4	2	–	–	1	–	1	2	–	–	1	–	1
87 – 88	6	1	–	–	–	1	–	5	–	–	1	1	3
88 – 89	5	2	–	–	1	–	1	3	–	–	1	–	2
89 – 90	5	3	–	–	–	–	3	2	–	–	–	1	1
90 – 91	4	4	–	–	1	1	2	–	–	–	–	–	–
91 – 92	2	1	–	–	–	1	–	1	–	–	–	–	1
92 – 93	3	2	–	–	–	2	–	1	–	–	–	–	1
93 – 94	–	–	–	–	–	–	–	–	–	–	–	–	–
94 – 95	–	–	–	–	–	–	–	–	–	–	–	–	–
95 und mehr	–	–	–	–	–	–	–	–	–	–	–	–	–
Ohne Angabe	–	–	–	–	–	–	–	–	–	–	–	–	–
Zusammen	528	393	13	89	153	57	58	135	–	3	57	24	47

Noch: 6. Verunglückte bei Straßenverkehrsunfällen 2012 nach Art der Verkehrsbeteiligung und Verletzungsschwere

Noch: 6.10 Verunglückte Beteiligte und Mitfahrer nach Altersjahren und Geschlecht

Alter von ... bis unter ... Jahren	Verunglückte Beteiligte und Mitfahrer												
	ins- gesamt	männ- lich	darunter Fahrer und Mitfahrer von				Fuß- gänger	weib- lich	darunter Fahrer und Mitfahrer von				Fuß- gänger
			Mofas, Mopeds	Motor- rädern	PKW	Fahr- rädern			Mofas, Mopeds	Motor- rädern	PKW	Fahr- rädern	
Schwerverletzte													
unter 1	34	21	–	–	19	–	–	13	–	–	8	1	–
1 – 2	20	10	–	–	6	–	2	10	–	–	6	–	3
2 – 3	28	16	–	–	4	1	11	12	–	–	6	2	3
3 – 4	42	27	–	–	9	3	15	15	–	–	7	–	8
4 – 5	55	38	–	–	10	2	25	17	–	–	5	1	10
5 – 6	53	39	–	–	8	8	23	14	–	–	5	3	5
6 – 7	41	25	–	–	3	3	19	16	–	–	5	1	10
7 – 8	72	46	–	–	7	5	32	26	–	–	7	1	18
8 – 9	94	56	–	–	8	12	36	38	1	–	8	6	22
9 – 10	62	38	–	–	4	8	25	24	–	–	6	3	14
10 – 11	95	63	–	–	9	17	35	32	–	–	2	7	23
11 – 12	106	61	–	–	4	30	26	45	–	1	9	8	26
12 – 13	106	69	–	–	12	31	26	37	–	–	5	14	18
13 – 14	92	58	–	1	5	24	27	34	1	–	4	11	15
14 – 15	96	43	2	1	7	25	8	53	1	1	9	18	22
15 – 16	163	100	42	3	9	32	14	63	17	–	11	11	22
16 – 17	195	119	39	27	15	19	15	76	9	5	19	23	20
17 – 18	242	151	43	34	36	19	19	91	14	4	43	10	20
18 – 19	355	219	24	33	128	12	14	136	11	4	92	13	14
19 – 20	318	195	10	29	125	17	12	123	6	4	88	9	12
20 – 21	362	228	11	32	136	22	15	134	7	2	108	8	8
21 – 22	301	192	10	37	107	15	12	109	5	6	78	11	7
22 – 23	294	177	10	35	103	10	11	117	6	4	84	13	8
23 – 24	273	178	9	36	105	12	6	95	2	3	71	7	11
24 – 25	282	160	10	30	89	18	6	122	4	4	89	13	6
25 – 26	222	144	7	39	67	14	10	78	3	4	55	11	5
26 – 27	172	104	8	23	43	16	7	68	4	3	44	6	9
27 – 28	171	99	10	16	50	12	8	72	3	5	52	9	2
28 – 29	143	86	4	15	37	14	9	57	3	1	36	11	5
29 – 30	165	102	8	21	54	12	6	63	2	1	41	7	9
30 – 31	160	105	5	22	45	11	11	55	–	1	33	13	8
31 – 32	167	101	8	15	47	16	9	66	2	4	45	8	5
32 – 33	146	96	8	20	40	13	7	50	2	3	33	6	4
33 – 34	165	109	5	17	51	18	10	56	3	2	41	4	5
34 – 35	123	80	6	10	34	17	5	43	1	–	30	6	5
35 – 36	144	95	9	16	41	16	7	49	3	3	31	7	4
36 – 37	138	91	6	13	33	23	11	47	2	4	33	3	2
37 – 38	130	84	9	12	42	17	2	46	2	2	30	6	4
38 – 39	133	88	5	11	44	18	6	45	2	1	25	13	4
39 – 40	141	91	9	18	25	19	6	50	1	2	35	7	4
40 – 41	140	89	5	16	36	17	8	51	2	3	31	8	6
41 – 42	167	115	9	22	43	24	11	52	3	4	27	10	6
42 – 43	187	122	12	30	37	26	6	65	–	6	35	19	4
43 – 44	166	118	16	24	29	32	7	48	4	4	24	11	4
44 – 45	215	147	10	37	55	29	5	68	3	7	43	10	4
45 – 46	219	148	13	38	46	34	4	71	5	3	36	16	8
46 – 47	253	150	9	38	45	37	14	103	10	8	54	20	8
47 – 48	225	137	14	41	39	29	5	88	5	9	38	25	10
48 – 49	226	141	17	42	43	28	7	85	7	10	37	14	13
49 – 50	202	139	12	39	45	27	9	63	7	1	31	15	5

Noch: 6. Verunglückte bei Straßenverkehrsunfällen 2012 nach Art der Verkehrsbeteiligung und Verletzungsschwere

Noch: 6.10 Verunglückte Beteiligte und Mitfahrer nach Altersjahren und Geschlecht

Alter von ... bis unter ... Jahren	Verunglückte Beteiligte und Mitfahrer												
	ins- gesamt	männ- lich	darunter Fahrer und Mitfahrer von				Fuß- gänger	weib- lich	darunter Fahrer und Mitfahrer von				Fuß- gänger
			Mofas, Mopeds	Motor- rädern	PKW	Fahr- rädern			Mofas, Mopeds	Motor- rädern	PKW	Fahr- rädern	
noch: Schwerverletzte													
50 – 51	205	124	11	38	25	22	16	81	9	5	42	10	9
51 – 52	238	166	15	50	46	32	11	72	1	7	36	16	13
52 – 53	222	127	16	38	26	33	7	95	4	9	48	20	14
53 – 54	199	118	5	39	34	27	8	81	3	5	35	21	15
54 – 55	188	118	13	34	32	23	10	70	3	3	31	25	15
55 – 56	169	110	9	26	28	29	7	59	2	2	24	19	10
56 – 57	177	105	10	34	23	26	8	72	2	1	33	26	10
57 – 58	170	117	8	36	30	28	10	53	2	2	23	16	9
58 – 59	159	106	8	30	30	25	5	53	1	2	19	18	14
59 – 60	139	93	11	21	28	19	9	46	–	2	21	13	10
60 – 61	121	68	5	12	24	16	6	53	1	–	22	20	15
61 – 62	116	63	3	16	18	17	8	53	1	3	23	15	6
62 – 63	138	89	7	16	27	25	9	49	–	2	21	16	11
63 – 64	118	76	4	18	22	20	8	42	1	–	18	13	9
64 – 65	102	67	3	14	21	17	9	35	–	–	21	10	5
65 – 66	85	51	6	6	14	14	9	34	–	–	14	12	7
66 – 67	87	53	2	6	21	18	5	34	–	–	14	12	14
67 – 68	90	52	5	11	9	19	6	38	1	–	10	13	9
68 – 69	96	55	5	14	13	14	3	41	1	1	17	13	14
69 – 70	84	47	1	2	15	24	5	37	–	–	10	17	12
70 – 71	120	60	2	6	12	34	5	60	–	–	20	23	11
71 – 72	128	77	5	8	25	20	16	51	1	–	13	21	12
72 – 73	138	78	5	5	22	32	10	60	1	–	18	24	23
73 – 74	130	64	5	11	13	26	9	66	2	–	18	19	23
74 – 75	132	63	3	4	20	25	9	69	–	1	23	22	19
75 – 76	113	56	4	6	16	18	10	57	–	–	14	21	20
76 – 77	127	61	6	5	20	19	7	66	–	–	13	23	24
77 – 78	103	48	1	2	17	18	7	55	–	–	23	20	16
78 – 79	100	50	3	3	16	14	11	50	–	–	11	18	13
79 – 80	73	40	3	2	11	12	11	33	–	–	13	9	23
80 – 81	85	40	3	2	10	13	9	45	–	–	10	8	28
81 – 82	87	49	2	–	22	17	7	38	–	–	11	12	21
82 – 83	65	28	4	1	8	9	5	37	–	–	14	7	13
83 – 84	63	33	3	2	10	9	7	30	–	–	6	4	12
84 – 85	49	22	2	–	9	3	5	27	–	–	6	6	12
85 – 86	37	15	1	1	3	5	5	22	1	–	3	3	16
86 – 87	34	12	1	–	7	3	1	22	–	–	6	3	12
87 – 88	33	13	–	–	2	6	5	20	–	–	5	1	12
88 – 89	22	4	–	–	2	1	–	18	–	–	2	–	8
89 – 90	22	9	–	–	7	–	2	13	–	–	5	2	4
90 – 91	11	5	–	–	1	2	2	6	–	–	1	–	4
91 – 92	15	2	–	–	1	–	1	13	–	–	2	1	5
92 – 93	7	2	–	–	1	–	1	5	–	–	1	1	3
93 – 94	4	1	–	–	–	1	–	3	–	–	–	–	3
94 – 95	2	2	–	–	1	–	1	–	–	–	–	–	–
95 und mehr	3	1	–	–	–	–	1	2	–	–	–	–	3
Ohne Angabe	–	–	–	–	–	–	–	–	–	–	–	–	–
Zusammen	12 707	7 750	634	1 412	2 781	1 599	930	4 957	200	174	2 415	1 032	983

Noch: 6. Verunglückte bei Straßenverkehrsunfällen 2012 nach Art der Verkehrsbeteiligung und Verletzungsschwere

Noch: 6.10 Verunglückte Beteiligte und Mitfahrer nach Altersjahren und Geschlecht

Alter von ... bis unter ... Jahren	Verunglückte Beteiligte und Mitfahrer												
	ins- gesamt	männ- lich	darunter Fahrer und Mitfahrer von				Fuß- gänger	weib- lich	darunter Fahrer und Mitfahrer von				Fuß- gänger
			Mofas, Mopeds	Motor- rädern	PKW	Fahr- rädern			Mofas, Mopeds	Motor- rädern	PKW	Fahr- rädern	
Leichtverletzte													
unter 1	104	52	–	–	44	–	1	52	–	–	40	2	1
1 – 2	117	58	–	–	35	1	7	59	–	–	48	1	3
2 – 3	131	66	–	–	35	1	22	65	–	–	43	2	11
3 – 4	158	85	–	–	55	2	24	73	–	–	45	–	22
4 – 5	207	114	1	–	54	19	37	93	–	–	56	9	19
5 – 6	233	125	–	–	47	31	44	108	–	–	67	14	23
6 – 7	297	176	–	1	61	39	71	121	–	–	71	17	26
7 – 8	357	215	2	1	51	54	94	142	2	–	67	26	41
8 – 9	400	249	1	–	79	79	86	151	–	1	62	35	48
9 – 10	400	236	2	–	59	93	76	164	3	–	57	41	56
10 – 11	533	306	5	2	59	152	79	227	1	–	90	62	59
11 – 12	607	318	–	–	61	178	68	289	–	1	62	120	85
12 – 13	613	337	1	–	64	179	76	276	1	–	68	119	64
13 – 14	640	358	2	3	51	223	63	282	3	2	66	123	67
14 – 15	596	329	10	3	56	201	46	267	8	3	71	119	46
15 – 16	860	483	213	–	59	169	36	377	69	5	95	137	53
16 – 17	1 154	668	224	118	79	186	52	486	89	22	154	143	55
17 – 18	1 322	776	265	106	167	160	59	546	128	19	188	115	68
18 – 19	1 808	984	125	73	600	118	43	824	86	16	558	88	60
19 – 20	1 847	995	100	69	626	119	51	852	51	10	625	85	65
20 – 21	1 777	939	70	67	603	109	42	838	42	7	632	77	59
21 – 22	1 602	804	55	63	513	81	50	798	32	14	608	82	45
22 – 23	1 495	755	58	46	504	75	40	740	25	6	557	77	57
23 – 24	1 416	724	60	58	419	101	36	692	30	9	514	82	42
24 – 25	1 382	765	41	66	459	106	45	617	25	5	456	77	34
25 – 26	1 236	672	37	62	378	98	51	564	20	4	423	60	42
26 – 27	1 148	588	36	64	322	96	35	560	12	17	409	76	30
27 – 28	1 034	536	43	30	312	91	28	498	11	11	366	66	32
28 – 29	1 055	546	46	46	298	88	32	509	11	3	377	67	32
29 – 30	1 035	505	31	36	293	91	27	530	7	3	415	57	42
30 – 31	990	542	37	40	307	88	31	448	19	7	322	49	34
31 – 32	963	535	40	34	299	94	33	428	9	3	316	49	32
32 – 33	911	511	25	28	277	99	38	400	5	3	297	44	30
33 – 34	889	475	40	34	248	82	31	414	13	6	298	51	34
34 – 35	884	480	33	44	257	74	35	404	4	5	306	42	26
35 – 36	863	432	26	21	235	80	38	431	11	6	329	44	25
36 – 37	871	465	29	25	258	85	38	406	7	8	294	54	28
37 – 38	787	423	19	23	233	73	32	364	10	8	273	40	23
38 – 39	824	471	32	26	261	85	37	353	6	3	280	39	14
39 – 40	857	497	37	43	254	103	24	360	10	5	270	42	20
40 – 41	912	490	38	32	262	79	37	422	10	–	324	49	28
41 – 42	944	529	37	56	243	116	33	415	15	7	280	69	32
42 – 43	994	527	43	41	250	112	43	467	12	10	325	72	29
43 – 44	1 033	559	52	50	262	120	39	474	16	12	336	61	33
44 – 45	1 099	612	41	55	287	141	51	487	14	12	334	76	36
45 – 46	1 121	636	39	71	278	140	59	485	12	23	325	75	33
46 – 47	1 131	640	30	81	300	142	41	491	15	10	340	73	36
47 – 48	1 141	638	57	82	285	125	39	503	12	20	333	89	31
48 – 49	1 092	622	38	83	278	123	39	470	16	14	327	71	30
49 – 50	1 075	590	54	79	242	142	35	485	12	11	313	92	34

Noch: 6. Verunglückte bei Straßenverkehrsunfällen 2012 nach Art der Verkehrsbeteiligung und Verletzungsschwere

Noch: 6.10 Verunglückte Beteiligte und Mitfahrer nach Altersjahren und Geschlecht

Alter von ... bis unter ... Jahren	Verunglückte Beteiligte und Mitfahrer												
	insgesamt	männlich	darunter Fahrer und Mitfahrer von				Fußgänger	weiblich	darunter Fahrer und Mitfahrer von				Fußgänger
			Mofas, Mopeds	Motorrädern	PKW	Fahrrädern			Mofas, Mopeds	Motorrädern	PKW	Fahrrädern	
noch: Leichtverletzte													
50 – 51	1 029	579	51	81	226	140	37	450	18	11	301	75	30
51 – 52	997	566	53	87	220	122	36	431	13	16	271	71	38
52 – 53	1 033	580	40	84	217	155	37	453	10	17	289	88	33
53 – 54	908	516	32	85	186	137	37	392	4	13	249	62	40
54 – 55	837	481	37	78	206	103	36	356	6	7	230	59	34
55 – 56	803	436	38	72	175	92	30	367	6	11	229	66	33
56 – 57	706	391	33	56	166	76	29	315	9	11	178	68	28
57 – 58	698	393	29	52	159	111	26	305	6	8	179	65	29
58 – 59	655	371	20	42	146	107	34	284	7	6	166	59	27
59 – 60	627	329	21	41	131	90	21	298	4	1	169	60	46
60 – 61	559	310	17	36	119	87	24	249	3	1	135	60	37
61 – 62	522	281	16	41	109	71	20	241	2	3	137	60	23
62 – 63	524	296	14	29	127	95	16	228	3	2	127	53	30
63 – 64	467	279	23	25	112	87	17	188	2	1	107	44	28
64 – 65	448	240	16	26	92	68	22	208	2	1	121	42	27
65 – 66	379	198	16	11	75	68	15	181	2	3	109	38	16
66 – 67	304	157	9	9	65	52	12	147	2	1	61	40	29
67 – 68	351	186	8	21	80	55	17	165	3	1	84	41	27
68 – 69	392	198	11	29	76	56	17	194	–	1	105	54	20
69 – 70	339	187	12	14	71	67	15	152	1	–	81	44	19
70 – 71	374	206	12	15	74	73	23	168	–	1	93	46	18
71 – 72	397	189	13	11	70	67	25	208	1	–	105	60	29
72 – 73	460	239	14	15	76	100	23	221	2	–	95	72	27
73 – 74	370	176	7	5	54	76	28	194	1	–	84	72	25
74 – 75	359	175	11	8	65	62	20	184	1	1	91	37	31
75 – 76	363	184	6	7	71	71	19	179	1	–	84	53	25
76 – 77	341	187	11	10	63	72	24	154	–	–	66	42	29
77 – 78	299	140	7	4	56	54	18	159	3	–	70	37	33
78 – 79	261	128	5	6	57	42	14	133	–	–	57	29	28
79 – 80	204	103	6	5	44	31	13	101	1	–	38	25	24
80 – 81	203	103	1	3	46	36	13	100	–	–	48	25	18
81 – 82	181	76	5	3	36	17	12	105	–	–	28	29	31
82 – 83	188	94	2	1	40	30	16	94	–	1	40	19	24
83 – 84	153	81	1	–	38	28	8	72	–	–	36	15	16
84 – 85	137	65	2	1	30	18	8	72	–	–	30	12	22
85 – 86	118	52	3	1	26	14	7	66	–	–	23	5	27
86 – 87	95	35	–	–	18	10	6	60	–	–	29	10	12
87 – 88	56	24	–	–	14	5	4	32	–	–	16	3	8
88 – 89	48	18	1	–	10	4	1	30	–	–	10	3	8
89 – 90	37	13	–	–	6	2	3	24	–	–	6	2	14
90 – 91	27	18	1	–	5	3	7	9	–	–	2	1	4
91 – 92	17	4	1	–	–	–	1	13	–	–	3	1	5
92 – 93	16	7	–	–	4	–	2	9	–	–	1	2	4
93 – 94	4	1	–	–	–	–	1	3	–	–	1	–	2
94 – 95	3	2	–	–	–	–	2	1	–	–	–	–	–
95 und mehr	6	4	–	–	–	–	1	2	–	–	–	–	–
Ohne Angabe	66	40	5	1	2	19	12	16	–	–	–	9	7
Zusammen	62 306	33 776	2 785	2 877	15 422	7 716	2 983	28 520	997	449	17 896	4 918	2 940

Noch: 6. Verunglückte bei Straßenverkehrsunfällen 2012 nach Art der Verkehrsbeteiligung und Verletzungsschwere

6.11 Führer und Mitfahrer von Kraftomnibussen, Personenkraftwagen und Leichtkrafträdern nach Altersgruppen

Verletzungsschwere Alter von ... bis unter ... Jahren	Führer und Mitfahrer von													
	Kraftomnibussen						Personenkraftwagen				Leichtkrafträdern			
	ins- gesamt	davon					ins- gesamt	davon			ins- gesamt	davon		
		Reise- busse	Linien- busse	Schul- busse	Ober- leitungs- busse	sonstige Busse		mit Wohn- an- hänger	mit sonst. An- hänger	ohne An- hänger		bis 50 cm ³	bis 125 cm ³	ohne An- gabe
Getötete	2	-	2	-	-	-	210	1	1	208	6	-	6	-
unter 6	-	-	-	-	-	-	-	-	-	-	-	-	-	-
6 – 10	-	-	-	-	-	-	-	-	-	-	-	-	-	-
10 – 15	-	-	-	-	-	-	-	-	-	-	-	-	-	-
15 – 18	-	-	-	-	-	-	3	-	-	3	-	-	-	-
18 – 21	-	-	-	-	-	-	32	-	-	32	-	-	-	-
21 – 25	-	-	-	-	-	-	27	-	-	27	-	-	-	-
25 – 30	-	-	-	-	-	-	18	-	-	18	1	-	1	-
30 – 35	-	-	-	-	-	-	18	-	-	18	1	-	1	-
35 – 40	-	-	-	-	-	-	8	-	-	8	-	-	-	-
40 – 45	-	-	-	-	-	-	15	-	-	15	1	-	1	-
45 – 50	-	-	-	-	-	-	11	-	-	11	-	-	-	-
50 – 55	-	-	-	-	-	-	17	1	-	16	-	-	-	-
55 – 60	-	-	-	-	-	-	13	-	-	13	-	-	-	-
60 – 65	-	-	-	-	-	-	7	-	1	6	1	-	1	-
65 – 70	-	-	-	-	-	-	6	-	-	6	-	-	-	-
70 – 75	-	-	-	-	-	-	12	-	-	12	2	-	2	-
75 und mehr	2	-	2	-	-	-	23	-	-	23	-	-	-	-
Ohne Angabe	-	-	-	-	-	-	-	-	-	-	-	-	-	-
Schwerverletzte	114	2	75	3	1	33	5 196	1	26	5 169	227	-	214	13
unter 6	8	-	5	-	-	3	93	-	-	93	-	-	-	-
6 – 10	1	-	-	-	-	1	48	-	-	48	-	-	-	-
10 – 15	5	-	3	2	-	-	66	-	2	64	1	-	1	-
15 – 18	2	-	1	1	-	-	133	-	1	132	58	-	57	1
18 – 21	2	-	1	-	-	1	677	-	-	677	22	-	19	3
21 – 25	5	-	4	-	-	1	726	-	1	725	8	-	7	1
25 – 30	4	-	3	-	-	1	479	-	1	478	7	-	6	1
30 – 35	5	-	3	-	-	2	399	-	2	397	3	-	2	1
35 – 40	4	-	3	-	-	1	339	-	3	336	3	-	3	-
40 – 45	3	-	1	-	-	2	360	-	-	360	10	-	10	-
45 – 50	6	-	5	-	-	1	414	1	4	409	17	-	14	3
50 – 55	5	1	3	-	-	1	355	-	2	353	31	-	31	-
55 – 60	15	-	12	-	-	3	259	-	4	255	25	-	24	1
60 – 65	5	-	1	-	-	4	217	-	1	216	17	-	16	1
65 – 70	5	1	3	-	-	1	137	-	1	136	12	-	12	-
70 – 75	8	-	4	-	1	3	184	-	2	182	7	-	6	1
75 und mehr	31	-	23	-	-	8	310	-	2	308	6	-	6	-
Ohne Angabe	-	-	-	-	-	-	-	-	-	-	-	-	-	-

Noch: 6. Verunglückte bei Straßenverkehrsunfällen 2012 nach Art der Verkehrsbeteiligung und Verletzungsschwere

Noch: 6.11 Führer und Mitfahrer von Kraftomnibussen, Personenkraftwagen und Leichtkrafträdern nach Altersgruppen

Verletzungsschwere Alter von ... bis unter ... Jahren	Führer und Mitfahrer von													
	Kraftomnibussen						Personenkraftwagen					Leichtkrafträdern		
	ins- gesamt	davon					ins- gesamt	davon			ins- gesamt	davon		
		Reise- busse	Linien- busse	Schul- busse	Ober- leitungs- busse	sonstige Busse		mit Wohn- an- hänger	mit sonst. An- hänger	ohne An- hänger		bis 50 cm ³	bis 125 cm ³	ohne An- gabe
Leichtverletzte	1 395	9	878	45	9	454	33 319	7	110	33 202	766	2	718	46
unter 6	62	–	36	–	–	26	569	–	–	569	–	–	–	–
6 – 10	42	–	12	7	–	23	507	–	2	505	1	–	1	–
10 – 15	141	3	65	24	–	49	648	–	4	644	4	–	4	–
15 – 18	70	2	27	7	–	34	742	–	1	741	218	–	216	2
18 – 21	50	1	26	–	–	23	3 644	–	7	3 637	62	–	61	1
21 – 25	60	–	42	–	–	18	4 030	1	8	4 021	17	–	15	2
25 – 30	58	–	43	–	–	15	3 593	–	10	3 583	21	1	20	–
30 – 35	73	1	51	–	2	19	2 927	–	2	2 925	23	–	17	6
35 – 40	71	–	52	–	–	19	2 687	2	9	2 676	19	–	15	4
40 – 45	79	–	52	–	–	27	2 903	–	12	2 891	25	–	22	3
45 – 50	101	1	67	1	–	32	3 021	–	23	2 998	55	–	46	9
50 – 55	102	–	68	2	2	30	2 395	–	15	2 380	113	1	103	9
55 – 60	99	1	69	1	–	28	1 698	–	5	1 693	91	–	87	4
60 – 65	71	–	48	3	1	19	1 186	–	4	1 182	49	–	47	2
65 – 70	58	–	34	–	2	22	807	3	2	802	30	–	29	1
70 – 75	87	–	70	–	–	17	807	1	4	802	22	–	21	1
75 und mehr	171	–	116	–	2	53	1 152	–	2	1 150	16	–	14	2
Ohne Angabe	–	–	–	–	–	–	3	–	–	3	–	–	–	–
Verunglückte insgesamt	1 511	11	955	48	10	487	38 725	9	137	38 579	999	2	938	59
unter 6	70	–	41	–	–	29	662	–	–	662	–	–	–	–
6 – 10	43	–	12	7	–	24	555	–	2	553	1	–	1	–
10 – 15	146	3	68	26	–	49	714	–	6	708	5	–	5	–
15 – 18	72	2	28	8	–	34	878	–	2	876	276	–	273	3
18 – 21	52	1	27	–	–	24	4 353	–	7	4 346	84	–	80	4
21 – 25	65	–	46	–	–	19	4 783	1	9	4 773	25	–	22	3
25 – 30	62	–	46	–	–	16	4 090	–	11	4 079	29	1	27	1
30 – 35	78	1	54	–	2	21	3 344	–	4	3 340	27	–	20	7
35 – 40	75	–	55	–	–	20	3 034	2	12	3 020	22	–	18	4
40 – 45	82	–	53	–	–	29	3 278	–	12	3 266	36	–	33	3
45 – 50	107	1	72	1	–	33	3 446	1	27	3 418	72	–	60	12
50 – 55	107	1	71	2	2	31	2 767	1	17	2 749	144	1	134	9
55 – 60	114	1	81	1	–	31	1 970	–	9	1 961	116	–	111	5
60 – 65	76	–	49	3	1	23	1 410	–	6	1 404	67	–	64	3
65 – 70	63	1	37	–	2	23	950	3	3	944	42	–	41	1
70 – 75	95	–	74	–	1	20	1 003	1	6	996	31	–	29	2
75 und mehr	204	–	141	–	2	61	1 485	–	4	1 481	22	–	20	2
Ohne Angabe	–	–	–	–	–	–	3	–	–	3	–	–	–	–

7. Ursachen von Straßenverkehrsunfällen 2012

7.1 Fehlverhalten der Fahrzeugführer nach Art der Verkehrsbeteiligung und Unfallschwere

Unfallursache	Fahrzeugführer									
	insgesamt ¹⁾	Kraftfahrzeugführer							Führer von Fahrrädern	
		zusammen	darunter Führer von						zusammen	darunter Kinder im Alter von 6 – 14 Jahren
			Mofas, Mopeds	Motorrädern	Personenkraftwagen	Kraftomnibussen, Obussen	Güterkraftfahrzeugen	landwirtsch. Zugmaschinen		
bei Unfällen mit Getöteten										
Fehlverhalten der Fahrzeugführer	691	613	13	86	418	9	80	3	71	2
davon in Bezug auf										
Verkehrstüchtigkeit	46	40	2	1	31	–	4	1	6	–
Alkoholeinfluss	28	22	1	1	19	–	–	1	6	–
Einfluss anderer berauschender Mittel (z. B. Drogen, Rauschgift)	3	3	1	–	2	–	–	–	–	–
Übermüdung	5	5	–	–	4	–	1	–	–	–
sonstige körperliche oder geistige Mängel	10	10	–	–	6	–	3	–	–	–
falsche Straßenbenutzung	49	41	1	2	33	–	5	–	8	–
Benutzung der falschen Fahrbahn (auch Richtungsfahrbahn) oder verbotswidrige Benutzung anderer Straßenteile	22	16	1	1	12	–	2	–	6	–
Verstoß gegen das Rechtsfahrgebot	27	25	–	1	21	–	3	–	2	–
Geschwindigkeit	159	156	1	38	102	2	12	–	2	–
nicht angepaßte Geschwindigkeit mit gleichzeitigem Überschreiten der zulässigen Höchstgeschwindigkeit	37	37	–	14	20	1	2	–	–	–
nicht angepaßte Geschwindigkeit in anderen Fällen	122	119	1	24	82	1	10	–	2	–
Abstand	15	14	–	1	7	–	5	–	1	–
ungenügender Sicherheitsabstand	15	14	–	1	7	–	5	–	1	–
starkes Bremsen des Vorausfahrenden ohne zwingenden Grund	–	–	–	–	–	–	–	–	–	–
Überholen	37	36	2	16	18	–	–	–	1	–
unzulässiges Rechtsüberholen	2	2	–	–	2	–	–	–	–	–
Überholen trotz Gegenverkehrs	12	12	–	5	7	–	–	–	–	–
Überholen trotz unklarer Verkehrslage	13	13	1	9	3	–	–	–	–	–
Überholen trotz unzureichender Sichtverhältnisse	–	–	–	–	–	–	–	–	–	–
Überholen ohne Beachtung des nachfolgenden Verkehrs und/oder ohne rechtzeitige und deutliche Ankündigung des Ausscherens	–	–	–	–	–	–	–	–	–	–
Fehler beim Wiedereinordnen nach rechts	2	2	–	1	1	–	–	–	–	–
sonstige Fehler beim Überholen (z. B. ohne genügenden Seitenabstand)	6	6	1	1	4	–	–	–	–	–
Fehler beim Überholtwerden	2	1	–	–	1	–	–	–	1	–
Vorbeifahren	1	1	–	1	–	–	–	–	–	–
Nichtbeachten des Vorranges entgegenkommender Fahrzeuge beim Vorbeifahren an haltenden Fahrzeugen, Absperrungen oder Hindernissen	1	1	–	1	–	–	–	–	–	–
Nichtbeachten des nachfolgenden Verkehrs beim Vorbeifahren an haltenden Fahrzeugen, Absperrungen oder Hindernissen und/oder ohne rechtzeitige und deutliche Ankündigung des Ausscherens	–	–	–	–	–	–	–	–	–	–
Nebeneinanderfahren, fehlerhaftes Wechseln des Fahrbahnstreifens beim Nebeneinanderfahren oder Nichtbeachten des Reißverschlussverfahrens	3	2	–	–	2	–	–	–	1	–

1) einschl. Fahrzeugführern von Straßenbahnen, Eisenbahnen, bespannten Fuhrwerken sowie sonstigen und unbekanntem Fahrzeugen

7. Ursachen von Straßenverkehrsunfällen 2012

Noch: 7.1 Fehlverhalten der Fahrzeugführer nach Art der Verkehrsbeteiligung und Unfallschwere

Unfallursache	Fahrzeugführer									
	insgesamt ¹⁾	Kraftfahrzeugführer							Führer von Fahrrädern	
		zusammen	darunter Führer von						zusammen	darunter Kinder im Alter von 6 – 14 Jahren
			Mofas, Mopeds	Motorrädern	Personenkraftwagen	Kraftomnibussen, Obussen	Güterkraftfahrzeugen	landwirtsch. Zugmaschinen		
noch: bei Unfällen mit Getöteten										
Noch: Fehlverhalten der Fahrzeugführer										
Vorfahrt, Vorrang	65	48	5	1	36	1	5	–	17	–
Nichtbeachten der Regel rechts vor links	2	2	–	–	1	–	1	–	–	–
Nichtbeachten der die Vorfahrt regelnden Verkehrszeichen	46	33	3	–	26	1	3	–	13	–
Nichtbeachten der Vorfahrt des durchgehenden Verkehrs auf Autobahnen oder Kraftfahrstraßen	3	3	–	1	1	–	1	–	–	–
Nichtbeachten der Vorfahrt durch Fahrzeuge, die aus Feld- und Waldwegen kommen	3	3	1	–	2	–	–	–	–	–
Nichtbeachten der Verkehrsregelung durch Polizeibeamte oder Lichtzeichen	7	4	–	–	4	–	–	–	3	–
Nichtbeachten des Vorranges entgegenkommender Fahrzeuge	–	–	–	–	–	–	–	–	–	–
Nichtbeachten des Vorranges von Schienenfahrzeugen an Bahnübergängen	4	3	1	–	2	–	–	–	1	–
Abbiegen, Wenden, Rückwärtsfahren, Ein- und Anfahren	72	54	–	1	41	–	11	1	17	–
Fehler beim Abbiegen	39	34	–	–	25	–	8	1	5	–
Fehler beim Wenden oder Rückwärtsfahren	16	16	–	–	13	–	3	–	–	–
Fehler beim Einfahren in den fließenden Verkehr (z. B. aus einem Grundstück, von einem anderen Straßenteil oder beim Anfahren vom Fahrbahnrand)	17	4	–	1	3	–	–	–	12	–
falsches Verhalten gegenüber Fußgängern	45	43	–	1	23	4	15	–	1	1
an Fußgängerüberwegen	–	–	–	–	–	–	–	–	–	–
an Fußgängerfurten	9	9	–	–	2	3	4	–	–	–
beim Abbiegen	11	11	–	–	2	1	8	–	–	–
an Haltestellen (auch haltenden Schulbussen mit eingeschaltetem Warnblinklicht)	1	1	–	–	1	–	–	–	–	–
an anderen Stellen	24	22	–	1	18	–	3	–	1	1
ruhender Verkehr, Verkehrssicherung unzulässiges Halten oder Parken	3	3	–	–	2	–	1	–	–	–
1	1	–	–	–	–	–	1	–	–	–
mangelnde Sicherung haltender oder liegengebliebener Fahrzeuge und von Unfallstellen sowie Schulbussen bei denen Kinder ein- oder aussteigen	2	2	–	–	2	–	–	–	–	–
verkehrswidriges Verhalten beim Ein- oder Aussteigen, Be- oder Entladen	–	–	–	–	–	–	–	–	–	–
Nichtbeachten der Beleuchtungsvorschrift	1	–	–	–	–	–	–	–	1	–
Ladung, Besetzung	1	1	–	–	–	–	1	–	–	–
Überladung, Überbesetzung	–	–	–	–	–	–	–	–	–	–
unzureichend gesicherte Ladung oder Fahrzeugzubehörteile	1	1	–	–	–	–	1	–	–	–
andere Fehler beim Fahrzeugführer	194	174	2	24	123	2	21	1	16	1

Anmerkung Seite 85

7. Ursachen von Straßenverkehrsunfällen 2012

Noch: **7.1 Fehlverhalten der Fahrzeugführer nach Art der Verkehrsbeteiligung und Unfallschwere**

Unfallursache	Fahrzeugführer									
	insgesamt ¹⁾	Kraftfahrzeugführer							Führer von Fahrrädern	
		zusammen	darunter Führer von						zusammen	darunter Kinder im Alter von 6 – 14 Jahren
			Mofas, Mopeds	Motorrädern	Personenkraftwagen	Kraftomnibussen, Obussen	Güterkraftfahrzeugen	landwirtsch. Zugmaschinen		
bei Unfällen mit Personenschaden										
Fehlverhalten der Fahrzeugführer	73 948	63 481	3 131	3 313	51 415	738	4 450	162	10 071	1 378
davon in Bezug auf										
Verkehrstüchtigkeit	3 907	3 002	234	99	2 519	5	135	2	898	5
Alkoholeinfluss	2 551	1 765	200	78	1 434	–	47	2	782	2
Einfluss anderer berauschender Mittel (z. B. Drogen, Rauschgift)	322	266	22	10	226	–	7	–	56	–
Übermüdung	314	314	–	–	277	–	37	–	–	–
sonstige körperliche oder geistige Mängel	720	657	12	11	582	5	44	–	60	3
falsche Straßenbenutzung	4 220	1 754	185	96	1 304	15	132	13	2 444	291
Benutzung der falschen Fahrbahn (auch Richtungsfahrbahn) oder verbotswidrige Benutzung anderer Straßenteile	2 547	587	99	30	412	1	43	1	1 954	225
Verstoß gegen das Rechtsfahrgebot	1 673	1 167	86	66	892	14	89	12	490	66
Geschwindigkeit	8 896	8 284	594	1 037	6 128	45	430	17	588	83
nicht angepaßte Geschwindigkeit mit gleichzeitigem Überschreiten der zulässigen Höchstgeschwindigkeit	603	593	13	88	450	3	37	–	9	1
nicht angepaßte Geschwindigkeit in anderen Fällen	8 293	7 691	581	949	5 678	42	393	17	579	82
Abstand	8 327	8 097	324	379	6 548	78	735	7	205	30
ungenügender Sicherheitsabstand	8 150	7 925	322	372	6 389	77	732	7	200	30
starkes Bremsen des Vorausfahrenden ohne zwingenden Grund	177	172	2	7	159	1	3	–	5	–
Überholen	2 169	1 932	128	328	1 285	19	162	2	218	16
unzulässiges Rechtsüberholen	148	105	28	27	44	–	5	–	43	–
Überholen trotz Gegenverkehrs	210	199	5	32	148	1	12	–	9	4
Überholen trotz unklarer Verkehrslage	682	630	60	196	345	5	22	–	49	5
Überholen trotz unzureichender Sichtverhältnisse	39	38	1	6	27	1	3	–	–	–
Überholen ohne Beachtung des nachfolgenden Verkehrs und/oder ohne rechtzeitige und deutliche Ankündigung des Ausscherens	216	210	2	7	167	2	31	–	2	–
Fehler beim Wiedereinordnen nach rechts	235	220	2	13	166	–	38	–	10	1
sonstige Fehler beim Überholen (z. B. ohne genügenden Seitenabstand)	542	459	20	47	335	9	47	–	79	6
Fehler beim Überholtwerden	97	71	10	–	53	1	4	2	26	–
Vorbeifahren	217	195	9	7	156	7	12	3	22	2
Nichtbeachten des Vorranges entgegenkommender Fahrzeuge beim Vorbeifahren an haltenden Fahrzeugen, Absperrungen oder Hindernissen	176	162	8	5	130	6	9	3	14	1
Nichtbeachten des nachfolgenden Verkehrs beim Vorbeifahren an haltenden Fahrzeugen, Absperrungen oder Hindernissen und/oder ohne rechtzeitige und deutliche Ankündigung des Ausscherens	41	33	1	2	26	1	3	–	8	1
Nebeneinanderfahren, fehlerhaftes Wechseln des Fahrbahnstreifens beim Nebeneinanderfahren oder Nichtbeachten des Reißverschlussverfahrens	1 097	1 065	32	23	769	12	225	–	29	–

Anmerkung Seite 85

7. Ursachen von Straßenverkehrsunfällen 2012

Noch: **7.1 Fehlverhalten der Fahrzeugführer nach Art der Verkehrsbeteiligung und Unfallschwere**

Unfallursache	Fahrzeugführer									
	insgesamt ¹⁾	Kraftfahrzeugführer							Führer von Fahrrädern	
		zusammen	darunter Führer von						zusammen	darunter Kinder im Alter von 6 – 14 Jahren
			Mofas, Mopeds	Motorrädern	Personenkraftwagen	Kraftomnibussen, Obussen	Güterkraftfahrzeugen	landwirtsch. Zugmaschinen		
noch: bei Unfällen mit Personenschaden										
Noch: Fehlverhalten der Fahrzeugführer										
Vorfahrt, Vorrang	10 407	9 385	224	84	8 400	50	548	33	994	162
Nichtbeachten der Regel rechts vor links	1 247	945	79	17	793	8	38	3	300	55
Nichtbeachten der die Vorfahrt regelnden Verkehrszeichen	7 163	6 741	113	42	6 098	30	409	23	409	78
Nichtbeachten der Vorfahrt des durchgehenden Verkehrs auf Autobahnen oder Kraftfahrstraßen	90	88	–	2	76	–	10	–	–	–
Nichtbeachten der Vorfahrt durch Fahrzeuge, die aus Feld- und Waldwegen kommen	85	53	6	1	32	–	8	6	32	5
Nichtbeachten der Verkehrsregelung durch Polizeibeamte oder Lichtzeichen	1 572	1 325	21	22	1 183	10	75	1	236	22
Nichtbeachten des Vorranges entgegenkommender Fahrzeuge	225	218	3	–	207	2	6	–	7	1
Nichtbeachten des Vorranges von Schienenfahrzeugen an Bahnübergängen	25	15	2	–	11	–	2	–	10	1
Abbiegen, Wenden, Rückwärtsfahren, Ein- und Anfahren	12 530	11 443	214	86	10 189	82	783	39	1 054	305
Fehler beim Abbiegen	6 415	6 023	149	62	5 350	45	371	30	381	78
Fehler beim Wenden oder Rückwärtsfahren	2 502	2 484	11	7	2 193	6	244	2	6	1
Fehler beim Einfahren in den fließenden Verkehr (z. B. aus einem Grundstück, von einem anderen Straßenteil oder beim Anfahren vom Fahrbahnrand)	3 613	2 936	54	17	2 646	31	168	7	667	226
falsches Verhalten gegenüber Fußgängern	4 365	4 049	40	19	3 688	79	211	1	268	24
an Fußgängerüberwegen	418	409	4	3	381	6	14	–	7	1
an Fußgängerfurten	621	598	3	2	548	11	31	–	20	1
beim Abbiegen	1 125	1 107	4	1	1 021	13	63	–	12	–
an Haltestellen (auch haltenden Schulbussen mit eingeschaltetem Warnblicklicht)	191	175	5	2	121	39	7	–	12	–
an anderen Stellen	2 010	1 760	24	11	1 617	10	96	1	217	22
ruhender Verkehr, Verkehrssicherung	907	894	–	1	790	12	87	3	2	–
unzulässiges Halten oder Parken	65	64	–	–	49	–	15	–	–	–
mangelnde Sicherung haltender oder liegengebliebener Fahrzeuge und von Unfallstellen sowie Schulbussen bei denen Kinder ein- oder aussteigen	97	96	–	–	71	4	18	3	1	–
verkehrswidriges Verhalten beim Ein- oder Aussteigen, Be- oder Entladen	745	734	–	1	670	8	54	–	1	–
Nichtbeachten der Beleuchtungsvorschrift	73	20	5	1	13	–	–	1	52	2
Ladung, Besetzung	121	78	7	4	26	2	34	4	39	10
Überladung, Überbesetzung	29	14	3	–	3	–	8	–	14	4
unzureichend gesicherte Ladung oder Fahrzeugzubehörteile	92	64	4	4	23	2	26	4	25	6
andere Fehler beim Fahrzeugführer	16 712	13 283	1 135	1 149	9 600	332	956	37	3 258	448

Anmerkung Seite 85

7. Ursachen von Straßenverkehrsunfällen 2012

Noch: **7.1 Fehlverhalten der Fahrzeugführer nach Art der Verkehrsbeteiligung und Unfallschwere**

Unfallursache	Fahrzeugführer									
	ins- gesamt ¹⁾	Kraftfahrzeugführer							Führer von Fahrrädern	
		zu- sammen	darunter Führer von					zu- sammen	darunter Kinder im Alter von 6 – 14 Jahren	
			Mofas, Mopeds	Motor- rädern	Per- sonen- kraft- wagen	Kraft- omni- bussen, Obussen	Güter- kraft- fahr- zeuge			land- wirtsch. Zug- ma- schinen
bei schwerwiegenden Unfällen mit Sachschaden (i. e. S.)										
Fehlverhalten der Fahrzeugführer	21 109	20 805	134	107	18 980	67	1 395	59	43	3
davon in Bezug auf										
Verkehrstüchtigkeit	2 300	2 294	12	2	2 200	–	76	2	5	–
Alkoholeinfluss	1 689	1 684	8	2	1 638	–	33	1	4	–
Einfluss anderer berauschender Mittel (z. B. Drogen, Rauschgift)	218	218	3	–	211	–	4	–	–	–
Übermüdung	204	204	–	–	178	–	26	–	–	–
sonstige körperliche oder geistige Mängel	189	188	1	–	173	–	13	1	1	–
falsche Straßenbenutzung	801	782	14	4	690	6	62	4	6	–
Benutzung der falschen Fahrbahn (auch Richtungsfahrbahn) oder verbotswidrige Benutzung anderer Straßenteile	229	218	4	–	198	1	14	1	4	–
Verstoß gegen das Rechtsfahrgebot	572	564	10	4	492	5	48	3	2	–
Geschwindigkeit	3 514	3 504	12	25	3 321	4	133	4	2	–
nicht angepaßte Geschwindigkeit mit gleichzeitigem Überschreiten der zulässigen Höchstgeschwindigkeit	260	260	–	3	243	–	13	–	–	–
nicht angepaßte Geschwindigkeit in anderen Fällen	3 254	3 244	12	22	3 078	4	120	4	2	–
Abstand	572	560	9	16	468	4	59	2	–	–
ungenügender Sicherheitsabstand starkes Bremsen des Vorausfahrenden ohne zwingenden Grund	513	501	9	14	414	4	56	2	–	–
Überholen	854	842	6	22	695	2	113	3	1	–
unzulässiges Rechtsüberholen	45	45	–	3	41	–	1	–	–	–
Überholen trotz Gegenverkehrs	58	57	–	–	53	–	4	–	–	–
Überholen trotz unklarer Verkehrslage	292	291	4	13	264	–	10	–	–	–
Überholen trotz unzureichender Sichtverhältnisse	16	15	–	–	14	–	1	–	–	–
Überholen ohne Beachtung des nachfolgenden Verkehrs und/oder ohne rechtzeitige und deutliche Ankündigung des Ausscherens	206	204	–	1	138	2	62	–	–	–
Fehler beim Wiedereinordnen nach rechts	84	81	–	–	60	–	21	–	–	–
sonstige Fehler beim Überholen (z. B. ohne genügenden Seitenabstand)	99	96	1	5	81	–	9	–	1	–
Fehler beim Überholtwerden	54	53	1	–	44	–	5	3	–	–
Vorbeifahren	59	59	2	–	45	2	9	1	–	–
Nichtbeachten des Vorranges entgegenkommender Fahrzeuge beim Vorbeifahren an haltenden Fahrzeugen, Absperrungen oder Hindernissen	51	51	2	–	42	2	4	1	–	–
Nichtbeachten des nachfolgenden Verkehrs beim Vorbeifahren an haltenden Fahrzeugen, Absperrungen oder Hindernissen und/oder ohne rechtzeitige und deutliche Ankündigung des Ausscherens	8	8	–	–	3	–	5	–	–	–
Nebeneinanderfahren, fehlerhaftes Wechseln des Fahrbahnstreifens beim Nebeneinanderfahren oder Nichtbeachten des Reißverschluss- verfahrens	399	395	1	2	296	6	89	–	–	–

Anmerkung Seite 85

7. Ursachen von Straßenverkehrsunfällen 2012

Noch: 7.1 Fehlverhalten der Fahrzeugführer nach Art der Verkehrsbeteiligung und Unfallschwere

Unfallursache	Fahrzeugführer									
	insgesamt ¹⁾	Kraftfahrzeugführer							Führer von Fahrrädern	
		zusammen	darunter Führer von						zusammen	darunter Kinder im Alter von 6 – 14 Jahren
			Mofas, Mopeds	Motorrädern	Personenkraftwagen	Kraftomnibussen, Obussen	Güterkraftfahrzeugen	landwirtsch. Zugmaschinen		

noch: bei schwerwiegenden Unfällen mit Sachschaden (i. e. S.)

Noch: Fehlverhalten der Fahrzeugführer										
Vorfahrt, Vorrang	5 629	5 607	27	14	5 219	12	306	14	14	–
Nichtbeachten der Regel rechts vor links	838	838	10	2	753	3	64	4	–	–
Nichtbeachten der die Vorfahrt regelnden Verkehrszeichen	3 626	3 614	16	5	3 390	9	178	7	9	–
Nichtbeachten der Vorfahrt des durchgehenden Verkehrs auf Autobahnen oder Kraftfahrstraßen	121	121	–	3	113	–	5	–	–	–
Nichtbeachten der Vorfahrt durch Fahrzeuge, die aus Feld- und Waldwegen kommen	18	17	1	–	14	–	2	–	1	–
Nichtbeachten der Verkehrsregelung durch Polizeibeamte oder Lichtzeichen	904	895	–	2	833	–	55	2	4	–
Nichtbeachten des Vorranges entgegenkommender Fahrzeuge	113	113	–	2	107	–	2	1	–	–
Nichtbeachten des Vorranges von Schienenfahrzeugen an Bahnübergängen	9	9	–	–	9	–	–	–	–	–
Abbiegen, Wenden, Rückwärtsfahren, Ein- und Anfahren	3 249	3 226	16	4	2 936	14	219	19	7	2
Fehler beim Abbiegen	2 222	2 214	14	3	2 051	6	117	12	2	1
Fehler beim Wenden oder Rückwärtsfahren	698	690	–	–	597	–	81	5	–	–
Fehler beim Einfahren in den fließenden Verkehr (z. B. aus einem Grundstück, von einem anderen Straßenteil oder beim Anfahren vom Fahrbahnrand)	329	322	2	1	288	8	21	2	5	1
falsches Verhalten gegenüber Fußgängern	2	2	–	–	2	–	–	–	–	–
an Fußgängerüberwegen	–	–	–	–	–	–	–	–	–	–
an Fußgängerfurten	–	–	–	–	–	–	–	–	–	–
beim Abbiegen	–	–	–	–	–	–	–	–	–	–
an Haltestellen (auch haltenden Schulbussen mit eingeschaltetem Warnblinklicht)	–	–	–	–	–	–	–	–	–	–
an anderen Stellen	2	2	–	–	2	–	–	–	–	–
ruhender Verkehr, Verkehrssicherung	48	48	1	–	39	2	5	–	–	–
unzulässiges Halten oder Parken	4	4	–	–	4	–	–	–	–	–
mangelnde Sicherung haltender oder liegengebliebener Fahrzeuge und von Unfallstellen sowie Schulbussen bei denen Kinder ein- oder aussteigen	20	20	1	–	12	1	5	–	–	–
verkehrswidriges Verhalten beim Ein- oder Aussteigen, Be- oder Entladen	24	24	–	–	23	1	–	–	–	–
Nichtbeachten der Beleuchtungsvorschrift	14	14	1	–	11	–	2	–	–	–
Ladung, Besetzung	111	89	–	–	36	–	52	–	–	–
Überladung, Überbesetzung	11	11	–	–	8	–	3	–	–	–
unzureichend gesicherte Ladung oder Fahrzeugzubehörteile	100	78	–	–	28	–	49	–	–	–
andere Fehler beim Fahrzeugführer	3 557	3 383	33	18	3 022	15	270	10	8	1

Anmerkung Seite 85

Noch: **7. Ursachen von Straßenverkehrsunfällen 2012**
7.2 Fehlverhalten der Fahrzeugführer nach Altersgruppen bei Unfällen mit Personenschaden

Unfallursache	Fahrzeugführer									
	ins-gesamt ¹⁾	darunter im Alter von ... bis unter ... Jahren								
		15 – 18	18 – 21	21 – 25	25 – 35	35 – 45	45 – 55	55 – 65	65 – 75	75 und mehr
bei Unfällen mit Personenschaden										
Beteiligte	107 906	2 739	7 966	9 391	17 615	18 293	20 612	12 101	7 201	4 626
Fehlverhalten der Fahrzeugführer	73 948	2 102	7 016	7 645	12 465	11 710	12 617	7 734	4 968	3 756
Verkehrstüchtigkeit	3 907	83	392	553	818	648	633	387	216	167
darunter Alkoholeinfluss	2 551	67	273	385	572	463	454	223	94	16
falsche Straßenbenutzung	4 220	317	357	377	605	540	588	411	296	211
nicht angepaßte Geschwindigkeit	8 896	336	1 525	1 426	1 777	1 365	1 236	609	289	163
Abstand	8 327	156	873	1 075	1 741	1 520	1 426	763	377	266
Überholen	2 169	65	188	218	320	305	347	231	145	84
Vorbeifahren	217	7	15	24	26	32	40	27	12	17
Nebeneinanderfahren	1 097	8	64	88	206	204	222	127	66	23
Vorfahrt, Vorrang	10 407	251	790	826	1 574	1 702	1 922	1 229	887	779
Nichtbeachten der die Vorfahrt regelnden Verkehrszeichen	7 163	125	549	543	1 046	1 191	1 370	878	653	558
Nichtbeachten der Verkehrsregelung durch Polizeibeamte oder Lichtzeichen	1 572	35	108	152	261	250	260	185	132	123
Abbiegen, Wenden, Rückwärtsfahren, Ein- und Anfahren	12 530	215	970	1 036	1 982	2 075	2 304	1 451	1 028	828
falsches Verhalten gegenüber Fußgängern	4 365	34	201	295	563	619	812	569	481	346
darunter										
an Fußgängerüberwegen und -furten ruhender Verkehr, Verkehrssicherung	1 039	4	47	70	140	135	183	135	142	107
Nichtbeachten der Beleuchtungsvorschriften	907	3	26	52	143	157	158	97	51	25
Ladung, Besetzung	73	10	5	10	10	6	14	4	3	3
andere Fehler beim Fahrzeugführer	121	6	9	9	15	12	27	17	8	3
	16 712	611	1 601	1 656	2 685	2 525	2 888	1 812	1 109	841
bei Unfällen mit Getöteten										
Beteiligte	877	12	62	76	134	147	178	112	66	70
Fehlverhalten der Fahrzeugführer	691	10	65	80	117	118	118	78	44	58
Verkehrstüchtigkeit	46	1	4	8	5	11	8	4	2	3
darunter Alkoholeinfluss	28	1	4	5	5	8	4	–	1	–
falsche Straßenbenutzung	49	–	1	10	3	10	11	4	3	7
nicht angepaßte Geschwindigkeit	159	2	26	25	42	29	22	10	3	–
Abstand	15	–	–	2	3	1	4	4	1	–
Überholen	37	1	1	3	12	3	13	2	1	1
Vorbeifahren	1	–	–	–	–	1	–	–	–	–
Nebeneinanderfahren	3	–	–	1	–	1	–	1	–	–
Vorfahrt, Vorrang	65	5	3	4	6	10	3	10	9	15
Nichtbeachten der die Vorfahrt regelnden Verkehrszeichen	46	4	2	3	4	7	2	7	6	11
Nichtbeachten der Verkehrsregelung durch Polizeibeamte oder Lichtzeichen	7	–	–	–	1	2	–	2	2	–
Abbiegen, Wenden, Rückwärtsfahren, Ein- und Anfahren	72	–	8	5	5	10	13	4	9	18
falsches Verhalten gegenüber Fußgängern	45	–	3	5	5	5	8	13	1	3
darunter										
an Fußgängerüberwegen und -furten ruhender Verkehr, Verkehrssicherung	9	–	–	–	1	1	3	4	–	–
Nichtbeachten der Beleuchtungsvorschriften	3	–	–	–	2	–	–	–	–	1
Ladung, Besetzung	1	–	–	–	–	–	1	–	–	–
andere Fehler beim Fahrzeugführer	194	1	19	17	33	37	35	26	15	10

1) einschl. ohne Angabe des Alters

Noch: 7. Ursachen von Straßenverkehrsunfällen 2012
7.3 Fehlverhalten der Fahrzeugführer von Personenkraftwagen bzw. Motorrädern
nach Altersgruppen bei Unfällen mit Personenschaden

Unfallursache	Fahrer von Personenkraftwagen bzw. Motorrädern									
	ins-gesamt ¹⁾	darunter im Alter von ... bis unter ... Jahren								
		15 – 18	18 – 21	21 – 25	25 – 35	35 – 45	45 – 55	55 – 65	65 – 75	75 und mehr
bei Fahrern von Personenkraftwagen										
Beteiligte	72 922	114	6 152	7 265	13 086	13 026	13 303	7 819	4 861	3 275
Fehlverhalten der Fahrzeugführer	51 415	132	5 639	6 084	9 267	8 399	8 239	5 236	3 667	2 968
Verkehrstüchtigkeit	2 519	26	297	435	570	377	314	215	140	141
darunter Alkoholeinfluss	1 434	24	194	291	376	229	185	90	35	8
falsche Straßenbenutzung	1 304	5	175	174	204	178	166	136	94	69
nicht angepaßte Geschwindigkeit	6 128	30	1 280	1 148	1 315	928	708	357	191	118
Abstand	6 548	8	752	925	1 430	1 203	1 015	574	317	248
Überholen	1 285	3	143	152	191	173	166	124	101	63
Vorbeifahren	156	–	12	22	17	24	27	18	7	15
Nebeneinanderfahren	769	1	58	79	157	127	127	81	48	21
Vorfahrt, Vorrang	8 400	7	690	710	1 310	1 435	1 577	1 022	763	659
Nichtbeachten der die Vorfahrt regelnden Verkehrszeichen	6 098	4	495	484	903	1 049	1 181	762	591	490
Nichtbeachten der Verkehrsregelung durch Polizeibeamte oder Lichtzeichen	1 183	2	89	124	196	198	195	142	103	99
Abbiegen, Wenden, Rückwärtsfahren, Ein- und Anfahren	10 189	16	847	908	1 672	1 757	1 890	1 222	903	703
falsches Verhalten gegenüber Fußgängern	3 688	5	185	260	489	515	657	476	440	331
darunter										
an Fußgängerüberwegen und -furten	929	1	46	62	124	112	159	118	136	106
ruhender Verkehr, Verkehrssicherung	790	3	26	48	122	138	134	85	46	24
Nichtbeachten der Beleuchtungsvorschriften	13	1	–	2	1	1	4	–	1	–
Ladung, Besetzung	26	–	3	1	4	–	8	6	3	1
andere Fehler beim Fahrzeugführer	9 600	27	1 171	1 220	1 785	1 543	1 446	920	613	575
bei Fahrern von Motorrädern										
Beteiligte	5 008	318	340	425	703	708	1 445	733	230	67
Fehlverhalten der Fahrzeugführer	3 313	252	249	342	532	464	864	395	144	39
Verkehrstüchtigkeit	99	5	4	12	21	13	29	11	3	1
darunter Alkoholeinfluss	78	4	4	11	18	11	23	6	1	–
falsche Straßenbenutzung	96	11	10	8	15	15	20	8	3	–
nicht angepaßte Geschwindigkeit	1 037	77	93	139	198	154	253	90	25	6
Abstand	379	40	29	34	60	51	106	43	11	5
Überholen	328	18	19	35	52	51	88	42	16	2
Vorbeifahren	7	–	–	–	–	2	2	2	1	–
Nebeneinanderfahren	23	1	1	1	4	2	8	4	2	–
Vorfahrt, Vorrang	84	11	–	3	14	13	14	12	8	5
Nichtbeachten der die Vorfahrt regelnden Verkehrszeichen	42	7	–	–	4	7	6	8	5	1
Nichtbeachten der Verkehrsregelung durch Polizeibeamte oder Lichtzeichen	22	2	–	–	7	2	6	–	2	3
Abbiegen, Wenden, Rückwärtsfahren, Ein- und Anfahren	86	5	4	5	10	13	30	13	3	1
falsches Verhalten gegenüber Fußgängern	19	1	2	1	1	5	3	3	1	–
darunter										
an Fußgängerüberwegen und -furten	5	–	1	–	–	2	1	1	–	–
ruhender Verkehr, Verkehrssicherung	1	–	–	–	–	–	–	1	–	–
Nichtbeachten der Beleuchtungsvorschriften	1	–	–	1	–	–	–	–	–	–
Ladung, Besetzung	4	–	–	–	–	2	1	–	1	–
andere Fehler beim Fahrzeugführer	1 149	83	87	103	157	143	310	166	70	19

1) einschl. ohne Angabe des Alters

Noch: **7. Ursachen von Straßenverkehrsunfällen 2012**
7.4 Fehlverhalten der Fahrzeugführer nach Altersgruppen und Geschlecht bei Unfällen mit Personenschaden

Unfallursache	Fahrzeugführer									
	ins- gesamt ¹⁾	darunter im Alter von ... bis unter ... Jahren								
		15 – 18	18 – 21	21 – 25	25 – 35	35 – 45	45 – 55	55 – 65	65 – 75	75 und mehr
bei männlichen Fahrzeugführern²⁾										
Beteiligte	68 229	1 906	5 052	5 833	11 101	11 821	13 758	8 435	4 857	3 189
Fehlverhalten der Fahrzeugführer	49 608	1 540	4 693	5 107	8 318	7 903	8 650	5 512	3 437	2 652
Verkehrstüchtigkeit	3 267	72	338	493	703	524	515	317	174	128
darunter Alkoholeinfluss	2 218	61	238	347	502	385	389	198	84	13
falsche Straßenbenutzung	2 744	206	239	246	424	370	357	259	200	141
nicht angepaßte Geschwindigkeit	6 484	269	1 116	1 016	1 260	1 028	911	463	208	106
Abstand	5 645	116	547	665	1 137	1 029	1 037	593	274	196
Überholen	1 577	59	149	172	263	233	279	195	112	60
Vorbeifahren	141	6	12	13	15	21	30	19	7	12
Nebeneinanderfahren	758	6	45	48	135	150	190	100	53	17
Vorfahrt, Vorrang	6 360	173	446	509	936	1 025	1 200	780	547	539
Nichtbeachten der die Vorfahrt regelnden Verkehrszeichen	4 700	82	397	379	699	757	891	569	422	388
Nichtbeachten der Verkehrsregelung durch Polizeibeamte oder Lichtzeichen	4 313	86	308	337	609	688	826	557	406	389
Abbiegen, Wenden, Rückwärtsfahren, Ein- und Anfahren	7 917	146	616	639	1 194	1 288	1 407	986	709	589
falsches Verhalten gegenüber Fußgängern	2 874	30	127	202	376	407	533	392	342	271
darunter										
an Fußgängerüberwegen und -furten ruhender Verkehr, Verkehrssicherung	676	4	32	47	88	94	116	89	94	80
Nichtbeachten der Beleuchtungsvorschriften	471	2	18	38	82	100	97	68	32	16
Ladung, Besetzung	96	4	7	8	9	11	23	16	6	3
andere Fehler beim Fahrzeugführer	11 221	443	1 028	1 051	1 775	1 713	2 060	1 322	770	572
bei weiblichen Fahrzeugführern²⁾										
Beteiligte	35 630	833	2 914	3 558	6 514	6 472	6 854	3 666	2 344	1 437
Fehlverhalten der Fahrzeugführer	22 869	562	2 323	2 538	4 147	3 807	3 967	2 222	1 531	1 104
Verkehrstüchtigkeit	637	11	54	60	115	124	118	70	42	39
darunter Alkoholeinfluss	331	6	35	38	70	78	65	25	10	3
falsche Straßenbenutzung	1 362	111	118	131	181	170	231	152	96	70
nicht angepaßte Geschwindigkeit	2 370	67	409	410	517	337	325	146	81	57
Abstand	2 617	40	326	410	604	491	389	170	103	70
Überholen	401	6	39	46	57	72	68	36	33	24
Vorbeifahren	67	1	3	11	11	11	10	8	5	5
Nebeneinanderfahren	268	2	19	40	71	54	32	27	13	6
Vorfahrt, Vorrang	3 884	78	344	317	638	677	722	449	340	240
Nichtbeachten der die Vorfahrt regelnden Verkehrszeichen	2 753	39	241	206	437	503	544	321	247	169
Nichtbeachten der Verkehrsregelung durch Polizeibeamte oder Lichtzeichen	523	13	45	67	85	72	79	64	48	40
Abbiegen, Wenden, Rückwärtsfahren, Ein- und Anfahren	4 444	69	354	397	788	787	897	465	319	239
falsches Verhalten gegenüber Fußgängern	1 307	4	74	93	187	212	279	177	139	75
darunter										
an Fußgängerüberwegen und -furten ruhender Verkehr, Verkehrssicherung	335	–	15	23	52	41	67	46	48	27
Nichtbeachten der Beleuchtungsvorschriften	270	1	8	14	61	57	61	29	19	9
Ladung, Besetzung	16	2	–	3	1	2	3	2	–	1
andere Fehler beim Fahrzeugführer	22	2	2	1	6	1	4	1	2	–
andere Fehler beim Fahrzeugführer	5 204	168	573	605	910	812	828	490	339	269

1) einschl. ohne Angabe des Alters – 2) Fahrzeugführer ohne Angabe des Geschlechts wurden nicht ausgewertet

Noch: 7. Ursachen von Straßenverkehrsunfällen 2012
7.5 Fehlverhalten der Fahrer von Personenkraftwagen nach Altersgruppen und Geschlecht
bei Unfällen mit Personenschaden

Unfallursache	Fahrer von Personenkraftwagen									
	ins-gesamt ¹⁾	darunter im Alter von ... bis unter ... Jahren								
		15 – 18	18 – 21	21 – 25	25 – 35	35 – 45	45 – 55	55 – 65	65 – 75	75 und mehr
bei männlichen Fahrzeugführern²⁾										
Beteiligte	42 193	81	3 765	4 285	7 511	7 536	7 907	5 068	3 252	2 330
Fehlverhalten der Fahrzeugführer	31 967	102	3 656	3 878	5 653	5 129	5 018	3 453	2 459	2 126
Verkehrstüchtigkeit	2 029	24	255	387	477	290	223	158	105	109
darunter Alkoholeinfluss	1 207	22	167	264	321	186	141	73	28	5
falsche Straßenbenutzung	813	3	120	124	138	112	77	90	72	54
nicht angepaßte Geschwindigkeit	4 115	26	909	779	854	637	454	232	129	79
Abstand	4 102	5	448	538	848	741	675	413	228	181
Überholen	837	2	109	114	144	117	115	92	72	47
Vorbeifahren	92	–	10	12	9	13	18	11	5	10
Nebeneinanderfahren	463	–	40	41	90	79	95	56	35	16
Vorfahrt, Vorrang	4 834	4	375	416	720	797	916	624	457	459
Nichtbeachten der die Vorfahrt regelnden Verkehrszeichen	3 464	1	268	285	488	559	664	461	356	341
Nichtbeachten der Verkehrsregelung durch Polizeibeamte oder Lichtzeichen	735	2	48	66	123	134	131	87	62	69
Abbiegen, Wenden, Rückwärtsfahren, Ein- und Anfahren	6 077	12	530	538	938	1 009	1 056	796	608	496
falsches Verhalten gegenüber Fußgängern	2 324	5	114	171	312	313	397	312	309	261
darunter										
an Fußgängerüberwegen und -furten ruhender Verkehr, Verkehrssicherung	582	1	31	40	73	72	94	74	89	80
Nichtbeachten der Beleuchtungsvorschriften	391	2	18	36	64	83	75	56	27	15
Ladung, Besetzung	22	–	3	1	2	–	7	6	2	1
andere Fehler beim Fahrzeugführer	5 860	18	725	720	1 056	937	908	607	409	398
bei weiblichen Fahrzeugführern²⁾										
Beteiligte	27 340	33	2 387	2 980	5 575	5 490	5 396	2 751	1 609	945
Fehlverhalten der Fahrzeugführer	18 346	30	1 983	2 206	3 614	3 270	3 221	1 783	1 208	842
Verkehrstüchtigkeit	487	2	42	48	93	87	91	57	35	32
darunter Alkoholeinfluss	225	2	27	27	55	43	44	17	7	3
falsche Straßenbenutzung	419	2	55	50	66	66	89	46	22	15
nicht angepaßte Geschwindigkeit	1 980	4	371	369	461	291	254	125	62	39
Abstand	2 400	3	304	387	582	462	340	161	89	67
Überholen	313	1	34	38	47	56	51	32	29	16
Vorbeifahren	55	–	2	10	8	11	9	7	2	5
Nebeneinanderfahren	251	1	18	38	67	48	32	25	13	5
Vorfahrt, Vorrang	3 430	3	315	294	590	638	661	398	306	200
Nichtbeachten der die Vorfahrt regelnden Verkehrszeichen	2 555	3	227	199	415	490	517	301	235	149
Nichtbeachten der Verkehrsregelung durch Polizeibeamte oder Lichtzeichen	429	–	41	58	73	64	64	55	41	30
Abbiegen, Wenden, Rückwärtsfahren, Ein- und Anfahren	3 968	4	317	370	734	748	834	426	295	207
falsches Verhalten gegenüber Fußgängern	1 217	–	71	89	177	202	260	164	131	70
darunter										
an Fußgängerüberwegen und -furten ruhender Verkehr, Verkehrssicherung	323	–	15	22	51	40	65	44	47	26
Nichtbeachten der Beleuchtungsvorschriften	260	1	8	12	58	55	59	29	19	9
Ladung, Besetzung	3	–	–	1	–	–	2	–	–	–
andere Fehler beim Fahrzeugführer	4	–	–	–	2	–	1	–	1	–
andere Fehler beim Fahrzeugführer	3 559	9	446	500	729	606	538	313	204	177

1) einschl. ohne Angabe des Alters – 2) Fahrzeugführer ohne Angabe des Geschlechts wurden nicht ausgewertet

Noch: **7. Ursachen von Straßenverkehrsunfällen 2012**
7.6 Fehlverhalten der Fahrzeugführer nach Altersgruppen bei Unfällen mit Personenschaden
nach Art der Verkehrsbeteiligung

Unfallursache	Fahrzeugführer									
	ins- gesamt ¹⁾	darunter im Alter von ... bis unter ... Jahren								
		15 – 18	18 – 21	21 – 25	25 – 35	35 – 45	45 – 55	55 – 65	65 – 75	75 und mehr
Insgesamt										
Beteiligte Fahrzeugführer	107 906	2 739	7 966	9 391	17 615	18 293	20 612	12 101	7 201	4 626
Fehlverhalten der Fahrzeugführer insgesamt	73 948	2 102	7 016	7 645	12 465	11 710	12 617	7 734	4 968	3 756
darunter										
Verkehrstüchtigkeit	3 907	83	392	553	818	648	633	387	216	167
darunter Alkoholeinfluss	2 551	67	273	385	572	463	454	223	94	16
falsche Straßenbenutzung	4 220	317	357	377	605	540	588	411	296	211
nicht angepaßte Geschwindigkeit	8 896	336	1 525	1 426	1 777	1 365	1 236	609	289	163
Abstand	8 327	156	873	1 075	1 741	1 520	1 426	763	377	266
Überholen	2 169	65	188	218	320	305	347	231	145	84
Vorfahrt, Vorrang	10 407	251	790	826	1 574	1 702	1 922	1 229	887	779
Fehler beim Abbiegen	6 415	116	562	551	1 023	996	1 177	766	538	454
Fehler beim Ein- und Anfahren	3 613	90	239	285	556	601	610	371	295	233
Falsches Verhalten gegen Fußgänger	4 365	34	201	295	563	619	812	569	481	346
andere Fehler beim Fahrzeugführer	16 712	611	1 601	1 656	2 685	2 525	2 888	1 812	1 109	841
Motorräder										
Beteiligte Fahrzeugführer	5 008	318	340	425	703	708	1 445	733	230	67
Fehlverhalten der Fahrzeugführer insgesamt	3 313	252	249	342	532	464	864	395	144	39
darunter										
Verkehrstüchtigkeit	99	5	4	12	21	13	29	11	3	1
darunter Alkoholeinfluss	78	4	4	11	18	11	23	6	1	–
falsche Straßenbenutzung	96	11	10	8	15	15	20	8	3	–
nicht angepaßte Geschwindigkeit	1 037	77	93	139	198	154	253	90	25	6
Abstand	379	40	29	34	60	51	106	43	11	5
Überholen	328	18	19	35	52	51	88	42	16	2
Vorfahrt, Vorrang	84	11	–	3	14	13	14	12	8	5
Fehler beim Abbiegen	62	4	3	3	8	9	21	11	1	1
Fehler beim Ein- und Anfahren	17	1	1	1	1	3	7	1	1	–
Falsches Verhalten gegen Fußgänger	19	1	2	1	1	5	3	3	1	–
andere Fehler beim Fahrzeugführer	1 149	83	87	103	157	143	310	166	70	19
Personenkraftwagen										
Beteiligte Fahrzeugführer	72 922	114	6 152	7 265	13 086	13 026	13 303	7 819	4 861	3 275
Fehlverhalten der Fahrzeugführer insgesamt	51 415	132	5 639	6 084	9 267	8 399	8 239	5 236	3 667	2 968
darunter										
Verkehrstüchtigkeit	2 519	26	297	435	570	377	314	215	140	141
darunter Alkoholeinfluss	1 434	24	194	291	376	229	185	90	35	8
falsche Straßenbenutzung	1 304	5	175	174	204	178	166	136	94	69
nicht angepaßte Geschwindigkeit	6 128	30	1 280	1 148	1 315	928	708	357	191	118
Abstand	6 548	8	752	925	1 430	1 203	1 015	574	317	248
Überholen	1 285	3	143	152	191	173	166	124	101	63
Vorfahrt, Vorrang	8 400	7	690	710	1 310	1 435	1 577	1 022	763	659
Fehler beim Abbiegen	5 350	11	509	497	869	848	968	645	475	399
Fehler beim Ein- und Anfahren	2 646	2	180	238	464	497	482	301	240	169
Falsches Verhalten gegen Fußgänger	3 688	5	185	260	489	515	657	476	440	331
andere Fehler beim Fahrzeugführer	9 600	27	1 171	1 220	1 785	1 543	1 446	920	613	575
Güterkraftfahrzeuge										
Beteiligte Fahrzeugführer	5 949	1	154	354	1 064	1 420	1 576	797	185	27
Fehlverhalten der Fahrzeugführer insgesamt	4 450	1	158	329	901	1 012	1 123	590	142	23
darunter										
Verkehrstüchtigkeit	135	–	8	16	26	25	36	17	6	1
darunter Alkoholeinfluss	47	–	3	3	10	13	15	1	2	–
falsche Straßenbenutzung	132	–	5	11	24	29	34	15	4	1
nicht angepaßte Geschwindigkeit	430	–	29	45	96	117	79	44	9	2
Abstand	735	–	28	67	174	169	179	88	15	2
Überholen	162	–	3	11	26	35	23	32	3	–
Vorfahrt, Vorrang	548	1	20	26	105	124	152	82	25	4
Fehler beim Abbiegen	371	–	6	23	73	86	102	58	12	4
Fehler beim Ein- und Anfahren	168	–	8	11	32	36	42	25	9	–
Falsches Verhalten gegen Fußgänger	211	–	3	11	34	39	64	28	17	2
andere Fehler beim Fahrzeugführer	956	–	35	69	199	210	247	130	27	5

1) einschl. ohne Angabe des Alters

Noch: 7. Ursachen von Straßenverkehrsunfällen 2012

7.7 Fehlverhalten der Fahrzeugführer nach Altersgruppen bei schwerwiegenden Unfällen mit Sachschaden (i. e. S.)

Unfallursache	Fahrzeugführer									
	ins-gesamt ¹⁾	darunter im Alter von ... bis unter ... Jahren								
		15 – 18	18 – 21	21 – 25	25 – 35	35 – 45	45 – 55	55 – 65	65 – 75	75 und mehr
alle Fahrzeugführer										
Beteiligte	30 499	145	2 714	3 060	5 408	4 982	5 192	2 933	1 694	1 178
Fehlverhalten der Fahrzeugführer	21 109	144	2 474	2 691	4 213	3 297	3 154	1 798	1 174	974
Verkehrstüchtigkeit	2 300	21	291	396	607	379	313	155	75	60
darunter Alkoholeinfluss	1 689	17	223	312	451	307	237	102	29	10
falsche Straßenbenutzung	801	8	67	89	118	102	105	52	42	48
nicht angepaßte Geschwindigkeit	3 514	36	676	648	884	537	386	162	74	21
Abstand	572	4	63	76	115	96	91	40	19	18
Überholen	854	8	65	75	137	114	141	88	48	25
Vorbeifahren	59	1	2	4	5	17	6	5	7	5
Nebeneinanderfahren	399	1	17	24	57	57	68	32	21	11
Vorfahrt, Vorrang	5 629	20	566	531	935	894	980	657	509	470
Nichtbeachten der die Vorfahrt regelnden Verkehrszeichen	3 626	14	382	320	576	542	604	414	367	373
Nichtbeachten der Verkehrsregelung durch Polizeibeamte oder Lichtzeichen	904	–	85	78	167	160	167	115	81	42
Abbiegen, Wenden, Rückwärtsfahren, Ein- und Anfahren	3 249	18	364	371	587	559	539	333	231	187
falsches Verhalten gegenüber Fußgängern	2	–	–	1	1	–	–	–	–	–
darunter										
an Fußgängerüberwegen und -furten	–	–	–	–	–	–	–	–	–	–
ruhender Verkehr, Verkehrssicherung	48	–	2	6	10	11	8	4	1	–
Nichtbeachten der Beleuchtungsvorschriften	14	–	–	3	3	3	2	–	–	–
Ladung, Besetzung	111	–	1	5	14	11	27	12	3	5
andere Fehler beim Fahrzeugführer	3 557	27	360	462	740	517	488	258	144	124
Fahrer von Personenkraftwagen										
Beteiligte	27 014	68	2 617	2 855	4 913	4 300	4 402	2 552	1 601	1 144
Fehlverhalten der Fahrzeugführer	18 980	93	2 396	2 542	3 888	2 904	2 759	1 597	1 108	947
Verkehrstüchtigkeit	2 200	20	286	384	586	357	294	138	74	58
darunter Alkoholeinfluss	1 638	16	221	305	443	291	228	95	29	9
falsche Straßenbenutzung	690	6	64	81	104	84	93	48	40	47
nicht angepaßte Geschwindigkeit	3 321	30	660	623	846	496	348	155	66	20
Abstand	468	2	57	68	97	77	71	28	17	17
Überholen	695	2	58	69	123	87	115	74	43	23
Vorbeifahren	45	–	2	3	4	10	5	3	7	4
Nebeneinanderfahren	296	1	16	20	48	32	47	21	16	10
Vorfahrt, Vorrang	5 219	4	547	509	853	819	878	609	492	461
Nichtbeachten der die Vorfahrt regelnden Verkehrszeichen	3 390	4	373	306	533	496	549	388	354	364
Nichtbeachten der Verkehrsregelung durch Polizeibeamte oder Lichtzeichen	833	–	83	77	146	148	150	102	78	42
Abbiegen, Wenden, Rückwärtsfahren, Ein- und Anfahren	2 936	9	358	339	536	480	477	299	216	184
falsches Verhalten gegenüber Fußgängern	2	–	–	1	1	–	–	–	–	–
darunter										
an Fußgängerüberwegen und -furten	–	–	–	–	–	–	–	–	–	–
ruhender Verkehr, Verkehrssicherung	39	–	2	6	8	9	5	4	1	–
Nichtbeachten der Beleuchtungsvorschriften	11	–	–	2	3	2	2	–	–	–
Ladung, Besetzung	36	–	1	1	6	2	12	5	3	3
andere Fehler beim Fahrzeugführer	3 022	19	345	436	673	449	412	213	133	120

1) einschl. ohne Angabe des Alters

Noch: **7. Ursachen von Straßenverkehrsunfällen 2012**
7.8 Fehlverhalten der Fahrzeugführer je 1 000 Beteiligte nach Altersgruppen und Geschlecht
bei Unfällen mit Personenschaden

Unfallursache	Fahrzeugführer									
	ins- gesamt ¹⁾	darunter im Alter von ... bis unter ... Jahren								
		15 – 18	18 – 21	21 – 25	25 – 35	35 – 45	45 – 55	55 – 65	65 – 75	75 und mehr
männliche Fahrzeugführer²⁾										
Beteiligte	68 229	1 906	5 052	5 833	11 101	11 821	13 758	8 435	4 857	3 189
Fehlverhalten der Fahrzeugführer je 1 000 Beteiligte	727	808	929	876	749	669	629	653	708	832
Verkehrstüchtigkeit	48	38	67	85	63	44	37	38	36	40
darunter Alkoholeinfluss	33	32	47	59	45	33	28	23	17	4
falsche Straßenbenutzung	40	108	47	42	38	31	26	31	41	44
nicht angepaßte Geschwindigkeit	95	141	221	174	114	87	66	55	43	33
Abstand	83	61	108	114	102	87	75	70	56	61
Überholen	23	31	29	29	24	20	20	23	23	19
Vorbeifahren	2	3	2	2	1	2	2	2	1	4
Nebeneinanderfahren	11	3	9	8	12	13	14	12	11	5
Vorfahrt, Vorrang	93	91	88	87	84	87	87	92	113	169
Nichtbeachten der die Vorfahrt regelnden Verkehrszeichen	63	45	61	58	55	58	60	66	84	122
Nichtbeachten der Verkehrsregelung durch Polizeibeamte oder Lichtzeichen	15	12	12	15	16	15	13	14	17	26
Abbiegen, Wenden, Rückwärtsfahren, Ein- und Anfahren	116	77	122	110	108	109	102	117	146	185
falsches Verhalten gegenüber Fußgängern	42	16	25	35	34	34	39	46	70	85
darunter										
an Fußgängerüberwegen und -furten	10	2	6	8	8	8	8	11	19	25
ruhender Verkehr, Verkehrssicherung	7	1	4	7	7	8	7	8	7	5
Nichtbeachten der Beleuchtungsvorschriften	1	4	1	1	1	–	1	–	1	1
Ladung, Besetzung	1	2	1	1	1	1	2	2	1	1
andere Fehler beim Fahrzeugführer	164	232	203	180	160	145	150	157	159	179
weibliche Fahrzeugführer²⁾										
Beteiligte	35 630	833	2 914	3 558	6 514	6 472	6 854	3 666	2 344	1 437
Fehlverhalten der Fahrzeugführer je 1 000 Beteiligte	642	675	797	713	637	588	579	606	653	768
Verkehrstüchtigkeit	18	13	19	17	18	19	17	19	18	27
darunter Alkoholeinfluss	9	7	12	11	11	12	9	7	4	2
falsche Straßenbenutzung	38	133	40	37	28	26	34	41	41	49
nicht angepaßte Geschwindigkeit	67	80	140	115	79	52	47	40	35	40
Abstand	73	48	112	115	93	76	57	46	44	49
Überholen	11	7	13	13	9	11	10	10	14	17
Vorbeifahren	2	1	1	3	2	2	1	2	2	3
Nebeneinanderfahren	8	2	7	11	11	8	5	7	6	4
Vorfahrt, Vorrang	109	94	118	89	98	105	105	122	145	167
Nichtbeachten der die Vorfahrt regelnden Verkehrszeichen	77	47	83	58	67	78	79	88	105	118
Nichtbeachten der Verkehrsregelung durch Polizeibeamte oder Lichtzeichen	15	16	15	19	13	11	12	17	20	28
Abbiegen, Wenden, Rückwärtsfahren, Ein- und Anfahren	125	83	121	112	121	122	131	127	136	166
falsches Verhalten gegenüber Fußgängern	37	5	25	26	29	33	41	48	59	52
darunter										
an Fußgängerüberwegen und -furten	9	–	5	6	8	6	10	13	20	19
ruhender Verkehr, Verkehrssicherung	8	1	3	4	9	9	9	8	8	6
Nichtbeachten der Beleuchtungsvorschriften	–	2	–	1	–	–	–	1	–	1
Ladung, Besetzung	1	2	1	–	1	–	1	–	1	–
andere Fehler beim Fahrzeugführer	146	202	197	170	140	125	121	134	145	187

1) einschl. ohne Angabe des Alters – 2) Fahrzeugführer ohne Angabe des Geschlechts wurden nicht ausgewertet

Noch: **7. Ursachen von Straßenverkehrsunfällen 2012**
7.9 Fehlverhalten der Fahrzeugführer je 1 000 Beteiligte nach Altersgruppen bei Unfällen mit Personenschaden

Unfallursache	Fahrzeugführer									
	ins-gesamt ¹⁾	darunter im Alter von ... bis unter ... Jahren								
		15 – 18	18 – 21	21 – 25	25 – 35	35 – 45	45 – 55	55 – 65	65 – 75	75 und mehr
Insgesamt										
Beteiligte Fahrzeugführer	107 906	2 739	7 966	9 391	17 615	18 293	20 612	12 101	7 201	4 626
Fehlverhalten der Fahrzeugführer insgesamt	685	767	881	814	708	640	612	639	690	812
darunter										
Verkehrstüchtigkeit	36	30	49	59	46	35	31	32	30	36
darunter Alkoholeinfluss	24	24	34	41	32	25	22	18	13	3
falsche Straßenbenutzung	39	116	45	40	34	30	29	34	41	46
nicht angepaßte Geschwindigkeit	82	123	191	152	101	75	60	50	40	35
Abstand	77	57	110	114	99	83	69	63	52	58
Überholen	20	24	24	23	18	17	17	19	20	18
Vorfahrt, Vorrang	96	92	99	88	89	93	93	102	123	168
Fehler beim Abbiegen	59	42	71	59	58	54	57	63	75	98
Fehler beim Ein- und Anfahren	33	33	30	30	32	33	30	31	41	50
falsches Verhalten gegen Fußgänger	40	12	25	31	32	34	39	47	67	75
andere Fehler beim Fahrzeugführer	155	223	201	176	152	138	140	150	154	182
Motorräder										
Beteiligte Fahrzeugführer	5 008	318	340	425	703	708	1 445	733	230	67
Fehlverhalten der Fahrzeugführer insgesamt	662	792	732	805	757	655	598	539	626	582
darunter										
Verkehrstüchtigkeit	20	16	12	28	30	18	20	15	13	15
darunter Alkoholeinfluss	16	13	12	26	26	16	16	8	4	–
falsche Straßenbenutzung	19	35	29	19	21	21	14	11	13	–
nicht angepaßte Geschwindigkeit	207	242	274	327	282	218	175	123	109	90
Abstand	76	126	85	80	85	72	73	59	48	75
Überholen	65	57	56	82	74	72	61	57	70	30
Vorfahrt, Vorrang	17	35	–	7	20	18	10	16	35	75
Fehler beim Abbiegen	12	13	9	7	11	13	15	15	4	15
Fehler beim Ein- und Anfahren	3	3	3	2	1	4	5	1	4	–
falsches Verhalten gegen Fußgänger	4	3	6	2	1	7	2	4	4	–
andere Fehler beim Fahrzeugführer	229	261	256	242	223	202	215	226	304	284
Personenkraftwagen										
Beteiligte Fahrzeugführer	72 922	114	6 152	7 265	13 086	13 026	13 303	7 819	4 861	3 275
Fehlverhalten der Fahrzeugführer insgesamt	705	1 158	917	837	708	645	619	670	754	906
darunter										
Verkehrstüchtigkeit	35	228	48	60	44	29	24	27	29	43
darunter Alkoholeinfluss	20	211	32	40	29	18	14	12	7	2
falsche Straßenbenutzung	18	44	28	24	16	14	12	17	19	21
nicht angepaßte Geschwindigkeit	84	263	208	158	100	71	53	46	39	36
Abstand	90	70	122	127	109	92	76	73	65	76
Überholen	18	26	23	21	15	13	12	16	21	19
Vorfahrt, Vorrang	115	61	112	98	100	110	119	131	157	201
Fehler beim Abbiegen	73	96	83	68	66	65	73	82	98	122
Fehler beim Ein- und Anfahren	36	18	29	33	35	38	36	38	49	52
falsches Verhalten gegen Fußgänger	51	44	30	36	37	40	49	61	91	101
andere Fehler beim Fahrzeugführer	132	237	190	168	136	118	109	118	126	176
Güterkraftfahrzeuge										
Beteiligte Fahrzeugführer	5 949	1	154	354	1 064	1 420	1 576	797	185	27
Fehlverhalten der Fahrzeugführer insgesamt	748	1 000	1 026	929	847	713	713	740	768	852
darunter										
Verkehrstüchtigkeit	23	–	52	45	24	18	23	21	32	37
darunter Alkoholeinfluss	8	–	19	8	9	9	10	1	11	–
falsche Straßenbenutzung	22	–	32	31	23	20	22	19	22	37
nicht angepaßte Geschwindigkeit	72	–	188	127	90	82	50	55	49	74
Abstand	124	–	182	189	164	119	114	110	81	74
Überholen	27	–	19	31	24	25	15	40	16	–
Vorfahrt, Vorrang	92	1 000	130	73	99	87	96	103	135	148
Fehler beim Abbiegen	62	–	39	65	69	61	65	73	65	148
Fehler beim Ein- und Anfahren	28	–	52	31	30	25	27	31	49	–
falsches Verhalten gegen Fußgänger	35	–	19	31	32	27	41	35	92	74
andere Fehler beim Fahrzeugführer	161	–	227	195	187	148	157	163	146	185

1) einschl. ohne Angabe des Alters

Noch: 7. Ursachen von Straßenverkehrsunfällen 2012
7.10 Technische Mängel der Fahrzeuge nach der Fahrzeugart

Unfallursache a = insgesamt b = innerhalb von Ortschaften c = außerhalb von Ortschaften	Straßenverkehrsunfälle										
	ins- gesamt ¹⁾	Kraftfahr- zeugführer zusammen	darunter mit Führern von						Führer von Fahrrädern		
			Mofas, Mopeds	Motor- rädern	Personen- kraftwagen	Kraft- omni- bussen, Obussen	Güterkraft- fahrzeugen	landwirt- schaftl. Zug- maschinen	zu- sammen	darunter Kinder im Alter von 6 – 14 Jahren	
bei Unfällen mit Getöteten											
Technische Mängel, Wartungsmängel	a	6	5	–	–	4	–	1	–	1	1
	b	3	2	–	–	1	–	1	–	1	1
	c	3	3	–	–	3	–	–	–	–	–
Beleuchtung	a	–	–	–	–	–	–	–	–	–	–
	b	–	–	–	–	–	–	–	–	–	–
	c	–	–	–	–	–	–	–	–	–	–
Bereifung	a	4	4	–	–	4	–	–	–	–	–
	b	1	1	–	–	1	–	–	–	–	–
	c	3	3	–	–	3	–	–	–	–	–
Bremsen	a	2	1	–	–	–	–	1	–	1	1
	b	2	1	–	–	–	–	1	–	1	1
	c	–	–	–	–	–	–	–	–	–	–
Lenkung	a	–	–	–	–	–	–	–	–	–	–
	b	–	–	–	–	–	–	–	–	–	–
	c	–	–	–	–	–	–	–	–	–	–
Zugvorrichtung	a	–	–	–	–	–	–	–	–	–	–
	b	–	–	–	–	–	–	–	–	–	–
	c	–	–	–	–	–	–	–	–	–	–
andere Mängel	a	–	–	–	–	–	–	–	–	–	–
	b	–	–	–	–	–	–	–	–	–	–
	c	–	–	–	–	–	–	–	–	–	–
bei Unfällen mit Personenschaden											
Technische Mängel, Wartungsmängel	a	713	460	70	40	266	8	62	7	244	58
	b	445	225	59	22	107	6	27	1	214	54
	c	268	235	11	18	159	2	35	6	30	4
Beleuchtung	a	115	23	9	2	6	–	1	3	92	16
	b	87	10	6	2	2	–	–	–	77	15
	c	28	13	3	–	4	–	1	3	15	1
Bereifung	a	209	198	16	17	139	–	24	1	11	1
	b	73	63	13	9	35	–	4	1	10	1
	c	136	135	3	8	104	–	20	–	1	–
Bremsen	a	145	67	17	3	33	2	9	1	78	28
	b	120	45	14	2	20	2	5	–	75	26
	c	25	22	3	1	13	–	4	1	3	2
Lenkung	a	41	30	1	4	23	–	2	–	11	2
	b	24	14	1	1	11	–	1	–	10	2
	c	17	16	–	3	12	–	1	–	1	–
Zugvorrichtung	a	11	11	1	–	6	–	4	–	–	–
	b	5	5	1	–	2	–	2	–	–	–
	c	6	6	–	–	4	–	2	–	–	–
andere Mängel	a	192	131	26	14	59	6	22	2	52	11
	b	136	88	24	8	37	4	15	–	42	10
	c	56	43	2	6	22	2	7	2	10	1
bei schwerwiegenden Unfällen mit Sachschaden (i. e. S.)											
Technische Mängel, Wartungsmängel	a	269	259	4	1	200	2	46	3	3	1
	b	131	127	4	–	95	2	22	3	3	1
	c	138	132	–	1	105	–	24	–	–	–
Beleuchtung	a	7	4	–	–	4	–	–	–	2	–
	b	4	2	–	–	2	–	–	–	2	–
	c	3	2	–	–	2	–	–	–	–	–
Bereifung	a	154	152	–	–	126	–	24	1	–	–
	b	63	63	–	–	50	–	11	1	–	–
	c	91	89	–	–	76	–	13	–	–	–
Bremsen	a	32	31	2	–	26	1	2	–	1	1
	b	24	23	2	–	19	1	1	–	1	1
	c	8	8	–	–	7	–	1	–	–	–
Lenkung	a	14	14	–	–	11	–	3	–	–	–
	b	10	10	–	–	9	–	1	–	–	–
	c	4	4	–	–	2	–	2	–	–	–
Zugvorrichtung	a	9	8	–	–	4	–	4	–	–	–
	b	6	6	–	–	3	–	3	–	–	–
	c	3	2	–	–	1	–	1	–	–	–
andere Mängel	a	53	50	2	1	29	1	13	2	–	–
	b	24	23	2	–	12	1	6	2	–	–
	c	29	27	–	1	17	–	7	–	–	–

1) einschl. Straßenbahnen, Eisenbahnen, bespannter Fuhrwerke sowie sonstiger und unbekannter Fahrzeuge

Noch: 7. Ursachen von Straßenverkehrsunfällen 2012
7.11 Fehlverhalten der Fußgänger nach Altersklassen

Unfallursache a = Insgesamt b = innerhalb von Ortschaften c = außerhalb von Ortschaften		Fehlverhalten der Fußgänger bei Unfällen						schwer- wiegende Unfälle mit Sachschaden (i. e. S.)
		mit Getöteten			mit Personenschaden			
		insgesamt	darunter im Alter von ... bis unter ... Jahren		insgesamt	darunter im Alter von ... bis unter ... Jahren		
			6 – 14	65 und mehr		6 – 14	65 und mehr	
Fehlverhalten der Fußgänger	a	82	4	34	3 594	1 059	432	34
	b	51	4	28	3 394	1 042	405	28
	c	31	–	6	200	17	27	6
davon in Bezug auf Verkehrstüchtigkeit	a	10	–	2	153	5	19	3
	b	3	–	1	126	5	15	3
	c	7	–	1	27	–	4	–
Alkoholeinfluss	a	9	–	2	102	1	8	3
	b	2	–	1	80	1	6	3
	c	7	–	1	22	–	2	–
Einfluss anderer berauschender Mittel (z. B. Drogen)	a	–	–	–	13	–	–	–
	b	–	–	–	12	–	–	–
	c	–	–	–	1	–	–	–
Übermüdung	a	–	–	–	–	–	–	–
	b	–	–	–	–	–	–	–
	c	–	–	–	–	–	–	–
sonstige körperliche oder geistige Mängel	a	1	–	–	38	4	11	–
	b	1	–	–	34	4	9	–
	c	–	–	–	4	–	2	–
falsches Verhalten der Fußgänger	a	72	4	32	3 441	1 054	413	31
	b	48	4	27	3 268	1 037	390	25
	c	24	–	5	173	17	23	6
beim Überschreiten der Fahrbahn	a	61	4	29	2 808	926	349	18
	b	43	4	24	2 697	911	329	14
	c	18	–	5	111	15	20	4
an Stellen, an denen der Fußgänger- verkehr durch Polizeibeamte oder Lichtzeichen geregelt war	a	11	2	5	306	83	35	3
	b	10	2	5	300	83	35	2
	c	1	–	–	6	–	–	1
auf Fußgängerüberwegen ohne Verkehrsregelung durch Polizeibeamte oder Lichtzeichen	a	–	–	–	6	1	2	–
	b	–	–	–	6	1	2	–
	c	–	–	–	–	–	–	–
in der Nähe von Kreuzungen oder Einmündungen, Lichtzeichen- anlagen oder Fußgängerüberwegen bei dichtem Verkehr	a	2	–	1	140	36	18	–
	b	1	–	–	131	36	17	–
	c	1	–	1	9	–	1	–
an anderen Stellen durch plötzliches Hervortreten hinter Hindernissen	a	3	–	3	585	268	36	2
	b	3	–	3	575	265	35	2
	c	–	–	–	10	3	1	–
ohne auf den Fahrzeugverkehr zu achten	a	37	2	17	1 609	510	233	11
	b	26	2	14	1 538	500	217	8
	c	11	–	3	71	10	16	3
durch sonstiges falsches Verhalten	a	8	–	3	162	28	25	2
	b	3	–	2	147	26	23	2
	c	5	–	1	15	2	2	–
Nichtbenutzen des Gehweges	a	2	–	–	74	10	7	1
	b	–	–	–	69	10	7	1
	c	2	–	–	5	–	–	–
Nichtbenutzen der vorgeschriebenen Straßenseite	a	–	–	–	16	–	1	1
	b	–	–	–	5	–	1	–
	c	–	–	–	11	–	–	1
Spielen auf oder neben der Fahrbahn	a	–	–	–	57	44	–	2
	b	–	–	–	57	44	–	2
	c	–	–	–	–	–	–	–
andere Fehler der Fußgänger	a	9	–	3	486	74	56	9
	b	5	–	3	440	72	53	8
	c	4	–	–	46	2	3	1

Noch: **7. Ursachen von Straßenverkehrsunfällen 2012**
7.12 Allgemeine Unfallursachen nach Straßenkategorien

Unfallursache	Straßenkategorien									
	innerhalb von Ortschaften	außerhalb von Ortschaften	insgesamt	davon auf						
				Bundesautobahnen	Bundesstraßen		Land- und Kreisstraßen		anderen Straßen	
zu-sammen	darunter außerhalb	zu-sammen	darunter außerhalb	zu-sammen	darunter außerhalb					

bei Unfällen mit Getöteten

Straßenverhältnisse als Unfallursachen

Straßenverhältnisse	32	8	24	4	7	6	18	14	3	–
Glätte oder Schlüpfrigkeit der Fahrbahn	32	8	24	4	7	6	18	14	3	–
Verunreinigung durch ausgeflossenes Öl	–	–	–	–	–	–	–	–	–	–
andere Verunreinigungen durch Straßenbenutzer	–	–	–	–	–	–	–	–	–	–
Schnee, Eis	11	3	8	–	3	2	7	6	1	–
Regen	18	3	15	4	4	4	9	7	1	–
andere Einflüsse (u. a. Laub, angeschwemmter Lehm)	3	2	1	–	–	–	2	1	1	–
Zustand der Straße	–	–	–	–	–	–	–	–	–	–
Spurrillen, im Zusammenhang mit Regen, Schnee oder Eis	–	–	–	–	–	–	–	–	–	–
anderer Zustand der Straße	–	–	–	–	–	–	–	–	–	–
nicht ordnungsgemäßer Zustand der Verkehrszeichen oder -einrichtungen	–	–	–	–	–	–	–	–	–	–
mangelhafte Beleuchtung der Straße	–	–	–	–	–	–	–	–	–	–
mangelhafte Sicherung von Bahnübergängen	–	–	–	–	–	–	–	–	–	–

Witterungseinflüsse als Unfallursachen

Witterungseinflüsse	3	–	3	2	–	–	1	1	–	–
Sichtbehinderung durch Nebel	–	–	–	–	–	–	–	–	–	–
starken Regen, Hagel, Schneegestöber usw.	1	–	1	1	–	–	–	–	–	–
blendende Sonne	1	–	1	–	–	–	1	1	–	–
Seitenwind	–	–	–	–	–	–	–	–	–	–
Unwetter oder sonstige Witterungseinflüsse	1	–	1	1	–	–	–	–	–	–

Hindernisse und sonstige Unfallursachen

Hindernisse, sonstige Unfallursachen	11	3	8	6	–	–	2	2	3	–
Hindernisse	2	–	2	2	–	–	–	–	–	–
nicht oder unzureichend gesicherte Arbeitsstellen auf der Fahrbahn	–	–	–	–	–	–	–	–	–	–
Wild auf der Fahrbahn	–	–	–	–	–	–	–	–	–	–
anderes Tier auf der Fahrbahn	1	–	1	1	–	–	–	–	–	–
sonstiges Hindernis auf der Fahrbahn	1	–	1	1	–	–	–	–	–	–
sonstige Ursachen allgemeiner Art	9	3	6	4	–	–	2	2	3	–

Unfallursachen von anderen Personen soweit nicht Fahrzeugführer oder Fußgänger

Führer von Handwagen, Tieren und andere zu Fuß gehende Personen	–	–	–	–	–	–	–	–	–	–
Unfallursachen bei Unfällen mit Getöteten insgesamt	825	328	497	101	189	123	374	243	161	30

Noch: **7. Ursachen von Straßenverkehrsunfällen 2012**
 Noch: **7.12 Allgemeine Unfallursachen nach Straßenkategorien**

Unfallursache	Straßenkategorien									
	innerhalb von Ort- schaften	außerhalb von Ort- schaften	ins- gesamt	davon auf						
				Bundes- auto- bahnen	Bundesstraßen		Land- und Kreisstraßen		anderen Straßen	
				zu- sammen	darunter außerhalb	zu- sammen	darunter außerhalb	zu- sammen	darunter außerhalb	
bei Unfällen mit Personenschaden										
Straßenverhältnisse als Unfallursachen										
Straßenverhältnisse	3 140	1 639	1 501	584	392	209	1 200	606	964	102
Glätte oder Schlüpfrigkeit der Fahrbahn	2 945	1 513	1 432	570	375	203	1 127	569	873	90
Verunreinigung durch ausgeflossenes Öl	103	74	29	3	16	11	39	13	45	2
andere Verunreinigungen durch Straßenbenutzer	53	31	22	–	6	1	15	10	32	11
Schnee, Eis	988	435	553	104	139	100	447	314	298	35
Regen	1 625	854	771	460	203	86	560	200	402	25
andere Einflüsse (u. a. Laub, angeschwemmter Lehm)	176	119	57	3	11	5	66	32	96	17
Zustand der Straße	165	97	68	14	11	6	63	36	77	12
Spurrillen, im Zusammenhang mit Regen, Schnee oder Eis	27	10	17	9	4	3	9	4	5	1
anderer Zustand der Straße	138	87	51	5	7	3	54	32	72	11
nicht ordnungsgemäßer Zustand der Verkehrszeichen oder -einrichtungen	21	21	–	–	5	–	8	–	8	–
mangelhafte Beleuchtung der Straße	8	8	–	–	1	–	1	–	6	–
mangelhafte Sicherung von Bahnübergängen	1	–	1	–	–	–	1	1	–	–
Witterungseinflüsse als Unfallursachen										
Witterungseinflüsse	739	513	226	57	117	50	320	102	245	17
Sichtbehinderung durch Nebel	25	10	15	1	6	5	16	9	2	–
starken Regen, Hagel, Schneegestöber usw.	103	76	27	14	12	3	36	7	41	3
blendende Sonne	558	409	149	30	90	36	247	70	191	13
Seitenwind	22	5	17	5	3	2	10	9	4	1
Unwetter oder sonstige Witterungseinflüsse	31	13	18	7	6	4	11	7	7	–
Hindernisse und sonstige Unfallursachen										
Hindernisse, sonstige Unfallursachen	1 209	656	553	212	121	70	391	216	485	55
Hindernisse	449	200	249	37	41	35	193	144	178	33
nicht oder unzureichend gesicherte Arbeitsstellen auf der Fahrbahn	19	17	2	–	–	–	5	1	14	1
Wild auf der Fahrbahn	188	22	166	15	29	28	114	104	30	19
anderes Tier auf der Fahrbahn	181	123	58	11	8	3	57	32	105	12
sonstiges Hindernis auf der Fahrbahn	61	38	23	11	4	4	17	7	29	1
sonstige Ursachen allgemeiner Art	760	456	304	175	80	35	198	72	307	22
Unfallursachen von anderen Personen soweit nicht Fahrzeugführer oder Fußgänger										
Führer von Handwagen, Tieren und andere zu Fuß gehende Personen	150	129	21	–	8	3	37	8	105	10
Unfallursachen bei Unfällen mit Personenschaden insgesamt	83 493	61 436	22 057	6 656	11 980	4 200	30 640	9 400	34 217	1 801

Noch: **7. Ursachen von Straßenverkehrsunfällen 2012**
 Noch: **7.12 Allgemeine Unfallursachen nach Straßenkategorien**

Unfallursache	Straßenkategorien									
	innerhalb von Ort- schaften	außerhalb von Ort- schaften	ins- gesamt	davon auf						
				Bundes- auto- bahnen	Bundesstraßen		Land- und Kreisstraßen		anderen Straßen	
					zu- sammen	darunter außerhalb	zu- sammen	darunter außerhalb	zu- sammen	darunter außerhalb

bei schwerwiegenden Unfällen mit Sachschaden (i. e. S.)

Straßenverhältnisse als Unfallursachen

Straßenverhältnisse	1 565	347	1 218	941	140	95	275	153	209	29
Glätte oder Schlüpfrigkeit der Fahrbahn	1 545	339	1 206	932	139	95	270	151	204	28
Verunreinigung durch ausgeflossenes Öl	12	7	5	–	3	2	5	3	4	–
andere Verunreinigungen durch Straßenbenutzer	5	–	5	1	1	1	3	3	–	–
Schnee, Eis	488	130	358	210	65	46	123	84	90	18
Regen	1 016	190	826	720	69	45	129	55	98	6
andere Einflüsse (u. a. Laub, angeschwemmter Lehm)	24	12	12	1	1	1	10	6	12	4
Zustand der Straße	16	5	11	9	–	–	3	1	4	1
Spurrillen, im Zusammenhang mit Regen, Schnee oder Eis	7	–	7	6	–	–	1	1	–	–
anderer Zustand der Straße	9	5	4	3	–	–	2	–	4	1
nicht ordnungsgemäßer Zustand der Verkehrszeichen oder -einrichtungen	4	3	1	–	1	–	2	1	1	–
mangelhafte Beleuchtung der Straße	–	–	–	–	–	–	–	–	–	–
mangelhafte Sicherung von Bahnübergängen	–	–	–	–	–	–	–	–	–	–

Witterungseinflüsse als Unfallursachen

Witterungseinflüsse	157	94	63	19	25	13	66	27	47	4
Sichtbehinderung durch Nebel	5	2	3	2	1	–	1	1	1	–
starken Regen, Hagel, Schneegestöber usw.	18	11	7	6	2	–	6	1	4	–
blendende Sonne	117	78	39	1	20	12	56	22	40	4
Seitenwind	5	–	5	3	1	1	1	1	–	–
Unwetter oder sonstige Witterungseinflüsse	12	3	9	7	1	–	2	2	2	–

Hindernisse und sonstige Unfallursachen

Hindernisse, sonstige Unfallursachen	443	168	275	202	41	24	95	42	105	7
Hindernisse	120	34	86	63	10	9	32	12	15	2
nicht oder unzureichend gesicherte Arbeitsstellen auf der Fahrbahn	4	3	1	1	–	–	2	–	1	–
Wild auf der Fahrbahn	13	4	9	1	4	4	7	4	1	–
anderes Tier auf der Fahrbahn	14	8	6	2	1	1	8	2	3	1
sonstiges Hindernis auf der Fahrbahn	89	19	70	59	5	4	15	6	10	1
sonstige Ursachen allgemeiner Art	323	134	189	139	31	15	63	30	90	5

Unfallursachen von anderen Personen soweit nicht Fahrzeugführer oder Fußgänger

Führer von Handwagen, Tieren und andere zu Fuß gehende Personen	8	7	1	1	1	–	2	–	4	–
Unfallursachen bei schwerwiegenden Unfällen mit Sachschaden (i. e. S.) insgesamt	23 585	14 315	9 270	4 767	3 082	1 383	7 641	2 632	8 095	488

Noch: 7. Ursachen von Straßenverkehrsunfällen 2012
7.13 Straßenverkehrsunfälle und Verunglückte nach Unfallursachen*)

Unfallursache	Unfälle mit Personen- schaden	Verunglückte				Schwer- wiegende Unfälle mit Sachschaden (i. e. S.)
		insgesamt	davon			
			Getötete	Schwerverletzte	Leichtverletzte	
Fehlverhalten der Fahrzeugführer						
Alkoholeinfluss	2 528	3 170	29	828	2 313	1 683
Einfluss anderer berauschender Mittel (z. B. Drogen, Rauschgift)	321	436	3	117	316	218
Übermüdung	314	494	5	178	311	204
Sonstige körperliche oder geistige Mängel	720	900	10	328	562	189
Benutzung der falschen Fahrbahn (auch Richtungsfahrbahn) oder verbotswidrig Benutzung anderer Straßenteile	2 513	2 945	24	497	2 424	226
Verstoß gegen das Rechtsfahrgebot	1 583	2 227	30	501	1 696	541
Nicht angepaßte Geschwindigkeit mit gleichzeitigem Überschreiten der zulässigen Höchstgeschwindigkeit	596	976	39	321	616	257
Nicht angepaßte Geschwindigkeit in anderen Fällen	8 207	11 112	125	2 450	8 537	3 225
Ungenügender Sicherheitsabstand	8 020	11 217	15	825	10 377	500
Starkes Bremsen des Vorausfahrenden ohne zwingenden Grund	174	251	–	19	232	59
Unzulässiges Rechtsüberholen	147	170	2	32	136	44
Überholen trotz Gegenverkehrs	208	330	14	93	223	58
Überholen trotz unklarer Verkehrslage	677	871	13	173	685	290
Überholen trotz unzureichender Sichtverhältnisse	39	62	–	22	40	16
Überholen ohne Beachtung des nachfolgenden Verkehrs und/oder ohne rechtzeitige und deutliche Ankündigung des Ausscherens	216	317	–	74	243	204
Fehler beim Wiedereinordnen nach rechts	235	294	2	58	234	84
Sonstige Fehler beim Überholen (z. B. ohne genügenden Seitenabstand)	539	633	6	80	547	99
Fehler beim Überholtwerden	97	128	2	33	93	53
Nichtbeachten des Vorranges entgegenkommender Fahrzeuge beim Vorbeifahren an haltenden Fahrzeugen, Absperrungen oder Hindernissen	175	230	1	27	202	49
Nichtbeachten des nachfolgenden Verkehrs beim Vorbeifahren an haltenden Fahrzeugen oder Hindernissen und/oder ohne rechtzeitige und deutliche Ankündigung des Ausscherens	41	54	–	8	46	8
Nebeneinanderfahren, fehlerhaftes Wechseln des Fahrstreifens beim Nebeneinanderfahren oder Nichtbeachtung des Reißverschlussverfahrens	1 072	1 374	3	146	1 225	375
Nichtbeachten der Regel rechts vor links	1 244	1 530	2	190	1 338	838
Nichtbeachten der die Vorfahrt regelnden Verkehrszeichen	7 149	9 236	46	1 362	7 828	3 611
Nichtbeachten der Vorfahrt des durchgehenden Verkehrs auf Autobahnen oder Kraftfahrstraßen	90	145	3	31	111	121
Nichtbeachten der Vorfahrt durch Fahrzeuge, die aus Feld- und Waldwegen kommen	85	124	3	37	84	18
Nichtbeachten der Verkehrsregelung durch Polizeibeamte oder Lichtzeichen	1 475	2 217	6	301	1 910	822
Nichtbeachten des Vorranges entgegenkommender Fahrzeuge	225	330	–	59	271	112
Nichtbeachten des Vorranges von Schienen- fahrzeugen an Bahnübergängen	25	39	4	16	19	9
Fehler beim Abbiegen	6 405	8 313	40	1 312	6 961	2 212
Fehler beim Wenden oder Rückwärtsfahren	2 497	2 908	16	438	2 454	694
Fehler beim Einfahren in den fließenden Verkehr (z. B. aus einem Grundstück, von einem anderen Straßenteil oder beim Anfahren vom Fahrbahnrand)	3 607	4 169	17	523	3 629	327

*) Tabelle enthält Mehrfachzählungen, weil bei einem Unfall bis zu acht Ursachen eingetragen werden

Noch: 7. Ursachen von Straßenverkehrsunfällen 2012
Noch: 7.13 Straßenverkehrsunfälle und Verunglückte nach Unfallursachen*)

Unfallursache	Unfälle mit Personenschaden	Verunglückte				Schwerwiegende Unfälle mit Sachschaden (i. e. S.)
		insgesamt	davon			
			Getötete	Schwerverletzte	Leichtverletzte	
noch: Fehlverhalten der Fahrzeugführer						
Falsches Verhalten gegenüber Fußgängern						
an Fußgängerüberwegen	418	453	–	96	357	–
an Fußgängerfurten	621	689	9	161	519	–
beim Abbiegen	1 125	1 213	11	253	949	–
an Haltestellen (auch haltenden Schulbussen mit eingeschaltetem Warnblinklicht)	191	213	1	59	153	–
an anderen Stellen	2 010	2 161	24	396	1 741	2
Unzulässiges Halten oder Parken	65	72	1	10	61	4
Mangelnde Sicherung haltender oder liegengeliebener Fahrzeuge und von Unfallstellen sowie Schulbussen, bei denen Kinder ein- oder aussteigen	97	122	2	23	97	20
Verkehrswidriges Verhalten beim Ein- oder Aussteigen, Be- oder Entladen	745	784	–	89	695	24
Nichtbeachten der Beleuchtungsvorschriften	72	87	1	28	58	14
Überladung, Überbesetzung	29	45	–	12	33	11
Unzureichend gesicherte Ladung oder Fahrzeugzubehörteile	92	111	1	29	81	100
Andere Fehler beim Fahrzeugführer	16 342	20 340	198	3 922	16 220	3 405

technische Mängel, Wartungsmängel

Beleuchtung	113	130	–	32	98	7
Bereifung	209	278	4	70	204	154
Bremsen	145	182	2	31	149	32
Lenkung	41	54	–	13	41	14
Zugvorrichtung	11	14	–	1	13	9
Andere Mängel	192	210	–	48	162	53

Fehlverhalten der Fußgänger

Alkoholeinfluss	102	121	9	61	51	2
Einfluss anderer berauschender Mittel (z. B. Drogen, Rauschgift)	13	16	–	6	10	–
Übermüdung	–	–	–	–	–	–
Sonstige körperliche oder geistige Mängel	38	42	1	17	24	–
Falsches Verhalten beim Überschreiten der Fahrbahn						
an Stellen, an denen der Fußgängerverkehr durch Polizeibeamte oder Lichtzeichen geregelt war	299	345	11	127	207	3
auf Fußgängerüberwegen ohne Verkehrsregelung durch Polizeibeamte oder Lichtzeichen	6	8	–	1	7	–
in der Nähe von Kreuzungen oder Einmündungen, Lichtzeichen oder Fußgängerüberwegen bei dichtem Verkehr	139	153	2	55	96	–
an anderen Stellen						
durch plötzliches Hervortreten hinter Sichthindernissen	580	642	3	208	431	1
ohne auf den Fahrzeugverkehr zu achten	1 591	1 832	36	629	1 167	10
durch sonstiges falsches Verhalten	160	178	8	54	116	2
Nichtbenutzen des Gehweges	72	83	2	16	65	1
Nichtbenutzen der vorgeschriebenen Straßenseite	16	21	–	7	14	1
Spielen auf oder neben der Fahrbahn	54	57	–	10	47	1
Andere Fehler der Fußgänger	477	545	8	119	418	8

Anmerkung Seite 104

Noch: 7. Ursachen von Straßenverkehrsunfällen 2012
Noch: 7.13 Straßenverkehrsunfälle und Verunglückte nach Unfallursachen*)

Unfallursache	Unfälle mit Personenschaden	Verunglückte				Schwerwiegende Unfälle mit Sachschaden (i. e. S.)
		insgesamt	davon			
			Getötete	Schwerverletzte	Leichtverletzte	
Straßenverhältnisse						
Verunreinigung durch ausgeflossenes Öl	103	124	–	23	101	12
Andere Verunreinigungen durch Straßenbenutzer	53	63	–	9	54	5
Schnee, Eis	988	1 265	11	268	986	488
Regen	1 625	2 133	22	373	1 738	1 016
Andere Einflüsse	176	201	3	43	155	24
Spurrillen im Zusammenhang mit Regen, Schnee oder Eis	27	32	–	9	23	7
Anderer Zustand der Straße	138	148	–	47	101	9
Nicht ordnungsgemäßer Zustand der Verkehrszeichen oder -einrichtungen	21	28	–	6	22	4
Mangelhafte Beleuchtung der Straße	8	9	–	3	6	–
Mangelhafte Sicherung von Bahnübergängen	1	1	–	–	1	–
Witterungseinflüsse						
Sichtbehinderung durch						
Nebel	25	34	–	4	30	5
starken Regen, Hagel, Schneegestöber usw.	103	125	1	32	92	18
blendende Sonne	558	734	1	137	596	117
Seitenwind	22	28	–	6	22	5
Unwetter oder sonstige Witterungseinflüsse	31	44	1	9	34	12
Hindernisse						
Nicht oder unzureichend gesicherte Arbeitsstelle auf der Fahrbahn	19	19	–	5	14	4
Wild auf der Fahrbahn	188	217	–	41	176	13
Anderes Tier auf der Fahrbahn	181	199	1	46	152	14
Sonstiges Hindernis auf der Fahrbahn	61	81	1	23	57	89
sonstige Ursachen						
Sonstige Ursachen	760	958	10	209	739	323

Noch: **7. Ursachen von Straßenverkehrsunfällen 2012**
7.14 Straßenverkehrsunfälle und Verunglückte nach Art des Nachweises

Art des Nachweises	Unfälle mit Personenschaden	Verunglückte	Getötete	Schwer-verletzte	Leicht-verletzte	Schwer-wiegende Unfälle mit Sachschaden (i. e. S.)	Sonstige Unfälle
Unfälle insgesamt							
Ortslage							
innerhalb von Ortschaften	45 236	54 628	209	7 858	46 561	10 554	3 266
ohne Bundesautobahnen	10 799	15 474	264	3 721	11 489	3 136	346
auf Bundesautobahnen	3 623	5 439	55	1 128	4 256	2 429	183
Insgesamt	59 658	75 541	528	12 707	62 306	16 119	3 795
Unfalltyp							
Fahrunfall	9 586	11 721	157	3 383	8 181	3 941	1 029
Abbiege-Unfall	9 606	12 454	54	1 858	10 542	2 554	148
Einbiegen/Kreuzen-Unfall	13 219	16 669	85	2 368	14 216	5 378	194
Überschreiten-Unfall	4 047	4 524	74	1 226	3 224	13	6
Unfall durch ruhenden Verkehr	2 568	2 862	5	323	2 534	766	597
Unfall im Längsverkehr	13 758	19 381	101	2 015	17 265	1 880	658
sonstiger Unfall	6 874	7 930	52	1 534	6 344	1 587	1 163
Insgesamt	59 658	75 541	528	12 707	62 306	16 119	3 795
Lichtverhältnisse							
Tageslicht	44 469	55 760	333	8 821	46 606	9 986	1 616
Dämmerung	2 851	3 576	20	582	2 974	910	197
Dunkelheit	12 338	16 205	175	3 304	12 726	5 223	1 982
Insgesamt	59 658	75 541	528	12 707	62 306	16 119	3 795
Monat							
Januar	4 344	5 512	41	917	4 554	1 607	280
Februar	3 601	4 642	40	795	3 807	1 402	301
März	5 175	6 491	38	1 137	5 316	1 157	295
April	4 279	5 406	46	899	4 461	1 245	285
Mai	5 936	7 556	52	1 283	6 221	1 270	326
Juni	5 378	6 747	38	1 074	5 635	1 285	364
Juli	5 249	6 621	51	1 122	5 448	1 232	298
August	5 743	7 308	51	1 307	5 950	1 202	314
September	5 651	7 145	47	1 195	5 903	1 275	326
Oktober	5 411	6 922	55	1 133	5 734	1 495	324
November	4 643	5 798	34	944	4 820	1 392	312
Dezember	4 248	5 393	35	901	4 457	1 557	370
Insgesamt	59 658	75 541	528	12 707	62 306	16 119	3 795
Wochentag							
Montag	9 346	11 705	80	1 870	9 755	2 377	405
Dienstag	9 205	11 458	77	1 782	9 599	2 051	377
Mittwoch	9 036	11 165	84	1 826	9 255	2 232	396
Donnerstag	9 266	11 457	81	1 828	9 548	2 271	410
Freitag	9 969	12 457	50	2 001	10 406	2 706	513
Samstag	7 395	9 850	92	1 844	7 914	2 362	879
Sonntag	5 441	7 449	64	1 556	5 829	2 120	815
Insgesamt	59 658	75 541	528	12 707	62 306	16 119	3 795
Uhrzeit							
0.00 Uhr bis 1.59 Uhr	974	1 367	20	339	1 008	632	377
2.00 Uhr bis 3.59 Uhr	711	954	29	247	678	587	331
4.00 Uhr bis 5.59 Uhr	1 306	1 645	20	395	1 230	740	259
6.00 Uhr bis 7.59 Uhr	5 255	6 360	44	1 074	5 242	1 498	190
8.00 Uhr bis 9.59 Uhr	5 088	6 218	36	959	5 223	1 419	153
10.00 Uhr bis 11.59 Uhr	6 248	7 738	49	1 256	6 433	1 469	171
12.00 Uhr bis 13.59 Uhr	8 160	10 190	51	1 575	8 564	1 819	229
14.00 Uhr bis 15.59 Uhr	9 318	11 857	75	1 857	9 925	1 997	326
16.00 Uhr bis 17.59 Uhr	10 396	13 259	83	2 051	11 125	2 211	451
18.00 Uhr bis 19.59 Uhr	6 997	8 952	59	1 508	7 385	1 677	488
20.00 Uhr bis 21.59 Uhr	3 354	4 426	40	880	3 506	1 131	414
22.00 Uhr bis 23.59 Uhr	1 851	2 575	22	566	1 987	939	406
Zusammen¹⁾	59 658	75 541	528	12 707	62 306	16 119	3 795

1) Unfälle mit fehlenden Merkmalen wurden nicht ausgewertet – 2) mindestens ein Beteiligter war alkoholisiert

Noch: **7. Ursachen von Straßenverkehrsunfällen 2012**
 Noch: **7.14 Straßenverkehrsunfälle und Verunglückte nach Art des Nachweises**

Art des Nachweises	Unfälle mit Personenschaden	Verunglückte	Getötete	Schwer-verletzte	Leicht-verletzte	Schwer-wiegende Unfälle mit Sachschaden (i. e. S.)	Sonstige Unfälle
Unfälle mit Alkoholeinfluss²⁾							
Ortslage							
innerhalb von Ortschaften	1 935	2 321	16	565	1 740	1 207	2 964
außerhalb von Ortschaften, ohne Bundesautobahnen	547	747	18	253	476	318	312
auf Bundesautobahnen	145	221	3	69	149	160	157
Insgesamt	2 627	3 289	37	887	2 365	1 685	3 433
Unfalltyp							
Fahrunfall	1 361	1 621	12	528	1 081	1 076	965
Abbiege-Unfall	113	168	1	35	132	43	136
Einbiegen/Kreuzen-Unfall	204	278	5	38	235	57	159
Überschreiten-Unfall	99	116	7	56	53	–	5
Unfall durch ruhenden Verkehr	184	205	2	36	167	229	550
Unfall im Längsverkehr	364	559	7	97	455	144	569
sonstiger Unfall	302	342	3	97	242	136	1 049
Insgesamt	2 627	3 289	37	887	2 365	1 685	3 433
Lichtverhältnisse							
Tageslicht	870	1 065	8	245	812	345	1 365
Dämmerung	127	161	–	30	131	109	182
Dunkelheit	1 630	2 063	29	612	1 422	1 231	1 886
Insgesamt	2 627	3 289	37	887	2 365	1 685	3 433
Monat							
Januar	179	232	3	55	174	154	250
Februar	165	211	3	48	160	145	272
März	210	257	1	74	182	126	268
April	173	221	3	59	159	146	251
Mai	261	327	3	78	246	136	294
Juni	258	328	2	85	241	136	327
Juli	247	314	4	72	238	121	271
August	263	306	2	106	198	113	283
September	244	284	5	74	205	152	295
Oktober	223	290	5	81	204	137	296
November	199	254	5	76	173	149	279
Dezember	205	265	1	79	185	170	347
Insgesamt	2 627	3 289	37	887	2 365	1 685	3 433
Wochentag							
Montag	224	257	2	57	198	131	362
Dienstag	220	267	2	61	204	115	333
Mittwoch	204	246	7	70	169	123	339
Donnerstag	262	324	–	88	236	141	342
Freitag	357	436	1	125	310	198	457
Samstag	671	869	9	241	619	435	831
Sonntag	689	890	16	245	629	542	769
Insgesamt	2 627	3 289	37	887	2 365	1 685	3 433
Uhrzeit							
0.00 Uhr bis 1.59 Uhr	347	433	3	125	305	253	361
2.00 Uhr bis 3.59 Uhr	310	392	6	108	278	286	322
4.00 Uhr bis 5.59 Uhr	260	352	7	101	244	247	254
6.00 Uhr bis 7.59 Uhr	152	211	5	59	147	148	176
8.00 Uhr bis 9.59 Uhr	71	88	–	13	75	45	123
10.00 Uhr bis 11.59 Uhr	75	87	–	23	64	36	136
12.00 Uhr bis 13.59 Uhr	90	110	1	24	85	38	182
14.00 Uhr bis 15.59 Uhr	137	156	1	36	119	50	268
16.00 Uhr bis 17.59 Uhr	218	275	2	56	217	76	396
18.00 Uhr bis 19.59 Uhr	301	358	4	87	267	120	443
20.00 Uhr bis 21.59 Uhr	322	374	2	109	263	151	390
22.00 Uhr bis 23.59 Uhr	344	453	6	146	301	235	382
Zusammen¹⁾	2 627	3 289	37	887	2 365	1 685	3 433

8. Bei Straßenverkehrsunfällen mit Personenschaden Verunglückte nach Art der Verkehrsbeteiligung und Verwaltungsbezirken

8. Bei Straßenverkehrsunfällen mit Personenschaden Verunglückte 2012 nach Art der Verkehrsbeteiligung und Verwaltungsbezirken

Verwaltungsbezirk a = Getötete b = Schwerverletzte c = Leichtverletzte		Verunglückte					Fußgänger
		insgesamt	männlich				
			zusammen	darunter			
				Fahrer und Mitfahrer von			
		Personen- kraftwagen	motorisierten Zweirädern	Fahrrädern			
Kreisfreie Städte							
Düsseldorf	a	13	8	2	1	2	3
	b	357	213	46	51	48	59
	c	2 629	1 401	576	205	340	166
Duisburg	a	12	8	3	2	2	1
	b	241	152	48	44	29	24
	c	1 691	950	403	177	234	100
Essen	a	10	4	1	1	–	1
	b	318	187	44	57	34	45
	c	1 920	1 006	497	168	149	137
Krefeld	a	5	3	–	1	2	–
	b	143	92	19	21	34	11
	c	840	429	146	64	159	41
Mönchengladbach	a	2	–	–	–	–	–
	b	232	131	55	33	20	17
	c	974	481	194	86	114	49
Mülheim an der Ruhr	a	2	2	2	–	–	–
	b	66	48	18	13	10	6
	c	519	277	121	49	51	33
Oberhausen	a	2	2	–	2	–	–
	b	86	53	23	13	9	6
	c	736	391	182	67	79	41
Remscheid	a	2	1	–	–	–	1
	b	51	24	11	6	–	7
	c	371	204	117	35	16	21
Solingen	a	7	4	1	1	–	2
	b	89	51	18	11	11	10
	c	449	257	104	63	37	38
Wuppertal	a	8	6	1	4	–	1
	b	190	125	32	39	14	34
	c	1 149	634	279	128	66	98
Kreise							
Kleve	a	14	11	7	1	1	1
	b	321	198	81	49	40	17
	c	1 115	584	272	97	145	33
Mettmann	a	5	4	–	1	–	1
	b	301	164	50	39	45	23
	c	1 497	818	406	128	174	74
Rhein-Kreis Neuss	a	9	5	2	2	–	1
	b	396	242	99	58	47	27
	c	1 628	850	379	110	243	75
Viersen	a	15	11	5	4	2	–
	b	247	156	62	40	30	14
	c	1 023	543	246	92	143	35
Wesel	a	12	8	5	1	–	2
	b	392	228	77	74	46	18
	c	1 687	904	394	160	246	61
Reg.-Bez. Düsseldorf							
	a	118	77	29	21	9	14
	b	3 430	2 064	683	548	417	318
	c	18 228	9 729	4 316	1 629	2 196	1 002

**Noch: 8. Bei Straßenverkehrsunfällen mit Personenschaden Verunglückte 2012
nach Art der Verkehrsbeteiligung und Verwaltungsbezirken**

Verwaltungsbezirk a = Getötete b = Schwerverletzte c = Leichtverletzte		Noch: Verunglückte					ohne Angabe des Geschlechts
		weiblich					
		zusammen	darunter				
			Fahrer und Mitfahrer von			Fußgänger	
Personen- kraftwagen	motorisierten Zweirädern		Fahrrädern				
Kreisfreie Städte							
Düsseldorf	a	5	–	–	1	4	–
	b	144	41	12	23	57	–
	c	1 227	708	50	235	146	1
Duisburg	a	4	–	–	1	2	–
	b	89	40	6	24	17	–
	c	741	430	25	133	105	–
Essen	a	6	1	–	–	5	–
	b	131	48	9	17	48	–
	c	914	607	40	68	133	–
Krefeld	a	2	2	–	–	–	–
	b	51	13	5	19	13	–
	c	411	171	20	131	61	–
Mönchengladbach	a	2	1	–	–	1	–
	b	101	63	3	15	17	–
	c	493	287	22	81	62	–
Mülheim an der Ruhr	a	–	–	–	–	–	–
	b	18	13	–	1	4	–
	c	242	158	14	26	30	–
Oberhausen	a	–	–	–	–	–	–
	b	33	15	3	4	11	–
	c	345	231	11	39	46	–
Remscheid	a	1	1	–	–	–	–
	b	27	16	1	–	9	–
	c	167	145	5	–	12	–
Solingen	a	3	1	–	–	2	–
	b	38	15	5	2	15	–
	c	192	132	9	11	27	–
Wuppertal	a	2	–	–	–	2	–
	b	65	33	3	5	19	–
	c	515	317	30	11	84	–
Kreise							
Kleve	a	3	3	–	–	–	–
	b	123	77	8	24	12	–
	c	531	313	35	138	38	–
Mettmann	a	1	–	–	1	–	–
	b	137	57	8	36	29	–
	c	679	459	34	85	78	–
Rhein-Kreis Neuss	a	4	–	–	3	1	–
	b	154	91	9	31	19	–
	c	778	455	37	159	82	–
Viersen	a	4	3	–	1	–	–
	b	91	48	6	22	15	–
	c	480	294	35	99	39	–
Wesel	a	4	1	–	1	2	–
	b	164	85	17	41	18	–
	c	783	483	37	183	68	–
Reg.-Bez. Düsseldorf	a	41	13	–	8	19	–
	b	1 366	655	95	264	303	–
	c	8 498	5 190	404	1 399	1 011	1

**Noch: 8. Bei Straßenverkehrsunfällen mit Personenschaden Verunglückte 2012
nach Art der Verkehrsbeteiligung und Verwaltungsbezirken**

Verwaltungsbezirk a = Getötete b = Schwerverletzte c = Leichtverletzte		Verunglückte					
		insgesamt	männlich				
			zusammen	darunter			Fußgänger
				Fahrer und Mitfahrer von			
			Personen- kraftwagen	motorisierten Zweirädern	Fahrrädern		
Kreisfreie Städte							
Bonn	a	2	2	–	2	–	–
	b	175	101	23	22	39	17
	c	1 445	770	256	119	261	88
Köln	a	29	17	3	1	3	8
	b	690	413	101	94	121	83
	c	5 035	2 722	1 155	398	703	279
Leverkusen	a	1	–	–	–	–	–
	b	97	57	17	18	15	5
	c	649	335	136	56	88	29
Kreise							
Städteregion Aachen	a	18	16	7	6	2	1
	b	308	194	67	64	33	21
	c	2 186	1 170	522	220	250	107
darunter kreisfreie Stadt Aachen	a	6	5	3	1	–	1
	b	118	72	27	18	16	8
	c	1 196	650	284	104	163	59
Düren	a	14	14	6	5	1	1
	b	227	146	56	39	29	14
	c	999	571	255	123	124	38
Rhein-Erft-Kreis	a	14	11	2	1	6	2
	b	246	165	66	28	41	17
	c	1 680	928	412	138	251	76
Euskirchen	a	10	10	1	6	1	1
	b	251	148	51	53	18	15
	c	705	406	219	75	58	33
Heinsberg	a	16	13	6	5	–	–
	b	236	150	76	26	22	13
	c	994	565	273	91	139	42
Oberbergischer Kreis	a	18	14	8	3	1	–
	b	252	174	85	52	19	8
	c	921	522	326	94	51	25
Rhein.-Berg. Kreis	a	10	9	2	3	2	2
	b	207	140	49	50	26	10
	c	970	526	234	105	113	37
Rhein-Sieg-Kreis	a	13	9	2	4	1	1
	b	354	219	96	69	33	15
	c	1 958	1 075	504	196	214	98
Reg.-Bez. Köln	a	145	115	37	36	17	16
	b	3 043	1 907	687	515	396	218
	c	17 542	9 590	4 292	1 615	2 252	852
Kreisfreie Städte							
Bottrop	a	2	2	–	2	–	–
	b	66	43	19	8	6	7
	c	336	177	85	28	40	15
Gelsenkirchen	a	8	5	1	1	–	3
	b	174	103	40	25	17	18
	c	850	489	230	74	101	60
Münster	a	4	4	1	–	2	1
	b	247	118	28	26	37	23
	c	1 212	593	176	77	273	44

**Noch: 8. Bei Straßenverkehrsunfällen mit Personenschaden Verunglückte 2012
nach Art der Verkehrsbeteiligung und Verwaltungsbezirken**

Verwaltungsbezirk a = Getötete b = Schwerverletzte c = Leichtverletzte		Noch: Verunglückte					ohne Angabe des Geschlechts
		weiblich					
		zusammen	darunter				
			Fahrer und Mitfahrer von			Fußgänger	
Personen- kraftwagen	motorisierten Zweirädern		Fahrrädern				
Kreisfreie Städte							
Bonn	a	–	–	–	–	–	–
	b	74	14	4	32	22	–
	c	675	325	43	185	90	–
Köln	a	12	1	–	2	9	–
	b	277	98	18	72	80	–
	c	2 313	1 290	104	518	272	–
Leverkusen	a	1	–	–	–	1	–
	b	40	11	5	8	13	–
	c	314	197	17	48	35	–
Kreise							
Städteregion Aachen	a	2	–	–	1	1	–
	b	114	55	22	11	20	–
	c	1 015	617	61	111	121	1
darunter kreisfreie Stadt Aachen	a	1	–	–	–	1	–
	b	46	22	6	6	7	–
	c	546	303	26	76	60	–
Düren	a	–	–	–	–	–	–
	b	81	41	7	14	18	–
	c	428	280	41	46	41	–
Rhein-Erft-Kreis	a	3	1	–	1	1	–
	b	81	45	3	18	9	–
	c	752	470	36	125	85	–
Euskirchen	a	–	–	–	–	–	–
	b	103	62	10	14	12	–
	c	299	223	16	28	27	–
Heinsberg	a	3	1	–	1	–	–
	b	86	49	6	18	11	–
	c	428	285	24	76	29	1
Oberbergischer Kreis	a	4	2	–	–	2	–
	b	78	50	7	9	11	–
	c	398	320	22	16	35	1
Rhein.-Berg. Kreis	a	1	–	–	–	1	–
	b	67	29	9	4	23	–
	c	444	310	36	48	40	–
Rhein-Sieg-Kreis	a	4	3	–	1	–	–
	b	135	87	10	21	16	–
	c	883	599	45	130	95	–
Reg.-Bez. Köln	a	30	8	–	6	15	–
	b	1 136	541	101	221	235	–
	c	7 949	4 916	445	1 331	870	3
Kreisfreie Städte							
Bottrop	a	–	–	–	–	–	–
	b	23	12	1	3	7	–
	c	159	117	6	18	17	–
Gelsenkirchen	a	3	1	–	–	1	–
	b	71	30	7	10	23	–
	c	361	238	13	41	45	–
Münster	a	–	–	–	–	–	–
	b	129	26	7	78	14	–
	c	618	240	17	283	57	1

**Noch: 8. Bei Straßenverkehrsunfällen mit Personenschaden Verunglückte 2012
nach Art der Verkehrsbeteiligung und Verwaltungsbezirken**

Verwaltungsbezirk a = Getötete b = Schwerverletzte c = Leichtverletzte		Verunglückte					
		insgesamt	männlich				
			zusammen	darunter			Fußgänger
				Fahrer und Mitfahrer von			
			Personen- kraftwagen	motorisierten Zweirädern	Fahrrädern		
Kreise							
Borken	a	18	13	5	5	3	–
	b	332	197	61	51	61	11
	c	1 398	750	307	122	239	34
Coesfeld	a	9	9	3	2	3	1
	b	202	132	71	35	19	3
	c	718	395	185	77	92	21
Recklinghausen	a	22	19	8	3	5	2
	b	399	238	81	71	40	27
	c	1 487	855	375	148	203	83
Steinfurt	a	21	16	8	2	3	1
	b	381	224	95	55	54	11
	c	1 539	819	359	125	241	40
Warendorf	a	17	10	6	1	1	1
	b	285	162	76	38	27	18
	c	971	542	272	75	135	20
Reg.-Bez. Münster							
	a	101	78	32	16	17	9
	b	2 086	1 217	471	309	261	118
	c	8 511	4 620	1 989	726	1 324	317
Kreisfreie Stadt							
Bielefeld	a	3	3	1	–	1	1
	b	262	146	43	29	49	20
	c	1 224	695	328	94	170	66
Kreise							
Gütersloh	a	17	12	5	1	3	2
	b	292	187	72	33	56	17
	c	1 304	689	300	92	225	37
Herford	a	8	8	4	–	2	1
	b	176	114	44	28	23	13
	c	767	424	220	70	96	24
Höxter	a	7	5	3	2	–	–
	b	178	106	56	16	17	5
	c	418	231	129	35	37	18
Lippe	a	4	3	2	–	1	–
	b	227	151	65	37	27	15
	c	895	496	224	106	108	35
Minden-Lübbecke	a	22	10	6	1	1	2
	b	281	164	67	44	34	11
	c	1 030	526	253	89	121	24
Paderborn	a	15	12	6	–	2	3
	b	362	208	73	42	53	21
	c	1 031	585	290	90	147	33
Reg.-Bez. Detmold							
	a	76	53	27	4	10	9
	b	1 778	1 076	420	229	259	102
	c	6 669	3 646	1 744	576	904	237

**Noch: 8. Bei Straßenverkehrsunfällen mit Personenschaden Verunglückte 2012
nach Art der Verkehrsbeteiligung und Verwaltungsbezirken**

Verwaltungsbezirk a = Getötete b = Schwerverletzte c = Leichtverletzte		Noch: Verunglückte					ohne Angabe des Geschlechts
		weiblich					
		zusammen	darunter				
			Fahrer und Mitfahrer von			Fußgänger	
Personen- kraftwagen	motorisierten Zweirädern		Fahrrädern				
Kreise							
Borken	a	5	2	–	3	–	–
	b	135	62	6	57	9	–
	c	647	347	30	231	28	1
Coesfeld	a	–	–	–	–	–	–
	b	70	32	5	24	8	–
	c	323	176	19	96	27	–
Recklinghausen	a	3	2	–	–	1	–
	b	161	70	17	38	32	–
	c	631	406	26	114	59	1
Steinfurt	a	5	3	–	2	–	–
	b	157	66	7	64	17	–
	c	720	395	35	220	58	–
Warendorf	a	7	5	–	1	1	–
	b	123	65	6	39	12	–
	c	429	242	23	122	27	–
Reg.-Bez. Münster	a	23	13	–	6	3	–
	b	869	363	56	313	122	–
	c	3 888	2 161	169	1 125	318	3
Kreisfreie Stadt							
Bielefeld	a	–	–	–	–	–	–
	b	116	48	6	16	44	–
	c	529	359	26	77	49	–
Kreise							
Gütersloh	a	5	4	–	–	1	–
	b	105	52	6	33	13	–
	c	614	370	18	179	38	1
Herford	a	–	–	–	–	–	–
	b	62	35	5	10	9	–
	c	343	237	18	55	22	–
Höxter	a	2	2	–	–	–	–
	b	72	49	3	11	8	–
	c	187	144	11	15	12	–
Lippe	a	1	–	–	–	–	–
	b	76	48	5	7	14	–
	c	398	274	25	54	38	1
Minden-Lübbecke	a	12	6	–	3	3	–
	b	117	73	10	20	11	–
	c	504	369	21	86	19	–
Paderborn	a	3	2	1	–	–	–
	b	154	84	8	35	21	–
	c	446	292	26	100	22	–
Reg.-Bez. Detmold	a	23	14	1	3	4	–
	b	702	389	43	132	120	–
	c	3 021	2 045	145	566	200	2

**Noch: 8. Bei Straßenverkehrsunfällen mit Personenschaden Verunglückte 2012
nach Art der Verkehrsbeteiligung und Verwaltungsbezirken**

Verwaltungsbezirk a = Getötete b = Schwerverletzte c = Leichtverletzte		Verunglückte					
		insgesamt	männlich				
			zusammen	darunter			Fußgänger
				Fahrer und Mitfahrer von			
			Personen- kraftwagen	motorisierten Zweirädern	Fahrrädern		
Kreisfreie Städte							
Bochum	a	6	5	1	1	–	3
	b	134	81	21	26	18	12
	c	1 000	517	236	100	85	62
Dortmund	a	9	3	2	–	–	1
	b	297	185	58	39	42	35
	c	2 083	1 155	552	173	210	151
Hagen	a	3	3	1	2	–	–
	b	123	74	27	19	9	13
	c	592	313	158	59	33	32
Hamm	a	6	6	–	1	3	1
	b	157	91	28	28	22	10
	c	642	354	159	59	92	26
Herne	a	–	–	–	–	–	–
	b	68	41	11	9	11	9
	c	377	216	84	47	61	15
Kreise							
Ennepe-Ruhr-Kreis	a	6	6	3	1	1	1
	b	179	106	31	40	17	13
	c	871	487	241	95	73	52
Hochsauerlandkreis	a	17	14	6	6	–	2
	b	292	176	64	63	19	15
	c	869	508	279	103	66	28
Märkischer Kreis	a	8	6	3	1	–	1
	b	295	191	75	56	34	18
	c	1 322	699	390	128	60	75
Olpe	a	3	3	1	2	–	–
	b	121	82	30	37	5	3
	c	421	223	125	46	19	19
Siegen-Wittgenstein	a	5	5	4	–	–	1
	b	168	99	35	35	13	13
	c	780	432	245	89	40	32
Soest	a	15	10	4	6	–	–
	b	308	203	77	57	45	15
	c	965	510	271	72	112	24
Unna	a	10	9	3	5	–	–
	b	228	157	63	36	31	18
	c	1 434	777	341	145	189	59
Reg.-Bez. Arnsberg	a	88	70	28	25	4	10
	b	2 370	1 486	520	445	266	174
	c	11 356	6 191	3 081	1 116	1 040	575
Nordrhein-Westfalen	a	528	393	153	102	57	58
	b	12 707	7 750	2 781	2 046	1 599	930
	c	62 306	33 776	15 422	5 662	7 716	2 983

**Noch: 8. Bei Straßenverkehrsunfällen mit Personenschaden Verunglückte 2012
nach Art der Verkehrsbeteiligung und Verwaltungsbezirken**

Verwaltungsbezirk a = Getötete b = Schwerverletzte c = Leichtverletzte		Noch: Verunglückte						ohne Angabe des Geschlechts
		weiblich					Fußgänger	
		zusammen	darunter					
			Fahrer und Mitfahrer von			Fußgänger		
Personen- kraftwagen	motorisierten Zweirädern	Fahrrädern						
Kreisfreie Städte								
Bochum	a	1	–	1	–	–	–	–
	b	53	20	6	6	21	–	–
	c	483	337	27	24	69	–	–
Dortmund	a	6	1	–	1	4	–	–
	b	112	52	7	8	44	–	–
	c	927	617	31	95	124	1	–
Hagen	a	–	–	–	–	–	–	–
	b	49	25	3	1	13	–	–
	c	279	183	16	4	40	–	–
Hamm	a	–	–	–	–	–	–	–
	b	66	26	9	19	9	–	–
	c	288	180	17	60	19	–	–
Herne	a	–	–	–	–	–	–	–
	b	27	14	3	3	7	–	–
	c	161	104	13	25	15	–	–
Kreise								
Ennepe-Ruhr-Kreis	a	–	–	–	–	–	–	–
	b	73	40	6	4	21	–	–
	c	384	270	20	18	48	–	–
Hochsauerlandkreis	a	3	3	–	–	–	–	–
	b	116	72	11	9	18	–	–
	c	361	265	32	21	32	–	–
Märkischer Kreis	a	2	1	–	–	1	–	–
	b	104	54	8	11	23	–	–
	c	623	472	26	33	56	–	–
Olpe	a	–	–	–	–	–	–	–
	b	39	21	9	5	3	–	–
	c	198	150	16	5	16	–	–
Siegen-Wittgenstein	a	–	–	–	–	–	–	–
	b	69	45	4	2	14	–	–
	c	348	266	21	11	39	–	–
Soest	a	5	3	1	–	1	–	–
	b	105	65	4	21	15	–	–
	c	455	313	27	80	28	–	–
Unna	a	1	1	–	–	–	–	–
	b	71	33	9	13	15	–	–
	c	657	427	37	121	55	–	–
Reg.-Bez. Arnsberg	a	18	9	2	1	6	–	–
	b	884	467	79	102	203	–	–
	c	5 164	3 584	283	497	541	1	–
Nordrhein-Westfalen	a	135	57	3	24	47	–	–
	b	4 957	2 415	374	1 032	983	–	–
	c	28 520	17 896	1 446	4 918	2 940	10	–

9. Straßenverkehrsunfälle, beteiligte Verkehrsteilnehmer, Verunglückte und Unfallursachen 2012 nach Verwaltungsbezirken

9.1 Innerhalb von Ortschaften

Art des Nachweises	Nordrhein- Westfalen	Verwaltungsbezirke					
		krfr. Stadt Düsseldorf	krfr. Stadt Duisburg	krfr. Stadt Essen	krfr. Stadt Krefeld	krfr. Stadt Mönchen- gladbach	krfr. Stadt Mülheim an der Ruhr
Unfälle insgesamt	59 056	2 905	1 838	2 236	1 008	1 113	537
davon							
mit Getöteten	207	12	12	8	2	2	–
mit Verletzten	45 029	2 298	1 420	1 667	788	832	421
mit Personenschaden zusammen	45 236	2 310	1 432	1 675	790	834	421
schwerwiegende Unfälle mit Sachschaden (i. e. S.)	10 554	447	283	448	162	224	85
sonstige Unfälle unter dem Einfluss berauschender Mittel	3 266	148	123	113	56	55	31
 Unfälle mit Personenschaden							
davon auf							
Bundesautobahnen	–	–	–	–	–	–	–
Bundesstraßen	5 766	280	10	259	140	174	63
Landstraßen	11 477	472	525	616	98	208	163
Kreisstraßen	4 114	42	266	224	26	129	55
anderen Straßen	23 879	1 516	631	576	526	323	140
 Beteiligte an Unfällen mit Personenschaden	89 793	4 749	2 861	3 404	1 521	1 687	844
darunter im Alter von ... bis ... unter Jahren							
18 – 21	6 031	189	215	207	74	109	54
21 – 25	6 935	294	220	299	113	126	74
65 und mehr	11 065	502	319	379	211	220	91
 an Unfällen mit Personenschaden beteiligte Verkehrsteilnehmer							
Führer von							
Mofas, Kleinkrafträdern (Mopeds, Mokicks)	4 073	158	140	121	55	81	41
Motorzweirädern mit amtlichem Kennzeichen	3 252	150	108	142	45	50	33
Personenkraftwagen	53 182	2 822	1 687	2 210	813	1 041	536
Kraftomnibussen, Obussen	1 301	81	60	65	19	44	12
landwirtschaftlichen Zugmaschinen	85	1	–	–	1	2	–
Güterkraftfahrzeugen	3 456	231	117	134	58	66	38
übrigen Kraftfahrzeugen	264	16	6	11	4	10	3
Kraftfahrzeugen zusammen	65 613	3 459	2 118	2 683	995	1 294	663
Fahrrädern	15 110	707	441	282	365	237	95
Fußgänger	8 068	459	259	380	132	150	75
Sonstige	1 002	124	43	59	29	6	11
 Verunglückte Personen insgesamt	54 628	2 824	1 693	2 095	929	1 041	499
getötete Führer und Mitfahrer von							
Mofas, Kleinkrafträdern (Mopeds, Mokicks)	6	–	1	–	–	–	–
Motorzweirädern mit amtlichem Kennzeichen	26	1	1	1	–	–	–
Personenkraftwagen	41	1	3	1	–	1	–
Güterkraftfahrzeugen	3	–	–	–	–	–	–
Fahrrädern	49	3	3	–	2	–	–
getötete Fußgänger	81	7	3	6	–	1	–
übrige Getötete	3	–	1	–	–	–	–
 Getötete insgesamt	209	12	12	8	2	2	–
darunter im Alter von ... bis ... Jahren							
unter 6	3	–	–	–	–	–	–
6 – 15	5	–	–	–	–	–	–
18 – 21	15	–	2	–	–	–	–
21 – 25	12	1	1	–	1	1	–
65 und mehr	95	5	4	6	1	1	–

Noch: 9. Straßenverkehrsunfälle, beteiligte Verkehrsteilnehmer, Verunglückte und Unfallursachen 2012 nach Verwaltungsbezirken

Noch: 9.1 Innerhalb von Ortschaften

Art des Nachweises	Noch: Verwaltungsbezirke							
	krfr. Stadt Ober- hausen	krfr. Stadt Rem- scheid	krfr. Stadt Solingen	krfr. Stadt Wuppertal	Kreis Kleve	Kreis Mettmann	Rhein- Kreis Neuss	Kreis Viersen
Unfälle insgesamt	780	370	584	1 240	786	1 384	1 439	832
davon								
mit Getöteten	2	2	7	4	1	2	5	4
mit Verletzten	587	263	404	965	610	1 094	1 153	649
mit Personenschaden zusammen	589	265	411	969	611	1 096	1 158	653
schwerwiegende Unfälle mit Sachschaden (i. e. S.)	156	69	137	197	132	184	203	133
sonstige Unfälle unter dem Einfluss berauschender Mittel	35	36	36	74	43	104	78	46
 Unfälle mit Personenschaden								
davon auf								
Bundesautobahnen	–	–	–	–	–	–	–	–
Bundesstraßen	84	74	72	184	109	119	67	2
Landstraßen	233	75	104	264	106	379	339	207
Kreisstraßen	102	3	29	94	53	69	95	62
anderen Straßen	170	113	206	427	343	529	657	382
 Beteiligte an Unfällen mit Personenschaden	1 210	550	837	1 985	1 191	2 151	2 263	1 281
darunter im Alter von ... bis ... unter Jahren								
18 – 21	80	37	49	127	93	129	124	91
21 – 25	103	55	63	146	91	140	143	96
65 und mehr	142	72	86	198	161	327	343	183
 an Unfällen mit Personenschaden beteiligte Verkehrsteilnehmer								
Führer von								
Mofas, Kleinkraftträdern (Mopeds, Mokicks)	48	19	38	77	72	82	82	82
Motorzweirädern mit amtlichem Kennzeichen	53	18	39	115	39	88	83	32
Personenkraftwagen	795	402	543	1 270	653	1 312	1 270	698
Kraftomnibussen, Obussen	20	13	13	81	2	35	34	13
landwirtschaftlichen Zugmaschinen	–	–	–	1	3	–	2	3
Güterkraftfahrzeugen	38	23	41	72	37	93	78	58
übrigen Kraftfahrzeugen	4	1	3	4	1	–	4	7
Kraftfahrzeugen zusammen	958	476	677	1 620	807	1 610	1 553	893
Fahrrädern	138	17	64	104	280	324	480	279
Fußgänger	106	50	92	240	97	204	207	98
Sonstige	8	7	4	21	7	13	23	11
 Verunglückte Personen insgesamt	710	346	504	1 196	728	1 320	1 405	748
getötete Führer und Mitfahrer von								
Mofas, Kleinkraftträdern (Mopeds, Mokicks)	–	–	1	–	–	1	–	–
Motorzweirädern mit amtlichem Kennzeichen	2	–	–	2	–	–	1	–
Personenkraftwagen	–	1	2	–	1	–	–	4
Güterkraftfahrzeugen	–	–	–	–	–	–	–	–
Fahrrädern	–	–	–	–	–	1	3	1
getötete Fußgänger	–	1	4	2	–	–	1	–
übrige Getötete	–	–	–	–	–	–	–	–
 Getötete insgesamt	2	2	7	4	1	2	5	5
darunter im Alter von ... bis ... Jahren								
unter 6	–	–	–	–	–	–	–	–
6 – 15	–	–	1	–	–	–	–	–
18 – 21	–	–	–	–	–	–	–	1
21 – 25	–	–	–	–	1	–	–	–
65 und mehr	–	2	2	2	–	1	2	2

Noch: 9. Straßenverkehrsunfälle, beteiligte Verkehrsteilnehmer, Verunglückte und Unfallursachen 2012 nach Verwaltungsbezirken

Noch: 9.1 Innerhalb von Ortschaften

Art des Nachweises	Nordrhein-Westfalen	Verwaltungsbezirke					
		krfr. Stadt Düsseldorf	krfr. Stadt Duisburg	krfr. Stadt Essen	krfr. Stadt Krefeld	krfr. Stadt Mönchengladbach	krfr. Stadt Mülheim an der Ruhr
Noch: Verunglückte Personen insgesamt							
verletzte Führer und Mitfahrer von							
Mofas, Kleinkraftfahrzeugen (Mopeds, Mokicks)	4 053	160	134	129	57	79	41
Motorzweirädern mit amtlichem Kennzeichen	3 218	148	103	139	45	52	32
Personenkraftwagen	23 049	1 226	700	1 063	311	470	232
Güterkraftfahrzeugen	646	48	19	25	10	7	11
Fahrrädern	13 907	641	416	264	337	224	88
verletzte Fußgänger	7 556	427	245	360	126	144	72
übrige Verletzte	1 990	162	64	107	41	63	23
Verletzte insgesamt	54 419	2 812	1 681	2 087	927	1 039	499
darunter im Alter von ... bis ... Jahren							
unter 6	906	47	31	45	9	10	7
6 – 15	4 561	163	143	153	80	83	37
18 – 21	4 241	143	149	140	62	81	43
21 – 25	4 555	208	142	205	68	92	52
65 und mehr	6 845	322	195	244	147	125	50
Polizeilich festgestellte Unfallursachen bei Unfällen mit Personenschaden							
Fehlverhalten der Fahrzeugführer	54 660	2 996	1 673	2 007	899	1 013	498
darunter							
Alkoholeinfluss	1 870	70	52	54	42	37	17
Einfl. and. berauschender Mittel	230	16	7	6	8	5	1
nicht angepaßte Geschwindigkeit	4 459	302	143	145	36	59	54
Nichtbeachten der Vorfahrt	8 209	369	281	261	153	154	63
Fehler beim Abbiegen	5 408	315	219	208	97	125	43
falsche Fahrbahnbenutzung	3 373	185	109	83	39	60	27
ungenügender Sicherheitsabstand	5 547	346	230	270	28	84	54
Fehler beim Überholen	1 253	69	29	48	13	26	13
falsches Verhalten gegenüber Fußgängern	4 247	270	129	253	72	89	44
Fehlverhalten bei Fußgängern	3394	266	91	170	48	62	26
darunter							
Alkoholeinfluss	80	6	3	2	1	–	2
fahrzeugbezogene Mängel	445	29	12	14	9	14	2
unfallbezogene Ursachen	2 808	165	110	92	34	31	23
Straßenverhältnisse	1 639	135	52	69	24	20	19
Witterungseinflüsse	513	19	21	16	7	7	3
Hindernisse und sonstige	656	11	37	7	3	4	1

Noch: 9. Straßenverkehrsunfälle, beteiligte Verkehrsteilnehmer, Verunglückte und Unfallursachen 2012 nach Verwaltungsbezirken

Noch: 9.1 Innerhalb von Ortschaften

Art des Nachweises	Noch: Verwaltungsbezirke							
	krfr. Stadt Ober- hausen	krfr. Stadt Rem- scheid	krfr. Stadt Solingen	krfr. Stadt Wuppertal	Kreis Kleve	Kreis Mettmann	Rhein- Kreis Neuss	Kreis Viersen
Noch: Verunglückte Personen insgesamt								
verletzte Führer und Mitfahrer von								
Mofas, Kleinkrafträdern (Mopeds, Mokicks)	44	20	40	71	68	81	82	89
Motorzweirädern mit amtlichem Kennzeichen	47	18	41	114	40	87	77	33
Personenkraftwagen	351	224	243	548	254	598	544	249
Güterkraftfahrzeugen	5	6	12	16	11	19	14	8
Fahrrädern	131	16	59	95	261	302	434	252
verletzte Fußgänger	104	49	87	230	89	196	194	97
übrige Verletzte	26	11	15	118	4	35	55	15
Verletzte insgesamt	708	344	497	1 192	727	1 318	1 400	743
darunter im Alter von ... bis ... Jahren								
unter 6	9	9	7	25	8	18	24	15
6 – 15	59	17	48	99	85	111	140	70
18 – 21	48	34	39	78	69	99	91	68
21 – 25	62	37	44	108	57	89	98	60
65 und mehr	85	38	52	137	107	218	227	115
Polizeilich festgestellte Unfallursachen bei Unfällen mit Personenschaden								
Fehlverhalten der Fahrzeugführer	794	306	469	1 089	714	1 302	1 320	829
darunter								
Alkoholeinfluss	25	8	9	18	23	32	48	30
Einfl. and. berauschender Mittel	3	1	–	7	–	9	9	6
nicht angepaßte Geschwindigkeit	74	23	37	84	64	35	65	79
Nichtbeachten der Vorfahrt	111	36	57	125	166	170	208	157
Fehler beim Abbiegen	66	22	45	66	72	138	130	86
falsche Fahrbahnbenutzung	37	6	22	27	87	72	95	70
ungenügender Sicherheitsabstand	69	16	54	119	57	11	79	53
Fehler beim Überholen	18	11	9	15	18	26	42	17
falsches Verhalten gegenüber Fußgängern	71	32	59	141	51	139	98	55
Fehlverhalten bei Fußgängern	18	26	60	122	25	81	84	47
darunter								
Alkoholeinfluss	–	–	–	–	1	1	3	3
fahrzeugbezogene Mängel	4	1	4	3	3	12	15	9
unfallbezogene Ursachen	19	19	34	45	54	63	72	27
Straßenverhältnisse	14	9	25	27	22	34	33	17
Witterungseinflüsse	3	6	7	8	14	23	16	7
Hindernisse und sonstige	2	4	2	10	18	6	23	3

Noch: 9. Straßenverkehrsunfälle, beteiligte Verkehrsteilnehmer, Verunglückte und Unfallursachen 2012 nach Verwaltungsbezirken

Noch: 9.1 Innerhalb von Ortschaften

Art des Nachweises	Noch: Verwaltungsbezirke					
	Kreis Wesel	Reg.-Bez. Düsseldorf	krfr. Stadt Bonn	krfr. Stadt Köln	krfr. Stadt Leverkusen	Städteregion Aachen
Unfälle insgesamt	1 396	18 448	1 610	5 090	635	2 227
davon						
mit Getöteten	4	67	1	23	1	8
mit Verletzten	1 090	14 241	1 281	4 118	491	1 686
mit Personenschaden zusammen	1 094	14 308	1 282	4 141	492	1 694
schwerwiegende Unfälle mit Sachschaden (i. e. S.)	213	3 073	256	684	114	420
sonstige Unfälle unter dem Einfluss berauschender Mittel	89	1 067	72	265	29	113
 Unfälle mit Personenschaden						
davon auf						
Bundesautobahnen	–	–	–	–	–	–
Bundesstraßen	130	1 767	203	415	24	372
Landstraßen	227	4 016	142	209	40	471
Kreisstraßen	69	1 318	41	82	7	81
anderen Straßen	668	7 207	896	3 435	421	770
 Beteiligte an Unfällen mit Personenschaden	2 153	28 687	2 530	8 393	968	3 384
darunter im Alter von ... bis ... unter Jahren						
18 – 21	174	1 752	134	369	53	223
21 – 25	151	2 114	180	677	53	301
65 und mehr	334	3 568	301	827	149	360
 an Unfällen mit Personenschaden beteiligte Verkehrsteilnehmer						
Führer von						
Mofas, Kleinkrafträdern (Mopeds, Mokicks)	127	1 223	110	324	56	193
Motorzweirädern mit amtlichem Kennzeichen	65	1 060	67	256	39	125
Personenkraftwagen	1 220	17 272	1 376	4 833	555	2 072
Kraftomnibussen, Obussen	12	504	51	96	23	113
landwirtschaftlichen Zugmaschinen	2	15	–	1	–	5
Güterkraftfahrzeugen	71	1 155	85	379	28	130
übrigen Kraftfahrzeugen	7	81	4	20	2	10
Kraftfahrzeugen zusammen	1 504	21 310	1 693	5 909	703	2 648
Fahrrädern	464	4 277	553	1 550	166	414
Fußgänger	163	2 712	242	788	89	293
Sonstige	22	388	42	146	10	29
 Verunglückte Personen insgesamt	1 290	17 328	1 479	4 968	587	2 099
getötete Führer und Mitfahrer von						
Mofas, Kleinkrafträdern (Mopeds, Mokicks)	1	4	–	–	–	–
Motorzweirädern mit amtlichem Kennzeichen	–	8	1	–	–	2
Personenkraftwagen	1	15	–	2	–	3
Güterkraftfahrzeugen	–	–	–	1	–	–
Fahrrädern	–	13	–	5	–	1
getötete Fußgänger	2	27	–	15	1	2
übrige Getötete	–	1	–	–	–	–
 Getötete insgesamt	4	68	1	23	1	8
darunter im Alter von ... bis ... Jahren						
unter 6	–	–	–	–	–	1
6 – 15	–	1	–	–	–	–
18 – 21	–	3	–	1	–	–
21 – 25	–	5	–	1	–	1
65 und mehr	1	29	–	16	–	2

Noch: 9. Straßenverkehrsunfälle, beteiligte Verkehrsteilnehmer, Verunglückte und Unfallursachen 2012 nach Verwaltungsbezirken

Noch: 9.1 Innerhalb von Ortschaften

Art des Nachweises	Noch: Verwaltungsbezirke							
	Kreis Düren	Rhein- Erf- Kreis	Kreis Eus- kirchen	Kreis Heinsberg	Ober- bergischer Kreis	Rheinisch- Bergischer Kreis	Rhein- Sieg Kreis	Reg.-Bez. Köln
Unfälle insgesamt	805	1 272	455	851	662	855	1 538	16 000
davon								
mit Getöteten	–	4	3	2	4	4	2	52
mit Verletzten	625	1 030	341	622	475	674	1 167	12 510
mit Personenschaden zusammen	625	1 034	344	624	479	678	1 169	12 562
schwerwiegende Unfälle mit Sachschaden (i. e. S.)	145	175	93	169	139	122	293	2 610
sonstige Unfälle unter dem Einfluss berauschender Mittel	35	63	18	58	44	55	76	828
 Unfälle mit Personenschaden								
davon auf								
Bundesautobahnen	–	–	–	–	–	–	–	–
Bundesstraßen	113	37	23	64	152	57	87	1 547
Landstraßen	125	292	17	173	115	319	356	2 259
Kreisstraßen	38	149	10	63	28	57	58	614
anderen Straßen	349	556	294	324	184	245	668	8 142
 Beteiligte an Unfällen mit Personenschaden	1 246	2 022	661	1 235	918	1 318	2 293	24 968
darunter im Alter von ... bis ... unter Jahren								
18 – 21	94	146	50	106	96	112	153	1 536
21 – 25	92	142	47	78	85	91	158	1 904
65 und mehr	132	280	89	157	128	197	313	2 933
 an Unfällen mit Personenschaden beteiligte Verkehrsteilnehmer								
Führer von								
Mofas, Kleinkraftträdern (Mopeds, Mokicks)	93	103	42	69	51	51	109	1 201
Motorzweirädern mit amtlichem Kennzeichen	41	47	29	41	47	85	102	879
Personenkraftwagen	733	1 155	391	753	615	794	1 357	14 634
Kraftomnibussen, Obussen	14	25	7	12	6	20	19	386
landwirtschaftlichen Zugmaschinen	2	4	3	1	3	3	1	23
Güterkraftfahrzeugen	45	66	25	39	40	56	84	977
übrigen Kraftfahrzeugen	2	10	–	1	4	9	8	70
Kraftfahrzeugen zusammen	930	1 410	497	916	766	1 018	1 680	18 170
Fahrrädern	191	405	81	223	72	179	361	4 195
Fußgänger	107	196	81	92	76	109	225	2 298
Sonstige	18	11	2	4	4	12	27	305
 Verunglückte Personen insgesamt	751	1 223	415	782	635	837	1 387	15 163
getötete Führer und Mitfahrer von								
Mofas, Kleinkraftträdern (Mopeds, Mokicks)	–	–	–	1	–	–	–	1
Motorzweirädern mit amtlichem Kennzeichen	–	–	1	–	–	1	1	6
Personenkraftwagen	–	–	–	1	4	–	–	10
Güterkraftfahrzeugen	–	–	1	–	–	–	–	2
Fahrrädern	–	3	–	–	–	1	1	11
getötete Fußgänger	–	1	1	–	1	2	–	23
übrige Getötete	–	–	–	–	–	–	–	–
 Getötete insgesamt	–	4	3	2	5	4	2	53
darunter im Alter von ... bis ... Jahren								
unter 6	–	–	–	–	–	–	–	1
6 – 15	–	–	–	–	–	1	–	1
18 – 21	–	–	–	–	1	–	–	2
21 – 25	–	1	–	–	–	1	–	4
65 und mehr	–	2	1	1	4	2	–	28

Noch: 9. Straßenverkehrsunfälle, beteiligte Verkehrsteilnehmer, Verunglückte und Unfallursachen 2012 nach Verwaltungsbezirken

Noch: 9.1 Innerhalb von Ortschaften

Art des Nachweises	Noch: Verwaltungsbezirke					
	Kreis Wesel	Reg.-Bez. Düsseldorf	krfr. Stadt Bonn	krfr. Stadt Köln	krfr. Stadt Leverkusen	Städteregion Aachen
Noch: Verunglückte Personen insgesamt						
verletzte Führer und Mitfahrer von						
Mofas, Kleinkrafträdern (Mopeds, Mokicks)	123	1 218	107	320	55	191
Motorzweirädern mit amtlichem Kennzeichen	62	1 038	67	260	35	123
Personenkraftwagen	487	7 500	502	1 978	217	948
Güterkraftfahrzeugen	15	226	9	69	14	19
Fahrrädern	426	3 946	511	1 400	158	389
verletzte Fußgänger	153	2 573	216	707	81	268
übrige Verletzte	20	759	66	211	26	153
Verletzte insgesamt	1 286	17 260	1 478	4 945	586	2 091
darunter im Alter von ... bis ... Jahren						
unter 6	24	288	19	104	8	39
6 – 15	133	1 421	89	258	38	137
18 – 21	104	1 248	91	281	30	161
21 – 25	85	1 407	114	463	36	216
65 und mehr	216	2 278	176	491	93	238
Polizeilich festgestellte Unfallursachen bei Unfällen mit Personenschaden						
Fehlverhalten der Fahrzeugführer	1 438	17 347	1 504	4 760	597	1 869
darunter						
Alkoholeinfluss	56	521	41	168	25	58
Einfl. and. berauschender Mittel	6	84	5	15	3	2
nicht angepaßte Geschwindigkeit	146	1 346	120	272	43	104
Nichtbeachten der Vorfahrt	229	2 540	201	682	92	221
Fehler beim Abbiegen	149	1 781	152	478	57	228
falsche Fahrbahnbenutzung	110	1 029	79	279	39	42
ungenügender Sicherheitsabstand	143	1 613	150	734	62	183
Fehler beim Überholen	32	386	39	141	20	21
falsches Verhalten gegenüber Fußgängern	72	1 575	98	342	44	121
Fehlverhalten bei Fußgängern	52	1 178	127	397	34	117
darunter						
Alkoholeinfluss	–	22	3	–	1	1
fahrzeugbezogene Mängel	6	137	10	46	7	11
unfallbezogene Ursachen	76	864	147	197	28	54
Straßenverhältnisse	36	536	70	120	14	42
Witterungseinflüsse	19	176	13	22	4	9
Hindernisse und sonstige	21	152	64	55	10	3

Noch: 9. Straßenverkehrsunfälle, beteiligte Verkehrsteilnehmer, Verunglückte und Unfallursachen 2012 nach Verwaltungsbezirken

Noch: 9.1 Innerhalb von Ortschaften

Art des Nachweises	Noch: Verwaltungsbezirke							
	Kreis Düren	Rhein- Erf- Kreis	Kreis Eus- kirchen	Kreis Heinsberg	Ober- bergischer Kreis	Rheinisch- Bergischer Kreis	Rhein- Sieg Kreis	Reg.-Bez. Köln
Noch: Verunglückte Personen insgesamt								
verletzte Führer und Mitfahrer von								
Mofas, Kleinkrafträdern (Mopeds, Mokicks)	93	101	40	62	53	52	113	1 187
Motorzweirädern mit amtlichem Kennzeichen	38	41	34	42	47	84	98	869
Personenkraftwagen	307	464	175	356	367	380	569	6 263
Güterkraftfahrzeugen	9	10	5	6	12	15	23	191
Fahrrädern	178	381	80	208	70	174	339	3 888
verletzte Fußgänger	104	183	76	84	74	102	214	2 109
übrige Verletzte	22	39	2	22	7	26	29	603
Verletzte insgesamt	751	1 219	412	780	630	833	1 385	15 110
darunter im Alter von ... bis ... Jahren								
unter 6	17	19	11	12	11	8	27	275
6 – 15	70	138	39	90	63	76	132	1 130
18 – 21	58	93	35	70	76	88	105	1 088
21 – 25	51	97	25	57	58	63	108	1 288
65 und mehr	82	162	61	103	72	100	178	1 756
Polizeilich festgestellte Unfallursachen bei Unfällen mit Personenschaden								
Fehlverhalten der Fahrzeugführer	717	1 220	503	1 019	558	836	1 373	14 956
darunter								
Alkoholeinfluss	21	47	11	31	22	23	49	496
Einfl. and. berauschender Mittel	5	5	–	6	3	5	5	54
nicht angepaßte Geschwindigkeit	89	77	91	206	68	82	133	1 285
Nichtbeachten der Vorfahrt	92	191	68	114	76	108	250	2 095
Fehler beim Abbiegen	61	105	36	81	25	54	131	1 408
falsche Fahrbahnbenutzung	47	86	30	88	33	49	71	843
ungenügender Sicherheitsabstand	76	162	38	127	54	80	135	1 801
Fehler beim Überholen	19	31	11	35	12	19	27	375
falsches Verhalten gegenüber Fußgängern	57	115	40	44	40	56	118	1 075
Fehlverhalten bei Fußgängern	35	50	40	47	23	38	81	989
darunter								
Alkoholeinfluss	2	1	2	1	1	–	1	13
fahrzeugbezogene Mängel	1	14	10	12	6	14	13	144
unfallbezogene Ursachen	39	46	21	42	43	28	129	774
Straßenverhältnisse	26	33	13	31	24	21	64	458
Witterungseinflüsse	6	10	7	8	10	3	10	102
Hindernisse und sonstige	7	3	1	3	9	4	55	214

Noch: 9. Straßenverkehrsunfälle, beteiligte Verkehrsteilnehmer, Verunglückte und Unfallursachen 2012 nach Verwaltungsbezirken

Noch: 9.1 Innerhalb von Ortschaften

Art des Nachweises	Noch: Verwaltungsbezirke						
	krfr. Stadt Bottrop	krfr. Stadt Gelsen- kirchen	krfr. Stadt Münster	Kreis Borken	Kreis Coesfeld	Kreis Reckling- hausen	Kreis Steinfurt
Unfälle insgesamt	311	885	1 362	1 150	456	1 521	1 262
davon							
mit Getöteten	1	5	3	4	2	8	6
mit Verletzten	217	675	1 143	912	359	1 134	968
mit Personenschaden zusammen	218	680	1 146	916	361	1 142	974
schwerwiegende Unfälle mit Sachschaden (i. e. S.)	67	149	149	187	69	260	243
sonstige Unfälle unter dem Einfluss berauschender Mittel	26	56	67	47	26	119	45
Unfälle mit Personenschaden							
davon auf							
Bundesautobahnen	–	–	–	–	–	–	–
Bundesstraßen	1	83	210	26	41	93	58
Landstraßen	104	216	273	250	75	346	268
Kreisstraßen	20	45	244	101	69	162	99
anderen Straßen	93	336	419	539	176	541	549
Beteiligte an Unfällen mit Personenschaden	444	1 364	2 284	1 789	706	2 271	1 876
darunter im Alter von ... bis ... unter Jahren							
18 – 21	39	98	141	157	43	165	127
21 – 25	43	134	231	133	47	157	113
65 und mehr	59	139	272	272	124	329	282
an Unfällen mit Personenschaden beteiligte Verkehrsteilnehmer							
Führer von							
Mofas, Kleinkrafträdern (Mopeds, Mokicks)	23	62	64	83	37	102	86
Motorzweirädern mit amtlichem Kennzeichen	18	42	54	47	31	101	49
Personenkraftwagen	284	855	1 160	893	345	1 329	978
Kraftomnibussen, Obussen	4	26	30	4	1	24	13
landwirtschaftlichen Zugmaschinen	–	–	–	4	1	3	2
Güterkraftfahrzeugen	10	50	58	66	23	62	66
übrigen Kraftfahrzeugen	2	3	5	2	2	9	4
Kraftfahrzeugen zusammen	341	1 038	1 371	1 099	440	1 630	1 198
Fahrrädern	59	162	747	572	205	408	545
Fußgänger	42	155	153	91	53	207	120
Sonstige	2	9	13	27	8	26	13
Verunglückte Personen insgesamt	272	838	1 329	1 033	402	1 383	1 131
getötete Führer und Mitfahrer von							
Mofas, Kleinkrafträdern (Mopeds, Mokicks)	–	–	–	1	–	–	–
Motorzweirädern mit amtlichem Kennzeichen	1	–	–	–	–	2	1
Personenkraftwagen	–	–	–	1	–	–	–
Güterkraftfahrzeugen	–	–	–	–	–	–	–
Fahrrädern	–	–	2	2	2	2	5
getötete Fußgänger	–	4	1	–	–	3	–
übrige Getötete	–	1	–	–	–	1	–
Getötete insgesamt	1	5	3	4	2	8	6
darunter im Alter von ... bis ... Jahren							
unter 6	–	–	–	–	–	–	–
6 – 15	–	1	–	–	–	–	–
18 – 21	–	–	–	1	–	–	1
21 – 25	–	–	–	–	–	–	–
65 und mehr	–	4	3	2	2	4	2

Noch: 9. Straßenverkehrsunfälle, beteiligte Verkehrsteilnehmer, Verunglückte und Unfallursachen 2012 nach Verwaltungsbezirken

Noch: 9.1 Innerhalb von Ortschaften

Art des Nachweises	Noch: Verwaltungsbezirke							
	Kreis Warendorf	Reg.-Bez. Münster	krfr. Stadt Bielefeld	Kreis Gütersloh	Kreis Herford	Kreis Höxter	Kreis Lippe	Kreis Minden- Lübbecke
Unfälle insgesamt	747	7 694	1 311	1 148	799	265	766	937
davon								
mit Getöteten	2	31	2	4	3	1	1	8
mit Verletzten	576	5 984	977	844	525	207	538	684
mit Personenschaden zusammen	578	6 015	979	848	528	208	539	692
schwerwiegende Unfälle mit Sachschaden (i. e. S.)	131	1 255	274	244	221	52	176	197
sonstige Unfälle unter dem Einfluss berauschender Mittel	38	424	58	56	50	5	51	48
 Unfälle mit Personenschaden								
davon auf								
Bundesautobahnen	–	–	–	–	–	–	–	–
Bundesstraßen	62	574	115	116	21	46	91	140
Landstraßen	149	1 681	253	235	233	45	155	185
Kreisstraßen	63	803	124	103	60	26	45	94
anderen Straßen	304	2 957	487	394	214	91	248	273
 Beteiligte an Unfällen mit Personenschaden	1 122	11 856	1 967	1 642	1 045	389	1 070	1 361
darunter im Alter von ... bis ... unter Jahren								
18 – 21	97	867	126	115	85	36	88	130
21 – 25	70	928	182	110	65	29	83	102
65 und mehr	175	1 652	224	226	127	58	153	169
 an Unfällen mit Personenschaden beteiligte Verkehrsteilnehmer								
Führer von								
Mofas, Kleinkrafträdern (Mopeds, Mokicks)	43	500	74	56	56	17	51	65
Motorzweirädern mit amtlichem Kennzeichen	25	367	60	41	33	16	47	45
Personenkraftwagen	617	6 461	1 212	871	649	223	627	848
Kraftomnibussen, Obussen	9	111	20	7	7	3	10	10
landwirtschaftlichen Zugmaschinen	–	10	–	4	4	3	1	4
Güterkraftfahrzeugen	30	365	70	79	41	14	38	62
übrigen Kraftfahrzeugen	4	31	7	4	2	2	2	5
Kraftfahrzeugen zusammen	728	7 845	1 443	1 062	792	278	776	1 039
Fahrrädern	315	3 013	312	466	181	68	180	247
Fußgänger	68	889	186	103	67	40	106	72
Sonstige	11	109	26	11	5	3	8	3
 Verunglückte Personen insgesamt	677	7 065	1 217	982	663	248	629	840
getötete Führer und Mitfahrer von								
Mofas, Kleinkrafträdern (Mopeds, Mokicks)	–	1	–	–	–	–	–	–
Motorzweirädern mit amtlichem Kennzeichen	–	4	–	–	–	1	–	1
Personenkraftwagen	1	2	–	–	1	–	–	–
Güterkraftfahrzeugen	–	–	–	–	–	–	1	–
Fahrrädern	–	13	1	1	2	–	–	2
getötete Fußgänger	1	9	1	3	–	–	–	5
übrige Getötete	–	2	–	–	–	–	–	–
 Getötete insgesamt	2	31	2	4	3	1	1	8
darunter im Alter von ... bis ... Jahren								
unter 6	–	–	–	–	–	–	–	–
6 – 15	–	1	–	–	–	–	–	1
18 – 21	1	3	–	1	1	–	1	–
21 – 25	–	–	–	–	–	–	–	–
65 und mehr	1	18	–	1	–	–	–	4

Noch: 9. Straßenverkehrsunfälle, beteiligte Verkehrsteilnehmer, Verunglückte und Unfallursachen 2012 nach Verwaltungsbezirken

Noch: 9.1 Innerhalb von Ortschaften

Art des Nachweises	Noch: Verwaltungsbezirke						
	krfr. Stadt Bottrop	krfr. Stadt Gelsen- kirchen	krfr. Stadt Münster	Kreis Borken	Kreis Coesfeld	Kreis Reckling- hausen	Kreis Steinfurt
Noch: Verunglückte Personen insgesamt							
verletzte Führer und Mitfahrer von							
Mofas, Kleinkrafträdern (Mopeds, Mokicks)	23	62	59	78	38	102	86
Motorzweirädern mit amtlichem Kennzeichen	15	41	54	43	32	97	46
Personenkraftwagen	127	391	386	295	96	558	357
Güterkraftfahrzeugen	4	7	5	12	3	10	12
Fahrrädern	57	154	655	514	177	373	496
verletzte Fußgänger	41	143	137	75	50	190	113
übrige Verletzte	4	35	30	12	4	45	15
Verletzte insgesamt	271	833	1 326	1 029	400	1 375	1 125
darunter im Alter von ... bis ... Jahren							
unter 6	2	13	11	15	2	18	20
6 – 15	28	79	97	120	51	129	159
18 – 21	25	69	90	85	27	114	87
21 – 25	26	77	156	68	23	104	66
65 und mehr	29	93	176	179	82	195	174
Polizeilich festgestellte Unfallursachen bei Unfällen mit Personenschaden							
Fehlverhalten der Fahrzeugführer	268	964	1 318	1 105	426	1 406	1 243
darunter							
Alkoholeinfluss	11	27	60	39	16	58	54
Einfl. and. berauschender Mittel	2	7	4	1	2	1	9
nicht angepaßte Geschwindigkeit	14	177	40	83	39	86	101
Nichtbeachten der Vorfahrt	29	130	259	246	81	225	239
Fehler beim Abbiegen	43	69	204	114	50	148	126
falsche Fahrbahnbenutzung	16	67	79	105	40	119	73
ungenügender Sicherheitsabstand	21	103	172	91	23	92	84
Fehler beim Überholen	12	22	36	23	12	21	26
falsches Verhalten gegenüber Fußgängern	26	90	52	36	25	130	35
Fehlverhalten bei Fußgängern	20	90	86	34	7	79	37
darunter							
Alkoholeinfluss	1	4	3	2	–	1	1
fahrzeugbezogene Mängel	2	8	5	2	5	10	11
unfallbezogene Ursachen	6	36	67	72	20	51	94
Straßenverhältnisse	3	19	38	29	10	30	38
Witterungseinflüsse	3	6	14	13	4	16	19
Hindernisse und sonstige	–	11	15	30	6	5	37

Noch: 9. Straßenverkehrsunfälle, beteiligte Verkehrsteilnehmer, Verunglückte und Unfallursachen 2012 nach Verwaltungsbezirken

Noch: 9.1 Innerhalb von Ortschaften

Art des Nachweises	Noch: Verwaltungsbezirke							
	Kreis Warendorf	Reg.-Bez. Münster	krfr. Stadt Bielefeld	Kreis Gütersloh	Kreis Herford	Kreis Höxter	Kreis Lippe	Kreis Minden- Lübbecke
Noch: Verunglückte Personen insgesamt								
verletzte Führer und Mitfahrer von								
Mofas, Kleinkrafträdern (Mopeds, Mokicks)	44	492	78	56	58	17	51	62
Motorzweirädern mit amtlichem Kennzeichen	23	351	61	40	33	16	50	46
Personenkraftwagen	232	2 442	564	357	322	102	245	408
Güterkraftfahrzeugen	5	58	12	11	6	2	11	12
Fahrrädern	294	2 720	291	416	167	65	165	233
verletzte Fußgänger	65	814	177	90	63	40	97	61
übrige Verletzte	12	157	32	8	11	5	9	10
Verletzte insgesamt	675	7 034	1 215	978	660	247	628	832
darunter im Alter von ... bis ... Jahren								
unter 6	10	91	19	9	13	7	9	10
6 – 15	80	743	105	81	73	31	55	69
18 – 21	58	555	96	75	60	33	66	92
21 – 25	42	562	121	67	42	14	39	74
65 und mehr	117	1 045	127	132	82	43	93	109
Polizeilich festgestellte Unfallursachen bei Unfällen mit Personenschaden								
Fehlverhalten der Fahrzeugführer	709	7 439	1 128	998	654	270	667	900
darunter								
Alkoholeinfluss	26	291	43	41	31	10	35	29
Einfl. and. berauschender Mittel	2	28	5	5	1	–	2	2
nicht angepaßte Geschwindigkeit	42	582	63	62	80	50	42	66
Nichtbeachten der Vorfahrt	153	1 362	153	198	107	38	97	182
Fehler beim Abbiegen	86	840	149	105	78	25	54	89
falsche Fahrbahnbenutzung	68	567	88	95	56	28	60	72
ungenügender Sicherheitsabstand	32	618	98	74	68	12	55	108
Fehler beim Überholen	18	170	13	29	16	5	14	21
falsches Verhalten gegenüber Fußgängern	28	422	82	37	41	29	44	40
Fehlverhalten bei Fußgängern	23	376	80	34	25	13	25	23
darunter								
Alkoholeinfluss	1	13	–	1	1	–	2	1
fahrzeugbezogene Mängel	7	50	8	1	3	4	7	7
unfallbezogene Ursachen	41	387	106	55	24	12	16	50
Straßenverhältnisse	24	191	73	20	14	5	11	16
Witterungseinflüsse	6	81	8	11	7	5	1	8
Hindernisse und sonstige	11	115	25	24	3	2	4	26

Noch: 9. Straßenverkehrsunfälle, beteiligte Verkehrsteilnehmer, Verunglückte und Unfallursachen 2012 nach Verwaltungsbezirken

Noch: 9.1 Innerhalb von Ortschaften

Art des Nachweises	Noch: Verwaltungsbezirke						
	Kreis Paderborn	Reg.-Bez. Detmold	krfr. Stadt Bochum	krfr. Stadt Dortmund	krfr. Stadt Hagen	krfr. Stadt Hamm	krfr. Stadt Herne
Unfälle insgesamt	844	6 070	1 152	2 270	601	699	465
davon							
mit Getöteten	3	22	4	7	2	5	–
mit Verletzten	636	4 411	779	1 668	427	539	326
mit Personenschaden zusammen	639	4 433	783	1 675	429	544	326
schwerwiegende Unfälle mit Sachschaden (i. e. S.)	158	1 322	297	457	134	116	96
sonstige Unfälle unter dem Einfluss berauschender Mittel	47	315	72	138	38	39	43
Unfälle mit Personenschaden							
davon auf							
Bundesautobahnen	–	–	–	–	–	–	–
Bundesstraßen	18	547	99	217	124	111	11
Landstraßen	104	1 210	190	540	69	115	131
Kreisstraßen	57	509	238	128	13	124	47
anderen Straßen	460	2 167	256	790	223	194	137
Beteiligte an Unfällen mit Personenschaden	1 193	8 667	1 603	3 347	864	1 064	663
darunter im Alter von ... bis ... unter Jahren							
18 – 21	93	673	102	203	73	75	49
21 – 25	122	693	147	304	50	85	59
65 und mehr	128	1 085	176	361	91	131	76
an Unfällen mit Personenschaden beteiligte Verkehrsteilnehmer							
Führer von							
Mofas, Kleinkrafträdern (Mopeds, Mokicks)	57	376	70	113	36	74	45
Motorzweirädern mit amtlichem Kennzeichen	44	286	65	121	49	38	22
Personenkraftwagen	653	5 083	1 053	2 146	550	612	408
Kraftomnibussen, Obussen	15	72	18	43	34	14	3
landwirtschaftlichen Zugmaschinen	1	17	–	2	–	1	–
Güterkraftfahrzeugen	38	342	52	138	42	33	23
übrigen Kraftfahrzeugen	2	24	6	7	4	3	4
Kraftfahrzeugen zusammen	810	6 200	1 264	2 570	715	775	505
Fahrrädern	286	1 740	140	379	49	212	106
Fußgänger	91	665	176	362	94	67	49
Sonstige	6	62	23	36	6	10	3
Verunglückte Personen insgesamt	742	5 321	951	2 096	547	680	384
getötete Führer und Mitfahrer von							
Mofas, Kleinkrafträdern (Mopeds, Mokicks)	–	–	–	–	–	–	–
Motorzweirädern mit amtlichem Kennzeichen	–	2	1	–	2	1	–
Personenkraftwagen	1	2	1	2	–	–	–
Güterkraftfahrzeugen	–	1	–	–	–	–	–
Fahrrädern	1	7	–	1	–	3	–
getötete Fußgänger	1	10	2	4	–	1	–
übrige Getötete	–	–	–	–	–	–	–
Getötete insgesamt	3	22	4	7	2	5	–
darunter im Alter von ... bis ... Jahren							
unter 6	–	–	–	1	–	–	–
6 – 15	–	1	–	–	–	1	–
18 – 21	–	3	2	–	–	–	–
21 – 25	1	1	–	–	–	1	–
65 und mehr	2	7	2	3	–	2	–

Noch: 9. Straßenverkehrsunfälle, beteiligte Verkehrsteilnehmer, Verunglückte und Unfallursachen 2012 nach Verwaltungsbezirken

Noch: 9.1 Innerhalb von Ortschaften

Art des Nachweises	Noch: Verwaltungsbezirke							
	Ennepe-Ruhr-Kreis	Hochsauerlandkreis	Märkischer Kreis	Kreis Olpe	Kreis Siegen-Wittgenstein	Kreis Soest	Kreis Unna	Reg.-Bez. Arnsberg
Unfälle insgesamt	815	609	1 224	298	718	808	1 185	10 844
davon								
mit Getöteten	4	5	2	1	2	1	2	35
mit Verletzten	606	448	834	221	499	613	923	7 883
mit Personenschaden zusammen	610	453	836	222	501	614	925	7 918
schwerwiegende Unfälle mit Sachschaden (i. e. S.)	156	125	325	62	169	155	202	2 294
sonstige Unfälle unter dem Einfluss berauschender Mittel	49	31	63	14	48	39	58	632
Unfälle mit Personenschaden								
davon auf								
Bundesautobahnen	–	–	–	–	–	–	–	–
Bundesstraßen	85	95	135	53	121	99	181	1 331
Landstraßen	230	92	290	68	183	132	271	2 311
Kreisstraßen	21	38	33	10	53	53	112	870
anderen Straßen	274	228	378	91	144	330	361	3 406
Beteiligte an Unfällen mit Personenschaden	1 182	858	1 618	423	995	1 167	1 831	15 615
darunter im Alter von ... bis ... unter Jahren								
18 – 21	96	74	149	44	94	109	135	1 203
21 – 25	81	72	141	48	90	85	134	1 296
65 und mehr	146	105	184	39	132	145	241	1 827
an Unfällen mit Personenschaden beteiligte Verkehrsteilnehmer								
Führer von								
Mofas, Kleinkrafträdern (Mopeds, Mokicks)	61	49	74	36	58	59	98	773
Motorzweirädern mit amtlichem Kennzeichen	60	42	64	26	52	40	81	660
Personenkraftwagen	735	518	1 070	267	645	665	1 063	9 732
Kraftomnibussen, Obussen	31	5	31	8	20	6	15	228
landwirtschaftlichen Zugmaschinen	3	4	3	1	2	3	1	20
Güterkraftfahrzeugen	46	35	65	18	47	53	65	617
übrigen Kraftfahrzeugen	2	7	8	2	2	4	9	58
Kraftfahrzeugen zusammen	938	660	1 315	358	826	830	1 332	12 088
Fahrrädern	101	99	122	23	61	254	339	1 885
Fußgänger	135	94	167	39	100	77	144	1 504
Sonstige	8	5	14	3	8	6	16	138
Verunglückte Personen insgesamt	727	590	1 053	270	641	724	1 088	9 751
getötete Führer und Mitfahrer von								
Mofas, Kleinkrafträdern (Mopeds, Mokicks)	–	–	–	–	–	–	–	–
Motorzweirädern mit amtlichem Kennzeichen	–	–	–	1	–	–	1	6
Personenkraftwagen	2	4	1	–	1	–	1	12
Güterkraftfahrzeugen	–	–	–	–	–	–	–	–
Fahrrädern	1	–	–	–	–	–	–	5
getötete Fußgänger	1	1	1	–	1	1	–	12
übrige Getötete	–	–	–	–	–	–	–	–
Getötete insgesamt	4	5	2	1	2	1	2	35
darunter im Alter von ... bis ... Jahren								
unter 6	1	–	–	–	–	–	–	2
6 – 15	–	–	–	–	–	–	–	1
18 – 21	1	1	–	–	–	–	–	4
21 – 25	–	–	–	–	–	–	1	2
65 und mehr	1	1	–	–	2	1	1	13

Noch: 9. Straßenverkehrsunfälle, beteiligte Verkehrsteilnehmer, Verunglückte und Unfallursachen 2012 nach Verwaltungsbezirken

Noch: 9.1 Innerhalb von Ortschaften

Art des Nachweises	Noch: Verwaltungsbezirke						
	Kreis Paderborn	Reg.-Bez. Detmold	krfr. Stadt Bochum	krfr. Stadt Dortmund	krfr. Stadt Hagen	krfr. Stadt Hamm	krfr. Stadt Herne
Noch: Verunglückte Personen insgesamt							
verletzte Führer und Mitfahrer von							
Mofas, Kleinkrafträdern (Mopeds, Mokicks)	53	375	73	110	39	73	47
Motorzweirädern mit amtlichem Kennzeichen	44	290	67	122	45	36	24
Personenkraftwagen	272	2 270	469	1 035	259	287	159
Güterkraftfahrzeugen	4	58	11	23	6	6	2
Fahrrädern	263	1 600	131	352	46	190	99
verletzte Fußgänger	87	615	163	348	93	64	45
übrige Verletzte	16	91	33	99	57	19	8
Verletzte insgesamt	739	5 299	947	2 089	545	675	384
darunter im Alter von ... bis ... Jahren							
unter 6	11	78	19	46	10	13	6
6 – 15	53	467	67	138	28	62	27
18 – 21	60	482	72	155	50	49	27
21 – 25	75	432	91	239	34	45	29
65 und mehr	78	664	100	221	67	80	49
Polizeilich festgestellte Unfallursachen bei Unfällen mit Personenschaden							
Fehlverhalten der Fahrzeugführer	797	5 414	1 000	2 036	518	602	426
darunter							
Alkoholeinfluss	44	233	31	66	15	19	14
Einfl. and. berauschender Mittel	5	20	3	8	4	4	4
nicht angepaßte Geschwindigkeit	102	465	60	123	53	41	20
Nichtbeachten der Vorfahrt	90	865	112	282	65	115	53
Fehler beim Abbiegen	89	589	73	205	44	68	43
falsche Fahrbahnbenutzung	70	469	48	80	14	32	34
ungenügender Sicherheitsabstand	39	454	140	254	54	73	48
Fehler beim Überholen	14	112	25	39	12	13	8
falsches Verhalten gegenüber Fußgängern	46	319	100	210	65	29	30
Fehlverhalten bei Fußgängern	37	237	106	148	25	46	30
darunter							
Alkoholeinfluss	1	6	8	4	2	2	–
fahrzeugbezogene Mängel	15	45	4	7	7	6	1
unfallbezogene Ursachen	35	298	46	96	7	34	13
Straßenverhältnisse	22	161	31	52	2	23	10
Witterungseinflüsse	8	48	15	17	2	4	3
Hindernisse und sonstige	5	89	–	27	3	7	–

Noch: 9. Straßenverkehrsunfälle, beteiligte Verkehrsteilnehmer, Verunglückte und Unfallursachen 2012 nach Verwaltungsbezirken

Noch: 9.1 Innerhalb von Ortschaften

Art des Nachweises	Noch: Verwaltungsbezirke							
	Ennepe-Ruhr-Kreis	Hochsauerlandkreis	Märkischer Kreis	Kreis Olpe	Kreis Siegen-Wittgenstein	Kreis Soest	Kreis Unna	Reg.-Bez. Arnsberg
Noch: Verunglückte Personen insgesamt								
verletzte Führer und Mitfahrer von								
Mofas, Kleinkrafträdern (Mopeds, Mokicks)	63	54	74	34	59	58	97	781
Motorzweirädern mit amtlichem Kennzeichen	63	46	65	26	52	43	81	670
Personenkraftwagen	318	272	573	129	348	305	420	4 574
Güterkraftfahrzeugen	9	5	17	5	13	5	11	113
Fahrrädern	98	95	120	23	60	225	314	1 753
verletzte Fußgänger	129	90	166	38	96	75	138	1 445
übrige Verletzte	43	23	36	14	11	12	25	380
Verletzte insgesamt	723	585	1 051	269	639	723	1 086	9 716
darunter im Alter von ... bis ... Jahren								
unter 6	7	9	14	3	15	13	19	174
6 – 15	54	56	100	27	50	69	122	800
18 – 21	70	57	112	33	74	72	97	868
21 – 25	44	57	104	30	59	53	81	866
65 und mehr	88	66	113	22	68	93	135	1 102
Polizeilich festgestellte Unfallursachen bei Unfällen mit Personenschaden								
Fehlverhalten der Fahrzeugführer	747	550	981	248	569	733	1 094	9 504
darunter								
Alkoholeinfluss	23	23	32	14	20	44	28	329
Einfl. and. berauschender Mittel	2	3	9	–	4	3	–	44
nicht angepaßte Geschwindigkeit	92	65	98	27	44	63	95	781
Nichtbeachten der Vorfahrt	80	74	153	31	74	117	191	1 347
Fehler beim Abbiegen	46	39	49	14	49	59	101	790
falsche Fahrbahnbenutzung	40	33	29	11	26	50	68	465
ungenügender Sicherheitsabstand	73	44	96	38	31	73	137	1 061
Fehler beim Überholen	19	12	23	4	16	17	22	210
falsches Verhalten gegenüber Fußgängern	98	71	97	24	44	28	60	856
Fehlverhalten bei Fußgängern	39	27	58	9	47	25	54	614
darunter								
Alkoholeinfluss	2	1	4	–	1	–	2	26
fahrzeugbezogene Mängel	3	11	9	1	6	9	5	69
unfallbezogene Ursachen	40	58	49	12	38	39	53	485
Straßenverhältnisse	29	33	29	9	20	22	33	293
Witterungseinflüsse	8	17	12	2	12	3	11	106
Hindernisse und sonstige	3	8	8	1	6	14	9	86

9. Straßenverkehrsunfälle, beteiligte Verkehrsteilnehmer, Verunglückte und Unfallursachen 2012 nach Verwaltungsbezirken

9.2 Außerhalb von Ortschaften

Art des Nachweises	Nordrhein- Westfalen	Verwaltungsbezirke					
		krfr. Stadt Düsseldorf	krfr. Stadt Duisburg	krfr. Stadt Essen	krfr. Stadt Krefeld	krfr. Stadt Mönchen- gladbach	krfr. Stadt Mülheim an der Ruhr
Unfälle insgesamt	20 516	166	311	163	57	154	94
davon							
mit Getöteten	305	1	–	2	2	–	2
mit Verletzten	14 117	112	176	113	41	101	57
mit Personenschaden zusammen	14 422	113	176	115	43	101	59
schwerwiegende Unfälle mit Sachschaden (i. e. S.)	5 565	50	125	44	12	44	33
sonstige Unfälle unter dem Einfluss berauschender Mittel	529	3	10	4	2	9	2
Unfälle mit Personenschaden							
davon auf							
Bundesautobahnen	3 623	60	155	90	20	58	56
Bundesstraßen	2 965	24	4	2	11	7	–
Landstraßen	4 851	15	13	17	8	23	3
Kreisstraßen	1 731	1	1	1	1	8	–
anderen Straßen	1 252	13	3	5	3	5	–
Beteiligte an Unfällen mit Personenschaden	26 926	248	375	252	82	203	130
darunter im Alter von ... bis ... unter Jahren							
18 – 21	2 369	11	25	18	6	16	10
21 – 25	2 925	17	47	34	8	16	18
65 und mehr	2 416	16	21	19	12	16	9
an Unfällen mit Personenschaden beteiligte Verkehrsteilnehmer							
Führer von							
Mofas, Kleinkrafträdern (Mopeds, Mokicks)	574	2	1	1	1	3	–
Motorzweirädern mit amtlichem Kennzeichen	1 756	8	13	6	8	11	3
Personenkraftwagen	19 740	192	302	211	55	154	109
Kraftomnibussen, Obussen	131	4	–	1	–	–	1
landwirtschaftlichen Zugmaschinen	126	–	–	–	–	–	–
Güterkraftfahrzeugen	2 493	31	53	22	10	25	15
übrigen Kraftfahrzeugen	111	1	1	1	–	1	–
Kraftfahrzeugen zusammen	24 931	238	370	242	74	194	128
Fahrrädern	1 522	8	4	6	7	6	–
Fußgänger	329	1	1	3	–	1	1
Sonstige	144	1	–	1	1	2	1
Verunglückte Personen insgesamt	20 913	175	251	153	59	167	88
getötete Führer und Mitfahrer von							
Mofas, Kleinkrafträdern (Mopeds, Mokicks)	7	–	–	–	–	–	–
Motorzweirädern mit amtlichem Kennzeichen	66	–	–	–	1	–	–
Personenkraftwagen	169	1	–	1	2	–	2
Güterkraftfahrzeugen	18	–	–	1	–	–	–
Fahrrädern	32	–	–	–	–	–	–
getötete Fußgänger	24	–	–	–	–	–	–
übrige Getötete	3	–	–	–	–	–	–
Getötete insgesamt	319	1	–	2	3	–	2
darunter im Alter von ... bis ... Jahren							
unter 6	–	–	–	–	–	–	–
6 – 15	2	–	–	–	–	–	–
18 – 21	28	–	–	–	–	–	–
21 – 25	36	–	–	–	–	–	1
65 und mehr	64	1	–	1	1	–	–

Noch: 9. Straßenverkehrsunfälle, beteiligte Verkehrsteilnehmer, Verunglückte und Unfallursachen 2012 nach Verwaltungsbezirken

Noch: 9.2 Außerhalb von Ortschaften

Art des Nachweises	Noch: Verwaltungsbezirke							
	krfr. Stadt Ober- hausen	krfr. Stadt Rem- scheid	krfr. Stadt Solingen	krfr. Stadt Wuppertal	Kreis Kleve	Kreis Mettmann	Rhein- Kreis Neuss	Kreis Viersen
Unfälle insgesamt	117	71	39	160	692	497	580	495
davon								
mit Getöteten	–	–	–	4	13	3	4	10
mit Verletzten	74	50	31	107	505	353	417	345
mit Personenschaden zusammen	74	50	31	111	518	356	421	355
schwerwiegende Unfälle mit Sachschaden (i. e. S.)	38	16	6	46	162	131	133	127
sonstige Unfälle unter dem Einfluss berauschender Mittel	5	5	2	3	12	10	26	13
Unfälle mit Personenschaden								
davon auf								
Bundesautobahnen	72	25	1	80	41	156	153	64
Bundesstraßen	–	8	6	2	201	44	47	52
Landstraßen	1	13	17	25	150	113	150	160
Kreisstraßen	1	4	4	–	72	32	45	53
anderen Straßen	–	–	3	4	54	11	26	26
Beteiligte an Unfällen mit Personenschaden	185	94	57	213	923	704	854	682
darunter im Alter von ... bis ... unter Jahren								
18 – 21	9	10	7	10	80	53	60	69
21 – 25	24	5	6	19	100	61	72	59
65 und mehr	9	7	4	4	118	63	69	83
an Unfällen mit Personenschaden beteiligte Verkehrsteilnehmer								
Führer von								
Mofas, Kleinkraftträdern (Mopeds, Mokicks)	–	–	1	1	32	8	8	15
Motorzweirädern mit amtlichem Kennzeichen	2	8	5	18	51	36	49	39
Personenkraftwagen	149	73	40	156	630	531	643	512
Kraftomnibussen, Obussen	2	–	1	–	2	4	1	4
landwirtschaftlichen Zugmaschinen	–	–	–	–	11	2	–	1
Güterkraftfahrzeugen	32	12	4	29	81	61	79	53
übrigen Kraftfahrzeugen	–	–	1	2	4	1	3	–
Kraftfahrzeugen zusammen	185	93	52	206	811	643	783	624
Fahrrädern	–	–	2	1	92	44	53	49
Fußgänger	–	–	3	6	12	14	11	7
Sonstige	–	1	–	–	8	3	7	2
Verunglückte Personen insgesamt	114	78	41	151	722	483	628	537
getötete Führer und Mitfahrer von								
Mofas, Kleinkraftträdern (Mopeds, Mokicks)	–	–	–	–	–	–	–	–
Motorzweirädern mit amtlichem Kennzeichen	–	–	–	2	1	–	1	4
Personenkraftwagen	–	–	–	1	9	–	2	4
Güterkraftfahrzeugen	–	–	–	–	1	1	–	–
Fahrrädern	–	–	–	–	1	–	–	2
getötete Fußgänger	–	–	–	1	1	1	1	–
übrige Getötete	–	–	–	–	–	1	–	–
Getötete insgesamt	–	–	–	4	13	3	4	10
darunter im Alter von ... bis ... Jahren								
unter 6	–	–	–	–	–	–	–	–
6 – 15	–	–	–	–	–	–	–	–
18 – 21	–	–	–	1	–	–	–	1
21 – 25	–	–	–	1	–	–	–	–
65 und mehr	–	–	–	–	4	1	1	4

Noch: 9. Straßenverkehrsunfälle, beteiligte Verkehrsteilnehmer, Verunglückte und Unfallursachen 2012 nach Verwaltungsbezirken

Noch: 9.2 Außerhalb von Ortschaften

Art des Nachweises	Nordrhein- Westfalen	Verwaltungsbezirke					
		krfr. Stadt Düsseldorf	krfr. Stadt Duisburg	krfr. Stadt Essen	krfr. Stadt Krefeld	krfr. Stadt Mönchen- gladbach	krfr. Stadt Mülheim an der Ruhr
Noch: Verunglückte Personen insgesamt							
verletzte Führer und Mitfahrer von							
Mofas, Kleinkrafträdern (Mopeds, Mokicks)	566	2	1	–	1	2	–
Motorzweirädern mit amtlichem Kennzeichen	1 694	8	14	6	7	11	3
Personenkraftwagen	15 466	145	221	133	38	129	78
Güterkraftfahrzeugen	944	7	10	5	4	17	4
Fahrrädern	1 361	6	4	4	6	6	–
verletzte Fußgänger	282	1	1	3	–	1	1
übrige Verletzte	281	5	–	–	–	1	–
Verletzte insgesamt	20 594	174	251	151	56	167	86
darunter im Alter von ... bis ... Jahren							
unter 6	276	2	2	–	–	1	1
6 – 15	646	4	8	2	–	6	1
18 – 21	2 226	7	28	14	3	15	7
21 – 25	2 490	26	34	20	4	18	14
65 und mehr	1 782	11	14	11	7	11	6
Polizeilich festgestellte Unfallursachen bei Unfällen mit Personenschaden							
Fehlverhalten der Fahrzeugführer	19 288	173	293	161	67	155	93
darunter							
Alkoholeinfluss	681	6	8	4	3	2	1
Einfl. and. berauschender Mittel	92	–	4	2	1	–	–
nicht angepaßte Geschwindigkeit	4 437	44	96	36	16	50	29
Nichtbeachten der Vorfahrt	2 198	5	6	10	7	16	3
Fehler beim Abbiegen	1 007	4	3	–	2	10	–
falsche Fahrbahnbenutzung	847	1	5	2	2	4	1
ungenügender Sicherheitsabstand	2 603	45	74	40	7	29	21
Fehler beim Überholen	916	12	14	9	5	3	9
falsches Verhalten gegenüber Fußgängern	118	1	–	2	–	1	–
Fehlverhalten bei Fußgängern	200	–	1	2	–	–	1
darunter							
Alkoholeinfluss	22	–	–	–	–	–	–
fahrzeugbezogene Mängel	268	3	1	8	1	1	2
unfallbezogene Ursachen	2 280	17	52	23	3	8	21
Straßenverhältnisse	1 501	16	51	19	2	6	19
Witterungseinflüsse	226	1	1	2	1	1	2
Hindernisse und sonstige	553	–	–	2	–	1	–

Noch: **9. Straßenverkehrsunfälle, beteiligte Verkehrsteilnehmer, Verunglückte und Unfallursachen 2012 nach Verwaltungsbezirken**

Noch: **9.2 Außerhalb von Ortschaften**

Art des Nachweises	Noch: Verwaltungsbezirke							
	krfr. Stadt Ober- hausen	krfr. Stadt Rem- scheid	krfr. Stadt Solingen	krfr. Stadt Wuppertal	Kreis Kleve	Kreis Mettmann	Rhein- Kreis Neuss	Kreis Viersen
Noch: Verunglückte Personen insgesamt								
verletzte Führer und Mitfahrer von								
Mofas, Kleinkrafträdern (Mopeds, Mokicks)	–	–	2	1	31	7	7	15
Motorzweirädern mit amtlichem Kennzeichen	3	9	5	14	50	34	48	36
Personenkraftwagen	100	65	26	113	489	374	480	401
Güterkraftfahrzeugen	11	4	1	12	35	15	31	23
Fahrrädern	–	–	2	1	86	38	46	42
verletzte Fußgänger	–	–	3	5	11	8	9	6
übrige Verletzte	–	–	2	1	7	4	3	4
Verletzte insgesamt	114	78	41	147	709	480	624	527
darunter im Alter von ... bis ... Jahren								
unter 6	3	–	–	–	3	9	8	7
6 – 15	1	3	3	3	13	9	18	10
18 – 21	11	11	5	10	74	44	46	54
21 – 25	12	2	3	17	85	50	69	57
65 und mehr	5	8	3	10	86	41	51	58
Polizeilich festgestellte Unfallursachen bei Unfällen mit Personenschaden								
Fehlverhalten der Fahrzeugführer	121	69	33	190	650	505	574	480
darunter								
Alkoholeinfluss	1	2	–	2	29	15	18	18
Einfl. and. berauschender Mittel	1	–	–	–	–	6	1	2
nicht angepaßte Geschwindigkeit	38	26	8	53	117	107	130	114
Nichtbeachten der Vorfahrt	2	1	1	6	142	38	49	66
Fehler beim Abbiegen	1	1	3	2	51	15	42	54
falsche Fahrbahnbenutzung	3	4	1	2	75	14	16	9
ungenügender Sicherheitsabstand	30	7	7	29	70	66	103	69
Fehler beim Überholen	4	5	–	10	31	23	32	23
falsches Verhalten gegenüber Fußgängern	–	–	1	2	3	5	3	2
Fehlverhalten bei Fußgängern	–	–	6	2	7	5	9	5
darunter								
Alkoholeinfluss	–	–	1	–	–	1	–	–
fahrzeugbezogene Mängel	5	–	–	4	12	7	8	10
unfallbezogene Ursachen	28	18	5	14	72	57	39	30
Straßenverhältnisse	27	14	4	10	45	46	29	20
Witterungseinflüsse	–	1	1	1	9	6	3	9
Hindernisse und sonstige	1	3	–	3	18	5	7	1

Noch: 9. Straßenverkehrsunfälle, beteiligte Verkehrsteilnehmer, Verunglückte und Unfallursachen 2012 nach Verwaltungsbezirken

Noch: 9.2 Außerhalb von Ortschaften

Art des Nachweises	Noch: Verwaltungsbezirke					
	Kreis Wesel	Reg.-Bez. Düsseldorf	krfr. Stadt Bonn	krfr. Stadt Köln	krfr. Stadt Leverkusen	Städteregion Aachen
Unfälle insgesamt	725	4 321	157	819	135	367
davon						
mit Getöteten	8	49	1	6	–	10
mit Verletzten	548	3 030	106	527	105	266
mit Personenschaden zusammen	556	3 079	107	533	105	276
schwerwiegende Unfälle mit Sachschaden (i. e. S.)	145	1 112	45	256	29	84
sonstige Unfälle unter dem Einfluss berauschender Mittel	24	130	5	30	1	7
 Unfälle mit Personenschaden						
davon auf						
Bundesautobahnen	100	1 131	71	412	99	71
Bundesstraßen	130	538	11	23	–	51
Landstraßen	239	947	18	31	–	122
Kreisstraßen	41	264	1	3	–	22
anderen Straßen	46	199	6	64	6	10
 Beteiligte an Unfällen mit Personenschaden	1 063	6 065	213	1 212	266	518
darunter im Alter von ... bis ... unter Jahren						
18 – 21	87	471	5	55	12	38
21 – 25	113	599	20	113	34	59
65 und mehr	106	556	19	84	17	42
 an Unfällen mit Personenschaden beteiligte Verkehrsteilnehmer						
Führer von						
Mofas, Kleinkrafträdern (Mopeds, Mokicks)	26	99	2	4	1	11
Motorzweirädern mit amtlichem Kennzeichen	80	337	13	32	5	46
Personenkraftwagen	746	4 503	170	970	217	392
Kraftomnibussen, Obussen	4	24	–	7	–	4
landwirtschaftlichen Zugmaschinen	2	16	–	–	–	3
Güterkraftfahrzeugen	83	590	19	166	38	40
übrigen Kraftfahrzeugen	3	18	1	6	1	1
Kraftfahrzeugen zusammen	944	5 587	205	1 185	262	497
Fahrrädern	96	368	7	14	2	18
Fußgänger	14	74	1	11	1	2
Sonstige	9	36	–	2	1	1
 Verunglückte Personen insgesamt	801	4 448	143	786	160	413
getötete Führer und Mitfahrer von						
Mofas, Kleinkrafträdern (Mopeds, Mokicks)	–	–	–	–	–	1
Motorzweirädern mit amtlichem Kennzeichen	–	9	1	1	–	3
Personenkraftwagen	5	27	–	2	–	4
Güterkraftfahrzeugen	–	3	–	1	–	–
Fahrrädern	1	4	–	–	–	2
getötete Fußgänger	2	6	–	2	–	–
übrige Getötete	–	1	–	–	–	–
 Getötete insgesamt	8	50	1	6	–	10
darunter im Alter von ... bis ... Jahren						
unter 6	–	–	–	–	–	–
6 – 15	–	–	–	–	–	–
18 – 21	2	4	–	1	–	–
21 – 25	3	5	1	–	–	–
65 und mehr	2	15	–	–	–	2

Noch: 9. Straßenverkehrsunfälle, beteiligte Verkehrsteilnehmer, Verunglückte und Unfallursachen 2012 nach Verwaltungsbezirken

Noch: 9.2 Außerhalb von Ortschaften

Art des Nachweises	Noch: Verwaltungsbezirke							
	Kreis Düren	Rhein- Erf- Kreis	Kreis Eus- kirchen	Kreis Heinsberg	Ober- bergischer Kreis	Rheinisch- Bergischer Kreis	Rhein- Sieg Kreis	Reg.-Bez. Köln
Unfälle insgesamt	469	697	499	415	555	355	932	5 400
davon								
mit Getöteten	14	10	7	12	12	6	11	89
mit Verletzten	327	494	370	315	369	244	644	3 767
mit Personenschaden zusammen	341	504	377	327	381	250	655	3 856
schwerwiegende Unfälle mit Sachschaden (i. e. S.)	116	179	111	79	164	96	252	1 411
sonstige Unfälle unter dem Einfluss berauschender Mittel	12	14	11	9	10	9	25	133
 Unfälle mit Personenschaden								
davon auf								
Bundesautobahnen	30	133	28	25	35	79	136	1 119
Bundesstraßen	106	104	126	62	92	24	124	723
Landstraßen	147	185	136	158	171	99	286	1 353
Kreisstraßen	41	68	47	45	42	33	63	365
anderen Straßen	17	14	40	37	41	15	46	296
 Beteiligte an Unfällen mit Personenschaden	601	987	621	598	620	470	1 186	7 292
darunter im Alter von ... bis ... unter Jahren								
18 – 21	56	68	61	55	66	39	121	576
21 – 25	58	92	70	70	72	46	129	763
65 und mehr	54	104	51	67	40	47	114	639
 an Unfällen mit Personenschaden beteiligte Verkehrsteilnehmer								
Führer von								
Mofas, Kleinkrafträdern (Mopeds, Mokicks)	19	23	24	18	11	9	22	144
Motorzweirädern mit amtlichem Kennzeichen	66	40	64	32	69	53	86	506
Personenkraftwagen	403	734	419	431	442	334	902	5 414
Kraftomnibussen, Obussen	8	3	–	3	3	3	9	40
landwirtschaftlichen Zugmaschinen	6	–	2	5	4	–	6	26
Güterkraftfahrzeugen	47	105	54	35	50	38	76	668
übrigen Kraftfahrzeugen	2	9	1	3	2	1	4	31
Kraftfahrzeugen zusammen	551	914	564	527	581	438	1 105	6 829
Fahrrädern	39	62	42	51	30	19	64	348
Fußgänger	8	6	11	12	6	11	12	81
Sonstige	3	5	4	8	3	2	5	34
 Verunglückte Personen insgesamt	489	717	551	464	556	350	938	5 567
getötete Führer und Mitfahrer von								
Mofas, Kleinkrafträdern (Mopeds, Mokicks)	1	–	1	1	–	–	–	4
Motorzweirädern mit amtlichem Kennzeichen	4	1	4	3	3	2	3	25
Personenkraftwagen	6	3	1	6	6	2	5	35
Güterkraftfahrzeugen	1	–	–	2	2	–	1	7
Fahrrädern	1	4	1	1	1	1	1	12
getötete Fußgänger	1	2	–	–	1	1	1	8
übrige Getötete	–	–	–	1	–	–	–	1
 Getötete insgesamt	14	10	7	14	13	6	11	92
darunter im Alter von ... bis ... Jahren								
unter 6	–	–	–	–	–	–	–	–
6 – 15	–	–	–	–	–	–	–	–
18 – 21	1	2	–	2	1	1	–	8
21 – 25	3	–	1	1	–	–	1	7
65 und mehr	2	2	1	5	2	1	1	16

Noch: 9. Straßenverkehrsunfälle, beteiligte Verkehrsteilnehmer, Verunglückte und Unfallursachen 2012 nach Verwaltungsbezirken

Noch: 9.2 Außerhalb von Ortschaften

Art des Nachweises	Noch: Verwaltungsbezirke					
	Kreis Wesel	Reg.-Bez. Düsseldorf	krfr. Stadt Bonn	krfr. Stadt Köln	krfr. Stadt Leverkusen	Städteregion Aachen
Noch: Verunglückte Personen insgesamt						
verletzte Führer und Mitfahrer von						
Mofas, Kleinkrafträdern (Mopeds, Mokicks)	26	95	2	4	1	10
Motorzweirädern mit amtlichem Kennzeichen	77	325	12	30	5	43
Personenkraftwagen	552	3 344	116	666	144	313
Güterkraftfahrzeugen	30	209	5	47	8	17
Fahrrädern	90	331	6	14	1	16
verletzte Fußgänger	12	61	1	7	1	2
übrige Verletzte	6	33	–	12	–	2
Verletzte insgesamt	793	4 398	142	780	160	403
darunter im Alter von ... bis ... Jahren						
unter 6	9	45	1	13	2	5
6 – 15	30	111	6	23	2	12
18 – 21	77	406	4	49	10	42
21 – 25	89	500	9	89	23	48
65 und mehr	71	393	16	53	8	26
Polizeilich festgestellte Unfallursachen bei Unfällen mit Personenschaden						
Fehlverhalten der Fahrzeugführer	772	4 336	142	708	142	359
darunter						
Alkoholeinfluss	28	137	2	19	4	9
Einfl. and. berauschender Mittel	3	20	1	2	–	–
nicht angepaßte Geschwindigkeit	160	1 024	23	127	18	60
Nichtbeachten der Vorfahrt	119	471	7	21	1	21
Fehler beim Abbiegen	63	251	5	13	–	16
falsche Fahrbahnbenutzung	30	169	2	7	–	13
ungenügender Sicherheitsabstand	116	713	30	214	46	53
Fehler beim Überholen	33	213	4	24	4	15
falsches Verhalten gegenüber Fußgängern	7	27	2	1	–	1
Fehlverhalten bei Fußgängern	7	45	–	9	–	2
darunter						
Alkoholeinfluss	1	3	–	–	–	–
fahrzeugbezogene Mängel	9	71	1	10	4	4
unfallbezogene Ursachen	77	464	14	81	5	30
Straßenverhältnisse	58	366	11	61	3	27
Witterungseinflüsse	12	50	2	8	–	2
Hindernisse und sonstige	7	48	1	12	2	1

Noch: **9. Straßenverkehrsunfälle, beteiligte Verkehrsteilnehmer, Verunglückte und Unfallursachen 2012 nach Verwaltungsbezirken**

Noch: **9.2 Außerhalb von Ortschaften**

Art des Nachweises	Noch: Verwaltungsbezirke							Reg.-Bez. Köln
	Kreis Düren	Rhein- Erf- Kreis	Kreis Eus- kirchen	Kreis Heinsberg	Ober- bergischer Kreis	Rheinisch- Bergischer Kreis	Rhein- Sieg Kreis	
Noch: Verunglückte Personen insgesamt								
verletzte Führer und Mitfahrer von								
Mofas, Kleinkrafträdern (Mopeds, Mokicks)	18	24	25	16	10	10	21	141
Motorzweirädern mit amtlichem Kennzeichen	61	39	55	27	66	54	88	480
Personenkraftwagen	325	529	380	327	414	242	717	4 173
Güterkraftfahrzeugen	20	35	32	15	17	12	23	231
Fahrrädern	35	54	38	48	25	17	59	313
verletzte Fußgänger	7	4	11	11	5	8	10	67
übrige Verletzte	9	22	3	6	6	1	9	70
Verletzte insgesamt	475	707	544	450	543	344	927	5 475
darunter im Alter von ... bis ... Jahren								
unter 6	4	12	9	9	10	2	12	79
6 – 15	16	16	17	14	17	11	27	161
18 – 21	55	59	70	52	67	32	106	546
21 – 25	47	68	55	57	73	37	112	618
65 und mehr	38	75	48	48	46	42	82	482
Polizeilich festgestellte Unfallursachen bei Unfällen mit Personenschaden								
Fehlverhalten der Fahrzeugführer	412	624	575	497	459	342	822	5 082
darunter								
Alkoholeinfluss	9	22	19	14	16	13	32	159
Einfl. and. berauschender Mittel	1	3	4	6	1	4	4	26
nicht angepaßte Geschwindigkeit	113	88	151	137	179	85	198	1 179
Nichtbeachten der Vorfahrt	67	78	66	75	53	21	95	505
Fehler beim Abbiegen	32	48	24	35	14	7	42	236
falsche Fahrbahnbenutzung	16	22	19	28	37	21	27	192
ungenügender Sicherheitsabstand	44	133	47	57	21	50	107	802
Fehler beim Überholen	19	22	20	38	20	25	37	228
falsches Verhalten gegenüber Fußgängern	4	3	4	1	3	4	5	28
Fehlverhalten bei Fußgängern	5	4	7	7	6	5	6	51
darunter								
Alkoholeinfluss	1	–	1	1	3	–	1	7
fahrzeugbezogene Mängel	9	6	6	7	12	4	16	79
unfallbezogene Ursachen	42	52	66	36	83	27	113	549
Straßenverhältnisse	27	34	35	22	63	19	59	361
Witterungseinflüsse	7	11	12	8	5	3	10	68
Hindernisse und sonstige	8	7	19	6	15	5	44	120

Noch: 9. Straßenverkehrsunfälle, beteiligte Verkehrsteilnehmer, Verunglückte und Unfallursachen 2012 nach Verwaltungsbezirken

Noch: 9.2 Außerhalb von Ortschaften

Art des Nachweises	Noch: Verwaltungsbezirke						
	krfr. Stadt Bottrop	krfr. Stadt Gelsen- kirchen	krfr. Stadt Münster	Kreis Borken	Kreis Coesfeld	Kreis Reckling- hausen	Kreis Steinfurt
Unfälle insgesamt	129	200	168	674	468	564	753
davon							
mit Getöteten	1	2	1	14	7	11	14
mit Verletzten	88	126	98	490	356	334	544
mit Personenschaden zusammen	89	128	99	504	363	345	558
schwerwiegende Unfälle mit Sachschaden (i. e. S.)	37	67	62	159	98	205	176
sonstige Unfälle unter dem Einfluss berauschender Mittel	3	5	7	11	7	14	19
Unfälle mit Personenschaden							
davon auf							
Bundesautobahnen	43	37	28	33	27	111	53
Bundesstraßen	11	17	24	80	92	61	92
Landstraßen	31	37	27	166	131	110	234
Kreisstraßen	3	25	14	126	69	44	106
anderen Straßen	1	12	6	99	44	19	73
Beteiligte an Unfällen mit Personenschaden	194	244	191	890	622	657	972
darunter im Alter von ... bis ... unter Jahren							
18 – 21	12	19	10	115	63	56	130
21 – 25	22	36	25	108	68	61	107
65 und mehr	19	21	18	82	74	60	92
an Unfällen mit Personenschaden beteiligte Verkehrsteilnehmer							
Führer von							
Mofas, Kleinkrafträdern (Mopeds, Mokicks)	1	8	5	45	14	19	30
Motorzweirädern mit amtlichem Kennzeichen	5	7	6	50	53	43	62
Personenkraftwagen	155	195	129	586	427	480	666
Kraftomnibussen, Obussen	–	–	2	3	2	5	4
landwirtschaftlichen Zugmaschinen	–	–	1	11	11	2	13
Güterkraftfahrzeugen	17	14	27	79	42	65	75
übrigen Kraftfahrzeugen	–	1	1	6	2	2	7
Kraftfahrzeugen zusammen	178	225	171	780	551	616	857
Fahrrädern	11	15	17	93	60	29	91
Fußgänger	5	3	1	8	10	11	15
Sonstige	–	1	2	9	1	1	9
Verunglückte Personen insgesamt	132	194	134	715	527	525	810
getötete Führer und Mitfahrer von							
Mofas, Kleinkrafträdern (Mopeds, Mokicks)	–	–	–	1	–	–	–
Motorzweirädern mit amtlichem Kennzeichen	1	1	–	3	2	1	1
Personenkraftwagen	–	2	1	6	3	10	11
Güterkraftfahrzeugen	–	–	–	–	–	–	2
Fahrrädern	–	–	–	4	1	3	–
getötete Fußgänger	–	–	–	–	1	–	1
übrige Getötete	–	–	–	–	–	–	–
Getötete insgesamt	1	3	1	14	7	14	15
darunter im Alter von ... bis ... Jahren							
unter 6	–	–	–	–	–	–	–
6 – 15	–	–	–	–	–	–	–
18 – 21	–	–	1	2	1	2	–
21 – 25	–	–	–	3	1	1	3
65 und mehr	–	1	–	4	–	4	4

**Noch: 9. Straßenverkehrsunfälle, beteiligte Verkehrsteilnehmer, Verunglückte und
Unfallursachen 2012 nach Verwaltungsbezirken**

Noch: 9.2 Außerhalb von Ortschaften

Art des Nachweises	Noch: Verwaltungsbezirke							
	Kreis Warendorf	Reg.-Bez. Münster	krfr. Stadt Bielefeld	Kreis Gütersloh	Kreis Herford	Kreis Höxter	Kreis Lippe	Kreis Minden- Lübbecke
Unfälle insgesamt	544	3 500	268	611	320	326	483	474
davon								
mit Getöteten	14	64	1	13	5	6	3	12
mit Verletzten	382	2 418	182	419	198	239	330	330
mit Personenschaden zusammen	396	2 482	183	432	203	245	333	342
schwerwiegende Unfälle mit Sachschaden (i. e. S.)	128	932	81	164	110	78	141	123
sonstige Unfälle unter dem Einfluss berauschender Mittel	20	86	4	15	7	3	9	9
Unfälle mit Personenschaden								
davon auf								
Bundesautobahnen	38	370	23	43	31	5	5	34
Bundesstraßen	114	491	48	87	46	107	123	89
Landstraßen	123	859	67	159	88	78	148	121
Kreisstraßen	64	451	27	74	29	40	45	61
anderen Straßen	57	311	18	69	9	15	12	37
Beteiligte an Unfällen mit Personenschaden	705	4 475	367	817	363	400	610	600
darunter im Alter von ... bis ... unter Jahren								
18 – 21	54	459	30	74	34	41	60	66
21 – 25	77	504	45	85	37	46	79	63
65 und mehr	79	445	38	75	28	42	57	46
an Unfällen mit Personenschaden beteiligte Verkehrsteilnehmer								
Führer von								
Mofas, Kleinkrafträdern (Mopeds, Mokicks)	26	148	6	19	12	7	17	20
Motorzweirädern mit amtlichem Kennzeichen	49	275	9	35	18	26	56	35
Personenkraftwagen	508	3 146	280	562	266	299	429	444
Kraftomnibussen, Obussen	7	23	4	3	–	4	3	5
landwirtschaftlichen Zugmaschinen	7	45	–	6	2	5	2	3
Güterkraftfahrzeugen	53	372	40	79	39	38	53	54
übrigen Kraftfahrzeugen	3	22	3	2	2	2	3	2
Kraftfahrzeugen zusammen	653	4 031	342	706	339	381	563	563
Fahrrädern	35	351	21	86	17	16	36	30
Fußgänger	14	67	3	17	6	3	5	5
Sonstige	3	26	1	8	1	–	6	2
Verunglückte Personen insgesamt	596	3 633	272	631	288	355	497	493
getötete Führer und Mitfahrer von								
Mofas, Kleinkrafträdern (Mopeds, Mokicks)	–	1	–	–	–	–	–	–
Motorzweirädern mit amtlichem Kennzeichen	1	10	–	1	–	1	–	–
Personenkraftwagen	10	43	1	9	3	5	2	12
Güterkraftfahrzeugen	–	2	–	1	1	–	–	–
Fahrrädern	2	10	–	2	–	–	1	2
getötete Fußgänger	1	3	–	–	1	–	–	–
übrige Getötete	1	1	–	–	–	–	–	–
Getötete insgesamt	15	70	1	13	5	6	3	14
darunter im Alter von ... bis ... Jahren								
unter 6	–	–	–	–	–	–	–	–
6 – 15	–	–	–	–	–	–	–	1
18 – 21	3	9	–	–	–	1	–	2
21 – 25	1	9	–	4	–	1	–	2
65 und mehr	2	15	–	3	1	2	2	2

Noch: 9. Straßenverkehrsunfälle, beteiligte Verkehrsteilnehmer, Verunglückte und Unfallursachen 2012 nach Verwaltungsbezirken

Noch: 9.2 Außerhalb von Ortschaften

Art des Nachweises	Noch: Verwaltungsbezirke						
	krfr. Stadt Bottrop	krfr. Stadt Gelsen- kirchen	krfr. Stadt Münster	Kreis Borken	Kreis Coesfeld	Kreis Reckling- hausen	Kreis Steinfurt
Noch: Verunglückte Personen insgesamt							
verletzte Führer und Mitfahrer von Mofas, Kleinkrafträdern (Mopeds, Mokicks)	1	8	7	42	14	20	31
Motorzweirädern mit amtlichem Kennzeichen	4	8	7	46	52	44	59
Personenkraftwagen	106	147	85	482	368	374	558
Güterkraftfahrzeugen	5	9	16	37	19	27	35
Fahrrädern	10	15	16	75	54	22	83
verletzte Fußgänger	5	3	1	7	9	11	13
übrige Verletzte	–	1	1	12	4	13	16
Verletzte insgesamt	131	191	133	701	520	511	795
darunter im Alter von ... bis ... Jahren							
unter 6	3	1	3	10	10	9	10
6 – 15	3	9	1	26	22	17	37
18 – 21	13	18	9	98	62	51	137
21 – 25	16	25	19	92	65	53	98
65 und mehr	13	15	13	64	57	42	72
Polizeilich festgestellte Unfallursachen bei Unfällen mit Personenschaden							
Fehlverhalten der Fahrzeugführer	144	210	141	618	430	481	751
darunter							
Alkoholeinfluss	5	10	7	34	12	20	31
Einfl. and. berauschender Mittel	–	2	1	5	1	3	3
nicht angepaßte Geschwindigkeit	22	51	15	110	101	72	162
Nichtbeachten der Vorfahrt	17	15	14	133	80	43	114
Fehler beim Abbiegen	2	7	10	38	39	43	39
falsche Fahrbahnbenutzung	–	7	8	27	27	11	35
ungenügender Sicherheitsabstand	30	42	25	54	36	60	59
Fehler beim Überholen	2	4	10	24	24	30	28
falsches Verhalten gegenüber Fußgängern	4	2	–	1	4	6	5
Fehlverhalten bei Fußgängern	3	3	1	3	6	7	6
darunter							
Alkoholeinfluss	–	1	–	–	1	1	–
fahrzeugbezogene Mängel	–	5	1	2	2	7	10
unfallbezogene Ursachen	19	15	24	71	58	59	113
Straßenverhältnisse	14	11	9	45	33	39	48
Witterungseinflüsse	2	–	1	5	12	9	9
Hindernisse und sonstige	3	4	14	21	13	11	56

Noch: **9. Straßenverkehrsunfälle, beteiligte Verkehrsteilnehmer, Verunglückte und Unfallursachen 2012 nach Verwaltungsbezirken**

Noch: **9.2 Außerhalb von Ortschaften**

Art des Nachweises	Noch: Verwaltungsbezirke							
	Kreis Warendorf	Reg.-Bez. Münster	krfr. Stadt Bielefeld	Kreis Gütersloh	Kreis Herford	Kreis Höxter	Kreis Lippe	Kreis Minden- Lübbecke
Noch: Verunglückte Personen insgesamt								
verletzte Führer und Mitfahrer von								
Mofas, Kleinkrafträdern (Mopeds, Mokicks)	27	150	6	18	12	7	17	21
Motorzweirädern mit amtlichem Kennzeichen	48	268	10	35	18	25	55	35
Personenkraftwagen	423	2 543	214	437	214	276	366	354
Güterkraftfahrzeugen	22	170	12	27	12	17	17	25
Fahrrädern	29	304	21	77	17	15	31	28
verletzte Fußgänger	12	61	2	16	5	3	5	4
übrige Verletzte	20	67	6	8	5	6	3	12
Verletzte insgesamt	581	3 563	271	618	283	349	494	479
darunter im Alter von ... bis ... Jahren								
unter 6	6	52	6	9	3	10	4	13
6 – 15	23	138	3	25	6	12	32	18
18 – 21	51	439	34	76	28	43	48	57
21 – 25	72	440	40	72	36	40	71	47
65 und mehr	59	335	24	49	25	34	48	30
Polizeilich festgestellte Unfallursachen bei Unfällen mit Personenschaden								
Fehlverhalten der Fahrzeugführer	491	3 266	224	572	269	347	394	453
darunter								
Alkoholeinfluss	12	131	7	30	18	14	22	23
Einfl. and. berauschender Mittel	1	16	–	6	1	1	2	3
nicht angepaßte Geschwindigkeit	109	642	35	83	79	114	85	86
Nichtbeachten der Vorfahrt	76	492	27	91	49	32	57	95
Fehler beim Abbiegen	25	203	11	38	17	29	27	26
falsche Fahrbahnbenutzung	30	145	22	51	22	37	28	18
ungenügender Sicherheitsabstand	35	341	31	59	32	25	36	41
Fehler beim Überholen	31	153	13	37	11	13	19	20
falsches Verhalten gegenüber Fußgängern	2	24	2	8	3	1	–	1
Fehlverhalten bei Fußgängern	6	35	–	7	6	2	3	4
darunter								
Alkoholeinfluss	2	5	–	–	1	1	–	–
fahrzeugbezogene Mängel	6	33	3	3	5	3	4	4
unfallbezogene Ursachen	66	425	29	48	38	41	29	53
Straßenverhältnisse	41	240	21	20	30	18	20	22
Witterungseinflüsse	9	47	1	4	–	7	2	4
Hindernisse und sonstige	16	138	7	24	8	16	7	27

Noch: 9. Straßenverkehrsunfälle, beteiligte Verkehrsteilnehmer, Verunglückte und Unfallursachen 2012 nach Verwaltungsbezirken

Noch: 9.2 Außerhalb von Ortschaften

Art des Nachweises	Noch: Verwaltungsbezirke						
	Kreis Paderborn	Reg.-Bez. Detmold	krfr. Stadt Bochum	krfr. Stadt Dortmund	krfr. Stadt Hagen	krfr. Stadt Hamm	krfr. Stadt Herne
Unfälle insgesamt	717	3 199	197	331	156	128	54
davon							
mit Getöteten	12	52	2	2	1	1	–
mit Verletzten	462	2 160	133	210	110	79	35
mit Personenschaden zusammen	474	2 212	135	212	111	80	35
schwerwiegende Unfälle mit Sachschaden (i. e. S.)	232	929	51	106	40	42	18
sonstige Unfälle unter dem Einfluss berauschender Mittel	11	58	11	13	5	6	1
Unfälle mit Personenschaden							
davon auf							
Bundesautobahnen	53	194	92	106	79	30	31
Bundesstraßen	85	585	2	42	16	10	1
Landstraßen	170	831	26	41	13	28	2
Kreisstraßen	75	351	12	7	–	9	1
anderen Straßen	91	251	3	16	3	3	–
Beteiligte an Unfällen mit Personenschaden	844	4 001	276	425	216	156	79
darunter im Alter von ... bis ... unter Jahren							
18 – 21	79	384	17	27	26	9	6
21 – 25	111	466	26	47	23	11	8
65 und mehr	87	373	18	34	11	12	1
an Unfällen mit Personenschaden beteiligte Verkehrsteilnehmer							
Führer von							
Mofas, Kleinkrafträdern (Mopeds, Mokicks)	26	107	3	3	2	1	–
Motorzweirädern mit amtlichem Kennzeichen	44	223	17	15	11	3	1
Personenkraftwagen	598	2 878	208	338	166	125	63
Kraftomnibussen, Obussen	1	20	2	1	1	–	–
landwirtschaftlichen Zugmaschinen	7	25	–	–	–	–	–
Güterkraftfahrzeugen	68	371	40	56	26	21	13
übrigen Kraftfahrzeugen	4	18	1	–	2	2	–
Kraftfahrzeugen zusammen	748	3 642	271	413	208	152	77
Fahrrädern	80	286	2	4	1	3	1
Fußgänger	13	52	2	7	5	–	1
Sonstige	3	21	1	1	2	1	–
Verunglückte Personen insgesamt	666	3 202	189	293	171	125	61
getötete Führer und Mitfahrer von							
Mofas, Kleinkrafträdern (Mopeds, Mokicks)	–	–	–	–	–	–	–
Motorzweirädern mit amtlichem Kennzeichen	1	3	1	–	–	–	–
Personenkraftwagen	7	39	–	1	1	–	–
Güterkraftfahrzeugen	1	3	–	–	–	1	–
Fahrrädern	1	6	–	–	–	–	–
getötete Fußgänger	2	3	1	1	–	–	–
übrige Getötete	–	–	–	–	–	–	–
Getötete insgesamt	12	54	2	2	1	1	–
darunter im Alter von ... bis ... Jahren							
unter 6	–	–	–	–	–	–	–
6 – 15	–	1	–	–	–	–	–
18 – 21	–	3	–	–	–	–	–
21 – 25	1	8	–	–	1	–	–
65 und mehr	2	12	1	1	–	–	–

Noch: 9. Straßenverkehrsunfälle, beteiligte Verkehrsteilnehmer, Verunglückte und Unfallursachen 2012 nach Verwaltungsbezirken

Noch: 9.2 Außerhalb von Ortschaften

Art des Nachweises	Noch: Verwaltungsbezirke							
	Ennepe-Ruhr-Kreis	Hochsauerlandkreis	Märkischer Kreis	Kreis Olpe	Kreis Siegen-Wittgenstein	Kreis Soest	Kreis Unna	Reg.-Bez. Arnsberg
Unfälle insgesamt	329	511	553	310	366	551	610	4 096
davon								
mit Getöteten	2	12	6	2	3	12	8	51
mit Verletzten	232	381	377	201	205	388	391	2 742
mit Personenschaden zusammen	234	393	383	203	208	400	399	2 793
schwerwiegende Unfälle mit Sachschaden (i. e. S.)	86	112	154	97	140	138	197	1 181
sonstige Unfälle unter dem Einfluss berauschender Mittel	9	6	16	10	18	13	14	122
Unfälle mit Personenschaden								
davon auf								
Bundesautobahnen	91	26	53	35	29	70	167	809
Bundesstraßen	28	127	122	33	61	101	85	628
Landstraßen	74	161	143	91	90	117	75	861
Kreisstraßen	19	58	31	24	25	68	46	300
anderen Straßen	22	21	34	20	3	44	26	195
Beteiligte an Unfällen mit Personenschaden	441	654	679	325	349	685	808	5 093
darunter im Alter von ... bis ... unter Jahren								
18 – 21	28	83	68	40	57	56	62	479
21 – 25	45	86	85	40	47	86	89	593
65 und mehr	41	55	56	15	25	75	60	403
an Unfällen mit Personenschaden beteiligte Verkehrsteilnehmer								
Führer von								
Mofas, Kleinkraftträdern (Mopeds, Mokicks)	5	13	8	5	7	15	14	76
Motorzweirädern mit amtlichem Kennzeichen	32	105	71	42	29	50	39	415
Personenkraftwagen	342	437	515	231	269	507	598	3 799
Kraftomnibussen, Obussen	3	9	2	1	2	2	1	24
landwirtschaftlichen Zugmaschinen	–	4	–	2	–	6	2	14
Güterkraftfahrzeugen	36	49	46	28	31	56	90	492
übrigen Kraftfahrzeugen	2	3	4	–	2	1	5	22
Kraftfahrzeugen zusammen	420	620	646	309	340	637	749	4 842
Fahrrädern	15	23	19	12	6	35	48	169
Fußgänger	5	5	8	3	2	7	10	55
Sonstige	1	6	6	1	1	6	1	27
Verunglückte Personen insgesamt	329	588	572	275	312	564	584	4 063
getötete Führer und Mitfahrer von								
Mofas, Kleinkraftträdern (Mopeds, Mokicks)	–	1	–	–	–	1	–	2
Motorzweirädern mit amtlichem Kennzeichen	1	5	1	1	–	6	4	19
Personenkraftwagen	1	5	3	1	3	7	3	25
Güterkraftfahrzeugen	–	–	1	–	–	–	1	3
Fahrrädern	–	–	–	–	–	–	–	–
getötete Fußgänger	–	1	1	–	–	–	–	4
übrige Getötete	–	–	–	–	–	–	–	–
Getötete insgesamt	2	12	6	2	3	14	8	53
darunter im Alter von ... bis ... Jahren								
unter 6	–	–	–	–	–	–	–	–
6 – 15	–	–	1	–	–	–	–	1
18 – 21	–	2	–	–	1	1	–	4
21 – 25	–	1	–	1	1	2	1	7
65 und mehr	–	2	1	–	–	1	–	6

Noch: 9. Straßenverkehrsunfälle, beteiligte Verkehrsteilnehmer, Verunglückte und Unfallursachen 2012 nach Verwaltungsbezirken

Noch: 9.2 Außerhalb von Ortschaften

Art des Nachweises	Noch: Verwaltungsbezirke						
	Kreis Paderborn	Reg.-Bez. Detmold	krfr. Stadt Bochum	krfr. Stadt Dortmund	krfr. Stadt Hagen	krfr. Stadt Hamm	krfr. Stadt Herne
Noch: Verunglückte Personen insgesamt							
verletzte Führer und Mitfahrer von							
Mofas, Kleinkrafträdern (Mopeds, Mokicks)	27	108	3	3	2	1	–
Motorzweirädern mit amtlichem Kennzeichen	42	220	16	16	11	3	1
Personenkraftwagen	467	2 328	145	244	134	106	54
Güterkraftfahrzeugen	31	141	18	17	12	9	4
Fahrrädern	72	261	2	3	1	3	1
verletzte Fußgänger	10	45	1	6	5	–	1
übrige Verletzte	5	45	2	2	5	2	–
Verletzte insgesamt	654	3 148	187	291	170	124	61
darunter im Alter von ... bis ... Jahren							
unter 6	8	53	3	4	1	2	1
6 – 15	20	116	2	3	2	3	1
18 – 21	74	360	15	25	29	8	10
21 – 25	89	395	18	41	32	11	5
65 und mehr	63	273	11	19	9	8	2
Polizeilich festgestellte Unfallursachen bei Unfällen mit Personenschaden							
Fehlverhalten der Fahrzeugführer	578	2 837	219	327	171	108	59
darunter							
Alkoholeinfluss	26	140	7	9	4	3	2
Einfl. and. berauschender Mittel	1	14	3	3	2	–	–
nicht angepaßte Geschwindigkeit	157	639	39	59	34	21	8
Nichtbeachten der Vorfahrt	83	434	9	20	6	11	2
Fehler beim Abbiegen	37	185	3	6	3	3	–
falsche Fahrbahnbenutzung	28	206	3	6	2	4	–
ungenügender Sicherheitsabstand	43	267	56	64	27	19	19
Fehler beim Überholen	21	134	7	13	9	7	3
falsches Verhalten gegenüber Fußgängern	3	18	–	1	1	–	1
Fehlverhalten bei Fußgängern	12	34	5	5	1	–	–
darunter							
Alkoholeinfluss	1	3	2	–	–	–	–
fahrzeugbezogene Mängel	6	28	2	1	7	1	–
unfallbezogene Ursachen	99	337	15	22	26	13	3
Straßenverhältnisse	52	183	8	16	18	8	2
Witterungseinflüsse	13	31	2	–	1	1	–
Hindernisse und sonstige	34	123	5	6	7	4	1

Noch: 9. Straßenverkehrsunfälle, beteiligte Verkehrsteilnehmer, Verunglückte und Unfallursachen 2012 nach Verwaltungsbezirken

Noch: 9.2 Außerhalb von Ortschaften

Art des Nachweises	Noch: Verwaltungsbezirke							
	Ennepe-Ruhr-Kreis	Hochsauerlandkreis	Märkischer Kreis	Kreis Olpe	Kreis Siegen-Wittgenstein	Kreis Soest	Kreis Unna	Reg.-Bez. Arnsberg
Noch: Verunglückte Personen insgesamt								
verletzte Führer und Mitfahrer von								
Mofas, Kleinkrafträdern (Mopeds, Mokicks)	4	12	9	5	7	12	14	72
Motorzweirädern mit amtlichem Kennzeichen	31	97	70	43	31	47	35	401
Personenkraftwagen	264	408	418	197	243	421	444	3 078
Güterkraftfahrzeugen	7	25	19	12	14	25	31	193
Fahrrädern	14	20	18	11	6	33	40	152
verletzte Fußgänger	5	3	6	3	2	7	9	48
übrige Verletzte	2	11	26	2	6	5	3	66
Verletzte insgesamt	327	576	566	273	309	550	576	4 010
darunter im Alter von ... bis ... Jahren								
unter 6	6	6	6	4	2	2	10	47
6 – 15	6	18	28	10	12	13	22	120
18 – 21	29	93	67	38	53	61	47	475
21 – 25	45	83	83	33	42	72	72	537
65 und mehr	26	49	34	13	22	69	37	299
Polizeilich festgestellte Unfallursachen bei Unfällen mit Personenschaden								
Fehlverhalten der Fahrzeugführer	322	482	466	253	261	518	581	3 767
darunter								
Alkoholeinfluss	8	17	9	10	6	22	17	114
Einfl. and. berauschender Mittel	3	–	2	–	–	1	2	16
nicht angepaßte Geschwindigkeit	78	178	128	77	86	131	114	953
Nichtbeachten der Vorfahrt	22	37	48	14	19	56	52	296
Fehler beim Abbiegen	14	23	16	13	13	21	17	132
falsche Fahrbahnbenutzung	8	24	25	9	14	26	14	135
ungenügender Sicherheitsabstand	37	33	48	16	16	50	95	480
Fehler beim Überholen	24	25	22	16	12	30	20	188
falsches Verhalten gegenüber Fußgängern	1	3	3	1	1	2	7	21
Fehlverhalten bei Fußgängern	5	3	4	5	2	3	2	35
darunter								
Alkoholeinfluss	1	–	–	1	–	–	–	4
fahrzeugbezogene Mängel	7	7	4	4	7	8	9	57
unfallbezogene Ursachen	44	114	68	38	58	60	44	505
Straßenverhältnisse	34	87	46	26	46	34	26	351
Witterungseinflüsse	3	5	5	2	4	4	3	30
Hindernisse und sonstige	7	22	17	10	8	22	15	124

Noch: 9. Straßenverkehrsunfälle, beteiligte Verkehrsteilnehmer, Verunglückte und Unfallursachen 2012 nach Verwaltungsbezirken

9.3 Innerhalb und außerhalb von Ortschaften

Art des Nachweises	Nordrhein- Westfalen	Verwaltungsbezirke					
		krfr. Stadt Düsseldorf	krfr. Stadt Duisburg	krfr. Stadt Essen	krfr. Stadt Krefeld	krfr. Stadt Mönchen- gladbach	krfr. Stadt Mülheim an der Ruhr
Unfälle insgesamt	79 572	3 071	2 149	2 399	1 065	1 267	631
davon							
mit Getöteten	512	13	12	10	4	2	2
mit Verletzten	59 146	2 410	1 596	1 780	829	933	478
mit Personenschaden zusammen	59 658	2 423	1 608	1 790	833	935	480
schwerwiegende Unfälle mit Sachschaden (i. e. S.)	16 119	497	408	492	174	268	118
sonstige Unfälle unter dem Einfluss berauschender Mittel	3 795	151	133	117	58	64	33
Unfälle mit Personenschaden							
davon auf							
Bundesautobahnen	3 623	60	155	90	20	58	56
Bundesstraßen	8 731	304	14	261	151	181	63
Landstraßen	16 328	487	538	633	106	231	166
Kreisstraßen	5 845	43	267	225	27	137	55
anderen Straßen	25 131	1 529	634	581	529	328	140
Beteiligte an Unfällen mit Personenschaden	116 719	4 997	3 236	3 656	1 603	1 890	974
darunter im Alter von ... bis ... unter Jahren							
18 – 21	8 400	200	240	225	80	125	64
21 – 25	9 860	311	267	333	121	142	92
65 und mehr	13 481	518	340	398	223	236	100
an Unfällen mit Personenschaden beteiligte Verkehrsteilnehmer							
Führer von							
Mofas, Kleinkrafträdern (Mopeds, Mokicks)	4 647	160	141	122	56	84	41
Motorzweirädern mit amtlichem Kennzeichen	5 008	158	121	148	53	61	36
Personenkraftwagen	72 922	3 014	1 989	2 421	868	1 195	645
Kraftomnibussen, Obussen	1 432	85	60	66	19	44	13
landwirtschaftlichen Zugmaschinen	211	1	–	–	1	2	–
Güterkraftfahrzeugen	5 949	262	170	156	68	91	53
übrigen Kraftfahrzeugen	375	17	7	12	4	11	3
Kraftfahrzeugen zusammen	90 544	3 697	2 488	2 925	1 069	1 488	791
Fahrrädern	16 632	715	445	288	372	243	95
Fußgänger	8 397	460	260	383	132	151	76
Sonstige	1 146	125	43	60	30	8	12
Verunglückte Personen insgesamt	75 541	2 999	1 944	2 248	988	1 208	587
getötete Führer und Mitfahrer von							
Mofas, Kleinkrafträdern (Mopeds, Mokicks)	13	–	1	–	–	–	–
Motorzweirädern mit amtlichem Kennzeichen	92	1	1	1	1	–	–
Personenkraftwagen	210	2	3	2	2	1	2
Güterkraftfahrzeugen	21	–	–	1	–	–	–
Fahrrädern	81	3	3	–	2	–	–
getötete Fußgänger	105	7	3	6	–	1	–
übrige Getötete	6	–	1	–	–	–	–
Getötete insgesamt	528	13	12	10	5	2	2
darunter im Alter von ... bis ... Jahren							
unter 6	3	–	–	–	–	–	–
6 – 15	7	–	–	–	–	–	–
18 – 21	43	–	2	–	–	–	–
21 – 25	48	1	1	–	1	1	1
65 und mehr	159	6	4	7	2	1	–

**Noch: 9. Straßenverkehrsunfälle, beteiligte Verkehrsteilnehmer, Verunglückte und
Unfallursachen 2012 nach Verwaltungsbezirken**

Noch: 9.3 Innerhalb und außerhalb von Ortschaften

Art des Nachweises	Noch: Verwaltungsbezirke							
	krfr. Stadt Ober- hausen	krfr. Stadt Rem- scheid	krfr. Stadt Solingen	krfr. Stadt Wuppertal	Kreis Kleve	Kreis Mettmann	Rhein- Kreis Neuss	Kreis Viersen
Unfälle insgesamt	897	441	623	1 400	1 478	1 881	2 019	1 327
davon								
mit Getöteten	2	2	7	8	14	5	9	14
mit Verletzten	661	313	435	1 072	1 115	1 447	1 570	994
mit Personenschaden zusammen	663	315	442	1 080	1 129	1 452	1 579	1 008
schwerwiegende Unfälle mit Sachschaden (i. e. S.)	194	85	143	243	294	315	336	260
sonstige Unfälle unter dem Einfluss berauschender Mittel	40	41	38	77	55	114	104	59
Unfälle mit Personenschaden								
davon auf								
Bundesautobahnen	72	25	1	80	41	156	153	64
Bundesstraßen	84	82	78	186	310	163	114	54
Landstraßen	234	88	121	289	256	492	489	367
Kreisstraßen	103	7	33	94	125	101	140	115
anderen Straßen	170	113	209	431	397	540	683	408
Beteiligte an Unfällen mit Personenschaden	1 395	644	894	2 198	2 114	2 855	3 117	1 963
darunter im Alter von ... bis ... unter Jahren								
18 – 21	89	47	56	137	173	182	184	160
21 – 25	127	60	69	165	191	201	215	155
65 und mehr	151	79	90	202	279	390	412	266
an Unfällen mit Personenschaden beteiligte Verkehrsteilnehmer								
Führer von								
Mofas, Kleinkrafträdern (Mopeds, Mokicks)	48	19	39	78	104	90	90	97
Motorzweirädern mit amtlichem Kennzeichen	55	26	44	133	90	124	132	71
Personenkraftwagen	944	475	583	1 426	1 283	1 843	1 913	1 210
Kraftomnibussen, Obussen	22	13	14	81	4	39	35	17
landwirtschaftlichen Zugmaschinen	–	–	–	1	14	2	2	4
Güterkraftfahrzeugen	70	35	45	101	118	154	157	111
übrigen Kraftfahrzeugen	4	1	4	6	5	1	7	7
Kraftfahrzeugen zusammen	1 143	569	729	1 826	1 618	2 253	2 336	1 517
Fahrrädern	138	17	66	105	372	368	533	328
Fußgänger	106	50	95	246	109	218	218	105
Sonstige	8	8	4	21	15	16	30	13
Verunglückte Personen insgesamt	824	424	545	1 347	1 450	1 803	2 033	1 285
getötete Führer und Mitfahrer von								
Mofas, Kleinkrafträdern (Mopeds, Mokicks)	–	–	1	–	–	1	–	–
Motorzweirädern mit amtlichem Kennzeichen	2	–	–	4	1	–	2	4
Personenkraftwagen	–	1	2	1	10	–	2	8
Güterkraftfahrzeugen	–	–	–	–	1	1	–	–
Fahrrädern	–	–	–	–	1	1	3	3
getötete Fußgänger	–	1	4	3	1	1	2	–
übrige Getötete	–	–	–	–	–	1	–	–
Getötete insgesamt	2	2	7	8	14	5	9	15
darunter im Alter von ... bis ... Jahren								
unter 6	–	–	–	–	–	–	–	–
6 – 15	–	–	1	–	–	–	–	–
18 – 21	–	–	–	1	–	–	–	2
21 – 25	–	–	–	1	1	–	–	–
65 und mehr	–	2	2	2	4	2	3	6

Noch: 9. Straßenverkehrsunfälle, beteiligte Verkehrsteilnehmer, Verunglückte und Unfallursachen 2012 nach Verwaltungsbezirken

Noch: 9.3 Innerhalb und außerhalb von Ortschaften

Art des Nachweises	Nordrhein- Westfalen	Verwaltungsbezirke					
		krfr. Stadt Düsseldorf	krfr. Stadt Duisburg	krfr. Stadt Essen	krfr. Stadt Krefeld	krfr. Stadt Mönchen- gladbach	krfr. Stadt Mülheim an der Ruhr
Noch: Verunglückte Personen insgesamt							
verletzte Führer und Mitfahrer von							
Mofas, Kleinkrafträdern (Mopeds, Mokicks)	4 619	162	135	129	58	81	41
Motorzweirädern mit amtlichem Kennzeichen	4 912	156	117	145	52	63	35
Personenkraftwagen	38 515	1 371	921	1 196	349	599	310
Güterkraftfahrzeugen	1 590	55	29	30	14	24	15
Fahrrädern	15 268	647	420	268	343	230	88
verletzte Fußgänger	7 838	428	246	363	126	145	73
übrige Verletzte	2 271	167	64	107	41	64	23
Verletzte insgesamt	75 013	2 986	1 932	2 238	983	1 206	585
darunter im Alter von ... bis ... Jahren							
unter 6	1 182	49	33	45	9	11	8
6 – 15	5 207	167	151	155	80	89	38
18 – 21	6 467	150	177	154	65	96	50
21 – 25	7 045	234	176	225	72	110	66
65 und mehr	8 627	333	209	255	154	136	56
Polizeilich festgestellte Unfallursachen bei Unfällen mit Personenschaden							
Fehlverhalten der Fahrzeugführer	73 948	3 169	1 966	2 168	966	1 168	591
darunter							
Alkoholeinfluss	2 551	76	60	58	45	39	18
Einfl. and. berauschender Mittel	322	16	11	8	9	5	1
nicht angepaßte Geschwindigkeit	8 896	346	239	181	52	109	83
Nichtbeachten der Vorfahrt	10 407	374	287	271	160	170	66
Fehler beim Abbiegen	6 415	319	222	208	99	135	43
falsche Fahrbahnbenutzung	4 220	186	114	85	41	64	28
ungenügender Sicherheitsabstand	8 150	391	304	310	35	113	75
Fehler beim Überholen	2 169	81	43	57	18	29	22
falsches Verhalten gegenüber Fußgängern	4 365	271	129	255	72	90	44
Fehlverhalten bei Fußgängern	3 594	266	92	172	48	62	27
darunter							
Alkoholeinfluss	102	6	3	2	1	–	2
fahrzeugbezogene Mängel	713	32	13	22	10	15	4
unfallbezogene Ursachen	5 088	182	162	115	37	39	44
Straßenverhältnisse	3 140	151	103	88	26	26	38
Witterungseinflüsse	739	20	22	18	8	8	5
Hindernisse und sonstige	1 209	11	37	9	3	5	1

Noch: **9. Straßenverkehrsunfälle, beteiligte Verkehrsteilnehmer, Verunglückte und Unfallursachen 2012 nach Verwaltungsbezirken**

Noch: **9.3 Innerhalb und außerhalb von Ortschaften**

Art des Nachweises	Noch: Verwaltungsbezirke							
	krfr. Stadt Oberhausen	krfr. Stadt Remscheid	krfr. Stadt Solingen	krfr. Stadt Wuppertal	Kreis Kleve	Kreis Mettmann	Rhein-Kreis Neuss	Kreis Viersen
Noch: Verunglückte Personen insgesamt								
verletzte Führer und Mitfahrer von								
Mofas, Kleinkrafträdern (Mopeds, Mokicks)	44	20	42	72	99	88	89	104
Motorzweirädern mit amtlichem Kennzeichen	50	27	46	128	90	121	125	69
Personenkraftwagen	451	289	269	661	743	972	1 024	650
Güterkraftfahrzeugen	16	10	13	28	46	34	45	31
Fahrrädern	131	16	61	96	347	340	480	294
verletzte Fußgänger	104	49	90	235	100	204	203	103
übrige Verletzte	26	11	17	119	11	39	58	19
Verletzte insgesamt	822	422	538	1 339	1 436	1 798	2 024	1 270
darunter im Alter von ... bis ... Jahren								
unter 6	12	9	7	25	11	27	32	22
6 – 15	60	20	51	102	98	120	158	80
18 – 21	59	45	44	88	143	143	137	122
21 – 25	74	39	47	125	142	139	167	117
65 und mehr	90	46	55	147	193	259	278	173
Polizeilich festgestellte Unfallursachen bei Unfällen mit Personenschaden								
Fehlverhalten der Fahrzeugführer	915	375	502	1 279	1 364	1 807	1 894	1 309
darunter								
Alkoholeinfluss	26	10	9	20	52	47	66	48
Einfl. and. berauschender Mittel	4	1	–	7	–	15	10	8
nicht angepaßte Geschwindigkeit	112	49	45	137	181	142	195	193
Nichtbeachten der Vorfahrt	113	37	58	131	308	208	257	223
Fehler beim Abbiegen	67	23	48	68	123	153	172	140
falsche Fahrbahnbenutzung	40	10	23	29	162	86	111	79
ungenügender Sicherheitsabstand	99	23	61	148	127	77	182	122
Fehler beim Überholen	22	16	9	25	49	49	74	40
falsches Verhalten gegenüber Fußgängern	71	32	60	143	54	144	101	57
Fehlverhalten bei Fußgängern	18	26	66	124	32	86	93	52
darunter								
Alkoholeinfluss	–	–	1	–	1	2	3	3
fahrzeugbezogene Mängel	9	1	4	7	15	19	23	19
unfallbezogene Ursachen	47	37	39	59	126	120	111	57
Straßenverhältnisse	41	23	29	37	67	80	62	37
Witterungseinflüsse	3	7	8	9	23	29	19	16
Hindernisse und sonstige	3	7	2	13	36	11	30	4

Noch: 9. Straßenverkehrsunfälle, beteiligte Verkehrsteilnehmer, Verunglückte und Unfallursachen 2012 nach Verwaltungsbezirken

Noch: 9.3 Innerhalb und außerhalb von Ortschaften

Art des Nachweises	Noch: Verwaltungsbezirke					
	Kreis Wesel	Reg.-Bez. Düsseldorf	krfr. Stadt Bonn	krfr. Stadt Köln	krfr. Stadt Leverkusen	Städteregion Aachen
Unfälle insgesamt	2 121	22 769	1 767	5 909	770	2 594
davon						
mit Getöteten	12	116	2	29	1	18
mit Verletzten	1 638	17 271	1 387	4 645	596	1 952
mit Personenschaden zusammen	1 650	17 387	1 389	4 674	597	1 970
schwerwiegende Unfälle mit Sachschaden (i. e. S.)	358	4 185	301	940	143	504
sonstige Unfälle unter dem Einfluss berauschender Mittel	113	1 197	77	295	30	120
Unfälle mit Personenschaden						
davon auf						
Bundesautobahnen	100	1 131	71	412	99	71
Bundesstraßen	260	2 305	214	438	24	423
Landstraßen	466	4 963	160	240	40	593
Kreisstraßen	110	1 582	42	85	7	103
anderen Straßen	714	7 406	902	3 499	427	780
Beteiligte an Unfällen mit Personenschaden	3 216	34 752	2 743	9 605	1 234	3 902
darunter im Alter von ... bis ... unter Jahren						
18 – 21	261	2 223	139	424	65	261
21 – 25	264	2 713	200	790	87	360
65 und mehr	440	4 124	320	911	166	402
an Unfällen mit Personenschaden beteiligte Verkehrsteilnehmer						
Führer von						
Mofas, Kleinkrafträdern (Mopeds, Mokicks)	153	1 322	112	328	57	204
Motorzweirädern mit amtlichem Kennzeichen	145	1 397	80	288	44	171
Personenkraftwagen	1 966	21 775	1 546	5 803	772	2 464
Kraftomnibussen, Obussen	16	528	51	103	23	117
landwirtschaftlichen Zugmaschinen	4	31	–	1	–	8
Güterkraftfahrzeugen	154	1 745	104	545	66	170
übrigen Kraftfahrzeugen	10	99	5	26	3	11
Kraftfahrzeugen zusammen	2 448	26 897	1 898	7 094	965	3 145
Fahrrädern	560	4 645	560	1 564	168	432
Fußgänger	177	2 786	243	799	90	295
Sonstige	31	424	42	148	11	30
Verunglückte Personen insgesamt	2 091	21 776	1 622	5 754	747	2 512
getötete Führer und Mitfahrer von						
Mofas, Kleinkrafträdern (Mopeds, Mokicks)	1	4	–	–	–	1
Motorzweirädern mit amtlichem Kennzeichen	–	17	2	1	–	5
Personenkraftwagen	6	42	–	4	–	7
Güterkraftfahrzeugen	–	3	–	2	–	–
Fahrrädern	1	17	–	5	–	3
getötete Fußgänger	4	33	–	17	1	2
übrige Getötete	–	2	–	–	–	–
Getötete insgesamt	12	118	2	29	1	18
darunter im Alter von ... bis ... Jahren						
unter 6	–	–	–	–	–	1
6 – 15	–	1	–	–	–	–
18 – 21	2	7	–	2	–	–
21 – 25	3	10	1	1	–	1
65 und mehr	3	44	–	16	–	4

Noch: 9. Straßenverkehrsunfälle, beteiligte Verkehrsteilnehmer, Verunglückte und Unfallursachen 2012 nach Verwaltungsbezirken

Noch: 9.3 Innerhalb und außerhalb von Ortschaften

Art des Nachweises	Noch: Verwaltungsbezirke							
	Kreis Düren	Rhein- Erf- Kreis	Kreis Eus- kirchen	Kreis Heinsberg	Ober- bergischer Kreis	Rheinisch- Bergischer Kreis	Rhein- Sieg Kreis	Reg.-Bez. Köln
Unfälle insgesamt	1 274	1 969	954	1 266	1 217	1 210	2 470	21 400
davon								
mit Getöteten	14	14	10	14	16	10	13	141
mit Verletzten	952	1 524	711	937	844	918	1 811	16 277
mit Personenschaden zusammen	966	1 538	721	951	860	928	1 824	16 418
schwerwiegende Unfälle mit Sachschaden (i. e. S.)	261	354	204	248	303	218	545	4 021
sonstige Unfälle unter dem Einfluss berauschender Mittel	47	77	29	67	54	64	101	961
 Unfälle mit Personenschaden								
davon auf								
Bundesautobahnen	30	133	28	25	35	79	136	1 119
Bundesstraßen	219	141	149	126	244	81	211	2 270
Landstraßen	272	477	153	331	286	418	642	3 612
Kreisstraßen	79	217	57	108	70	90	121	979
anderen Straßen	366	570	334	361	225	260	714	8 438
 Beteiligte an Unfällen mit Personenschaden	1 847	3 009	1 282	1 833	1 538	1 788	3 479	32 260
darunter im Alter von ... bis ... unter Jahren								
18 – 21	150	214	111	161	162	151	274	2 112
21 – 25	150	234	117	148	157	137	287	2 667
65 und mehr	186	384	140	224	168	244	427	3 572
 an Unfällen mit Personenschaden beteiligte Verkehrsteilnehmer								
Führer von								
Mofas, Kleinkrafträdern (Mopeds, Mokicks)	112	126	66	87	62	60	131	1 345
Motorzweirädern mit amtlichem Kennzeichen	107	87	93	73	116	138	188	1 385
Personenkraftwagen	1 136	1 889	810	1 184	1 057	1 128	2 259	20 048
Kraftomnibussen, Obussen	22	28	7	15	9	23	28	426
landwirtschaftlichen Zugmaschinen	8	4	5	6	7	3	7	49
Güterkraftfahrzeugen	92	171	79	74	90	94	160	1 645
übrigen Kraftfahrzeugen	4	19	1	4	6	10	12	101
Kraftfahrzeugen zusammen	1 481	2 324	1 061	1 443	1 347	1 456	2 785	24 999
Fahrrädern	230	467	123	274	102	198	425	4 543
Fußgänger	115	202	92	104	82	120	237	2 379
Sonstige	21	16	6	12	7	14	32	339
 Verunglückte Personen insgesamt	1 240	1 940	966	1 246	1 191	1 187	2 325	20 730
getötete Führer und Mitfahrer von								
Mofas, Kleinkrafträdern (Mopeds, Mokicks)	1	–	1	2	–	–	–	5
Motorzweirädern mit amtlichem Kennzeichen	4	1	5	3	3	3	4	31
Personenkraftwagen	6	3	1	7	10	2	5	45
Güterkraftfahrzeugen	1	–	1	2	2	–	1	9
Fahrrädern	1	7	1	1	1	2	2	23
getötete Fußgänger	1	3	1	–	2	3	1	31
übrige Getötete	–	–	–	1	–	–	–	1
 Getötete insgesamt	14	14	10	16	18	10	13	145
darunter im Alter von ... bis ... Jahren								
unter 6	–	–	–	–	–	–	–	1
6 – 15	–	–	–	–	–	1	–	1
18 – 21	1	2	–	2	2	1	–	10
21 – 25	3	1	1	1	–	1	1	11
65 und mehr	2	4	2	6	6	3	1	44

Noch: 9. Straßenverkehrsunfälle, beteiligte Verkehrsteilnehmer, Verunglückte und Unfallursachen 2012 nach Verwaltungsbezirken

Noch: 9.3 Innerhalb und außerhalb von Ortschaften

Art des Nachweises	Noch: Verwaltungsbezirke					
	Kreis Wesel	Reg.-Bez. Düsseldorf	krfr. Stadt Bonn	krfr. Stadt Köln	krfr. Stadt Leverkusen	Städteregion Aachen
Noch: Verunglückte Personen insgesamt						
verletzte Führer und Mitfahrer von						
Mofas, Kleinkrafträdern (Mopeds, Mokicks)	149	1 313	109	324	56	201
Motorzweirädern mit amtlichem Kennzeichen	139	1 363	79	290	40	166
Personenkraftwagen	1 039	10 844	618	2 644	361	1 261
Güterkraftfahrzeugen	45	435	14	116	22	36
Fahrrädern	516	4 277	517	1 414	159	405
verletzte Fußgänger	165	2 634	217	714	82	270
übrige Verletzte	26	792	66	223	26	155
Verletzte insgesamt	2 079	21 658	1 620	5 725	746	2 494
darunter im Alter von ... bis ... Jahren						
unter 6	33	333	20	117	10	44
6 – 15	163	1 532	95	281	40	149
18 – 21	181	1 654	95	330	40	203
21 – 25	174	1 907	123	552	59	264
65 und mehr	287	2 671	192	544	101	264
Polizeilich festgestellte Unfallursachen bei Unfällen mit Personenschaden						
Fehlverhalten der Fahrzeugführer	2 210	21 683	1 646	5 468	739	2 228
darunter						
Alkoholeinfluss	84	658	43	187	29	67
Einfl. and. berauschender Mittel	9	104	6	17	3	2
nicht angepaßte Geschwindigkeit	306	2 370	143	399	61	164
Nichtbeachten der Vorfahrt	348	3 011	208	703	93	242
Fehler beim Abbiegen	212	2 032	157	491	57	244
falsche Fahrbahnbenutzung	140	1 198	81	286	39	55
ungenügender Sicherheitsabstand	259	2 326	180	948	108	236
Fehler beim Überholen	65	599	43	165	24	36
falsches Verhalten gegenüber Fußgängern	79	1 602	100	343	44	122
Fehlverhalten bei Fußgängern	59	1 223	127	406	34	119
darunter						
Alkoholeinfluss	1	25	3	–	1	1
fahrzeugbezogene Mängel	15	208	11	56	11	15
unfallbezogene Ursachen	153	1 328	161	278	33	84
Straßenverhältnisse	94	902	81	181	17	69
Witterungseinflüsse	31	226	15	30	4	11
Hindernisse und sonstige	28	200	65	67	12	4

Noch: **9. Straßenverkehrsunfälle, beteiligte Verkehrsteilnehmer, Verunglückte und Unfallursachen 2012 nach Verwaltungsbezirken**

Noch: **9.3 Innerhalb und außerhalb von Ortschaften**

Art des Nachweises	Noch: Verwaltungsbezirke							Reg.-Bez. Köln
	Kreis Düren	Rhein- Erf- Kreis	Kreis Eus- kirchen	Kreis Heinsberg	Ober- bergischer Kreis	Rheinisch- Bergischer Kreis	Rhein- Sieg Kreis	
Noch: Verunglückte Personen insgesamt								
verletzte Führer und Mitfahrer von Mofas, Kleinkrafträdern (Mopeds, Mokicks)	111	125	65	78	63	62	134	1 328
Motorzweirädern mit amtlichem Kennzeichen	99	80	89	69	113	138	186	1 349
Personenkraftwagen	632	993	555	683	781	622	1 286	10 436
Güterkraftfahrzeugen	29	45	37	21	29	27	46	422
Fahrrädern	213	435	118	256	95	191	398	4 201
verletzte Fußgänger	111	187	87	95	79	110	224	2 176
übrige Verletzte	31	61	5	28	13	27	38	673
Verletzte insgesamt	1 226	1 926	956	1 230	1 173	1 177	2 312	20 585
darunter im Alter von ... bis ... Jahren								
unter 6	21	31	20	21	21	10	39	354
6 – 15	86	154	56	104	80	87	159	1 291
18 – 21	113	152	105	122	143	120	211	1 634
21 – 25	98	165	80	114	131	100	220	1 906
65 und mehr	120	237	109	151	118	142	260	2 238
Polizeilich festgestellte Unfallursachen bei Unfällen mit Personenschaden								
Fehlverhalten der Fahrzeugführer	1 129	1 844	1 078	1 516	1 017	1 178	2 195	20 038
darunter								
Alkoholeinfluss	30	69	30	45	38	36	81	655
Einfl. and. berauschender Mittel	6	8	4	12	4	9	9	80
nicht angepaßte Geschwindigkeit	202	165	242	343	247	167	331	2 464
Nichtbeachten der Vorfahrt	159	269	134	189	129	129	345	2 600
Fehler beim Abbiegen	93	153	60	116	39	61	173	1 644
falsche Fahrbahnbenutzung	63	108	49	116	70	70	98	1 035
ungenügender Sicherheitsabstand	120	295	85	184	75	130	242	2 603
Fehler beim Überholen	38	53	31	73	32	44	64	603
falsches Verhalten gegenüber Fußgängern	61	118	44	45	43	60	123	1 103
Fehlverhalten bei Fußgängern	40	54	47	54	29	43	87	1 040
darunter								
Alkoholeinfluss	3	1	3	2	4	–	2	20
fahrzeugbezogene Mängel	10	20	16	19	18	18	29	223
unfallbezogene Ursachen	81	98	87	78	126	55	242	1 323
Straßenverhältnisse	53	67	48	53	87	40	123	819
Witterungseinflüsse	13	21	19	16	15	6	20	170
Hindernisse und sonstige	15	10	20	9	24	9	99	334

Noch: 9. Straßenverkehrsunfälle, beteiligte Verkehrsteilnehmer, Verunglückte und Unfallursachen 2012 nach Verwaltungsbezirken

Noch: 9.3 Innerhalb und außerhalb von Ortschaften

Art des Nachweises	Noch: Verwaltungsbezirke						
	krfr. Stadt Bottrop	krfr. Stadt Gelsen- kirchen	krfr. Stadt Münster	Kreis Borken	Kreis Coesfeld	Kreis Reckling- hausen	Kreis Steinfurt
Unfälle insgesamt	440	1 085	1 530	1 824	924	2 085	2 015
davon							
mit Getöteten	2	7	4	18	9	19	20
mit Verletzten	305	801	1 241	1 402	715	1 468	1 512
mit Personenschaden zusammen	307	808	1 245	1 420	724	1 487	1 532
schwerwiegende Unfälle mit Sachschaden (i. e. S.)	104	216	211	346	167	465	419
sonstige Unfälle unter dem Einfluss berauschender Mittel	29	61	74	58	33	133	64
 Unfälle mit Personenschaden							
davon auf							
Bundesautobahnen	43	37	28	33	27	111	53
Bundesstraßen	12	100	234	106	133	154	150
Landstraßen	135	253	300	416	206	456	502
Kreisstraßen	23	70	258	227	138	206	205
anderen Straßen	94	348	425	638	220	560	622
 Beteiligte an Unfällen mit Personenschaden	638	1 608	2 475	2 679	1 328	2 928	2 848
darunter im Alter von ... bis ... unter Jahren							
18 – 21	51	117	151	272	106	221	257
21 – 25	65	170	256	241	115	218	220
65 und mehr	78	160	290	354	198	389	374
 an Unfällen mit Personenschaden beteiligte Verkehrsteilnehmer							
Führer von							
Mofas, Kleinkraftträdern (Mopeds, Mokicks)	24	70	69	128	51	121	116
Motorzweirädern mit amtlichem Kennzeichen	23	49	60	97	84	144	111
Personenkraftwagen	439	1 050	1 289	1 479	772	1 809	1 644
Kraftomnibussen, Obussen	4	26	32	7	3	29	17
landwirtschaftlichen Zugmaschinen	–	–	1	15	12	5	15
Güterkraftfahrzeugen	27	64	85	145	65	127	141
übrigen Kraftfahrzeugen	2	4	6	8	4	11	11
Kraftfahrzeugen zusammen	519	1 263	1 542	1 879	991	2 246	2 055
Fahrrädern	70	177	764	665	265	437	636
Fußgänger	47	158	154	99	63	218	135
Sonstige	2	10	15	36	9	27	22
 Verunglückte Personen insgesamt	404	1 032	1 463	1 748	929	1 908	1 941
getötete Führer und Mitfahrer von							
Mofas, Kleinkraftträdern (Mopeds, Mokicks)	–	–	–	2	–	–	–
Motorzweirädern mit amtlichem Kennzeichen	2	1	–	3	2	3	2
Personenkraftwagen	–	2	1	7	3	10	11
Güterkraftfahrzeugen	–	–	–	–	–	–	2
Fahrrädern	–	–	2	6	3	5	5
getötete Fußgänger	–	4	1	–	1	3	1
übrige Getötete	–	1	–	–	–	1	–
 Getötete insgesamt	2	8	4	18	9	22	21
darunter im Alter von ... bis ... Jahren							
unter 6	–	–	–	–	–	–	–
6 – 15	–	1	–	–	–	–	–
18 – 21	–	–	1	3	1	2	1
21 – 25	–	–	–	3	1	1	3
65 und mehr	–	5	3	6	2	8	6

Noch: 9. Straßenverkehrsunfälle, beteiligte Verkehrsteilnehmer, Verunglückte und Unfallursachen 2012 nach Verwaltungsbezirken

Noch: 9.3 Innerhalb und außerhalb von Ortschaften

Art des Nachweises	Noch: Verwaltungsbezirke							
	Kreis Warendorf	Reg.-Bez. Münster	krfr. Stadt Bielefeld	Kreis Gütersloh	Kreis Herford	Kreis Höxter	Kreis Lippe	Kreis Minden- Lübbecke
Unfälle insgesamt	1 291	11 194	1 579	1 759	1 119	591	1 249	1 411
davon								
mit Getöteten	16	95	3	17	8	7	4	20
mit Verletzten	958	8 402	1 159	1 263	723	446	868	1 014
mit Personenschaden zusammen	974	8 497	1 162	1 280	731	453	872	1 034
schwerwiegende Unfälle mit Sachschaden (i. e. S.)	259	2 187	355	408	331	130	317	320
sonstige Unfälle unter dem Einfluss berauschender Mittel	58	510	62	71	57	8	60	57
 Unfälle mit Personenschaden								
davon auf								
Bundesautobahnen	38	370	23	43	31	5	5	34
Bundesstraßen	176	1 065	163	203	67	153	214	229
Landstraßen	272	2 540	320	394	321	123	303	306
Kreisstraßen	127	1 254	151	177	89	66	90	155
anderen Straßen	361	3 268	505	463	223	106	260	310
 Beteiligte an Unfällen mit Personenschaden	1 827	16 331	2 334	2 459	1 408	789	1 680	1 961
darunter im Alter von ... bis ... unter Jahren								
18 – 21	151	1 326	156	189	119	77	148	196
21 – 25	147	1 432	227	195	102	75	162	165
65 und mehr	254	2 097	262	301	155	100	210	215
 an Unfällen mit Personenschaden beteiligte Verkehrsteilnehmer								
Führer von								
Mofas, Kleinkrafträdern (Mopeds, Mokicks)	69	648	80	75	68	24	68	85
Motorzweirädern mit amtlichem Kennzeichen	74	642	69	76	51	42	103	80
Personenkraftwagen	1 125	9 607	1 492	1 433	915	522	1 056	1 292
Kraftomnibussen, Obussen	16	134	24	10	7	7	13	15
landwirtschaftlichen Zugmaschinen	7	55	–	10	6	8	3	7
Güterkraftfahrzeugen	83	737	110	158	80	52	91	116
übrigen Kraftfahrzeugen	7	53	10	6	4	4	5	7
Kraftfahrzeugen zusammen	1 381	11 876	1 785	1 768	1 131	659	1 339	1 602
Fahrrädern	350	3 364	333	552	198	84	216	277
Fußgänger	82	956	189	120	73	43	111	77
Sonstige	14	135	27	19	6	3	14	5
 Verunglückte Personen insgesamt	1 273	10 698	1 489	1 613	951	603	1 126	1 333
getötete Führer und Mitfahrer von								
Mofas, Kleinkrafträdern (Mopeds, Mokicks)	–	2	–	–	–	–	–	–
Motorzweirädern mit amtlichem Kennzeichen	1	14	–	1	–	2	–	1
Personenkraftwagen	11	45	1	9	4	5	2	12
Güterkraftfahrzeugen	–	2	–	1	1	–	1	–
Fahrrädern	2	23	1	3	2	–	1	4
getötete Fußgänger	2	12	1	3	1	–	–	5
übrige Getötete	1	3	–	–	–	–	–	–
 Getötete insgesamt	17	101	3	17	8	7	4	22
darunter im Alter von ... bis ... Jahren								
unter 6	–	–	–	–	–	–	–	–
6 – 15	–	1	–	–	–	–	–	2
18 – 21	4	12	–	1	1	1	1	2
21 – 25	1	9	–	4	–	1	–	2
65 und mehr	3	33	–	4	1	2	2	6

Noch: 9. Straßenverkehrsunfälle, beteiligte Verkehrsteilnehmer, Verunglückte und Unfallursachen 2012 nach Verwaltungsbezirken

Noch: 9.3 Innerhalb und außerhalb von Ortschaften

Art des Nachweises	Noch: Verwaltungsbezirke						
	krfr. Stadt Bottrop	krfr. Stadt Gelsen- kirchen	krfr. Stadt Münster	Kreis Borken	Kreis Coesfeld	Kreis Reckling- hausen	Kreis Steinfurt
Noch: Verunglückte Personen insgesamt							
verletzte Führer und Mitfahrer von							
Mofas, Kleinkrafträdern (Mopeds, Mokicks)	24	70	66	120	52	122	117
Motorzweirädern mit amtlichem Kennzeichen	19	49	61	89	84	141	105
Personenkraftwagen	233	538	471	777	464	932	915
Güterkraftfahrzeugen	9	16	21	49	22	37	47
Fahrrädern	67	169	671	589	231	395	579
verletzte Fußgänger	46	146	138	82	59	201	126
übrige Verletzte	4	36	31	24	8	58	31
Verletzte insgesamt	402	1 024	1 459	1 730	920	1 886	1 920
darunter im Alter von ... bis ... Jahren							
unter 6	5	14	14	25	12	27	30
6 – 15	31	88	98	146	73	146	196
18 – 21	38	87	99	183	89	165	224
21 – 25	42	102	175	160	88	157	164
65 und mehr	42	108	189	243	139	237	246
Polizeilich festgestellte Unfallursachen bei Unfällen mit Personenschaden							
Fehlverhalten der Fahrzeugführer	412	1 174	1 459	1 723	856	1 887	1 994
darunter							
Alkoholeinfluss	16	37	67	73	28	78	85
Einfl. and. berauschender Mittel	2	9	5	6	3	4	12
nicht angepaßte Geschwindigkeit	36	228	55	193	140	158	263
Nichtbeachten der Vorfahrt	46	145	273	379	161	268	353
Fehler beim Abbiegen	45	76	214	152	89	191	165
falsche Fahrbahnbenutzung	16	74	87	132	67	130	108
ungenügender Sicherheitsabstand	51	145	197	145	59	152	143
Fehler beim Überholen	14	26	46	47	36	51	54
falsches Verhalten gegenüber Fußgängern	30	92	52	37	29	136	40
Fehlverhalten bei Fußgängern	23	93	87	37	13	86	43
darunter							
Alkoholeinfluss	1	5	3	2	1	2	1
fahrzeugbezogene Mängel	2	13	6	4	7	17	21
unfallbezogene Ursachen	25	51	91	143	78	110	207
Straßenverhältnisse	17	30	47	74	43	69	86
Witterungseinflüsse	5	6	15	18	16	25	28
Hindernisse und sonstige	3	15	29	51	19	16	93

Noch: **9. Straßenverkehrsunfälle, beteiligte Verkehrsteilnehmer, Verunglückte und Unfallursachen 2012 nach Verwaltungsbezirken**

Noch: **9.3 Innerhalb und außerhalb von Ortschaften**

Art des Nachweises	Noch: Verwaltungsbezirke							
	Kreis Warendorf	Reg.-Bez. Münster	krfr. Stadt Bielefeld	Kreis Gütersloh	Kreis Herford	Kreis Höxter	Kreis Lippe	Kreis Minden- Lübbecke
Noch: Verunglückte Personen insgesamt								
verletzte Führer und Mitfahrer von								
Mofas, Kleinkrafträdern (Mopeds, Mokicks)	71	642	84	74	70	24	68	83
Motorzweirädern mit amtlichem Kennzeichen	71	619	71	75	51	41	105	81
Personenkraftwagen	655	4 985	778	794	536	378	611	762
Güterkraftfahrzeugen	27	228	24	38	18	19	28	37
Fahrrädern	323	3 024	312	493	184	80	196	261
verletzte Fußgänger	77	875	179	106	68	43	102	65
übrige Verletzte	32	224	38	16	16	11	12	22
Verletzte insgesamt	1 256	10 597	1 486	1 596	943	596	1 122	1 311
darunter im Alter von ... bis ... Jahren								
unter 6	16	143	25	18	16	17	13	23
6 – 15	103	881	108	106	79	43	87	87
18 – 21	109	994	130	151	88	76	114	149
21 – 25	114	1 002	161	139	78	54	110	121
65 und mehr	176	1 380	151	181	107	77	141	139
Polizeilich festgestellte Unfallursachen bei Unfällen mit Personenschaden								
Fehlverhalten der Fahrzeugführer	1 200	10 705	1 352	1 570	923	617	1 061	1 353
darunter								
Alkoholeinfluss	38	422	50	71	49	24	57	52
Einfl. and. berauschender Mittel	3	44	5	11	2	1	4	5
nicht angepaßte Geschwindigkeit	151	1 224	98	145	159	164	127	152
Nichtbeachten der Vorfahrt	229	1 854	180	289	156	70	154	277
Fehler beim Abbiegen	111	1 043	160	143	95	54	81	115
falsche Fahrbahnbenutzung	98	712	110	146	78	65	88	90
ungenügender Sicherheitsabstand	67	959	129	133	100	37	91	149
Fehler beim Überholen	49	323	26	66	27	18	33	41
falsches Verhalten gegenüber Fußgängern	30	446	84	45	44	30	44	41
Fehlverhalten bei Fußgängern	29	411	80	41	31	15	28	27
darunter								
Alkoholeinfluss	3	18	–	1	2	1	2	1
fahrzeugbezogene Mängel	13	83	11	4	8	7	11	11
unfallbezogene Ursachen	107	812	135	103	62	53	45	103
Straßenverhältnisse	65	431	94	40	44	23	31	38
Witterungseinflüsse	15	128	9	15	7	12	3	12
Hindernisse und sonstige	27	253	32	48	11	18	11	53

Noch: 9. Straßenverkehrsunfälle, beteiligte Verkehrsteilnehmer, Verunglückte und Unfallursachen 2012 nach Verwaltungsbezirken

Noch: 9.3 Innerhalb und außerhalb von Ortschaften

Art des Nachweises	Noch: Verwaltungsbezirke						
	Kreis Paderborn	Reg.-Bez. Detmold	krfr. Stadt Bochum	krfr. Stadt Dortmund	krfr. Stadt Hagen	krfr. Stadt Hamm	krfr. Stadt Herne
Unfälle insgesamt	1 561	9 269	1 349	2 601	757	827	519
davon							
mit Getöteten	15	74	6	9	3	6	–
mit Verletzten	1 098	6 571	912	1 878	537	618	361
mit Personenschaden zusammen	1 113	6 645	918	1 887	540	624	361
schwerwiegende Unfälle mit Sachschaden (i. e. S.)	390	2 251	348	563	174	158	114
sonstige Unfälle unter dem Einfluss berauschender Mittel	58	373	83	151	43	45	44
Unfälle mit Personenschaden							
davon auf							
Bundesautobahnen	53	194	92	106	79	30	31
Bundesstraßen	103	1 132	101	259	140	121	12
Landstraßen	274	2 041	216	581	82	143	133
Kreisstraßen	132	860	250	135	13	133	48
anderen Straßen	551	2 418	259	806	226	197	137
Beteiligte an Unfällen mit Personenschaden	2 037	12 668	1 879	3 772	1 080	1 220	742
darunter im Alter von ... bis ... unter Jahren							
18 – 21		1 057	119	230	99	84	55
21 – 25	172	1 159	173	351	73	96	67
65 und mehr	233	1 458	194	395	102	143	77
	215						
an Unfällen mit Personenschaden beteiligte Verkehrsteilnehmer							
Führer von							
Mofas, Kleinkrafträdern (Mopeds, Mokicks)	83	483	73	116	38	75	45
Motorzweirädern mit amtlichem Kennzeichen	88	509	82	136	60	41	23
Personenkraftwagen	1 251	7 961	1 261	2 484	716	737	471
Kraftomnibussen, Obussen	16	92	20	44	35	14	3
landwirtschaftlichen Zugmaschinen	8	42	–	2	–	1	–
Güterkraftfahrzeugen	106	713	92	194	68	54	36
übrigen Kraftfahrzeugen	6	42	7	7	6	5	4
Kraftfahrzeugen zusammen	1 558	9 842	1 535	2 983	923	927	582
Fahrrädern	366	2 026	142	383	50	215	107
Fußgänger	104	717	178	369	99	67	50
Sonstige	9	83	24	37	8	11	3
Verunglückte Personen insgesamt	1 408	8 523	1 140	2 389	718	805	445
getötete Führer und Mitfahrer von							
Mofas, Kleinkrafträdern (Mopeds, Mokicks)	–	–	–	–	–	–	–
Motorzweirädern mit amtlichem Kennzeichen	1	5	2	–	2	1	–
Personenkraftwagen	8	41	1	3	1	–	–
Güterkraftfahrzeugen	1	4	–	–	–	1	–
Fahrrädern	2	13	–	1	–	3	–
getötete Fußgänger	3	13	3	5	–	1	–
übrige Getötete	–	–	–	–	–	–	–
Getötete insgesamt	15	76	6	9	3	6	–
darunter im Alter von ... bis ... Jahren							
unter 6	–	–	–	1	–	–	–
6 – 15	–	2	–	–	–	1	–
18 – 21	–	6	2	–	–	–	–
21 – 25	2	9	–	–	1	1	–
65 und mehr	4	19	3	4	–	2	–

Noch: **9. Straßenverkehrsunfälle, beteiligte Verkehrsteilnehmer, Verunglückte und Unfallursachen 2012 nach Verwaltungsbezirken**

Noch: **9.3 Innerhalb und außerhalb von Ortschaften**

Art des Nachweises	Noch: Verwaltungsbezirke							
	Ennepe-Ruhr-Kreis	Hochsauerlandkreis	Märkischer Kreis	Kreis Olpe	Kreis Siegen-Wittgenstein	Kreis Soest	Kreis Unna	Reg.-Bez. Arnsberg
Unfälle insgesamt	1 144	1 120	1 777	608	1 084	1 359	1 795	14 940
davon								
mit Getöteten	6	17	8	3	5	13	10	86
mit Verletzten	838	829	1 211	422	704	1 001	1 314	10 625
mit Personenschaden zusammen	844	846	1 219	425	709	1 014	1 324	10 711
schwerwiegende Unfälle mit Sachschaden (i. e. S.)	242	237	479	159	309	293	399	3 475
sonstige Unfälle unter dem Einfluss berauschender Mittel	58	37	79	24	66	52	72	754
Unfälle mit Personenschaden								
davon auf								
Bundesautobahnen	91	26	53	35	29	70	167	809
Bundesstraßen	113	222	257	86	182	200	266	1 959
Landstraßen	304	253	433	159	273	249	346	3 172
Kreisstraßen	40	96	64	34	78	121	158	1 170
anderen Straßen	296	249	412	111	147	374	387	3 601
Beteiligte an Unfällen mit Personenschaden	1 623	1 512	2 297	748	1 344	1 852	2 639	20 708
darunter im Alter von ... bis ... unter Jahren								
18 – 21	124	157	217	84	151	165	197	1 682
21 – 25	126	158	226	88	137	171	223	1 889
65 und mehr	187	160	240	54	157	220	301	2 230
an Unfällen mit Personenschaden beteiligte Verkehrsteilnehmer								
Führer von								
Mofas, Kleinkrafträdern (Mopeds, Mokicks)	66	62	82	41	65	74	112	849
Motorzweirädern mit amtlichem Kennzeichen	92	147	135	68	81	90	120	1 075
Personenkraftwagen	1 077	955	1 585	498	914	1 172	1 661	13 531
Kraftomnibussen, Obussen	34	14	33	9	22	8	16	252
landwirtschaftlichen Zugmaschinen	3	8	3	3	2	9	3	34
Güterkraftfahrzeugen	82	84	111	46	78	109	155	1 109
übrigen Kraftfahrzeugen	4	10	12	2	4	5	14	80
Kraftfahrzeugen zusammen	1 358	1 280	1 961	667	1 166	1 467	2 081	16 930
Fahrrädern	116	122	141	35	67	289	387	2 054
Fußgänger	140	99	175	42	102	84	154	1 559
Sonstige	9	11	20	4	9	12	17	165
Verunglückte Personen insgesamt	1 056	1 178	1 625	545	953	1 288	1 672	13 814
getötete Führer und Mitfahrer von								
Mofas, Kleinkrafträdern (Mopeds, Mokicks)	–	1	–	–	–	1	–	2
Motorzweirädern mit amtlichem Kennzeichen	1	5	1	2	–	6	5	25
Personenkraftwagen	3	9	4	1	4	7	4	37
Güterkraftfahrzeugen	–	–	1	–	–	–	1	3
Fahrrädern	1	–	–	–	–	–	–	5
getötete Fußgänger	1	2	2	–	1	1	–	16
übrige Getötete	–	–	–	–	–	–	–	–
Getötete insgesamt	6	17	8	3	5	15	10	88
darunter im Alter von ... bis ... Jahren								
unter 6	1	–	–	–	–	–	–	2
6 – 15	–	–	1	–	–	–	–	2
18 – 21	1	3	–	–	1	1	–	8
21 – 25	–	1	–	1	1	2	2	9
65 und mehr	1	3	1	–	2	2	1	19

Noch: 9. Straßenverkehrsunfälle, beteiligte Verkehrsteilnehmer, Verunglückte und Unfallursachen 2012 nach Verwaltungsbezirken

Noch: 9.3 Innerhalb und außerhalb von Ortschaften

Art des Nachweises	Noch: Verwaltungsbezirke						
	Kreis Paderborn	Reg.-Bez. Detmold	krfr. Stadt Bochum	krfr. Stadt Dortmund	krfr. Stadt Hagen	krfr. Stadt Hamm	krfr. Stadt Herne
Noch: Verunglückte Personen insgesamt							
verletzte Führer und Mitfahrer von							
Mofas, Kleinkrafträdern (Mopeds, Mokicks)	80	483	76	113	41	74	47
Motorzweirädern mit amtlichem Kennzeichen	86	510	83	138	56	39	25
Personenkraftwagen	739	4 598	614	1 279	393	393	213
Güterkraftfahrzeugen	35	199	29	40	18	15	6
Fahrrädern	335	1 861	133	355	47	193	100
verletzte Fußgänger	97	660	164	354	98	64	46
übrige Verletzte	21	136	35	101	62	21	8
Verletzte insgesamt	1 393	8 447	1 134	2 380	715	799	445
darunter im Alter von ... bis ... Jahren							
unter 6	19	131	22	50	11	15	7
6 – 15	73	583	69	141	30	65	28
18 – 21	134	842	87	180	79	57	37
21 – 25	164	827	109	280	66	56	34
65 und mehr	141	937	111	240	76	88	51
Polizeilich festgestellte Unfallursachen bei Unfällen mit Personenschaden							
Fehlverhalten der Fahrzeugführer	1 375	8 251	1 219	2 363	689	710	485
darunter							
Alkoholeinfluss	70	373	38	75	19	22	16
Einfl. and. berauschender Mittel	6	34	6	11	6	4	4
nicht angepaßte Geschwindigkeit	259	1 104	99	182	87	62	28
Nichtbeachten der Vorfahrt	173	1 299	121	302	71	126	55
Fehler beim Abbiegen	126	774	76	211	47	71	43
falsche Fahrbahnbenutzung	98	675	51	86	16	36	34
ungenügender Sicherheitsabstand	82	721	196	318	81	92	67
Fehler beim Überholen	35	246	32	52	21	20	11
falsches Verhalten gegenüber Fußgängern	49	337	100	211	66	29	31
Fehlverhalten bei Fußgängern	49	271	111	153	26	46	30
darunter							
Alkoholeinfluss	2	9	10	4	2	2	–
fahrzeugbezogene Mängel	21	73	6	8	14	7	1
unfallbezogene Ursachen	134	635	61	118	33	47	16
Straßenverhältnisse	74	344	39	68	20	31	12
Witterungseinflüsse	21	79	17	17	3	5	3
Hindernisse und sonstige	39	212	5	33	10	11	1

Noch: **9. Straßenverkehrsunfälle, beteiligte Verkehrsteilnehmer, Verunglückte und Unfallursachen 2012 nach Verwaltungsbezirken**

Noch: **9.3 Innerhalb und außerhalb von Ortschaften**

Art des Nachweises	Noch: Verwaltungsbezirke							
	Ennepe-Ruhr-Kreis	Hochsauerlandkreis	Märkischer Kreis	Kreis Olpe	Kreis Siegen-Wittgenstein	Kreis Soest	Kreis Unna	Reg.-Bez. Arnsberg
Noch: Verunglückte Personen insgesamt								
verletzte Führer und Mitfahrer von								
Mofas, Kleinkrafträdern (Mopeds, Mokicks)	67	66	83	39	66	70	111	853
Motorzweirädern mit amtlichem Kennzeichen	94	143	135	69	83	90	116	1 071
Personenkraftwagen	582	680	991	326	591	726	864	7 652
Güterkraftfahrzeugen	16	30	36	17	27	30	42	306
Fahrrädern	112	115	138	34	66	258	354	1 905
verletzte Fußgänger	134	93	172	41	98	82	147	1 493
übrige Verletzte	45	34	62	16	17	17	28	446
Verletzte insgesamt	1 050	1 161	1 617	542	948	1 273	1 662	13 726
darunter im Alter von ... bis ... Jahren								
unter 6	13	15	20	7	17	15	29	221
6 – 15	60	74	128	37	62	82	144	920
18 – 21	99	150	179	71	127	133	144	1 343
21 – 25	89	140	187	63	101	125	153	1 403
65 und mehr	114	115	147	35	90	162	172	1 401
Polizeilich festgestellte Unfallursachen bei Unfällen mit Personenschaden								
Fehlverhalten der Fahrzeugführer	1 069	1 032	1 447	501	830	1 251	1 675	13 271
darunter								
Alkoholeinfluss	31	40	41	24	26	66	45	443
Einfl. and. berauschender Mittel	5	3	11	–	4	4	2	60
nicht angepaßte Geschwindigkeit	170	243	226	104	130	194	209	1 734
Nichtbeachten der Vorfahrt	102	111	201	45	93	173	243	1 643
Fehler beim Abbiegen	60	62	65	27	62	80	118	922
falsche Fahrbahnbenutzung	48	57	54	20	40	76	82	600
ungenügender Sicherheitsabstand	110	77	144	54	47	123	232	1 541
Fehler beim Überholen	43	37	45	20	28	47	42	398
falsches Verhalten gegenüber Fußgängern	99	74	100	25	45	30	67	877
Fehlverhalten bei Fußgängern	44	30	62	14	49	28	56	649
darunter								
Alkoholeinfluss	3	1	4	1	1	–	2	30
fahrzeugbezogene Mängel	10	18	13	5	13	17	14	126
unfallbezogene Ursachen	84	172	117	50	96	99	97	990
Straßenverhältnisse	63	120	75	35	66	56	59	644
Witterungseinflüsse	11	22	17	4	16	7	14	136
Hindernisse und sonstige	10	30	25	11	14	36	24	210

Unfälle mit Personenschaden in kreisfreien Städten und Kreisen in Nordrhein-Westfalen im Jahr 2012

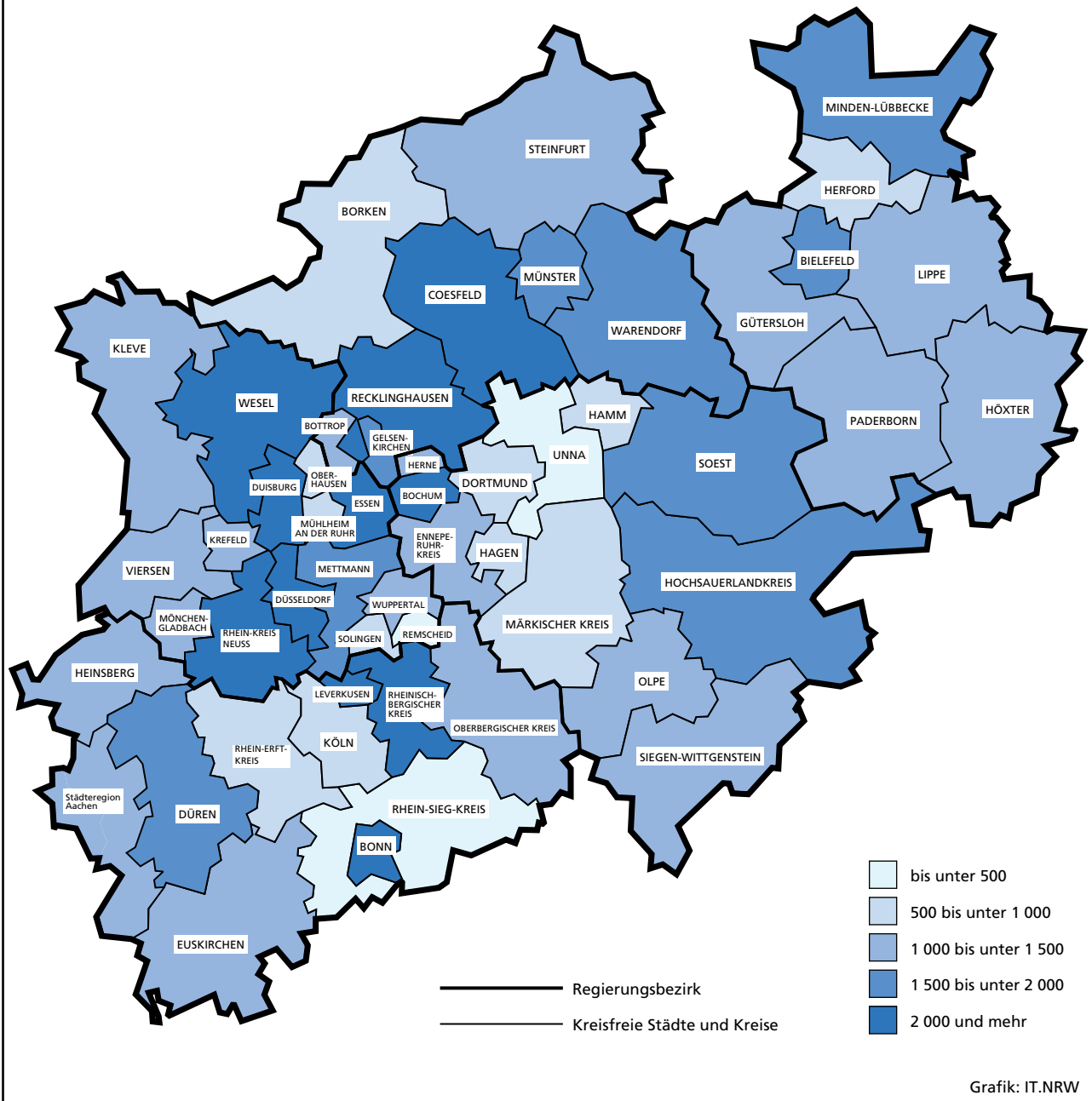

Grafik: IT.NRW

10. Straßenverkehrsunfälle und verunglückte Personen 2012 nach Verwaltungsbezirken

Verwaltungsbezirk		Straßenverkehrsunfälle				Verunglückte			
		insgesamt	davon			insgesamt	davon		
			mit Personen- schaden	mit schwer- wiegendem Sachschaden (i. e. S.)	sonstige Unfälle ¹⁾		Getötete	Schwer- verletzte	Leicht- verletzte
a = Zusammen b = innerhalb von Ortschaften c = außerhalb von Ortschaften d = auf Bundesautobahnen									
Kreisfreie Städte									
Düsseldorf	a	3 071	2 423	497	151	2 999	13	357	2 629
	b	2 905	2 310	447	148	2 824	12	339	2 473
	c	76	53	21	2	85	1	7	77
	d	90	60	29	1	90	–	11	79
Duisburg	a	2 149	1 608	408	133	1 944	12	241	1 691
	b	1 838	1 432	283	123	1 693	12	197	1 484
	c	26	21	5	–	36	–	8	28
	d	285	155	120	10	215	–	36	179
Essen	a	2 399	1 790	492	117	2 248	10	318	1 920
	b	2 236	1 675	448	113	2 095	8	297	1 790
	c	31	25	6	–	31	1	9	21
	d	132	90	38	4	122	1	12	109
Krefeld	a	1 065	833	174	58	988	5	143	840
	b	1 008	790	162	56	929	2	126	801
	c	30	23	6	1	30	3	7	20
	d	27	20	6	1	29	–	10	19
Mönchengladbach	a	1 267	935	268	64	1 208	2	232	974
	b	1 113	834	224	55	1 041	2	170	869
	c	53	43	9	1	64	–	22	42
	d	101	58	35	8	103	–	40	63
Mülheim an der Ruhr	a	631	480	118	33	587	2	66	519
	b	537	421	85	31	499	–	51	448
	c	3	3	–	–	4	–	1	3
	d	91	56	33	2	84	2	14	68
Oberhausen	a	897	663	194	40	824	2	86	736
	b	780	589	156	35	710	2	71	637
	c	2	2	–	–	2	–	–	2
	d	115	72	38	5	112	–	15	97
Remscheid	a	441	315	85	41	424	2	51	371
	b	370	265	69	36	346	2	37	307
	c	31	25	4	2	45	–	8	37
	d	40	25	12	3	33	–	6	27
Solingen	a	623	442	143	38	545	7	89	449
	b	584	411	137	36	504	7	80	417
	c	36	30	5	1	39	–	7	32
	d	3	1	1	1	2	–	2	–
Wuppertal	a	1 400	1 080	243	77	1 347	8	190	1 149
	b	1 240	969	197	74	1 196	4	155	1 037
	c	46	31	14	1	37	3	9	25
	d	114	80	32	2	114	1	26	87
Kreis Kleve	a	1478	1129	294	55	1450	14	321	1115
	b	786	611	132	43	728	1	116	611
	c	619	477	131	11	664	12	187	465
	d	73	41	31	1	58	1	18	39
Bedburg-Hau	a	66	55	11	–	66	1	16	49
	b	21	18	3	–	21	–	2	19
	c	45	37	8	–	45	1	14	30
	d	–	–	–	–	–	–	–	–
Emmerich am Rhein, Stadt	a	136	104	27	5	128	–	33	95
	b	92	74	15	3	91	–	20	71
	c	25	19	4	2	25	–	7	18
	d	19	11	8	–	12	–	6	6
Geldern, Stadt	a	164	130	29	5	155	2	44	109
	b	95	77	16	2	89	1	18	70
	c	69	53	13	3	66	1	26	39
	d	–	–	–	–	–	–	–	–
Goch, Stadt	a	153	111	37	5	132	1	20	111
	b	102	72	25	5	82	–	10	72
	c	47	38	9	–	48	1	10	37
	d	4	1	3	–	2	–	–	2
Issum	a	47	29	15	3	43	–	7	36
	b	11	5	3	3	7	–	–	7
	c	33	23	10	–	35	–	6	29
	d	3	1	2	–	1	–	1	–

1) Sonstige Unfälle unter Einfluss berauschender Mittel

Noch: 10. Straßenverkehrsunfälle und verunglückte Personen 2012 nach Verwaltungsbezirken

Verwaltungsbezirk	Straßenverkehrsunfälle				Verunglückte				
	insgesamt	davon			insgesamt	davon			
		mit Personen- schaden	mit schwer- wiegendem Sachschaden (i. e. S.)	sonstige Unfälle ¹⁾		Getötete	Schwer- verletzte	Leicht- verletzte	
Noch: Kreis Kleve									
Kalkar, Stadt	a	61	49	11	1	69	1	19	49
	b	30	23	6	1	28	–	7	21
	c	31	26	5	–	41	1	12	28
	d	–	–	–	–	–	–	–	–
Kerken	a	49	32	16	1	43	–	16	27
	b	10	8	1	1	8	–	4	4
	c	34	23	11	–	34	–	12	22
	d	5	1	4	–	1	–	–	1
Kevelaer, Stadt	a	145	116	23	6	140	1	34	105
	b	76	62	11	3	66	–	13	53
	c	62	50	9	3	66	1	21	44
	d	7	4	3	–	8	–	–	8
Kleve, Stadt	a	235	195	33	7	244	–	33	211
	b	196	165	24	7	207	–	23	184
	c	39	30	9	–	37	–	10	27
	d	–	–	–	–	–	–	–	–
Kranenburg	a	44	28	13	3	39	1	5	33
	b	15	8	5	2	8	–	2	6
	c	29	20	8	1	31	1	3	27
	d	–	–	–	–	–	–	–	–
Rees, Stadt	a	97	71	23	3	94	2	26	66
	b	41	33	5	3	42	–	3	39
	c	51	37	14	–	51	2	22	27
	d	5	1	4	–	1	–	1	–
Rheurdt	a	22	16	5	1	16	–	3	13
	b	6	4	1	1	4	–	2	2
	c	12	9	3	–	9	–	–	9
	d	4	3	1	–	3	–	1	2
Straelen, Stadt	a	85	63	18	4	93	2	20	71
	b	30	19	7	4	22	–	2	20
	c	47	37	10	–	63	2	15	46
	d	8	7	1	–	8	–	3	5
Uedem	a	47	34	11	2	40	–	8	32
	b	23	18	3	2	20	–	3	17
	c	24	16	8	–	20	–	5	15
	d	–	–	–	–	–	–	–	–
Wachtendonk	a	52	37	10	5	59	1	15	43
	b	14	8	2	4	9	–	3	6
	c	28	23	5	–	41	–	10	31
	d	10	6	3	1	9	1	2	6
Weeze	a	75	59	12	4	89	2	22	65
	b	24	17	5	2	24	–	4	20
	c	43	36	5	2	52	2	14	36
	d	8	6	2	–	13	–	4	9
Kreis Mettmann									
	a	1 881	1 452	315	114	1 803	5	301	1 497
	b	1 384	1 096	184	104	1 320	2	213	1 105
	c	238	200	36	2	257	2	56	199
	d	259	156	95	8	226	1	32	193
Erkrath, Stadt	a	130	97	27	6	130	1	19	110
	b	97	73	19	5	98	–	10	88
	c	13	9	4	–	15	–	3	12
	d	20	15	4	1	17	1	6	10
Haan, Stadt	a	124	92	26	6	112	–	19	93
	b	94	71	18	5	85	–	12	73
	c	11	10	1	–	13	–	5	8
	d	19	11	7	1	14	–	2	12
Heiligenhaus, Stadt	a	68	52	8	8	65	1	14	50
	b	55	43	4	8	53	1	10	42
	c	13	9	4	–	12	–	4	8
	d	–	–	–	–	–	–	–	–
Hilden, Stadt	a	225	193	18	14	241	2	30	209
	b	180	157	10	13	194	1	26	167
	c	17	16	1	–	22	1	2	19
	d	28	20	7	1	25	–	2	23

Noch: 10. Straßenverkehrsunfälle und verunglückte Personen 2012 nach Verwaltungsbezirken

Verwaltungsbezirk		Straßenverkehrsunfälle				Verunglückte			
		insgesamt	davon			insgesamt	davon		
			mit Personen- schaden	mit schwer- wiegendem Sachschaden (i. e. S.)	sonstige Unfälle ¹⁾		Getötete	Schwer- verletzte	Leicht- verletzte
a = Zusammen b = innerhalb von Ortschaften c = außerhalb von Ortschaften d = auf Bundesautobahnen									
Noch: Kreis Mettmann									
Langenfeld (Rheinland), Stadt	a	302	252	35	15	314	–	46	268
	b	227	189	23	15	221	–	31	190
	c	38	33	5	–	45	–	8	37
	d	37	30	7	–	48	–	7	41
Mettmann, Stadt	a	138	109	24	5	132	–	17	115
	b	112	86	21	5	101	–	11	90
	c	26	23	3	–	31	–	6	25
	d	–	–	–	–	–	–	–	–
Monheim am Rhein, Stadt	a	98	76	11	11	83	1	15	67
	b	81	62	9	10	66	–	14	52
	c	14	11	2	1	13	1	1	11
	d	3	3	–	–	4	–	–	4
Ratingen, Stadt	a	438	324	96	18	413	–	62	351
	b	254	212	28	14	251	–	37	214
	c	58	46	12	–	55	–	13	42
	d	126	66	56	4	107	–	12	95
Velbert, Stadt	a	283	202	58	23	242	–	62	180
	b	226	161	43	22	196	–	51	145
	c	36	32	4	–	37	–	9	28
	d	21	9	11	1	9	–	2	7
Wülfrath, Stadt	a	75	55	12	8	71	–	17	54
	b	58	42	9	7	55	–	11	44
	c	12	11	–	1	14	–	5	9
	d	5	2	3	–	2	–	1	1
Rhein-Kreis Neuss		2 019	1 579	336	104	2 033	9	396	1 628
	b	1 439	1 158	203	78	1 405	5	223	1 177
	c	346	268	62	16	383	2	90	291
	d	234	153	71	10	245	2	83	160
Dormagen, Stadt	a	281	211	48	22	287	1	71	215
	b	191	146	28	17	178	–	38	140
	c	71	53	15	3	82	–	19	63
	d	19	12	5	2	27	1	14	12
Grevenbroich, Stadt	a	284	225	40	19	285	3	73	209
	b	184	148	22	14	171	1	36	134
	c	75	57	14	4	85	1	23	61
	d	25	20	4	1	29	1	14	14
Jüchen	a	81	57	19	5	76	–	13	63
	b	51	34	12	5	40	–	3	37
	c	19	16	3	–	21	–	2	19
	d	11	7	4	–	15	–	8	7
Kaarst, Stadt	a	203	155	41	7	205	–	40	165
	b	119	101	14	4	114	–	18	96
	c	37	26	10	1	49	–	9	40
	d	47	28	17	2	42	–	13	29
Korschenbroich, Stadt	a	120	91	22	7	106	3	22	81
	b	70	54	12	4	60	2	12	46
	c	46	37	7	2	46	1	10	35
	d	4	–	3	1	–	–	–	–
Meerbusch, Stadt	a	227	181	32	14	219	–	31	188
	b	162	135	17	10	157	–	16	141
	c	30	25	3	2	32	–	8	24
	d	35	21	12	2	30	–	7	23
Neuss, Stadt	a	765	614	122	29	798	2	131	665
	b	626	513	90	23	652	2	93	557
	c	46	36	6	4	44	–	11	33
	d	93	65	26	2	102	–	27	75
Rommerskirchen	a	58	45	12	1	57	–	15	42
	b	36	27	8	1	33	–	7	26
	c	22	18	4	–	24	–	8	16
	d	–	–	–	–	–	–	–	–

Anmerkung Seite 169

Noch: 10. Straßenverkehrsunfälle und verunglückte Personen 2012 nach Verwaltungsbezirken

Verwaltungsbezirk		Straßenverkehrsunfälle				Verunglückte			
		insgesamt	davon			insgesamt	davon		
			mit Personen- schaden	mit schwer- wiegendem Sachschaden (i. e. S.)	sonstige Unfälle ¹⁾		Getötete	Schwer- verletzte	Leicht- verletzte
	a = Zusammen b = innerhalb von Ortschaften c = außerhalb von Ortschaften d = auf Bundesautobahnen								
Kreis Viersen	a	1327	1008	260	59	1285	15	247	1023
	b	832	653	133	46	748	5	134	609
	c	381	291	80	10	429	9	71	349
	d	114	64	47	3	108	1	42	65
Brüggen	a	64	51	10	3	65	–	10	55
	b	38	28	8	2	30	–	7	23
	c	26	23	2	1	35	–	3	32
	d	–	–	–	–	–	–	–	–
Grefrath	a	50	36	13	1	50	–	8	42
	b	30	23	6	1	29	–	5	24
	c	20	13	7	–	21	–	3	18
	d	–	–	–	–	–	–	–	–
Kempen, Stadt	a	173	128	34	11	161	2	28	131
	b	106	80	18	8	85	–	13	72
	c	60	44	14	2	66	2	12	52
	d	7	4	2	1	10	–	3	7
Nettetal, Stadt	a	207	159	38	10	206	3	32	171
	b	140	115	17	8	137	3	21	113
	c	55	41	12	2	64	–	11	53
	d	12	3	9	–	5	–	–	5
Niederkrüchten	a	53	40	9	4	61	–	21	40
	b	24	19	2	3	21	–	4	17
	c	22	16	5	1	30	–	10	20
	d	7	5	2	–	10	–	7	3
Schwalmtal	a	70	57	12	1	72	2	14	56
	b	31	27	3	1	34	–	7	27
	c	27	23	4	–	31	2	5	24
	d	12	7	5	–	7	–	2	5
Tönisvorst, Stadt	a	112	84	22	6	112	2	18	92
	b	56	41	11	4	47	–	9	38
	c	56	43	11	2	65	2	9	54
	d	–	–	–	–	–	–	–	–
Viersen, Stadt	a	360	280	68	12	340	2	70	268
	b	276	219	47	10	257	–	48	209
	c	57	43	12	2	55	2	8	45
	d	27	18	9	–	28	–	14	14
Willich, Stadt	a	238	173	54	11	218	4	46	168
	b	131	101	21	9	108	2	20	86
	c	58	45	13	–	62	1	10	51
	d	49	27	20	2	48	1	16	31
Kreis Wesel	a	2121	1650	358	113	2091	12	392	1687
	b	1396	1094	213	89	1290	4	176	1110
	c	563	456	91	16	663	7	180	476
	d	162	100	54	8	138	1	36	101
Alpen	a	58	47	6	5	68	–	16	52
	b	23	17	2	4	22	–	5	17
	c	33	28	4	1	42	–	9	33
	d	2	2	–	–	4	–	2	2
Dinslaken, Stadt	a	339	277	50	12	344	2	51	291
	b	287	239	36	12	285	1	38	246
	c	34	29	5	–	42	1	9	32
	d	18	9	9	–	17	–	4	13
Hamminkeln, Stadt	a	116	96	17	3	124	–	41	83
	b	38	32	4	2	38	–	7	31
	c	69	58	10	1	78	–	31	47
	d	9	6	3	–	8	–	3	5
Hünxe	a	86	55	29	2	65	1	22	42
	b	22	15	6	1	16	–	4	12
	c	38	28	9	1	36	–	14	22
	d	26	12	14	–	13	1	4	8
Kamp-Lintfort, Stadt	a	178	131	27	20	161	–	28	133
	b	131	99	16	16	113	–	15	98
	c	29	22	7	–	33	–	8	25
	d	18	10	4	4	15	–	5	10

Noch: 10. Straßenverkehrsunfälle und verunglückte Personen 2012 nach Verwaltungsbezirken

Verwaltungsbezirk		Straßenverkehrsunfälle				Verunglückte			
		insgesamt	davon			insgesamt	davon		
			mit Personen- schaden	mit schwer- wiegendem Sachschaden (i. e. S.)	sonstige Unfälle ¹⁾		Getötete	Schwer- verletzte	Leicht- verletzte
a = Zusammen b = innerhalb von Ortschaften c = außerhalb von Ortschaften d = auf Bundesautobahnen									
Noch: Kreis Wesel									
Moers, Stadt	a	484	365	90	29	480	3	74	403
	b	325	246	57	22	295	2	32	261
	c	103	77	21	5	133	1	31	101
	d	56	42	12	2	52	–	11	41
Neukirchen-Vluyn, Stadt	a	125	101	19	5	121	–	18	103
	b	78	62	14	2	71	–	10	61
	c	34	29	3	2	37	–	4	33
	d	13	10	2	1	13	–	4	9
Rheinberg, Stadt	a	120	86	28	6	112	1	16	95
	b	78	55	19	4	65	1	5	59
	c	38	29	7	2	44	–	11	33
	d	4	2	2	–	3	–	–	3
Schermbeck	a	75	58	14	3	70	2	22	46
	b	23	17	4	2	17	–	4	13
	c	46	40	5	1	52	2	18	32
	d	6	1	5	–	1	–	–	1
Sonsbeck	a	51	40	8	3	69	1	18	50
	b	16	13	1	2	19	–	7	12
	c	27	21	6	–	38	1	8	29
	d	8	6	1	1	12	–	3	9
Voerde (Niederrhein), Stadt	a	114	90	18	6	108	2	17	89
	b	89	69	15	5	82	–	13	69
	c	25	21	3	1	26	2	4	20
	d	–	–	–	–	–	–	–	–
Wesel, Stadt	a	290	234	40	16	286	–	59	227
	b	233	187	31	15	218	–	32	186
	c	55	47	7	1	68	–	27	41
	d	2	–	2	–	–	–	–	–
Xanten, Stadt	a	85	70	12	3	83	–	10	73
	b	53	43	8	2	49	–	4	45
	c	32	27	4	1	34	–	6	28
	d	–	–	–	–	–	–	–	–
Regierungsbezirk Düsseldorf	a	22 769	17 387	4 185	1 197	21 776	118	3 430	18 228
	b	18 448	14 308	3 073	1 067	17 328	68	2 385	14 875
	c	2 481	1 948	470	63	2 769	40	662	2 067
	d	1840	1131	642	67	1679	10	383	1286
Kreisfreie Städte									
Bonn	a	1 767	1 389	301	77	1 622	2	175	1 445
	b	1 610	1 282	256	72	1 479	1	152	1 326
	c	46	36	9	1	48	–	9	39
	d	111	71	36	4	95	1	14	80
Köln	a	5 909	4 674	940	295	5 754	29	690	5 035
	b	5 090	4 141	684	265	4 968	23	599	4 346
	c	176	121	47	8	178	1	20	157
	d	643	412	209	22	608	5	71	532
Leverkusen	a	770	597	143	30	747	1	97	649
	b	635	492	114	29	587	1	75	511
	c	9	6	3	–	8	–	–	8
	d	126	99	26	1	152	–	22	130
Städteregion Aachen	a	2 594	1 970	504	120	2 512	18	308	2 186
	b	2 227	1 694	420	113	2 099	8	212	1 879
	c	230	205	21	4	295	10	61	224
	d	137	71	63	3	118	–	35	83
Aachen, kreisfreie Stadt	a	1 372	1 024	282	66	1 320	6	118	1 196
	b	1 247	948	234	65	1 202	6	95	1 101
	c	40	35	5	–	47	–	3	44
	d	85	41	43	1	71	–	20	51
Alsdorf, Stadt	a	175	134	37	4	173	1	21	151
	b	149	113	32	4	141	–	16	125
	c	19	16	3	–	26	1	2	23
	d	7	5	2	–	6	–	3	3

Anmerkung Seite 169

Noch: 10. Straßenverkehrsunfälle und verunglückte Personen 2012 nach Verwaltungsbezirken

Verwaltungsbezirk	Straßenverkehrsunfälle				Verunglückte				
	insgesamt	davon			insgesamt	davon			
		mit Personen- schaden	mit schwer- wiegendem Sachschaden (i. e. S.)	sonstige Unfälle ¹⁾		Getötete	Schwer- verletzte	Leicht- verletzte	
a = Zusammen b = innerhalb von Ortschaften c = außerhalb von Ortschaften d = auf Bundesautobahnen									
Noch: Kreis Aachen									
Baesweiler, Stadt	a	87	69	14	4	85	2	7	76
	b	71	56	12	3	62	–	3	59
	c	16	13	2	1	23	2	4	17
	d	–	–	–	–	–	–	–	–
Eschweiler, Stadt	a	298	218	56	24	289	3	46	240
	b	236	177	40	19	219	1	32	186
	c	29	24	2	3	42	2	8	32
	d	33	17	14	2	28	–	6	22
Herzogenrath, Stadt	a	132	110	16	6	138	–	20	118
	b	121	99	16	6	120	–	12	108
	c	11	11	–	–	18	–	8	10
	d	–	–	–	–	–	–	–	–
Monschau, Stadt	a	53	43	10	–	54	1	11	42
	b	26	22	4	–	25	1	3	21
	c	27	21	6	–	29	–	8	21
	d	–	–	–	–	–	–	–	–
Roetgen	a	31	22	8	1	27	–	11	16
	b	21	12	8	1	13	–	3	10
	c	10	10	–	–	14	–	8	6
	d	–	–	–	–	–	–	–	–
Simmerath	a	79	70	6	3	86	2	14	70
	b	53	46	4	3	58	–	8	50
	c	26	24	2	–	28	2	6	20
	d	–	–	–	–	–	–	–	–
Stolberg (Rheinland), Stadt	a	183	128	47	8	153	2	34	117
	b	158	104	46	8	122	–	26	96
	c	25	24	1	–	31	2	8	21
	d	–	–	–	–	–	–	–	–
Würselen, Stadt	a	184	152	28	4	187	1	26	160
	b	145	117	24	4	137	–	14	123
	c	27	27	–	–	37	1	6	30
	d	12	8	4	–	13	–	6	7
Kreis Düren	a	1 274	966	261	47	1 240	14	227	999
	b	805	625	145	35	751	–	114	637
	c	399	311	78	10	443	13	98	332
	d	70	30	38	2	46	1	15	30
Aldenhoven	a	56	41	12	3	57	2	18	37
	b	16	13	2	1	15	–	4	11
	c	33	24	7	2	36	1	12	23
	d	7	4	3	–	6	1	2	3
Düren, Stadt	a	538	422	94	22	522	2	75	445
	b	468	371	77	20	453	–	65	388
	c	57	44	12	1	62	2	9	51
	d	13	7	5	1	7	–	1	6
Heimbach, Stadt	a	24	17	7	–	23	–	4	19
	b	8	5	3	–	7	–	2	5
	c	16	12	4	–	16	–	2	14
	d	–	–	–	–	–	–	–	–
Hürtgenwald	a	41	34	7	–	48	1	11	36
	b	8	7	1	–	8	–	2	6
	c	33	27	6	–	40	1	9	30
	d	–	–	–	–	–	–	–	–
Inden	a	18	13	4	1	15	1	2	12
	b	7	4	3	–	5	–	2	3
	c	11	9	1	1	10	1	–	9
	d	–	–	–	–	–	–	–	–
Jülich, Stadt	a	177	134	35	8	166	4	31	131
	b	107	86	13	8	97	–	19	78
	c	54	40	14	–	54	4	6	44
	d	16	8	8	–	15	–	6	9
Kreuzau	a	63	49	13	1	70	–	11	59
	b	46	35	10	1	47	–	5	42
	c	17	14	3	–	23	–	6	17
	d	–	–	–	–	–	–	–	–

Noch: 10. Straßenverkehrsunfälle und verunglückte Personen 2012 nach Verwaltungsbezirken

Verwaltungsbezirk	Straßenverkehrsunfälle				Verunglückte				
	insgesamt	davon			insgesamt	davon			
		mit Personen- schaden	mit schwer- wiegendem Sachschaden (i. e. S.)	sonstige Unfälle ¹⁾		Getötete	Schwer- verletzte	Leicht- verletzte	
a = Zusammen b = innerhalb von Ortschaften c = außerhalb von Ortschaften d = auf Bundesautobahnen									
Noch: Kreis Düren									
Langerwehe	a	43	28	12	3	41	1	6	34
	b	22	13	7	2	16	–	1	15
	c	17	13	3	1	22	1	2	19
	d	4	2	2	–	3	–	3	–
Linnich, Stadt	a	44	32	10	2	43	1	9	33
	b	22	18	4	–	19	–	2	17
	c	22	14	6	2	24	1	7	16
	d	–	–	–	–	–	–	–	–
Merzenich	a	28	19	7	2	24	–	3	21
	b	8	7	1	–	8	–	–	8
	c	16	11	3	2	13	–	3	10
	d	4	1	3	–	3	–	–	3
Nideggen, Stadt	a	52	38	13	1	44	–	11	33
	b	24	16	7	1	19	–	2	17
	c	28	22	6	–	25	–	9	16
	d	–	–	–	–	–	–	–	–
Niederzier	a	59	44	13	2	53	–	9	44
	b	33	26	6	1	30	–	6	24
	c	20	16	3	1	20	–	2	18
	d	6	2	4	–	3	–	1	2
Nörvenich	a	36	27	9	–	39	–	10	29
	b	18	12	6	–	13	–	2	11
	c	18	15	3	–	26	–	8	18
	d	–	–	–	–	–	–	–	–
Titz	a	58	38	19	1	57	1	18	38
	b	10	8	2	–	9	–	1	8
	c	28	24	4	–	39	1	15	23
	d	20	6	13	1	9	–	2	7
Vettweiß	a	37	30	6	1	38	1	9	28
	b	8	4	3	1	5	–	1	4
	c	29	26	3	–	33	1	8	24
	d	–	–	–	–	–	–	–	–
Rhein-Erft-Kreis	a	1 969	1 538	354	77	1 940	14	246	1 680
	b	1 272	1 034	175	63	1 223	4	134	1 085
	c	444	371	63	10	517	7	71	439
	d	253	133	116	4	200	3	41	156
Bedburg, Stadt	a	78	55	18	5	72	–	9	63
	b	49	36	8	5	43	–	3	40
	c	19	14	5	–	21	–	3	18
	d	10	5	5	–	8	–	3	5
Bergheim, Stadt	a	235	192	35	8	242	1	25	216
	b	166	135	25	6	159	1	13	145
	c	46	41	4	1	59	–	12	47
	d	23	16	6	1	24	–	–	24
Brühl, Stadt	a	205	163	29	13	200	2	26	172
	b	156	129	16	11	156	1	17	138
	c	27	23	3	1	29	1	4	24
	d	22	11	10	1	15	–	5	10
Elsdorf, LStadt	a	69	57	10	2	92	3	11	78
	b	31	23	7	1	31	–	4	27
	c	35	32	2	1	58	3	4	51
	d	3	2	1	–	3	–	3	–
Erfstadt, Stadt	a	207	147	56	4	194	1	23	170
	b	104	83	18	3	99	–	8	91
	c	42	32	10	–	45	1	4	40
	d	61	32	28	1	50	–	11	39
Frechen, Stadt	a	262	191	61	10	236	1	33	202
	b	151	119	24	8	137	–	20	117
	c	59	50	7	2	69	–	7	62
	d	52	22	30	–	30	1	6	23
Hürth, Stadt	a	265	230	27	8	287	2	29	256
	b	184	165	13	6	192	–	17	175
	c	69	59	8	2	83	2	10	71
	d	12	6	6	–	12	–	2	10

Anmerkung Seite 169

Noch: 10. Straßenverkehrsunfälle und verunglückte Personen 2012 nach Verwaltungsbezirken

Verwaltungsbezirk a = Zusammen b = innerhalb von Ortschaften c = außerhalb von Ortschaften d = auf Bundesautobahnen	Straßenverkehrsunfälle				Verunglückte				
	insgesamt	davon			insgesamt	davon			
		mit Personen- schaden	mit schwer- wiegendem Sachschaden (i. e. S.)	sonstige Unfälle ¹⁾		Getötete	Schwer- verletzte	Leicht- verletzte	
Noch: Rhein-Erft-Kreis									
Kerpen, Stadt	a	319	233	71	15	298	2	41	255
	b	192	146	33	13	181	–	21	160
	c	66	51	14	1	63	–	9	54
	d	61	36	24	1	54	2	11	41
Pulheim, Stadt	a	177	142	26	9	168	–	25	143
	b	125	99	18	8	108	–	12	96
	c	52	43	8	1	60	–	13	47
	d	–	–	–	–	–	–	–	–
Wesseling, Stadt	a	152	128	21	3	151	2	24	125
	b	114	99	13	2	117	2	19	96
	c	29	26	2	1	30	–	5	25
	d	9	3	6	–	4	–	–	4
Kreis Euskirchen	a	954	721	204	29	966	10	251	705
	b	455	344	93	18	415	3	80	332
	c	456	349	97	10	508	6	158	344
	d	43	28	14	1	43	1	13	29
Bad Münstereifel, Stadt	a	82	61	18	3	85	–	26	59
	b	31	23	7	1	30	–	4	26
	c	51	38	11	2	55	–	22	33
	d	–	–	–	–	–	–	–	–
Blankenheim	a	49	33	14	2	52	1	16	35
	b	10	7	2	1	10	–	5	5
	c	38	25	12	1	41	1	11	29
	d	1	1	–	–	1	–	–	1
Dahlem	a	17	11	6	–	16	–	6	10
	b	7	5	2	–	7	–	3	4
	c	10	6	4	–	9	–	3	6
	d	–	–	–	–	–	–	–	–
Euskirchen, Stadt	a	283	221	55	7	266	3	44	219
	b	200	154	39	7	170	–	26	144
	c	78	64	14	–	93	3	17	73
	d	5	3	2	–	3	–	1	2
Hellenthal	a	38	28	9	1	34	1	14	19
	b	14	9	4	1	10	1	2	7
	c	24	19	5	–	24	–	12	12
	d	–	–	–	–	–	–	–	–
Kall	a	70	54	13	3	80	2	29	49
	b	25	17	6	2	20	1	3	16
	c	45	37	7	1	60	1	26	33
	d	–	–	–	–	–	–	–	–
Mechernich, Stadt	a	133	97	30	6	143	1	35	107
	b	53	37	13	3	49	1	10	38
	c	71	54	14	3	85	–	24	61
	d	9	6	3	–	9	–	1	8
Nettersheim	a	38	27	9	2	40	–	10	30
	b	9	7	2	–	11	–	4	7
	c	19	16	2	1	20	–	5	15
	d	10	4	5	1	9	–	1	8
Schleiden, Stadt	a	60	48	11	1	61	–	18	43
	b	22	17	4	1	26	–	4	22
	c	38	31	7	–	35	–	14	21
	d	–	–	–	–	–	–	–	–
Weilerswist	a	84	66	16	2	88	2	31	55
	b	35	28	5	2	32	–	8	24
	c	31	24	7	–	35	1	13	21
	d	18	14	4	–	21	1	10	10
Zülpich, Stadt	a	100	75	23	2	101	–	22	79
	b	49	40	9	–	50	–	11	39
	c	51	35	14	2	51	–	11	40
	d	–	–	–	–	–	–	–	–

Noch: 10. Straßenverkehrsunfälle und verunglückte Personen 2012 nach Verwaltungsbezirken

Verwaltungsbezirk		Straßenverkehrsunfälle				Verunglückte			
		insgesamt	davon			insgesamt	davon		
			mit Personen- schaden	mit schwer- wiegendem Sachschaden (i. e. S.)	sonstige Unfälle ¹⁾		Getötete	Schwer- verletzte	Leicht- verletzte
Kreis Heinsberg	a	1 266	951	248	67	1 246	16	236	994
	b	851	624	169	58	782	2	125	655
	c	378	302	68	8	427	14	97	316
	d	37	25	11	1	37	–	14	23
Erkelenz, Stadt	a	207	161	41	5	201	6	41	154
	b	124	96	25	3	110	–	14	96
	c	63	51	11	1	71	6	20	45
	d	20	14	5	1	20	–	7	13
Gangelt	a	59	46	9	4	60	–	13	47
	b	42	30	8	4	39	–	3	36
	c	17	16	1	–	21	–	10	11
	d	–	–	–	–	–	–	–	–
Geilenkirchen, Stadt	a	154	112	34	8	145	1	26	118
	b	93	65	22	6	77	–	16	61
	c	61	47	12	2	68	1	10	57
	d	–	–	–	–	–	–	–	–
Heinsberg, Stadt	a	250	184	52	14	241	4	40	197
	b	172	127	33	12	155	2	23	130
	c	70	52	16	2	77	2	13	62
	d	8	5	3	–	9	–	4	5
Hückelhoven, Stadt	a	164	127	26	11	179	–	36	143
	b	127	96	20	11	133	–	25	108
	c	28	25	3	–	38	–	8	30
	d	9	6	3	–	8	–	3	5
Selfkant	a	53	37	14	2	50	1	11	38
	b	31	19	10	2	26	–	5	21
	c	22	18	4	–	24	1	6	17
	d	–	–	–	–	–	–	–	–
Übach-Palenberg, Stadt	a	125	88	25	12	121	–	24	97
	b	110	76	23	11	104	–	19	85
	c	15	12	2	1	17	–	5	12
	d	–	–	–	–	–	–	–	–
Waldfeucht	a	32	26	6	–	34	1	2	31
	b	22	16	6	–	19	–	1	18
	c	10	10	–	–	15	1	1	13
	d	–	–	–	–	–	–	–	–
Wassenberg, Stadt	a	99	73	20	6	87	2	16	69
	b	67	48	14	5	54	–	6	48
	c	32	25	6	1	33	2	10	21
	d	–	–	–	–	–	–	–	–
Wegberg, Stadt	a	123	97	21	5	128	1	27	100
	b	63	51	8	4	65	–	13	52
	c	60	46	13	1	63	1	14	48
	d	–	–	–	–	–	–	–	–
Oberbergischer Kreis	a	1 217	860	303	54	1 191	18	252	921
	b	662	479	139	44	635	5	112	518
	c	473	346	117	10	499	13	133	353
	d	82	35	47	–	57	–	7	50
Bergneustadt, Stadt	a	65	47	13	5	58	–	12	46
	b	59	43	12	4	52	–	12	40
	c	6	4	1	1	6	–	–	6
	d	–	–	–	–	–	–	–	–
Engelskirchen	a	103	75	27	1	112	2	26	84
	b	39	32	6	1	44	–	13	31
	c	35	29	6	–	49	2	9	38
	d	29	14	15	–	19	–	4	15
Gummersbach, Stadt	a	227	167	46	14	228	1	30	197
	b	180	134	33	13	189	–	19	170
	c	40	29	10	1	35	1	11	23
	d	7	4	3	–	4	–	–	4
Hückeswagen, Stadt	a	57	46	10	1	63	1	18	44
	b	27	24	3	–	25	–	5	20
	c	30	22	7	1	38	1	13	24
	d	–	–	–	–	–	–	–	–

Anmerkung Seite 169

Noch: 10. Straßenverkehrsunfälle und verunglückte Personen 2012 nach Verwaltungsbezirken

Verwaltungsbezirk		Straßenverkehrsunfälle				Verunglückte			
		insgesamt	davon			insgesamt	davon		
			mit Personen- schaden	mit schwer- wiegendem Sachschaden (i. e. S.)	sonstige Unfälle ¹⁾		Getötete	Schwer- verletzte	Leicht- verletzte
a = Zusammen b = innerhalb von Ortschaften c = außerhalb von Ortschaften d = auf Bundesautobahnen									
Noch: Oberbergischer Kreis									
Lindlar	a	78	54	19	5	75	4	13	58
	b	32	20	9	3	29	2	5	22
	c	46	34	10	2	46	2	8	36
	d	–	–	–	–	–	–	–	–
Marienthal	a	55	41	14	–	52	2	15	35
	b	33	28	5	–	36	1	9	26
	c	22	13	9	–	16	1	6	9
	d	–	–	–	–	–	–	–	–
Morsbach	a	46	32	14	–	45	–	9	36
	b	17	11	6	–	14	–	2	12
	c	29	21	8	–	31	–	7	24
	d	–	–	–	–	–	–	–	–
Nümbrecht	a	66	44	20	2	57	1	15	41
	b	31	18	11	2	23	1	6	16
	c	35	26	9	–	34	–	9	25
	d	–	–	–	–	–	–	–	–
Radevormwald, Stadt	a	72	51	16	5	60	–	12	48
	b	48	33	11	4	40	–	8	32
	c	24	18	5	1	20	–	4	16
	d	–	–	–	–	–	–	–	–
Reichshof	a	132	86	41	5	140	3	37	100
	b	35	21	10	4	28	1	9	18
	c	64	50	13	1	81	2	25	54
	d	33	15	18	–	31	–	3	28
Waldbröl, Stadt	a	96	66	23	7	100	1	20	79
	b	61	44	11	6	68	–	9	59
	c	35	22	12	1	32	1	11	20
	d	–	–	–	–	–	–	–	–
Wiehl, Stadt	a	112	72	37	3	87	2	20	65
	b	50	32	16	2	32	–	8	24
	c	49	38	10	1	52	2	12	38
	d	13	2	11	–	3	–	–	3
Wipperfürth, Stadt	a	108	79	23	6	114	1	25	88
	b	50	39	6	5	55	–	7	48
	c	58	40	17	1	59	1	18	40
	d	–	–	–	–	–	–	–	–
Rheinisch-Bergischer Kreis	a	1 210	928	218	64	1 187	10	207	970
	b	855	678	122	55	837	4	126	707
	c	217	171	43	3	229	4	58	167
	d	138	79	53	6	121	2	23	96
Bergisch Gladbach, Stadt	a	421	340	60	21	437	3	63	371
	b	373	302	51	20	387	2	57	328
	c	22	20	2	–	26	1	5	20
	d	26	18	7	1	24	–	1	23
Burscheid, Stadt	a	90	63	23	4	96	2	23	71
	b	48	32	12	4	40	–	9	31
	c	19	16	3	–	23	–	3	20
	d	23	15	8	–	33	2	11	20
Kürten	a	83	67	14	2	84	2	19	63
	b	38	32	4	2	41	1	10	30
	c	45	35	10	–	43	1	9	33
	d	–	–	–	–	–	–	–	–
Leichlingen (Rheinland), Stadt	a	117	93	20	4	107	–	14	93
	b	95	76	15	4	87	–	8	79
	c	20	16	4	–	18	–	5	13
	d	2	1	1	–	2	–	1	1
Odenthal	a	48	38	9	1	56	1	4	51
	b	26	21	4	1	31	–	2	29
	c	22	17	5	–	25	1	2	22
	d	–	–	–	–	–	–	–	–
Overath, Stadt	a	164	111	44	9	143	–	32	111
	b	89	67	14	8	75	–	13	62
	c	34	23	10	1	35	–	10	25
	d	41	21	20	–	33	–	9	24

Noch: 10. Straßenverkehrsunfälle und verunglückte Personen 2012 nach Verwaltungsbezirken

Verwaltungsbezirk	Straßenverkehrsunfälle				Verunglückte				
	insgesamt	davon			insgesamt	davon			
		mit Personen- schaden	mit schwer- wiegendem Sachschaden (i. e. S.)	sonstige Unfälle ¹⁾		Getötete	Schwer- verletzte	Leicht- verletzte	
a = Zusammen b = innerhalb von Ortschaften c = außerhalb von Ortschaften d = auf Bundesautobahnen									
Noch: Rheinisch-Bergischer Kreis									
Rösrath, Stadt	a	121	92	18	11	110	–	21	89
	b	87	68	10	9	76	–	11	65
	c	15	14	1	–	21	–	9	12
	d	19	10	7	2	13	–	1	12
Wermelskirchen, Stadt	a	166	124	30	12	154	2	31	121
	b	99	80	12	7	100	1	16	83
	c	40	30	8	2	38	1	15	22
	d	27	14	10	3	16	–	–	16
Rhein-Sieg-Kreis	a	2 470	1 824	545	101	2 325	13	354	1 958
	b	1 538	1 169	293	76	1 387	2	158	1 227
	c	700	519	159	22	732	8	149	575
	d	232	136	93	3	206	3	47	156
Alfter	a	77	54	19	4	62	–	10	52
	b	59	40	15	4	46	–	8	38
	c	18	14	4	–	16	–	2	14
	d	–	–	–	–	–	–	–	–
Bad Honnef, Stadt	a	95	72	21	2	93	–	15	78
	b	67	55	10	2	62	–	10	52
	c	14	8	6	–	17	–	4	13
	d	14	9	5	–	14	–	1	13
Bornheim, Stadt	a	198	143	49	6	179	3	34	142
	b	138	98	35	5	118	1	18	99
	c	42	32	9	1	39	1	12	26
	d	18	13	5	–	22	1	4	17
Eitorf	a	55	40	14	1	56	–	10	46
	b	40	26	13	1	33	–	5	28
	c	15	14	1	–	23	–	5	18
	d	–	–	–	–	–	–	–	–
Hennef (Sieg), Stadt	a	200	141	45	14	183	1	23	159
	b	123	85	28	10	105	–	10	95
	c	66	50	12	4	71	1	12	58
	d	11	6	5	–	7	–	1	6
Königswinter, Stadt	a	189	135	47	7	179	3	38	138
	b	111	82	23	6	100	–	8	92
	c	43	31	12	–	44	2	18	24
	d	35	22	12	1	35	1	12	22
Lohmar, Stadt	a	129	90	32	7	121	1	25	95
	b	55	41	10	4	51	–	8	43
	c	58	42	13	3	60	1	14	45
	d	16	7	9	–	10	–	3	7
Meckenheim, Stadt	a	133	85	44	4	117	1	20	96
	b	79	52	24	3	64	–	10	54
	c	35	24	11	–	38	–	4	34
	d	19	9	9	1	15	1	6	8
Much	a	60	48	10	2	68	2	6	60
	b	17	14	3	–	21	1	–	20
	c	43	34	7	2	47	1	6	40
	d	–	–	–	–	–	–	–	–
Neunkirchen-Seelscheid	a	61	48	9	4	57	–	9	48
	b	37	29	5	3	34	–	5	29
	c	24	19	4	1	23	–	4	19
	d	–	–	–	–	–	–	–	–
Niederkassel, Stadt	a	98	84	9	5	101	–	12	89
	b	87	75	8	4	91	–	9	82
	c	11	9	1	1	10	–	3	7
	d	–	–	–	–	–	–	–	–
Rheinbach, Stadt	a	161	117	39	5	146	–	17	129
	b	96	76	16	4	87	–	7	80
	c	43	30	13	–	41	–	5	36
	d	22	11	10	1	18	–	5	13
Ruppichterath	a	53	43	8	2	56	–	6	50
	b	9	8	1	–	12	–	1	11
	c	44	35	7	2	44	–	5	39
	d	–	–	–	–	–	–	–	–

Anmerkung Seite 169

Noch: 10. Straßenverkehrsunfälle und verunglückte Personen 2012 nach Verwaltungsbezirken

Verwaltungsbezirk		Straßenverkehrsunfälle				Verunglückte			
		insgesamt	davon			insgesamt	davon		
			mit Personen- schaden	mit schwer- wiegendem Sachschaden (i. e. S.)	sonstige Unfälle ¹⁾		Getötete	Schwer- verletzte	Leicht- verletzte
a = Zusammen b = innerhalb von Ortschaften c = außerhalb von Ortschaften d = auf Bundesautobahnen									
Noch: Rhein-Sieg-Kreis									
Sankt Augustin, Stadt	a	247	193	50	4	249	–	35	214
	b	147	125	20	2	154	–	19	135
	c	34	28	4	2	40	–	7	33
	d	66	40	26	–	55	–	9	46
Siegburg, Stadt	a	213	165	37	11	189	–	17	172
	b	165	135	21	9	147	–	7	140
	c	42	27	13	2	38	–	8	30
	d	6	3	3	–	4	–	2	2
Swisttal	a	105	72	29	4	106	2	14	90
	b	39	28	9	2	35	–	5	30
	c	55	37	16	2	58	2	9	47
	d	11	7	4	–	13	–	–	13
Troisdorf, Stadt	a	252	194	43	15	227	–	29	198
	b	208	161	33	14	182	–	18	164
	c	30	24	5	1	32	–	7	25
	d	14	9	5	–	13	–	4	9
Wachtberg	a	70	49	20	1	66	–	19	47
	b	29	18	10	1	18	–	3	15
	c	41	31	10	–	48	–	16	32
	d	–	–	–	–	–	–	–	–
Windeck	a	74	51	20	3	70	–	15	55
	b	32	21	9	2	27	–	7	20
	c	42	30	11	1	43	–	8	35
	d	–	–	–	–	–	–	–	–
Regierungsbezirk Köln	a	21 400	16 418	4 021	961	20 730	145	3 043	17 542
	b	16 000	12 562	2 610	828	15 163	53	1 887	13 223
	c	3 528	2 737	705	86	3 884	76	854	2 954
	d	1 872	1 119	706	47	1 683	16	302	1 365
Kreisfreie Städte									
Bottrop	a	440	307	104	29	404	2	66	336
	b	311	218	67	26	272	1	37	234
	c	59	46	10	3	69	–	16	53
	d	70	43	27	–	63	1	13	49
Gelsenkirchen	a	1 085	808	216	61	1 032	8	174	850
	b	885	680	149	56	838	5	133	700
	c	120	91	26	3	126	1	20	105
	d	80	37	41	2	68	2	21	45
Münster	a	1 530	1 245	211	74	1 463	4	247	1 212
	b	1 362	1 146	149	67	1 329	3	216	1 110
	c	99	71	24	4	94	1	21	72
	d	69	28	38	3	40	–	10	30
Kreis Borken	a	1 824	1 420	346	58	1 748	18	332	1 398
	b	1 150	916	187	47	1 033	4	164	865
	c	613	471	131	11	664	13	158	493
	d	61	33	28	–	51	1	10	40
Ahaus, Stadt	a	212	165	41	6	207	1	40	166
	b	147	118	23	6	134	1	21	112
	c	65	47	18	–	73	–	19	54
	d	–	–	–	–	–	–	–	–
Bocholt, Stadt	a	366	303	50	13	351	2	61	288
	b	299	247	40	12	272	–	39	233
	c	67	56	10	1	79	2	22	55
	d	–	–	–	–	–	–	–	–
Borken, Stadt	a	262	216	38	8	270	1	41	228
	b	172	141	24	7	160	–	21	139
	c	90	75	14	1	110	1	20	89
	d	–	–	–	–	–	–	–	–
Gescher, Stadt	a	86	61	21	4	76	2	16	58
	b	47	40	3	4	48	–	11	37
	c	25	14	11	–	19	1	4	14
	d	14	7	7	–	9	1	1	7

Noch: 10. Straßenverkehrsunfälle und verunglückte Personen 2012 nach Verwaltungsbezirken

Verwaltungsbezirk	Straßenverkehrsunfälle				Verunglückte				
	insgesamt	davon			insgesamt	davon			
		mit Personen- schaden	mit schwer- wiegendem Sachschaden (i. e. S.)	sonstige Unfälle ¹⁾		Getötete	Schwer- verletzte	Leicht- verletzte	
a = Zusammen b = innerhalb von Ortschaften c = außerhalb von Ortschaften d = auf Bundesautobahnen									
Noch: Kreis Borken									
Gronau (Westfalen), Stadt	a	243	180	49	14	207	–	40	167
	b	201	148	41	12	166	–	28	138
	c	42	32	8	2	41	–	12	29
	d	–	–	–	–	–	–	–	–
Heek	a	51	35	14	2	50	1	8	41
	b	12	10	1	1	10	–	1	9
	c	24	19	4	1	32	1	7	24
	d	15	6	9	–	8	–	–	8
Heiden	a	65	47	17	1	61	–	15	46
	b	18	13	5	–	13	–	1	12
	c	30	23	6	1	33	–	10	23
	d	17	11	6	–	15	–	4	11
Isselburg, Stadt	a	48	37	10	1	48	–	10	38
	b	12	12	–	–	13	–	1	12
	c	30	21	8	1	25	–	7	18
	d	6	4	2	–	10	–	2	8
Legden	a	37	28	9	–	38	–	10	28
	b	12	11	1	–	13	–	2	11
	c	17	13	4	–	19	–	8	11
	d	8	4	4	–	6	–	–	6
Raesfeld	a	41	31	10	–	39	2	6	31
	b	20	16	4	–	18	–	4	14
	c	21	15	6	–	21	2	2	17
	d	–	–	–	–	–	–	–	–
Reken	a	43	35	8	–	40	–	11	29
	b	23	19	4	–	22	–	6	16
	c	20	16	4	–	18	–	5	13
	d	–	–	–	–	–	–	–	–
Rhede, Stadt	a	68	51	16	1	64	2	10	52
	b	36	27	8	1	31	1	3	27
	c	32	24	8	–	33	1	7	25
	d	–	–	–	–	–	–	–	–
Schöppingen	a	38	25	8	5	29	–	10	19
	b	10	8	1	1	8	–	5	3
	c	28	17	7	4	21	–	5	16
	d	–	–	–	–	–	–	–	–
Stadtlohn, Stadt	a	90	73	16	1	89	1	23	65
	b	70	56	13	1	66	1	18	47
	c	20	17	3	–	23	–	5	18
	d	–	–	–	–	–	–	–	–
Südlohn	a	30	20	10	–	27	–	2	25
	b	14	8	6	–	8	–	–	8
	c	16	12	4	–	19	–	2	17
	d	–	–	–	–	–	–	–	–
Velen, Stadt	a	49	35	13	1	52	1	12	39
	b	21	13	7	1	16	–	1	15
	c	27	21	6	–	33	1	8	24
	d	1	1	–	–	3	–	3	–
Vreden, Stadt	a	95	78	16	1	100	5	17	78
	b	36	29	6	1	35	1	2	32
	c	59	49	10	–	65	4	15	46
	d	–	–	–	–	–	–	–	–
Kreis Coesfeld	a	924	724	167	33	929	9	202	718
	b	456	361	69	26	402	2	63	337
	c	424	336	81	7	491	7	129	355
	d	44	27	17	–	36	–	10	26
Ascheberg	a	85	65	18	2	82	–	17	65
	b	26	23	2	1	25	–	4	21
	c	40	30	9	1	40	–	9	31
	d	19	12	7	–	17	–	4	13
Billerbeck, Stadt	a	53	39	9	5	50	–	8	42
	b	30	21	5	4	23	–	3	20
	c	23	18	4	1	27	–	5	22
	d	–	–	–	–	–	–	–	–

Anmerkung Seite 169

Noch: 10. Straßenverkehrsunfälle und verunglückte Personen 2012 nach Verwaltungsbezirken

Verwaltungsbezirk		Straßenverkehrsunfälle				Verunglückte			
		insgesamt	davon			insgesamt	davon		
			mit Personen- schaden	mit schwer- wiegendem Sachschaden (i. e. S.)	sonstige Unfälle ¹⁾		Getötete	Schwer- verletzte	Leicht- verletzte
a = Zusammen b = innerhalb von Ortschaften c = außerhalb von Ortschaften d = auf Bundesautobahnen									
Noch: Kreis Coesfeld									
Coesfeld, Stadt	a	161	127	29	5	162	1	27	134
	b	94	75	15	4	82	1	7	74
	c	67	52	14	1	80	–	20	60
	d	–	–	–	–	–	–	–	–
Dülmen, Stadt	a	208	164	36	8	193	5	46	142
	b	120	100	14	6	113	1	24	88
	c	79	60	17	2	75	4	21	50
	d	9	4	5	–	5	–	1	4
Havixbeck	a	42	35	7	–	43	–	6	37
	b	11	9	2	–	9	–	1	8
	c	31	26	5	–	34	–	5	29
	d	–	–	–	–	–	–	–	–
Lüdinghausen, Stadt	a	96	85	7	4	121	–	26	95
	b	52	43	5	4	51	–	5	46
	c	44	42	2	–	70	–	21	49
	d	–	–	–	–	–	–	–	–
Nordkirchen	a	27	25	2	–	34	–	13	21
	b	9	8	1	–	8	–	2	6
	c	18	17	1	–	26	–	11	15
	d	–	–	–	–	–	–	–	–
Nottuln	a	89	58	24	7	80	1	21	58
	b	45	29	11	5	33	–	7	26
	c	36	23	11	2	39	1	11	27
	d	8	6	2	–	8	–	3	5
Olfen, Stadt	a	49	36	11	2	48	–	10	38
	b	24	18	4	2	19	–	3	16
	c	25	18	7	–	29	–	7	22
	d	–	–	–	–	–	–	–	–
Rosendahl	a	41	29	12	–	46	–	12	34
	b	15	11	4	–	14	–	4	10
	c	26	18	8	–	32	–	8	24
	d	–	–	–	–	–	–	–	–
Senden	a	73	61	12	–	70	2	16	52
	b	30	24	6	–	25	–	3	22
	c	35	32	3	–	39	2	11	26
	d	8	5	3	–	6	–	2	4
Kreis Recklinghausen		2 085	1 487	465	133	1 908	22	399	1 487
	a	1 521	1 142	260	119	1 383	8	266	1 109
	b	302	234	60	8	371	11	102	258
	c	262	111	145	6	154	3	31	120
Castrop-Rauxel, Stadt	a	256	166	70	20	218	4	44	170
	b	176	125	33	18	152	4	26	122
	d	34	26	8	–	49	–	13	36
	d	46	15	29	2	17	–	5	12
Datteln, Stadt	a	121	99	15	7	122	1	12	109
	b	107	85	15	7	104	–	8	96
	c	14	14	–	–	18	1	4	13
	d	–	–	–	–	–	–	–	–
Dorsten, Stadt	a	242	183	40	19	247	3	79	165
	b	147	117	17	13	135	1	34	100
	c	68	52	11	5	95	2	38	55
	d	27	14	12	1	17	–	7	10
Gladbeck, Stadt	a	235	175	51	9	231	1	37	193
	b	178	141	29	8	167	1	27	139
	c	26	19	6	1	39	–	7	32
	d	31	15	16	–	25	–	3	22
Haltern am See, Stadt	a	124	88	31	5	104	3	25	76
	b	64	51	10	3	57	–	12	45
	c	41	32	8	1	39	3	13	23
	d	19	5	13	1	8	–	–	8
Herten, Stadt	a	183	126	43	14	171	2	50	119
	b	154	110	30	14	141	–	40	101
	c	14	10	4	–	14	–	5	9
	d	15	6	9	–	16	2	5	9

Noch: 10. Straßenverkehrsunfälle und verunglückte Personen 2012 nach Verwaltungsbezirken

Verwaltungsbezirk	Straßenverkehrsunfälle				Verunglückte				
	insgesamt	davon			insgesamt	davon			
		mit Personen- schaden	mit schwer- wiegendem Sachschaden (i. e. S.)	sonstige Unfälle ¹⁾		Getötete	Schwer- verletzte	Leicht- verletzte	
Noch: Kreis Recklinghausen									
Marl, Stadt	a	254	196	44	14	247	2	47	198
	b	190	148	28	14	176	–	36	140
	c	36	29	7	–	49	2	7	40
	d	28	19	9	–	22	–	4	18
Oer-Erkenschwick, Stadt	a	77	57	18	2	78	3	8	67
	b	58	42	14	2	56	–	6	50
	c	19	15	4	–	22	3	2	17
	d	–	–	–	–	–	–	–	–
Recklinghausen, Stadt	a	516	337	140	39	417	3	76	338
	b	389	276	77	36	339	2	62	275
	c	31	24	6	1	29	–	7	22
	d	96	37	57	2	49	1	7	41
Waltrop, Stadt	a	77	60	13	4	73	–	21	52
	b	58	47	7	4	56	–	15	41
	c	19	13	6	–	17	–	6	11
	d	–	–	–	–	–	–	–	–
Kreis Steinfurt									
	a	2 015	1 532	419	64	1 941	21	381	1 539
	b	1 262	974	243	45	1 131	6	172	953
	c	654	505	134	15	717	11	186	520
	d	99	53	42	4	93	4	23	66
Altenberge	a	44	31	9	4	39	–	7	32
	b	18	12	3	3	15	–	1	14
	c	26	19	6	1	24	–	6	18
	d	–	–	–	–	–	–	–	–
Emsdetten, Stadt	a	154	122	26	6	142	1	18	123
	b	131	107	19	5	125	1	14	110
	c	23	15	7	1	17	–	4	13
	d	–	–	–	–	–	–	–	–
Greven, Stadt	a	178	139	36	3	170	2	34	134
	b	124	98	24	2	111	–	17	94
	c	44	35	9	–	48	2	15	31
	d	10	6	3	1	11	–	2	9
Hörstel, Stadt	a	84	62	15	7	84	1	21	62
	b	38	27	8	3	29	–	8	21
	c	41	33	6	2	53	1	12	40
	d	5	2	1	2	2	–	1	1
Hopsten	a	26	15	8	3	25	–	6	19
	b	10	4	4	2	5	–	–	5
	c	16	11	4	1	20	–	6	14
	d	–	–	–	–	–	–	–	–
Horstmar, Stadt	a	20	19	1	–	26	–	6	20
	b	4	4	–	–	5	–	–	5
	c	16	15	1	–	21	–	6	15
	d	–	–	–	–	–	–	–	–
Ibbenbüren, Stadt	a	243	187	46	10	229	4	50	175
	b	170	131	31	8	153	3	29	121
	c	64	53	9	2	73	1	19	53
	d	9	3	6	–	3	–	2	1
Ladbergen	a	33	27	4	2	48	–	12	36
	b	7	5	–	2	7	–	2	5
	c	18	15	3	–	29	–	7	22
	d	8	7	1	–	12	–	3	9
Laer	a	22	16	6	–	21	–	8	13
	b	12	9	3	–	11	–	3	8
	c	10	7	3	–	10	–	5	5
	d	–	–	–	–	–	–	–	–
Lengerich, Stadt	a	108	82	24	2	106	–	20	86
	b	57	44	12	1	52	–	9	43
	c	37	28	9	–	34	–	6	28
	d	14	10	3	1	20	–	5	15
Lienen	a	33	26	7	–	29	1	9	19
	b	15	12	3	–	14	–	2	12
	c	18	14	4	–	15	1	7	7
	d	–	–	–	–	–	–	–	–

Anmerkung Seite 169

Noch: 10. Straßenverkehrsunfälle und verunglückte Personen 2012 nach Verwaltungsbezirken

Verwaltungsbezirk		Straßenverkehrsunfälle				Verunglückte			
		insgesamt	davon			insgesamt	davon		
			mit Personen- schaden	mit schwer- wiegendem Sachschaden (i. e. S.)	sonstige Unfälle ¹⁾		Getötete	Schwer- verletzte	Leicht- verletzte
a = Zusammen b = innerhalb von Ortschaften c = außerhalb von Ortschaften d = auf Bundesautobahnen									
Noch: Kreis Steinfurt									
Lotte	a	58	35	21	2	49	–	8	41
	b	20	9	9	2	12	–	–	12
	c	20	17	3	–	20	–	3	17
	d	18	9	9	–	17	–	5	12
Metelen	a	14	11	3	–	13	–	4	9
	b	4	4	–	–	4	–	1	3
	c	10	7	3	–	9	–	3	6
	d	–	–	–	–	–	–	–	–
Mettingen	a	42	35	7	–	35	–	13	22
	b	26	23	3	–	23	–	8	15
	c	16	12	4	–	12	–	5	7
	d	–	–	–	–	–	–	–	–
Neuenkirchen	a	64	49	14	1	64	1	9	54
	b	34	26	7	1	31	–	4	27
	c	30	23	7	–	33	1	5	27
	d	–	–	–	–	–	–	–	–
Nordwalde	a	37	27	10	–	33	–	6	27
	b	20	15	5	–	15	–	–	15
	c	17	12	5	–	18	–	6	12
	d	–	–	–	–	–	–	–	–
Ochtrup, Stadt	a	104	73	29	2	102	2	29	71
	b	52	40	10	2	50	–	7	43
	c	36	28	8	–	42	–	18	24
	d	16	5	11	–	10	2	4	4
Recke	a	50	40	10	–	55	–	10	45
	b	33	28	5	–	33	–	5	28
	c	17	12	5	–	22	–	5	17
	d	–	–	–	–	–	–	–	–
Rheine, Stadt	a	408	319	76	13	390	4	48	338
	b	329	257	61	11	298	2	36	260
	c	69	56	11	2	81	1	12	68
	d	10	6	4	–	11	1	–	10
Saerbeck	a	24	16	8	–	18	–	7	11
	b	11	9	2	–	9	–	4	5
	c	13	7	6	–	9	–	3	6
	d	–	–	–	–	–	–	–	–
Steinfurt, Stadt	a	147	108	32	7	129	2	27	100
	b	99	72	24	3	80	–	13	67
	c	48	36	8	4	49	2	14	33
	d	–	–	–	–	–	–	–	–
Tecklenburg, Stadt	a	32	24	8	–	35	2	9	24
	b	9	7	2	–	9	–	2	7
	c	17	15	2	–	22	1	7	14
	d	6	2	4	–	4	1	–	3
Westerkappeln	a	73	57	15	1	74	1	13	60
	b	33	26	7	–	35	–	4	31
	c	37	28	8	1	36	1	8	27
	d	3	3	–	–	3	–	1	2
Wettringen	a	17	12	4	1	25	–	7	18
	b	6	5	1	–	5	–	3	2
	c	11	7	3	1	20	–	4	16
	d	–	–	–	–	–	–	–	–
Kreis Warendorf	a	1 291	974	259	58	1 273	17	285	971
	b	747	578	131	38	677	2	118	557
	c	466	358	89	19	534	15	146	373
	d	78	38	39	1	62	–	21	41
Ahlen, Stadt	a	246	195	42	9	227	4	35	188
	b	206	161	38	7	185	1	23	161
	c	40	34	4	2	42	3	12	27
	d	–	–	–	–	–	–	–	–
Beckum, Stadt	a	219	147	62	10	194	–	45	149
	b	112	85	22	5	100	–	23	77
	c	52	33	14	5	45	–	11	34
	d	55	29	26	–	49	–	11	38

Noch: 10. Straßenverkehrsunfälle und verunglückte Personen 2012 nach Verwaltungsbezirken

Verwaltungsbezirk	Straßenverkehrsunfälle				Verunglückte				
	insgesamt	davon			insgesamt	davon			
		mit Personen- schaden	mit schwer- wiegendem Sachschaden (i. e. S.)	sonstige Unfälle ¹⁾		Getötete	Schwer- verletzte	Leicht- verletzte	
a = Zusammen b = innerhalb von Ortschaften c = außerhalb von Ortschaften d = auf Bundesautobahnen									
Noch: Kreis Warendorf									
Beelen	a	27	24	3	—	35	1	7	27
	b	12	10	2	—	12	—	2	10
	c	15	14	1	—	23	1	5	17
	d	—	—	—	—	—	—	—	—
Drensteinfurt, Stadt	a	59	46	11	2	69	2	11	56
	b	19	17	—	2	18	—	4	14
	c	40	29	11	—	51	2	7	42
	d	—	—	—	—	—	—	—	—
Ennigerloh, Stadt	a	71	53	12	6	73	2	19	52
	b	36	25	8	3	33	—	6	27
	c	35	28	4	3	40	2	13	25
	d	—	—	—	—	—	—	—	—
Everswinkel	a	33	25	5	3	39	—	5	34
	b	12	9	2	1	16	—	2	14
	c	21	16	3	2	23	—	3	20
	d	—	—	—	—	—	—	—	—
Oelde, Stadt	a	146	107	32	7	127	2	44	81
	b	78	64	11	3	74	1	21	52
	c	45	34	8	3	40	1	13	26
	d	23	9	13	1	13	—	10	3
Ostbevern	a	49	33	13	3	43	1	7	35
	b	19	11	5	3	13	—	—	13
	c	30	22	8	—	30	1	7	22
	d	—	—	—	—	—	—	—	—
Sassenberg, Stadt	a	52	38	8	6	55	—	12	43
	b	28	20	3	5	22	—	2	20
	c	24	18	5	1	33	—	10	23
	d	—	—	—	—	—	—	—	—
Sendenhorst, Stadt	a	68	57	10	1	79	—	28	51
	b	31	24	6	1	29	—	9	20
	c	37	33	4	—	50	—	19	31
	d	—	—	—	—	—	—	—	—
Telgte, Stadt	a	86	67	15	4	89	1	20	68
	b	46	38	5	3	44	—	7	37
	c	40	29	10	1	45	1	13	31
	d	—	—	—	—	—	—	—	—
Wadersloh	a	41	32	9	—	45	2	11	32
	b	18	14	4	—	14	—	3	11
	c	23	18	5	—	31	2	8	21
	d	—	—	—	—	—	—	—	—
Warendorf, Stadt	a	194	150	37	7	198	2	41	155
	b	130	100	25	5	117	—	16	101
	c	64	50	12	2	81	2	25	54
	d	—	—	—	—	—	—	—	—
Regierungsbezirk Münster	a	11 194	8 497	2 187	510	10 698	101	2 086	8 511
	b	7 694	6 015	1 255	424	7 065	31	1 169	5 865
	c	2 737	2 112	555	70	3 066	59	778	2 229
	d	763	370	377	16	567	11	139	417
Kreisfreie Stadt									
Bielefeld	a	1 579	1 162	355	62	1 489	3	262	1 224
	b	1 311	979	274	58	1 217	2	215	1 000
	c	205	160	41	4	229	1	37	191
	d	63	23	40	—	43	—	10	33
Kreis Gütersloh	a	1 759	1 280	408	71	1 613	17	292	1 304
	b	1 148	848	244	56	982	4	145	833
	c	543	389	139	15	563	12	125	426
	d	68	43	25	—	68	1	22	45
Borgholzhausen, Stadt	a	42	24	13	5	31	—	2	29
	b	10	6	3	1	6	—	—	6
	c	32	18	10	4	25	—	2	23
	d	—	—	—	—	—	—	—	—

Anmerkung Seite 169

Noch: 10. Straßenverkehrsunfälle und verunglückte Personen 2012 nach Verwaltungsbezirken

Verwaltungsbezirk	Straßenverkehrsunfälle				Verunglückte				
	insgesamt	davon			insgesamt	davon			
		mit Personen- schaden	mit schwer- wiegendem Sachschaden (i. e. S.)	sonstige Unfälle ¹⁾		Getötete	Schwer- verletzte	Leicht- verletzte	
a = Zusammen b = innerhalb von Ortschaften c = außerhalb von Ortschaften d = auf Bundesautobahnen									
Noch: Kreis Gütersloh									
Gütersloh, Stadt	a	519	410	90	19	498	7	77	414
	b	429	340	70	19	393	3	56	334
	c	69	55	14	–	80	4	15	61
	d	21	15	6	–	25	–	6	19
Halle (Westfalen), Stadt	a	89	53	30	6	74	–	12	62
	b	50	29	17	4	36	–	4	32
	c	39	24	13	2	38	–	8	30
	d	–	–	–	–	–	–	–	–
Harsewinkel, Stadt	a	104	78	24	2	101	1	29	71
	b	60	46	12	2	59	–	15	44
	c	44	32	12	–	42	1	14	27
	d	–	–	–	–	–	–	–	–
Herzebrock-Clarholz	a	87	55	29	3	66	1	11	54
	b	49	31	17	1	31	–	4	27
	c	38	24	12	2	35	1	7	27
	d	–	–	–	–	–	–	–	–
Langenberg	a	27	17	9	1	19	–	3	16
	b	13	8	5	–	10	–	1	9
	c	14	9	4	1	9	–	2	7
	d	–	–	–	–	–	–	–	–
Rheda-Wiedenbrück, Stadt	a	291	189	84	18	242	2	47	193
	b	200	130	52	18	152	–	22	130
	c	58	39	19	–	60	2	10	48
	d	33	20	13	–	30	–	15	15
Rietberg, Stadt	a	142	110	28	4	132	1	24	107
	b	93	74	16	3	86	–	9	77
	c	49	36	12	1	46	1	15	30
	d	–	–	–	–	–	–	–	–
Schloß Holte-Stuckenbrock, Stadt	a	120	99	18	3	129	2	22	105
	b	83	69	11	3	81	1	15	65
	c	30	25	5	–	39	1	6	32
	d	7	5	2	–	9	–	1	8
Steinhagen	a	80	57	20	3	74	–	13	61
	b	38	24	13	1	29	–	3	26
	c	42	33	7	2	45	–	10	35
	d	–	–	–	–	–	–	–	–
Verl, Stadt	a	110	80	26	4	101	2	25	74
	b	56	46	8	2	49	–	11	38
	c	47	31	14	2	48	1	14	33
	d	7	3	4	–	4	1	–	3
Versmold, Stadt	a	105	75	28	2	100	1	17	82
	b	44	29	14	1	31	–	4	27
	c	61	46	14	1	69	1	13	55
	d	–	–	–	–	–	–	–	–
Werther (Westfalen), Stadt	a	43	33	9	1	46	–	10	36
	b	23	16	6	1	19	–	1	18
	c	20	17	3	–	27	–	9	18
	d	–	–	–	–	–	–	–	–
Kreis Herford	a	1 119	731	331	57	951	8	176	767
	b	799	528	221	50	663	3	102	558
	c	262	172	84	6	245	2	58	185
	d	58	31	26	1	43	3	16	24
Bünde, Stadt	a	193	124	56	13	160	1	26	133
	b	168	109	46	13	131	–	21	110
	c	20	12	8	–	24	–	3	21
	d	5	3	2	–	5	1	2	2
Enger, Stadt	a	66	40	23	3	52	–	5	47
	b	45	27	15	3	32	–	2	30
	c	21	13	8	–	20	–	3	17
	d	–	–	–	–	–	–	–	–
Herford, Stadt	a	374	245	104	25	318	4	53	261
	b	271	178	71	22	222	1	32	189
	c	86	57	26	3	78	1	16	61
	d	17	10	7	–	18	2	5	11

Noch: 10. Straßenverkehrsunfälle und verunglückte Personen 2012 nach Verwaltungsbezirken

Verwaltungsbezirk	Straßenverkehrsunfälle				Verunglückte				
	insgesamt	davon			insgesamt	davon			
		mit Personen- schaden	mit schwer- wiegendem Sachschaden (i. e. S.)	sonstige Unfälle ¹⁾		Getötete	Schwer- verletzte	Leicht- verletzte	
a = Zusammen b = innerhalb von Ortschaften c = außerhalb von Ortschaften d = auf Bundesautobahnen									
Noch: Kreis Herford									
Hiddenhausen	a	77	48	27	2	71	–	15	56
	b	56	33	22	1	54	–	8	46
	c	20	14	5	1	16	–	6	10
	d	1	1	–	–	1	–	1	–
Kirchlengern	a	45	30	14	1	49	–	11	38
	b	32	20	11	1	29	–	6	23
	c	12	9	3	–	18	–	4	14
	d	1	1	–	–	2	–	1	1
Löhne, Stadt	a	189	139	40	10	173	2	33	138
	b	147	110	28	9	132	2	20	110
	c	32	23	9	–	34	–	12	22
	d	10	6	3	1	7	–	1	6
Rödinghausen	a	35	23	12	–	29	–	3	26
	b	20	12	8	–	14	–	2	12
	c	15	11	4	–	15	–	1	14
	d	–	–	–	–	–	–	–	–
Spenge, Stadt	a	52	29	21	2	35	–	9	26
	b	30	18	11	1	22	–	3	19
	c	22	11	10	1	13	–	6	7
	d	–	–	–	–	–	–	–	–
Vlotho, Stadt	a	88	53	34	1	64	1	21	42
	b	30	21	9	–	27	–	8	19
	c	34	22	11	1	27	1	7	19
	d	24	10	14	–	10	–	6	4
Kreis Höxter	a	591	453	130	8	603	7	178	418
	b	265	208	52	5	248	1	63	184
	c	317	240	74	3	348	6	112	230
	d	9	5	4	–	7	–	3	4
Bad Driburg, Stadt	a	70	56	12	2	78	3	22	53
	b	37	31	5	1	38	1	9	28
	c	33	25	7	1	40	2	13	25
	d	–	–	–	–	–	–	–	–
Beverungen, Stadt	a	57	48	8	1	58	–	14	44
	b	35	32	2	1	37	–	12	25
	c	22	16	6	–	21	–	2	19
	d	–	–	–	–	–	–	–	–
Borgentreich, Stadt	a	31	21	9	1	32	–	12	20
	b	13	10	3	–	11	–	3	8
	c	18	11	6	1	21	–	9	12
	d	–	–	–	–	–	–	–	–
Brakel, Stadt	a	69	53	16	–	73	1	22	50
	b	26	19	7	–	23	–	6	17
	c	43	34	9	–	50	1	16	33
	d	–	–	–	–	–	–	–	–
Höxter, Stadt	a	135	101	32	2	138	1	40	97
	b	69	52	15	2	65	–	21	44
	c	66	49	17	–	73	1	19	53
	d	–	–	–	–	–	–	–	–
Marienmünster, Stadt	a	21	18	3	–	18	–	5	13
	b	4	3	1	–	3	–	1	2
	c	17	15	2	–	15	–	4	11
	d	–	–	–	–	–	–	–	–
Nieheim, Stadt	a	21	18	2	1	27	–	5	22
	b	5	4	1	–	4	–	–	4
	c	16	14	1	1	23	–	5	18
	d	–	–	–	–	–	–	–	–
Steinheim, Stadt	a	53	42	11	–	55	1	13	41
	b	28	22	6	–	26	–	1	25
	c	25	20	5	–	29	1	12	16
	d	–	–	–	–	–	–	–	–
Warburg, Stadt	a	110	78	31	1	102	1	39	62
	b	42	30	11	1	36	–	9	27
	c	59	43	16	–	59	1	27	31
	d	9	5	4	–	7	–	3	4

Anmerkung Seite 169

Noch: 10. Straßenverkehrsunfälle und verunglückte Personen 2012 nach Verwaltungsbezirken

Verwaltungsbezirk	Straßenverkehrsunfälle				Verunglückte				
	insgesamt	davon			insgesamt	davon			
		mit Personen- schaden	mit schwer- wiegendem Sachschaden (i. e. S.)	sonstige Unfälle ¹⁾		Getötete	Schwer- verletzte	Leicht- verletzte	
a = Zusammen b = innerhalb von Ortschaften c = außerhalb von Ortschaften d = auf Bundesautobahnen									
Noch: Kreis Höxter									
Willebadessen, Stadt	a	24	18	6	–	22	–	6	16
	b	6	5	1	–	5	–	1	4
	c	18	13	5	–	17	–	5	12
	d	–	–	–	–	–	–	–	–
Kreis Lippe	a	1 249	872	317	60	1 126	4	227	895
	b	766	539	176	51	629	1	87	541
	c	470	328	133	9	490	3	139	348
	d	13	5	8	–	7	–	1	6
Augustdorf	a	22	15	6	1	23	–	5	18
	b	12	10	1	1	15	–	2	13
	c	10	5	5	–	8	–	3	5
	d	–	–	–	–	–	–	–	–
Bad Salzuflen, Stadt	a	202	126	63	13	162	2	25	135
	b	117	75	30	12	82	–	11	71
	c	72	46	25	1	73	2	13	58
	d	13	5	8	–	7	–	1	6
Barntrup, Stadt	a	27	24	3	–	36	–	9	27
	b	12	11	1	–	15	–	–	15
	c	15	13	2	–	21	–	9	12
	d	–	–	–	–	–	–	–	–
Blomberg, Stadt	a	64	39	23	2	54	–	8	46
	b	41	25	14	2	35	–	2	33
	c	23	14	9	–	19	–	6	13
	d	–	–	–	–	–	–	–	–
Detmold, Stadt	a	320	243	62	15	288	1	46	241
	b	253	194	45	14	221	–	31	190
	c	67	49	17	1	67	1	15	51
	d	–	–	–	–	–	–	–	–
Dörentrup	a	22	11	8	3	17	–	2	15
	b	10	4	4	2	9	–	–	9
	c	12	7	4	1	8	–	2	6
	d	–	–	–	–	–	–	–	–
Extertal	a	33	25	7	1	36	–	10	26
	b	9	7	2	–	7	–	1	6
	c	24	18	5	1	29	–	9	20
	d	–	–	–	–	–	–	–	–
Horn-Bad Meinberg, Stadt	a	74	51	21	2	72	–	28	44
	b	37	23	12	2	25	–	6	19
	c	37	28	9	–	47	–	22	25
	d	–	–	–	–	–	–	–	–
Kalletal	a	53	43	8	2	57	–	14	43
	b	23	18	3	2	20	–	2	18
	c	30	25	5	–	37	–	12	25
	d	–	–	–	–	–	–	–	–
Lage, Stadt	a	106	77	27	2	95	–	18	77
	b	68	43	23	2	50	–	9	41
	c	38	34	4	–	45	–	9	36
	d	–	–	–	–	–	–	–	–
Lemgo, Stadt	a	136	97	31	8	123	–	22	101
	b	92	65	20	7	75	–	8	67
	c	44	32	11	1	48	–	14	34
	d	–	–	–	–	–	–	–	–
Leopoldshöhe	a	46	23	18	5	29	1	6	22
	b	14	11	1	2	14	1	3	10
	c	32	12	17	3	15	–	3	12
	d	–	–	–	–	–	–	–	–
Lügde, Stadt	a	44	27	15	2	33	–	13	20
	b	18	13	4	1	14	–	4	10
	c	26	14	11	1	19	–	9	10
	d	–	–	–	–	–	–	–	–
Oerlinghausen, Stadt	a	44	27	14	3	37	–	4	33
	b	28	15	10	3	19	–	2	17
	c	16	12	4	–	18	–	2	16
	d	–	–	–	–	–	–	–	–

Noch: 10. Straßenverkehrsunfälle und verunglückte Personen 2012 nach Verwaltungsbezirken

Verwaltungsbezirk a = Zusammen b = innerhalb von Ortschaften c = außerhalb von Ortschaften d = auf Bundesautobahnen	Straßenverkehrsunfälle				Verunglückte				
	insgesamt	davon			insgesamt	davon			
		mit Personen- schaden	mit schwer- wiegendem Sachschaden (i. e. S.)	sonstige Unfälle ¹⁾		Getötete	Schwer- verletzte	Leicht- verletzte	
Noch: Kreis Lippe									
Schieder-Schwalenberg, Stadt	a	31	25	5	1	29	–	7	22
	b	19	16	2	1	19	–	3	16
	c	12	9	3	–	10	–	4	6
	d	–	–	–	–	–	–	–	–
Schlangen	a	25	19	6	–	35	–	10	25
	b	13	9	4	–	9	–	3	6
	c	12	10	2	–	26	–	7	19
	d	–	–	–	–	–	–	–	–
Kreis Minden-Lübbecke	a	1 411	1 034	320	57	1 333	22	281	1 030
	b	937	692	197	48	840	8	138	694
	c	408	308	93	7	440	14	127	299
	d	66	34	30	2	53	–	16	37
Bad Oeynhausen, Stadt	a	268	190	74	4	234	2	33	199
	b	208	159	47	2	190	1	21	168
	c	31	18	13	–	25	1	7	17
	d	29	13	14	2	19	–	5	14
Espelkamp, Stadt	a	90	63	21	6	78	1	24	53
	b	38	26	8	4	28	–	8	20
	c	52	37	13	2	50	1	16	33
	d	–	–	–	–	–	–	–	–
Hille	a	66	50	13	3	65	1	14	50
	b	36	25	8	3	36	1	5	30
	c	30	25	5	–	29	–	9	20
	d	–	–	–	–	–	–	–	–
Hüllhorst	a	47	35	10	2	40	1	11	28
	b	22	17	3	2	17	1	3	13
	c	25	18	7	–	23	–	8	15
	d	–	–	–	–	–	–	–	–
Lübbecke, Stadt	a	131	100	24	7	135	–	24	111
	b	104	78	19	7	97	–	15	82
	c	27	22	5	–	38	–	9	29
	d	–	–	–	–	–	–	–	–
Minden, Stadt	a	354	267	64	23	331	3	57	271
	b	327	243	61	23	296	2	49	245
	c	27	24	3	–	35	1	8	26
	d	–	–	–	–	–	–	–	–
Petershagen, Stadt	a	97	69	25	3	93	3	18	72
	b	35	23	10	2	26	1	4	21
	c	62	46	15	1	67	2	14	51
	d	–	–	–	–	–	–	–	–
Porta Westfalica, Stadt	a	210	147	59	4	200	2	44	154
	b	100	70	27	3	86	–	16	70
	c	73	56	16	1	80	2	17	61
	d	37	21	16	–	34	–	11	23
Preußisch Oldendorf, Stadt	a	40	32	7	1	37	2	9	26
	b	21	18	3	–	21	1	4	16
	c	19	14	4	1	16	1	5	10
	d	–	–	–	–	–	–	–	–
Rahden, Stadt	a	52	40	9	3	63	4	19	40
	b	21	16	4	1	20	–	3	17
	c	31	24	5	2	43	4	16	23
	d	–	–	–	–	–	–	–	–
Stemwede	a	56	41	14	1	57	3	28	26
	b	25	17	7	1	23	1	10	12
	c	31	24	7	–	34	2	18	14
	d	–	–	–	–	–	–	–	–
Kreis Paderborn	a	1561	1113	390	58	1408	15	362	1031
	b	844	639	158	47	742	3	168	571
	c	609	421	177	11	590	10	168	412
	d	108	53	55	–	76	2	26	48

Anmerkung Seite 169

Noch: 10. Straßenverkehrsunfälle und verunglückte Personen 2012 nach Verwaltungsbezirken

Verwaltungsbezirk	Straßenverkehrsunfälle				Verunglückte				
	insgesamt	davon			insgesamt	davon			
		mit Personen- schaden	mit schwer- wiegendem Sachschaden (i. e. S.)	sonstige Unfälle ¹⁾		Getötete	Schwer- verletzte	Leicht- verletzte	
a = Zusammen b = innerhalb von Ortschaften c = außerhalb von Ortschaften d = auf Bundesautobahnen									
Noch: Kreis Paderborn									
Altenbeken	a	29	14	13	2	18	–	4	14
	b	18	8	9	1	8	–	1	7
	c	11	6	4	1	10	–	3	7
	d	–	–	–	–	–	–	–	–
Bad Lippspringe, Stadt	a	62	41	19	2	47	–	17	30
	b	37	28	7	2	29	–	9	20
	c	25	13	12	–	18	–	8	10
	d	–	–	–	–	–	–	–	–
Borchen	a	58	38	20	–	48	–	16	32
	b	19	14	5	–	20	–	5	15
	c	28	18	10	–	21	–	7	14
	d	11	6	5	–	7	–	4	3
Büren, Stadt	a	103	58	42	3	73	1	13	59
	b	37	20	14	3	24	–	3	21
	c	43	27	16	–	35	1	7	27
	d	23	11	12	–	14	–	3	11
Delbrück, Stadt	a	144	102	37	5	135	2	41	92
	b	55	42	8	5	52	–	13	39
	c	89	60	29	–	83	2	28	53
	d	–	–	–	–	–	–	–	–
Hövelhof	a	64	50	12	2	63	1	18	44
	b	38	30	6	2	31	–	10	21
	c	23	19	4	–	27	–	7	20
	d	3	1	2	–	5	1	1	3
Lichtenau, Stadt	a	48	36	9	3	56	2	25	29
	b	13	9	3	1	14	–	6	8
	c	30	24	4	2	38	2	19	17
	d	5	3	2	–	4	–	–	4
Paderborn, Stadt	a	828	627	167	34	770	5	172	593
	b	550	436	87	27	502	2	106	394
	c	253	178	68	7	248	3	55	190
	d	25	13	12	–	20	–	11	9
Salzkotten, Stadt	a	106	71	31	4	88	2	22	64
	b	55	37	14	4	43	1	9	33
	c	51	34	17	–	45	1	13	31
	d	–	–	–	–	–	–	–	–
Bad Wünnenberg, Stadt	a	119	76	40	3	110	2	34	74
	b	22	15	5	2	19	–	6	13
	c	56	42	13	1	65	1	21	43
	d	41	19	22	–	26	1	7	18
Regierungsbezirk Detmold	a	9 269	6 645	2 251	373	8 523	76	1 778	6 669
	b	6 070	4 433	1 322	315	5 321	22	918	4 381
	c	2 814	2 018	741	55	2 905	48	766	2 091
	d	385	194	188	3	297	6	94	197
Kreisfreie Städte									
Bochum	a	1349	918	348	83	1140	6	134	1000
	b	1 152	783	297	72	951	4	111	836
	c	62	43	16	3	55	1	4	50
	d	135	92	35	8	134	1	19	114
Dortmund	a	2 601	1 887	563	151	2 389	9	297	2 083
	b	2 270	1 675	457	138	2 096	7	263	1 826
	c	148	106	38	4	151	1	20	130
	d	183	106	68	9	142	1	14	127
Hagen	a	757	540	174	43	718	3	123	592
	b	601	429	134	38	547	2	84	461
	c	38	32	6	–	48	1	12	35
	d	118	79	34	5	123	–	27	96
Hamm	a	827	624	158	45	805	6	157	642
	b	699	544	116	39	680	5	133	542
	c	69	50	18	1	82	1	15	66
	d	59	30	24	5	43	–	9	34
Herne	a	519	361	114	44	445	–	68	377
	b	465	326	96	43	384	–	59	325
	c	5	4	1	–	4	–	1	3
	d	49	31	17	1	57	–	8	49

Noch: 10. Straßenverkehrsunfälle und verunglückte Personen 2012 nach Verwaltungsbezirken

Verwaltungsbezirk		Straßenverkehrsunfälle				Verunglückte			
		insgesamt	davon			insgesamt	davon		
			mit Personen- schaden	mit schwer- wiegendem Sachschaden (i. e. S.)	sonstige Unfälle ¹⁾		Getötete	Schwer- verletzte	Leicht- verletzte
	a = Zusammen b = innerhalb von Ortschaften c = außerhalb von Ortschaften d = auf Bundesautobahnen								
Ennepe-Ruhr-Kreis	a	1 144	844	242	58	1 056	6	179	871
	b	815	610	156	49	727	4	117	606
	c	192	143	42	7	199	1	33	165
	d	137	91	44	2	130	1	29	100
Breckerfeld, Stadt	a	30	21	8	1	32	–	5	27
	b	16	14	2	–	22	–	3	19
	c	14	7	6	1	10	–	2	8
	d	–	–	–	–	–	–	–	–
Ennepetal, Stadt	a	86	69	13	4	85	2	19	64
	b	76	63	11	2	77	2	18	57
	c	10	6	2	2	8	–	1	7
	d	–	–	–	–	–	–	–	–
Gevelsberg, Stadt	a	119	88	26	5	116	1	26	89
	b	87	68	14	5	82	1	16	65
	c	14	10	4	–	18	–	5	13
	d	18	10	8	–	16	–	5	11
Hattingen, Stadt	a	149	102	38	9	117	–	16	101
	b	114	76	29	9	84	–	9	75
	c	35	26	9	–	33	–	7	26
	d	–	–	–	–	–	–	–	–
Herdecke, Stadt	a	50	41	7	2	54	1	6	47
	b	34	26	6	2	31	1	4	26
	c	16	15	1	–	23	–	2	21
	d	–	–	–	–	–	–	–	–
Schwelm, Stadt	a	112	83	24	5	110	–	19	91
	b	85	65	17	3	85	–	10	75
	c	9	7	1	1	8	–	2	6
	d	18	11	6	1	17	–	7	10
Sprockhövel, Stadt	a	166	128	33	5	171	–	19	152
	b	72	59	10	3	72	–	8	64
	c	34	26	7	1	37	–	1	36
	d	60	43	16	1	62	–	10	52
Wetter (Ruhr), Stadt	a	69	48	17	4	58	1	14	43
	b	41	30	7	4	37	–	8	29
	c	14	9	5	–	10	–	5	5
	d	14	9	5	–	11	1	1	9
Witten, Stadt	a	363	264	76	23	313	1	55	257
	b	290	209	60	21	237	–	41	196
	c	46	37	7	2	52	1	8	43
	d	27	18	9	–	24	–	6	18
Hochsauerlandkreis	a	1 120	846	237	37	1 178	17	292	869
	b	609	453	125	31	590	5	119	466
	c	473	367	100	6	545	11	163	371
	d	38	26	12	–	43	1	10	32
Arnsberg, Stadt	a	287	218	55	14	298	5	60	233
	b	215	162	40	13	211	2	42	167
	c	52	43	8	1	66	2	13	51
	d	20	13	7	–	21	1	5	15
Bestwig	a	57	45	11	1	60	–	5	55
	b	38	31	6	1	43	–	3	40
	c	19	14	5	–	17	–	2	15
	d	–	–	–	–	–	–	–	–
Brilon, Stadt	a	131	93	33	5	129	1	31	97
	b	54	37	13	4	45	1	10	34
	c	77	56	20	1	84	–	21	63
	d	–	–	–	–	–	–	–	–
Eslohe (Sauerland)	a	48	35	10	3	58	3	9	46
	b	21	16	3	2	22	2	2	18
	c	27	19	7	1	36	1	7	28
	d	–	–	–	–	–	–	–	–
Hallenberg, Stadt	a	16	13	3	–	20	–	9	11
	b	6	5	1	–	6	–	3	3
	c	10	8	2	–	14	–	6	8
	d	–	–	–	–	–	–	–	–

Anmerkung Seite 169

Noch: 10. Straßenverkehrsunfälle und verunglückte Personen 2012 nach Verwaltungsbezirken

Verwaltungsbezirk a = Zusammen b = innerhalb von Ortschaften c = außerhalb von Ortschaften d = auf Bundesautobahnen	Straßenverkehrsunfälle				Verunglückte				
	insgesamt	davon			insgesamt	davon			
		mit Personen- schaden	mit schwer- wiegendem Sachschaden (i. e. S.)	sonstige Unfälle ¹⁾		Getötete	Schwer- verletzte	Leicht- verletzte	
Noch: Hochsauerlandkreis									
Marsberg, Stadt	a	70	53	15	2	74	3	30	41
	b	19	16	2	1	19	–	6	13
	c	46	33	12	1	47	3	21	23
	d	5	4	1	–	8	–	3	5
Medebach, Stadt	a	25	23	2	–	30	–	14	16
	b	7	6	1	–	8	–	2	6
	c	18	17	1	–	22	–	12	10
	d	–	–	–	–	–	–	–	–
Meschede, Stadt	a	116	83	32	1	106	1	28	77
	b	75	53	21	1	62	–	13	49
	c	28	21	7	–	30	1	13	16
	d	13	9	4	–	14	–	2	12
Olsberg, Stadt	a	83	64	16	3	92	2	20	70
	b	40	30	7	3	42	–	6	36
	c	43	34	9	–	50	2	14	34
	d	–	–	–	–	–	–	–	–
Schmallenberg, Stadt	a	94	67	25	2	94	1	33	60
	b	42	32	9	1	43	–	13	30
	c	52	35	16	1	51	1	20	30
	d	–	–	–	–	–	–	–	–
Sundern (Sauerland), Stadt	a	140	112	25	3	161	1	41	119
	b	72	52	18	2	75	–	17	58
	c	68	60	7	1	86	1	24	61
	d	–	–	–	–	–	–	–	–
Winterberg, Stadt	a	53	40	10	3	56	–	12	44
	b	20	13	4	3	14	–	2	12
	c	33	27	6	–	42	–	10	32
	d	–	–	–	–	–	–	–	–
Märkischer Kreis	a	1777	1219	479	79	1625	8	295	1322
	b	1 224	836	325	63	1 053	2	179	872
	c	450	330	106	14	483	5	101	377
	d	103	53	48	2	89	1	15	73
Altena, Stadt	a	73	49	20	4	58	–	13	45
	b	63	42	17	4	49	–	13	36
	c	10	7	3	–	9	–	–	9
	d	–	–	–	–	–	–	–	–
Balve, Stadt	a	46	31	12	3	46	–	12	34
	b	28	18	7	3	30	–	4	26
	c	18	13	5	–	16	–	8	8
	d	–	–	–	–	–	–	–	–
Halver, Stadt	a	48	31	15	2	43	1	8	34
	b	24	12	11	1	17	1	4	12
	c	24	19	4	1	26	–	4	22
	d	–	–	–	–	–	–	–	–
Hemer, Stadt	a	103	77	23	3	115	2	28	85
	b	88	64	21	3	96	1	25	70
	c	15	13	2	–	19	1	3	15
	d	–	–	–	–	–	–	–	–
Herscheid	a	41	27	13	1	34	1	6	27
	b	17	11	5	1	13	–	1	12
	c	24	16	8	–	21	1	5	15
	d	–	–	–	–	–	–	–	–
Iserlohn, Stadt	a	400	278	102	20	368	–	53	315
	b	309	211	83	15	256	–	37	219
	c	72	55	13	4	95	–	14	81
	d	19	12	6	1	17	–	2	15
Kierspe, Stadt	a	76	58	15	3	68	–	13	55
	b	45	36	8	1	45	–	7	38
	c	30	22	6	2	23	–	6	17
	d	1	–	1	–	–	–	–	–
Lüdenscheid, Stadt	a	323	203	102	18	265	1	44	220
	b	216	135	66	15	154	–	26	128
	c	65	48	14	3	76	–	13	63
	d	42	20	22	–	35	1	5	29

Noch: 10. Straßenverkehrsunfälle und verunglückte Personen 2012 nach Verwaltungsbezirken

Verwaltungsbezirk a = Zusammen b = innerhalb von Ortschaften c = außerhalb von Ortschaften d = auf Bundesautobahnen		Straßenverkehrsunfälle				Verunglückte			
		insgesamt	davon			insgesamt	davon		
			mit Personen- schaden	mit schwer- wiegendem Sachschaden (i. e. S.)	sonstige Unfälle ¹⁾		Getötete	Schwer- verletzte	Leicht- verletzte
Noch: Märkischer Kreis									
Meinerzhagen, Stadt	a	110	60	47	3	84	1	15	68
	b	41	23	16	2	29	–	4	25
	c	45	26	18	1	35	1	5	29
	d	24	11	13	–	20	–	6	14
Menden (Sauerland), Stadt	a	234	170	53	11	245	–	28	217
	b	199	144	46	9	205	–	22	183
	c	35	26	7	2	40	–	6	34
	d	–	–	–	–	–	–	–	–
Nachrodt-Wiblingwerde	a	26	18	8	–	22	–	7	15
	b	18	12	6	–	14	–	4	10
	c	8	6	2	–	8	–	3	5
	d	–	–	–	–	–	–	–	–
Neuenrade, Stadt	a	59	42	15	2	47	1	14	32
	b	31	21	8	2	25	–	6	19
	c	28	21	7	–	22	1	8	13
	d	–	–	–	–	–	–	–	–
Plettenberg, Stadt	a	120	89	27	4	112	–	29	83
	b	82	61	17	4	69	–	12	57
	c	38	28	10	–	43	–	17	26
	d	–	–	–	–	–	–	–	–
Schalksmühle	a	46	34	10	2	50	–	8	42
	b	19	15	4	–	17	–	5	12
	c	10	9	–	1	16	–	1	15
	d	17	10	6	1	17	–	2	15
Werdohl, Stadt	a	72	52	17	3	68	1	17	50
	b	44	31	10	3	34	–	9	25
	c	28	21	7	–	34	1	8	25
	d	–	–	–	–	–	–	–	–
Kreis Olpe	a	608	425	159	24	545	3	121	421
	b	298	222	62	14	270	1	44	225
	c	224	168	48	8	236	2	70	164
	d	86	35	49	2	39	–	7	32
Attendorn, Stadt	a	118	90	23	5	120	–	25	95
	b	67	51	14	2	67	–	10	57
	c	51	39	9	3	53	–	15	38
	d	–	–	–	–	–	–	–	–
Drolshagen, Stadt	a	50	30	18	2	38	1	11	26
	b	14	7	5	2	7	–	2	5
	c	22	17	5	–	24	1	8	15
	d	14	6	8	–	7	–	1	6
Finnentrop	a	62	50	10	2	61	2	15	44
	b	37	30	7	–	35	1	3	31
	c	25	20	3	2	26	1	12	13
	d	–	–	–	–	–	–	–	–
Kirchhundem	a	48	31	17	–	38	–	8	30
	b	24	16	8	–	18	–	2	16
	c	24	15	9	–	20	–	6	14
	d	–	–	–	–	–	–	–	–
Lennestadt, Stadt	a	97	70	19	8	90	–	23	67
	b	62	41	14	7	50	–	8	42
	c	35	29	5	1	40	–	15	25
	d	–	–	–	–	–	–	–	–
Olpe, Stadt	a	119	84	30	5	115	–	18	97
	b	63	52	9	2	63	–	10	53
	c	39	28	10	1	48	–	7	41
	d	17	4	11	2	4	–	1	3
Wenden	a	114	70	42	2	83	–	21	62
	b	31	25	5	1	30	–	9	21
	c	28	20	7	1	25	–	7	18
	d	55	25	30	–	28	–	5	23

Anmerkung Seite 169

Noch: 10. Straßenverkehrsunfälle und verunglückte Personen 2012 nach Verwaltungsbezirken

Verwaltungsbezirk		Straßenverkehrsunfälle				Verunglückte			
		insgesamt	davon			insgesamt	davon		
			mit Personen- schaden	mit schwer- wiegendem Sachschaden (i. e. S.)	sonstige Unfälle ¹⁾		Getötete	Schwer- verletzte	Leicht- verletzte
a = Zusammen b = innerhalb von Ortschaften c = außerhalb von Ortschaften d = auf Bundesautobahnen									
Kreis Siegen-Wittgenstein	a	1 084	709	309	66	953	5	168	780
	b	718	501	169	48	641	2	104	535
	c	306	179	111	16	258	3	49	206
	d	60	29	29	2	54	–	15	39
Bad Berleburg, Stadt	a	53	33	15	5	48	–	8	40
	b	28	17	6	5	21	–	4	17
	c	25	16	9	–	27	–	4	23
	d	–	–	–	–	–	–	–	–
Burbach	a	53	30	18	5	49	1	13	35
	b	23	10	8	5	14	–	4	10
	c	24	17	7	–	28	1	6	21
	d	6	3	3	–	7	–	3	4
Erndtebrück	a	23	12	9	2	14	–	1	13
	b	9	4	4	1	5	–	1	4
	c	14	8	5	1	9	–	–	9
	d	–	–	–	–	–	–	–	–
Freudenberg, Stadt	a	57	35	17	5	56	–	7	49
	b	27	14	8	5	26	–	2	24
	c	23	17	6	–	25	–	4	21
	d	7	4	3	–	5	–	1	4
Hilchenbach, Stadt	a	57	34	18	5	46	–	11	35
	b	30	24	4	2	29	–	9	20
	c	27	10	14	3	17	–	2	15
	d	–	–	–	–	–	–	–	–
Kreuztal, Stadt	a	144	101	39	4	136	–	19	117
	b	104	81	20	3	109	–	14	95
	c	40	20	19	1	27	–	5	22
	d	–	–	–	–	–	–	–	–
Bad Laasphe, Stadt	a	44	25	17	2	29	1	7	21
	b	30	17	12	1	19	–	5	14
	c	14	8	5	1	10	1	2	7
	d	–	–	–	–	–	–	–	–
Netphen, Stadt	a	86	61	21	4	82	–	20	62
	b	43	30	11	2	38	–	6	32
	c	43	31	10	2	44	–	14	30
	d	–	–	–	–	–	–	–	–
Neunkirchen	a	42	26	12	4	35	–	4	31
	b	36	23	10	3	29	–	4	25
	c	6	3	2	1	6	–	–	6
	d	–	–	–	–	–	–	–	–
Siegen, Stadt	a	441	304	115	22	392	2	62	328
	b	360	260	83	17	324	2	51	271
	c	56	33	20	3	45	–	8	37
	d	25	11	12	2	23	–	3	20
Wilnsdorf	a	84	48	28	8	66	1	16	49
	b	28	21	3	4	27	–	4	23
	c	34	16	14	4	20	1	4	15
	d	22	11	11	–	19	–	8	11
Kreis Soest	a	1 359	1 014	293	52	1 288	15	308	965
	b	808	614	155	39	724	1	143	580
	c	431	330	94	7	463	13	144	306
	d	120	70	44	6	101	1	21	79
Anröchte	a	44	29	12	3	39	–	14	25
	b	22	13	7	2	15	–	4	11
	c	11	8	2	1	11	–	4	7
	d	11	8	3	–	13	–	6	7
Bad Sassendorf	a	48	38	10	–	48	1	15	32
	b	19	14	5	–	16	–	3	13
	c	21	17	4	–	24	1	11	12
	d	8	7	1	–	8	–	1	7
Ense	a	37	26	10	1	42	–	17	25
	b	18	11	6	1	12	–	2	10
	c	12	10	2	–	25	–	14	11
	d	7	5	2	–	5	–	1	4

Noch: 10. Straßenverkehrsunfälle und verunglückte Personen 2012 nach Verwaltungsbezirken

Verwaltungsbezirk	Straßenverkehrsunfälle				Verunglückte				
	insgesamt	davon			insgesamt	davon			
		mit Personen- schaden	mit schwer- wiegendem Sachschaden (i. e. S.)	sonstige Unfälle ¹⁾		Getötete	Schwer- verletzte	Leicht- verletzte	
a = Zusammen b = innerhalb von Ortschaften c = außerhalb von Ortschaften d = auf Bundesautobahnen									
Noch: Kreis Soest									
Erwitte, Stadt	a	82	59	20	3	72	3	22	47
	b	36	27	6	3	27	–	5	22
	c	39	29	10	–	40	3	15	22
	d	7	3	4	–	5	–	2	3
Geseke, Stadt	a	76	49	19	8	57	–	15	42
	b	42	28	9	5	31	–	9	22
	c	25	16	6	3	19	–	4	15
	d	9	5	4	–	7	–	2	5
Lippetal	a	70	50	15	5	67	2	13	52
	b	23	17	4	2	19	–	5	14
	c	33	26	6	1	40	2	6	32
	d	14	7	5	2	8	–	2	6
Lippstadt, Stadt	a	318	250	56	12	305	2	56	247
	b	270	215	44	11	252	–	44	208
	c	48	35	12	1	53	2	12	39
	d	–	–	–	–	–	–	–	–
Möhnesee	a	77	60	16	1	81	2	32	47
	b	29	19	9	1	24	–	11	13
	c	48	41	7	–	57	2	21	34
	d	–	–	–	–	–	–	–	–
Rüthen, Stadt	a	60	49	9	2	63	1	18	44
	b	15	12	2	1	14	–	1	13
	c	37	34	3	–	45	1	16	28
	d	8	3	4	1	4	–	1	3
Soest, Stadt	a	241	173	58	10	221	–	37	184
	b	176	130	39	7	158	–	25	133
	c	48	34	13	1	51	–	11	40
	d	17	9	6	2	12	–	1	11
Warstein, Stadt	a	89	69	18	2	88	2	19	67
	b	52	39	11	2	52	1	9	42
	c	37	30	7	–	36	1	10	25
	d	–	–	–	–	–	–	–	–
Welver	a	42	30	12	–	34	–	13	21
	b	17	13	4	–	14	–	4	10
	c	25	17	8	–	20	–	9	11
	d	–	–	–	–	–	–	–	–
Werl, Stadt	a	143	108	32	3	144	2	29	113
	b	64	59	3	2	72	–	16	56
	c	40	26	14	–	33	1	8	24
	d	39	23	15	1	39	1	5	33
Wickede (Ruhr)	a	32	24	6	2	27	–	8	19
	b	25	17	6	2	18	–	5	13
	c	7	7	–	–	9	–	3	6
	d	–	–	–	–	–	–	–	–
Kreis Unna	a	1 795	1 324	399	72	1 672	10	228	1 434
	b	1 185	925	202	58	1 088	2	143	943
	c	323	232	85	6	326	2	49	275
	d	287	167	112	8	258	6	36	216
Bergkamen, Stadt	a	180	136	35	9	176	1	17	158
	b	139	106	25	8	128	–	11	117
	c	34	27	6	1	43	1	3	39
	d	7	3	4	–	5	–	3	2
Bönen	a	104	69	31	4	91	–	17	74
	b	60	41	16	3	51	–	10	41
	c	19	13	6	–	19	–	4	15
	d	25	15	9	1	21	–	3	18
Fröndenberg/Ruhr, Stadt	a	70	45	24	1	62	–	7	55
	b	41	29	11	1	37	–	2	35
	c	23	13	10	–	18	–	5	13
	d	6	3	3	–	7	–	–	7
Holzwickede	a	98	65	29	4	85	1	8	76
	b	50	33	14	3	37	–	2	35
	c	26	17	9	–	25	–	2	23
	d	22	15	6	1	23	1	4	18

Anmerkung Seite 169

Noch: 10. Straßenverkehrsunfälle und verunglückte Personen 2012 nach Verwaltungsbezirken

Verwaltungsbezirk a = Zusammen b = innerhalb von Ortschaften c = außerhalb von Ortschaften d = auf Bundesautobahnen		Straßenverkehrsunfälle				Verunglückte			
		insgesamt	davon			insgesamt	davon		
			mit Personen- schaden	mit schwer- wiegendem Sachschaden (i. e. S.)	sonstige Unfälle ¹⁾		Getötete	Schwer- verletzte	Leicht- verletzte
Noch: Kreis Unna									
Kamen, Stadt	a	202	135	58	9	159	–	25	134
	b	112	85	21	6	91	–	14	77
	c	35	26	9	–	30	–	6	24
	d	55	24	28	3	38	–	5	33
Lünen, Stadt	a	347	290	42	15	355	2	55	298
	b	319	267	37	15	320	1	49	270
	c	19	19	–	–	29	1	5	23
	d	9	4	5	–	6	–	1	5
Schwerte, Stadt	a	259	189	63	7	236	1	29	206
	b	132	105	21	6	119	–	12	107
	c	49	36	13	–	44	–	8	36
	d	78	48	29	1	73	1	9	63
Selm, Stadt	a	83	60	16	7	69	–	13	56
	b	57	41	11	5	46	–	10	36
	c	26	19	5	2	23	–	3	20
	d	–	–	–	–	–	–	–	–
Unna, Stadt	a	321	243	67	11	319	5	41	273
	b	198	162	28	8	191	1	24	166
	c	52	33	17	2	50	–	7	43
	d	71	48	22	1	78	4	10	64
Werne, Stadt	a	131	92	34	5	120	–	16	104
	b	77	56	18	3	68	–	9	59
	c	40	29	10	1	45	–	6	39
	d	14	7	6	1	7	–	1	6
Regierungsbezirk Arnsberg	a	14 940	10 711	3 475	754	13 814	88	2 370	11 356
	b	10 844	7 918	2 294	632	9 751	35	1 499	8 217
	c	2 721	1 984	665	72	2 850	41	661	2 148
	d	1 375	809	516	50	1 213	12	210	991
Nordrhein-Westfalen	a	79 572	59 658	16 119	3 795	75 541	528	12 707	62 306
	b	59 056	45 236	10 554	3 266	54 628	209	7 858	46 561
	c	14 281	10 799	3 136	346	15 474	264	3 721	11 489
	d	6 235	3 623	2 429	183	5 439	55	1 128	4 256
davon									
kreisfreie Städte	a	33 076	25 081	6 249	1 746	31 122	136	4 263	26 723
Kreise	a	46 496	34 577	9 870	2 049	44 419	392	8 444	35 583

Veröffentlichungen

Veröffentlichungen aus den Fachbereichen Handel und Verkehr

Entwicklung von Umsatz und Beschäftigung in nordrhein-westfälischen Unternehmen des Einzelhandels, des Großhandels, des Gastgewerbes

Inhalt: Jedes der drei monatlich erscheinenden Hefte enthält die vorläufigen Ergebnisse der Umsatzentwicklung und der Entwicklung der Beschäftigtenzahlen als Messzahlen auf der Basis des Jahres 2005 und als prozentuale Abweichung zum Vormonat und zum Vorjahresmonat. Die Ergebnisse werden in einigen Eckzahlen für die wichtigsten Wirtschaftszweige dargestellt.

Einzelhandel: Bestell-Nr. G11
Großhandel: Bestell-Nr. G12
Gastgewerbe: Bestell-Nr. G43

Fachliche Auskünfte zu diesen Veröffentlichungen erteilt Ihnen gerne Sandra Arntzen und Sabine Schmidt unter Telefon-Nr. 0211 9449-3827 bzw. 0211 9449-3826.

Straßenverkehrsunfälle in Nordrhein-Westfalen

Inhalt: Der Monatsbericht enthält Ergebnisse von Straßenverkehrsunfällen und dabei Verunglückten in Nordrhein-Westfalen nach Unfallkategorien, nach Straßen-, Unfallarten, Unfalltypen, nach Tagesdatum, Ortslage, Art der Verkehrsbeteiligung, Unfallursachen und nach Fehlverhalten der Fahrzeugführer sowie die Anzahl der Verunglückten nach der Schwere der Verletzung, Altersgruppen und Geschlecht. Dargestellt werden die monatlichen und die kumulierten Zahlen, die Vorjahresergebnisse und die prozentuale Veränderung gegenüber den Vorjahreszeiträumen. Auf Gemeindeebene sind Ergebnisse nach Ortslage und Unfallkategorien enthalten.

Bestell-Nr. H12

Straßenverkehrsunfälle in Nordrhein-Westfalen

Inhalt: Der Bericht enthält Ergebnisse von Straßenverkehrsunfällen und dabei Verunglückten in Nordrhein-Westfalen nach Unfallkategorien, nach Straßen-, Unfallarten, Unfalltypen, nach Tagesdatum, Ortslage, Art der Verkehrsbeteiligung, Unfallursachen und nach Fehlverhalten der Fahrzeugführer sowie die Anzahl der Verunglückten nach der Schwere der Verletzung, Altersgruppen und Geschlecht. Dargestellt werden die Jahreswerte, die Vorjahresergebnisse und die prozentuale Veränderung gegenüber den Vorjahreszeiträumen. Auf Gemeindeebene sind Ergebnisse nach Ortslage und Unfallkategorien enthalten. Zahlreiche Grafiken und eine Farbkarte runden den Bericht ab.

Bestell-Nr. H13

Fachliche Auskünfte zu diesen Veröffentlichungen erteilen Ihnen gerne Petra Focks und Jörg Möller unter Telefon-Nr. 0211 9449-3820 bzw. 0211 9449-3821.

Personenverkehr mit Bussen und Bahnen in Nordrhein-Westfalen

Inhalt: Dieser vierteljährlich erscheinende Bericht enthält Ergebnisse über die Entwicklung von Unternehmen, Fahrgäste, Beförderungsleistungen und mittlere Reiseweite im Schienenbahnverkehr und im gewerblichen Omnibuslinienverkehr nach Unternehmensformen, Regierungsbezirken, Verkehrsarten und Verkehrsmitteln in Gegenüberstellung zum Vorjahreszeitraum.

Bestell-Nr. H16

Binnenschifffahrt in Nordrhein-Westfalen

Inhalt: Der Monatsbericht enthält die Entwicklung des Güterverkehrs auf den nordrhein-westfälischen Binnenwasserstraßen nach Verkehrsbeziehungen und Güterabteilungen. Dargestellt werden die monatlichen Gütermengen in Tonnen bzw. der Containerumschlag für Nordrhein-Westfalen, die Mengen des Vormonats und des Vorjahresmonats sowie die kumulierten Jahresgütermengen im Vergleich zum Vorjahreszeitraum mit der prozentualen Veränderung.

Bestell-Nr. H21

Fachliche Auskünfte zu diesen Veröffentlichungen erteilt Ihnen gerne Sandra Arntzen und Sabine Schmidt unter Telefon-Nr. 0211 9449-3827 bzw. 0211 9449-3826.