



und Erden.	2	x	.	.	1200	Tabakerzeugnisse (ohne Abfälle)	5	x	
rdgas-	-	-	-	-	1299	Veredlung von Erzeugnissen dieser Güter- abteilung	-	-	
ergbau	2	x	.	.	13	Textilien	237	x	
und Erden.	92	x	4 232 700	32	1310	Textile Spinnstoffe und Garne.	kg	10	17 099 206
.	22	x	196 962	7	1320	Gewebe.	kg	43	69 407 753
.	157	x	4 410 627	31	1330	Textilveredlung.		48	x
.	10	x	79 693	5	1391	Gewirke und Gestricke.		12	x
erzeugnisse	6	x	148 319	14	1392	Konfektionierte Textilwaren (ohne Bekleidung)		70	x
oren,	12	x	495 480	25	1393	Teppiche und textile Fußbodenbeläge, auch konfektioniert	kg	14	36 845 082
.	42	x	1 211 722	36	1394	Seilerwaren	kg	4	3 029 310
.	11	.	2 885 581	30	1395	Vliesstoffe (auch getränkt, bestrichen, überzogen oder mit Lagen versehen) und Erzeugnisse daraus (ohne Bekleidung)	kg	12	49 308 780
.	4	.	97 467	16	1396	Technische Textilien		65	x
peiseeis)	27	x	1 342 737	8	1399	Sonstige Textilwaren, a. n. g.		5	x
.	4	x	85 542 600	10	14	Bekleidung	49	x	
.	26	x	577 201	19	1411	Bekleidung aus Leder oder rekonstituiertem Leder (einschl. Mänteln) (ohne Bekleidungs- zubehör, Schuhe und Kopfbedeckungen)		-	-
.	13	x	460 971	42	1412	Arbeits- und Berufsbekleidung	St	11	1 075 085
.	508	x	3 186 592	26	1413	Sonstige Oberbekleidung (ohne Arbeits- und Berufsbekleidung)	St	19	5 795 500
.	2	.	.	.	1414	Wäsche.		11	x
.	7	.	.	30	1419	Bekleidung und Bekleidungszubehör, a. n. g.		12	x
.	41	.	605 557 331	26	1420	Pelzwaren		-	-
.	11	.	124 048 886	17	1431	Strumpfwaren.		4	x
.	24	x	474 688	18	1439	Bekleidung a. n. g., aus Gewirken oder Gestricken Veredlung von Erzeugnissen dieser Güterab- teilung (ohne Bekleidung aus textilen Stoffen)	St	4	.
.	24	x	465 843	.	1499	Leder und Lederwaren	33	x	
ereitungen, n oder zum einem Inhalt	2	.	.	17	1511	Leder und Lederfaserstoff; zugerichtete und gefärbte Felle.		4	x
.	61	x	786 590	12	1512	Lederwaren (ohne Lederbekleidung und Schuhe)		16	x
.	29	x	453 031	.	1520	Schuhe		13	x
ereitet	26	.	.	.	1599	Veredlung von Erzeugnissen dieser Güter- abteilung
Güter-									

Statistische Berichte Hochschulen in Nordrhein-Westfalen 2011/2012



Hochschulen in Nordrhein-Westfalen

2011/2012

Herausgegeben von
Information und Technik Nordrhein-Westfalen, Geschäftsbereich Statistik
Mauerstraße 51, 40476 Düsseldorf • Postfach 10 11 05, 40002 Düsseldorf
Telefon 0211 9449-01 • Telefax 0211 9449-8000
Internet: <http://www.it.nrw.de>
E-Mail: poststelle@it.nrw.de

Erschienen im Juli 2013

Alle Statistischen Berichte finden Sie als PDF-Datei zum kostenlosen
Download in unserer Internet-Rubrik „Publikationen“.

© Information und Technik NRW, Düsseldorf, 2013
Auszugsweise Vervielfältigung und Verbreitung mit Quellenangabe gestattet.

Inhalt

	Seite
Vorbemerkungen	5
Hochschulstandorte in Nordrhein-Westfalen	10
Hinweise/Zeichenerklärung	11
1. Zusammenfassende Übersichten	
1.1 Eckdaten der Hochschulentwicklung 2001 – 2011	13
1.2 Hochschulstatistische Kennzahlen 2001 – 2011	15
2. Entwicklungsdaten	
2.1 Studierende im Zeitverlauf	
2.1.1 Studierende und Studienanfänger/-innen in den Wintersemestern 1950/51 – 2011/12 nach Hochschularten und Hochschulen	21
2.1.2 Deutsche und ausländische Studierende sowie Studienanfänger/-innen in den Wintersemestern 2001/02 – 2011/12 nach der Fächergruppe des 1. Studienfaches sowie nach Hochschulart	31
2.1.3 Deutsche und ausländische Studierende in den Wintersemestern 2006/07 – 2011/12 nach Hochschulart und Prüfungsgruppe	40
2.1.4 Deutsche und ausländische Lehramtsstudierende in den Wintersemestern 2001/02 – 2011/12 nach Art der angestrebten Lehramtsprüfung sowie ausgewählten Hochschularten	46
2.1.5 Ausländische Studierende in den Wintersemestern 2001/02 – 2011/12 nach Staatsangehörigkeit	56
2.1.6 Bildungsinländer/-innen in den Wintersemestern 2001/02 – 2011/12 nach Staatsangehörigkeit	59
2.2 Bestandene Prüfungen im Zeitverlauf	
2.2.1 Bestandene Prüfungen in den Prüfungsjahren 2001 – 2011 nach Hochschularten und Hochschulen	63
2.2.2 Bestandene Prüfungen ausländischer Studierender in den Prüfungsjahren 2001 – 2011 nach Hochschularten und Hochschulen	67
2.2.3 Bestandene Prüfungen in den Prüfungsjahren 2001 – 2011 nach Fächergruppen und Hochschularten	71
2.2.4 Bestandene Prüfungen in den Prüfungsjahren 2005 – 2011 nach Fächer- und Prüfungsgruppen	77
3. Strukturdaten für das Jahr 2011	
3.1 Studierende im Wintersemester 2011/12	
3.1.1 Studierende im Wintersemester 2011/12 nach Fächer- und Prüfungsgruppen der angestrebten Abschlussprüfung sowie nach Fach- und Hochschulsemestern	81
3.1.2 Deutsche und ausländische Studierende sowie Studienanfänger/-innen im Wintersemester 2011/12 nach Alter und Hochschularten	88
3.1.3 Deutsche Studierende und Studienanfänger/-innen (1. Hochschulsemester) im Wintersemester 2011/12 nach Hochschularten und Bundesland des Erwerbs der Hochschulzugangsberechtigung – nach % Anteilen –	93

	Seite
3.1.4 Deutsche Studierende im Wintersemester 2011/12 nach Hochschularten, Hochschulen und Bundesland des Erwerbs der Hochschulzugangsberechtigung	94
3.1.5 Ausländische Studierende im Wintersemester 2011/12 nach Staatsangehörigkeit und Fächergruppen	109
3.1.6 Bildungsinländer/-innen im Wintersemester 2011/12 nach Staatsangehörigkeit und Fächergruppen	118
3.1.7 Nebenhörer/-innen: Studierende und Studienanfänger/-innen im Wintersemester 2011/12 nach Hochschularten und Hochschulen	126
 3.2 Prüfungen und Absolvent(inn)en im Prüfungsjahr 2011	
3.2.1 Bestandene Abschlussprüfungen deutscher und ausländischer Studierender im Prüfungsjahr 2011 nach Fächer- und Prüfungsgruppen sowie nach Erst- und weiterem Abschluss	131
3.2.2 Bestandene Abschlussprüfungen (Erststudium) im Prüfungsjahr 2011 nach Fachsemestern sowie Fächer- und Prüfungsgruppen	136
3.2.3 Absolvent(inn)en im Erststudium im Prüfungsjahr 2011 nach Durchschnittsalter, Fachsemestern sowie Fächer- und Prüfungsgruppen	139
3.2.4 Absolvent(inn)en im Prüfungsjahr 2011 nach Note der Abschlussprüfung sowie Fächer- und Prüfungsgruppen	146
 Anhang	
Hochschulen im Wintersemester 2011/12 nach Hochschularten und Trägerschaft	151
Systematik der Fächergruppen und zugeordnete Studienbereiche (Studierenden- und Prüfungsstatistik)	153
Systematik der Prüfungsgruppen und zugeordnete Abschlussprüfungen (Prüfungsstatistik)	154
 Grafiken	
Eckdaten der Hochschulentwicklung	13
Studienanfänger/-innen im jeweiligen Studienjahr	14
Studierende im jeweiligen Wintersemester	14
Absolvent(inn)en im jeweiligen Prüfungsjahr	14
Studienberechtigtenquote in den Jahren 2001 – 2011.	17
Studienanfängerquote in den Studienjahren 2001 – 2011	18
Absolventenquote in den Prüfungsjahren 2001 – 2011	19
Studierende nach Fächergruppen – Entwicklung in den Wintersemestern 2001/02 – 2011/12 –	39
– Struktur im Wintersemester 2011/12 –	39
Lehramtsstudierende in den Wintersemestern 2001/02 – 2011/12	55
Ausländische Studierende nach Herkunftskontinent in den Wintersemestern 2001/02 – 2011/12	58
Bildungsinländer/-innen nach Herkunftskontinent in den Wintersemestern 2001/02 – 2011/12	61
Bestandene Prüfungen nach Fächergruppen in den Prüfungsjahren 2001 – 2011 – Entwicklung –	76
Bestandene Prüfungen nach Fächergruppen im Prüfungsjahr 2011 – Struktur –	76

Vorbemerkungen

Der vorliegende Bericht enthält Entwicklungs- und Strukturdaten über das Hochschulwesen in Nordrhein-Westfalen. Er umfasst die Bereiche der Studierenden- und Prüfungsstatistik. Gesetzliche Grundlage hierfür ist das seit dem Wintersemester 1992/93 geltende Gesetz über die Statistik für das Hochschulwesen (Hochschulstatistikgesetz) vom 2. November 1990 (BGBl. I S. 2414), zuletzt geändert am 25. Juni 2005. Dieser Band wird jährlich herausgegeben.

Die Daten für Nordrhein-Westfalen basieren auf einer Bundesstatistik, d. h. sie werden für alle Bundesländer erhoben. Sie liegen somit im gleichen Merkmalsumfang auch in den anderen statistischen Landesämtern (tief gegliederte Länderdaten) sowie im Statistischen Bundesamt (Bundesergebnis, bundesweite Ländervergleiche) vor. Allerdings ist bei Vergleichen zwischen den Bundesländern bei der Studierenden- und Prüfungsstatistik zu beachten, dass die Abgrenzungen zum Teil variieren. Für die Ergebnisse, die IT.NRW in seiner Funktion als Statistisches Landesamt für Nordrhein-Westfalen veröffentlicht, gelten folgende Festlegungen:

1. Bei den Studierendentabellen werden ausschließlich Haupthörer/-innen ausgewiesen (Ausnahme ist die Tabelle 3.1.7).
2. Die Systematiken der Studienbereiche und der Abschlussprüfungen weichen geringfügig von der Bundessystematik ab.

Bitte beachten Sie:

Ab dem WS 2009/2010 sind Bachelor und Master keine eigenständigen Prüfungsgruppen mehr, sondern werden den Prüfungsgruppen „Universitärer Abschluss“, „Fachhochschulabschluss“ sowie „Künstlerischer Abschluss“ zugeordnet (siehe „Systematik der Prüfungsgruppen und zugeordnete Abschlussprüfungen (Studierendenstatistik)“ im Anhang).

Diese Veränderung wirkt sich auf die in diesem Band veröffentlichten Daten der Studierendenstatistik aus. Die Tabellen mit einer Aufgliederung nach Prüfungsgruppen folgen der neuen Systematik. Bachelor- und Masterabschlüsse werden als darunter-Postition der neuen Prüfungsgruppen ausgewiesen. Sofern Vorjahresvergleiche angeboten werden, sind auch diese nach der neuen Zuordnung veröffentlicht.

Für die Statistik der Prüfungen werden in diesem Band die Werte für das Prüfungsjahr 2011 veröffentlicht. Dieses setzt sich aus dem WS 10/11 und SS 11 zusammen.

Weitere Auskünfte aus dem Bereich der Hochschulstatistik erhalten sie unter der E-Mail-Adresse: hochschulstatistik@it.nrw.de

Begriffsbestimmungen

Abschlussprüfung

Abgelegte akademische Abschlussprüfungen, die ein Hochschulstudium abschließen. Abschlüsse von Aufbau-, Ergänzungs-, Zusatz- und Zweitstudiengängen sowie staatliche und kirchliche Prüfungen werden erfasst, sofern sie ein Hochschulstudium abschließen. Nicht erfasst werden hingegen Vor- und Zwischenprüfungen sowie Laufbahnprüfungen, wie die zweite Staatsprüfung als Abschluss der Referendarausbildung. Die Systematik der Prüfungsgruppen in Nordrhein-Westfalen weicht im Bereich der Lehramtsprüfungen von der des Statistischen Bundesamtes ab (siehe Systematik der Prüfungsgruppen und zugeordnete Abschlussprüfungen im Anhang).

Absolvent/-in

Studierende mit bestandener Abschlussprüfung, die im Berichtsjahr (mindestens) einen Studiengang abgeschlossen haben (Kopfzählung). Erfolgt der Nachweis der Daten differenziert nach Studienbereichen oder -fächern, wird das erste Studienfach ausgewiesen (siehe „Bestandene Prüfung“).

Absolventenquote

Die Absolventenquote gibt den Anteil der Absolvent(inn)en an der altersspezifischen Wohnbevölkerung im Berichtsjahr an. Der Berechnung liegt das sogenannte Quotensummenverfahren zugrunde. Hierbei wird für jeden bei den Absolvent(inn)en vertretenen Altersjahrgang zunächst der Prozentanteil der Absolvent(inn)en an der altersspezifischen Bevölkerung berechnet. Die Prozentanteile werden dann über alle Jahrgänge hinweg zur Absolventenquote addiert (siehe z. B. Studienanfängerquote).

Zu den Absolvent(inn)en zählen bei der Berechnung der Absolventenquote nur Studierende im jeweiligen Prüfungsjahr, die eine Abschlussprüfung im Erststudium bestanden haben. Zum Erststudium zählt auch die Prüfungswiederholung zur Verbesserung der Prüfungsnote nach einer erfolgreich abgelegten Prüfung im Freiversuch.

Alter: Berechnungsweise

Das Alter der Studierenden und Absolvent(inn)en im Berichtsjahr wird wie folgt berechnet:

$$((\text{Berichtsjahr} \times 100) + \text{Berichtsmonat}) - (\text{Geburtsjahr} \times 100 + \text{Geburtsmonat})$$
 Die letzten beiden Stellen werden gestrichen. Das Berichtsjahr für das Wintersemester 2011/12 ist das Jahr 2011. Der Berichtsmonat für das Wintersemester ist der Oktober (10), für das Sommersemester der April (4).

Altersspezifische Bevölkerung

Für die Studienberechtigtenquote, Studienanfängerquote und Absolventenquote wird der Anteil an der Wohnbevölkerung des entsprechenden Alters am 31. Dezember des vorhergehenden Berichtsjahres für jeden einzelnen Jahrgang errechnet und zu einer Quote über alle Jahrgänge addiert (Quotensummenverfahren).

Angestrebte Abschlussprüfung

Erhebungsmerkmal der Studierendenstatistik. Erfasst wird hierbei, welchen Abschluss der/die Studierende anstrebt (z. B. Diplom/Universität, Diplom/Fachhochschule, Magister, Lehramt Grundstufe/Primarstufe, Master, Bachelor etc.). Siehe Systematik der Prüfungsgruppen und zugeordnete Abschlussprüfungen im Anhang.

Art des Studiums

Erhebungsmerkmal der Studierenden-/Prüfungsstatistik. Die Studiumsarten werden unterschieden in Erststudium, Zweitstudium, Aufbaustudium, Ergänzungs-, Erweiterungs- und Zusatzstudium, Promotionsstudium, Weiterbildungsstudium, Masterstudium (Bachelorabschluss vorausgesetzt), Weiterstudium bzw. Prüfungswiederholung zur Verbesserung der Prüfungsnote und kein Abschluss.

Bestandene Prüfung

Zahl der bestandenen Abschlussprüfungen, die im jeweiligen Semester oder Prüfungsjahr abgelegt wurden. Wenn ein Studierender in einem Semester in zwei Studiengängen eine Abschlussprüfung abgelegt und bestanden hat, werden „zwei bestandene Prüfungen“ (Fallzählung), jedoch nur „ein Absolvent“ (Kopfzählung) ausgewiesen (siehe Absolventen). Erfolgt der Nachweis der Daten differenziert nach Studienbereichen oder -fächern, wird jeweils das erste Studienfach im ersten und – sofern noch ein weiterer Studiengang abgeschlossen wurde – das erste Studienfach des zweiten Studiengangs ausgewiesen.

Bildungsinländer/-in

Studierende mit ausländischer Staatsangehörigkeit, die ihre Hochschulzugangsberechtigung in Deutschland erworben haben. Nicht als Bildungsinländer/-innen zählen ausländische Studierende, die ihre Hochschulzugangsberechtigung an einem Studienkolleg in Deutschland erworben haben (siehe Hochschulzugangsberechtigung).

Fächerguppe

Für die Darstellung aggregierter Ergebnisse der Studierenden- und Prüfungsstatistik werden mehrere verwandte, hochschulspezifische Studienfächer zu Studienbereichen und diese zu acht großen Fächerguppen zusammengefasst. Grundlage hierfür ist die Fächersystematik (siehe Systematik der Fächerguppen und zugeordnete Studienbereiche im Anhang).

Fachhochschulen für öffentliche Verwaltung (Verwaltungsfachhochschulen)

Verwaltungsinterne Fachhochschulen, an denen ausschließlich der Beamtennachwuchs für den gehobenen nichttechnischen Dienst ausgebildet wird.

Fachhochschulen**(ohne Verwaltungsfachhochschulen)**

Bereiten durch anwendungsbezogene Lehre auf berufliche Tätigkeiten vor, die die Anwendung wissenschaftlicher Erkenntnisse und Methoden oder die Fähigkeit zu künstlerischer Gestaltung erfordern. In diesem Rahmen nehmen Fachhochschulen Forschungs- und Entwicklungsaufgaben

und künstlerisch-gestalterische Aufgaben wahr, die zur wissenschaftlichen oder künstlerischen Grundlegung und Weiterentwicklung von Lehre und Studium erforderlich sind.

Fachsemester

In einem Studiengang verbrachte Semester (einschließlich des Berichtsemesters). Soweit von der Hochschule anerkannt, zählen hierzu auch angerechnete Fachsemester aus anderen Studien- oder Ausbildungsgängen im In- und Ausland.

Gasthörer/-in

Teilnehmer/-innen an einzelnen Kursen oder Lehrveranstaltungen. Eine Hochschulzugangsberechtigung ist nicht erforderlich, ein Fachstudium mit Abschlussprüfung ist für Gasthörer/-innen nicht möglich.

Gesamthochschulen

Dienen der Pflege und Entwicklung der Wissenschaften durch Forschung, Lehre und Studium. Sie bereiten auf berufliche Tätigkeiten vor, die die Anwendung wissenschaftlicher Erkenntnisse und wissenschaftlicher Methoden erfordern. Sie fördern den wissenschaftlichen Nachwuchs.

Mit Wirkung zum 01.01.2003 wurden die Universitäten-Gesamthochschulen in Nordrhein-Westfalen in Universitäten umgewandelt. Die Umbenennung wird beim Nachweis in den hier vorliegenden Tabellen jedoch erst ab dem Sommersemester 2003 wirksam. Bereits ab dem Wintersemester 2002/03 wurde im Rahmen der Hochschulstatistik auf den gesonderten Nachweis der Hochschulart „Gesamthochschule“ verzichtet. Das bedeutet, dass die Daten der Gesamthochschulen ab dem Wintersemester 2002/03 unter der Hochschulart „Universitäten“ ausgewiesen werden.

Haupt Hörer/-in

Studierende, die nur an einer Hochschule eingeschrieben sind, zählen an dieser Hochschule als Haupt Hörer/-in. Sofern Studierende an mehreren Hochschulen eingeschrieben sind, zählen sie an derjenigen Hochschule als Haupt Hörer/-in, an der sie schwerpunktmäßig studieren. In der anderen Hochschule werden sie als Nebenhörer/-in gemeldet. Anzumerken ist, dass bei den Publikationen von Information und Technik Nordrhein-Westfalen grundsätzlich nur die Haupt Hörer/-innen ausgewiesen werden (Ausnahme: Tabelle 3.1.7 in diesem Band), wohingegen das Statistische Bundesamt in der Regel Haupt- und Nebenhörer/-innen ausweist.

Hochschulen

Als Hochschulen werden alle staatlichen und nach Landesrecht anerkannten privaten Hochschulen ausgewiesen. Sie dienen der Pflege und der Entwicklung der Wissenschaften und der Künste durch Forschung, Lehre und Studium und bereiten auf berufliche Tätigkeiten vor, welche die Anwendung wissenschaftlicher Erkenntnisse und Methoden oder die Fähigkeit zur künstlerischen Gestaltung erfordern.

Hochschulart

Für Auswertungszwecke gebildete Klassifikation der Hochschulen. Folgende Hochschularten gibt es in Nordrhein-Westfalen: Universitäten, Gesamthochschulen (bis einschl. Sommersemester 2002), theologische Hochschulen, Kunsthochschulen, Fachhochschulen (ohne Verwaltungsfachhochschulen) und Verwaltungsfachhochschulen.

Hochschulstatistiken

Die Hochschulstatistiken werden auf Grundlage des Gesetzes über die Statistik für das Hochschulwesen (Hochschulstatistikgesetz, HStatG) vom 2. November 1990 (BGBl. I S. 2414), in Kraft getreten am 1. Juni 1992; zuletzt geändert am 25. Juni 2005, erhoben. Aus dem Bereich der nichtmonetären Hochschulstatistik fallen hierunter unter anderem die Studierendenstatistik (Studierende und Studienanfänger/-innen), die Prüfungsstatistik, die Habilitationsstatistik sowie die Personal- und Stellenstatistik. Nach § 2 HStatG umfasst der Erhebungsbereich: 1. Hochschulen einschließlich der Hochschulkliniken und sonstiger der Ausbildung von Studierenden dienenden Krankenanstalten, 2. staatliche und kirchliche Prüfungsämter, soweit sie Prüfungen abnehmen, die ein Studium an den in Nummer 1 genannten Einrichtungen abschließen.

Von den Hochschulstatistiken werden nicht nur die nach Landesrecht staatlichen Hochschulen und Hochschulen des Bundes erfasst, sondern auch die staatlich anerkannten (privaten) Hochschulen. Bei den Hochschulstatistiken handelt es sich um Sekundärstatistiken mit Einzeldatenlieferungen seitens der Hochschulen an die statistischen Landesämter. Die Datenlieferungen erfolgen durch die Hochschulverwaltungen und Prüfungsämter auf Basis der vorhandenen Verwaltungsunterlagen. Nach einer umfassenden Plausibilitätsprüfung in den statistischen Landesämtern werden die Daten in aggregierter Form an das Statistische Bundesamt geliefert und dort zum Bundesergebnis aufbereitet. Die Publikation von tief gegliederten Landesergebnissen fällt in die Zuständigkeit der statistischen Landesämter.

Hochschulstatistikgesetz

siehe Hochschulstatistiken

Hochschulsemester

Gesamtzahl der Semester, in denen ein(e) Studierende(r) an einer Hochschule immatrikuliert war (einschließlich des Berichtsemesters sowie der Urlaubs- und Praxissemester).

Hochschulzugangsberechtigung (HZB)

Weist formal die Eignung für ein Hochschulstudium nach und ist Voraussetzung für ein Studium. Die Voraussetzung für ein Studium an wissenschaftlichen Hochschulen ist die allgemeine Hochschulreife oder die fachgebundene Hochschulreife. Die Aufnahmebedingungen an Kunsthochschulen sind unterschiedlich. Ein Studium an Fachhochschulen setzt (im Regelfall zumindest) die Fachhochschulreife voraus. Für die Verwaltungsfachhochschulen gelten zusätzliche Bedingungen im Rahmen des Beamtenrechts. Studienbewerber/-innen aus dem Ausland, die

ein Studienkolleg besuchen, erwerben erst mit dem Abschluss am Studienkolleg eine deutsche Hochschulzugangsberechtigung. Neben der HZB können zusätzliche Voraussetzungen für die Zulassung zur Einschreibung oder Zuweisung eines Studienplatzes erforderlich sein (Begabungsnachweise, Eignungsprüfungen, Zugang über die Zentralstelle für die Vergabe von Studienplätzen).

Jahresergebnisse:

Studierenden- und Prüfungsstatistik

Als Jahreszahlen für die Zahl der Studierenden werden die Ergebnisse des Wintersemesters verwendet. Jahresergebnisse für Studienanfänger/-innen (Erstimmatrikulierte) ergeben sich aus der Summe der Studienanfänger/-innen eines Sommersemesters und des darauf folgenden Wintersemesters (Studienjahr). Jahresergebnisse für die Abschlussprüfungen setzen sich aus einem Sommersemester und dem vorhergehenden Wintersemester zusammen (Prüfungsjahr).

Für das Jahresergebnis 2011 werden z. B. folgende Semester berücksichtigt:

- Das Jahresergebnis der Studierenden ergibt sich aus der Zahl der Studierenden im Wintersemester 2011/12
- Das Jahresergebnis der Studienanfänger/-innen ergibt sich aus der Zahl der Studienanfänger/-innen im Sommersemester 2011 und Wintersemester 2011/12
- Das Jahresergebnis für die bestandenen Prüfungen ergibt sich aus der Zahl der bestandenen Prüfungen im Wintersemester 2010/11 und Sommersemester 2011.

Kunsthochschulen

Dienen der Pflege der Künste auf den Gebieten der bildenden Kunst, der Musik und der darstellenden Kunst durch Lehre und Studium, Kunstausübung und künstlerischen Entwicklungsvorhaben. Im Rahmen der ihnen obliegenden Lehrerausbildung und anderer wissenschaftlicher Fächer nehmen sie darüber hinaus die Aufgaben wissenschaftlicher Hochschulen einschließlich der Forschung wahr. Sie bereiten auf künstlerische Berufe und auf Berufe vor, deren Ausübung künstlerische Fähigkeiten erfordern. Sie fördern den künstlerischen Nachwuchs und im Rahmen ihres Auftrages den wissenschaftlichen Nachwuchs.

Lehramtsstudierende

Hierzu zählen Studierende, die eine staatliche Lehramtsprüfung (LA) anstreben. Zu den staatlichen Lehramtsprüfungen zählen: LA Grundstufe/Primarstufe, LA Sekundarstufe I, LA Sekundarstufe II (allgemeinbildende Schulen), LA Sonderpädagogik Primar-/Sekundarstufe I, LA Sekundarstufe II, (berufliche Schulen), LA Bachelor und LA Master (siehe Systematik der Prüfungsgruppen und zugeordneten Abschlussprüfungen im Anhang). Studierende in sog. polyvalenten Bachelorstudiengängen werden nicht als Lehramtsstudierende ausgewiesen, da die Entscheidung, eine staatliche Lehramtsprüfung anzustreben erst im Masterstudium getroffen wird.

Nebenhörer/-in

Studierende, die zugleich als Haupthörer/-innen an einer anderen Hochschule eingeschrieben sind. Bei der meldenden Hochschule sind diese Studierenden Nebenhörer/-innen (Zweithörer/-innen) (siehe auch Haupthörer/-in).

Prüfung

siehe Abschlussprüfung

Prüfungsgruppe

Für die Studierenden- und Prüfungsstatistik wird die Systematik der Abschlussprüfungen verwendet, in der die einzelnen Abschlussprüfungen zu Prüfungsgruppen zusammengefasst werden (siehe Systematik der Prüfungsgruppen und der zugeordneten Abschlussprüfungen im Anhang).

Prüfungsjahr

Das Jahresergebnis für die Abschlussprüfungen setzt sich zusammen aus einem Sommersemester und dem vorhergehenden Wintersemester. Beispiel: Prüfungsjahr 2011 = SS 2011 + WS 2010/11 (siehe Jahresergebnisse).

Staatlich anerkannte Hochschulen in privater oder kirchlicher Trägerschaft

Auf Antrag durch das zuständige Ministerium des Landes bzw. des Bundes staatlich anerkannte Hochschulen. Sie sind berechtigt, Prüfungen abzunehmen, wobei der erworbene Studienabschluss mit einem staatlichen Abschluss gleichwertig ist.

Staatliche Hochschulen

Hochschulen in der Trägerschaft des Landes oder des Bundes.

Studienanfänger/-in

Studienanfänger/-innen sind entweder Studierende im ersten Hochschulsesemester (Erstimmatrikulierte) oder im ersten Semester eines bestimmten Studiengangs (Neuimmatrikulierte). Studienanfänger/-innen im ersten Hochschulsesemester sind Studierende, die sich im betrachteten Semester erstmals an einer Hochschule in Deutschland eingeschrieben haben.

Studienanfängerquote

Die Studienanfängerquote gibt den Anteil der Studienanfänger/-innen an der altersspezifischen Wohnbevölkerung am 1. Januar des Berichtsjahres an. Der Berechnung liegt das sogenannte Quotensummenverfahren zugrunde. Hierbei wird für jeden bei den Studienanfängern vertretenen Altersjahrgang zunächst der Prozentanteil der Studienanfänger an der altersspezifischen Bevölkerung berechnet. Die Prozentanteile werden über alle Jahrgänge hinweg zur Studienanfängerquote addiert.

Beispiel: 2011

Alter	Studienanfänger/-innen	Bevölkerung	Anteil %
...
20	29 975	214 174	14,0
21	19 494	221 449	8,8
...
Quotensumme = Studienanfängerquote			56,0

Studienberechtigtenquote

Die Studienberechtigtenquote gibt den Anteil der studienberechtigten Schulabgänger/-innen des allgemeinen und beruflichen Schulwesens an der altersspezifischen Bevölkerung an. Hierbei wird für jeden bei den Studienberechtigten vertretenen Altersjahrgang zunächst der Prozentanteil der Studienberechtigten an der altersspezifischen Bevölkerung berechnet. Die Prozentanteile werden über alle Jahrgänge hinweg zur Studienberechtigtenquote addiert.

Studienberechtigte Schulabgänger/-innen

Zu den studienberechtigten Schulabgängern zählen Schulentlassene des allgemeinen und beruflichen Schulwesens mit allgemeiner Hochschulreife (einschl. der fachgebundenen Hochschulreife) oder mit Fachhochschulreife.

Studienfach

Zentrales Erhebungsmerkmal der Studierenden- und Prüfungsstatistik. Ein Studienfach ist eine in den Prüfungsordnungen festgelegte Bezeichnung für eine wissenschaftliche oder künstlerische Disziplin, in der ein Studienabschluss möglich ist (Beispiel: Studienfach Chemie). Im Rahmen der Studierenden- und Prüfungsstatistik können in Nordrhein-Westfalen pro Student/-in und Studiengang bis zu vier Studienfächer gemeldet werden. Allerdings wird bei den Standardpublikationen (Zahl der Studierenden nach Studienfächern, Studienbereichen oder Fächergruppen = Kopfzählung) nur das erste Studienfach im ersten Studiengang für die fachsystematische Darstellung herangezogen. Die in Nordrhein-Westfalen verwendete Studienfachübersicht, auf deren Basis die Studierenden- und Prüfungsstatistik erhoben wird, enthält alle vom Wissenschaftsministerium Nordrhein-Westfalen genehmigten Studienfächer. Die landesspezifische Studienfachübersicht ist wesentlich differenzierter als die der Bundesstatistik. Für die Zwecke der Bundesstatistik müssen die landesspezifischen Fachbezeichnungen sinngemäß vereinheitlicht (zusammengefasst) werden und dem bundeseinheitlichen Fächerschlüssel zugeordnet werden.

Für die Darstellung von aggregierten Ergebnissen der Studierenden- und Prüfungsstatistik werden mehrere verwandte Studienfächer zu Studienbereichen und diese zu Fächergruppen zusammengefasst (siehe Systematik der Fächergruppen und zugeordnete Studienbereiche).

Studienbereich

Für die Darstellung von aggregierten Ergebnissen der Studierenden- und Prüfungsstatistik werden mehrere aufeinander bezogene oder verwandte Studienfächer zu Studienbereichen zusammengefasst. Grundlage hierfür ist die Fächersystematik. Sie weicht in Nordrhein-Westfalen geringfügig von der des Statistischen Bundesamtes ab. In der Systematik NRW gab es 2011 insgesamt 57 Studienbereiche (siehe Studienfach und Systematik der Fächergruppen und zugeordnete Studienbereiche im Anhang).

Studiengang

Eine in der Studien- und Prüfungsordnung vorgesehene berufsqualifizierende oder berufsbezogene Hochschulbildung. Für die Studierenden- und Prüfungsstatistik wird der Studiengang als Kombination der angestrebten Abschlussprüfung mit einem oder dem ersten Studienfach gebildet (Beispiel: Masterstudium in Chemie). Beim Lehramtsstudium werden innerhalb eines Studiengangs meist mehrere Studienfächer belegt (Beispiel: Lehramtsstudium Sekundarstufe I in den Fächern Deutsch, Chemie), (siehe Angestrebte Abschlussprüfung bzw. Abschlussprüfung).

Studienjahr

Das Jahresergebnis für die Studienanfänger/-innen (Studienjahr) setzt sich zusammen aus der Summe der Studienanfänger/-innen eines Sommersemesters und des darauf folgenden Wintersemesters. Beispiel: Studienjahr 2011 = SS 2011 + WS 2011/12 (siehe Jahresergebnisse).

Studienkolleg

Das Studienkolleg an wissenschaftlichen Hochschulen und an Fachhochschulen vermittelt ausländischen Studienbewerbern, die nicht unmittelbar zum Hochschulstudium zugelassen werden können, die Kenntnisse und Fähigkeiten, die für ein Fachstudium an einer Hochschule in der Bundesrepublik Deutschland erforderlich sind. Sie zählen nicht als Studierende.

Studierende (Studenten/Studentinnen)

In einem Fachstudium immatrikulierte („eingeschriebene“) männliche und weibliche Personen (ohne Beurlaubte, Besucher/-innen des Studienkollegs, Gast- und Neben Hörer/-innen).

Theologische Hochschulen

Kirchliche sowie philosophisch-theologische und theologische Hochschulen (ohne die theologischen Fakultäten/Fachbereiche an Universitäten).

Universitäten

Dienen der Pflege und Entwicklung der Wissenschaften durch Forschung, Lehre und Studium. Sie bereiten auf berufliche Tätigkeiten vor, die die Anwendung wissenschaftlicher Erkenntnisse und wissenschaftlicher Methoden erfordern. Sie fördern den wissenschaftlichen Nachwuchs.

Hinweise

Abkürzungen

ev.	evangelisch
FB	Fachbereich
FH	Fachhochschule
GH	Gesamthochschule
HS	Hochschule
HZB	Hochschulzugangsberechtigung
kath.	katholisch
LA	Lehramt
lfd.Nr.	laufende Nummer
phil.	philosophische
r.-k.	römisch-katholisch
theol.	theologische
U	Universität

Zeichenerklärung

(nach DIN 55 301)

- 0 weniger als die Hälfte von 1 in der letzten besetzten Stelle, jedoch mehr als nichts
- nichts vorhanden (genau null)
- x Tabellenfach gesperrt, da Aussage nicht sinnvoll
- . Zahlenwert unbekannt oder geheim zu halten
- () Aussagewert eingeschränkt, da der Wert Fehler aufweisen kann

1. Zusammenfassende Übersichten

1.1 Eckdaten der Hochschulentwicklung 2001 – 2011

Jahr ¹⁾		Studien- anfänger/ -innen	Studierende	Ausländische Studierende	Absolvent(inn)en ohne Promotionen	Promotions- absolvent(inn)en
a = Insgesamt b = männlich c = weiblich						
2001	a	76 956	504 687	56 443	40 063	5 061
	b	38 755	275 540	30 546	20 853	3 404
	c	38 201	229 147	25 897	19 210	1 657
2002	a	79 910	512 309	60 726	39 473	5 011
	b	40 559	278 466	32 671	19 967	3 328
	c	39 351	233 843	28 055	19 506	1 683
2003	a	81 056	521 630	64 969	40 199	4 686
	b	42 787	284 153	34 912	19 985	3 084
	c	38 269	237 477	30 057	20 214	1 602
2004	a	77 859	458 339	61 593	43 681	4 519
	b	40 562	247 576	32 693	21 669	2 891
	c	37 297	210 763	28 900	22 012	1 628
2005	a	80 365	470 315	62 533	46 093	5 023
	b	41 799	253 386	33 016	22 519	3 118
	c	38 566	216 929	29 517	23 574	1 905
2006	a	74 694	468 960	61 404	52 278	4 912
	b	38 371	252 417	32 332	24 899	3 062
	c	36 323	216 543	29 072	27 379	1 850
2007	a	77 176	462 784	57 594	58 711	4 693
	b	39 344	249 870	30 240	28 174	2 832
	c	37 832	212 914	27 354	30 537	1 861
2008	a	84 299	478 401	57 968	60 585	4 845
	b	42 645	257 073	30 196	28 824	2 947
	c	41 654	221 328	27 772	31 761	1 898
2009	a	90 827	502 279	59 418	68 222	5 090
	b	45 937	269 238	30 811	32 492	2 945
	c	44 890	233 041	28 607	35 730	2 145
2010	a	97 237	528 661	60 804	73 109	4 975
	b	49 227	282 744	31 531	34 882	2 932
	c	48 010	245 917	29 273	38 227	2 043
2011	a	119 799	590 300	66 364	76 419	4 960
	b	64 745	317 325	34 445	37 828	2 860
	c	55 054	272 975	31 919	38 591	2 100

1) Die Jahresergebnisse basieren auf folgenden Abgrenzungen: Bei Studienanfängern: Studienjahr = Sommersemester + darauf folgendes Wintersemester; bei Studierenden: Wintersemester; bei Absolventen: Prüfungsjahr = Sommersemester + davor liegendes Wintersemester.

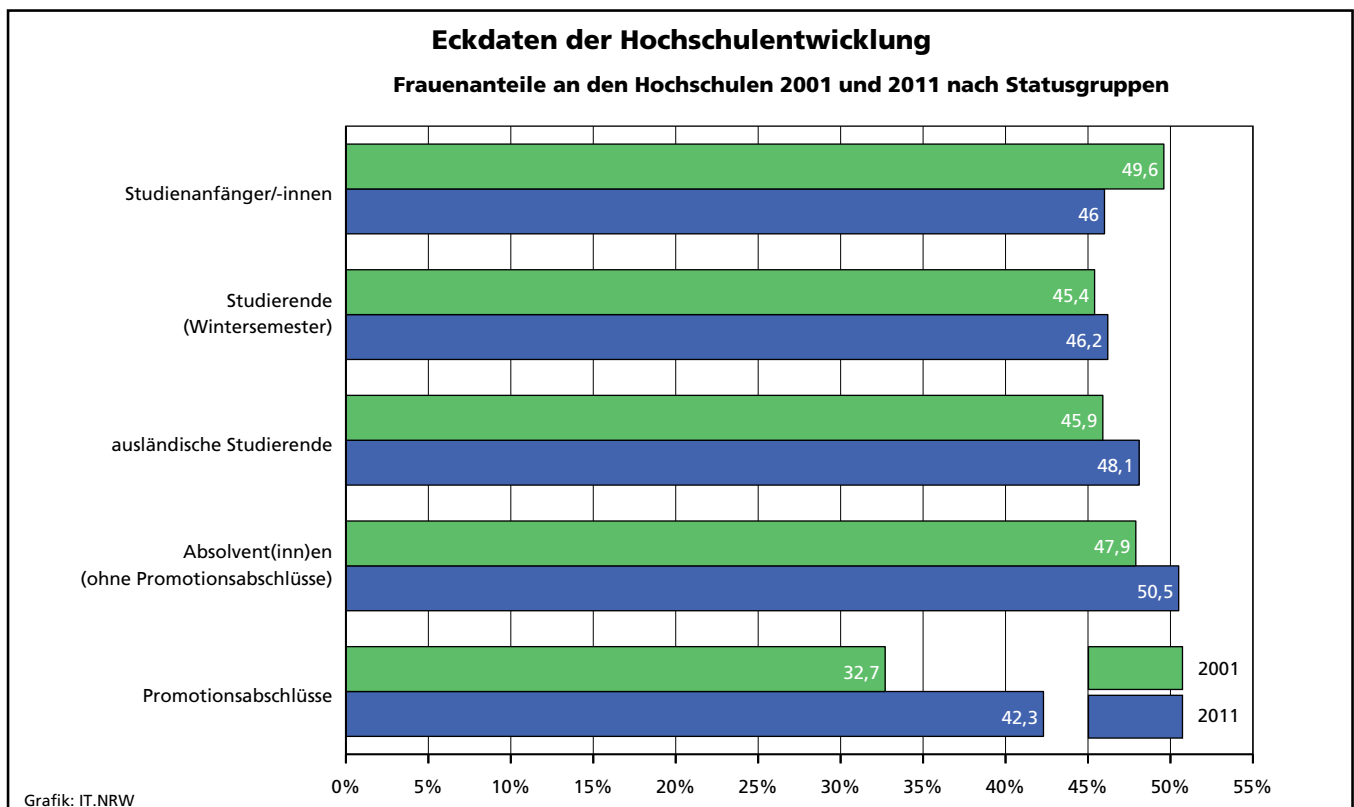

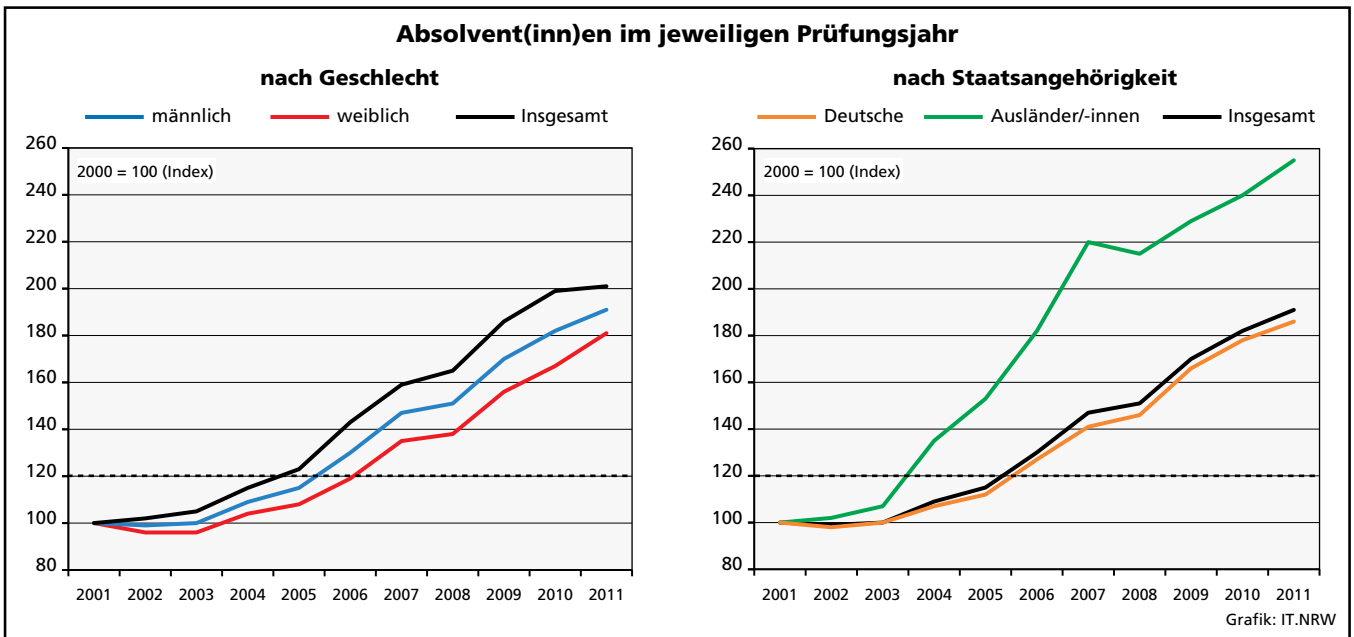
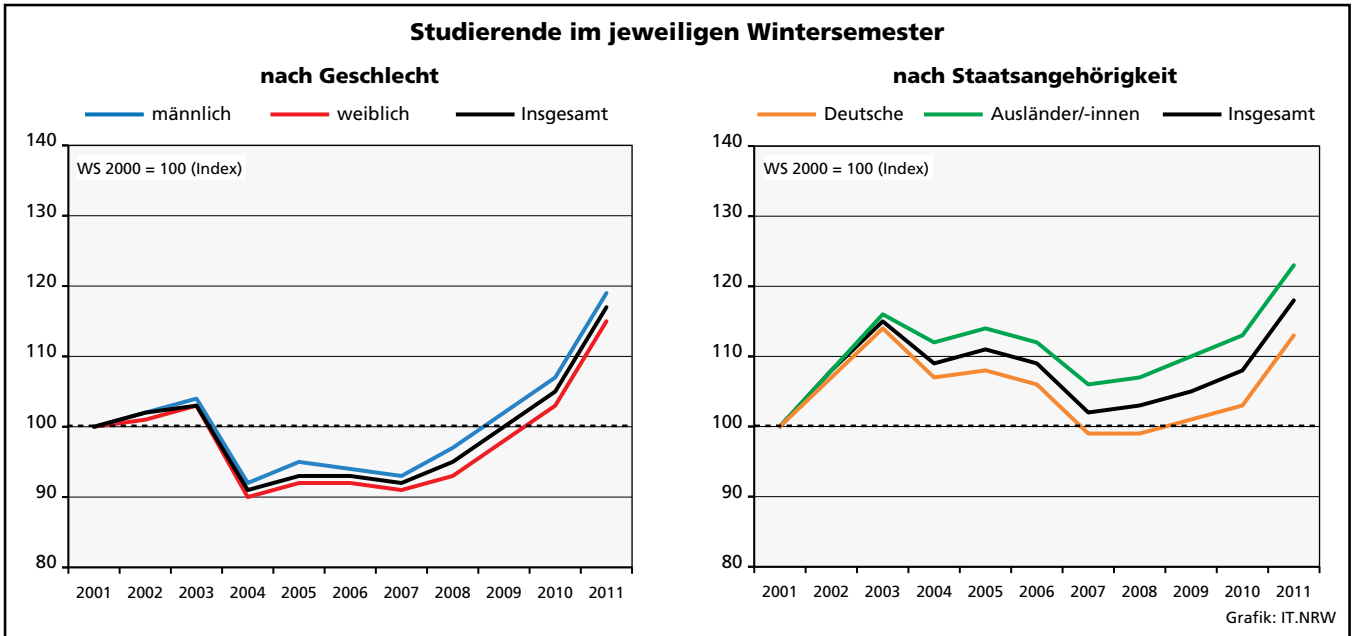
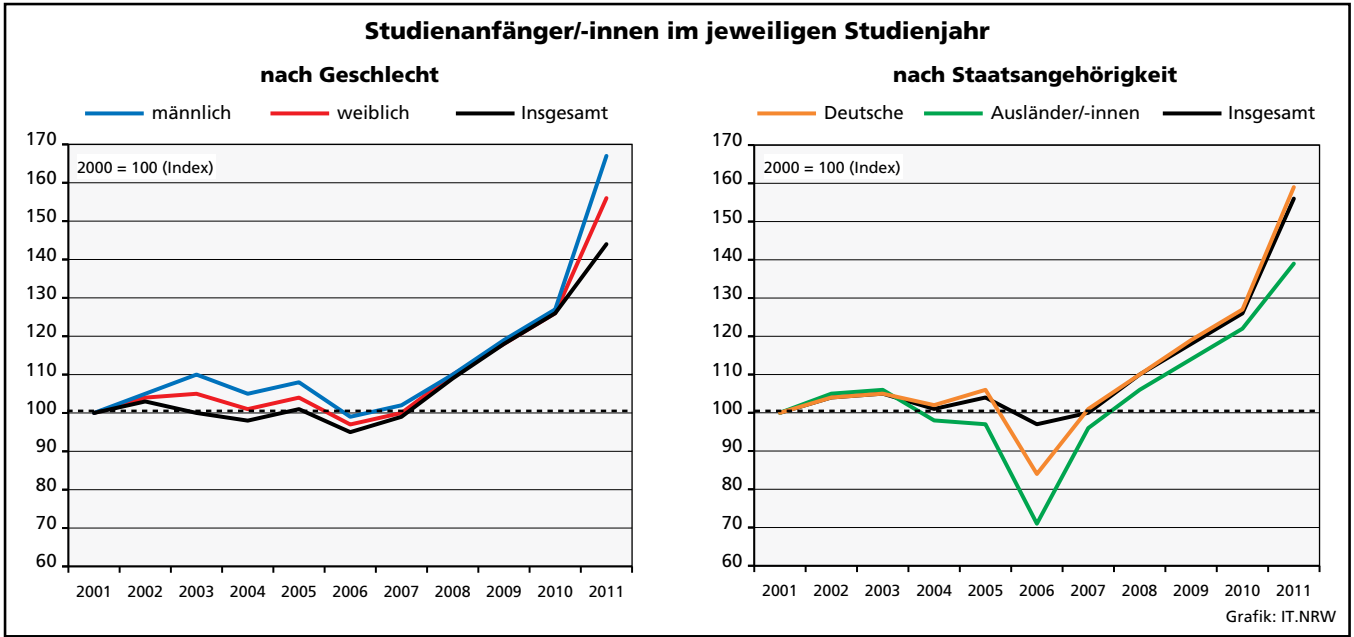

1.2 Hochschulstatistische Kennzahlen 2001 – 2011

Jahr	Studienberechtigte Schulabgänger/-innen	Studienanfänger/-innen im Studienjahr			Absolvent(inn)en ¹⁾ im Prüfungsjahr					
		insgesamt	Deutsche	Ausländer/-innen	insgesamt	Deutsche	Ausländer/-innen	insgesamt	Deutsche	Ausländer/-innen
2001	a	92 044	86 082	5 962	76 956	63 948	13 008	38 104	35 555	2 549
	b	43 200	40 341	2 859	38 755	32 564	6 191	19 881	18 401	1 480
	c	48 844	45 741	3 103	38 201	31 384	6 817	18 223	17 154	1 069
2002	a	90 735	84 987	5 748	79 910	66 207	13 703	37 704	35 028	2 676
	b	42 358	39 696	2 662	40 559	33 711	6 848	19 129	17 634	1 495
	c	48 377	45 291	3 086	39 351	32 496	6 855	18 575	17 394	1 181
2003	a	93 832	88 276	5 556	81 056	67 265	13 791	38 050	35 267	2 783
	b	44 010	41 421	2 589	42 787	35 816	6 971	18 937	17 446	1 491
	c	49 822	46 855	2 967	38 269	31 449	6 820	19 113	17 821	1 292
2004	a	100 803	94 661	6 142	77 859	65 047	12 812	40 799	37 517	3 282
	b	47 396	44 506	2 890	40 562	34 106	6 456	20 212	18 470	1 742
	c	53 407	50 155	3 252	37 297	30 941	6 356	20 587	19 047	1 540
2005	a	104 013	97 920	6 093	80 365	67 730	12 635	43 120	39 328	3 792
	b	48 805	45 927	2 878	41 799	35 491	6 308	21 092	19 103	1 989
	c	55 208	51 993	3 215	38 566	32 239	6 327	22 028	20 225	1 803
2006	a	109 098	102 624	6 474	74 694	53 840	9 192	48 988	44 565	4 423
	b	51 089	48 059	3 030	38 371	27 998	4 569	23 300	21 086	2 214
	c	58 009	54 565	3 444	36 323	25 842	4 623	25 688	23 479	2 209
2007	a	110 761	104 372	6 389	77 176	64 709	12 467	55 140	49 765	5 375
	b	50 643	47 655	2 988	39 344	33 302	6 042	26 366	23 647	2 719
	c	60 118	56 717	3 401	37 832	31 407	6 425	28 774	26 118	2 656
2008	a	115 143	108 341	6 802	84 299	70 543	13 756	56 845	51 573	5 272
	b	52 126	49 044	3 082	42 645	36 086	6 559	26 845	24 321	2 748
	c	63 017	59 297	3 720	41 654	34 457	7 197	30 000	27 252	2 524
2009	a	116 435	109 536	6 899	90 827	76 055	14 772	63 726	58 256	5 470
	b	53 481	50 402	3 079	45 937	38 869	7 068	30 116	27 436	2 680
	c	62 954	59 134	3 820	44 890	37 186	7 704	33 610	30 820	2 790
2010	a	120 910	113 920	6 990	97 237	81 333	15 904	63 701	58 730	4 971
	b	55 075	51 975	3 100	49 227	41 563	7 664	30 562	28 213	2 349
	c	65 835	61 945	3 890	48 010	39 770	8 240	33 139	30 517	2 622
2011	a	124 458	117 289	7 169	119 799	101 655	18 144	64 510	59 421	5 089
	b	57 219	53 963	3 256	64 745	55 864	8 881	32 055	29 567	2 488
	c	67 239	63 326	3 913	55 054	45 791	9 263	32 455	29 854	2 601

1) im Erststudium und Weiterstudium zur Verbesserung der Note

Noch: 1.2 Hochschulstatistische Kennzahlen 2001 – 2011

Jahr	a = Insgesamt b = männlich c = weiblich	Studienberechtigtenquote			Studienanfängerquote			Absolventenquote		
		insgesamt	Deutsche	Ausländer/ -innen	insgesamt	Deutsche	Ausländer/ -innen	insgesamt	Deutsche	Ausländer/ -innen
2001	a	46,8	51,8	19,5	38,3	38,8	35,6	17,1	20,0	6,1
	b	43,0	47,6	18,4	38,4	39,5	33,1	17,2	20,1	6,7
	c	50,7	56,3	20,6	38,4	38,3	38,3	16,9	19,9	5,4
2002	a	46,2	50,8	19,7	39,3	39,4	37,7	17,4	20,3	6,4
	b	42,3	46,5	18,0	39,5	39,9	36,7	17,2	20,0	6,8
	c	50,3	55,4	21,4	39,3	39,1	38,7	17,6	20,5	5,9
2003	a	47,9	52,6	19,9	40,3	39,8	40,3	17,8	20,7	6,7
	b	44,1	48,3	18,4	41,8	41,8	40,7	18,2	21,2	6,4
	c	52,0	57,1	21,4	38,8	37,9	39,8	17,4	20,3	6,9
2004	a	51,8	56,4	22,9	38,7	38,3	38,8	19,2	22,0	8,1
	b	47,8	52,0	21,5	39,7	39,6	38,4	18,8	21,6	8,4
	c	55,9	61,0	24,3	37,8	37,1	39,3	19,6	22,5	7,7
2005	a	52,4	56,8	23,1	39,7	39,3	39,8	20,4	23,0	9,6
	b	48,3	52,2	21,8	40,8	40,7	39,4	19,9	22,4	9,9
	c	56,6	61,6	24,3	38,6	37,9	40,1	20,9	23,7	9,2
2006	a	52,8	57,4	23,2	36,3	35,4	39,5	23,2	25,9	11,4
	b	48,6	52,8	21,7	37,0	36,3	39,0	22,0	24,5	11,4
	c	57,1	62,2	24,9	35,7	34,6	40,0	24,3	27,2	11,5
2007	a	52,5	57,0	22,8	36,9	36,0	40,7	26,1	28,7	14,2
	b	47,1	51,1	21,7	37,2	36,6	39,7	24,9	27,3	14,4
	c	58,1	63,3	24,9	36,6	35,4	41,7	27,3	30,1	13,9
2008	a	54,0	58,5	24,3	39,7	38,6	45,0	26,9	29,5	14,3
	b	48,0	51,9	21,9	39,7	38,9	43,3	25,4	27,8	13,9
	c	60,3	65,4	26,8	39,8	38,3	46,8	28,5	31,3	14,7
2009	a	54,4	58,7	25,2	42,6	41,2	49,2	30,3	33,2	15,5
	b	49,0	52,9	22,3	42,5	41,5	47,3	28,5	31,1	15,4
	c	60,1	64,8	28,3	42,8	41,0	51,2	32,2	35,4	15,6
2010	a	56,6	60,9	26,8	45,4	43,7	53,6	30,3	33,2	14,6
	b	50,4	54,3	22,8	45,2	43,9	51,7	28,9	31,7	14,0
	c	63,1	67,8	29,8	45,6	43,6	55,6	31,7	34,8	15,1
2011	a	59,1	63,6	27,3	56,0	54,8	61,4	30,1	33,0	14,3
	b	53,0	57,1	24,1	59,4	59,0	59,5	29,7	32,7	14,0
	c	65,6	70,5	30,6	52,6	50,5	63,4	30,5	33,6	14,6

Studienberechtigtenquote in den Jahren 2001 – 2011

Deutsche Ausländer/-innen Insgesamt

männlich weiblich Insgesamt

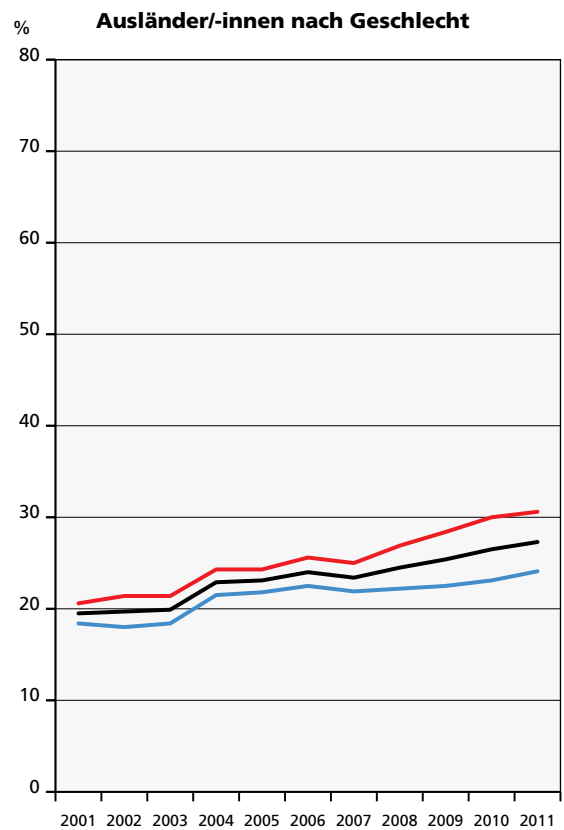
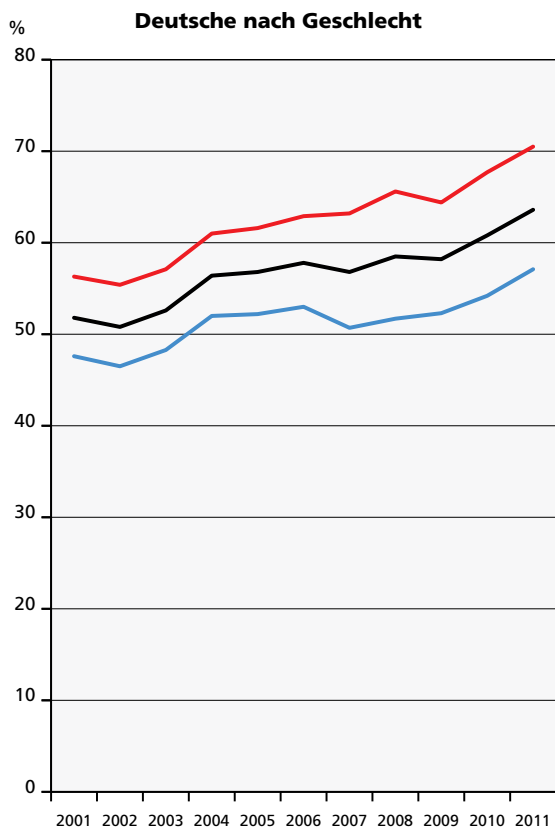
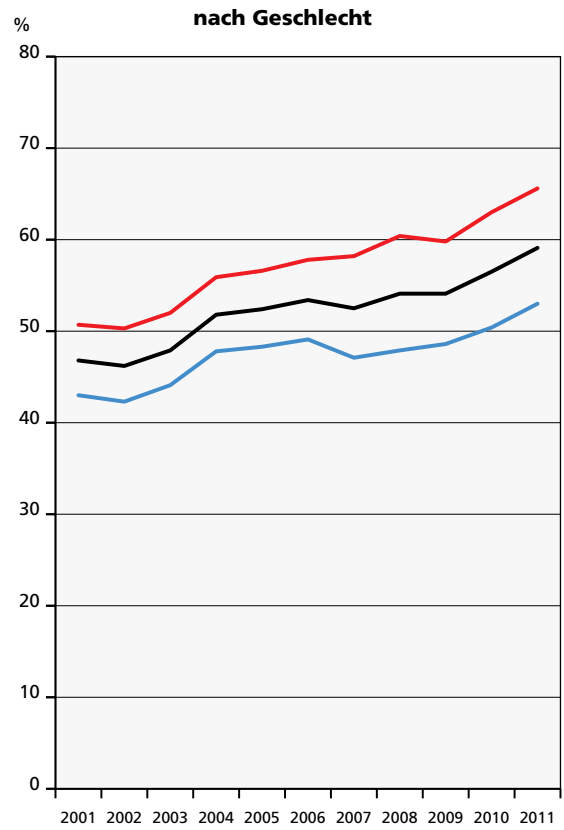
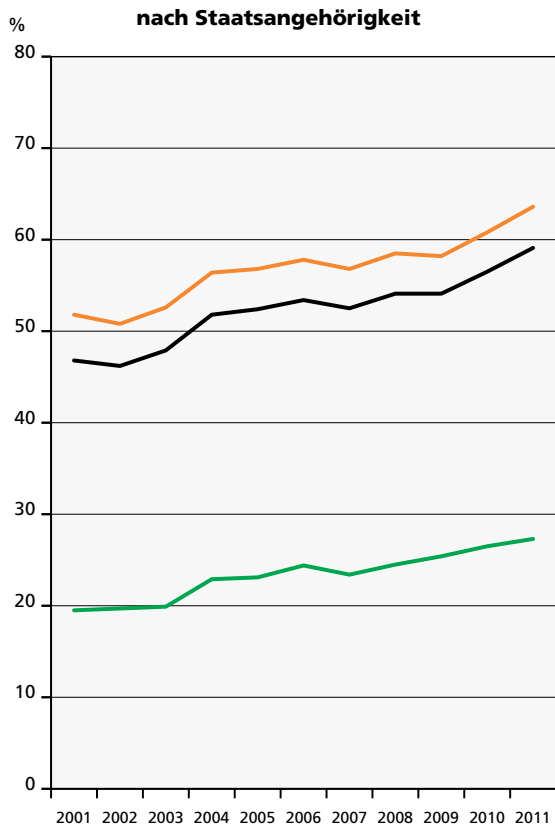

Grafik: IT.NRW

Studienanfängerquote in den Studienjahren 2001 – 2011

Deutsche Ausländer/-innen Insgesamt

männlich weiblich Insgesamt

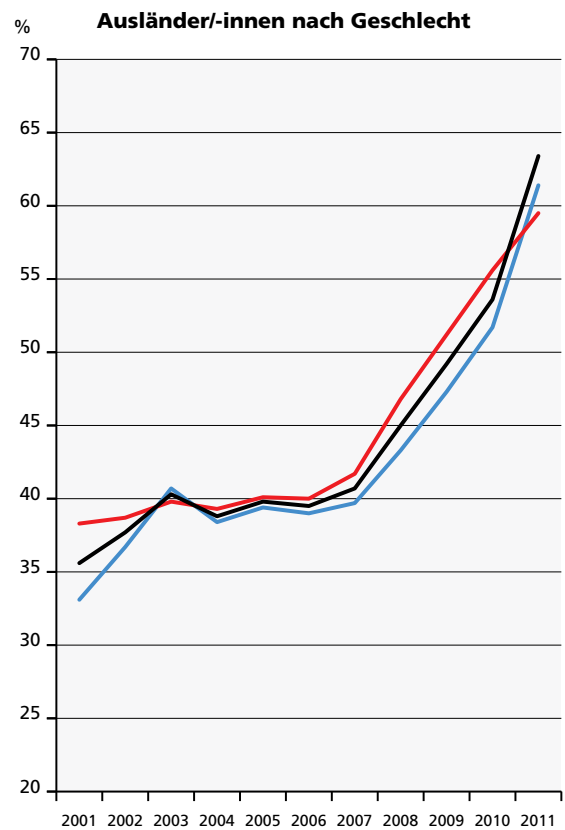
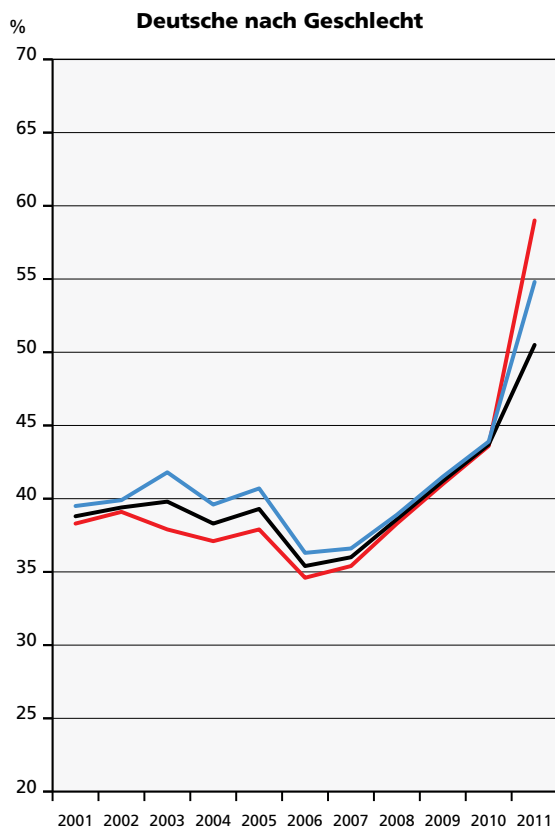
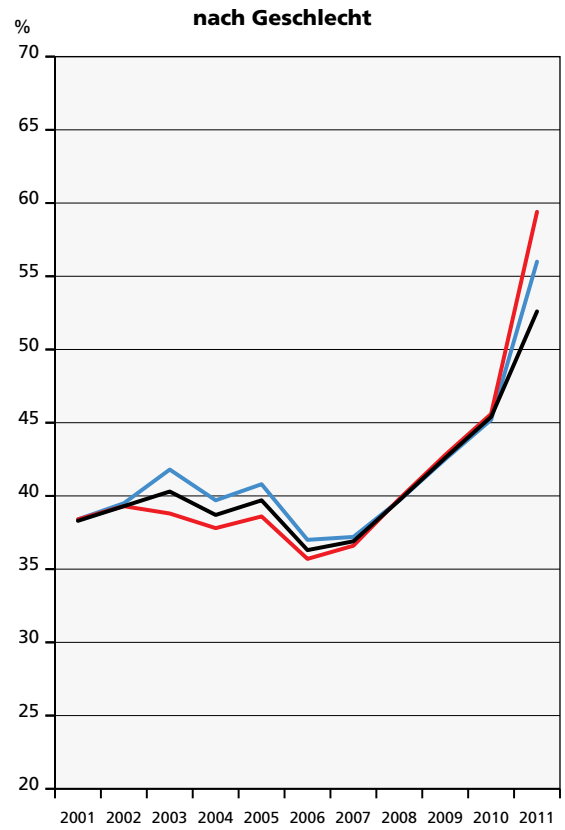
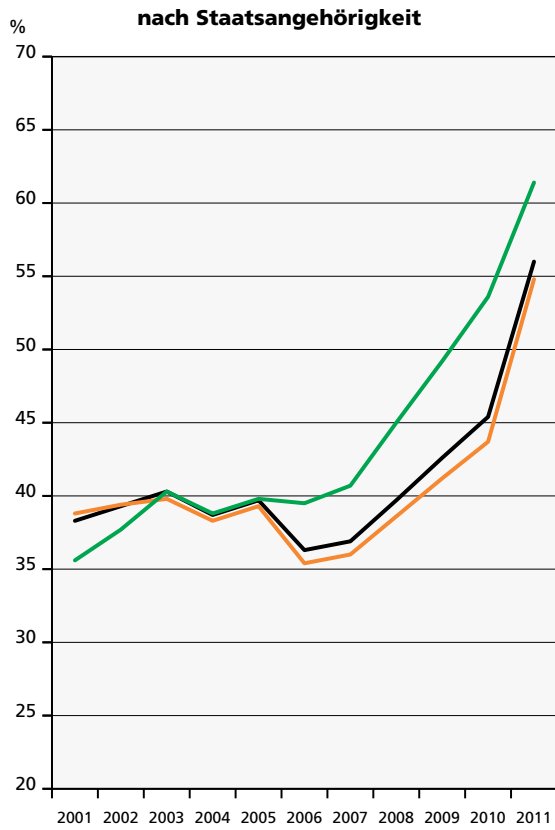

Grafik: IT.NRW

Absolventenquote*) in den Prüfungsjahren 2001 – 2011

Deutsche Ausländer/-innen Insgesamt

männlich weiblich Insgesamt

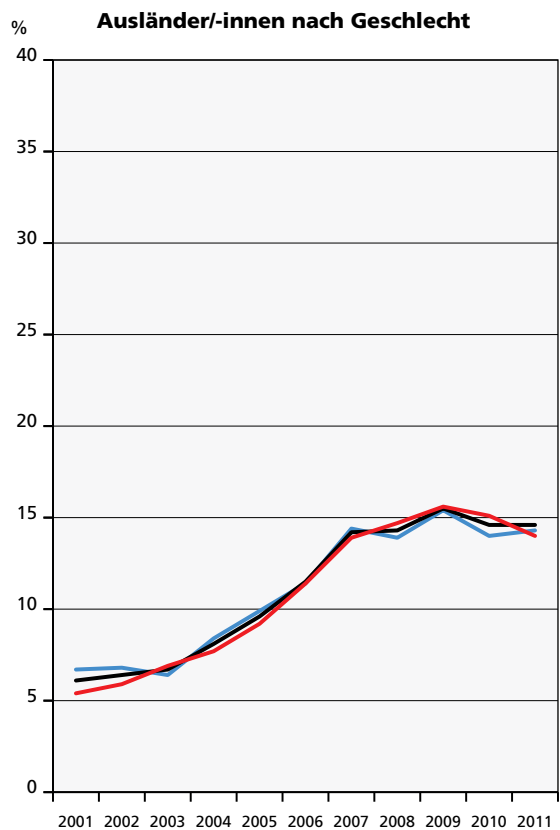
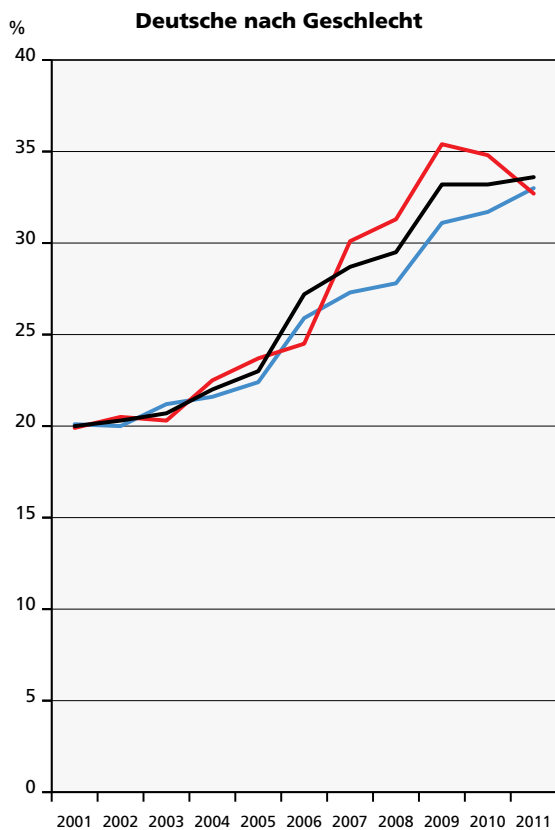
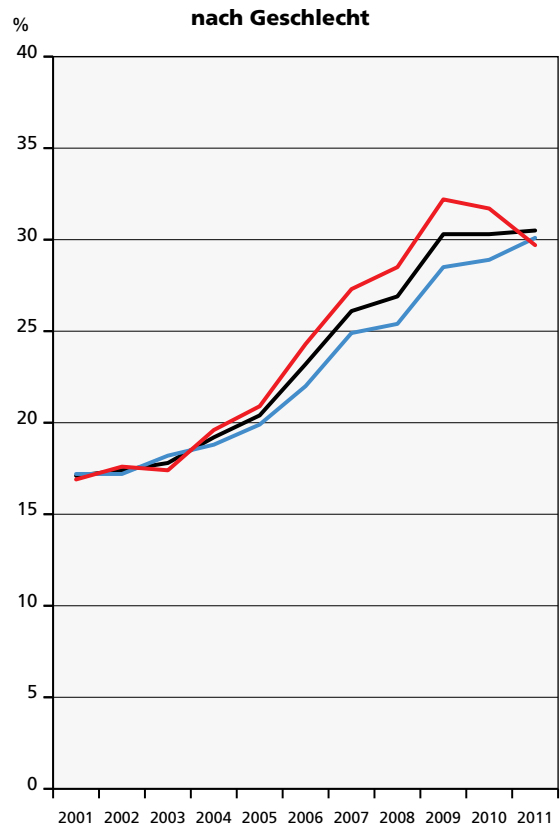
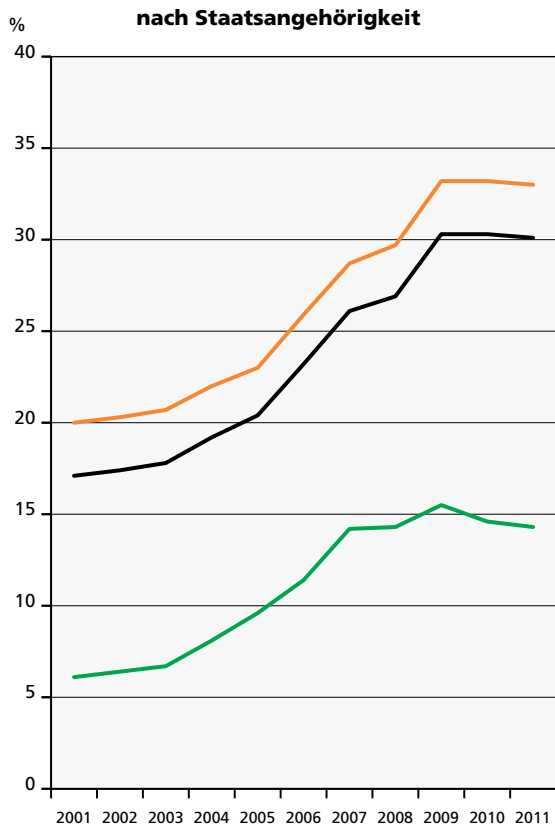

*) Absolvent(inn)en im Erststudium

2. Entwicklungsdaten

2.1 Studierende im Zeitverlauf

2.1.1 Studierende und Studienanfänger/-innen in den Wintersemestern 1950/51 – 2011/12*) nach Hochschularten und Hochschulen

Hochschulart Hochschule a = Insgesamt b = weiblich		Studierende im Wintersemester											
		1950/51		1960/61		1970/71		1980/81		1990/91		2000/01	
		ins- gesamt	darunter im 1. Hoch- schul- semester	ins- gesamt	darunter im 1. Hoch- schul- semester	ins- gesamt	darunter im 1. Hoch- schul- semester	ins- gesamt	darunter im 1. Hoch- schul- semester	ins- gesamt	darunter im 1. Hoch- schul- semester	ins- gesamt	darunter im 1. Hoch- schul- semester
Universitäten													
Technische Hochschule Aachen	a	3 632	1 084	9 742	1 547	12 323	2 478	29 411	3 826	36 547	4 073	27 096	3 628
	b	109	29	246	52	1 393	400	8 507	1 240	8 984	1 049	8 935	1 424
Universität Bielefeld	a	–	–	–	–	785	323	11 084	1 808	14 776	2 196	19 339	1 997
	b	–	–	–	–	126	54	4 985	935	7 149	1 129	10 324	1 215
Universität Bochum	a	–	–	–	–	12 488	2 769	24 580	2 974	34 943	4 447	33 172	3 219
	b	–	–	–	–	2 553	678	8 126	1 145	12 988	1 625	14 949	1 691
Universität Bonn	a	6 521	618	9 308	713	16 236	2 553	34 399	4 085	36 237	3 643	36 637	3 848
	b	1 455	135	2 497	188	4 968	951	15 253	2 021	16 617	1 743	18 512	2 171
Universität Dortmund	a	–	–	–	–	501	293	14 312	2 154	21 289	3 392	23 968	3 078
	b	–	–	–	–	46	34	5 657	899	7 497	1 242	10 698	1 316
Universität Düsseldorf	a	507	–	550	–	1 857	321	12 130	1 448	16 669	1 851	24 479	2 132
	b	132	–	116	–	552	152	5 649	748	8 257	921	13 380	1 350
Universität Duisburg-Essen ¹⁾	a	–	–	–	–	–	–	–	–	–	–	–	–
	b	–	–	–	–	–	–	–	–	–	–	–	–
Fernuniversität Hagen	a	–	–	–	–	–	–	–	–	–	–	–	–
	b	–	–	–	–	–	–	–	–	–	–	–	–
Deutsche Sporthochschule Köln	a	240	–	479	67	1 030	113	3 545	306	5 105	362	5 305	359
	b	76	–	174	18	347	43	1 185	108	1 969	134	1 970	133
Universität Köln	a	5 516	587	13 639	1 297	19 124	2 134	35 911	3 614	49 993	5 303	58 063	4 963
	b	1 037	126	2 783	246	4 603	744	15 472	1 737	24 581	2 961	31 490	3 067
Universität Münster	a	4 372	662	9 811	507	19 227	2 406	38 351	4 405	43 528	4 856	42 609	4 208
	b	975	176	2 404	127	5 319	974	16 735	2 199	20 749	2 650	21 616	2 482
Universität Paderborn	a	x	x	x	x	x	x	x	x	x	x	x	x
	b	x	x	x	x	x	x	x	x	x	x	x	x
Universität Siegen	a	x	x	x	x	x	x	x	x	x	x	x	x
	b	x	x	x	x	x	x	x	x	x	x	x	x
Universität Wuppertal	a	x	x	x	x	x	x	x	x	x	x	x	x
	b	x	x	x	x	x	x	x	x	x	x	x	x
Deutsche Hochschule der Polizei, Münster	a	x	x	x	x	x	x	x	x	x	x	x	x
	b	x	x	x	x	x	x	x	x	x	x	x	x
Private wissenschaftliche Hochschule Witten/Herdecke	a	x	x	x	x	x	x	x	x	453	30	898	70
	b	x	x	x	x	x	x	x	x	179	11	396	26
Universitäten zusammen	a	20 788	2 951	43 529	4 131	83 571	13 390	203 723	24 620	259 540	30 153	271 566	27 502
	b	3 784	466	8 220	631	19 907	4 030	81 569	11 032	108 970	13 465	132 270	14 875

*) bis einschl. WS 1969/70 Angaben der Hochschulbehörden (kleine Hochschulstatistik) – 1) Ab dem Wintersemester 2006/07 werden die Standorte der Universität Duisburg-Essen nicht mehr gesondert ausgewiesen. Die Zeitreihe wurde zur besseren Vergleichbarkeit rückwirkend aufaddiert. – 2) Im Wintersemester 2002/03 wurden die „Universitäten – Gesamthochschulen“ in „Universitäten“ umgewandelt. – 3) wurden ab SS 1980 in die Universitäten integriert.

**Noch: 2.1.1 Studierende und Studienanfänger/-innen in den Wintersemestern 1950/51 – 2011/12*)
nach Hochschularten und Hochschulen**

Hochschulart Hochschule a = Insgesamt b = weiblich		Noch: Studierende im Wintersemester											
		2006/07		2007/08		2008/09		2009/10		2010/11		2011/12	
		ins- gesamt	darunter im 1. Hoch- schul- semester	ins- gesamt	darunter im 1. Hoch- schul- semester	ins- gesamt	darunter im 1. Hoch- schul- semester	ins- gesamt	darunter im 1. Hoch- schul- semester	ins- gesamt	darunter im 1. Hoch- schul- semester	ins- gesamt	darunter im 1. Hoch- schul- semester
Universitäten													
Technische Hochschule Aachen	a	29 974	4 489	30 044	4 747	31 422	5 202	32 961	5 278	32 220	5 355	35 782	6 882
	b	10 240	1 473	10 039	1 532	10 300	1 613	10 676	1 664	10 040	1 669	10 951	1 989
Universität Bielefeld	a	18 157	2 219	17 813	2 347	17 629	2 394	17 652	2 285	17 632	2 346	18 779	2 463
	b	10 465	1 356	10 287	1 406	10 149	1 480	10 104	1 409	10 096	1 479	10 593	1 409
Universität Bochum	a	31 817	4 381	30 476	4 205	30 763	4 008	31 657	4 214	33 623	4 825	36 330	4 720
	b	15 426	2 208	14 499	2 013	14 556	2 022	15 138	2 174	16 079	2 416	17 156	2 044
Universität Bonn	a	29 219	3 281	26 499	3 148	26 343	3 541	26 256	3 734	25 960	3 764	28 660	5 173
	b	15 432	1 824	14 018	1 902	14 154	2 154	14 141	2 172	13 979	2 227	15 416	2 920
Universität Dortmund	a	21 439	2 949	21 031	3 315	21 654	3 439	23 589	3 929	24 293	4 100	26 585	5 015
	b	9 972	1 371	9 774	1 619	10 237	1 727	11 418	2 007	11 742	2 028	12 496	2 178
Universität Düsseldorf	a	17 844	2 618	16 489	2 270	16 416	2 694	16 734	3 063	17 059	2 921	20 560	4 078
	b	10 278	1 630	9 592	1 505	9 699	1 760	9 955	1 967	10 117	1 868	12 160	2 443
Universität Duisburg-Essen ¹⁾	a	32 582	3 830	30 364	4 053	30 953	4 743	31 667	4 597	33 813	4 890	37 264	6 714
	b	15 827	2 121	15 112	2 258	15 562	2 535	16 038	2 407	17 320	2 557	18 780	3 163
Fernuniversität Hagen	a	30 775	1 778	35 660	1 953	42 035	3 539	49 360	2 907	59 731	5 945	67 515	5 282
	b	12 940	921	14 992	1 048	18 686	2 089	22 578	1 739	27 954	3 320	31 840	2 942
Deutsche Sporthochschule Köln	a	4 830	314	4 569	411	4 543	504	4 615	627	4 633	629	4 589	598
	b	1 597	107	1 447	145	1 478	199	1 517	236	1 532	242	1 537	211
Universität Köln	a	43 382	4 387	40 675	4 516	40 458	4 830	40 834	4 772	40 863	4 599	45 568	6 521
	b	24 747	2 707	23 261	2 861	23 239	3 028	23 282	2 851	23 393	2 919	26 144	3 965
Universität Münster	a	38 779	4 692	36 535	3 717	35 922	3 747	35 745	4 057	36 124	4 696	38 069	5 136
	b	20 671	2 823	19 401	2 208	19 069	2 231	18 938	2 295	19 159	2 672	20 097	2 702
Universität Paderborn	a	13 865	1 544	13 092	2 000	13 023	2 000	14 321	2 893	14 970	2 682	17 207	3 627
	b	6 065	687	5 758	945	5 799	980	6 674	1 551	7 142	1 459	8 204	1 685
Universität Siegen	a	12 465	1 763	12 080	1 850	12 198	1 895	13 155	2 615	14 052	2 627	15 707	2 791
	b	6 095	1 002	5 922	1 048	6 042	1 061	6 631	1 538	7 151	1 476	7 764	1 346
Universität Wuppertal	a	13 370	1 716	13 721	2 542	13 414	1 996	13 634	2 196	13 913	2 160	16 437	3 288
	b	6 595	1 025	7 272	1 688	7 163	1 165	7 346	1 322	7 457	1 224	8 506	1 583
Deutsche Hochschule der Polizei, Münster	a	x	x	x	x	100	–	237	–	264	2	242	–
	b	x	x	x	x	16	–	48	–	57	–	49	–
Private wissenschaftliche Hochschule Witten/Herdecke	a	1 055	89	1 041	97	1 072	111	1 054	83	1 187	108	1 315	118
	b	544	42	532	44	549	62	522	32	547	56	601	60
Universitäten zusammen	a	339 553	40 050	330 089	41 171	337 945	44 643	353 471	47 250	370 337	51 649	410 609	62 406
	b	166 894	21 297	161 906	22 222	166 698	24 106	175 006	25 364	183 765	27 612	202 294	30 640

Anmerkungen Seite 21

Noch: **2.1.1 Studierende und Studienanfänger/-innen in den Wintersemestern 1950/51 – 2011/12*)**
nach Hochschularten und Hochschulen

Hochschulart Hochschule a = Insgesamt b = weiblich		Studierende im Wintersemester											
		1950/51		1960/61		1970/71		1980/81		1990/91		2000/01	
		ins- gesamt	darunter im 1. Hoch- schul- semester	ins- gesamt	darunter im 1. Hoch- schul- semester	ins- gesamt	darunter im 1. Hoch- schul- semester	ins- gesamt	darunter im 1. Hoch- schul- semester	ins- gesamt	darunter im 1. Hoch- schul- semester	ins- gesamt	darunter im 1. Hoch- schul- semester
Universitäten-Gesamthochschulen²⁾													
Universität-Gesamthochschule Duisburg	a	x	x	x	x	x	x	7 514	1 375	13 875	2 668	13 639	1 766
	b	x	x	x	x	x	x	2 812	510	4 236	749	5 307	754
Universität-Gesamthochschule Essen	a	x	x	x	x	x	x	14 748	1 956	19 190	3 150	22 083	2 152
	b	x	x	x	x	x	x	5 471	799	8 078	1 420	10 698	1 131
Fernuniversität-Gesamthochschule Hagen	a	x	x	x	x	x	x	13 050	2 294	29 889	5 568	42 149	4 091
	b	x	x	x	x	x	x	2 867	675	8 961	2 131	16 666	1 899
Universität-Gesamthochschule Paderborn	a	x	x	x	x	x	x	8 109	1 472	15 786	3 423	14 580	2 223
	b	x	x	x	x	x	x	2 281	437	4 077	882	5 497	857
Universität-Gesamthochschule Siegen	a	x	x	x	x	x	x	6 749	1 169	11 413	2 736	10 197	1 474
	b	x	x	x	x	x	x	2 022	400	3 258	799	4 066	685
Universität-Gesamthochschule Wuppertal	a	x	x	x	x	x	x	8 882	1 646	15 509	2 692	14 601	1 453
	b	x	x	x	x	x	x	3 158	634	4 982	924	6 239	711
Universitäten-Gesamthochschulen zusammen²⁾	a	x	x	x	x	x	x	59 052	9 912	105 662	20 237	117 249	13 159
	b	x	x	x	x	x	x	18 611	3 455	33 592	6 905	48 473	6 037
theologische Hochschulen													
Kath. Hochschule für Kirchenmusik St. Gregorius Aachen	a	x	x	x	x	x	x	x	x	x	x	x	x
	b	x	x	x	x	x	x	x	x	x	x	x	x
Philosophisch-theologische Hochschule Hennef	a	x	x	x	x	x	x	x	x	19	7	x	x
	b	x	x	x	x	x	x	x	x	4	3	x	x
Hochschule für Kirchenmusik der ev. Kirche Westfalen, Herford	a	x	x	x	x	x	x	x	x	x	x	x	x
	b	x	x	x	x	x	x	x	x	x	x	x	x
Philosophisch-theologische Hochschule Münster (r.-k.)	a	x	x	x	x	x	x	x	x	63	2	56	9
	b	x	x	x	x	x	x	x	x	9	–	16	5
Theologische Fakultät Paderborn (r.-k.)	a	408	43	278	7	121	16	208	41	219	22	171	21
	b	10	2	–	–	6	2	8	–	9	–	40	8
Philosophisch-theologische Hochschule St. Augustin (r.-k.)	a	x	x	x	x	x	x	x	x	38	7	90	15
	b	x	x	x	x	x	x	x	x	5	1	17	1
Kirchliche Hochschule Wuppertal/Bethel - Hochschule für Kirche und Diakonie, Wuppertal (ev.)	a	305	55	304	24	309	147	565	154	711	160	254	48
	b	25	4	40	–	49	25	188	50	283	75	116	22
Theologische Hochschulen zusammen	a	713	98	582	31	430	163	773	195	1 050	198	571	93
	b	35	6	40	4	55	27	196	50	310	79	189	36
Pädagogische Hochschule³⁾	a	2 034	–	7 406	–	22 472	5 378	x	x	x	x	x	x
	b	960	–	5 031	–	14 504	4 153	x	x	x	x	x	x

Anmerkungen Seite 21

**Noch: 2.1.1 Studierende und Studienanfänger/-innen in den Wintersemestern 1950/51 – 2011/12*)
nach Hochschularten und Hochschulen**

Hochschulart Hochschule a = Insgesamt b = weiblich		Noch: Studierende im Wintersemester											
		2006/07		2007/08		2008/09		2009/10		2010/11		2011/12	
		ins- gesamt	darunter im 1. Hoch- schul- semester	ins- gesamt	darunter im 1. Hoch- schul- semester	ins- gesamt	darunter im 1. Hoch- schul- semester	ins- gesamt	darunter im 1. Hoch- schul- semester	ins- gesamt	darunter im 1. Hoch- schul- semester	ins- gesamt	darunter im 1. Hoch- schul- semester
Universitäten-Gesamthochschulen²⁾													
Universität-Gesamthochschule Duisburg	a	x	x	x	x	x	x	x	x	x	x	x	x
	b	x	x	x	x	x	x	x	x	x	x	x	x
Universität-Gesamthochschule Essen	a	x	x	x	x	x	x	x	x	x	x	x	x
	b	x	x	x	x	x	x	x	x	x	x	x	x
Fernuniversität-Gesamthochschule Hagen	a	x	x	x	x	x	x	x	x	x	x	x	x
	b	x	x	x	x	x	x	x	x	x	x	x	x
Universität-Gesamthochschule Paderborn	a	x	x	x	x	x	x	x	x	x	x	x	x
	b	x	x	x	x	x	x	x	x	x	x	x	x
Universität-Gesamthochschule Siegen	a	x	x	x	x	x	x	x	x	x	x	x	x
	b	x	x	x	x	x	x	x	x	x	x	x	x
Universität-Gesamthochschule Wuppertal	a	x	x	x	x	x	x	x	x	x	x	x	x
	b	x	x	x	x	x	x	x	x	x	x	x	x
Universitäten-Gesamthochschulen zusammen²⁾	a	x	x	x	x	x	x	x	x	x	x	x	x
	b	x	x	x	x	x	x	x	x	x	x	x	x
theologische Hochschulen													
Kath. Hochschule für Kirchenmusik St. Gregorius Aachen	a	11	–	x	x	x	x	x	x	x	x	x	x
	b	5	–	x	x	x	x	x	x	x	x	x	x
Philosophisch-theologische Hochschule Hennef	a	x	x	x	x	x	x	x	x	x	x	x	x
	b	x	x	x	x	x	x	x	x	x	x	x	x
Hochschule für Kirchenmusik der ev. Kirche Westfalen, Herford	a	x	x	46	2	38	4	36	8	38	2	36	3
	b	x	x	25	2	21	4	23	6	23	1	23	2
Philosophisch-theologische Hochschule Münster (r.-k.)	a	48	6	61	2	69	10	63	–	59	3	60	1
	b	20	2	26	2	34	6	27	–	24	1	26	1
Theologische Fakultät Paderborn (r.-k.)	a	129	12	108	13	94	8	100	11	107	10	88	4
	b	23	1	16	1	13	–	10	–	13	–	12	1
Philosophisch-theologische Hochschule St. Augustin (r.-k.)	a	108	6	112	18	122	10	127	5	114	10	105	12
	b	24	–	24	4	25	3	26	1	28	2	27	5
Kirchliche Hochschule Wuppertal/Bethel - Hochschule für Kirche und Diakonie, Wuppertal (ev.)	a	291	52	263	46	216	23	163	21	136	29	139	24
	b	140	23	113	23	90	12	71	10	52	10	51	11
Theologische Hochschulen zusammen	a	587	76	590	81	539	55	489	45	454	54	428	44
	b	212	26	204	32	183	25	157	17	140	14	139	20
Pädagogische Hochschule³⁾	a	x	x	x	x	x	x	x	x	x	x	x	x
	b	x	x	x	x	x	x	x	x	x	x	x	x

Anmerkungen Seite 21

**Noch: 2.1.1 Studierende und Studienanfänger/-innen in den Wintersemestern 1950/51 – 2011/12*)
nach Hochschularten und Hochschulen**

Hochschulart Hochschule a = Insgesamt b = weiblich		Studierende im Wintersemester											
		1950/51		1960/61		1970/71		1980/81		1990/91		2000/01	
		ins- gesamt	darunter im 1. Hoch- schul- semester	ins- gesamt	darunter im 1. Hoch- schul- semester	ins- gesamt	darunter im 1. Hoch- schul- semester	ins- gesamt	darunter im 1. Hoch- schul- semester	ins- gesamt	darunter im 1. Hoch- schul- semester	ins- gesamt	darunter im 1. Hoch- schul- semester
Kunsthochschulen													
Hochschule für Musik Detmold	a	284	47	316	52	396	58	1 202	117	1 307	94	943	101
	b	122	20	116	23	144	21	556	54	714	48	525	51
Kunstakademie Düsseldorf	a	130	22	253	37	644	154	816	97	570	57	470	38
	b	24	5	103	17	249	75	343	44	234	20	264	23
Robert-Schumann- Hochschule Düsseldorf	a	x	x	x	x	x	x	x	x	688	82	615	81
	b	x	x	x	x	x	x	x	x	287	25	292	31
Folkwang-Hochschule Essen	a	x	x	x	x	343	51	737	115	972	129	803	96
	b	x	x	x	x	135	27	354	61	490	73	461	59
Hochschule für Musik Köln	a	456	85	528	116	604	76	2 422	275	1 927	177	1 670	186
	b	166	36	192	26	229	32	1 074	113	971	98	924	102
Kunsthochschule für Medien Köln	a	x	x	x	x	x	x	x	x	23	5	247	11
	b	x	x	x	x	x	x	x	x	11	1	100	5
Kunstakademie Münster	a	x	x	x	x	x	x	x	x	276	26	314	36
	b	x	x	x	x	x	x	x	x	159	18	220	22
Alanus Hochschule, Alfter (private Hochschule)	a	x	x	x	x	x	x	x	x	x	x	x	x
	b	x	x	x	x	x	x	x	x	x	x	x	x
Kunsthochschulen zusammen	a	870	154	1 097	205	1 987	339	5 177	604	5 763	570	5 062	549
	b	312	61	411	66	757	155	2 327	272	2 866	283	2 786	293
Fachhochschulen (ohne Verwaltungsfachhochschulen)													
Fachhochschule Aachen	a	x	x	x	x	x	x	5 180	882	10 579	1 724	7 697	1 092
	b	x	x	x	x	x	x	855	204	2 311	344	2 004	354
Fachhochschule Bielefeld	a	x	x	x	x	x	x	3 719	645	6 907	1 115	6 392	893
	b	x	x	x	x	x	x	1 073	197	2 042	323	2 500	378
Fachhochschule Bochum	a	x	x	x	x	x	x	3 148	750	7 668	1 059	4 271	551
	b	x	x	x	x	x	x	192	55	898	113	1 038	133
Fachhochschule für Gesundheitsberufe NRW, Bochum	a	x	x	x	x	x	x	x	x	x	x	x	x
	b	x	x	x	x	x	x	x	x	x	x	x	x
Fachhochschule Dortmund	a	x	x	x	x	x	x	4 929	1 070	8 615	1 309	8 636	1 323
	b	x	x	x	x	x	x	1 416	343	2 297	399	2 784	529
Fachhochschule Düsseldorf	a	x	x	x	x	x	x	5 182	1 025	9 758	1 544	7 853	820
	b	x	x	x	x	x	x	1 873	428	3 347	575	3 608	447
Fachhochschule Gelsenkirchen	a	x	x	x	x	x	x	x	x	x	x	x	x
	b	x	x	x	x	x	x	x	x	x	x	x	x
Fachhochschule Hamm-Lippstadt	a	x	x	x	x	x	x	x	x	x	x	x	x
	b	x	x	x	x	x	x	x	x	x	x	x	x
Fachhochschule Südwestfalen, Iserlohn	a	x	x	x	x	x	x	x	x	x	x	x	x
	b	x	x	x	x	x	x	x	x	x	x	x	x
Märkische Fachhochschule, Iserlohn	a	x	x	x	x	x	x	2 588	458	2 493	464	2 136	464
	b	x	x	x	x	x	x	512	107	112	26	290	73
Fachhochschule Rhein-Waal	a	x	x	x	x	x	x	x	x	x	x	x	x
	b	x	x	x	x	x	x	x	x	x	x	x	x
Fachhochschule für Bibliotheks- und Doku- mentationswesen Köln	a	x	x	x	x	x	x	x	x	502	119	x	x
	b	x	x	x	x	x	x	x	x	395	98	x	x

Anmerkungen Seite 21

**Noch: 2.1.1 Studierende und Studienanfänger/-innen in den Wintersemestern 1950/51 – 2011/12*)
nach Hochschularten und Hochschulen**

Hochschulart Hochschule a = Insgesamt b = weiblich		Noch: Studierende im Wintersemester											
		2006/07		2007/08		2008/09		2009/10		2010/11		2011/12	
		ins- gesamt	darunter im 1. Hoch- schul- semester	ins- gesamt	darunter im 1. Hoch- schul- semester	ins- gesamt	darunter im 1. Hoch- schul- semester	ins- gesamt	darunter im 1. Hoch- schul- semester	ins- gesamt	darunter im 1. Hoch- schul- semester	ins- gesamt	darunter im 1. Hoch- schul- semester
Kunsthochschulen													
Hochschule für Musik Detmold	a	588	54	566	42	571	47	594	61	629	52	577	82
	b	351	30	340	28	341	25	344	32	359	25	314	39
Kunstakademie Düsseldorf	a	366	41	431	67	432	43	457	51	506	57	566	68
	b	204	24	239	35	241	24	258	29	285	29	302	29
Robert-Schumann- Hochschule Düsseldorf	a	605	100	642	111	615	106	594	110	607	109	632	98
	b	279	26	300	44	281	40	273	50	284	52	283	32
Folkwang-Hochschule Essen	a	854	103	950	234	1 270	232	1 299	248	1 420	269	1 457	214
	b	463	63	539	139	723	135	735	128	802	156	792	104
Hochschule für Musik Köln	a	1 441	160	1 359	150	1 419	218	1 407	222	1 456	237	1 485	243
	b	790	91	739	83	764	131	752	116	798	128	793	118
Kunsthochschule für Medien Köln	a	323	35	324	34	326	34	350	39	364	39	328	40
	b	136	13	144	19	144	11	153	15	160	13	138	13
Kunstakademie Münster	a	292	49	299	41	303	28	279	28	300	50	315	51
	b	196	32	204	28	204	20	190	21	198	30	213	36
Alanus Hochschule, Alfter (private Hochschule)	a	298	107	412	143	506	90	520	103	603	162	795	246
	b	180	62	276	117	354	63	361	73	414	108	561	182
Kunsthochschulen zusammen	a	4 767	649	4 983	822	5 442	798	5 500	862	5 885	975	6 155	1 042
	b	2 599	341	2 781	493	3 052	449	3 066	464	3 300	541	3 396	553
Fachhochschulen (ohne Verwaltungsfachhochschulen)													
Fachhochschule Aachen	a	8 062	1 217	8 222	1 431	8 696	1 619	9 074	1 645	9 241	1 677	10 223	2 089
	b	1 987	345	1 998	397	2 191	466	2 300	427	2 263	419	2 543	602
Fachhochschule Bielefeld	a	6 345	975	6 533	1 029	6 642	1 195	6 923	1 286	7 591	1 485	8 300	1 664
	b	2 554	363	2 606	385	2 622	457	2 738	475	3 014	570	3 275	582
Fachhochschule Bochum	a	4 595	820	4 360	681	4 448	748	4 559	851	4 890	1 053	5 492	1 192
	b	1 102	174	1 071	181	1 176	221	1 230	231	1 310	253	1 413	274
Fachhochschule für Gesundheitsberufe NRW, Bochum	a	x	x	x	x	x	x	x	x	194	153	333	139
	b	x	x	x	x	x	x	x	x	173	139	288	121
Fachhochschule Dortmund	a	8 100	1 169	7 437	1 078	7 758	1 318	8 055	1 420	8 341	1 418	9 915	2 066
	b	2 716	469	2 419	344	2 563	460	2 688	429	2 775	465	3 207	649
Fachhochschule Düsseldorf	a	6 271	1 096	6 697	1 240	7 111	1 371	7 650	1 363	7 870	1 280	7 977	1 518
	b	3 062	530	3 131	543	3 181	600	3 368	640	3 399	597	3 401	685
Fachhochschule Gelsenkirchen	a	6 519	1 339	6 373	1 202	6 604	1 401	6 992	1 618	7 265	1 670	8 260	2 234
	b	1 682	376	1 688	372	1 780	440	1 907	515	2 025	554	2 424	764
Fachhochschule Hamm-Lippstadt	a	x	x	x	x	x	x	80	68	425	296	1 111	641
	b	x	x	x	x	x	x	13	11	101	76	307	200
Fachhochschule Südwestfalen, Iserlohn	a	6 268	1 531	6 860	2 037	7 485	2 019	8 061	2 104	8 499	2 041	10 299	3 100
	b	1 007	267	1 227	484	1 513	499	1 679	481	1 757	424	2 324	863
Märkische Fachhochschule, Iserlohn	a	x	x	x	x	x	x	x	x	x	x	x	x
	b	x	x	x	x	x	x	x	x	x	x	x	x
Fachhochschule Rhein-Waal	a	x	x	x	x	x	x	134	133	620	451	1 570	910
	b	x	x	x	x	x	x	79	78	322	244	725	403
Fachhochschule für Bibliotheks- und Doku- mentationswesen Köln	a	x	x	x	x	x	x	x	x	x	x	x	x
	b	x	x	x	x	x	x	x	x	x	x	x	x

Anmerkungen Seite 21

**Noch: 2.1.1 Studierende und Studienanfänger/-innen in den Wintersemestern 1950/51 – 2011/12*)
nach Hochschularten und Hochschulen**

Hochschulart Hochschule a = Insgesamt b = weiblich		Studierende im Wintersemester											
		1950/51		1960/61		1970/71		1980/81		1990/91		2000/01	
		ins- gesamt	darunter im 1. Hoch- schul- semester	ins- gesamt	darunter im 1. Hoch- schul- semester	ins- gesamt	darunter im 1. Hoch- schul- semester	ins- gesamt	darunter im 1. Hoch- schul- semester	ins- gesamt	darunter im 1. Hoch- schul- semester	ins- gesamt	darunter im 1. Hoch- schul- semester
noch: Fachhochschulen (ohne Verwaltungsfachhochschulen)													
Fachhochschule Köln	a	x	x	x	x	x	x	10 441	2 067	18 406	2 557	16 893	2 325
	b	x	x	x	x	x	x	2 859	597	4 999	665	5 883	849
Fachhochschule Niederrhein, Krefeld	a	x	x	x	x	x	x	5 655	1 244	10 169	1 651	8 207	1 418
	b	x	x	x	x	x	x	2 469	644	4 206	705	3 611	677
Fachhochschule Ostwestfalen-Lippe	a	x	x	x	x	x	x	2 834	626	4 566	794	3 647	614
	b	x	x	x	x	x	x	915	204	1 150	172	1 299	206
Fachhochschule Westliches Ruhrgebiet	a	x	x	x	x	x	x	x	x	x	x	x	x
	b	x	x	x	x	x	x	x	x	x	x	x	x
Fachhochschule Münster	a	x	x	x	x	x	x	5 904	1 213	9 549	1 301	9 215	1 132
	b	x	x	x	x	x	x	2 133	469	3 522	420	3 710	421
Fachhochschule Bonn-Rhein-Sieg, Sankt Augustin	a	x	x	x	x	x	x	x	x	x	x	1 739	407
	b	x	x	x	x	x	x	x	x	x	x	538	115
Fachhochschule der Diakonie Bielefeld	a	x	x	x	x	x	x	x	x	x	x	x	x
	b	x	x	x	x	x	x	x	x	x	x	x	x
Evangelische Fachhochschule Rheinland-Westfalen-Lippe, Bochum	a	x	x	x	x	x	x	1 122	229	1 440	99	2 017	224
	b	x	x	x	x	x	x	755	156	976	75	1 525	182
Katholische Hochschule Nordrhein-Westfalen, Köln	a	x	x	x	x	x	x	2 513	572	3 005	619	3 212	736
	b	x	x	x	x	x	x	1 885	450	2 235	481	2 467	587
Internationale Fachhochschule (IFH) Bad Honnef-Bonn	a	x	x	x	x	x	x	x	x	x	x	25	23
	b	x	x	x	x	x	x	x	x	x	x	17	16
Fachhochschule des Mittelstandes Bielefeld (FHM)	a	x	x	x	x	x	x	x	x	x	x	54	39
	b	x	x	x	x	x	x	x	x	x	x	19	13
EBZ Business School, Bochum	a	x	x	x	x	x	x	x	x	x	x	x	x
	b	x	x	x	x	x	x	x	x	x	x	x	x
Technische FH (TFH) Georg Agricola zu Bochum (private FH)	a	x	x	x	x	x	x	808	220	1 013	241	1 410	180
	b	x	x	x	x	x	x	2	–	19	6	154	32
Hochschule der Sparkassen-Finanzgruppe Bonn	a	x	x	x	x	x	x	x	x	x	x	x	x
	b	x	x	x	x	x	x	x	x	x	x	x	x
Private Fachhochschule für das öffentliche Bibliothekswesen Bonn	a	x	x	x	x	x	x	x	x	36	–	41	–
	b	x	x	x	x	x	x	x	x	29	–	33	–
Europäische Fachhochschule Rhein/Erft, Brühl	a	x	x	x	x	x	x	x	x	x	x	x	x
	b	x	x	x	x	x	x	x	x	x	x	x	x
EBC Düsseldorf HS für Int. Management (private FH)	a	x	x	x	x	x	x	x	x	x	x	x	x
	b	x	x	x	x	x	x	x	x	x	x	x	x
Fliedner Fachhochschule Düsseldorf (private FH)	a	x	x	x	x	x	x	x	x	x	x	x	x
	b	x	x	x	x	x	x	x	x	x	x	x	x
International School of Management, Dortmund	a	x	x	x	x	x	x	x	x	x	x	539	112
	b	x	x	x	x	x	x	x	x	x	x	292	69
Private Fachhochschule für Ökonomie und Management, Essen	a	x	x	x	x	x	x	x	x	x	x	1 822	458
	b	x	x	x	x	x	x	x	x	x	x	586	163

Anmerkungen Seite 21

**Noch: 2.1.1 Studierende und Studienanfänger/-innen in den Wintersemestern 1950/51 – 2011/12*)
nach Hochschularten und Hochschulen**

Hochschulart Hochschule a = Insgesamt b = weiblich		Noch: Studierende im Wintersemester											
		2006/07		2007/08		2008/09		2009/10		2010/11		2011/12	
		ins- gesamt	darunter im 1. Hoch- schul- semester	ins- gesamt	darunter im 1. Hoch- schul- semester	ins- gesamt	darunter im 1. Hoch- schul- semester	ins- gesamt	darunter im 1. Hoch- schul- semester	ins- gesamt	darunter im 1. Hoch- schul- semester	ins- gesamt	darunter im 1. Hoch- schul- semester
noch: Fachhochschulen (ohne Verwaltungsfachhochschulen)													
Fachhochschule Köln	a	16 010	2 242	15 493	2 594	15 465	2 744	15 730	2 753	16 880	3 476	19 353	4 172
	b	5 621	793	5 273	926	5 256	1 056	5 449	1 118	5 954	1 363	6 853	1 474
Fachhochschule Niederrhein, Krefeld	a	10 210	1 747	9 936	1 993	10 441	2 041	10 574	1 923	10 791	2 002	12 000	2 491
	b	4 898	838	4 649	945	4 967	1 053	5 003	957	5 202	1 059	5 801	1 199
Fachhochschule Ostwestfalen-Lippe	a	4 745	859	4 734	951	4 759	997	5 154	1 365	5 236	1 286	6 061	1 686
	b	1 679	342	1 720	387	1 706	385	1 800	520	1 817	433	2 077	563
Fachhochschule Westliches Ruhrgebiet	a	–	–	–	–	–	–	82	62	320	223	850	499
	b	–	–	–	–	–	–	7	6	45	35	139	89
Fachhochschule Münster	a	9 067	1 311	9 053	1 656	9 078	1 558	9 334	1 690	9 592	1 788	10 643	2 468
	b	3 553	459	3 531	597	3 547	608	3 726	701	3 787	700	4 124	855
Fachhochschule Bonn-Rhein-Sieg, Sankt Augustin	a	4 634	770	4 538	863	4 872	1 021	5 258	1 082	5 661	1 150	6 198	1 252
	b	1 375	243	1 289	288	1 455	368	1 691	411	1 904	456	2 096	468
Fachhochschule der Diakonie Bielefeld	a	76	52	149	59	203	49	233	54	265	81	354	90
	b	42	30	80	35	128	38	149	35	173	50	246	69
Evangelische Fachhochschule Rheinland-Westfalen-Lippe, Bochum	a	1 927	198	2 058	226	2 039	220	2 043	227	1 989	262	1 930	253
	b	1 507	160	1 598	180	1 599	181	1 591	187	1 509	222	1 448	197
Katholische Hochschule Nordrhein-Westfalen, Köln	a	3 417	659	3 501	727	3 551	738	3 325	687	3 396	858	3 693	921
	b	2 695	522	2 750	579	2 828	592	2 648	588	2 717	715	2 996	767
Internationale Fachhochschule (IFH) Bad Honnef-Bonn	a	1 159	239	1 361	261	1 468	251	1 522	307	1 458	205	1 596	313
	b	731	162	829	156	891	156	920	181	869	127	928	173
Fachhochschule des Mittelstandes Bielefeld (FHM)	a	535	152	703	162	947	179	1 127	242	1 224	282	1 291	393
	b	236	84	335	62	480	106	608	131	671	170	720	230
EBZ Business School, Bochum	a	x	x	x	x	71	71	245	156	293	115	452	126
	b	x	x	x	x	32	32	91	53	122	53	191	57
Technische FH (TFH) Georg Agricola zu Bochum (private FH)	a	1 441	224	1 441	220	1 622	293	1 791	324	1 887	317	2 107	327
	b	161	22	162	20	207	37	220	37	238	38	267	40
Hochschule der Sparkassen-Finanzgruppe Bonn	a	592	79	659	130	758	205	890	204	947	212	985	201
	b	157	28	183	40	229	74	275	59	291	77	315	68
Private Fachhochschule für das öffentliche Bibliothekswesen Bonn	a	x	x	x	x	x	x	x	x	x	x	x	x
	b	x	x	x	x	x	x	x	x	x	x	x	x
Europäische Fachhochschule Rhein/Erft, Brühl	a	820	292	1 168	430	1 599	510	1 762	501	1 041	358	1 269	467
	b	379	145	557	212	762	251	812	214	425	161	544	188
EBC Düsseldorf HS für Int. Management (private FH)	a	x	x	x	x	x	x	62	62	145	90	124	–
	b	x	x	x	x	x	x	45	45	103	61	89	–
Fliedner Fachhochschule Düsseldorf (private FH)	a	x	x	x	x	x	x	x	x	x	x	106	95
	b	x	x	x	x	x	x	x	x	x	x	85	76
International School of Management, Dortmund	a	821	186	929	250	996	294	1 094	377	1 247	452	1 629	534
	b	404	83	434	108	468	142	496	166	545	185	896	287
Private Fachhochschule für Ökonomie und Management, Essen	a	8 581	1 489	10 498	1 732	12 697	2 192	14 795	2 099	16 234	2 006	18 541	2 764
	b	3 247	640	4 117	810	5 194	993	6 157	961	6 994	983	8 227	1 336

Anmerkungen Seite 21

**Noch: 2.1.1 Studierende und Studienanfänger/-innen in den Wintersemestern 1950/51 – 2011/12*)
nach Hochschularten und Hochschulen**

Hochschulart Hochschule a = Insgesamt b = weiblich	Studierende im Wintersemester												
	1950/51		1960/61		1970/71		1980/81		1990/91		2000/01		
	ins- gesamt	darunter im 1. Hoch- schul- semester	ins- gesamt	darunter im 1. Hoch- schul- semester	ins- gesamt	darunter im 1. Hoch- schul- semester	ins- gesamt	darunter im 1. Hoch- schul- semester	ins- gesamt	darunter im 1. Hoch- schul- semester	ins- gesamt	darunter im 1. Hoch- schul- semester	
noch: Fachhochschulen (ohne Verwaltungsfachhochschulen)													
SRH Hochschule für Logistik und Wirtschaft, Hamm	a	x	x	x	x	x	x	x	x	x	x	x	x
	b	x	x	x	x	x	x	x	x	x	x	x	x
Hochschule Fresenius Idstein (private FH)	a	x	x	x	x	x	x	x	x	x	x	x	x
	b	x	x	x	x	x	x	x	x	x	x	x	x
Business and Information Technology School (BITS) Iserlohn	a	x	x	x	x	x	x	x	x	x	x	x	x
	b	x	x	x	x	x	x	x	x	x	x	x	x
Cologne Business School (CBS) – European University of Applied Sciences (private FH)	a	x	x	x	x	x	x	x	x	x	x	x	x
	b	x	x	x	x	x	x	x	x	x	x	x	x
HS für Medien, Kommunikation und Wirtschaft Berlin in Köln (private FH)	a	x	x	x	x	x	x	x	x	x	x	x	x
	b	x	x	x	x	x	x	x	x	x	x	x	x
Private Rheinische Fachhochschule Köln	a	x	x	x	x	x	x	432	79	981	126	2 040	330
	b	x	x	x	x	x	x	4	1	33	2	361	69
Hochschule Neuss University of Applied Sciences	a	x	x	x	x	x	x	x	x	x	x	x	x
	b	x	x	x	x	x	x	x	x	x	x	x	x
Private Fachhochschule der Wirtschaft Paderborn	a	x	x	x	x	x	x	x	x	x	x	633	169
	b	x	x	x	x	x	x	x	x	x	x	224	62
Mathias Hochschule Rheine (private FH)	a	x	x	x	x	x	x	x	x	x	x	x	x
	b	x	x	x	x	x	x	x	x	x	x	x	x
Hochschule für Gesundheit und Sport Berlin in Unna (private FH)	a	x	x	x	x	x	x	x	x	x	x	x	x
	b	x	x	x	x	x	x	x	x	x	x	x	x
Fachhochschulen (ohne Verwaltungs- fachhochschulen) zusammen	a	x	x	x	x	x	x	54 455	11 080	95 687	14 722	92 563	14 356
	b	x	x	x	x	x	x	16 943	3 855	28 571	4 404	34 007	5 688
Verwaltungsfachhochschulen													
Fachhochschule des Bundes für öffentliche Verwaltung	a	x	x	x	x	x	x	x	x	1 689	475	1 220	355
	b	x	x	x	x	x	x	x	x	719	224	631	212
Fachhochschule für Rechtspflege NRW, Bad Münstereifel	a	x	x	x	x	x	x	754	193	463	147	143	57
	b	x	x	x	x	x	x	316	96	275	93	84	34
Fachhochschule für öffentliche Verwaltung NRW, Gelsenkirchen	a	x	x	x	x	x	x	5 184	1 748	6 349	2 213	3 493	1 006
	b	x	x	x	x	x	x	1 997	681	2 712	977	1 732	483
Fachhochschule für Finanzen NRW, Nordkirchen	a	x	x	x	x	x	x	1 453	476	2 194	721	834	230
	b	x	x	x	x	x	x	659	252	1 178	408	458	132
Verwaltungsfachhoch- schulen zusammen	a	x	x	x	x	x	x	7 391	2 417	10 695	3 556	5 690	1 648
	b	x	x	x	x	x	x	2 972	1 029	4 884	1 702	2 905	861
Hochschulen insgesamt	a	24 405	3 167	52 614	4 367	108 460	19 270	330 571	48 828	478 397	69 436	492 701	57 307
	b	5 091	533	13 702	701	35 223	8 365	122 618	19 693	179 193	26 838	220 630	27 790

Anmerkungen Seite 21

**Noch: 2.1.1 Studierende und Studienanfänger/-innen in den Wintersemestern 1950/51 – 2011/12*)
nach Hochschularten und Hochschulen**

Hochschulart Hochschule a = Insgesamt b = weiblich		Noch: Studierende im Wintersemester											
		2006/07		2007/08		2008/09		2009/10		2010/11		2011/12	
		ins- gesamt	darunter im 1. Hoch- schul- semester	ins- gesamt	darunter im 1. Hoch- schul- semester	ins- gesamt	darunter im 1. Hoch- schul- semester	ins- gesamt	darunter im 1. Hoch- schul- semester	ins- gesamt	darunter im 1. Hoch- schul- semester	ins- gesamt	darunter im 1. Hoch- schul- semester
noch: Fachhochschulen (ohne Verwaltungsfachhochschulen)													
SRH Hochschule für Logistik und Wirtschaft, Hamm	a	102	55	179	55	229	44	251	54	357	102	405	113
	b	19	10	41	12	44	8	48	10	72	22	77	24
Hochschule Fresenius Idstein (private FH)	a	996	231	1 173	193	1 129	204	1 190	252	1 305	232	1 430	300
	b	519	140	650	124	646	117	656	138	710	140	757	171
Business and Information Technology School (BITS) Iserlohn	a	624	179	730	187	853	217	942	214	1 028	213	1 168	254
	b	257	82	323	104	392	126	436	112	503	128	573	129
Cologne Business School (CBS) – European University of Applied Sciences (private FH)	a	x	x	x	x	x	x	x	x	638	176	870	366
	b	x	x	x	x	x	x	x	x	370	107	469	185
HS für Medien, Kommunikation und Wirtschaft Berlin in Köln (private FH)	a	x	x	x	x	x	x	x	x	x	x	25	25
	b	x	x	x	x	x	x	x	x	x	x	19	19
Private Rheinische Fachhochschule Köln	a	4 005	515	4 396	631	4 631	551	4 683	622	4 476	601	4 354	615
	b	1 280	177	1 409	213	1 505	191	1 542	216	1 490	225	1 458	217
Hochschule Neuss University of Applied Sciences	a	x	x	x	x	x	x	17	12	43	23	103	56
	b	x	x	x	x	x	x	4	4	16	10	41	23
Private Fachhochschule der Wirtschaft Paderborn	a	1 054	262	1 180	422	1 224	445	1 383	464	1 841	439	1 919	462
	b	329	76	387	162	427	166	481	159	633	147	649	156
Mathias Hochschule Rheine (private FH)	a	x	x	x	x	x	x	16	16	80	52	184	65
	b	x	x	x	x	x	x	14	14	66	41	148	55
Hochschule für Gesundheit und Sport Berlin in Unna (private FH)	a	x	x	x	x	x	x	x	x	x	x	48	48
	b	x	x	x	x	x	x	x	x	x	x	31	31
Fachhochschulen (ohne Verwaltungs- fachhochschulen) zusammen	a	116 976	19 888	120 361	22 440	127 376	24 495	135 031	26 237	143 310	28 525	163 168	36 909
	b	43 199	7 560	44 457	8 666	47 789	9 823	50 871	10 310	54 365	11 449	62 171	14 289
Verwaltungsfachhochschulen													
Fachhochschule des Bundes für öffentliche Verwaltung	a	1 249	360	1 106	299	1 069	325	1 046	369	1 138	388	1 353	498
	b	591	182	556	166	523	147	501	178	564	223	644	241
Fachhochschule für Rechtspflege NRW, Bad Münstereifel	a	112	112	268	128	321	144	289	161	323	202	488	206
	b	79	79	200	96	229	105	227	131	236	143	369	147
Fachhochschule für öffentliche Verwaltung NRW, Gelsenkirchen	a	4 361	1 463	4 098	1 342	4 673	2 139	5 453	2 275	6 152	2 149	6 771	2 477
	b	2 162	715	2 020	626	2 229	970	2 594	1 086	2 881	996	3 139	1 139
Fachhochschule für Finanzen NRW, Nordkirchen	a	1 355	434	1 289	386	1 036	257	1 000	409	1 062	453	1 328	538
	b	807	265	790	242	625	147	619	275	666	285	823	308
Verwaltungsfachhoch- schulen zusammen	a	7 077	2 369	6 761	2 155	7 099	2 865	7 788	3 214	8 675	3 192	9 940	3 719
	b	3 639	1 241	3 566	1 130	3 606	1 369	3 941	1 670	4 347	1 647	4 975	1 835
Hochschulen insgesamt	a	468 960	63 032	462 784	66 669	478 401	72 856	502 279	77 608	528 661	84 395	590 300	104 120
	b	216 543	30 465	212 914	32 543	221 328	35 772	233 041	37 825	245 917	41 263	272 975	47 337

Anmerkungen Seite 21

**2.1.2 Deutsche und ausländische Studierende sowie Studienanfänger/-innen
in den Wintersemestern 2001/02 – 2011/12 nach Fächergruppe des 1. Studienfaches
sowie nach Hochschulart**

Fächergruppe Wintersemester	Studierende insgesamt	Deutsche Studierende				Ausländische Studierende				
		insgesamt		darunter im 1. Hochschulsemester		insgesamt		darunter im 1. Hochschulsemester		
		insgesamt	weiblich	zusammen	weiblich	insgesamt	weiblich	zusammen	weiblich	
Universitäten¹⁾										
Sprach- und Kultur- wissenschaften	2001/02	98 510	89 179	57 179	8 360	5 992	9 331	6 520	1 457	1 099
	2002/03	126 999	113 696	73 879	10 026	7 504	13 303	9 548	2 007	1 545
	2003/04	124 242	110 660	72 066	10 783	7 777	13 582	9 802	2 063	1 560
	2004/05	96 152	84 293	57 276	10 458	7 696	11 859	8 751	1 851	1 395
	2005/06	98 071	86 497	58 977	11 020	8 055	11 574	8 558	1 741	1 283
	2006/07	96 773	85 763	58 502	9 354	6 944	11 010	8 148	1 729	1 289
	2007/08	91 289	81 372	55 628	9 510	7 207	9 917	7 335	1 885	1 420
	2008/09	94 660	84 548	58 030	9 975	7 573	10 112	7 537	2 269	1 717
	2009/10	100 912	90 736	62 416	10 904	8 257	10 176	7 563	2 293	1 689
	2010/11	108 586	97 970	67 460	12 121	9 165	10 616	7 935	2 627	2 022
	2011/12	123 120	111 235	76 280	15 826	11 273	11 885	8 801	3 006	2 273
Sport	2001/02	8 478	7 944	3 124	651	245	534	134	73	28
	2002/03	9 338	8 763	3 436	647	247	575	159	77	30
	2003/04	9 307	8 699	3 283	693	264	608	148	96	24
	2004/05	8 348	7 808	2 894	732	291	540	134	56	21
	2005/06	8 747	8 172	2 987	749	305	575	148	63	29
	2006/07	8 913	8 338	2 980	681	259	575	145	61	25
	2007/08	8 578	8 027	2 792	748	298	551	139	70	30
	2008/09	8 280	7 785	2 716	731	317	495	127	58	21
	2009/10	8 179	7 719	2 688	858	351	460	123	66	25
	2010/11	7 906	7 493	2 606	858	368	413	101	50	21
	2011/12	7 828	7 443	2 538	793	274	385	104	63	29
Rechts-, Wirtschafts- und Sozial- wissenschaften	2001/02	64 804	57 070	23 202	5 904	2 875	7 734	3 907	1 234	729
	2002/03	114 241	100 392	40 302	10 745	5 127	13 849	6 889	1 998	1 106
	2003/04	115 782	101 289	41 304	10 455	4 918	14 493	7 409	1 941	1 100
	2004/05	100 461	87 152	36 921	9 808	4 691	13 309	7 058	1 698	947
	2005/06	99 877	86 752	37 559	8 812	4 191	13 125	7 140	1 673	967
	2006/07	96 299	83 885	36 654	7 774	3 911	12 414	6 908	1 588	947
	2007/08	92 665	81 787	36 648	7 759	4 134	10 878	6 259	1 491	913
	2008/09	94 253	83 250	37 477	9 004	4 658	11 003	6 329	1 823	1 065
	2009/10	96 571	85 771	39 116	9 071	4 842	10 800	6 366	1 763	1 093
	2010/11	99 353	88 607	40 669	10 092	5 321	10 746	6 376	1 953	1 128
	2011/12	106 108	94 927	43 682	10 860	5 467	11 181	6 528	2 061	1 200
Mathematik, Natur- wissenschaften	2001/02	55 941	50 659	19 790	6 600	2 955	5 282	1 996	888	358
	2002/03	75 499	67 829	25 046	8 083	3 559	7 670	2 813	1 252	517
	2003/04	77 336	68 734	25 399	8 830	3 707	8 602	3 203	1 378	554
	2004/05	66 663	58 133	22 344	8 371	3 925	8 530	3 241	1 294	539
	2005/06	70 867	61 800	23 889	9 352	4 321	9 067	3 478	1 334	574
	2006/07	71 610	62 479	24 679	8 448	4 043	9 131	3 545	1 309	583
	2007/08	73 160	64 204	24 606	8 959	4 214	8 956	3 388	1 291	545
	2008/09	74 615	65 812	25 548	8 987	4 310	8 803	3 333	1 318	556
	2009/10	77 626	68 672	26 667	9 898	4 553	8 954	3 420	1 482	656
	2010/11	80 929	71 710	27 830	10 695	4 825	9 219	3 458	1 651	690
	2011/12	90 245	80 176	30 371	12 491	4 584	10 069	3 911	1 887	814
Humanmedizin/ Gesundheits- wissenschaften ²⁾	2001/02	18 235	15 864	8 598	1 264	809	2 371	1 177	265	164
	2002/03	19 835	17 122	9 522	1 420	945	2 713	1 348	329	171
	2003/04	19 729	16 968	9 724	1 404	948	2 761	1 430	321	195
	2004/05	18 559	15 926	9 416	1 480	993	2 633	1 433	322	188
	2005/06	18 647	15 939	9 623	1 542	1 053	2 708	1 482	387	236
	2006/07	18 757	16 125	9 835	1 539	1 027	2 632	1 420	329	178
	2007/08	19 018	16 497	10 287	1 709	1 166	2 521	1 392	346	212
	2008/09	19 297	16 800	10 632	1 763	1 264	2 497	1 387	361	225
	2009/10	19 433	16 939	10 772	1 759	1 184	2 494	1 344	373	192
	2010/11	19 754	17 269	10 965	1 876	1 248	2 485	1 343	401	233
	2011/12	21 068	18 475	11 761	1 995	1 333	2 593	1 410	403	240

1) Im Wintersemester 2002/03 wurden die „Universitäten – Gesamthochschulen“ in „Universitäten“ umgewandelt. – 2) Ab dem Wintersemester 2004/05 mit dem Zusatz „Gesundheitswissenschaften“

**Noch: 2.1.2 Deutsche und ausländische Studierende sowie Studienanfänger/-innen
in den Wintersemestern 2001/02 – 2011/12 nach Fächergruppe des 1. Studienfaches
sowie nach Hochschulart**

Fächergruppe Wintersemester	Studierende insgesamt	Deutsche Studierende				Ausländische Studierende				
		insgesamt		darunter im 1. Hochschulsemester		insgesamt		darunter im 1. Hochschulsemester		
		insgesamt	weiblich	zusammen	weiblich	insgesamt	weiblich	zusammen	weiblich	
noch: Universitäten¹⁾										
Agrar-, Forst- und Ernährungs- wissenschaften	2001/02	2 173	1 916	1 356	288	227	257	111	34	15
	2002/03	2 239	1 959	1 365	256	167	280	130	38	22
	2003/04	2 415	2 100	1 479	350	270	315	139	34	14
	2004/05	2 192	1 879	1 338	321	231	313	136	55	24
	2005/06	2 256	1 952	1 400	369	274	304	133	46	22
	2006/07	2 316	2 024	1 428	300	210	292	139	53	26
	2007/08	2 250	1 950	1 361	222	164	300	142	64	38
	2008/09	2 220	1 946	1 376	322	236	274	131	43	27
	2009/10	2 222	1 934	1 380	284	206	288	136	46	21
	2010/11	2 142	1 842	1 320	271	203	300	138	56	27
2011/12	2 371	2 050	1 456	389	252	321	147	76	38	
Ingenieur- wissenschaften	2001/02	20 208	16 872	3 348	2 366	558	3 336	625	634	162
	2002/03	35 869	29 402	5 449	4 290	906	6 467	1 184	1 169	280
	2003/04	37 423	30 121	5 700	5 079	1 034	7 302	1 407	1 430	317
	2004/05	35 139	27 559	5 137	4 544	871	7 580	1 548	1 369	311
	2005/06	36 752	28 832	5 370	5 230	1 013	7 920	1 669	1 322	320
	2006/07	37 117	29 253	5 453	4 820	963	7 864	1 688	1 286	318
	2007/08	36 051	28 858	5 450	5 204	1 068	7 193	1 624	1 296	371
	2008/09	38 198	31 005	5 927	5 986	1 307	7 193	1 680	1 398	394
	2009/10	42 228	34 453	6 710	6 202	1 361	7 775	1 895	1 597	444
	2010/11	45 604	37 207	7 252	6 567	1 446	8 397	2 067	1 803	467
2011/12	53 579	43 924	8 490	9 613	1 792	9 655	2 447	2 255	591	
Kunst, Kunstwissenschaft	2001/02	7 841	7 241	4 846	646	479	600	429	60	46
	2002/03	9 999	9 174	6 019	845	584	825	563	107	67
	2003/04	9 803	8 967	5 946	796	562	836	585	108	84
	2004/05	8 016	7 161	4 877	719	513	855	617	95	74
	2005/06	7 911	7 014	4 782	780	540	897	653	122	90
	2006/07	7 768	6 906	4 737	655	485	862	633	124	89
	2007/08	7 078	6 324	4 314	518	371	754	541	99	71
	2008/09	6 422	5 752	3 969	520	369	670	499	85	67
	2009/10	6 300	5 621	3 890	545	405	679	520	109	85
	2010/11	6 063	5 429	3 774	534	387	634	471	94	61
2011/12	6 290	5 656	3 899	608	423	634	469	80	57	
Universitäten-Gesamthochschulen¹⁾										
Sprach- und Kultur- wissenschaften	2001/02	30 821	27 204	17 949	2 381	1 812	3 617	2 626	792	615
	2002/03	x	x	x	x	x	x	x	x	x
	2003/04	x	x	x	x	x	x	x	x	x
	2004/05	x	x	x	x	x	x	x	x	x
	2005/06	x	x	x	x	x	x	x	x	x
	2006/07	x	x	x	x	x	x	x	x	x
	2007/08	x	x	x	x	x	x	x	x	x
	2008/09	x	x	x	x	x	x	x	x	x
	2009/10	x	x	x	x	x	x	x	x	x
	2010/11	x	x	x	x	x	x	x	x	x
2011/12	x	x	x	x	x	x	x	x	x	
Sport	2001/02	933	906	431	92	47	27	8	4	2
	2002/03	x	x	x	x	x	x	x	x	x
	2003/04	x	x	x	x	x	x	x	x	x
	2004/05	x	x	x	x	x	x	x	x	x
	2005/06	x	x	x	x	x	x	x	x	x
	2006/07	x	x	x	x	x	x	x	x	x
	2007/08	x	x	x	x	x	x	x	x	x
	2008/09	x	x	x	x	x	x	x	x	x
	2009/10	x	x	x	x	x	x	x	x	x
	2010/11	x	x	x	x	x	x	x	x	x
2011/12	x	x	x	x	x	x	x	x	x	

**Noch: 2.1.2 Deutsche und ausländische Studierende sowie Studienanfänger/-innen
in den Wintersemestern 2001/02 – 2011/12 nach Fächergruppe des 1. Studienfaches
sowie nach Hochschulart**

Fächergruppe Wintersemester	Studierende insgesamt	Deutsche Studierende				Ausländische Studierende				
		insgesamt		darunter im 1. Hochschulsemester		insgesamt		darunter im 1. Hochschulsemester		
		insgesamt	weiblich	zusammen	weiblich	insgesamt	weiblich	zusammen	weiblich	
noch: Universitäten – Gesamthochschulen¹⁾										
Rechts-, Wirtschafts- und Sozialwissen- schaften	2001/02	47 243	42 118	16 006	4 985	2 243	5 125	2 345	886	481
	2002/03	x	x	x	x	x	x	x	x	x
	2003/04	x	x	x	x	x	x	x	x	x
	2004/05	x	x	x	x	x	x	x	x	x
	2005/06	x	x	x	x	x	x	x	x	x
	2006/07	x	x	x	x	x	x	x	x	x
	2007/08	x	x	x	x	x	x	x	x	x
	2008/09	x	x	x	x	x	x	x	x	x
	2009/10	x	x	x	x	x	x	x	x	x
	2010/11	x	x	x	x	x	x	x	x	x
2011/12	x	x	x	x	x	x	x	x	x	
Mathematik, Natur- wissenschaften	2001/02	19 259	17 421	5 223	2 234	788	1 838	569	365	118
	2002/03	x	x	x	x	x	x	x	x	x
	2003/04	x	x	x	x	x	x	x	x	x
	2004/05	x	x	x	x	x	x	x	x	x
	2005/06	x	x	x	x	x	x	x	x	x
	2006/07	x	x	x	x	x	x	x	x	x
	2007/08	x	x	x	x	x	x	x	x	x
	2008/09	x	x	x	x	x	x	x	x	x
	2009/10	x	x	x	x	x	x	x	x	x
	2010/11	x	x	x	x	x	x	x	x	x
2011/12	x	x	x	x	x	x	x	x	x	
Humanmedizin/ Gesundheits- wissenschaften ²⁾	2001/02	1 769	1 483	826	130	83	286	146	32	23
	2002/03	x	x	x	x	x	x	x	x	x
	2003/04	x	x	x	x	x	x	x	x	x
	2004/05	x	x	x	x	x	x	x	x	x
	2005/06	x	x	x	x	x	x	x	x	x
	2006/07	x	x	x	x	x	x	x	x	x
	2007/08	x	x	x	x	x	x	x	x	x
	2008/09	x	x	x	x	x	x	x	x	x
	2009/10	x	x	x	x	x	x	x	x	x
	2010/11	x	x	x	x	x	x	x	x	x
2011/12	x	x	x	x	x	x	x	x	x	
Agrar-, Forst- und Ernährungs- wissenschaften	2001/02	379	374	85	80	13	5	–	–	–
	2002/03	x	x	x	x	x	x	x	x	x
	2003/04	x	x	x	x	x	x	x	x	x
	2004/05	x	x	x	x	x	x	x	x	x
	2005/06	x	x	x	x	x	x	x	x	x
	2006/07	x	x	x	x	x	x	x	x	x
	2007/08	x	x	x	x	x	x	x	x	x
	2008/09	x	x	x	x	x	x	x	x	x
	2009/10	x	x	x	x	x	x	x	x	x
	2010/11	x	x	x	x	x	x	x	x	x
2011/12	x	x	x	x	x	x	x	x	x	
Ingenieur- wissenschaften	2001/02	16 864	14 312	2 328	1 880	330	2 552	397	330	56
	2002/03	x	x	x	x	x	x	x	x	x
	2003/04	x	x	x	x	x	x	x	x	x
	2004/05	x	x	x	x	x	x	x	x	x
	2005/06	x	x	x	x	x	x	x	x	x
	2006/07	x	x	x	x	x	x	x	x	x
	2007/08	x	x	x	x	x	x	x	x	x
	2008/09	x	x	x	x	x	x	x	x	x
	2009/10	x	x	x	x	x	x	x	x	x
	2010/11	x	x	x	x	x	x	x	x	x

Anmerkungen Seite 31

**Noch: 2.1.2 Deutsche und ausländische Studierende sowie Studienanfänger/-innen
in den Wintersemestern 2001/02 – 2011/12 nach Fächergruppe des 1. Studienfaches
sowie nach Hochschulart**

Fächergruppe Wintersemester	Studierende insgesamt	Deutsche Studierende				Ausländische Studierende				
		insgesamt		darunter im 1. Hochschulsemester		insgesamt		darunter im 1. Hochschulsemester		
		insgesamt	weiblich	zusammen	weiblich	insgesamt	weiblich	zusammen	weiblich	
noch: Universitäten – Gesamthochschulen¹⁾										
Kunst,	2001/02	2 250	2 094	1 247	194	137	156	76	23	15
Kunstwissenschaft	2002/03	x	x	x	x	x	x	x	x	x
	2003/04	x	x	x	x	x	x	x	x	x
	2004/05	x	x	x	x	x	x	x	x	x
	2005/06	x	x	x	x	x	x	x	x	x
	2006/07	x	x	x	x	x	x	x	x	x
	2007/08	x	x	x	x	x	x	x	x	x
	2008/09	x	x	x	x	x	x	x	x	x
	2009/10	x	x	x	x	x	x	x	x	x
	2010/11	x	x	x	x	x	x	x	x	x
	2011/12	x	x	x	x	x	x	x	x	x
theologische Hochschulen										
Sprach- und Kultur-	2001/02	535	405	140	57	27	130	27	23	3
wissenschaften	2002/03	586	423	151	64	34	163	40	29	8
	2003/04	622	459	171	56	23	163	46	22	5
	2004/05	627	462	172	58	35	165	41	26	5
	2005/06	656	487	193	67	35	169	42	34	10
	2006/07	576	427	175	58	23	149	32	18	3
	2007/08	544	420	155	69	28	124	24	10	2
	2008/09	495	350	127	36	14	145	31	9	3
	2009/10	444	313	106	30	10	131	24	7	1
	2010/11	409	294	90	39	12	115	24	13	1
	2011/12	385	278	90	30	14	107	23	11	4
Rechts-, Wirtschafts-	2008/09	6	6	4	6	4	–	–	–	–
und Sozial-	2009/10	9	7	4	–	–	2	–	–	–
wissenschaften	2010/11	7	5	3	–	–	2	–	–	–
	2011/12	7	5	3	–	–	2	–	–	–
Kunst,	2002/03	31	29	6	6	3	2	1	–	–
Kunstwissenschaft	2003/04	34	34	9	5	1	–	–	–	–
	2004/05	32	32	9	2	1	–	–	–	–
	2005/06	22	22	8	–	–	–	–	–	–
	2006/07	11	11	5	–	–	–	–	–	–
	2007/08	46	27	10	–	–	19	15	2	2
	2008/09	38	19	6	1	1	19	15	3	3
	2009/10	36	19	9	4	2	17	14	4	4
	2010/11	38	21	9	1	–	17	14	1	1
	2011/12	36	21	10	2	1	15	13	1	1
Kunsthochschulen										
Sprach- und Kultur-	2007/08	16	13	7	12	7	3	2	3	2
wissenschaften	2008/09	25	23	16	–	–	2	2	1	1
	2009/10	39	37	24	2	2	2	2	–	–
	2010/11	77	75	57	26	21	2	2	–	–
	2011/12	108	101	85	39	34	7	5	6	5
Rechts-, Wirtschafts-	2006/07	34	33	10	33	10	1	1	1	1
und Sozial-	2007/08	96	89	53	36	28	7	6	2	1
wissenschaften	2008/09	144	118	95	17	13	26	20	12	9
	2009/10	152	144	95	32	21	8	7	3	3
	2010/11	171	158	97	31	18	13	12	5	5
	2011/12	243	223	147	52	35	20	18	4	3

**Noch: 2.1.2 Deutsche und ausländische Studierende sowie Studienanfänger/-innen
in den Wintersemestern 2001/02 – 2011/12 nach Fächergruppe des 1. Studienfaches
sowie nach Hochschulart**

Fächergruppe Wintersemester	Studierende insgesamt	Deutsche Studierende				Ausländische Studierende				
		insgesamt		darunter im 1. Hochschulsemester		insgesamt		darunter im 1. Hochschulsemester		
		insgesamt	weiblich	zusammen	weiblich	insgesamt	weiblich	zusammen	weiblich	
noch: Kunsthochschulen										
Mathematik, Natur- wissenschaften	2001/02	52	51	2	20	–	1	1	–	–
	2011/12	x	x	x	x	x	x	x	x	x
Humanmedizin/ Gesundheits- wissenschaften ²⁾	2007/08	13	12	12	9	9	1	1	1	1
	2008/09	10	9	4	2	1	1	1	1	1
	2009/10	12	10	10	–	–	2	2	1	1
	2010/11	22	18	18	2	2	4	4	1	1
	2011/12	69	60	56	35	33	9	7	6	4
Ingenieur- wissenschaften	2001/02	–	–	–	–	–	–	–	–	–
	2002/03	42	42	3	6	1	–	–	–	–
	2003/04	91	66	14	8	4	25	8	14	7
	2004/05	83	71	15	20	4	12	5	–	–
	2005/06	64	55	9	7	1	9	5	1	–
	2006/07	69	60	7	17	2	9	2	2	–
	2007/08	109	93	19	23	6	16	8	2	–
	2008/09	96	83	42	11	6	13	6	1	–
	2009/10	75	56	22	8	3	19	7	4	1
	2010/11	84	67	27	12	4	17	7	3	1
2011/12	105	80	29	15	5	25	11	8	4	
Kunst, Kunstwissenschaft	2001/02	4 925	3 013	1 621	242	119	1 912	1 148	295	168
	2002/03	5 162	3 060	1 662	257	142	2 102	1 248	300	176
	2003/04	4 973	2 937	1 614	202	108	2 036	1 228	220	127
	2004/05	4 712	2 820	1 546	304	154	1 892	1 134	309	166
	2005/06	4 721	2 833	1 527	303	163	1 888	1 127	252	145
	2006/07	4 664	2 908	1 517	373	193	1 756	1 062	223	135
	2007/08	4 749	3 036	1 609	443	258	1 713	1 064	291	181
	2008/09	5 167	3 433	1 816	447	235	1 734	1 050	306	183
	2009/10	5 222	3 478	1 841	442	227	1 744	1 056	370	206
	2010/11	5 531	3 669	1 955	478	254	1 862	1 121	417	235
2011/12	5 630	3 773	1 949	502	224	1 857	1 089	375	206	
Fachhochschulen (ohne Verwaltungsfachhochschulen)										
Sprach- und Kultur- wissenschaften	2001/02	2 631	2 193	1 651	331	249	438	336	138	110
	2002/03	2 796	2 368	1 736	341	245	428	316	122	89
	2003/04	2 934	2 470	1 766	346	237	464	331	132	96
	2004/05	2 663	2 281	1 557	326	222	382	289	112	89
	2005/06	2 748	2 318	1 565	351	250	430	323	127	93
	2006/07	2 870	2 435	1 620	413	289	435	336	118	98
	2007/08	2 695	2 259	1 682	494	397	436	313	176	115
	2008/09	2 870	2 459	1 884	538	446	411	303	156	108
	2009/10	3 279	2 880	2 153	667	523	399	288	142	95
	2010/11	3 753	3 323	2 483	773	613	430	331	173	136
2011/12	4 630	4 157	3 156	1 079	851	473	357	184	135	
Rechts-, Wirtschafts- und Sozialwissen- schaften	2001/02	40 061	36 421	18 709	5 658	3 283	3 640	1 823	728	418
	2002/03	41 983	38 019	19 660	6 034	3 457	3 964	2 001	754	383
	2003/04	44 424	39 943	20 356	6 011	3 164	4 481	2 232	733	381
	2004/05	44 329	39 854	20 478	6 288	3 331	4 475	2 382	678	366
	2005/06	47 093	42 439	21 762	7 270	3 918	4 654	2 505	785	442
	2006/07	50 116	45 049	22 844	7 479	3 954	5 067	2 744	934	542
	2007/08	49 958	45 107	22 952	7 984	4 378	4 851	2 694	948	523
	2008/09	54 620	49 524	24 739	8 823	4 662	5 096	2 819	977	550
	2009/10	59 749	53 656	27 031	9 409	5 004	6 093	3 355	1 374	748
	2010/11	63 043	57 226	28 982	10 116	5 563	5 817	3 231	1 190	654
2011/12	70 554	64 003	32 486	12 410	6 550	6 551	3 573	1 587	843	

**Noch: 2.1.2 Deutsche und ausländische Studierende sowie Studienanfänger/-innen
in den Wintersemestern 2001/02 – 2011/12 nach Fächergruppe des 1. Studienfaches
sowie nach Hochschulart**

Fächergruppe Wintersemester	Studierende insgesamt	Deutsche Studierende				Ausländische Studierende				
		insgesamt		darunter im 1. Hochschulsemester		insgesamt		darunter im 1. Hochschulsemester		
		insgesamt	weiblich	zusammen	weiblich	insgesamt	weiblich	zusammen	weiblich	
noch: Fachhochschulen (ohne Verwaltungsfachhochschulen)										
Mathematik, Natur- wissenschaften	2001/02	9 361	8 046	1 713	1 686	428	1 315	320	330	88
	2002/03	10 696	9 076	2 011	1 833	501	1 620	415	341	121
	2003/04	11 904	10 068	2 254	1 855	491	1 836	487	299	98
	2004/05	12 055	10 234	2 306	1 918	454	1 821	501	253	88
	2005/06	12 706	10 849	2 440	1 982	487	1 857	539	235	96
	2006/07	12 517	10 709	2 264	2 086	500	1 808	539	263	92
	2007/08	12 842	11 193	2 028	2 406	484	1 649	456	261	72
	2008/09	14 065	12 254	2 754	2 699	719	1 811	533	345	113
	2009/10	15 035	13 220	2 523	2 924	677	1 815	525	312	109
	2010/11	16 075	14 147	2 772	3 112	727	1 928	579	370	140
2011/12	18 942	16 712	3 360	4 234	1 004	2 230	709	494	191	
Humanmedizin/ Gesundheits- wissenschaften ²⁾	2006/07	220	205	134	157	112	15	10	11	7
	2007/08	1 959	1 870	1 300	415	301	89	65	24	19
	2008/09	2 172	2 070	1 478	540	403	102	80	24	19
	2009/10	2 268	2 166	1 542	510	392	102	79	17	14
	2010/11	2 681	2 570	1 898	779	620	111	85	27	19
	2011/12	3 768	3 628	2 747	1 235	959	140	111	47	38
Agrar-, Forst- und Ernährungs- wissenschaften	2001/02	1 947	1 834	1 362	352	274	113	75	29	12
	2002/03	2 498	2 363	1 545	461	291	135	88	20	12
	2003/04	2 773	2 608	1 711	456	281	165	110	21	12
	2004/05	2 835	2 671	1 752	522	326	164	113	18	12
	2005/06	3 049	2 886	1 834	571	337	163	110	13	9
	2006/07	2 913	2 775	1 755	446	282	138	97	15	11
	2007/08	2 819	2 700	1 648	476	285	119	85	20	13
	2008/09	2 678	2 572	1 587	536	370	106	74	17	10
	2009/10	2 682	2 582	1 619	596	392	100	69	15	9
	2010/11	2 648	2 546	1 560	593	354	102	73	20	15
2011/12	2 782	2 658	1 616	670	385	124	86	38	25	
Ingenieur- wissenschaften	2001/02	38 587	33 088	6 805	5 413	1 037	5 499	899	1 014	210
	2002/03	41 743	35 500	7 168	6 120	1 093	6 243	1 082	1 269	237
	2003/04	44 088	37 197	7 419	7 037	1 271	6 891	1 260	1 241	249
	2004/05	42 124	35 488	6 874	7 175	1 267	6 636	1 265	1 056	226
	2005/06	43 594	36 816	7 011	7 027	1 205	6 778	1 356	1 050	261
	2006/07	43 901	37 081	6 812	6 332	1 085	6 820	1 363	1 056	239
	2007/08	45 215	38 173	6 925	7 268	1 298	7 042	1 530	1 223	352
	2008/09	46 086	39 070	7 255	7 719	1 572	7 016	1 549	1 301	389
	2009/10	47 090	40 159	7 379	8 295	1 522	6 931	1 557	1 168	354
	2010/11	49 855	42 772	7 802	9 049	1 636	7 083	1 607	1 360	388
2011/12	57 058	49 484	9 118	12 357	2 260	7 574	1 803	1 592	467	
Kunst, Kunstwissenschaft	2001/02	4 820	4 477	2 612	495	299	343	202	53	31
	2002/03	4 877	4 491	2 669	489	315	386	229	78	50
	2003/04	4 807	4 402	2 635	423	276	405	231	59	30
	2004/05	4 413	3 987	2 407	430	250	426	252	72	47
	2005/06	4 354	3 939	2 370	475	282	415	249	66	42
	2006/07	4 439	4 015	2 422	506	309	424	259	72	40
	2007/08	4 873	4 418	2 508	630	366	455	271	115	63
	2008/09	4 885	4 446	2 468	715	398	439	266	105	64
	2009/10	4 928	4 501	2 496	714	414	427	255	94	57
	2010/11	5 255	4 764	2 668	827	506	491	294	136	78
2011/12	5 434	4 927	2 752	846	506	507	297	135	75	

**Noch: 2.1.2 Deutsche und ausländische Studierende sowie Studienanfänger/-innen
in den Wintersemestern 2001/02 – 2011/12 nach Fächergruppe des 1. Studienfaches
sowie nach Hochschulart**

Fächergruppe Wintersemester	Studierende insgesamt	Deutsche Studierende				Ausländische Studierende				
		insgesamt		darunter im 1. Hochschulsemester		insgesamt		darunter im 1. Hochschulsemester		
		insgesamt	weiblich	zusammen	weiblich	insgesamt	weiblich	zusammen	weiblich	
Verwaltungsfachhochschulen										
Rechts-, Wirtschafts- und Sozialwissen- schaften	2001/02	6 060	6 059	3 097	2 353	1 234	1	–	–	–
	2002/03	7 876	7 875	4 159	3 981	2 175	1	1	–	–
	2003/04	8 943	8 939	4 570	2 726	1 402	4	1	–	–
	2004/05	8 936	8 935	4 544	2 264	1 159	1	–	–	–
	2005/06	8 180	8 180	4 106	2 225	1 169	–	–	–	–
	2006/07	7 077	7 075	3 638	2 369	1 241	2	1	–	–
	2007/08	6 761	6 761	3 566	2 155	1 130	–	–	–	–
	2008/09	7 099	7 099	3 606	2 865	1 369	–	–	–	–
	2009/10	7 788	7 788	3 941	3 214	1 670	–	–	–	–
	2010/11	8 675	8 675	4 347	3 192	1 647	–	–	–	–
2011/12	9 940	9 940	4 975	3 719	1 835	–	–	–	–	
Insgesamt										
Sprach- und Kultur- wissenschaften	2001/02	132 497	118 981	76 919	11 129	8 080	13 516	9 509	2 410	1 827
	2002/03	130 381	116 487	75 766	10 431	7 783	13 894	9 904	2 158	1 642
	2003/04	127 798	113 589	74 003	11 185	8 037	14 209	10 179	2 217	1 661
	2004/05	99 442	87 036	59 005	10 842	7 953	12 406	9 081	1 989	1 489
	2005/06	101 475	89 302	60 735	11 438	8 340	12 173	8 923	1 902	1 386
	2006/07	100 219	88 625	60 297	9 825	7 256	11 594	8 516	1 865	1 390
	2007/08	94 544	84 064	57 472	10 085	7 639	10 480	7 674	2 074	1 539
	2008/09	98 050	87 380	60 057	10 549	8 033	10 670	7 873	2 435	1 829
	2009/10	104 674	93 966	64 699	11 603	8 792	10 708	7 877	2 442	1 785
	2010/11	112 825	101 662	70 090	12 959	9 811	11 163	8 292	2 813	2 159
2011/12	128 243	115 771	79 611	16 974	12 172	12 472	9 186	3 207	2 417	
Sport	2001/02	9 411	8 850	3 555	743	292	561	142	77	30
	2002/03	9 338	8 763	3 436	647	247	575	159	77	30
	2003/04	9 307	8 699	3 283	693	264	608	148	96	24
	2004/05	8 348	7 808	2 894	732	291	540	134	56	21
	2005/06	8 747	8 172	2 987	749	305	575	148	63	29
	2006/07	8 913	8 338	2 980	681	259	575	145	61	25
	2007/08	8 578	8 027	2 792	748	298	551	139	70	30
	2008/09	8 280	7 785	2 716	731	317	495	127	58	21
	2009/10	8 179	7 719	2 688	858	351	460	123	66	25
	2010/11	7 906	7 493	2 606	858	368	413	101	50	21
2011/12	7 828	7 443	2 538	793	274	385	104	63	29	
Rechts-, Wirtschafts- und Sozialwissen- schaften	2001/02	158 168	141 668	61 014	18 900	9 635	16 500	8 075	2 848	1 628
	2002/03	164 100	146 286	64 121	20 760	10 759	17 814	8 891	2 752	1 489
	2003/04	169 149	150 171	66 230	19 192	9 484	18 978	9 642	2 674	1 481
	2004/05	153 726	135 941	61 943	18 360	9 181	17 785	9 440	2 376	1 313
	2005/06	155 150	137 371	63 427	18 307	9 278	17 779	9 645	2 458	1 409
	2006/07	153 526	136 042	63 146	17 655	9 116	17 484	9 654	2 523	1 490
	2007/08	149 480	133 744	63 219	17 934	9 670	15 736	8 959	2 441	1 437
	2008/09	156 122	139 997	65 921	20 715	10 706	16 125	9 168	2 812	1 624
	2009/10	164 269	147 366	70 187	21 726	11 537	16 903	9 728	3 140	1 844
	2010/11	171 249	154 671	74 098	23 431	12 549	16 578	9 619	3 148	1 787
2011/12	186 852	169 098	81 293	27 041	13 887	17 754	10 119	3 652	2 046	
Mathematik, Natur- wissenschaften	2001/02	84 613	76 177	26 728	10 540	4 171	8 436	2 886	1 583	564
	2002/03	86 195	76 905	27 057	9 916	4 060	9 290	3 228	1 593	638
	2003/04	89 240	78 802	27 653	10 685	4 198	10 438	3 690	1 677	652
	2004/05	78 718	68 367	24 650	10 289	4 379	10 351	3 742	1 547	627
	2005/06	83 573	72 649	26 329	11 334	4 808	10 924	4 017	1 569	670
	2006/07	84 127	73 188	26 943	10 534	4 543	10 939	4 084	1 572	675
	2007/08	86 002	75 397	26 634	11 365	4 698	10 605	3 844	1 552	617
	2008/09	88 680	78 066	28 302	11 686	5 029	10 614	3 866	1 663	669
	2009/10	92 661	81 892	29 190	12 822	5 230	10 769	3 945	1 794	765
	2010/11	97 004	85 857	30 602	13 807	5 552	11 147	4 037	2 021	830
2011/12	109 187	96 888	33 731	16 725	5 588	12 299	4 620	2 381	1 005	

**Noch: 2.1.2 Deutsche und ausländische Studierende sowie Studienanfänger/-innen
in den Wintersemestern 2001/02 – 2011/12 nach Fächergruppe des 1. Studienfaches
sowie nach Hochschulart**

Fächergruppe Wintersemester	Studierende insgesamt	Deutsche Studierende				Ausländische Studierende				
		insgesamt		darunter im 1. Hochschulsemester		insgesamt		darunter im 1. Hochschulsemester		
		insgesamt	weiblich	zusammen	weiblich	insgesamt	weiblich	zusammen	weiblich	
noch: Insgesamt										
Humanmedizin/ Gesundheits- wissenschaften ²⁾	2001/02	20 004	17 347	9 424	1 394	892	2 657	1 323	297	187
	2002/03	19 835	17 122	9 522	1 420	945	2 713	1 348	329	171
	2003/04	19 729	16 968	9 724	1 404	948	2 761	1 430	321	195
	2004/05	18 559	15 926	9 416	1 480	993	2 633	1 433	322	188
	2005/06	18 647	15 939	9 623	1 542	1 053	2 708	1 482	387	236
	2006/07	18 977	16 330	9 969	1 696	1 139	2 647	1 430	340	185
	2007/08	20 990	18 379	11 599	2 133	1 476	2 611	1 458	371	232
	2008/09	21 479	18 879	12 114	2 305	1 668	2 600	1 468	386	245
	2009/10	21 713	19 115	12 324	2 269	1 576	2 598	1 425	391	207
	2010/11	22 457	19 857	12 881	2 657	1 870	2 600	1 432	429	253
	2011/12	24 905	22 163	14 564	3 265	2 325	2 742	1 528	456	282
Agrar-, Forst- und Ernährungs- wissenschaften	2001/02	4 499	4 124	2 803	720	514	375	186	63	27
	2002/03	4 737	4 322	2 910	717	458	415	218	58	34
	2003/04	5 188	4 708	3 190	806	551	480	249	55	26
	2004/05	5 027	4 550	3 090	843	557	477	249	73	36
	2005/06	5 305	4 838	3 234	940	611	467	243	59	31
	2006/07	5 229	4 799	3 183	746	492	430	236	68	37
	2007/08	5 069	4 650	3 009	698	449	419	227	84	51
	2008/09	4 898	4 518	2 963	858	606	380	205	60	37
	2009/10	4 904	4 516	2 999	880	598	388	205	61	30
	2010/11	4 790	4 388	2 880	864	557	402	211	76	42
	2011/12	5 153	4 708	3 072	1 059	637	445	233	114	63
Ingenieur- wissenschaften	2001/02	75 659	64 272	12 481	9 659	1 925	11 387	1 921	1 978	428
	2002/03	77 654	64 944	12 620	10 416	2 000	12 710	2 266	2 438	517
	2003/04	81 602	67 384	13 133	12 124	2 309	14 218	2 675	2 685	573
	2004/05	77 346	63 118	12 026	11 739	2 142	14 228	2 818	2 425	537
	2005/06	80 410	65 703	12 390	12 264	2 219	14 707	3 030	2 373	581
	2006/07	81 087	66 394	12 272	11 169	2 050	14 693	3 053	2 344	557
	2007/08	81 375	67 124	12 394	12 495	2 372	14 251	3 162	2 521	723
	2008/09	84 380	70 158	13 224	13 716	2 885	14 222	3 235	2 700	783
	2009/10	89 393	74 668	14 111	14 505	2 886	14 725	3 459	2 769	799
	2010/11	95 543	80 046	15 081	15 628	3 086	15 497	3 681	3 166	856
	2011/12	110 742	93 488	17 637	21 985	4 057	17 254	4 261	3 855	1 062
Kunst, Kunstwissenschaft	2001/02	19 836	16 825	10 326	1 577	1 034	3 011	1 855	431	260
	2002/03	20 069	16 754	10 356	1 597	1 044	3 315	2 041	485	293
	2003/04	19 617	16 340	10 204	1 426	947	3 277	2 044	387	241
	2004/05	17 173	14 000	8 839	1 455	918	3 173	2 003	476	287
	2005/06	17 008	13 808	8 687	1 558	985	3 200	2 029	440	277
	2006/07	16 882	13 840	8 681	1 534	987	3 042	1 954	419	264
	2007/08	16 746	13 805	8 441	1 591	995	2 941	1 891	507	317
	2008/09	16 512	13 650	8 259	1 683	1 003	2 862	1 830	499	317
	2009/10	16 486	13 619	8 236	1 705	1 048	2 867	1 845	577	352
	2010/11	16 887	13 883	8 406	1 840	1 147	3 004	1 900	648	375
	2011/12	17 390	14 377	8 610	1 958	1 154	3 013	1 868	591	339
Insgesamt	2001/02	504 687	448 244	203 250	54 662	26 543	56 443	25 897	9 687	4 951
	2002/03	512 309	451 583	205 788	55 904	27 296	60 726	28 055	9 890	4 814
	2003/04	521 630	456 661	207 420	57 515	26 738	64 969	30 057	10 112	4 853
	2004/05	458 339	396 746	181 863	55 740	26 414	61 593	28 900	9 264	4 498
	2005/06	470 315	407 782	187 412	58 132	27 599	62 533	29 517	9 251	4 619
	2006/07	468 960	407 556	187 471	53 840	25 842	61 404	29 072	9 192	4 623
	2007/08	462 784	405 190	185 560	57 049	27 597	57 594	27 354	9 620	4 946
	2008/09	478 401	420 433	193 556	62 243	30 247	57 968	27 772	10 613	5 525
	2009/10	502 279	442 861	204 434	66 368	32 018	59 418	28 607	11 240	5 807
	2010/11	528 661	467 857	216 644	72 044	34 940	60 804	29 273	12 351	6 323
	2011/12	590 300	523 936	241 056	89 800	40 094	66 364	31 919	14 319	7 243

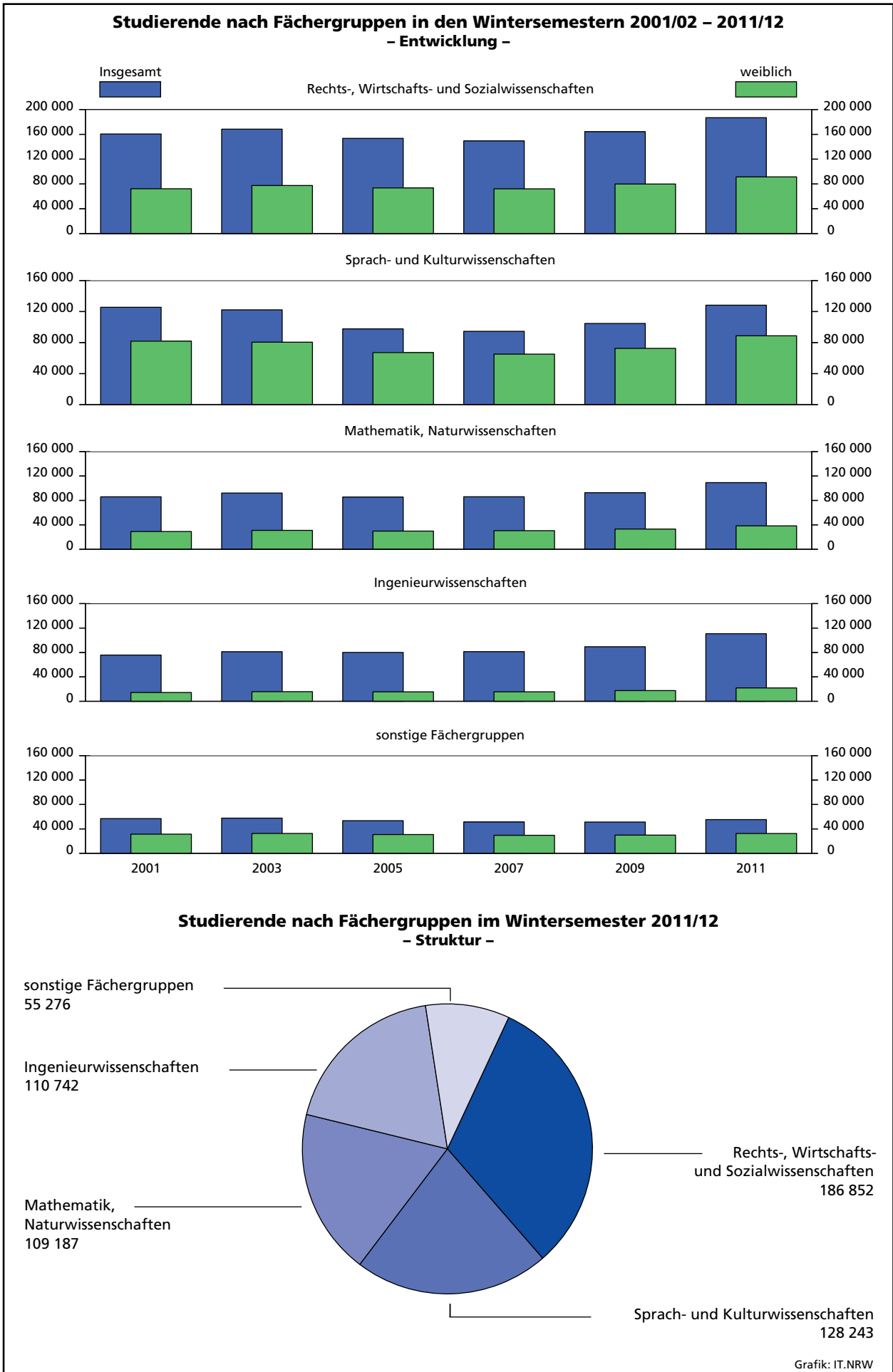

2.1.3 Deutsche und ausländische Studierende in den Wintersemestern 2006/07 – 2011/12 nach Hochschulart und Prüfungsgruppe

Merkmal	Insgesamt	Universitärer Abschluss ¹⁾	darunter...		Promotionen	Lehramtsprüfungen	darunter... Master	Fachhochschulabschluss	darunter...		
			Bachelor	Master					Bachelor	Master	
Universitäten											
Insgesamt											
Deutsche	2006/07	294 773	230 705	52 133	4 220	21 880	41 677	970	511	–	–
	2007/08	289 019	227 908	79 143	6 387	22 669	38 134	1 468	308	–	8
	2008/09	296 898	236 704	106 128	10 515	23 339	36 716	2 592	139	–	16
	2009/10	311 845	248 345	130 290	16 505	25 534	37 925	4 168	41	–	–
	2010/11	327 527	264 039	153 451	25 329	25 183	38 304	5 001	1	–	–
	2011/12	363 886	293 235	183 859	35 907	25 716	44 935	6 023	–	–	–
Ausländer/-innen	2006/07	44 780	38 693	6 819	3 445	4 284	1 775	24	28	–	–
	2007/08	41 070	35 006	9 490	3 438	4 480	1 553	40	31	–	13
	2008/09	41 047	34 934	12 469	4 135	4 526	1 560	53	27	–	17
	2009/10	41 626	34 964	14 720	5 205	4 968	1 688	85	6	–	1
	2010/11	42 810	35 965	16 821	6 674	5 076	1 769	113	–	–	–
	2011/12	46 723	39 280	19 376	8 859	5 310	2 133	175	–	–	–
Hochschulart zusammen	2006/07	339 553	269 398	58 952	7 665	26 164	43 452	994	539	–	–
	2007/08	330 089	262 914	88 633	9 825	27 149	39 687	1 508	339	–	21
	2008/09	337 945	271 638	118 597	14 650	27 865	38 276	2 645	166	–	33
	2009/10	353 471	283 309	145 010	21 710	30 502	39 613	4 253	47	–	1
	2010/11	370 337	300 004	170 272	32 003	30 259	40 073	5 114	–	–	–
	2011/12	410 609	332 515	203 235	44 766	31 026	47 068	6 198	–	–	–
weiblich											
Deutsche	2006/07	144 268	107 193	27 098	2 027	9 098	27 798	749	179	–	–
	2007/08	141 086	106 198	39 378	2 957	9 625	25 172	1 073	91	–	–
	2008/09	145 675	111 375	51 971	4 764	10 014	24 255	1 925	31	–	–
	2009/10	153 639	117 730	63 246	7 292	10 945	24 958	3 035	6	–	–
	2010/11	161 876	125 789	74 073	11 221	10 952	25 135	3 607	–	–	–
	2011/12	178 477	138 109	86 214	16 231	11 087	29 281	4 263	–	–	–
Ausländerinnen	2006/07	22 626	19 535	3 554	1 114	1 842	1 239	18	10	–	–
	2007/08	20 820	17 800	4 936	1 236	1 942	1 072	30	6	–	1
	2008/09	21 023	17 961	6 639	1 637	1 955	1 102	45	5	–	2
	2009/10	21 367	18 054	7 883	2 174	2 121	1 190	72	2	–	–
	2010/11	21 889	18 449	8 836	2 911	2 181	1 259	90	–	–	–
	2011/12	23 817	19 998	10 227	3 871	2 317	1 502	136	–	–	–
Hochschulart zusammen	2006/07	166 894	126 728	30 652	3 141	10 940	29 037	767	189	–	–
	2007/08	161 906	123 998	44 314	4 193	11 567	26 244	1 103	97	–	1
	2008/09	166 698	129 336	58 610	6 401	11 969	25 357	1 970	36	–	2
	2009/10	175 006	135 784	71 129	9 466	13 066	26 148	3 107	8	–	–
	2010/11	183 765	144 238	82 909	14 132	13 133	26 394	3 697	–	–	–
	2011/12	202 294	158 107	96 441	20 102	13 404	30 783	4 399	–	–	–
männlich											
Deutsche	2006/07	150 505	123 512	25 035	2 193	12 782	13 879	221	332	–	–
	2007/08	147 933	121 710	39 765	3 430	13 044	12 962	395	217	–	8
	2008/09	151 223	125 329	54 157	5 751	13 325	12 461	667	108	–	16
	2009/10	158 206	130 615	67 044	9 213	14 589	12 967	1 133	35	–	–
	2010/11	165 651	138 250	79 378	14 108	14 231	13 169	1 394	–	–	–
	2011/12	185 409	155 126	97 645	19 676	14 629	15 654	1 760	–	–	–
Ausländer	2006/07	22 154	19 158	3 265	2 331	2 442	536	6	18	–	–
	2007/08	20 250	17 206	4 554	2 202	2 538	481	10	25	–	12
	2008/09	20 024	16 973	5 830	2 498	2 571	458	8	22	–	15
	2009/10	20 259	16 910	6 837	3 031	2 847	498	13	4	–	1
	2010/11	20 921	17 516	7 985	3 763	2 895	510	23	–	–	–
	2011/12	22 906	19 282	9 149	4 988	2 993	631	39	–	–	–
Hochschulart zusammen	2006/07	172 659	142 670	28 300	4 524	15 224	14 415	227	350	–	–
	2007/08	168 183	138 916	44 319	5 632	15 582	13 443	405	242	–	20
	2008/09	171 247	142 302	59 987	8 249	15 896	12 919	675	130	–	31
	2009/10	178 465	147 525	73 881	12 244	17 436	13 465	1 146	39	–	1
	2010/11	186 572	155 766	87 363	17 871	17 126	13 679	1 417	–	–	–
	2011/12	208 315	174 408	106 794	24 664	17 622	16 285	1 799	–	–	–

1) einschließlich der Prüfungsgruppen „künstlerischer Abschluss“ und „sonstiger Abschluss“

Noch: **2.1.3 Deutsche und ausländische Studierende in den Wintersemestern 2006/07 – 2011/12 nach Hochschulart und Prüfungsgruppe**

Merkmal		Insgesamt	Universitärer Abschluss ¹⁾	darunter...		Promotionen	Lehramtsprüfungen	darunter... Master	Fachhochschulabschluss	darunter...	
				Bachelor	Master					Bachelor	Master
theologische Hochschulen											
Insgesamt											
Deutsche	2006/07	438	374	2	–	60	4	–	–	–	–
	2007/08	447	391	3	–	54	2	–	–	–	–
	2008/09	375	330	–	6	43	2	–	–	–	–
	2009/10	339	288	–	7	51	–	–	–	–	–
	2010/11	320	267	–	5	53	–	–	–	–	–
	2011/12	304	256	11	9	48	–	–	–	–	–
Ausländer/-innen	2006/07	149	108	3	–	41	–	–	–	–	–
	2007/08	143	110	1	–	33	–	–	–	–	–
	2008/09	164	129	–	–	35	–	–	–	–	–
	2009/10	150	114	–	2	36	–	–	–	–	–
	2010/11	134	101	–	2	33	–	–	–	–	–
	2011/12	124	91	7	3	33	–	–	–	–	–
Hochschulart zusammen	2006/07	587	482	5	–	101	4	–	–	–	–
	2007/08	590	501	4	–	87	2	–	–	–	–
	2008/09	539	459	–	6	78	2	–	–	–	–
	2009/10	489	402	–	9	87	–	–	–	–	–
	2010/11	454	368	–	7	86	–	–	–	–	–
	2011/12	428	347	18	12	81	–	–	–	–	–
weiblich											
Deutsche	2006/07	180	156	2	–	22	2	–	–	–	–
	2007/08	165	143	3	–	21	1	–	–	–	–
	2008/09	137	123	–	4	13	1	–	–	–	–
	2009/10	119	104	–	4	15	–	–	–	–	–
	2010/11	102	84	–	3	18	–	–	–	–	–
	2011/12	103	90	6	4	13	–	–	–	–	–
Ausländerinnen	2006/07	32	29	1	–	3	–	–	–	–	–
	2007/08	39	36	1	–	3	–	–	–	–	–
	2008/09	46	42	–	–	4	–	–	–	–	–
	2009/10	38	34	–	–	4	–	–	–	–	–
	2010/11	38	34	–	–	4	–	–	–	–	–
	2011/12	36	34	5	1	2	–	–	–	–	–
Hochschulart zusammen	2006/07	212	185	3	–	25	2	–	–	–	–
	2007/08	204	179	4	–	24	1	–	–	–	–
	2008/09	183	165	–	4	17	1	–	–	–	–
	2009/10	157	138	–	4	19	–	–	–	–	–
	2010/11	140	118	–	3	22	–	–	–	–	–
	2011/12	139	124	11	5	15	–	–	–	–	–
männlich											
Deutsche	2006/07	258	218	–	–	38	2	–	–	–	–
	2007/08	282	248	–	–	33	1	–	–	–	–
	2008/09	238	207	–	2	30	1	–	–	–	–
	2009/10	220	184	–	3	36	–	–	–	–	–
	2010/11	218	183	–	2	35	–	–	–	–	–
	2011/12	201	166	5	5	35	–	–	–	–	–
Ausländer	2006/07	117	79	2	–	38	–	–	–	–	–
	2007/08	104	74	–	–	30	–	–	–	–	–
	2008/09	118	87	–	–	31	–	–	–	–	–
	2009/10	112	80	–	2	32	–	–	–	–	–
	2010/11	96	67	–	2	29	–	–	–	–	–
	2011/12	88	57	2	2	31	–	–	–	–	–
Hochschulart zusammen	2006/07	375	297	2	–	76	2	–	–	–	–
	2007/08	386	322	–	–	63	1	–	–	–	–
	2008/09	356	294	–	2	61	1	–	–	–	–
	2009/10	332	264	–	5	68	–	–	–	–	–
	2010/11	314	250	–	4	64	–	–	–	–	–
	2011/12	289	223	7	7	66	–	–	–	–	–

Anmerkung Seite 40

**Noch: 2.1.3 Deutsche und ausländische Studierende in den Wintersemestern 2006/07 – 2011/12
nach Hochschulart und Prüfungsgruppe**

Merkmal	Insgesamt	Universitärer Abschluss ¹⁾	darunter...		Promotionen	Lehramtsprüfungen	darunter... Master	Fachhochschulabschluss	darunter...		
			Bachelor	Master					Bachelor	Master	
Kunsthochschulen											
Insgesamt											
Deutsche	2006/07	3 001	2 351	51	12	61	550	–	39	–	–
	2007/08	3 243	2 488	113	75	64	642	–	49	–	–
	2008/09	3 666	2 855	372	169	61	726	–	24	–	–
	2009/10	3 725	2 897	797	223	70	758	–	–	–	–
	2010/11	3 987	3 116	1 212	306	88	783	–	–	–	–
	2011/12	4 237	3 347	1 701	330	104	786	–	–	–	–
Ausländer/-innen	2006/07	1 766	1 733	5	2	10	20	–	3	–	–
	2007/08	1 740	1 703	9	20	10	25	–	2	–	–
	2008/09	1 776	1 725	128	63	12	37	–	2	–	–
	2009/10	1 775	1 730	346	209	12	33	–	–	–	–
	2010/11	1 898	1 848	522	451	19	31	–	–	–	–
	2011/12	1 918	1 869	671	549	22	27	–	–	–	–
Hochschulart zusammen	2006/07	4 767	4 084	56	14	71	570	–	42	–	–
	2007/08	4 983	4 191	122	95	74	667	–	51	–	–
	2008/09	5 442	4 580	500	232	73	763	–	26	–	–
	2009/10	5 500	4 627	1 143	432	82	791	–	–	–	–
	2010/11	5 885	4 964	1 734	757	107	814	–	–	–	–
	2011/12	6 155	5 216	2 372	879	126	813	–	–	–	–
weiblich											
Deutsche	2006/07	1 534	1 174	21	7	26	331	–	3	–	–
	2007/08	1 700	1 290	69	53	26	381	–	3	–	–
	2008/09	1 973	1 511	215	117	27	433	–	2	–	–
	2009/10	1 992	1 526	402	152	34	432	–	–	–	–
	2010/11	2 154	1 653	606	217	44	457	–	–	–	–
	2011/12	2 266	1 770	876	235	52	444	–	–	–	–
Ausländerinnen	2006/07	1 065	1 047	3	2	5	12	–	1	–	–
	2007/08	1 081	1 060	4	16	5	16	–	–	–	–
	2008/09	1 079	1 052	66	37	7	20	–	–	–	–
	2009/10	1 074	1 044	192	130	8	22	–	–	–	–
	2010/11	1 146	1 113	287	283	11	22	–	–	–	–
	2011/12	1 130	1 099	387	346	11	20	–	–	–	–
Hochschulart zusammen	2006/07	2 599	2 221	24	9	31	343	–	4	–	–
	2007/08	2 781	2 350	73	69	31	397	–	3	–	–
	2008/09	3 052	2 563	281	154	34	453	–	2	–	–
	2009/10	3 066	2 570	594	282	42	454	–	–	–	–
	2010/11	3 300	2 766	893	500	55	479	–	–	–	–
	2011/12	3 396	2 869	1 263	581	63	464	–	–	–	–
männlich											
Deutsche	2006/07	1 467	1 177	30	5	35	219	–	36	–	–
	2007/08	1 543	1 198	44	22	38	261	–	46	–	–
	2008/09	1 693	1 344	157	52	34	293	–	22	–	–
	2009/10	1 733	1 371	395	71	36	326	–	–	–	–
	2010/11	1 833	1 463	606	89	44	326	–	–	–	–
	2011/12	1 971	1 577	825	95	52	342	–	–	–	–
Ausländer	2006/07	701	686	2	–	5	8	–	2	–	–
	2007/08	659	643	5	4	5	9	–	2	–	–
	2008/09	697	673	62	26	5	17	–	2	–	–
	2009/10	701	686	154	79	4	11	–	–	–	–
	2010/11	752	735	235	168	8	9	–	–	–	–
	2011/12	788	770	284	203	11	7	–	–	–	–
Hochschulart zusammen	2006/07	2 168	1 863	32	5	40	227	–	38	–	–
	2007/08	2 202	1 841	49	26	43	270	–	48	–	–
	2008/09	2 390	2 017	219	78	39	310	–	24	–	–
	2009/10	2 434	2 057	549	150	40	337	–	–	–	–
	2010/11	2 585	2 198	841	257	52	335	–	–	–	–
	2011/12	2 759	2 347	1 109	298	63	349	–	–	–	–

Noch: **2.1.3 Deutsche und ausländische Studierende in den Wintersemestern 2006/07 – 2011/12 nach Hochschulart und Prüfungsgruppe**

Merkmal		Insgesamt	Universitärer Abschluss ¹⁾	darunter...		Promotionen	Lehramtsprüfungen	darunter... Master	Fachhochschulabschluss	darunter...	
				Bachelor	Master					Bachelor	Master
Fachhochschulen (ohne Verwaltungsfachhochschulen)											
Insgesamt											
Deutsche	2006/07	102 269	177	–	–	–	245	–	101 847	25 050	1 942
	2007/08	105 720	199	129	–	–	168	–	105 353	44 202	2 563
	2008/09	112 395	369	156	–	–	103	–	111 923	65 873	3 861
	2009/10	119 164	353	217	–	–	69	–	118 742	86 379	5 956
	2010/11	127 348	323	275	–	–	35	–	126 990	103 690	9 055
	2011/12	145 569	385	237	–	–	112	–	145 072	125 650	12 182
Ausländer/-innen	2006/07	14 707	208	–	–	–	3	–	14 496	3 612	981
	2007/08	14 641	272	–	–	–	3	–	14 366	5 705	1 091
	2008/09	14 981	400	–	–	–	3	–	14 578	7 803	1 183
	2009/10	15 867	309	4	–	–	2	–	15 556	10 283	1 495
	2010/11	15 962	395	5	–	–	–	–	15 567	11 520	1 925
	2011/12	17 599	401	2	–	–	1	–	17 197	13 712	2 331
Hochschulart zusammen	2006/07	116 976	385	–	–	–	248	–	116 343	28 662	2 923
	2007/08	120 361	471	129	–	–	171	–	119 719	49 907	3 654
	2008/09	127 376	769	156	–	–	106	–	126 501	73 676	5 044
	2009/10	135 031	662	221	–	–	71	–	134 298	96 662	7 451
	2010/11	143 310	718	280	–	–	35	–	142 557	115 210	10 980
	2011/12	163 168	786	239	–	–	113	–	162 269	139 362	14 513
weiblich											
Deutsche	2006/07	37 851	97	–	–	–	140	–	37 614	9 215	610
	2007/08	39 043	124	88	–	–	100	–	38 819	16 208	856
	2008/09	42 165	187	105	–	–	58	–	41 920	24 902	1 493
	2009/10	44 743	199	143	–	–	36	–	44 508	32 777	2 320
	2010/11	48 165	191	167	–	–	17	–	47 957	39 496	3 642
	2011/12	55 235	242	145	–	–	62	–	54 931	47 566	4 985
Ausländerinnen	2006/07	5 348	140	–	–	–	3	–	5 205	1 313	316
	2007/08	5 414	134	–	–	–	3	–	5 277	2 134	376
	2008/09	5 624	188	–	–	–	3	–	5 433	3 016	425
	2009/10	6 128	189	4	–	–	2	–	5 937	4 033	552
	2010/11	6 200	239	5	–	–	–	–	5 961	4 484	735
	2011/12	6 936	206	1	–	–	1	–	6 729	5 434	878
Hochschulart zusammen	2006/07	43 199	237	–	–	–	143	–	42 819	10 528	926
	2007/08	44 457	258	88	–	–	103	–	44 096	18 342	1 232
	2008/09	47 789	375	105	–	–	61	–	47 353	27 918	1 918
	2009/10	50 871	388	147	–	–	38	–	50 445	36 810	2 872
	2010/11	54 365	430	172	–	–	17	–	53 918	43 980	4 377
	2011/12	62 171	448	146	–	–	63	–	61 660	53 000	5 863
männlich											
Deutsche	2006/07	64 418	80	–	–	–	105	–	64 233	15 835	1 332
	2007/08	66 677	75	41	–	–	68	–	66 534	27 994	1 707
	2008/09	70 230	182	51	–	–	45	–	70 003	40 971	2 368
	2009/10	74 421	154	74	–	–	33	–	74 234	53 602	3 636
	2010/11	79 183	132	108	–	–	18	–	79 033	64 194	5 413
	2011/12	90 334	143	92	–	–	50	–	90 141	78 084	7 197
Ausländer	2006/07	9 359	68	–	–	–	–	–	9 291	2 299	665
	2007/08	9 227	138	–	–	–	–	–	9 089	3 571	715
	2008/09	9 357	212	–	–	–	–	–	9 145	4 787	758
	2009/10	9 739	120	–	–	–	–	–	9 619	6 250	943
	2010/11	9 762	156	–	–	–	–	–	9 606	7 036	1 190
	2011/12	10 663	195	1	–	–	–	–	10 468	8 278	1 453
Hochschulart zusammen	2006/07	73 777	148	–	–	–	105	–	73 524	18 134	1 997
	2007/08	75 904	213	41	–	–	68	–	75 623	31 565	2 422
	2008/09	79 587	394	51	–	–	45	–	79 148	45 758	3 126
	2009/10	84 160	274	74	–	–	33	–	83 853	59 852	4 579
	2010/11	88 945	288	108	–	–	18	–	88 639	71 230	6 603
	2011/12	100 997	338	93	–	–	50	–	100 609	86 362	8 650

Anmerkung Seite 40

**Noch: 2.1.3 Deutsche und ausländische Studierende in den Wintersemestern 2006/07 – 2011/12
nach Hochschulart und Prüfungsgruppe**

Merkmal	Insgesamt	Universitärer Abschluss ¹⁾	darunter...		Promotionen	Lehramtsprüfungen	darunter... Master	Fachhochschulabschluss	darunter...	
			Bachelor	Master					Bachelor	Master
Verwaltungsfachhochschulen										
Insgesamt										
Deutsche	2006/07	7 075	–	–	–	–	–	7 075	–	–
	2007/08	6 761	–	–	–	–	–	6 761	–	–
	2008/09	7 099	–	–	–	–	–	7 099	1 254	–
	2009/10	7 788	–	–	–	–	–	7 788	2 621	–
	2010/11	8 675	–	–	–	–	–	8 675	4 685	–
	2011/12	9 940	–	–	–	–	–	9 940	5 979	20
Ausländer/-innen	2006/07	2	–	–	–	–	–	2	–	–
	2007/08	–	–	–	–	–	–	–	–	–
	2008/09	–	–	–	–	–	–	–	–	–
	2009/10	–	–	–	–	–	–	–	–	–
	2010/11	–	–	–	–	–	–	–	–	–
	2011/12	–	–	–	–	–	–	–	–	–
Hochschulart zusammen	2006/07	7 077	–	–	–	–	–	7 077	–	–
	2007/08	6 761	–	–	–	–	–	6 761	–	–
	2008/09	7 099	–	–	–	–	–	7 099	1 254	–
	2009/10	7 788	–	–	–	–	–	7 788	2 621	–
	2010/11	8 675	–	–	–	–	–	8 675	4 685	–
	2011/12	9 940	–	–	–	–	–	9 940	5 979	20
weiblich										
Deutsche	2006/07	3 638	–	–	–	–	–	3 638	–	–
	2007/08	3 566	–	–	–	–	–	3 566	–	–
	2008/09	3 606	–	–	–	–	–	3 606	501	–
	2009/10	3 941	–	–	–	–	–	3 941	1 048	–
	2010/11	4 347	–	–	–	–	–	4 347	2 007	–
	2011/12	4 975	–	–	–	–	–	4 975	2 658	7
Ausländerinnen	2006/07	1	–	–	–	–	–	1	–	–
	2007/08	–	–	–	–	–	–	–	–	–
	2008/09	–	–	–	–	–	–	–	–	–
	2009/10	–	–	–	–	–	–	–	–	–
	2010/11	–	–	–	–	–	–	–	–	–
	2011/12	–	–	–	–	–	–	–	–	–
Hochschulart zusammen	2006/07	3 639	–	–	–	–	–	3 639	–	–
	2007/08	3 566	–	–	–	–	–	3 566	–	–
	2008/09	3 606	–	–	–	–	–	3 606	501	–
	2009/10	3 941	–	–	–	–	–	3 941	1 048	–
	2010/11	4 347	–	–	–	–	–	4 347	2 007	–
	2011/12	4 975	–	–	–	–	–	4 975	2 658	7
männlich										
Deutsche	2006/07	3 437	–	–	–	–	–	3 437	–	–
	2007/08	3 195	–	–	–	–	–	3 195	–	–
	2008/09	3 493	–	–	–	–	–	3 493	753	–
	2009/10	3 847	–	–	–	–	–	3 847	1 573	–
	2010/11	4 328	–	–	–	–	–	4 328	2 678	–
	2011/12	4 965	–	–	–	–	–	4 965	3 321	13
Ausländer	2006/07	1	–	–	–	–	–	1	–	–
	2007/08	–	–	–	–	–	–	–	–	–
	2008/09	–	–	–	–	–	–	–	–	–
	2009/10	–	–	–	–	–	–	–	–	–
	2010/11	–	–	–	–	–	–	–	–	–
	2011/12	–	–	–	–	–	–	–	–	–
Hochschulart zusammen	2006/07	3 438	–	–	–	–	–	3 438	–	–
	2007/08	3 195	–	–	–	–	–	3 195	–	–
	2008/09	3 493	–	–	–	–	–	3 493	753	–
	2009/10	3 847	–	–	–	–	–	3 847	1 573	–
	2010/11	4 328	–	–	–	–	–	4 328	2 678	–
	2011/12	4 965	–	–	–	–	–	4 965	3 321	13

Noch: **2.1.3 Deutsche und ausländische Studierende in den Wintersemestern 2006/07 – 2011/12**
nach Hochschulart und Prüfungsgruppe

Merkmal	Insgesamt	Universitärer Abschluss ¹⁾	darunter...		Promotionen	Lehramtsprüfungen	darunter... Master	Fachhochschulabschluss	darunter...		
			Bachelor	Master					Bachelor	Master	
Hochschulen zusammen											
Insgesamt											
Deutsche	2006/07	407 556	233 607	52 186	4 232	22 001	42 476	970	109 472	25 050	1 942
	2007/08	405 190	230 986	79 388	6 462	22 787	38 946	1 468	112 471	44 202	2 571
	2008/09	420 433	240 258	106 656	10 690	23 443	37 547	2 592	119 185	67 127	3 877
	2009/10	442 861	251 883	131 304	16 735	25 655	38 752	4 168	126 571	89 000	5 956
	2010/11	467 857	267 745	154 938	25 640	25 324	39 122	5 001	135 665	108 375	9 055
	2011/12	523 936	297 223	185 808	36 246	25 868	45 833	6 023	155 012	131 629	12 202
Ausländer/-innen	2006/07	61 404	40 742	6 827	3 447	4 335	1 798	24	14 529	3 612	981
	2007/08	57 594	37 091	9 500	3 458	4 523	1 581	40	14 399	5 705	1 104
	2008/09	57 968	37 188	12 597	4 198	4 573	1 600	53	14 607	7 803	1 200
	2009/10	59 418	37 117	15 070	5 416	5 016	1 723	85	15 562	10 283	1 496
	2010/11	60 804	38 309	17 348	7 127	5 128	1 800	113	15 567	11 520	1 925
	2011/12	66 364	41 641	20 056	9 411	5 365	2 161	175	17 197	13 712	2 331
Hochschulen zusammen	2006/07	468 960	274 349	59 013	7 679	26 336	44 274	994	124 001	28 662	2 923
	2007/08	462 784	268 077	88 888	9 920	27 310	40 527	1 508	126 870	49 907	3 675
	2008/09	478 401	277 446	119 253	14 888	28 016	39 147	2 645	133 792	74 930	5 077
	2009/10	502 279	289 000	146 374	22 151	30 671	40 475	4 253	142 133	99 283	7 452
	2010/11	528 661	306 054	172 286	32 767	30 452	40 922	5 114	151 232	119 895	10 980
	2011/12	590 300	338 864	205 864	45 657	31 233	47 994	6 198	172 209	145 341	14 533
weiblich											
Deutsche	2006/07	187 471	108 620	27 121	2 034	9 146	28 271	749	41 434	9 215	610
	2007/08	185 560	107 755	39 538	3 010	9 672	25 654	1 073	42 479	16 208	856
	2008/09	193 556	113 196	52 291	4 885	10 054	24 747	1 925	45 559	25 403	1 493
	2009/10	204 434	119 559	63 791	7 448	10 994	25 426	3 035	48 455	33 825	2 320
	2010/11	216 644	127 717	74 846	11 441	11 014	25 609	3 607	52 304	41 503	3 642
	2011/12	241 056	140 211	87 241	16 470	11 152	29 787	4 263	59 906	50 224	4 992
Ausländerinnen	2006/07	29 072	20 751	3 558	1 116	1 850	1 254	18	5 217	1 313	316
	2007/08	27 354	19 030	4 941	1 252	1 950	1 091	30	5 283	2 134	377
	2008/09	27 772	19 243	6 705	1 674	1 966	1 125	45	5 438	3 016	427
	2009/10	28 607	19 321	8 079	2 304	2 133	1 214	72	5 939	4 033	552
	2010/11	29 273	19 835	9 128	3 194	2 196	1 281	90	5 961	4 484	735
	2011/12	31 919	21 337	10 620	4 218	2 330	1 523	136	6 729	5 434	878
Hochschulen zusammen	2006/07	216 543	129 371	30 679	3 150	10 996	29 525	767	46 651	10 528	926
	2007/08	212 914	126 785	44 479	4 262	11 622	26 745	1 103	47 762	18 342	1 233
	2008/09	221 328	132 439	58 996	6 559	12 020	25 872	1 970	50 997	28 419	1 920
	2009/10	233 041	138 880	71 870	9 752	13 127	26 640	3 107	54 394	37 858	2 872
	2010/11	245 917	147 552	83 974	14 635	13 210	26 890	3 697	58 265	45 987	4 377
	2011/12	272 975	161 548	97 861	20 688	13 482	31 310	4 399	66 635	55 658	5 870
männlich											
Deutsche	2006/07	220 085	124 987	25 065	2 198	12 855	14 205	221	68 038	15 835	1 332
	2007/08	219 630	123 231	39 850	3 452	13 115	13 292	395	69 992	27 994	1 715
	2008/09	226 877	127 062	54 365	5 805	13 389	12 800	667	73 626	41 724	2 384
	2009/10	238 427	132 324	67 513	9 287	14 661	13 326	1 133	78 116	55 175	3 636
	2010/11	251 213	140 028	80 092	14 199	14 310	13 513	1 394	83 361	66 872	5 413
	2011/12	282 880	157 012	98 567	19 776	14 716	16 046	1 760	95 106	81 405	7 210
Ausländer	2006/07	32 332	19 991	3 269	2 331	2 485	544	6	9 312	2 299	665
	2007/08	30 240	18 061	4 559	2 206	2 573	490	10	9 116	3 571	727
	2008/09	30 196	17 945	5 892	2 524	2 607	475	8	9 169	4 787	773
	2009/10	30 811	17 796	6 991	3 112	2 883	509	13	9 623	6 250	944
	2010/11	31 531	18 474	8 220	3 933	2 932	519	23	9 606	7 036	1 190
	2011/12	34 445	20 304	9 436	5 193	3 035	638	39	10 468	8 278	1 453
Hochschulen zusammen	2006/07	252 417	144 978	28 334	4 529	15 340	14 749	227	77 350	18 134	1 997
	2007/08	249 870	141 292	44 409	5 658	15 688	13 782	405	79 108	31 565	2 442
	2008/09	257 073	145 007	60 257	8 329	15 996	13 275	675	82 795	46 511	3 157
	2009/10	269 238	150 120	74 504	12 399	17 544	13 835	1 146	87 739	61 425	4 580
	2010/11	282 744	158 502	88 312	18 132	17 242	14 032	1 417	92 967	73 908	6 603
	2011/12	317 325	177 316	108 003	24 969	17 751	16 684	1 799	105 574	89 683	8 663

Anmerkung Seite 40

**2.1.4 Deutsche und ausländische Lehramtsstudierende*) in den Wintersemestern
2001/02 – 2011/12 nach Art der angestrebten Lehramtsprüfung
sowie ausgewählten Hochschularten**

Art der angestrebten Lehramtsprüfung ¹⁾ Wintersemester a = Insgesamt b = weiblich			Lehramtsstudierende								
			insgesamt	insgesamt		darunter an					
				Deutsche	Ausländer/ -innen	Universitäten		Gesamthochschulen ²⁾		Kunsthochschulen	
						Deutsche	Ausländer/ -innen	Deutsche	Ausländer/ -innen	Deutsche	Ausländer/ -innen
Lehramt Grundschule	2003/04	a	1 290	1 252	38	1 252	38	x	x	–	–
		b	1 118	1 084	34	1 084	34	x	x	–	–
	2004/05	a	2 728	2 661	67	2 657	64	x	x	4	3
		b	2 376	2 314	62	2 311	59	x	x	3	3
	2005/06	a	4 036	3 934	102	3 924	99	x	x	10	3
		b	3 514	3 424	90	3 416	87	x	x	8	3
	2006/07	a	4 923	4 819	104	4 798	102	x	x	21	2
		b	4 331	4 242	89	4 223	87	x	x	19	2
	2007/08	a	5 232	5 137	95	5 102	93	x	x	35	2
		b	4 592	4 511	81	4 480	79	x	x	31	2
	2008/09	a	5 064	4 961	103	4 903	100	x	x	58	3
		b	4 386	4 296	90	4 246	87	x	x	50	3
	2009/10	a	4 752	4 641	111	4 597	110	x	x	44	1
		b	4 077	3 981	96	3 940	95	x	x	41	1
2010/11	a	4 642	4 533	109	4 492	106	x	x	41	3	
	b	3 946	3 851	95	3 813	92	x	x	38	3	
2011/12	a	4 252	4 147	105	4 113	103	x	x	34	2	
	b	3 590	3 502	88	3 470	86	x	x	32	2	
Lehramt Grund-/ Primarstufe	2001/02	a	9 902	9 720	182	6 188	110	3 490	72	42	–
		b	8 708	8 543	165	5 423	101	3 085	64	35	–
	2002/03	a	9 632	9 444	188	9 403	188	x	x	41	–
		b	8 471	8 306	165	8 271	165	x	x	35	–
	2003/04	a	8 127	7 964	163	7 936	163	x	x	28	–
		b	7 130	6 988	142	6 962	142	x	x	26	–
	2004/05	a	5 375	5 266	109	5 244	109	x	x	22	–
		b	4 773	4 674	99	4 652	99	x	x	22	–
	2005/06	a	3 901	3 823	78	3 808	78	x	x	15	–
		b	3 421	3 351	70	3 336	70	x	x	15	–
	2006/07	a	2 253	2 201	52	2 192	51	x	x	9	1
		b	1 909	1 861	48	1 853	47	x	x	8	1
	2007/08	a	889	870	19	869	19	x	x	1	–
		b	692	676	16	675	16	x	x	1	–
	2008/09	a	449	436	13	434	13	x	x	2	–
		b	331	319	12	317	12	x	x	2	–
2009/10	a	277	268	9	267	8	x	x	1	1	
	b	206	197	9	196	8	x	x	1	1	
2010/11	a	180	175	5	174	5	x	x	1	–	
	b	134	129	5	128	5	x	x	1	–	
2011/12	a	149	143	6	143	6	x	x	–	–	
	b	111	105	6	105	6	x	x	–	–	

– 1) Seit dem Wintersemester 2003/04 gilt eine neue Lehrerprüfungsordnung, die zu einer Umstellung des Studiensystems geführt hat. Die Studiengangbezeichnung erfolgt nach der Schulart – 2) Im Wintersemester 2002/03 wurden die „Universitäten – Gesamthochschulen“ in „Universitäten“ umgewandelt.

**Noch: 2.1.4 Deutsche und ausländische Lehramtsstudierende*) in den Wintersemestern
2001/02 – 2011/12 nach Art der angestrebten Lehramtsprüfung
sowie ausgewählten Hochschularten**

Art der angestrebten Lehramtsprüfung ¹⁾ Wintersemester a = Insgesamt b = weiblich			Lehramtsstudierende								
			insgesamt	insgesamt		darunter an					
				Deutsche	Ausländer/ -innen	Universitäten		Gesamthochschulen ²⁾		Kunsthochschulen	
						Deutsche	Ausländer/ -innen	Deutsche	Ausländer/ -innen	Deutsche	Ausländer/ -innen
Lehramt Haupt- und Realschule und entsprechende Jahrgangsstufen der Gesamtschulen	2003/04	a	1 412	1 311	101	1 311	101	x	x	–	–
		b	1 063	994	69	994	69	x	x	–	–
	2004/05	a	3 315	3 028	287	3 026	287	x	x	2	–
		b	2 395	2 210	185	2 210	185	x	x	–	–
	2005/06	a	4 665	4 281	384	4 278	384	x	x	3	–
		b	3 274	3 034	240	3 032	240	x	x	2	–
	2006/07	a	5 939	5 498	441	5 491	441	x	x	7	–
		b	4 158	3 870	288	3 864	288	x	x	6	–
	2007/08	a	6 618	6 175	443	6 161	443	x	x	14	–
		b	4 613	4 329	284	4 317	284	x	x	12	–
	2008/09	a	6 789	6 300	489	6 284	489	x	x	16	–
		b	4 664	4 352	312	4 340	312	x	x	12	–
2009/10	a	7 116	6 559	557	6 540	557	x	x	19	–	
	b	4 872	4 503	369	4 490	369	x	x	13	–	
2010/11	a	7 254	6 652	602	6 628	601	x	x	24	1	
	b	4 931	4 525	406	4 508	405	x	x	17	1	
2011/12	a	6 647	6 075	572	6 053	571	x	x	22	1	
	b	4 466	4 079	387	4 064	386	x	x	15	1	
Lehramt Mittel-/ Sekundarstufe I	2001/02	a	8 796	8 364	432	6 207	335	2 135	97	22	–
		b	5 875	5 568	307	4 078	242	1 473	65	17	–
	2002/03	a	8 741	8 268	473	8 251	473	x	x	17	–
		b	5 814	5 471	343	5 456	343	x	x	15	–
	2003/04	a	7 549	7 131	418	7 093	413	x	x	38	5
		b	4 947	4 642	305	4 616	300	x	x	26	5
	2004/05	a	3 877	3 621	256	3 609	256	x	x	12	–
		b	2 624	2 428	196	2 420	196	x	x	8	–
	2005/06	a	3 052	2 850	202	2 844	200	x	x	6	2
		b	2 065	1 914	151	1 911	149	x	x	3	2
	2006/07	a	2 232	2 096	136	2 093	136	x	x	3	–
		b	1 471	1 374	97	1 373	97	x	x	1	–
	2007/08	a	1 314	1 239	75	1 238	75	x	x	1	–
		b	813	761	52	761	52	x	x	–	–
	2008/09	a	800	755	45	752	45	x	x	3	–
		b	448	421	27	419	27	x	x	2	–
2009/10	a	560	534	26	534	26	x	x	–	–	
	b	295	278	17	278	17	x	x	–	–	
2010/11	a	374	354	20	354	20	x	x	–	–	
	b	180	166	14	166	14	x	x	–	–	
2011/12	a	284	266	18	266	18	x	x	–	–	
	b	123	110	13	110	13	x	x	–	–	

**Noch: 2.1.4 Deutsche und ausländische Lehramtsstudierende*) in den Wintersemestern
2001/02 – 2011/12 nach Art der angestrebten Lehramtsprüfung
sowie ausgewählten Hochschularten**

Art der angestrebten Lehramtsprüfung ¹⁾ Wintersemester a = Insgesamt b = weiblich			Lehramtsstudierende								
			insgesamt	insgesamt		darunter an					
				Deutsche	Ausländer/ -innen	Universitäten		Gesamthochschulen ²⁾		Kunsthochschulen	
						Deutsche	Ausländer/ -innen	Deutsche	Ausländer/ -innen	Deutsche	Ausländer/ -innen
Lehramt Gymnasien und Gesamtschulen	2003/04	a	3 483	3 344	139	3 328	139	x	x	16	–
		b	2 147	2 050	97	2 039	97	x	x	11	–
	2004/05	a	7 250	6 926	324	6 764	315	x	x	162	9
		b	4 342	4 124	218	4 024	214	x	x	100	4
	2005/06	a	10 018	9 561	457	9 335	444	x	x	226	13
		b	5 982	5 674	308	5 545	302	x	x	129	6
	2006/07	a	12 069	11 546	523	11 188	509	x	x	358	14
		b	7 208	6 848	360	6 651	354	x	x	197	6
	2007/08	a	13 150	12 608	542	12 153	521	x	x	455	21
		b	7 836	7 457	379	7 209	367	x	x	248	12
	2008/09	a	14 500	13 889	611	13 306	579	x	x	583	32
		b	8 714	8 274	440	7 944	424	x	x	330	16
	2009/10	a	15 601	14 914	687	14 254	656	x	x	660	31
		b	9 275	8 805	470	8 443	450	x	x	362	20
2010/11	a	15 969	15 253	716	14 553	689	x	x	700	27	
	b	9 430	8 940	490	8 546	472	x	x	394	18	
2011/12	a	14 568	13 948	620	13 310	596	x	x	638	24	
	b	8 512	8 080	432	7 729	415	x	x	351	17	
Lehramt Ober-/ Sekundarstufe II (allgemeinbildende Schulen)	2001/02	a	14 579	13 773	806	10 948	474	2 508	319	314	13
		b	8 240	7 741	499	6 123	293	1 445	195	172	11
	2002/03	a	13 959	13 159	800	12 822	789	x	x	334	11
		b	7 892	7 380	512	7 188	504	x	x	191	8
	2003/04	a	11 550	10 871	679	10 541	664	x	x	328	15
		b	6 460	6 031	429	5 839	423	x	x	191	6
	2004/05	a	6 293	5 887	406	5 631	394	x	x	252	12
		b	3 636	3 393	243	3 238	237	x	x	152	6
	2005/06	a	4 739	4 435	304	4 305	299	x	x	127	4
		b	2 751	2 556	195	2 486	192	x	x	70	2
	2006/07	a	3 559	3 337	222	3 251	221	x	x	84	1
		b	2 079	1 933	146	1 883	145	x	x	49	1
	2007/08	a	2 450	2 298	152	2 235	151	x	x	63	1
		b	1 388	1 289	99	1 255	98	x	x	34	1
	2008/09	a	1 216	1 140	76	1 108	76	x	x	32	–
		b	645	598	47	584	47	x	x	14	–
2009/10	a	756	712	44	694	44	x	x	18	–	
	b	367	339	28	333	28	x	x	6	–	
2010/11	a	534	504	30	495	30	x	x	9	–	
	b	245	227	18	224	18	x	x	3	–	
2011/12	a	424	399	25	393	25	x	x	6	–	
	b	185	171	14	169	14	x	x	2	–	

**Noch: 2.1.4 Deutsche und ausländische Lehramtsstudierende*) in den Wintersemestern
2001/02 – 2011/12 nach Art der angestrebten Lehramtsprüfung
sowie ausgewählten Hochschularten**

Art der angestrebten Lehramtsprüfung ¹⁾ Wintersemester a = Insgesamt b = weiblich			Lehramtsstudierende								
			insgesamt	insgesamt		darunter an					
				Deutsche	Ausländer/ -innen	Universitäten		Gesamthochschulen ²⁾		Kunsthochschulen	
						Deutsche	Ausländer/ -innen	Deutsche	Ausländer/ -innen	Deutsche	Ausländer/ -innen
Lehramt Sekundar- stufe II/Sekundar- stufe I (allgemein- bildende Schulen)	2001/02	a	14 048	13 665	383	10 842	288	2 690	94	130	1
		b	8 000	7 752	248	6 153	182	1 513	66	84	–
	2002/03	a	13 243	12 902	341	12 756	338	x	x	144	3
		b	7 586	7 359	227	7 259	224	x	x	99	3
	2003/04	a	11 309	10 988	321	10 839	311	x	x	131	1
		b	6 387	6 180	207	6 072	201	x	x	94	1
	2004/05	a	7 197	6 965	232	6 838	230	x	x	124	1
		b	4 128	3 977	151	3 891	149	x	x	85	1
	2005/06	a	5 777	5 607	170	5 503	169	x	x	101	1
		b	3 282	3 176	106	3 103	105	x	x	71	1
	2006/07	a	4 614	4 489	125	4 419	123	x	x	68	2
		b	2 611	2 524	87	2 472	85	x	x	51	2
	2007/08	a	3 040	2 965	75	2 890	74	x	x	73	1
		b	1 613	1 564	49	1 508	48	x	x	55	1
	2008/09	a	1 705	1 644	61	1 610	59	x	x	32	2
		b	800	763	37	739	36	x	x	23	1
	2009/10	a	1 125	1 074	51	1 058	51	x	x	16	–
		b	495	459	36	450	36	x	x	9	–
	2010/11	a	781	739	42	731	42	x	x	8	–
		b	323	295	28	291	28	x	x	4	–
2011/12	a	635	597	38	591	38	x	x	6	–	
	b	262	238	24	235	24	x	x	3	–	
Lehramt Sonderpädagogik/ Sekundarstufe I	2001/02	a	3 384	3 334	50	3 334	50	–	–	–	–
		b	2 165	2 127	38	2 127	38	–	–	–	–
	2002/03	a	3 067	3 023	44	3 023	44	x	x	–	–
		b	1 958	1 923	35	1 923	35	x	x	–	–
	2003/04	a	2 615	2 575	40	2 575	40	x	x	–	–
		b	1 646	1 615	31	1 615	31	x	x	–	–
	2004/05	a	1 746	1 718	28	1 718	28	x	x	–	–
		b	1 117	1 094	23	1 094	23	x	x	–	–
	2005/06	a	1 297	1 281	16	1 281	16	x	x	–	–
		b	797	785	12	785	12	x	x	–	–
	2006/07	a	889	879	10	879	10	x	x	–	–
		b	529	522	7	522	7	x	x	–	–
	2007/08	a	432	427	5	427	5	x	x	–	–
		b	204	201	3	201	3	x	x	–	–
	2008/09	a	198	194	4	194	4	x	x	–	–
		b	80	77	3	77	3	x	x	–	–
	2009/10	a	117	113	4	113	4	x	x	–	–
		b	38	35	3	35	3	x	x	–	–
	2010/11	a	82	80	2	80	2	x	x	–	–
		b	27	25	2	25	2	x	x	–	–
2011/12	a	65	64	1	64	1	x	x	–	–	
	b	24	23	1	23	1	x	x	–	–	

**Noch: 2.1.4 Deutsche und ausländische Lehramtsstudierende*) in den Wintersemestern
2001/02 – 2011/12 nach Art der angestrebten Lehramtsprüfung
sowie ausgewählten Hochschularten**

Art der angestrebten Lehramtsprüfung ¹⁾ Wintersemester a = Insgesamt b = weiblich			Lehramtsstudierende									
			insgesamt	insgesamt			darunter an					
				Universitäten		Gesamthochschulen ²⁾		Kunsthochschulen				
				Deutsche	Ausländer/ -innen	Deutsche	Ausländer/ -innen	Deutsche	Ausländer/ -innen	Deutsche	Ausländer/ -innen	
Lehramt Sonderpädagogik	2003/04	a	489	480	9	480	9	x	x	–	–	
		b	357	348	9	348	9	x	x	–	–	
	2004/05	a	1 160	1 144	16	1 144	16	x	x	–	–	
		b	866	850	16	850	16	x	x	–	–	
	2005/06	a	1 696	1 678	18	1 678	18	x	x	–	–	
		b	1 254	1 236	18	1 236	18	x	x	–	–	
	2006/07	a	2 164	2 141	23	2 141	23	x	x	–	–	
		b	1 624	1 601	23	1 601	23	x	x	–	–	
	2007/08	a	2 563	2 533	30	2 533	30	x	x	–	–	
		b	1 918	1 888	30	1 888	30	x	x	–	–	
	2008/09	a	2 874	2 829	45	2 829	45	x	x	–	–	
		b	2 137	2 093	44	2 093	44	x	x	–	–	
2009/10	a	3 047	3 002	45	3 002	45	x	x	–	–		
	b	2 236	2 193	43	2 193	43	x	x	–	–		
2010/11	a	3 067	3 010	57	3 010	57	x	x	–	–		
	b	2 270	2 215	55	2 215	55	x	x	–	–		
2011/12	a	2 829	2 771	58	2 771	58	x	x	–	–		
	b	2 097	2 041	56	2 041	56	x	x	–	–		
Lehramt Sonderpädagogik/ Primarstufe	2001/02	a	2 583	2 562	21	2 562	21	–	–	–	–	
		b	2 065	2 047	18	2 047	18	–	–	–	–	
	2002/03	a	2 556	2 526	30	2 526	30	x	x	–	–	
		b	2 047	2 020	27	2 020	27	x	x	–	–	
	2003/04	a	2 268	2 239	29	2 239	29	x	x	–	–	
		b	1 816	1 789	27	1 789	27	x	x	–	–	
	2004/05	a	1 656	1 635	21	1 635	21	x	x	–	–	
		b	1 341	1 321	20	1 321	20	x	x	–	–	
	2005/06	a	1 223	1 205	18	1 205	18	x	x	–	–	
		b	973	956	17	956	17	x	x	–	–	
	2006/07	a	802	794	8	794	8	x	x	–	–	
		b	617	610	7	610	7	x	x	–	–	
	2007/08	a	304	302	2	302	2	x	x	–	–	
		b	211	209	2	209	2	x	x	–	–	
	2008/09	a	123	122	1	122	1	x	x	–	–	
		b	81	80	1	80	1	x	x	–	–	
	2009/10	a	64	64	–	64	–	x	x	–	–	
		b	43	43	–	43	–	x	x	–	–	
	2010/11	a	39	39	–	39	–	x	x	–	–	
		b	25	25	–	25	–	x	x	–	–	
2011/12	a	30	30	–	30	–	x	x	–	–		
	b	20	20	–	20	–	x	x	–	–		

**Noch: 2.1.4 Deutsche und ausländische Lehramtsstudierende*) in den Wintersemestern
2001/02 – 2011/12 nach Art der angestrebten Lehramtsprüfung
sowie ausgewählten Hochschularten**

Art der angestrebten Lehramtsprüfung ¹⁾ Wintersemester a = Insgesamt b = weiblich			Lehramtsstudierende								
			insgesamt	insgesamt		darunter an					
				Deutsche	Ausländer/ -innen	Universitäten		Gesamthochschulen ²⁾		Kunsthochschulen	
						Deutsche	Ausländer/ -innen	Deutsche	Ausländer/ -innen	Deutsche	Ausländer/ -innen
Lehramt Berufskollegs	2003/04	a	773	746	27	676	27	x	x	–	–
		b	469	450	19	407	19	x	x	–	–
	2004/05	a	2 110	2 024	86	1 861	83	x	x	–	–
		b	1 294	1 239	55	1 145	52	x	x	–	–
	2005/06	a	2 816	2 703	113	2 529	110	x	x	–	–
		b	1 685	1 617	68	1 517	65	x	x	–	–
	2006/07	a	2 986	5	109	2 696	106	x	x	–	–
		b	1 764	1 695	69	1 597	66	x	x	–	–
	2007/08	a	2 499	2 416	83	2 291	80	x	x	–	–
		b	1 485	1 432	53	1 364	50	x	x	–	–
	2008/09	a	2 480	2 393	87	2 307	84	x	x	–	–
		b	1 485	1 426	59	1 378	56	x	x	–	–
2009/10	a	2 628	2 530	98	2 473	96	x	x	–	–	
	b	1 544	1 477	67	1 448	65	x	x	–	–	
2010/11	a	2 777	2 678	99	2 649	99	x	x	–	–	
	b	1 640	1 565	75	1 551	75	x	x	–	–	
2011/12	a	2 617	2 517	100	2 517	100	x	x	–	–	
	b	1 549	1 480	69	1 480	69	x	x	–	–	
Lehramt Ober-/ Sekundarstufe II (berufliche Schulen)	2001/02	a	3 163	3 066	97	1 638	54	1 384	43	–	–
		b	1 501	1 451	50	821	26	615	24	–	–
	2002/03	a	3 136	3 028	108	2 925	106	x	x	–	–
		b	1 570	1 509	61	1 461	61	x	x	–	–
	2003/04	a	2 767	2 681	86	2 575	86	x	x	–	–
		b	1 346	1 296	50	1 243	50	x	x	–	–
	2004/05	a	1 593	1 552	41	1 465	41	x	x	–	–
		b	854	828	26	779	26	x	x	–	–
	2005/06	a	1 261	1 224	37	1 147	37	x	x	–	–
		b	700	673	27	622	27	x	x	–	–
	2006/07	a	850	829	21	765	21	x	x	–	–
		b	457	442	15	400	15	x	x	–	–
	2007/08	a	528	508	20	465	20	x	x	–	–
		b	277	264	13	232	13	x	x	–	–
	2008/09	a	304	292	12	275	12	x	x	–	–
		b	131	123	8	113	8	x	x	–	–
	2009/10	a	179	173	6	161	6	x	x	–	–
		b	85	81	4	74	4	x	x	–	–
	2010/11	a	109	104	5	98	5	x	x	–	–
		b	42	39	3	36	3	x	x	–	–
2011/12	a	86	80	6	80	6	x	x	–	–	
	b	32	29	3	29	3	x	x	–	–	

Anmerkungen Seite 46

**Noch: 2.1.4 Deutsche und ausländische Lehramtsstudierende*) in den Wintersemestern
2001/02 – 2011/12 nach Art der angestrebten Lehramtsprüfung
sowie ausgewählten Hochschularten**

Art der angestrebten Lehramtsprüfung ¹⁾ Wintersemester a = Insgesamt b = weiblich			Lehramtsstudierende									
			insgesamt	insgesamt		darunter an						
				Deutsche	Ausländer/ -innen	Universitäten		Gesamthochschulen ²⁾		Kunsthochschulen		
						Deutsche	Ausländer/ -innen	Deutsche	Ausländer/ -innen	Deutsche	Ausländer/ -innen	
Lehramt Master Grundschule (Schwerpunkt)	2005/06	a	204	200	4	200	4	x	x	–	–	
		b	191	187	4	187	4	x	x	–	–	
	2006/07	a	448	436	12	436	12	x	x	–	–	
		b	396	385	11	385	11	x	x	–	–	
	2008/09	a	317	314	3	314	3	x	x	–	–	
		b	293	290	3	290	3	x	x	–	–	
	2009/10	a	602	594	8	594	8	x	x	–	–	
		b	546	538	8	538	8	x	x	–	–	
	2010/11	a	677	670	7	670	7	x	x	–	–	
		b	612	606	6	606	6	x	x	–	–	
	2011/12	a	778	770	8	770	8	x	x	–	–	
		b	691	684	7	684	7	x	x	–	–	
Lehramt Master Grund-, Haupt-, Real- und Gesamtschulen	2007/08	a	544	535	9	535	9	x	x	–	–	
		b	466	457	9	457	9	x	x	–	–	
	2008/09	a	638	624	14	624	14	x	x	–	–	
		b	533	520	13	520	13	x	x	–	–	
	2009/10	a	738	718	20	718	20	x	x	–	–	
		b	589	572	17	572	17	x	x	–	–	
	2010/11	a	790	768	22	768	22	x	x	–	–	
		b	620	600	20	600	20	x	x	–	–	
	2011/12	a	1 048	1 016	32	1 016	32	x	x	–	–	
		b	847	821	26	821	26	x	x	–	–	
	Lehramt Master Haupt-, Real- und Gesamtschulen (Schwerpunkt)	2008/09	a	115	115	–	115	–	x	x	–	–
			b	94	94	–	94	–	x	x	–	–
2009/10		a	285	283	2	283	2	x	x	–	–	
		b	204	203	1	203	1	x	x	–	–	
2010/11		a	303	302	1	302	1	x	x	–	–	
		b	207	206	1	206	1	x	x	–	–	
2011/12	a	340	333	7	216	7	x	x	–	–		
	b	216	210	6	210	6	x	x	–	–		
Lehramt Master Haupt-, Real- und Gesamtschulen	2011/12	a	6	4	2	4	2	x	x	–	–	
		b	5	3	2	3	2	x	x	–	–	
Lehramt Master an Gymnasien und Gesamtschulen	2005/06	a	85	84	1	84	1	x	x	–	–	
		b	66	65	1	65	1	x	x	–	–	
	2006/07	a	546	534	12	534	12	x	x	–	–	
		b	371	364	7	364	7	x	x	–	–	

**Noch: 2.1.4 Deutsche und ausländische Lehramtsstudierende*) in den Wintersemestern
2001/02 – 2011/12 nach Art der angestrebten Lehramtsprüfung
sowie ausgewählten Hochschularten**

Art der angestrebten Lehramtsprüfung ¹⁾	Wintersemester	a = Insgesamt b = weiblich	Lehramtsstudierende								
			insgesamt	insgesamt		darunter an					
				Deutsche	Ausländer/ -innen	Universitäten		Gesamthochschulen ²⁾		Kunsthochschulen	
						Deutsche	Ausländer/ -innen	Deutsche	Ausländer/ -innen	Deutsche	Ausländer/ -innen
Noch: Lehramt Master an Gymnasien und Gesamtschulen	2007/08	a	964	933	31	933	31	x	x	–	–
		b	637	616	21	616	21	x	x	–	–
	2008/09	a	1 396	1 362	34	1 362	34	x	x	–	–
		b	903	876	27	876	27	x	x	–	–
	2009/10	a	2 249	2 199	50	2 199	50	x	x	–	–
		b	1 468	1 426	42	1 426	42	x	x	–	–
	2010/11	a	2 841	2 766	75	2 766	75	x	x	–	–
		b	1 855	1 798	57	1 798	57	x	x	–	–
	2011/12	a	3 378	3 266	112	3 266	112	x	x	–	–
		b	2 162	2 078	84	2 078	84	x	x	–	–
Lehramt Master Berufskolleg	2008/09	a	68	66	2	66	2	x	x	–	–
		b	54	52	2	52	2	x	x	–	–
	2009/10	a	185	181	4	181	4	x	x	–	–
		b	141	138	3	138	3	x	x	–	–
	2010/11	a	253	246	7	246	7	x	x	–	–
		b	193	188	5	188	5	x	x	–	–
	2011/12	a	332	319	13	319	13	x	x	–	–
		b	225	215	10	215	10	x	x	–	–
Lehramt Master Sonderpädagogik	2008/09	a	111	111	–	111	–	x	x	–	–
		b	93	93	–	93	–	x	x	–	–
	2009/10	a	194	193	1	193	1	x	x	–	–
		b	159	158	1	158	1	x	x	–	–
	2010/11	a	250	249	1	249	1	x	x	–	–
		b	210	209	1	209	1	x	x	–	–
	2011/12	a	316	315	1	315	1	x	x	–	–
		b	253	252	1	252	1	x	x	–	–
LA Bachelor Grundschule	2011/12	a	1 246	1 205	41	1 190	41	x	x	15	–
		b	1 066	1 028	38	1 015	38	x	x	13	–
LA Bachelor Haupt-, Real- und Gesamtschulen	2011/12	a	2 060	1 890	170	1 885	170	x	x	5	–
		b	1 357	1 233	124	1 231	124	x	x	2	–
LA Bachelor Gymnasien und Gesamtschulen	2011/12	a	4 282	4 091	191	4 031	191	x	x	60	–
		b	2 422	2 309	113	2 283	113	x	x	26	–
LA Bachelor Berufskollegs	2011/12	a	901	874	27	874	27	x	x	–	–
		b	525	511	14	511	14	x	x	–	–
LA Bachelor Sonderpädagogik	2011/12	a	608	601	7	601	7	x	x	–	–
		b	507	503	4	503	4	x	x	–	–

Anmerkungen Seite 46

**Noch: 2.1.4 Deutsche und ausländische Lehramtsstudierende*) in den Wintersemestern
2001/02 – 2011/12 nach Art der angestrebten Lehramtsprüfung (1. Staatsprüfung)
sowie ausgewählten Hochschularten**

Art der angestrebten Lehramtsprüfung ¹⁾ Wintersemester a = Insgesamt b = weiblich			Lehramtsstudierende								
			insgesamt	insgesamt		darunter an					
				Deutsche	Ausländer/ -innen	Universitäten		Gesamthochschulen ²⁾		Kunsthochschulen	
						Deutsche	Ausländer/ -innen	Deutsche	Ausländer/ -innen	Deutsche	Ausländer/ -innen
Insgesamt	2001/02	a	56 455	54 484	1 971	41 719	1 332	12 207	625	508	14
		b	36 554	35 229	1 325	26 772	900	8 131	414	308	11
	2002/03	a	54 334	52 350	1 984	51 706	1 968	x	x	536	14
		b	35 338	33 968	1 370	33 578	1 359	x	x	340	11
	2003/04	a	53 632	51 582	2 050	50 845	2 020	x	x	541	21
		b	34 886	33 467	1 419	33 008	1 402	x	x	348	12
	2004/05	a	44 300	42 427	1 873	41 592	1 844	x	x	578	25
		b	29 746	28 452	1 294	27 935	1 276	x	x	370	14
	2005/06	a	44 770	42 582	1 899	41 837	1 872	x	x	488	23
		b	29 955	28 396	1 302	27 945	1 284	x	x	298	14
	2006/07	a	44 274	42 476	1 798	41 677	1 775	x	x	550	20
		b	29 525	28 271	1 254	27 798	1 239	x	x	331	12
	2007/08	a	40 527	38 946	1 581	38 134	1 553	x	x	642	25
		b	26 745	25 654	1 091	25 172	1 072	x	x	381	16
	2008/09	a	39 147	37 547	1 600	36 716	1 560	x	x	726	37
		b	25 872	24 747	1 125	24 255	1 102	x	x	433	20
	2009/10	a	40 475	38 752	1 723	37 925	1 688	x	x	758	33
		b	26 640	25 426	1 214	24 958	1 190	x	x	432	22
	2010/11	a	40 922	39 122	1 800	38 304	1 769	x	x	783	31
		b	26 890	25 609	1 281	25 135	1 259	x	x	457	22
	2011/12	a	47 881	45 721	2 160	44 935	2 133	x	x	786	27
		b	31 247	29 725	1 522	29 281	1 502	x	x	444	20

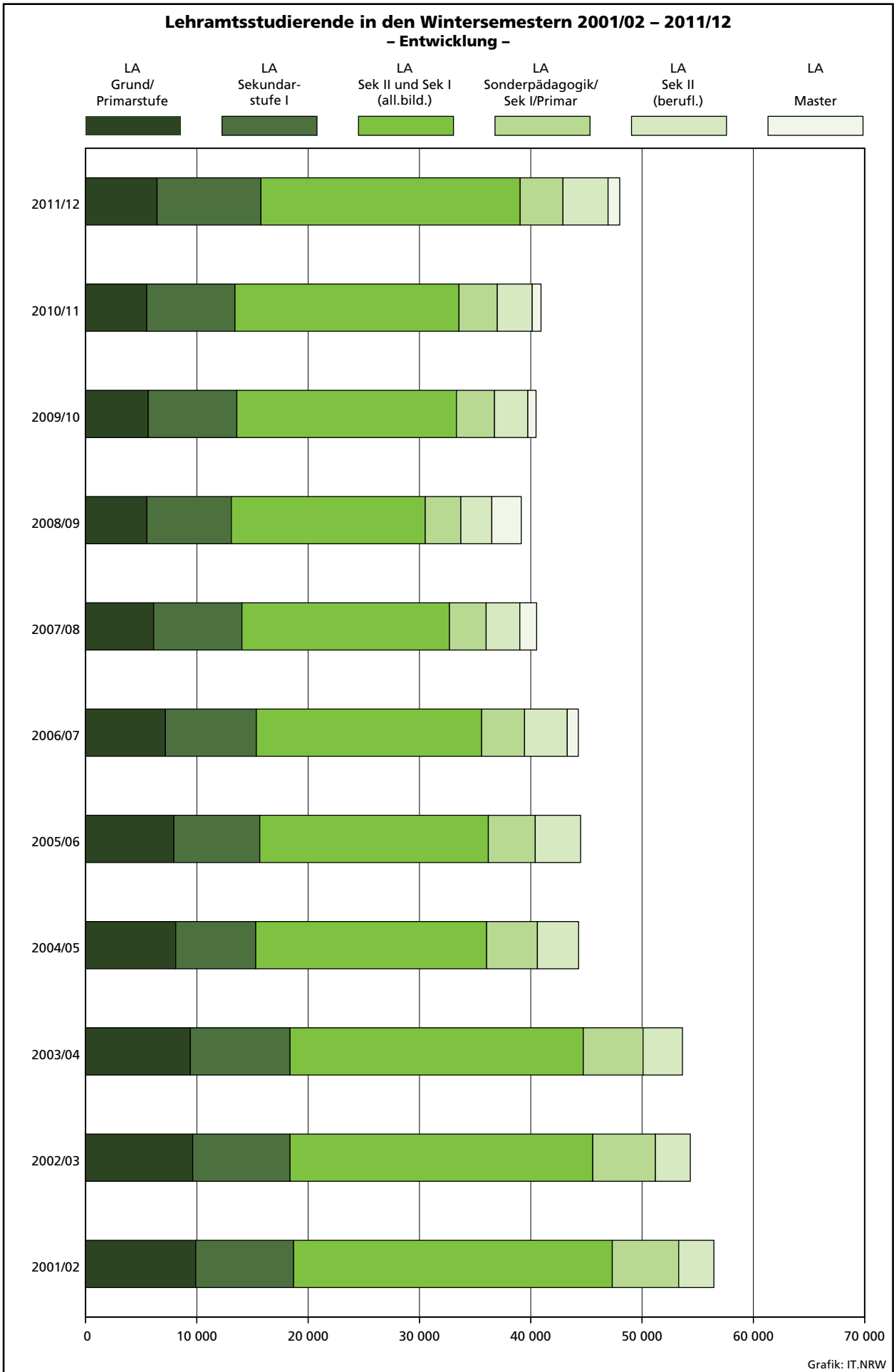

**2.1.5 Ausländische Studierende in den Wintersemestern 2001/02 – 2011/12
nach Staatsangehörigkeit**

Staatsangehörigkeit		2001/02	2002/03	2003/04	2004/05	2005/06	2006/07	2007/08	2008/09	2009/10	2010/11	2011/12
a = Insgesamt b = weiblich												
Europa	a	35 590	37 011	38 266	35 066	35 279	34 382	32 617	33 137	34 100	35 641	39 042
	b	18 182	19 267	20 117	18 745	19 062	18 672	17 661	17 993	18 541	19 273	20 949
Belgien	a	479	516	529	481	461	457	434	450	447	504	562
	b	210	216	221	202	191	205	172	176	177	210	232
Bulgarien	a	1 418	1 947	2 453	2 708	2 832	2 750	2 365	2 178	2 007	1 870	1 893
	b	883	1 198	1 503	1 662	1 793	1 738	1 516	1 403	1 292	1 191	1 184
Dänemark	a	101	84	89	60	60	59	46	41	48	50	73
	b	60	45	51	30	31	37	25	21	23	24	36
Finnland	a	189	172	185	160	146	145	109	144	119	150	147
	b	134	124	129	101	98	90	75	93	77	97	92
Frankreich	a	1 310	1 275	1 266	1 036	959	932	851	815	874	900	940
	b	843	837	834	663	587	581	528	489	507	537	551
Griechenland	a	2 488	2 427	2 350	1 886	1 806	1 747	1 711	1 652	1 656	1 697	1 847
	b	1 114	1 074	1 018	809	776	748	743	719	739	739	795
Irland	a	109	123	85	82	80	63	55	48	57	56	84
	b	71	76	58	55	45	34	34	25	32	23	43
Italien	a	1 695	1 730	1 723	1 503	1 466	1 435	1 490	1 507	1 618	1 764	2 001
	b	859	879	854	743	728	719	735	757	808	908	1 014
Kroatien	a	1 067	1 074	1 082	1 004	990	947	948	1 005	1 007	973	996
	b	513	528	533	497	497	474	469	496	503	501	508
Luxemburg	a	454	459	467	483	520	563	605	647	695	763	858
	b	152	149	155	161	179	194	214	237	255	290	338
Niederlande	a	867	849	812	697	637	633	604	609	542	545	597
	b	288	287	279	222	202	219	206	225	211	195	240
Österreich	a	2 506	2 274	2 041	1 552	1 561	1 518	1 563	1 830	2 140	2 531	2 936
	b	1 205	1 085	947	722	735	698	727	896	1 074	1 295	1 517
Polen	a	2 066	2 377	2 630	2 683	2 840	2 701	2 492	2 333	2 186	2 001	2 046
	b	1 464	1 726	1 916	1 952	2 114	2 028	1 843	1 721	1 601	1 423	1 440
Portugal	a	624	643	640	534	505	469	456	475	493	498	535
	b	318	329	341	265	253	241	220	232	247	248	268
Russische Föderation	a	1 959	2 202	2 514	2 634	2 696	2 701	2 636	2 763	2 816	2 892	3 081
	b	1 310	1 480	1 750	1 871	1 922	1 934	1 906	2 016	2 047	2 144	2 255
Schweden	a	109	122	116	90	93	89	62	54	60	71	59
	b	66	67	64	52	50	47	32	26	30	41	32
Spanien	a	1 453	1 483	1 431	1 261	1 205	1 107	1 018	1 074	1 168	1 223	1 523
	b	823	824	799	681	643	586	541	563	615	656	785
Türkei	a	9 627	9 479	9 550	8 124	8 119	7 937	7 572	7 888	8 479	9 154	10 242
	b	3 733	3 716	3 655	3 094	3 134	3 109	3 014	3 223	3 594	3 971	4 534
Ukraine	a	1 037	1 263	1 536	1 684	1 818	1 880	1 743	1 763	1 834	1 814	1 923
	b	644	819	1 012	1 116	1 197	1 247	1 163	1 180	1 226	1 195	1 259
Vereinigtes Königreich	a	554	536	495	423	421	392	354	393	410	462	507
	b	303	273	256	215	207	186	157	177	206	244	254
Übriges Europa	a	5 478	5 976	6 272	5 981	6 064	5 857	5 503	5 468	5 444	5 723	6 192
	b	3 189	3 535	3 742	3 632	3 680	3 557	3 341	3 318	3 277	3 341	3 572

**Noch: 2.1.5 Ausländische Studierende in den Wintersemestern 2001/02 – 2011/12
nach Staatsangehörigkeit**

Staatsangehörigkeit		2001/02	2002/03	2003/04	2004/05	2005/06	2006/07	2007/08	2008/09	2009/10	2010/11	2011/12
a = Insgesamt b = weiblich												
Afrika	a	6 531	7 137	7 609	7 239	7 479	7 353	6 758	6 560	6 239	5 957	6 138
	b	1 248	1 367	1 500	1 505	1 571	1 563	1 499	1 524	1 482	1 471	1 616
Ägypten	a	303	302	287	237	211	202	246	256	276	279	294
	b	60	65	63	49	42	37	47	63	66	65	71
Äthiopien	a	90	96	101	87	77	72	65	61	67	74	81
	b	17	18	16	21	16	15	17	14	16	15	16
Kamerun	a	1 016	1 106	1 222	1 227	1 302	1 340	1 331	1 316	1 243	1 205	1 309
	b	314	353	396	392	418	425	434	436	418	415	471
Marokko	a	3 198	3 543	3 848	3 687	3 804	3 620	3 051	2 822	2 569	2 316	2 287
	b	463	514	567	567	597	575	513	497	444	398	429
Tunesien	a	345	400	461	518	632	713	743	770	729	673	671
	b	77	89	111	121	132	138	132	127	120	121	125
Übriges Afrika	a	1 579	1 690	1 690	1 483	1 453	1 406	1 322	1 335	1 355	1 410	1 496
	b	317	328	347	355	366	373	356	387	418	457	504
Amerika	a	1 830	1 944	2 076	1 988	2 093	2 111	2 048	2 048	2 552	2 258	2 538
	b	923	950	1 015	922	979	1 000	976	981	1 285	1 103	1 234
Brasilien	a	322	328	364	332	367	370	385	366	412	416	467
	b	180	176	195	165	194	193	199	187	204	218	255
Kolumbien	a	141	168	210	228	253	278	286	284	316	323	358
	b	68	81	98	93	106	116	124	129	149	162	181
Mexiko	a	96	133	158	215	227	227	215	225	249	276	334
	b	47	61	63	79	74	73	73	90	95	108	134
Peru	a	183	199	217	190	206	216	200	206	208	216	221
	b	103	108	120	105	116	126	121	119	125	130	132
Vereinigte Staaten	a	452	452	443	352	355	357	369	375	386	442	513
	b	224	223	232	183	190	185	189	189	218	232	250
Übriges Amerika	a	636	664	684	671	685	663	593	592	981	585	645
	b	301	301	307	297	299	307	270	267	494	253	282
Asien	a	11 921	13 988	16 395	16 709	17 095	17 026	15 790	15 818	16 129	16 633	18 298
	b	5 269	6 152	7 138	7 429	7 606	7 586	7 058	7 112	7 152	7 310	7 979
China	a	3 018	4 268	5 614	6 254	6 332	6 305	5 804	5 714	5 734	5 750	6 237
	b	1 558	2 101	2 696	3 031	3 051	3 037	2 767	2 718	2 709	2 713	2 989
Iran, Islamische Republik	a	1 956	1 771	1 691	1 225	1 205	1 235	1 152	1 233	1 291	1 363	1 570
	b	717	660	672	537	530	543	513	564	591	657	760
Korea, Republik	a	1 934	1 951	1 867	1 666	1 630	1 529	1 466	1 463	1 418	1 451	1 411
	b	1 057	1 076	1 056	959	919	893	845	861	834	873	815
Übriges Asien	a	5 013	5 998	7 223	7 564	7 928	7 957	7 368	7 408	7 686	8 069	9 080
	b	1 937	2 315	2 714	2 902	3 106	3 113	2 933	2 969	3 018	3 067	3 415
Australien und Ozeanien	a	58	86	94	78	72	68	69	59	76	65	93
	b	36	50	51	42	48	37	44	35	39	32	49
Staatenlos	a	113	121	117	87	102	96	88	105	102	82	87
	b	31	36	35	30	28	22	25	21	19	18	22
Ungeklärt	a	355	401	380	409	370	354	189	194	151	121	80
	b	192	220	191	225	205	186	85	89	63	43	30
Ohne Angabe	a	45	38	32	17	43	14	35	47	69	47	88
	b	16	13	10	2	18	6	6	17	26	23	40
Insgesamt	a	56 443	60 726	64 969	61 593	62 533	61 404	57 594	57 968	59 418	60 804	66 364
	b	25 897	28 055	30 057	28 900	29 517	29 072	27 354	27 772	28 607	29 273	31 919

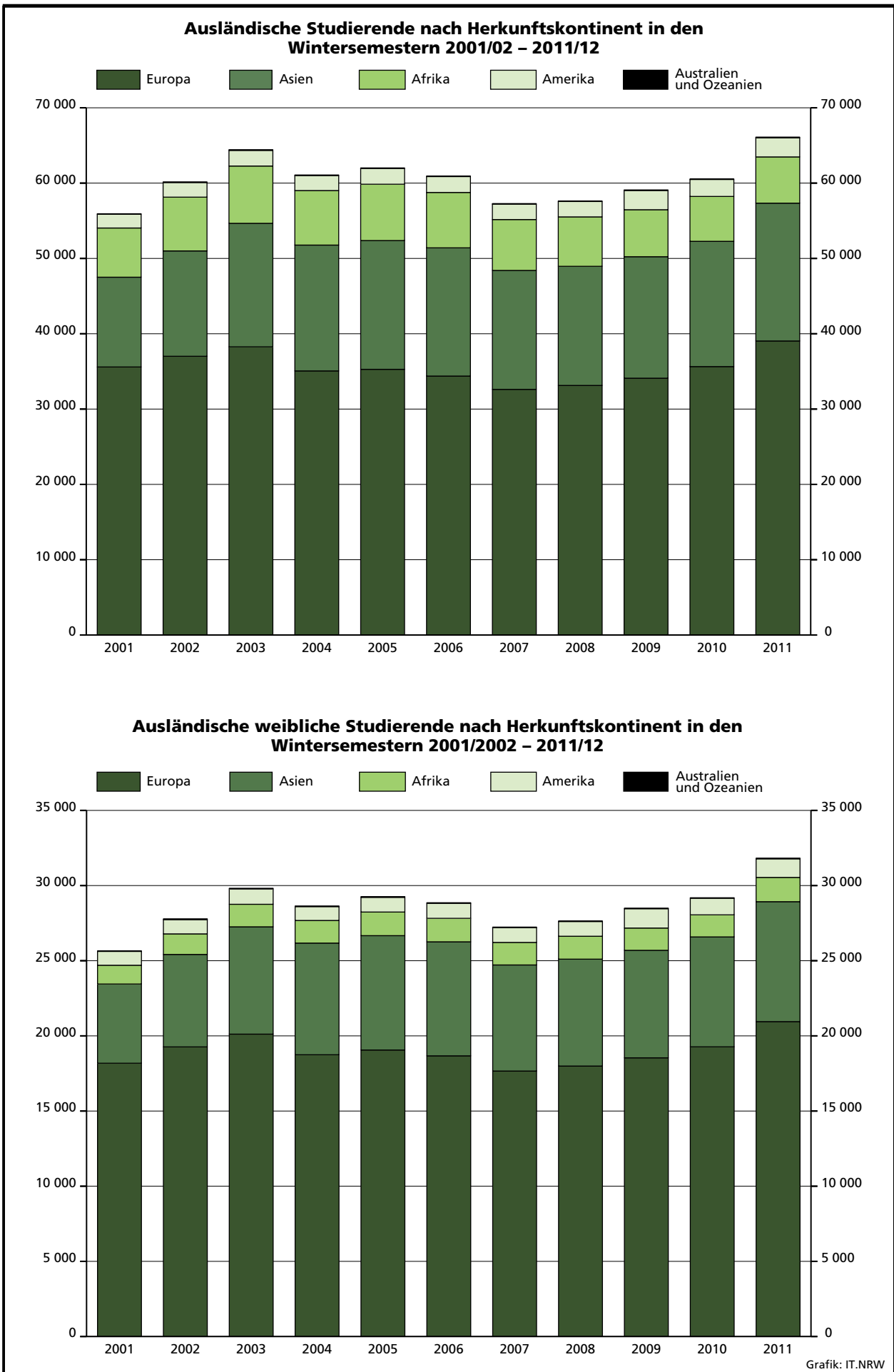

**2.1.6 Bildungsinländer/-innen in den Wintersemestern 2001/02 – 2011/12
nach Staatsangehörigkeit**

Staatsangehörigkeit a = Insgesamt b = weiblich		2001/02	2002/03	2003/04	2004/05	2005/06	2006/07	2007/08	2008/09	2009/10	2010/11	2011/12
Europa	a	17 560	17 514	17 222	14 729	14 582	14 192	13 746	14 571	15 616	16 666	18 730
	b	7 638	7 710	7 572	6 449	6 470	6 367	6 223	6 704	7 305	7 798	8 905
Belgien	a	110	112	112	92	91	87	84	87	78	86	100
	b	51	52	47	36	34	38	35	39	34	42	52
Bulgarien	a	84	102	101	85	70	64	65	91	100	120	134
	b	42	50	52	44	38	33	40	57	60	73	84
Dänemark	a	29	25	25	15	14	18	13	18	22	17	20
	b	14	10	14	9	9	11	9	12	13	9	9
Finnland	a	39	35	41	25	22	26	25	28	26	24	27
	b	23	21	25	13	11	15	13	17	15	13	13
Frankreich	a	180	176	182	147	143	148	142	151	182	166	196
	b	97	95	96	74	70	75	71	62	74	68	76
Griechenland	a	1 561	1 543	1 511	1 229	1 185	1 132	1 138	1 090	1 127	1 166	1 268
	b	691	690	661	521	517	500	513	486	528	520	560
Irland	a	25	27	23	19r	18	21	16	14	16	14	17
	b	12	17	12	10	10	10	6	4	5	3	5
Italien	a	964	978	991	865r	871	869	885	905	1 004	1 052	1 200
	b	412	416	424	374	375	386	400	423	465	491	550
Kroatien	a	873	885	889	837	833	802	805	865	885	857	876
	b	406	422	418	396	395	380	380	410	422	420	425
Luxemburg	a	54	59	50	40	40	42	39	28	31	28	33
	b	23	27	22	17	15	15	11	7	11	9	15
Niederlande	a	503	472	434	323	308	318	311	325	304	310	336
	b	172	169	160	112	107	115	112	127	120	115	139
Österreich	a	513	483	447	299	295	290	289	309	310	373	414
	b	219	202	187	127	134	128	136	140	135	170	193
Polen	a	552	608	639	662	708	691	685	702	660	643	705
	b	281	318	338	353	387	386	381	394	363	335	383
Portugal	a	490	510	488	422	402	373	366	372	395	404	416
	b	230	244	240	199	193	185	172	174	188	189	197
Russische Föderation	a	408	463	510	472	545	571	561	685	735	780	851
	b	212	231	265	234	277	280	288	373	406	437	468
Schweden	a	41	36	33	28	28	26	15	16	17	16	17
	b	24	21	18	15	15	14	8	7	8	7	6
Spanien	a	708	664	624	502	453	418	386	375	402	374	411
	b	321	297	272	199	183	168	176	178	192	183	204
Türkei	a	7 954	7 737	7 516	6 222	6 013	5 785	5 527	5 900	6 588	7 265	8 347
	b	3 259	3 214	3 084	2 546	2 491	2 446	2 362	2 565	2 957	3 302	3 907
Ukraine	a	245	300	360	409	479	508	521	589	668	708	767
	b	119	151	183	202	237	241	253	292	326	344	385
Vereinigtes Königreich	a	301	281	255	226	233	201	193	209	206	209	247
	b	132	117	108	102	102	81	82	84	89	94	117
Übriges Europa	a	1 926	2 018	1 991	1 810	1 831	1 802	1 680	1 812	1 860	2 054	2 348
	b	898	946	946	866	870	860	775	853	894	974	1 117

**Noch: 2.1.6 Bildungsinländer/-innen in den Wintersemestern 2001/02 – 2011/12
nach Staatsangehörigkeit**

Staatsangehörigkeit		2001/02	2002/03	2003/04	2004/05	2005/06	2006/07	2007/08	2008/09	2009/10	2010/11	2011/12
a = Insgesamt b = weiblich												
Afrika	a	1 140	1 185	1 211	935	902	842	678	719	802	824	829
	b	241	248	258	234	239	222	206	243	246	258	278
Ägypten	a	22	17	16	14	14	13	15	17	22	17	22
	b	10	10	10	9	10	8	9	10	9	6	6
Noch: Afrika												
Äthiopien	a	37	33	44	33	29	22	24	16	17	14	13
	b	11	9	10	9	6	5	7	4	6	5	4
Kamerun	a	46	53	61	36	30	45	60	70	59	68	74
	b	11	14	12	8	8	9	18	19	18	21	23
Marokko	a	719	759	773	592	586	521	351	355	400	400	357
	b	135	138	146	125	134	119	98	107	102	91	93
Tunesien	a	79	82	83	77	77	83	65	76	78	73	76
	b	22	27	27	32	27	30	25	31	31	30	29
Übriges Afrika	a	237	241	234	183	166	158	163	185	226	252	287
	b	52	50	53	51	54	51	49	72	80	105	123
Amerika	a	379	359	332	273	246	228	236	239	571	242	273
	b	168	156	153	118	117	107	109	116	311	123	121
Brasilien	a	39	40	43	26	32	30	31	31	37	32	38
	b	16	16	19	8	16	13	17	16	20	20	18
Kolumbien	a	17	15	19	14	13	15	23	23	26	26	29
	b	5	4	5	6	7	7	8	6	8	11	13
Mexiko	a	9	10	7	13	9	6	10	12	13	10	14
	b	4	5	4	4	3	2	3	4	3	3	8
Peru	a	30	27	32	30	23	21	14	17	16	15	15
	b	17	14	16	12	11	10	7	8	9	8	7
Vereinigte Staaten	a	127	131	114	99	91	84	98	92	84	94	106
	b	59	63	58	46	42	39	49	50	42	50	47
Übriges Amerika	a	157	136	117	91	78	72	60	64	(395)	65	71
	b	67	54	51	42	38	36	25	32	(229)	31	28
Asien	a	3 255	3 253	3 334	2 841	2 568	2 449	2 316	2 437	2 484	2 553	2 789
	b	1 335	1 410	1 475	1 199	1 141	1 111	1 049	1 138	1 110	1 192	1 327
China	a	160	191	281	310	319	343	354	414	409	416	446
	b	87	105	154	163	172	186	183	212	188	199	226
Iran, Islamische Republik	a	1 058	960	868	595	517	493	393	433	445	427	471
	b	335	312	306	225	204	201	155	187	189	197	217
Korea, Republik	a	729	748	737	500	452	370	373	360	329	355	349
	b	413	428	419	274	240	201	197	189	176	201	186
Übriges Asien	a	1 308	1 354	1 448	1 436	1 280	1 243	1 196	1 230	1 301	1 355	1 523
	b	500	565	596	537	525	523	514	550	557	595	698
Australien und Ozeanien	a	14	20	24	19	11	11	10	7	6	14	15
	b	8	13	15	14	8	6	5	5	3	11	9
Staatenlos	a	61	65	64	50	55	46	37	41	39	36	42
	b	21	22	20	17	16	13	13	11	12	10	14
Ungeklärt	a	255	293	323	305	288	287	143	143	97	86	51
	b	145	167	178	178	171	164	82	84	54	36	26
Ohne Angabe	a	27	24	20	7	21	8	19	33	53	37	66
	b	8	8	8	2	11	5	6	17	21	20	34
Insgesamt	a	22 691	22 713	22 530	19 159	18 673	18 063	17 185	18 190	19 668	20 458	22 795
	b	9 564	9 734	9 679	8 211	8 173	7 995	7 693	8 318	9 062	9 450	10 714

Bildungsinländer/-innen nach Herkunftskontinent in den Wintersemestern 2001/02 – 2011/12

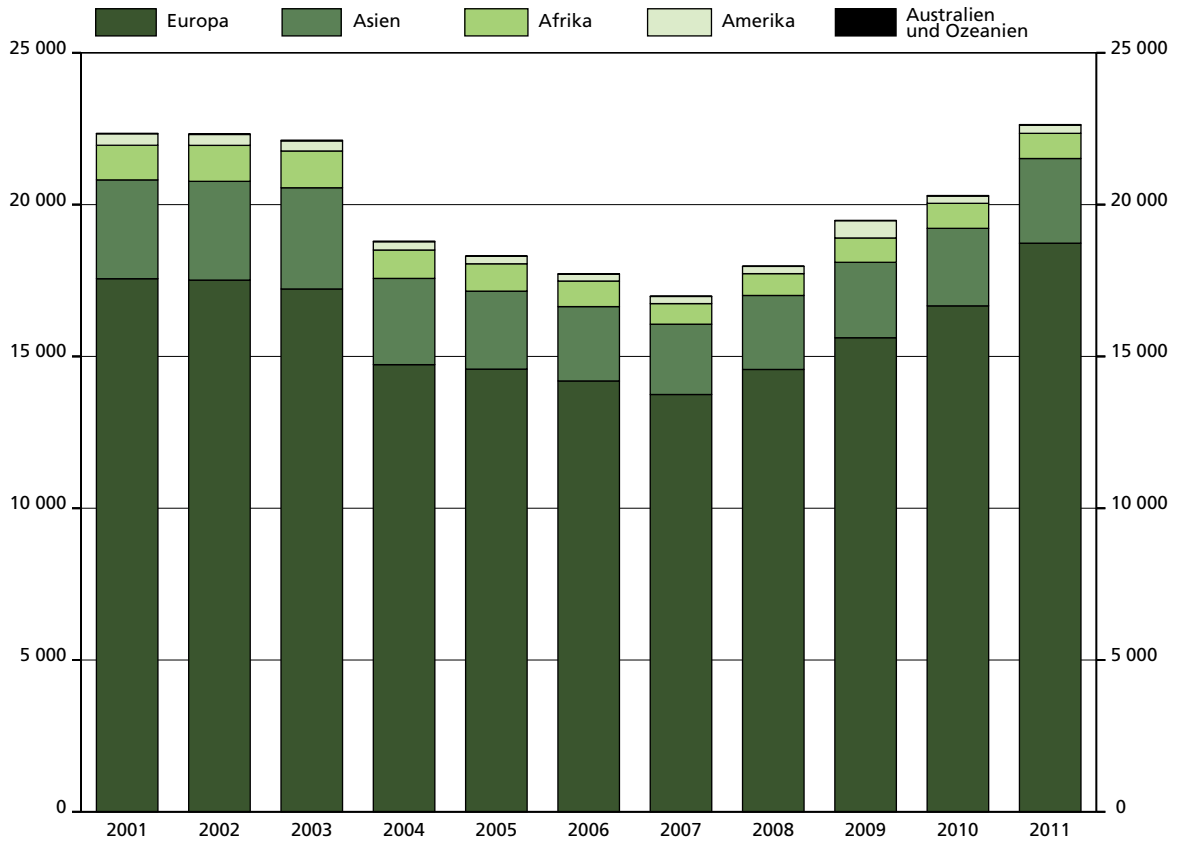

Bildungsinländerinnen nach Herkunftskontinent in den Wintersemestern 2001/02 – 2011/12

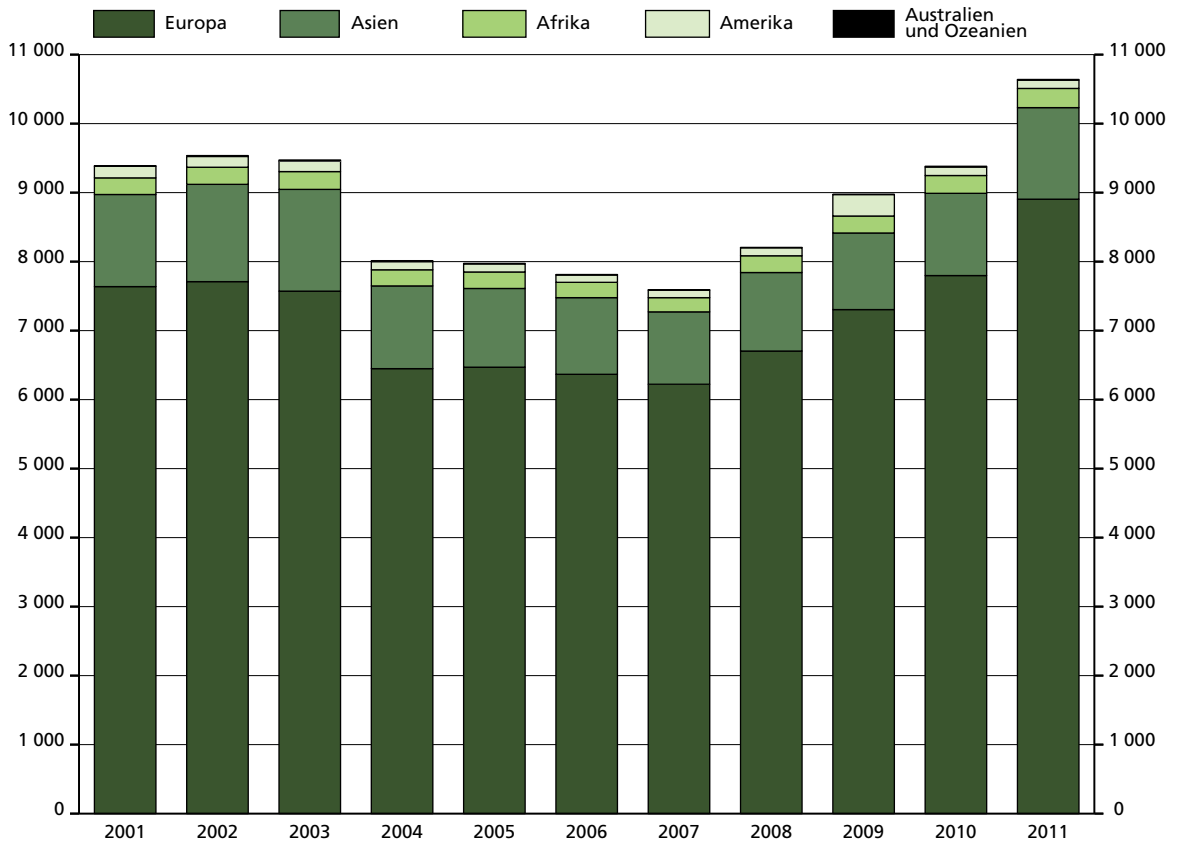

Grafik: IT.NRW

2.2 Bestandene Prüfungen im Zeitverlauf

2.2.1 Bestandene Prüfungen in den Prüfungsjahren 2001 – 2011 nach Hochschularten und Hochschulen

Hochschulart Hochschule a = Insgesamt b = weiblich		Bestandene Prüfungen in den Prüfungsjahren ...										
		2001	2002	2003	2004	2005	2006	2007	2008	2009	2010	2011
Universitäten¹⁾												
Technische Hochschule Aachen	a	2 812	2 672	2 649	2 725	2 808	2 972	3 336	3 791	4 141	4 409	5 717
	b	833	884	842	921	1 012	1 140	1 259	1 567	1 653	1 785	1 957
Universität Bielefeld	a	1 654	1 657	1 551	1 694	2 089	2 446	3 163	3 219	3 444	3 389	3 193
	b	874	922	870	976	1 317	1 615	2 093	2 077	2 112	2 131	2 014
Universität Bochum	a	2 554	2 476	2 513	2 620	3 191	3 895	4 378	4 745	4 897	4 969	5 450
	b	1 091	1 128	1 158	1 267	1 708	2 141	2 446	2 631	2 658	2 681	2 748
Universität Bonn	a	3 286	3 251	3 274	3 426	3 151	3 411	3 646	3 538	4 067	4 715	4 822
	b	1 622	1 604	1 680	1 814	1 657	1 841	1 999	2 028	2 189	2 711	2 779
Universität Dortmund	a	2 087	1 844	1 995	2 041	2 151	2 307	2 295	2 465	3 016	3 213	3 584
	b	1 068	911	1 071	1 131	1 159	1 252	1 268	1 331	1 836	1 876	2 010
Universität Düsseldorf	a	1 718	1 866	1 805	1 938	1 864	2 320	2 494	2 200	2 713	2 656	2 542
	b	906	1 018	1 056	1 101	1 104	1 416	1 504	1 300	1 588	1 659	1 557
Universität Duisburg-Essen	a	x	x	2 764	3 064	3 102	3 064	4 206	4 123	4 455	4 917	5 172
	b	x	x	1 397	1 580	1 603	1 658	2 150	2 223	2 439	2 732	2 751
Fernuniversität Hagen	a	x	x	941	1 055	1 259	1 343	1 587	1 849	1 972	1 515	1 832
	b	x	x	354	397	554	591	694	857	872	680	829
Deutsche Sporthochschule Köln	a	537	586	587	670	578	550	664	640	600	781	1 001
	b	237	250	255	295	226	226	266	239	215	289	383
Universität Köln	a	5 098	4 861	4 499	4 596	4 884	5 133	5 463	4 953	5 775	5 431	6 177
	b	3 020	2 710	2 568	2 649	2 822	3 030	3 245	3 010	3 416	3 304	3 678
Universität Münster	a	4 446	4 723	4 848	4 523	4 526	4 922	5 510	5 754	7 013	7 849	7 140
	b	2 356	2 554	2 632	2 374	2 411	2 817	3 202	3 413	4 161	4 418	4 038
Universität Paderborn	a	x	x	1 128	1 289	1 552	1 990	2 016	2 424	2 252	2 340	2 509
	b	x	x	485	622	715	949	969	1 142	1 111	1 182	1 158
Universität Siegen	a	x	x	1 030	1 059	1 308	1 752	1 880	1 731	1 985	2 068	1 983
	b	x	x	504	482	698	991	1 056	981	1 132	1 140	1 068
Universität Wuppertal	a	x	x	1 022	1 124	1 183	1 210	1 392	1 681	1 721	1 943	2 400
	b	x	x	457	534	576	592	696	901	929	1 085	1 422
Deutsche Hochschule der Polizei, Münster	a	x	x	x	x	x	x	x	–	99	98	135
	b	x	x	x	x	x	x	x	–	16	18	28
Private wissenschaftliche Hochschule Witten-Herdecke	a	157	185	207	217	225	195	329	214	260	280	263
	b	67	82	93	82	110	84	183	119	131	139	130
Universitäten zusammen	a	24 349	24 121	30 813	32 041	33 871	37 510	42 359	43 327	48 410	50 573	53 920
	b	12 074	12 063	15 422	16 225	17 672	20 343	23 030	23 819	26 458	27 830	28 550
Universitäten-Gesamthochschulen¹⁾												
Universität-Gesamthochschule Duisburg	a	858	790	x	x	x	x	x	x	x	x	x
	b	277	313	x	x	x	x	x	x	x	x	x
Universität-Gesamthochschule Essen	a	1 904	1 786	x	x	x	x	x	x	x	x	x
	b	975	956	x	x	x	x	x	x	x	x	x
Fernuniversität-Gesamthochschule Hagen	a	992	944	x	x	x	x	x	x	x	x	x
	b	341	361	x	x	x	x	x	x	x	x	x
Universität-Gesamthochschule Paderborn	a	1 414	1 269	x	x	x	x	x	x	x	x	x
	b	516	527	x	x	x	x	x	x	x	x	x
Universität-Gesamthochschule Siegen	a	1 052	1 033	x	x	x	x	x	x	x	x	x
	b	457	440	x	x	x	x	x	x	x	x	x
Universität-Gesamthochschule Wuppertal	a	1 140	1 143	x	x	x	x	x	x	x	x	x
	b	483	542	x	x	x	x	x	x	x	x	x
Universitäten-Gesamthochschulen zusammen	a	7 360	6 965	x	x	x	x	x	x	x	x	x
	b	3 049	3 139	x	x	x	x	x	x	x	x	x

1) Im Wintersemester 2002/03 wurden die „Universitäten – Gesamthochschulen“ in „Universitäten“ umgewandelt.

**Noch: 2.2.1 Bestandene Prüfungen in den Prüfungsjahren 2001 – 2011
nach Hochschularten und Hochschulen**

Hochschulart Hochschule a = Insgesamt b = weiblich		Bestandene Prüfungen in den Prüfungsjahren ...										
		2001	2002	2003	2004	2005	2006	2007	2008	2009	2010	2011
theologische Hochschulen												
Katholische Hochschule für Kirchenmusik St. Gregorius Aachen	a	–	–	3	7	1	9	6	x	x	x	x
	b	–	–	2	2	–	2	2	x	x	x	x
Hochschule für Kirchenmusik der Evangelischen Kirche von Westfalen, Herford	a	x	x	x	x	x	–	4	7	17	8	8
	b	x	x	x	x	x	–	3	3	8	5	5
Philosophisch-Theologische Hochschule Münster (r.-k.)	a	2	4	4	6	4	8	10	7	–	–	10
	b	–	–	2	5	–	1	2	6	–	–	5
Theologische Fakultät Paderborn (r.-k.)	a	18	22	13	13	8	8	15	12	11	6	8
	b	5	5	2	2	–	1	4	–	3	–	–
Philosophisch-Theologische Hochschule St. Augustin (r.-k.)	a	14	12	15	8	19	14	19	11	11	9	11
	b	1	1	2	1	2	1	8	1	1	–	3
Kirchliche Hochschule Wuppertal/Bethel - Hochschule für Kirche und Diakonie, Wuppertal (ev.) - in Bethel	a	1	1	1	–	1	–	–	3	x	x	x
	b	1	1	–	–	1	–	–	1	x	x	x
- in Wuppertal	a	19	12	9	19	12	6	3	6	13	16	15
	b	11	5	2	9	5	2	–	2	5	8	9
Theologische Hochschulen zusammen	a	54	51	45	53	45	45	57	46	52	39	52
	b	18	12	10	19	8	7	19	13	17	13	22
Kunsthochschulen												
Hochschule für Musik Detmold	a	220	201	161	152	97	135	118	109	160	118	139
	b	121	113	99	92	68	95	66	74	108	67	94
Kunstakademie Düsseldorf	a	64	67	51	99	73	51	39	48	63	45	43
	b	34	35	31	48	45	36	21	26	40	24	25
Robert-Schumann-Hochschule Düsseldorf	a	153	139	142	178	107	149	137	118	125	122	123
	b	99	78	86	101	55	82	85	69	72	67	64
Folkwang-Hochschule Essen	a	116	124	114	164	238	288	124	128	147	170	167
	b	68	74	68	103	149	179	76	74	90	110	96
Hochschule für Musik Köln	a	297	260	336	384	307	327	341	333	330	311	329
	b	162	164	185	211	184	193	217	204	196	178	184
Kunsthochschule für Medien Köln	a	52	47	44	63	42	54	58	53	51	42	96
	b	23	18	20	22	19	21	22	21	22	21	44
Kunstakademie Münster	a	24	18	24	38	39	22	45	33	40	47	46
	b	16	12	12	20	28	19	31	25	31	33	30
Alanus Hochschule Alfter	a	x	x	–	74	2	64	43	54	96	98	63
	b	x	x	–	45	2	50	34	11	65	74	44
Kunsthochschulen zusammen	a	926	856	872	1 152	905	1 090	905	876	1 012	953	1 006
	b	523	494	501	642	550	675	552	504	624	574	581

Anmerkung Seite 63

**Noch: 2.2.1 Bestandene Prüfungen in den Prüfungsjahren 2001 – 2011
nach Hochschularten und Hochschulen**

Hochschulart Hochschule a = Insgesamt b = weiblich		Bestandene Prüfungen in den Prüfungsjahren ...										
		2001	2002	2003	2004	2005	2006	2007	2008	2009	2010	2011
Fachhochschulen (ohne Verwaltungsfachhochschulen)												
Fachhochschule Aachen	a	843	691	757	838	938	989	1 076	1 168	1 278	1 461	1 555
	b	237	214	277	282	304	326	332	307	357	439	478
Fachhochschule Bielefeld	a	708	643	777	773	904	921	874	1 020	1 119	1 137	1 137
	b	263	279	367	385	427	449	409	491	496	518	570
Fachhochschule Bochum	a	484	477	536	544	605	557	720	641	692	864	873
	b	127	151	159	187	168	165	241	180	208	231	270
Fachhochschule Dortmund	a	946	859	937	1 190	1 111	1 206	1 273	1 136	1 208	1 495	1 300
	b	355	337	376	499	483	510	509	463	431	593	539
Fachhochschule Düsseldorf	a	1 006	922	865	909	915	969	960	1 038	1 798	1 771	1 319
	b	492	487	483	512	476	572	503	646	1 132	1 049	734
Fachhochschule Gelsenkirchen	a	332	354	375	525	563	710	808	865	998	1 081	1 036
	b	76	97	120	186	191	233	257	262	307	321	334
Fachhochschule Südwestfalen, Iserlohn	a	x	134	388	424	517	648	851	1 044	1 208	1 159	1 371
	b	x	14	29	49	70	82	153	186	285	246	375
Märkische Fachhochschule, Iserlohn	a	164	105	x	x	x	x	x	x	x	x	x
	b	13	10	x	x	x	x	x	x	x	x	x
Fachhochschule Köln	a	1 868	1 761	1 786	1 925	1 885	2 525	2 496	2 522	2 431	2 526	2 646
	b	679	686	758	815	779	1 092	1 090	1 163	1 073	1 079	1 073
Fachhochschule Niederrhein, Krefeld	a	745	779	739	889	1 092	1 194	1 580	1 434	1 564	1 742	1 721
	b	331	383	376	504	559	626	917	833	870	912	882
Fachhochschule Ostwestfalen-Lippe	a	475	458	518	562	555	636	710	836	972	1 090	861
	b	178	153	191	255	204	237	266	349	447	426	335
Fachhochschule Münster	a	1 212	1 167	1 276	1 334	1 238	1 379	1 484	1 700	1 866	2 028	2 114
	b	524	534	561	597	552	667	617	802	818	934	968
Fachhochschule Bonn-Rhein-Sieg, Sankt Augustin	a	118	159	277	378	473	608	948	729	800	834	935
	b	47	47	104	129	187	192	370	225	275	302	354
Fachhochschule der Diakonie Bielefeld	a	x	x	x	x	x	–	–	–	21	53	39
	b	x	x	x	x	x	–	–	–	9	32	27
Evangelische Fachhochschule Rheinland-Westfalen-Lippe, Bochum	a	264	352	282	325	382	341	303	424	376	598	597
	b	210	277	229	259	314	294	252	343	314	519	470
Katholische Fachhochschule Nordrhein-Westfalen, Köln	a	592	643	534	635	458	598	732	733	1 093	1 016	827
	b	460	515	440	507	371	508	616	589	906	824	652
Internationale Fachhochschule (IFH) Bad Honnef-Bonn	a	–	–	–	40	22	122	138	221	258	264	293
	b	–	–	–	24	8	81	94	145	168	173	188
Fachhochschule des Mittelstandes Bielefeld	a	–	–	–	119	104	109	83	145	265	474	277
	b	–	–	–	42	51	58	29	53	142	271	152
EBZ Business School, Bochum	a	x	x	x	x	x	x	x	–	8	9	37
	b	x	x	x	x	x	x	x	–	2	–	12
Technische FH (TFH) Georg Agricola zu Bochum (private FH)	a	129	86	83	113	110	145	153	144	153	207	190
	b	13	10	11	15	20	27	21	20	19	30	30
Hochschule der Sparkassen – Finanzgruppe Bonn	a	x	x	–	–	–	59	132	195	153	222	239
	b	x	x	–	–	–	14	36	55	34	73	66
Private Fachhochschule für das öffentliche Bibliothekswesen Bonn	a	18	–	16	x	x	x	x	x	x	x	x
	b	15	–	14	x	x	x	x	x	x	x	x

Anmerkung Seite 63

**Noch: 2.2.1 Bestandene Prüfungen in den Prüfungsjahren 2001 – 2011
nach Hochschularten und Hochschulen**

Hochschulart Hochschule a = Insgesamt b = weiblich		Bestandene Prüfungen in den Prüfungsjahren ...										
		2001	2002	2003	2004	2005	2006	2007	2008	2009	2010	2011
noch: Fachhochschulen (ohne Verwaltungsfachhochschulen)												
Europäische Fachhochschule (EU/FH) Rhein/Erft (private FH), Brühl	a	–	–	–	–	10	45	87	155	199	488	281
	b	–	–	–	–	3	22	37	74	86	219	125
International School of Management Dortmund	a	81	125	129	124	112	143	152	221	272	246	233
	b	36	68	72	76	42	88	76	104	115	103	108
Private Fachhochschule für Ökonomie und Management Essen	a	177	268	332	468	701	862	1 060	1 256	1 563	1 997	2 370
	b	51	88	124	174	282	335	408	461	648	808	973
SRH FH Hochschule für Logistik und Wirtschaft, Hamm	a	x	x	x	x	–	–	–	14	6	40	61
	b	x	x	x	x	–	–	–	3	4	6	15
Hochschule Fresenius Idstein in Köln	a	x	x	–	–	–	8	98	335	344	247	238
	b	x	x	–	–	–	7	51	167	210	148	144
Business and Information Technology School Iserlohn	a	–	–	–	16	74	84	149	84	306	244	272
	b	–	–	–	3	28	46	62	30	140	122	130
Cologne Business School (CBS) – European University of Applied Sciences (private FH)	a	x	x	x	x	x	x	x	x	x	136	113
	b	x	x	x	x	x	x	x	x	x	77	66
Private Rheinische Fachhochschule Köln	a	200	311	389	511	534	671	744	822	858	894	1 158
	b	42	68	96	118	162	228	292	276	330	357	416
Private Fachhochschule der Wirtschaft Paderborn	a	97	174	234	242	272	315	264	308	311	346	423
	b	41	71	84	68	102	100	95	106	95	85	139
Fachhochschulen (ohne Verwaltungs-FH) zusammen	a	10 459	10 468	11 230	12 884	13 575	15 844	17 875	19 190	22 120	24 669	24 516
	b	4 190	4 489	4 871	5 686	5 783	6 959	7 733	8 333	9 921	10 897	10 625
Verwaltungsfachhochschulen												
Fachhochschulen des Bundes für öffentliche Verwaltung	a	413	374	356	313	386	329	421	358	369	324	312
	b	210	175	206	157	206	153	189	167	192	169	164
Fachhochschule für Rechtspflege NRW, Bad Münstereifel	a	97	58	34	51	54	–	82	57	64	92	110
	b	65	37	24	29	34	–	62	47	45	68	83
Fachhochschule für öffentliche Verwaltung Nordrhein-Westfalen, Gelsenkirchen	a	1 178	1 341	1 418	1 610	2 015	2 074	1 504	1 463	1 318	1 305	1 488
	b	591	648	718	832	1 040	944	711	721	656	649	708
Fachhochschulen für Finanzen NRW, Nordkirchen	a	308	281	215	234	484	481	371	447	416	340	211
	b	161	153	117	134	311	274	206	267	258	204	118
Verwaltungsfachhochschulen zusammen	a	1 996	2 054	2 023	2 208	2 939	2 884	2 378	2 325	2 167	2 061	2 121
	b	1 027	1 013	1 065	1 152	1 591	1 371	1 168	1 202	1 151	1 090	1 073
Sonstige deutsche Hochschulen	a	26	24	32	14	26	15	26	7	22	11	17
	b	11	14	17	9	18	9	12	3	13	4	6
Hochschulen insgesamt	a	45 170	44 539	45 015	48 352	51 361	57 388	63 600	65 771	73 783	78 306	81 632
	b	20 892	21 224	21 886	23 733	25 622	29 364	32 514	33 874	38 184	40 408	40 857

2.2.2 Bestandene Prüfungen ausländischer Studierender in den Prüfungsjahren 2001 – 2011 nach Hochschularten und Hochschulen

Hochschulart Hochschule a = Insgesamt b = weiblich		Bestandene Prüfungen in den Prüfungsjahren ...										
		2001	2002	2003	2004	2005	2006	2007	2008	2009	2010	2011
Universitäten¹⁾												
Technische Hochschule Aachen	a	273	299	315	415	465	510	631	614	617	638	732
	b	79	86	94	151	175	175	222	220	232	254	217
Universität Bielefeld	a	105	102	95	109	147	145	205	225	255	229	174
	b	57	51	53	51	94	94	123	155	160	146	112
Universität Bochum	a	208	231	222	247	279	433	426	537	498	554	541
	b	73	109	100	109	150	225	233	321	283	317	289
Universität Bonn	a	228	231	242	309	315	344	407	448	476	543	594
	b	119	104	110	154	158	191	230	266	263	328	339
Universität Dortmund	a	123	114	104	223	228	269	240	242	227	257	287
	b	43	45	47	95	109	115	96	90	104	112	131
Universität Düsseldorf	a	153	182	187	204	168	245	281	243	308	325	313
	b	84	107	121	124	100	166	180	152	201	210	200
Universität Duisburg-Essen	a	x	x	243	375	429	441	778	690	710	638	703
	b	x	x	112	181	189	205	315	286	321	304	315
Fernuniversität Hagen	a	x	x	91	126	153	167	166	177	193	155	169
	b	x	x	54	70	98	105	98	102	112	83	92
Deutsche Sporthochschule Köln	a	18	24	38	33	28	28	39	46	50	52	51
	b	4	6	17	12	12	7	15	10	12	22	11
Universität Köln	a	250	270	246	319	402	429	495	478	456	500	570
	b	142	143	134	182	244	262	308	310	287	335	367
Universität Münster	a	110	132	165	197	230	243	255	230	257	291	308
	b	40	59	90	95	102	135	152	134	162	173	185
Universität Paderborn	a	x	x	55	86	116	184	213	187	169	186	189
	b	x	x	30	37	55	82	99	86	67	85	79
Universität Siegen	a	x	x	56	107	142	176	190	156	148	178	187
	b	x	x	26	38	61	73	86	77	59	78	95
Universität Wuppertal	a	x	x	103	107	129	155	190	217	218	250	255
	b	x	x	33	43	52	66	68	100	95	112	118
Private wissenschaftliche Hochschule Witten-Herdecke	a	4	16	11	13	14	9	22	11	27	26	28
	b	3	9	3	7	5	3	15	6	18	15	13
Universitäten zusammen	a	1 472	1 601	2 173	2 870	3 245	3 778	4 538	4 501	4 609	4 822	5 101
	b	644	719	1 024	1 349	1 604	1 904	2 240	2 315	2 376	2 574	2 563
Universitäten-Gesamthochschulen¹⁾												
Universität-Gesamthochschule Duisburg	a	90	93	x	x	x	x	x	x	x	x	x
	b	30	41	x	x	x	x	x	x	x	x	x
Universität-Gesamthochschule Essen	a	155	147	x	x	x	x	x	x	x	x	x
	b	65	72	x	x	x	x	x	x	x	x	x
Fernuniversität-Gesamthochschule Hagen	a	91	83	x	x	x	x	x	x	x	x	x
	b	49	59	x	x	x	x	x	x	x	x	x
Universität-Gesamthochschule Paderborn	a	73	80	x	x	x	x	x	x	x	x	x
	b	20	28	x	x	x	x	x	x	x	x	x

1) Im Wintersemester 2002/03 wurden die „Universitäten – Gesamthochschulen“ in „Universitäten“ umgewandelt.

Noch: 2.2.2 Bestandene Prüfungen ausländischer Studierender in den Prüfungsjahren 2001 – 2011 nach Hochschularten und Hochschulen

Hochschulart Hochschule a = Insgesamt b = weiblich		Bestandene Prüfungen in den Prüfungsjahren ...										
		2001	2002	2003	2004	2005	2006	2007	2008	2009	2010	2011
noch: Universitäten-Gesamthochschulen¹⁾												
Universität-Gesamthochschule Siegen	a	73	53	x	x	x	x	x	x	x	x	x
	b	22	16	x	x	x	x	x	x	x	x	x
Universität-Gesamthochschule Wuppertal	a	103	105	x	x	x	x	x	x	x	x	x
	b	29	28	x	x	x	x	x	x	x	x	x
Universitäten-Gesamthochschulen zusammen	a	585	561	x	x	x	x	x	x	x	x	x
	b	215	244	x	x	x	x	x	x	x	x	x
theologische Hochschulen												
Katholische Hochschule für Kirchenmusik St. Gregorius Aachen	a	–	–	1	x	x	x	x	x	x	x	x
	b	–	–	1	x	x	x	x	x	x	x	x
Hochschule für Kirchenmusik der ev. Kirche Westfalen, Herford	a	x	x	x	x	x	x	x	1	11	4	4
	b	x	x	x	x	x	x	x	1	7	3	3
Philosophisch-Theologische Hochschule Münster	a	–	–	1	–	–	1	2	–	–	–	1
	b	–	–	–	–	–	–	1	–	–	–	–
Theologische Fakultät Paderborn	a	1	2	–	2	–	–	1	2	–	1	–
	b	1	–	–	1	–	–	1	–	–	–	–
Philosophisch-Theologische Hochschule St. Augustin	a	9	11	11	5	16	10	13	8	10	7	8
	b	–	1	–	–	1	–	5	1	1	–	1
Kirchliche Hochschule Wuppertal/Bethel - Hochschule für Kirche und Diakonie, Wuppertal (ev.)												
– in Bethel	a	–	–	–	–	1	–	–	–	x	x	x
	b	–	–	–	–	1	–	–	–	x	x	x
– in Wuppertal	a	–	1	–	1	1	2	1	1	3	3	1
	b	–	–	–	1	1	–	–	–	–	–	1
Theologische Hochschulen zusammen	a	10	14	13	8	18	13	17	12	24	15	14
	b	1	1	1	2	3	–	7	2	8	3	5
Kunsthochschulen												
Hochschule für Musik Detmold	a	77	86	92	65	58	76	72	79	91	64	69
	b	43	52	58	39	42	51	43	51	59	38	51
Kunstakademie Düsseldorf	a	18	21	14	32	24	15	11	14	16	8	17
	b	10	9	8	14	13	10	6	7	13	6	6
Robert-Schumann-Hochschule Düsseldorf	a	58	55	64	80	54	61	68	54	65	62	50
	b	46	34	44	51	29	38	51	37	42	42	35
Folkwang-Hochschule Essen	a	48	53	53	62	108	129	60	60	67	61	83
	b	29	36	30	37	74	86	43	38	47	45	48
Hochschule für Musik Köln	a	134	132	154	198	166	171	195	158	194	133	147
	b	86	89	86	111	106	105	129	101	116	78	92
Kunsthochschule für Medien Köln	a	5	9	8	16	9	12	16	7	10	10	27
	b	3	6	4	4	7	7	8	3	4	4	16

Anmerkung Seite 67

**Noch: 2.2.2 Bestandene Prüfungen ausländischer Studierender in den Prüfungsjahren 2001 – 2011
nach Hochschularten und Hochschulen**

Hochschulart Hochschule a = Insgesamt b = weiblich		Bestandene Prüfungen in den Prüfungsjahren ...										
		2001	2002	2003	2004	2005	2006	2007	2008	2009	2010	2011
noch: Kunsthochschulen												
Kunstakademie Münster	a	4	3	4	5	5	5	16	9	6	4	9
	b	2	2	2	2	2	3	7	6	6	2	3
Alanus Hochschule Alfter	a	x	x	–	13	1	6	4	7	11	14	6
	b	x	x	–	7	1	5	3	1	8	12	5
Kunsthochschulen zusammen	a	344	359	389	471	425	475	442	388	460	356	408
	b	219	228	232	265	274	305	290	244	295	227	256
Fachhochschulen (ohne Verwaltungsfachhochschulen)												
Fachhochschule Aachen	a	102	72	86	121	177	202	246	257	257	267	274
	b	30	17	28	27	35	49	55	59	63	83	67
Fachhochschule Bielefeld	a	25	42	34	37	52	67	69	56	73	78	66
	b	4	18	16	17	24	24	28	24	35	39	38
Fachhochschule Bochum	a	62	65	83	86	80	79	123	110	102	107	116
	b	9	20	24	19	19	26	50	38	40	39	43
Fachhochschule Dortmund	a	100	82	85	135	144	136	160	160	186	219	195
	b	24	22	23	38	52	49	50	57	57	79	74
Fachhochschule Düsseldorf	a	92	100	94	85	120	108	109	121	196	195	189
	b	33	40	44	42	39	60	41	75	122	111	95
Fachhochschule Gelsenkirchen	a	15	24	16	24	23	48	64	58	76	77	128
	b	6	10	7	10	9	21	29	27	27	30	60
Märkische Fachhochschule, Iserlohn	a	9	4	x	x	x	x	x	x	x	x	x
	b	2	1	x	x	x	x	x	x	x	x	x
Fachhochschule Südwestfalen, Iserlohn	a	x	9	12	28	79	84	127	200	186	172	218
	b	x	1	–	2	11	17	21	63	63	54	91
Fachhochschule Köln	a	183	168	203	195	202	287	344	331	322	364	401
	b	55	59	71	84	82	121	159	186	168	169	181
Fachhochschule Niederrhein, Krefeld	a	79	90	78	87	139	147	208	154	174	160	189
	b	20	30	36	37	53	67	111	64	76	71	75
Fachhochschule Ostwestfalen-Lippe	a	21	19	23	20	34	42	40	46	50	44	51
	b	6	4	7	6	18	20	18	17	26	18	23
Fachhochschule Münster	a	98	78	84	120	101	169	138	128	135	137	136
	b	47	30	25	51	47	76	55	68	54	61	86
Fachhochschule Bonn-Rhein-Sieg, Sankt Augustin	a	4	7	20	14	45	61	90	84	102	94	106
	b	2	3	8	4	20	23	40	39	41	31	43
Evangelische Fachhoch- schule Rheinland-West- falen-Lippe, Bochum	a	14	17	12	11	16	13	13	17	16	9	17
	b	12	15	11	8	11	11	12	16	16	8	16
Katholische Fachhochschule Nordrhein-Westfalen, Köln	a	14	22	13	18	16	24	19	24	35	46	26
	b	12	16	12	17	12	23	19	24	26	40	23
Internationale Fachhochschule (IFH) Bad Honnef-Bonn	a	–	–	–	–	1	1	7	9	6	5	21
	b	–	–	–	–	–	1	4	7	4	1	11

Anmerkung Seite 67

**Noch: 2.2.2 Bestandene Prüfungen ausländischer Studierender in den Prüfungsjahren 2001 – 2011
nach Hochschularten und Hochschulen**

Hochschulart Hochschule a = Insgesamt b = weiblich		Bestandene Prüfungen in den Prüfungsjahren ...										
		2001	2002	2003	2004	2005	2006	2007	2008	2009	2010	2011
noch: Fachhochschulen (ohne Verwaltungsfachhochschulen)												
Fachhochschule des Mittelstandes Bielefeld	a	–	–	–	–	2	1	–	1	42	69	25
	b	–	–	–	–	1	1	–	1	26	44	16
Technische FH (TFH) Georg Agricola zu Bochum (private FH)	a	11	8	5	4	6	12	7	7	18	16	16
	b	–	–	–	–	–	3	4	2	3	4	5
Hochschule der Sparkassen- Finanzgruppe Bonn (private FH)	a	x	x	–	–	–	–	–	2	3	–	1
	b	x	x	–	–	–	–	–	–	–	–	–
Europäische Fachhoch- schule (EU/FH) Rhein/Erft (private FH), Brühl	a	–	–	–	–	1	4	6	9	4	15	7
	b	–	–	–	–	–	4	3	5	2	9	4
International School of Management Dortmund	a	12	–	2	1	3	–	2	3	6	7	17
	b	7	–	1	–	1	–	2	–	2	2	16
Private Fachhochschule für Ökonomie und Management Essen	a	4	10	11	21	40	39	55	79	87	121	128
	b	–	3	3	6	21	16	25	43	42	55	67
Hochschule Fresenius Idstein in Köln (private FH)	a	x	x	–	–	–	–	3	9	10	12	6
	b	x	x	–	–	–	–	1	5	8	8	3
Business and Information Technology School Iserlohn	a	–	–	–	–	–	1	2	1	2	4	1
	b	–	–	–	–	–	–	1	–	2	2	–
Cologne Business School (CBS) – European Univer- sity of Applied Sciences (private FH)	a	–	–	–	–	–	–	–	–	–	7	5
	b	–	–	–	–	–	–	–	–	–	4	2
Private Rheinische Fachhochschule Köln	a	13	23	43	44	51	63	88	76	72	93	111
	b	3	4	9	7	16	21	35	29	25	36	37
Private Fachhochschule der Wirtschaft Paderborn	a	–	1	2	7	8	2	–	2	2	4	4
	b	–	1	1	2	4	1	–	–	–	1	–
Fachhochschulen (ohne Verwaltungs-FH) zusammen	a	858	841	906	1 058	1 340	1 590	1 920	1 944	2 162	2 322	2 454
	b	272	294	326	377	475	634	763	849	928	999	1 076
Verwaltungsfachhochschulen												
Fachhochschule für öffentliche Verwaltung Nordrhein-Westfalen	a	1	–	–	–	–	–	–	23	–	–	–
	b	–	–	–	–	–	–	–	14	–	–	–
Verwaltungsfachhoch- schulen zusammen	a	1	–	–	–	–	–	–	23	–	–	–
	b	–	–	–	–	–	–	–	14	–	–	–
Sonstige deutsche Hoch- schulen zusammen	a	1	–	–	–	–	–	–	–	–	–	–
	b	–	–	–	–	–	–	–	–	–	–	–
Hochschulen insgesamt	a	3 271	3 376	3 481	4 407	5 028	5 856	6 917	6 868	7 255	7 515	7 977
	b	1 351	1 486	1 583	1 993	2 356	2 843	3 300	3 424	3 607	3 803	3 900

Anmerkung Seite 67

2.2.3 Bestandene Prüfungen in den Prüfungsjahren 2001 – 2011 nach Fächergruppen und Hochschularten

Fächergruppe		Bestandene Prüfungen an ...								
		Hochschulen insgesamt	Universitäten	Universität- Gesamt- hoch- schulen ¹⁾	theologische Hochschulen	Kunst- und Musik- hochschulen	Fach- hochschulen (ohne Ver- waltungs- fachhoch- schulen)	Verwaltungs- fachhoch- schulen	sonstige deutsche Hoch- schulen ²⁾	
Prüfungsjahr a = Insgesamt b = weiblich										
Sprach- und Kulturwissen- schaften	2001	a	8 124	6 384	1 419	54	–	241	–	26
		b	5 830	4 653	993	18	–	155	–	11
	2002	a	7 766	6 158	1 317	51	–	216	–	24
		b	5 663	4 463	997	12	–	177	–	14
	2003	a	8 108	7 750	x	42	–	284	–	32
		b	5 957	5 706	x	8	–	226	–	17
	2004	a	8 225	7 878	x	46	–	287	–	14
		b	5 982	5 729	x	17	–	227	–	9
	2005	a	9 026	8 691	x	44	–	265	–	26
		b	6 685	6 440	x	8	–	219	–	18
	2006	a	10 254	9 758	x	36	1	444	–	15
		b	7 799	7 428	x	5	1	356	–	9
2007	a	11 864	11 238	x	47	–	553	–	26	
	b	8 967	8 509	x	14	–	432	–	12	
2008	a	13 151	12 547	x	39	2	556	–	7	
	b	10 068	9 609	x	10	2	444	–	3	
2009	a	13 881	13 188	x	35	2	639	–	17	
	b	10 474	9 950	x	9	1	502	–	12	
2010	a	14 829	14 128	x	31	3	660	–	7	
	b	11 251	10 715	x	8	3	522	–	3	
2011	a	14 898	14 186	x	44	9	645	–	14	
	b	11 262	10 717	x	44	6	517	–	5	
Sport	2001	a	1 130	1 017	113	–	–	–	–	–
		b	577	512	65	–	–	–	–	–
	2002	a	1 195	1 078	117	–	–	–	–	–
		b	593	525	68	–	–	–	–	–
	2003	a	1 205	1 205	x	–	–	–	–	–
		b	599	599	x	–	–	–	–	–
	2004	a	1 246	1 246	x	–	–	–	–	–
		b	580	580	x	–	–	–	–	–
	2005	a	1 214	1 214	x	–	–	–	–	–
		b	553	553	x	–	–	–	–	–
	2006	a	1 205	1 205	x	–	–	–	–	–
		b	586	586	x	–	–	–	–	–
	2007	a	1 432	1 432	x	–	–	–	–	–
		b	673	673	x	–	–	–	–	–
	2008	a	1 316	1 316	x	–	–	–	–	–
		b	590	590	x	–	–	–	–	–
	2009	a	1 500	1 500	x	–	–	–	–	–
		b	648	648	x	–	–	–	–	–
2010	a	1 723	1 723	x	–	–	–	–	–	
	b	723	723	x	–	–	–	–	–	
2011	a	1 833	1 833	x	–	–	–	–	–	
	b	738	738	x	–	–	–	–	–	

1) Im Wintersemester 2002/03 wurden die „Universitäten – Gesamthochschulen“ in „Universitäten“ umgewandelt. – 2) Studierende, die in NRW ihre Prüfung abgelegt haben, aber an einer Hochschule eingeschrieben waren, die nicht in NRW lag. – 3) Ab dem Prüfungsjahr 2004 mit dem Zusatz „Gesundheitswissenschaften“.

**Noch: 2.2.3 Bestandene Prüfungen in den Prüfungsjahren 2001 – 2011
nach Fächergruppen und Hochschularten**

Fächergruppe		Bestandene Prüfungen an ...								
		Hochschulen insgesamt	Universitäten	Universität- Gesamt- hoch- schulen ¹⁾	theologische Hochschulen	Kunst- und Musik- hochschulen	Fach- hochschulen (ohne Ver- waltungs- fachhoch- schulen)	Verwaltungs- fachhoch- schulen	sonstige deutsche Hoch- schulen ²⁾	
Prüfungsjahr a = Insgesamt b = weiblich										
Rechts-, Wirtschafts- und Sozialwissen- schaften	2001	a	14 533	5 737	2 403	–	–	4 397	1 996	–
		b	6 930	2 447	1 018	–	–	2 438	1 027	–
	2002	a	15 039	5 833	2 375	–	–	4 777	2 054	–
		b	7 327	2 504	1 097	–	–	2 713	1 013	–
	2003	a	15 361	8 332	x	–	–	5 006	2 023	–
		b	7 645	3 770	x	–	–	2 810	1 065	–
	2004	a	17 052	8 895	x	–	–	5 949	2 208	–
		b	8 752	4 233	x	–	–	3 367	1 152	–
	2005	a	18 206	9 087	x	–	–	6 180	2 939	–
		b	9 394	4 379	x	–	–	3 424	1 591	–
	2006	a	20 393	10 481	x	–	–	7 028	2 884	–
		b	10 643	5 311	x	–	–	3 961	1 371	–
2007	a	22 246	11 801	x	–	–	8 067	2 378	–	
	b	11 640	5 922	x	–	–	4 550	1 168	–	
2008	a	21 644	10 508	x	–	11	8 800	2 325	–	
	b	11 202	5 197	x	–	8	4 795	1 202	–	
2009	a	25 655	13 186	x	–	19	10 278	2 167	5	
	b	13 479	6 521	x	–	7	5 799	1 151	1	
2010	a	26 577	12 488	x	–	47	11 977	2061	4	
	b	13 951	6 141	x	–	35	6 684	1090	1	
2011	a	27 659	13 598	x	–	33	11 904	2 121	3	
	b	14 188	6 587	x	–	22	6 505	1 073	1	
Mathematik, Naturwissen- schaften	2001	a	5 999	4 646	971	–	–	382	–	–
		b	2 192	1 839	295	–	–	58	–	–
	2002	a	6 050	4 729	964	–	–	357	–	–
		b	2 230	1 888	306	–	–	36	–	–
	2003	a	5 914	5 368	x	–	–	546	–	–
		b	2 243	2 151	x	–	–	92	–	–
	2004	a	6 608	5 676	x	–	–	932	–	–
		b	2 479	2 297	x	–	–	182	–	–
	2005	a	7 497	6 378	x	–	–	1 119	–	–
		b	2 925	2 657	x	–	–	268	–	–
	2006	a	8 965	7 489	x	–	1	1 475	–	–
		b	3 604	3 271	x	–	–	333	–	–
2007	a	10 302	8 631	x	–	–	1 671	–	–	
	b	4 181	3 833	x	–	–	348	–	–	
2008	a	11 539	9 907	x	–	–	1 632	–	–	
	b	4 838	4 466	x	–	–	372	–	–	
2009	a	12 783	10 865	x	–	1	1 917	–	–	
	b	5 417	4 967	x	–	1	449	–	–	
2010	a	14 524	12 282	x	–	–	2 242	–	–	
	b	6 146	5 644	x	–	–	502	–	–	
2011	a	14 912	12 665	x	–	2	2 245	–	–	
	b	6 142	5 660	x	–	–	482	–	–	

**Noch: 2.2.3 Bestandene Prüfungen in den Prüfungsjahren 2001 – 2011
nach Fächergruppen und Hochschularten**

Fächergruppe	Prüfungsjahr	a = Insgesamt b = weiblich	Bestandene Prüfungen an ...							
			Hochschulen insgesamt	Universitäten	Universität- Gesamt- hoch- schulen ¹⁾	theologische Hochschulen	Kunst- und Musik- hochschulen	Fach- hochschulen (ohne Ver- waltungs- fachhoch- schulen)	Verwaltungs- fachhoch- schulen	sonstige deutsche Hoch- schulen ²⁾
Humanmedizin/ Gesundheitswis- sensschaften ³⁾	2001	a	3 885	3 385	359	–	–	141	–	–
		b	1 882	1 599	179	–	–	104	–	–
	2002	a	3 836	3 406	325	–	–	105	–	–
		b	1 963	1 722	165	–	–	76	–	–
	2003	a	3 695	3 548	x	–	–	147	–	–
		b	1 879	1 763	x	–	–	116	–	–
	2004	a	3 810	3 625	x	–	–	185	–	–
		b	1 951	1 821	x	–	–	130	–	–
	2005	a	4 210	4 004	x	–	–	206	–	–
		b	2 288	2 139	x	–	–	149	–	–
	2006	a	3 984	3 721	x	–	–	263	–	–
		b	2 249	2 051	x	–	–	198	–	–
2007	a	4 160	3 859	x	–	–	301	–	–	
	b	2 387	2 173	x	–	–	214	–	–	
2008	a	4 114	3 669	x	–	7	438	–	–	
	b	2 477	2 157	x	–	–	320	–	–	
2009	a	4 587	4 099	x	–	6	482	–	–	
	b	2 808	2 454	x	–	6	348	–	–	
2010	a	4 651	4 092	x	–	2	557	–	–	
	b	2 874	2 480	x	–	2	392	–	–	
2011	a	4 419	3 880	x	–	1	538	–	–	
	b	2 728	2 343	x	–	1	384	–	–	
Agrar-, Forst- und Ernährungs- wissenschaften	2001	a	646	250	179	–	–	217	–	–
		b	399	158	84	–	–	157	–	–
	2002	a	655	251	182	–	–	222	–	–
		b	396	155	87	–	–	154	–	–
	2003	a	721	408	x	–	–	313	–	–
		b	446	261	x	–	–	185	–	–
	2004	a	809	473	x	–	–	336	–	–
		b	515	276	x	–	–	239	–	–
	2005	a	728	370	x	–	–	358	–	–
		b	463	223	x	–	–	240	–	–
	2006	a	801	344	x	–	–	457	–	–
		b	503	201	x	–	–	302	–	–
2007	a	928	445	x	–	–	483	–	–	
	b	595	285	x	–	–	310	–	–	
2008	a	959	379	x	–	–	580	–	–	
	b	637	252	x	–	–	385	–	–	
2009	a	896	347	x	–	–	549	–	–	
	b	581	216	x	–	–	365	–	–	
2010	a	987	452	x	–	–	535	–	–	
	b	661	312	x	–	–	349	–	–	
2011	a	1 097	562	x	–	–	535	–	–	
	b	732	389	x	–	–	343	–	–	

Anmerkungen Seite 71

**Noch: 2.2.3 Bestandene Prüfungen in den Prüfungsjahren 2001 – 2011
nach Fächergruppen und Hochschularten**

Fächergruppe Prüfungsjahr a = Insgesamt b = weiblich			Bestandene Prüfungen an ...							
			Hochschulen insgesamt	Universitäten	Universität- Gesamt- hoch- schulen ¹⁾	theologische Hochschulen	Kunst- und Musik- hochschulen	Fach- hochschulen (ohne Ver- waltungs- fachhoch- schulen)	Verwaltungs- fachhoch- schulen	sonstige deutsche Hoch- schulen ²⁾
Ingenieur- wissenschaften	2001	a	8 422	2 286	1 608	–	5	4 523	–	–
		b	1 540	392	213	–	1	934	–	–
	2002	a	7 548	2 026	1 385	–	2	4 135	–	–
		b	1 482	338	224	–	1	919	–	–
	2003	a	7 592	3 335	x	–	–	4 257	–	–
		b	1 572	566	x	–	–	1 006	–	–
	2004	a	7 925	3 368	x	–	37	4 520	–	–
		b	1 798	654	x	–	13	1 131	–	–
	2005	a	7 942	3 232	x	–	3	4 707	–	–
		b	1 661	636	x	–	1	1 024	–	–
	2006	a	8 825	3 479	x	–	11	5 335	–	–
		b	2 030	750	x	–	5	1 275	–	–
2007	a	9 966	3 957	x	–	2	6 007	–	–	
	b	2 325	927	x	–	2	1 396	–	–	
2008	a	10 320	3 998	x	–	6	6 316	–	–	
	b	2 298	829	x	–	–	1 469	–	–	
2009	a	11 590	4 280	–	–	8	7 302	–	–	
	b	2 895	994	–	–	4	1 897	–	–	
2010	a	12 194	4 449	–	–	14	7 731	–	–	
	b	2 942	1 088	–	–	5	1 849	–	–	
2011	a	13 672	6 165	–	–	11	7 496	–	–	
	b	3 050	1 343	–	–	4	1 703	–	–	
Kunst, Kunst- wissenschaft	2001	a	2 431	644	308	–	921	558	–	–
		b	1 542	474	202	–	522	344	–	–
	2002	a	2 450	640	300	–	854	656	–	–
		b	1 570	468	195	–	493	414	–	–
	2003	a	2 419	867	x	3	872	677	–	–
		b	1 545	606	x	2	501	436	–	–
	2004	a	2 677	880	x	7	1 115	675	–	–
		b	1 676	635	x	2	629	410	–	–
	2005	a	2 538	895	x	1	902	740	–	–
		b	1 653	645	x	–	549	459	–	–
	2006	a	2 961	1 033	x	9	1 077	842	–	–
		b	1 950	745	x	2	669	534	–	–
2007	a	2 702	996	x	10	903	793	–	–	
	b	1 746	708	x	5	550	483	–	–	
2008	a	2 728	1 003	x	7	850	868	–	–	
	b	1 764	719	x	3	494	548	–	–	
2009	a	2 891	945	x	17	976	953	–	–	
	b	1 882	708	x	8	605	561	–	–	
2010	a	2 821	959	x	8	887	967	–	–	
	b	1 860	727		5	529	599	–	–	
2011	a	3 142	1 031	x	8	950	1 153	–	–	
	b	2 017	773	x	5	548	691	–	–	

**Noch: 2.2.3 Bestandene Prüfungen in den Prüfungsjahren 2001 – 2011
nach Fächergruppen und Hochschularten**

Fächergruppe Prüfungsjahr a = Insgesamt b = weiblich		Bestandene Prüfungen an ...								
		Hochschulen insgesamt	Universitäten	Universität- Gesamt- hoch- schulen ¹⁾	theologische Hochschulen	Kunst- und Musik- hochschulen	Fach- hochschulen (ohne Ver- waltungs- fachhoch- schulen)	Verwaltungs- fachhoch- schulen	sonstige deutsche Hoch- schulen ²⁾	
Insgesamt	2001	a	45 170	24 349	7 360	54	926	10 459	1 996	26
		b	20 892	12 074	3 049	18	523	4 190	1 027	11
	2002	a	44 539	24 121	6 965	51	856	10 468	2 054	24
		b	21 224	12 063	3 139	12	494	4 489	1 013	14
	2003	a	45 015	30 813	x	45	872	11 230	2 023	32
		b	21 886	15 422	x	10	501	4 871	1 065	17
	2004	a	48 352	32 041	x	53	1 152	12 884	2 208	14
		b	23 733	16 225	x	19	642	5 686	1 152	9
	2005	a	51 361	33 871	x	45	905	13 575	2 939	26
		b	25 622	17 672	x	8	550	5 783	1 591	18
	2006	a	57 388	37 510	x	45	1 090	15 844	2 884	15
		b	29 364	20 343	x	7	675	6 959	1 371	9
	2007	a	63 600	42 359	x	57	905	17 875	2 378	26
		b	32 514	23 030	x	19	552	7 733	1 168	12
	2008	a	65 771	43 327	x	46	876	19 190	2 325	7
		b	33 874	23 819	x	13	504	8 333	1 202	3
	2009	a	73 783	48 410	x	52	1 012	22 120	2 167	22
		b	38 184	26 458	x	17	624	9 921	1 151	13
	2010	a	78 306	50 573	x	39	953	24 669	11 977	11
		b	40 408	27 830	x	13	574	10 897	6 684	4
2011	a	81 632	53 920	x	52	1 006	24 516	2 121	17	
	b	40 857	28 550	x	22	581	10 625	1 073	6	

**Bestandene Prüfungen nach Fächergruppen in den Prüfungsjahren 2001 – 2011
– Entwicklung –**

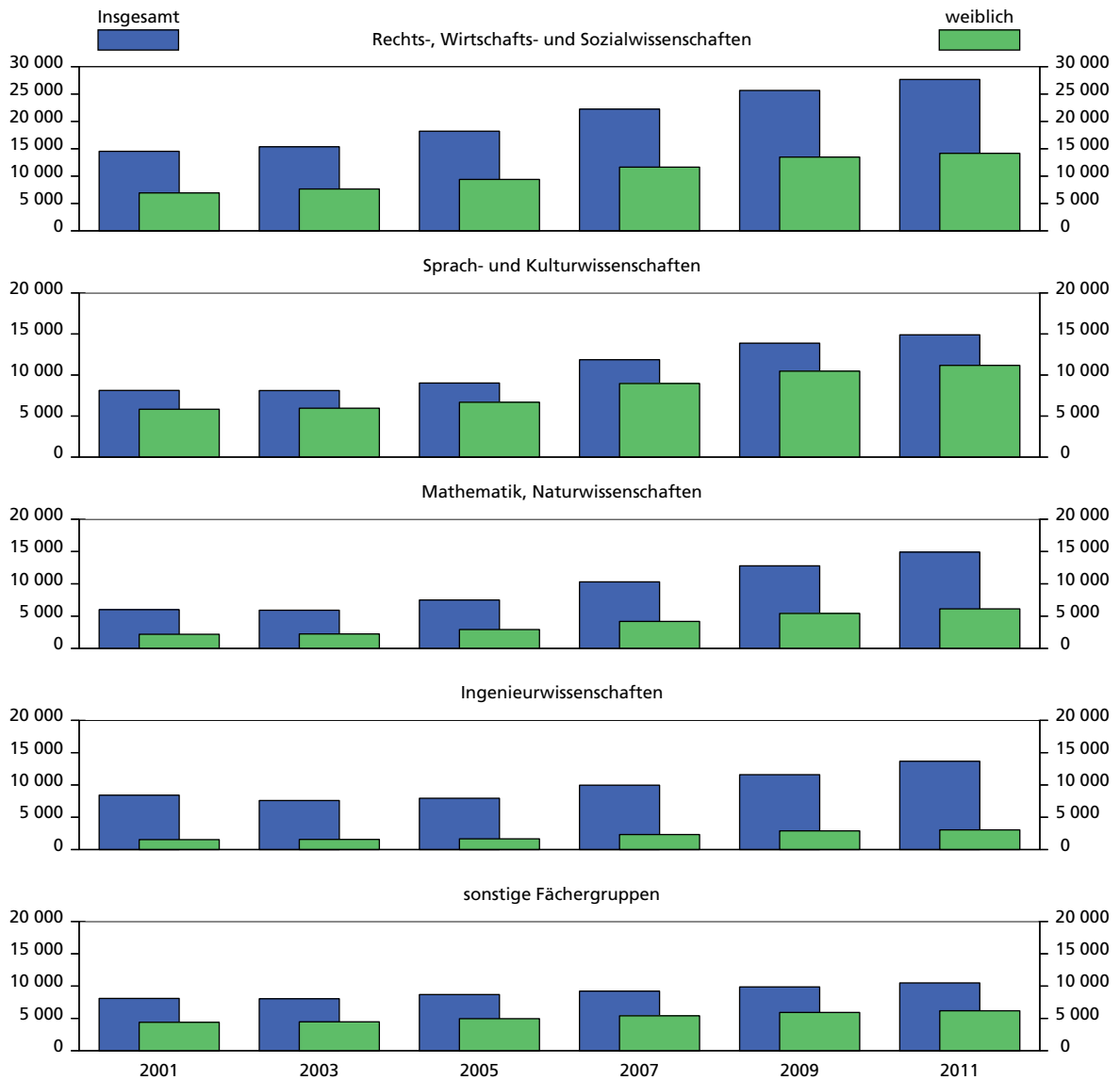

**Bestandene Prüfungen nach Fächergruppen im Prüfungsjahr 2011
– Struktur –**

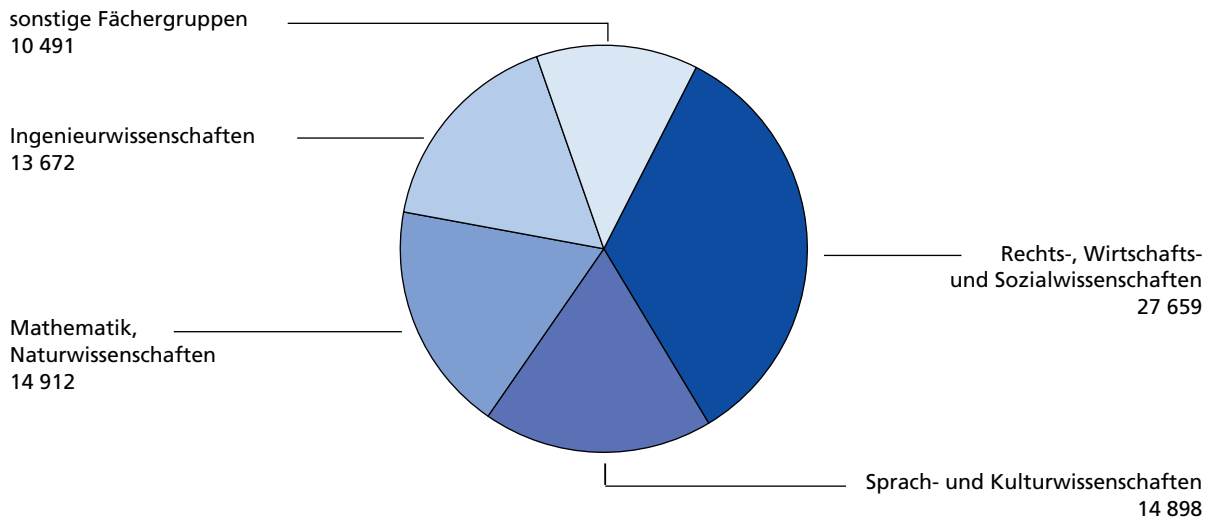

Grafik: IT.NRW

2.2.4 Bestandene Prüfungen in den Prüfungsjahren 2005 – 2011 nach Fächer- und Prüfungsgruppen

Prüfungsgruppe	Prüfungsjahr	a = Insgesamt b = weiblich	Prüfungsgruppe									
			insgesamt	Univer- sitärer Abschluss ¹⁾	darunter...		Promo- tionen	Lehramts- prüfungen	darunter...		darunter...	
					Bachelor	Master			Master	Fachhoch- schulab- schluss	Bachelor	Master
Sprach- und Kulturwissen- schaften	2005	a	9 026	5 084	786	14	554	3 123	–	265	26	16
		b	6 685	3 762	636	12	270	2 434	–	219	17	14
	2006	a	10 254	5 873	1 485	46	561	3 376	102	444	156	23
		b	7 799	4 473	1 164	35	285	2 685	97	356	124	16
	2007	a	11 864	6 761	2 177	166	583	3 967	227	553	283	29
		b	8 967	5 044	1 620	124	314	3 177	188	432	219	21
	2008	a	13 151	8 075	2 966	473	595	3 925	353	556	320	49
		b	10 068	6 162	2 306	362	326	3 136	292	444	256	31
	2009	a	13 881	8 637	4 247	577	557	4 048	591	639	457	49
		b	10 474	6 448	3 186	420	312	3 212	453	502	356	41
	2010	a	14 829	9 180	4 647	858	514	4 475	997	660	543	49
		b	11 251	6 982	3 593	621	253	3 494	798	522	432	39
	2011	a	14 898	9 378	5 269	1 032	521	4 354	1 175	645	529	83
		b	11 262	7 056	4 080	751	277	3 412	940	517	430	65
Sport	2005	a	1 214	690	10	–	37	487	–	–	–	–
		b	553	267	2	–	13	273	–	–	–	–
	2006	a	1 205	651	42	–	31	523	14	–	–	–
		b	586	255	24	–	11	320	14	–	–	–
	2007	a	1 432	869	118	–	49	514	39	–	–	–
		b	673	343	58	–	19	311	30	–	–	–
	2008	a	1 316	759	118	7	41	516	35	–	–	–
		b	590	288	67	5	15	287	23	–	–	–
	2009	a	1 500	988	301	8	43	469	43	–	–	–
		b	648	385	155	3	18	245	34	–	–	–
	2010	a	1 723	1 139	423	31	36	548	97	–	–	–
		b	723	423	186	17	17	283	61	–	–	–
	2011	a	1 833	1 263	519	50	47	523	141	–	–	–
		b	738	451	212	29	25	262	76	–	–	–
Rechts-, Wirtschafts- und Sozialwissen- schaften	2005	a	18 206	7 566	338	147	788	511	–	9 341	122	120
		b	9 394	3 565	192	89	265	389	–	5 175	60	31
	2006	a	20 393	8 988	645	271	871	512	1	10 022	269	147
		b	10 643	4 569	392	122	275	380	1	5 419	124	48
	2007	a	22 246	10 530	935	290	751	473	10	10 492	754	251
		b	11 640	5 264	525	156	277	352	8	5 747	364	89
	2008	a	21 644	9 255	1 373	408	875	363	28	11 151	1 486	334
		b	11 202	4 670	738	221	284	234	22	6 014	776	119
	2009	a	25 655	12 030	2 205	633	829	351	46	12 445	2 956	485
		b	13 479	6 034	1 184	294	280	215	33	6 950	1 609	198
	2010	a	26 577	11 359	3 468	921	759	421	84	14 038	5 699	675
		b	13 951	5 663	1 829	433	262	252	61	7 774	3 273	291
	2011	a	27 659	12 433	4 776	1 564	790	411	124	14 025	8 583	1 074
		b	14 188	6 085	2 464	725	292	233	77	7 578	4 761	474

1) Einschließlich der Prüfungsgruppen "Künstlerischer Abschluss" und "Sonstiger Abschluss". – 2) Ab dem Prüfungsjahr 2004 mit dem Zusatz „Gesundheitswissenschaften“.

**Noch: 2.2.4 Bestandene Prüfungen in den Prüfungsjahren 2005 – 2011
nach Fächer- und Prüfungsgruppen**

Prüfungsgruppe Prüfungsjahr a = Insgesamt b = weiblich			Prüfungsgruppe									
			insgesamt	Univer- sitärer Abschluss ¹⁾	darunter...		Promo- tionen	Lehramts- prüfungen	darunter...		darunter...	
					Bachelor	Master			Master	Fachhoch- schulab- schluss	Bachelor	Master
Mathematik, Naturwissen- schaften	2005	a	7 497	4 067	616	106	1 329	982	–	1 119	166	50
		b	2 925	1 524	248	30	443	690	–	268	70	16
	2006	a	8 965	5 074	1 007	320	1 365	1 051	19	1 475	297	107
		b	3 604	2 061	463	98	456	754	14	333	96	24
	2007	a	10 302	5 996	1 369	530	1 372	1 263	69	1 671	394	114
		b	4 181	2 425	589	202	486	922	57	348	101	32
	2008	a	11 539	6 983	2 159	660	1 440	1 484	97	1 632	486	145
		b	4 838	2 898	1 079	243	524	1 044	71	372	154	48
	2009	a	12 783	7 524	2 790	817	1 495	1 847	251	1 917	725	187
		b	5 417	3 060	1 340	299	582	1 326	193	449	204	58
	2010	a	14 524	8 656	3 760	1 186	1 612	2 016	446	2 240	1 173	204
		b	6 146	3 603	1 722	523	627	1 416	335	500	302	49
	2011	a	14 912	9 261	4 549	1 557	1 562	1 849	448	2 240	1 443	261
		b	6 142	3 749	2 019	613	601	1 313	342	479	349	53
Humanmedizin/ Gesundheits- wissenschaften ²⁾	2005	a	4 210	2 364	101	75	1 640	–	–	206	–	–
		b	2 288	1 353	78	53	786	–	–	149	–	–
	2006	a	3 984	2 313	121	37	1 408	–	–	263	8	–
		b	2 249	1 368	96	29	683	–	–	198	7	–
	2007	a	4 160	2 560	151	85	1 299	–	–	301	153	85
		b	2 387	1 502	100	57	671	–	–	214	102	57
	2008	a	4 114	2 504	118	72	1 172	–	–	438	136	20
		b	2 477	1 540	92	42	617	–	–	320	107	12
	2009	a	4 587	2 636	112	123	1 484	–	–	467	164	11
		b	2 808	1 660	83	71	813	–	–	335	112	9
	2010	a	4 651	2 672	153	191	1 432	–	–	547	259	92
		b	2 874	1 711	121	124	779	–	–	384	171	72
	2011	a	4 419	2 546	165	159	1 348	–	–	525	341	74
		b	2 728	1 592	114	100	761	–	–	375	246	54
Agrar-, Forst- und Ernährungs- wissenschaften	2005	a	728	213	–	–	82	30	–	403	–	–
		b	463	149	–	–	30	24	–	260	–	–
	2006	a	801	193	–	–	78	44	–	486	–	–
		b	503	112	–	–	31	39	–	321	–	–
	2007	a	928	262	–	1	54	47	–	565	3	–
		b	595	164	–	1	28	46	–	357	1	–
	2008	a	959	232	18	12	58	49	–	620	87	–
		b	637	174	16	5	21	44	–	398	35	–
	2009	a	896	282	17	21	45	19	–	550	206	1
		b	581	186	14	6	20	17	–	358	109	–
	2010	a	987	373	80	31	57	32	–	525	285	11
		b	661	267	61	13	28	25	–	341	164	4
	2011	a	1 097	505	198	22	66	16	–	510	362	24
		b	732	358	152	11	37	15	–	322	227	17

**Noch: 2.2.4 Bestandene Prüfungen in den Prüfungsjahren 2005 – 2011
nach Fächer- und Prüfungsgruppen**

Prüfungsgruppe Prüfungsjahr a = Insgesamt b = weiblich			Prüfungsgruppe									
			insgesamt	Univer- sitärer Abschluss ¹⁾	darunter...		Promo- tionen	Lehramts- prüfungen	darunter...		darunter...	
					Bachelor	Master			Master	Fachhoch- schulab- schluss	Bachelor	Master
Ingenieurwissen- schaften	2005	a	7 942	2 457	121	226	562	67	–	4 856	115	254
		b	1 661	516	23	41	69	18	–	1 058	37	52
	2006	a	8 825	2 770	173	415	540	49	–	5 466	307	303
		b	2 030	648	47	72	67	18	–	1 297	109	99
	2007	a	9 966	3 247	307	595	560	76	–	6 083	467	333
		b	2 325	843	91	129	52	26	–	1 404	144	73
	2008	a	10 320	3 263	490	572	589	100	–	6 368	854	391
		b	2 298	735	150	118	65	22	–	1 476	304	129
	2009	a	11 590	3 561	682	575	596	99	1	7 334	1 701	467
		b	2 895	869	219	128	89	33	1	1 904	625	146
	2010	a	12 194	3 820	964	629	539	82	4	7 753	2 899	632
		b	2 942	992	285	158	61	37	1	1 852	838	202
	2011	a	13 672	5 470	2 153	922	620	92	9	7 490	4 014	932
		b	3 050	1 213	535	191	103	33	1	1 701	1 004	314
Kunst, Kunst- wissenschaft	2005	a	2 538	1 345	47	6	62	391	–	740	48	–
		b	1 653	843	31	1	42	309	–	459	18	–
	2006	a	2 961	1 603	152	1	72	444	–	842	35	–
		b	1 950	1 016	84	1	49	351	–	534	17	–
	2007	a	2 702	1 474	90	8	53	382	–	793	75	5
		b	1 746	930	56	7	30	303	–	483	34	1
	2008	a	2 728	1 423	115	59	77	362	–	866	62	17
		b	1 764	866	69	27	47	305	–	546	30	6
	2009	a	2 891	1 522	205	68	57	361	5	951	76	22
		b	1 882	998	163	46	36	288	5	560	29	10
	2010	a	2 821	1 422	231	95	47	390	37	962	187	17
		b	1 860	946	180	69	30	290	30	594	106	10
	2011	a	3 142	1 558	280	61	31	407	49	1 146	540	43
		b	2 017	998	208	50	18	314	40	687	303	25
Insgesamt	2005	a	51 361	23 786	2 019	574	5 054	5 591	–	16 930	477	440
		b	25 622	11 979	1 210	226	1 918	4 137	–	7 588	202	113
	2006	a	57 388	27 465	3 625	1 090	4 926	5 999	136	18 998	1 072	580
		b	29 364	14 502	2 270	357	1 857	4 547	126	8 458	477	187
	2007	a	63 600	31 699	5 147	1 675	4 721	6 722	345	20 458	2 129	817
		b	32 514	16 515	3 039	676	1 877	5 137	283	8 985	965	273
	2008	a	65 771	32 494	7 357	2 263	4 847	6 799	513	21 631	3 431	956
		b	33 874	17 333	4 517	1 023	1 899	5 072	408	9 570	1 662	345
	2009	a	73 783	37 180	10 559	2 822	5 106	7 194	937	24 303	6 285	1 222
		b	38 184	19 640	6 344	1 267	2 150	5 336	719	11 058	3 044	462
	2010	a	78 306	38 621	13 726	3 942	4 996	7 964	1 665	26 725	11 045	1 680
		b	40 408	20 587	7 977	1 958	2 057	5 797	1 286	11 967	5 286	667
	2011	a	81 632	42 414	17 909	5 367	4 985	7 652	1 946	26 581	15 812	2 491
		b	40 857	21 502	9 784	2 470	2 114	5 582	1 476	11 659	7 320	1 002

Anmerkung Seite 77

3. Strukturdaten für das Jahr 2011

3.1 Studierende im Wintersemester 2011/12

3.1.1 Studierende im Wintersemester 2011/12 nach Fächer- und Prüfungsgruppen der angestrebten Abschlussprüfung sowie nach Fach- und Hochschulsesemestern

Prüfungsgruppe Fach-/Hochschulsemester a = Insgesamt b = weiblich			Studierende								
			ins- gesamt	davon im ... Semester							
				1. und 2.	3. und 4.	5. und 6.	7. und 8.	9. und 10.	11. und 12.	13. und 14.	15. und höherem
Sprach- und Kulturwissenschaften											
Universitärer Abschluss ¹⁾	Fachsemester	a	86 949	28 944	19 888	14 345	8 022	4 329	3 314	2 229	5 878
		b	60 561	20 210	14 345	10 407	5 559	2 879	2 153	1 452	3 556
	Hochschulsemester	a	86 949	16 376	12 148	10 027	8 849	7 402	6 608	6 138	19 401
		b	60 561	11 795	8 985	7 448	6 468	5 300	4 564	4 227	11 774
darunter Bachelor	Fachsemester	a	64 109	23 697	15 312	11 876	6 859	3 261	1 504	839	761
		b	45 067	16 371	11 131	8 740	4 831	2 161	873	532	428
	Hochschulsemester	a	64 109	14 535	11 683	9 693	7 316	5 004	3 609	3 171	9 098
		b	45 067	10 482	8 730	7 232	5 274	3 458	2 334	2 099	5 458
Master	Fachsemester	a	8 161	3 460	2 580	1 346	441	187	99	31	17
		b	5 956	2 604	1 895	959	296	114	63	17	8
	Hochschulsemester	a	8 161	407	259	184	1 349	1 966	1 452	902	1 642
		b	5 956	297	175	146	1 103	1 552	1 045	656	982
Promotionen	Fachsemester	a	7 817	1 040	1 212	905	678	450	316	295	2 921
		b	4 445	611	754	566	406	248	188	167	1 505
	Hochschulsemester	a	7 817	100	109	124	86	117	236	556	6 489
		b	4 445	50	61	66	44	56	142	351	3 675
Lehramtsprüfungen	Fachsemester	a	28 943	9 085	4 903	3 955	2 813	2 403	1 922	1 475	2 387
		b	20 351	6 411	3 661	2 908	2 085	1 745	1 330	895	1 316
	Hochschulsemester	a	28 943	5 638	3 014	2 932	3 094	3 408	3 133	2 551	5 173
		b	20 351	3 980	2 225	2 166	2 378	2 593	2 280	1 722	3 007
darunter Master	Fachsemester	a	3 958	1 584	1 508	678	134	36	14	2	2
		b	3 005	1 229	1 148	499	88	28	11	1	1
	Hochschulsemester	a	3 958	12	21	19	575	1 177	997	632	525
		b	3 005	11	16	19	499	961	741	449	309
Fachhochschulabschluss	Fachsemester	a	4 534	1 629	1 287	1 003	387	97	48	32	51
		b	3 440	1 231	995	777	296	63	29	18	31
	Hochschulsemester	a	4 534	1 339	1 054	819	514	281	191	99	237
		b	3 440	1 030	852	620	380	203	132	63	160
darunter Bachelor	Fachsemester	a	4 062	1 461	1 118	931	373	93	35	21	30
		b	3 086	1 102	868	719	286	61	22	8	20
	Hochschulsemester	a	4 062	1 308	1 039	811	429	178	116	55	126
		b	3 086	1 013	840	615	312	121	75	28	82
Master	Fachsemester	a	428	168	169	72	14	3	1	–	1
		b	328	129	127	58	10	2	1	–	1
	Hochschulsemester	a	428	31	15	8	85	103	69	34	83
		b	328	17	12	5	68	82	55	25	64
Zusammen	Fachsemester	a	128 243	40 698	27 290	20 208	11 900	7 279	5 600	4 031	11 237
		b	88 797	28 463	19 755	14 658	8 346	4 935	3 700	2 532	6 408
	Hochschulsemester	a	128 243	23 453	16 325	13 902	12 543	11 208	10 168	9 344	31 300
		b	88 797	16 855	12 123	10 300	9 270	8 152	7 118	6 363	18 616
Sport											
Universitärer Abschluss ¹⁾	Fachsemester	a	4 872	942	1 093	919	543	419	344	241	371
		b	1 567	341	419	352	169	110	74	45	57
	Hochschulsemester	a	4 872	656	811	776	695	510	461	359	604
		b	1 567	224	348	302	234	162	119	79	99
darunter Bachelor	Fachsemester	a	3 439	719	908	845	530	240	106	60	31
		b	1 166	232	350	323	163	65	20	12	1
	Hochschulsemester	a	3 439	606	801	767	588	286	138	105	148
		b	1 166	199	342	298	183	78	33	19	14
Master	Fachsemester	a	462	190	183	74	8	5	–	2	–
		b	192	93	67	29	3	–	–	–	–
	Hochschulsemester	a	462	17	9	9	107	137	98	51	34
		b	192	9	5	4	51	61	37	16	9

1) Einschließlich der Prüfungsgruppen "Künstlerischer Abschluss" und "Sonstiger Abschluss".

**Noch: 3.1.1 Studierende im Wintersemester 2011/12 nach Fächer- und Prüfungsgruppen
der angestrebten Abschlussprüfung sowie nach Fach- und Hochschulsemestern**

Prüfungsgruppe Fach-/Hochschulsemester a = Insgesamt b = weiblich			Studierende								
			ins- gesamt	davon im ... Semester							
				1. und 2.	3. und 4.	5. und 6.	7. und 8.	9. und 10.	11. und 12.	13. und 14.	15. und höherem
noch: Sport											
Promotionen	Fachsemester	a	438	58	72	88	39	48	20	22	91
		b	180	26	35	32	16	23	11	6	31
	Hochschulsemester	a	438	4	16	8	4	10	21	45	330
		b	180	2	7	5	1	6	7	22	130
Lehramtsprüfungen	Fachsemester	a	2 518	573	448	408	237	210	156	158	328
		b	895	213	164	156	90	81	58	51	82
	Hochschulsemester	a	2 518	317	291	309	267	307	277	222	528
		b	895	103	105	116	123	122	104	86	136
darunter Master	Fachsemester	a	386	152	141	79	9	3	1	1	–
		b	170	76	58	31	2	1	1	1	–
	Hochschulsemester	a	386	–	–	1	46	100	115	74	50
		b	170	–	–	1	34	51	42	26	16
Zusammen	Fachsemester	a	7 828	1 573	1 613	1 415	819	677	520	421	790
		b	2 642	580	618	540	275	214	143	102	170
	Hochschulsemester	a	7 828	977	1 118	1 093	966	827	759	626	1 462
		b	2 642	329	460	423	358	290	230	187	365
Rechts-, Wirtschafts- und Sozialwissenschaften											
Universitärer Abschluss ¹⁾	Fachsemester	a	97 493	27 825	19 841	14 395	9 239	6 847	4 891	3 825	10 630
		b	46 523	13 474	9 839	7 203	4 583	3 228	2 327	1 787	4 082
	Hochschulsemester	a	97 493	16 166	12 325	10 389	10 752	9 434	8 041	6 438	23 948
		b	46 523	8 091	6 444	5 425	5 492	4 647	3 937	2 962	9 525
darunter Bachelor	Fachsemester	a	51 187	17 328	12 307	9 704	6 035	3 076	1 242	787	708
		b	24 266	8 184	6 001	4 756	2 822	1 318	556	336	293
	Hochschulsemester	a	51 187	12 140	9 478	7 755	5 692	3 373	2 318	2 109	8 322
		b	24 266	5 884	4 770	3 954	2 753	1 540	1 034	904	3 427
Master	Fachsemester	a	14 915	6 648	4 942	2 109	738	292	88	47	51
		b	7 148	3 224	2 361	992	364	114	52	19	22
	Hochschulsemester	a	14 915	649	509	450	2 809	3 576	2 504	1 469	2 949
		b	7 148	366	300	242	1 448	1 737	1 190	660	1 205
Promotionen	Fachsemester	a	6 614	884	970	969	600	336	264	299	2 292
		b	2 647	364	385	420	252	158	110	110	848
	Hochschulsemester	a	6 614	62	61	64	90	92	359	706	5 180
		b	2 647	29	23	36	50	42	135	277	2 055
Lehramtsprüfungen	Fachsemester	a	2 470	586	478	357	265	199	175	172	238
		b	1 345	316	269	208	155	113	93	84	107
	Hochschulsemester	a	2 470	313	274	254	276	285	223	237	608
		b	1 345	172	148	149	169	176	122	123	286
darunter Master	Fachsemester	a	328	150	113	50	8	3	4	–	–
		b	207	93	73	32	3	3	3	–	–
	Hochschulsemester	a	328	2	–	–	42	91	55	74	64
		b	207	1	–	–	29	68	30	43	36
Fachhochschulabschluss	Fachsemester	a	80 275	25 991	20 199	18 519	8 804	3 344	1 456	744	1 218
		b	40 897	13 307	10 628	9 647	4 473	1 482	607	297	456
	Hochschulsemester	a	80 275	21 804	16 855	15 986	9 991	5 577	3 423	2 165	4 474
		b	40 897	11 279	9 070	8 505	5 288	2 613	1 536	887	1 719
darunter Bachelor	Fachsemester	a	65 662	21 689	17 010	15 433	8 069	2 585	559	173	144
		b	33 514	11 066	8 994	7 942	4 115	1 101	208	54	34
	Hochschulsemester	a	65 662	19 953	15 610	13 839	8 160	3 426	1 598	1 025	2 051
		b	33 514	10 291	8 408	7 217	4 247	1 500	647	402	802

**Noch: 3.1.1 Studierende im Wintersemester 2011/12 nach Fächer- und Prüfungsgruppen
der angestrebten Abschlussprüfung sowie nach Fach- und Hochschulsemestern**

Prüfungsgruppe Fach-/Hochschulsemester a = Insgesamt b = weiblich			Studierende								
			ins- gesamt	davon im ... Semester							
				1. und 2.	3. und 4.	5. und 6.	7. und 8.	9. und 10.	11. und 12.	13. und 14.	15. und höherem
noch: Rechts-, Wirtschafts- und Sozialwissenschaften											
Master	Fachsemester	a	6 859	2 999	2 348	1 227	171	45	40	18	11
		b	3 326	1 520	1 164	552	60	11	12	6	1
	Hochschulsemester	a	6 859	552	427	316	1 356	1 595	1 097	612	904
		b	3 326	270	199	149	791	826	535	236	320
Zusammen	Fachsemester	a	186 852	55 286	41 488	34 240	18 908	10 726	6 786	5 040	14 378
		b	91 412	27 461	21 121	17 478	9 463	4 981	3 137	2 278	5 493
	Hochschulsemester	a	186 852	38 345	29 515	26 693	21 109	15 388	12 046	9 546	34 210
		b	91 412	19 571	15 685	14 115	10 999	7 478	5 730	4 249	13 585
Mathematik, Naturwissenschaften											
Universitärer Abschluss ¹⁾	Fachsemester	a	69 819	24 431	14 316	10 418	5 880	3 414	2 982	2 306	6 072
		b	23 904	8 818	5 352	3 839	2 085	1 113	928	565	1 204
	Hochschulsemester	a	69 819	14 192	9 311	7 876	7 315	6 439	5 818	4 591	14 277
		b	23 904	4 811	3 621	3 123	2 915	2 473	2 148	1 466	3 347
darunter Bachelor	Fachsemester	a	47 275	19 330	10 173	8 084	4 893	2 336	962	543	954
		b	16 064	6 739	3 635	2 919	1 625	630	241	101	174
	Hochschulsemester	a	47 275	12 918	8 424	7 152	5 041	3 056	2 242	2 052	6 390
		b	16 064	4 174	3 162	2 715	1 849	1 009	761	735	1 659
Master	Fachsemester	a	10 944	4 295	3 649	1 901	526	262	137	92	82
		b	3 760	1 547	1 374	614	126	52	15	16	16
	Hochschulsemester	a	10 944	557	444	358	1 859	2 942	1 922	922	1 940
		b	3 760	171	145	122	762	1 202	720	258	380
Promotionen	Fachsemester	a	9 366	1 870	2 110	1 553	1 041	519	296	253	1 724
		b	3 498	759	816	577	374	196	108	97	571
	Hochschulsemester	a	9 366	311	330	313	280	229	573	1 308	6 022
		b	3 498	146	132	113	101	85	249	526	2 146
Lehramtsprüfungen	Fachsemester	a	11 124	3 009	2 363	1 707	1 192	976	696	458	723
		b	6 897	1 833	1 607	1 121	798	633	389	231	285
	Hochschulsemester	a	11 124	1 807	1 646	1 391	1 372	1 373	1 096	770	1 669
		b	6 897	1 107	1 147	932	999	905	672	424	711
darunter Master	Fachsemester	a	1 345	549	516	236	34	5	5	–	–
		b	898	386	349	143	15	3	2	–	–
	Hochschulsemester	a	1 345	4	1	7	280	415	312	185	141
		b	898	4	1	4	227	290	201	107	64
Fachhochschulabschluss	Fachsemester	a	18 878	6 415	4 212	3 305	2 348	1 151	634	293	520
		b	4 052	1 535	918	715	457	212	103	39	73
	Hochschulsemester	a	18 878	5 103	3 330	2 875	2 346	1 576	1 133	734	1 781
		b	4 052	1 247	769	631	509	292	203	125	276
darunter Bachelor	Fachsemester	a	16 623	5 742	3 684	3 060	2 230	1 056	486	202	163
		b	3 614	1 385	801	662	434	198	88	26	20
	Hochschulsemester	a	16 623	4 992	3 275	2 835	2 064	1 171	724	489	1 073
		b	3 614	1 224	752	623	439	204	134	78	160
Master	Fachsemester	a	1 629	673	528	245	118	38	8	7	12
		b	349	150	117	53	23	4	1	1	–
	Hochschulsemester	a	1 629	111	55	40	282	376	303	176	286
		b	349	23	17	8	70	87	55	37	52
Zusammen	Fachsemester	a	109 187	35 725	23 001	16 983	10 461	6 060	4 608	3 310	9 039
		b	38 351	12 945	8 693	6 252	3 714	2 154	1 528	932	2 133
	Hochschulsemester	a	109 187	21 413	14 617	12 455	11 313	9 617	8 620	7 403	23 749
		b	38 351	7 311	5 669	4 799	4 524	3 755	3 272	2 541	6 480

Anmerkung Seite 81

**Noch: 3.1.1 Studierende im Wintersemester 2011/12 nach Fächer- und Prüfungsgruppen
der angestrebten Abschlussprüfung sowie nach Fach- und Hochschulsemestern**

Prüfungsgruppe Fach-/Hochschulsemester a = Insgesamt b = weiblich			Studierende								
			ins- gesamt	davon im ... Semester							
				1. und 2.	3. und 4.	5. und 6.	7. und 8.	9. und 10.	11. und 12.	13. und 14.	15. und höherem
Humanmedizin/Gesundheitswissenschaften											
Universitärer Abschluss ¹⁾	Fachsemester	a	19 342	3 506	2 941	2 739	2 463	2 340	2 206	1 691	1 456
		b	12 138	2 273	1 831	1 730	1 601	1 487	1 363	1 089	764
	Hochschulsemester	a	19 342	2 836	2 566	2 458	2 396	2 351	2 239	1 816	2 680
		b	12 138	1 823	1 652	1 558	1 600	1 525	1 418	1 173	1 389
darunter Bachelor	Fachsemester	a	965	371	235	243	75	21	5	5	10
		b	763	311	185	186	55	15	1	3	7
	Hochschulsemester	a	965	312	240	190	92	46	23	17	45
		b	763	260	200	151	67	32	16	11	26
Master	Fachsemester	a	840	358	297	147	19	7	4	1	7
		b	509	239	167	75	15	5	2	1	5
	Hochschulsemester	a	840	73	50	48	162	150	97	52	208
		b	509	41	32	34	129	108	71	36	58
Promotionen	Fachsemester	a	1 852	517	407	241	121	63	37	49	417
		b	1 141	347	252	149	77	28	23	33	232
	Hochschulsemester	a	1 852	56	53	45	34	30	79	176	1 379
		b	1 141	37	28	24	21	21	53	106	851
Fachhochschulabschluss	Fachsemester	a	3 682	1 677	1 001	609	255	83	26	11	20
		b	2 789	1 262	776	457	191	59	22	9	13
	Hochschulsemester	a	3 682	1 432	834	568	363	194	107	58	126
		b	2 789	1 104	657	437	269	140	77	35	70
darunter Bachelor	Fachsemester	a	3 361	1 542	887	581	242	79	24	3	3
		b	2 552	1 163	688	436	184	56	20	2	3
	Hochschulsemester	a	3 361	1 429	831	519	271	124	61	41	85
		b	2 552	1 101	654	400	198	87	42	22	48
Master	Fachsemester	a	283	135	113	28	6	1	–	–	–
		b	211	99	87	21	3	1	–	–	–
	Hochschulsemester	a	283	3	3	49	85	68	43	11	21
		b	211	3	3	37	67	51	32	9	9
Lehramtsprüfungen	Fachsemester	a	29	28	1	–	–	–	–	–	–
		b	24	23	1	–	–	–	–	–	–
	Hochschulsemester	a	29	23	2	1	2	–	–	1	–
		b	24	20	2	1	1	–	–	–	–
Zusammen	Fachsemester	a	24 905	5 728	4 350	3 589	2 839	2 486	2 269	1 751	1 893
		b	16 092	3 905	2 860	2 336	1 869	1 574	1 408	1 131	1 009
	Hochschulsemester	a	24 905	4 347	3 455	3 072	2 795	2 575	2 425	2 051	4 185
		b	16 092	2 984	2 339	2 020	1 891	1 686	1 548	1 314	2 310
Agrar-, Forst- und Ernährungswissenschaften											
Universitärer Abschluss ¹⁾	Fachsemester	a	2 105	699	469	299	184	111	201	83	59
		b	1 452	457	321	219	132	79	145	59	40
	Hochschulsemester	a	2 105	479	347	275	299	173	229	146	157
		b	1 452	298	239	195	221	124	158	106	111
darunter Bachelor	Fachsemester	a	1 322	493	346	272	176	34	1	–	–
		b	922	317	247	201	130	27	–	–	–
	Hochschulsemester	a	1 322	419	311	258	198	53	27	13	43
		b	922	269	226	184	144	42	17	10	30
Master	Fachsemester	a	361	205	122	27	6	1	–	–	–
		b	232	140	73	18	1	–	–	–	–
	Hochschulsemester	a	361	58	36	17	101	106	24	8	11
		b	232	28	13	11	77	73	19	5	6
Promotionen	Fachsemester	a	245	58	56	–	2	3	1	13	112
		b	123	28	26	–	1	–	1	8	59
	Hochschulsemester	a	245	13	16	16	20	7	13	30	130
		b	123	6	3	6	7	2	8	16	75

**Noch: 3.1.1 Studierende im Wintersemester 2011/12 nach Fächer- und Prüfungsgruppen
der angestrebten Abschlussprüfung sowie nach Fach- und Hochschulsemestern**

Prüfungsgruppe Fach-/Hochschulsemester a = Insgesamt b = weiblich			Studierende								
			ins- gesamt	davon im ... Semester							
				1. und 2.	3. und 4.	5. und 6.	7. und 8.	9. und 10.	11. und 12.	13. und 14.	15. und höherem
noch: Agrar-, Forst- und Ernährungswissenschaften											
Lehramtsprüfungen	Fachsemester	a	147	54	22	14	17	12	10	7	11
		b	124	44	20	11	16	11	10	4	8
	Hochschulsemester	a	147	37	28	17	13	12	13	6	21
		b	124	28	25	15	13	12	11	5	15
Fachhochschulabschluss	Fachsemester	a	2 656	849	643	573	378	92	51	32	38
		b	1 606	507	380	379	237	46	29	10	18
	Hochschulsemester	a	2 656	713	548	512	405	187	108	60	123
		b	1 606	409	314	342	271	116	70	28	56
darunter Bachelor	Fachsemester	a	2 439	788	593	535	373	92	34	20	4
		b	1 455	456	345	351	236	46	16	3	2
	Hochschulsemester	a	2 439	712	547	511	367	132	58	38	74
		b	1 455	408	313	342	237	75	34	17	29
Master	Fachsemester	a	63	61	50	–	5	–	–	–	–
		b	36	51	35	–	1	–	–	–	–
	Hochschulsemester	a	63	1	1	–	38	55	37	12	9
		b	36	1	1	–	34	41	27	4	7
Zusammen	Fachsemester	a	5 153	1 660	1 190	886	581	218	263	135	220
		b	3 305	1 036	747	609	386	136	185	81	125
	Hochschulsemester	a	5 153	1 242	939	820	737	379	363	242	431
		b	3 305	741	581	558	512	254	247	155	257
Ingenieurwissenschaften											
Universitärer Abschluss ¹⁾	Fachsemester	a	49 508	16 540	9 550	7 409	5 278	3 240	2 603	1 874	3 014
		b	10 100	3 495	2 111	1 667	1 105	597	472	285	368
	Hochschulsemester	a	49 508	12 416	7 379	6 024	5 820	5 013	4 188	3 039	5 629
		b	10 100	2 535	1 628	1 360	1 338	1 048	859	528	804
darunter Bachelor	Fachsemester	a	32 812	11 944	6 937	5 962	4 793	2 483	309	192	192
		b	6 700	2 387	1 457	1 302	999	444	57	28	26
	Hochschulsemester	a	32 812	10 824	6 655	5 487	4 678	2 618	900	571	1 079
		b	6 700	2 086	1 449	1 222	982	485	179	123	174
Master	Fachsemester	a	8 756	4 075	2 467	1 372	449	193	96	58	46
		b	2 064	956	595	335	95	44	17	11	11
	Hochschulsemester	a	8 756	935	668	526	1 112	2 219	1 219	764	1 313
		b	2 064	235	158	136	349	529	310	140	207
Promotionen	Fachsemester	a	3 840	817	842	763	573	360	199	82	204
		b	759	166	179	159	105	64	37	17	32
	Hochschulsemester	a	3 840	131	120	119	137	140	220	462	2 511
		b	759	39	37	32	29	40	52	100	430
Lehramtsprüfungen	Fachsemester	a	573	130	106	81	36	46	52	60	62
		b	198	43	38	37	13	16	23	13	15
	Hochschulsemester	a	573	78	56	57	35	58	72	56	161
		b	198	24	29	26	14	21	29	16	39
darunter Master	Fachsemester	a	18	6	7	4	1	–	–	–	–
		b	–	–	–	–	–	–	–	–	–
	Hochschulsemester	a	18	–	–	–	2	4	4	4	4
		b	–	–	–	–	–	–	–	–	–
Fachhochschulabschluss	Fachsemester	a	56 821	18 400	12 590	10 062	7 336	3 840	1 854	939	1 800
		b	10 841	3 703	2 475	1 979	1 428	578	272	156	250
	Hochschulsemester	a	56 821	14 612	9 906	8 519	7 644	5 384	3 525	2 339	4 892
		b	10 841	2 800	1 906	1 643	1 618	1 059	709	385	721
darunter Bachelor	Fachsemester	a	48 956	16 311	10 904	9 214	7 169	3 496	1 213	340	309
		b	9 012	3 091	2 012	1 763	1 388	506	178	52	22
	Hochschulsemester	a	48 956	14 314	9 676	8 411	6 988	3 890	1 984	1 274	2 419
		b	9 012	2 706	1 848	1 612	1 369	643	347	186	301

Anmerkung Seite 81

**Noch: 3.1.1 Studierende im Wintersemester 2011/12 nach Fächer- und Prüfungsgruppen
der angestrebten Abschlussprüfung sowie nach Fach- und Hochschulsesemestern**

Prüfungsgruppe Fach-/Hochschulsemester a = Insgesamt b = weiblich			Studierende								
			ins- gesamt	davon im ... Semester							
				1. und 2.	3. und 4.	5. und 6.	7. und 8.	9. und 10.	11. und 12.	13. und 14.	15. und höherem
noch: Ingenieurwissenschaften											
Master	Fachsemester	a	4 860	2 089	1 685	845	139	57	23	13	9
		b	1 346	612	463	215	33	10	6	4	3
	Hochschulsemester	a	4 860	297	225	106	645	1 282	1 040	544	721
		b	1 346	94	58	31	246	369	286	116	146
Zusammen	Fachsemester	a	110 742	35 887	23 088	18 315	13 223	7 486	4 708	2 955	5 080
		b	21 898	7 407	4 803	3 842	2 651	1 255	804	471	665
	Hochschulsemester	a	110 742	27 237	17 461	14 719	13 636	10 595	8 005	5 896	13 193
		b	21 898	5 398	3 600	3 061	2 999	2 168	1 649	1 029	1 994
Kunst, Kunstwissenschaft											
Universitärer Abschluss ¹⁾	Fachsemester	a	8 776	2 237	1 911	1 576	1 073	771	490	304	414
		b	5 303	1 355	1 152	997	634	457	288	181	239
	Hochschulsemester	a	8 776	1 556	1 295	1 310	1 078	918	756	622	1 241
		b	5 303	903	765	809	643	567	486	383	747
darunter Bachelor	Fachsemester	a	4 755	1 365	1 102	1 153	737	264	73	34	27
		b	2 913	821	655	733	447	167	49	22	19
	Hochschulsemester	a	4 755	1 172	952	1 001	712	354	182	126	256
		b	2 913	705	572	623	429	224	111	84	165
Master	Fachsemester	a	1 218	534	479	159	25	10	9	2	–
		b	827	360	320	118	15	7	7	–	–
	Hochschulsemester	a	1 218	142	159	114	126	184	178	116	199
		b	827	81	106	77	91	127	140	74	131
Promotionen	Fachsemester	a	1 061	134	114	94	77	54	39	28	521
		b	689	86	83	66	55	33	33	17	316
	Hochschulsemester	a	1 061	8	8	12	7	11	28	60	927
		b	689	3	4	8	7	7	18	46	596
Lehramtsprüfungen	Fachsemester	a	2 190	322	335	285	280	280	255	163	270
		b	1 476	212	238	193	203	199	172	103	156
	Hochschulsemester	a	2 190	173	219	223	259	281	288	231	516
		b	1 476	110	154	152	190	201	200	151	318
darunter Master	Fachsemester	a	163	67	69	22	5	–	–	–	–
		b	119	46	52	18	3	–	–	–	–
	Hochschulsemester	a	163	–	–	–	31	54	36	28	14
		b	119	–	–	–	24	38	29	19	9
Fachhochschulabschluss	Fachsemester	a	5 363	1 355	1 211	1 006	745	369	325	148	204
		b	3 010	782	711	599	420	197	145	66	90
	Hochschulsemester	a	5 363	1 033	1 026	903	796	510	408	252	435
		b	3 010	610	600	527	461	266	199	143	204
darunter Bachelor	Fachsemester	a	4 238	1 162	1 125	975	732	220	18	5	1
		b	2 425	667	658	577	414	103	5	1	–
	Hochschulsemester	a	4 238	1 025	1 006	891	735	332	103	54	92
		b	2 425	604	589	518	419	170	46	35	44
Master	Fachsemester	a	320	193	86	31	7	1	1	–	1
		b	195	115	53	22	4	1	–	–	–
	Hochschulsemester	a	320	8	20	10	60	110	43	31	38
		b	195	6	11	8	42	61	28	17	22
Zusammen	Fachsemester	a	17 390	4 048	3 571	2 961	2 175	1 474	1 109	643	1 409
		b	10 478	2 435	2 184	1 855	1 312	886	638	367	801
	Hochschulsemester	a	17 390	2 770	2 548	2 448	2 140	1 720	1 480	1 165	3 119
		b	10 478	1 626	1 523	1 496	1 301	1 041	903	723	1 865

**Noch: 3.1.1 Studierende im Wintersemester 2011/12 nach Fächer- und Prüfungsgruppen
der angestrebten Abschlussprüfung sowie nach Fach- und Hochschulsemestern**

Prüfungsgruppe Fach-/Hochschulsemester a = Insgesamt b = weiblich			Studierende								
			ins- gesamt	davon im ... Semester							
				1. und 2.	3. und 4.	5. und 6.	7. und 8.	9. und 10.	11. und 12.	13. und 14.	15. und höherem
Insgesamt											
Universitärer Abschluss¹⁾	Fachsemester	a	338 864	105 124	70 009	52 100	32 682	21 471	17 031	12 553	27 894
		b	161 548	50 423	35 370	26 414	15 868	9 950	7 750	5 463	10 310
	Hochschulsemester	a	338 864	64 677	46 182	39 135	37 204	32 240	28 340	23 149	67 937
		b	161 548	30 480	23 682	20 220	18 911	15 846	13 689	10 924	27 796
darunter											
Bachelor	Fachsemester	a	205 864	75 247	47 320	38 139	24 098	11 715	4 202	2 460	2 683
		b	97 861	35 362	23 661	19 160	11 072	4 827	1 797	1 034	948
	Hochschulsemester	a	205 864	52 926	38 544	32 303	24 317	14 790	9 439	8 164	25 381
		b	97 861	24 059	19 451	16 379	11 681	6 868	4 485	3 985	10 953
Master	Fachsemester	a	45 657	19 765	14 719	7 135	2 212	957	433	233	203
		b	20 688	9 163	6 852	3 140	915	336	156	64	62
	Hochschulsemester	a	45 657	2 838	2 134	1 706	7 625	11 280	7 494	4 284	8 296
		b	20 688	1 228	934	772	4 010	5 389	3 532	1 845	2 978
Promotionen	Fachsemester	a	31 233	5 378	5 783	4 613	3 131	1 833	1 172	1 041	8 282
		b	13 482	2 387	2 530	1 969	1 286	750	511	455	3 594
	Hochschulsemester	a	31 233	685	713	701	658	636	1 529	3 343	22 968
		b	13 482	312	295	290	260	259	664	1 444	9 958
Lehramtsprüfungen	Fachsemester	a	47 994	13 787	8 656	6 807	4 840	4 126	3 266	2 493	4 019
		b	31 310	9 095	5 998	4 634	3 360	2 798	2 075	1 381	1 969
	Hochschulsemester	a	47 994	8 386	5 530	5 184	5 318	5 724	5 102	4 074	8 676
		b	31 310	5 544	3 835	3 557	3 887	4 030	3 418	2 527	4 512
darunter											
Master	Fachsemester	a	6 198	2 508	2 354	1 069	191	47	24	3	2
		b	4 399	1 830	1 680	723	111	35	17	2	1
	Hochschulsemester	a	6 198	18	22	27	976	1 841	1 519	997	798
		b	4 399	16	17	24	813	1 408	1 043	644	434
Fachhochschulabschluss	Fachsemester	a	172 209	56 316	41 143	35 077	20 253	8 976	4 394	2 199	3 851
		b	66 635	22 327	16 883	14 553	7 502	2 637	1 207	595	931
	Hochschulsemester	a	172 209	46 036	33 553	30 182	22 059	13 709	8 895	5 707	12 068
		b	66 635	18 479	14 168	12 705	8 796	4 689	2 926	1 666	3 206
darunter											
Bachelor	Fachsemester	a	145 341	48 695	35 321	30 729	19 188	7 621	2 369	764	654
		b	55 658	18 930	14 366	12 450	7 057	2 071	537	146	101
	Hochschulsemester	a	145 341	43 733	31 984	27 817	19 014	9 253	4 644	2 976	5 920
		b	55 658	17 347	13 404	11 327	7 221	2 800	1 325	768	1 466
Master	Fachsemester	a	14 533	6 318	4 979	2 486	460	145	73	38	34
		b	5 870	2 676	2 046	949	134	29	20	11	5
	Hochschulsemester	a	14 533	1 003	746	530	2 551	3 589	2 632	1 420	2 062
		b	5 870	414	301	238	1 318	1 517	1 018	444	620
Insgesamt	Fachsemester	a	590 300	180 605	125 591	98 597	60 906	36 406	25 863	18 286	44 046
		b	272 975	84 232	60 781	47 570	28 016	16 135	11 543	7 894	16 804
	Hochschulsemester	a	590 300	119 784	85 978	75 202	65 239	52 309	43 866	36 273	111 649
		b	272 975	54 815	41 980	36 772	31 854	24 824	20 697	16 561	45 472

Anmerkung Seite 81

3.1.2 Deutsche und ausländische Studierende sowie Studienanfänger/-innen im Wintersemester 2011/12 nach Alter und Hochschularten

Alter	Studierende			Deutsche Studierende			Ausländische Studierende			
	insgesamt	darunter im ersten		zusammen	darunter im ersten		zusammen	darunter im ersten		
		Hochschul-	Fach-		Hochschul-	Fach-		Hochschul-	Fach-	
		semester			semester			semester		
a = Insgesamt b = weiblich										
Universitäten										
Studierende im Alter von ... Jahren										
17 und jünger	a	72	63	63	63	55	55	9	8	8
	b	37	33	33	31	28	28	6	5	5
18	a	1 282	1 230	1 240	1 132	1 088	1 097	150	142	143
	b	662	630	638	586	559	566	76	71	72
19	a	14 439	13 709	13 741	13 381	12 779	12 805	1 058	930	936
	b	7 833	7 444	7 436	7 247	6 915	6 913	586	529	523
20	a	29 682	19 171	20 190	27 524	17 757	18 738	2 158	1 414	1 452
	b	16 124	9 327	9 937	14 889	8 490	9 093	1 235	837	844
21	a	34 708	9 983	12 090	31 884	8 720	10 717	2 824	1 263	1 373
	b	18 579	4 064	5 154	17 006	3 333	4 376	1 573	731	778
22	a	34 392	4 358	7 401	31 067	3 192	6 069	3 325	1 166	1 332
	b	18 289	1 981	3 709	16 519	1 366	3 007	1 770	615	702
23	a	35 254	3 341	7 840	31 539	2 211	6 466	3 715	1 130	1 374
	b	18 558	1 691	4 285	16 656	1 124	3 579	1 902	567	706
24	a	34 456	2 333	6 614	30 723	1 500	5 512	3 733	833	1 102
	b	17 982	1 165	3 429	16 154	767	2 889	1 828	398	540
25	a	32 833	1 688	5 378	29 254	1 060	4 515	3 579	628	863
	b	16 892	871	2 753	15 061	570	2 319	1 831	301	434
26	a	28 336	1 168	4 266	24 995	724	3 595	3 341	444	671
	b	14 119	618	2 288	12 425	403	1 953	1 694	215	335
27	a	24 398	823	3 391	21 339	498	2 857	3 059	325	534
	b	11 573	421	1 731	10 012	255	1 451	1 561	166	280
28	a	20 723	678	2 755	17 826	402	2 293	2 897	276	462
	b	9 645	347	1 350	8 181	206	1 117	1 464	141	233
29	a	17 948	525	2 188	15 351	306	1 810	2 597	219	378
	b	7 891	259	1 048	6 620	166	873	1 271	93	175
30	a	14 702	430	1 755	12 522	273	1 471	2 180	157	284
	b	6 403	221	792	5 292	133	643	1 111	88	149
31	a	12 035	370	1 503	10 154	236	1 255	1 881	134	248
	b	5 208	181	738	4 286	116	615	922	65	123
32	a	9 672	311	1 216	8 030	203	995	1 642	108	221
	b	4 103	163	579	3 301	107	466	802	56	113
33	a	8 003	247	1 046	6 738	159	861	1 265	88	185
	b	3 374	129	452	2 755	80	358	619	49	94
34	a	6 774	202	859	5 693	139	721	1 081	63	138
	b	2 852	120	405	2 307	81	327	545	39	78
35	a	5 695	189	753	4 765	121	625	930	68	128
	b	2 414	94	342	1 949	59	272	465	35	70
36	a	4 626	156	559	3 853	105	459	773	51	100
	b	1 941	86	255	1 562	52	200	379	34	55
37	a	3 868	122	511	3 221	75	418	647	47	93
	b	1 625	64	231	1 315	39	188	310	25	43
38	a	3 323	116	431	2 835	88	366	488	28	65
	b	1 432	61	203	1 200	44	169	232	17	34
39 und älter	a	33 388	1 193	4 244	29 997	884	3 717	3 391	309	527
	b	14 758	670	2 075	13 123	505	1 805	1 635	165	270
Zusammen	a	410 609	62 406	100 034	363 886	52 575	87 417	46 723	9 831	12 617
	b	202 294	30 640	49 863	178 477	25 398	43 207	23 817	5 242	6 656

**Noch: 3.1.2 Deutsche und ausländische Studierende sowie Studienanfänger/-innen
im Wintersemester 2011/12 nach Alter und Hochschularten**

Alter	Studierende			Deutsche Studierende			Ausländische Studierende			
	insgesamt	darunter im ersten		zusammen	darunter im ersten		zusammen	darunter im ersten		
		Hochschul-	Fach-		Hochschul-	Fach-		Hochschul-	Fach-	
		semester			semester			semester		
a = Insgesamt b = weiblich										
theologische Hochschulen										
Studierende im Alter von ... Jahren										
17 und jünger	a	–	–	–	–	–	–	–	–	–
	b	–	–	–	–	–	–	–	–	–
18	a	1	1	1	1	1	1	–	–	–
	b	–	–	–	–	–	–	–	–	–
19	a	10	9	9	10	9	9	–	–	–
	b	4	4	4	4	4	4	–	–	–
20	a	20	11	11	20	11	11	–	–	–
	b	9	6	6	9	6	6	–	–	–
21	a	25	5	5	23	4	4	2	1	1
	b	9	2	2	8	1	1	1	1	1
22	a	24	2	3	21	2	2	3	–	1
	b	6	1	2	3	1	1	3	–	1
23	a	17	1	1	17	1	1	–	–	–
	b	6	1	1	6	1	1	–	–	–
24	a	11	1	–	8	–	–	3	1	–
	b	4	–	–	3	–	–	1	–	–
25	a	13	1	3	11	–	2	2	1	1
	b	4	1	1	3	–	–	1	1	1
26	a	16	1	1	14	–	1	2	1	–
	b	7	–	1	6	–	1	1	–	–
27	a	16	–	3	12	–	3	4	–	–
	b	4	–	–	3	–	–	1	–	–
28	a	11	–	–	7	–	–	4	–	–
	b	5	–	–	3	–	–	2	–	–
29	a	20	1	–	11	–	–	9	1	–
	b	6	–	–	4	–	–	2	–	–
30	a	17	1	3	8	1	2	9	–	1
	b	4	–	1	3	–	–	1	–	1
31	a	18	1	1	10	–	–	8	1	1
	b	4	1	1	2	–	–	2	1	1
32	a	18	2	2	12	1	1	6	1	1
	b	4	2	2	2	1	1	2	1	1
33	a	15	–	–	7	–	–	8	–	–
	b	6	–	–	4	–	–	2	–	–
34	a	15	–	1	5	–	1	10	–	–
	b	5	–	–	2	–	–	3	–	–
35	a	14	1	1	9	–	–	5	1	1
	b	3	–	–	2	–	–	1	–	–
36	a	8	1	1	2	–	–	6	1	1
	b	3	1	1	–	–	–	3	1	1
37	a	9	1	1	4	1	1	5	–	–
	b	4	1	1	2	1	1	2	–	–
38	a	13	–	2	6	–	2	7	–	–
	b	4	–	1	3	–	1	1	–	–
39 und älter	a	117	4	5	86	1	3	31	3	2
	b	38	–	–	31	–	–	7	–	–
Zusammen	a	428	44	54	304	32	44	124	12	10
	b	139	20	24	103	15	17	36	5	7

**Noch: 3.1.2 Deutsche und ausländische Studierende sowie Studienanfänger/-innen
im Wintersemester 2011/12 nach Alter und Hochschularten**

Alter	Studierende			Deutsche Studierende			Ausländische Studierende			
	insgesamt	darunter im ersten		zusammen	darunter im ersten		zusammen	darunter im ersten		
		Hochschul-	Fach-		Hochschul-	Fach-		Hochschul-	Fach-	
		semester			semester			semester		
a = Insgesamt b = weiblich										
Kunsthochschulen										
Studierende im Alter von ... Jahren										
17 und jünger	a	7	5	5	–	–	–	7	5	5
	b	3	2	2	–	–	–	3	2	2
18	a	38	31	32	26	20	21	12	11	11
	b	16	13	13	12	10	10	4	3	3
19	a	184	132	135	125	99	101	59	33	34
	b	100	71	72	66	49	50	34	22	22
20	a	330	172	188	241	136	151	89	36	37
	b	196	97	108	139	71	81	57	26	27
21	a	485	163	185	367	132	144	118	31	41
	b	284	84	98	208	65	73	76	19	25
22	a	515	90	111	394	53	72	121	37	39
	b	281	43	55	216	23	33	65	20	22
23	a	601	78	105	427	33	51	174	45	54
	b	333	36	53	229	10	20	104	26	33
24	a	637	72	116	460	30	59	177	42	57
	b	341	29	59	239	8	27	102	21	32
25	a	591	53	104	416	19	54	175	34	50
	b	338	29	65	222	8	32	116	21	33
26	a	543	50	90	352	17	36	191	33	54
	b	299	26	53	184	7	18	115	19	35
27	a	449	27	59	291	3	17	158	24	42
	b	239	13	33	138	2	10	101	11	23
28	a	374	21	52	247	7	26	127	14	26
	b	201	13	30	124	5	15	77	8	15
29	a	289	13	41	170	3	20	119	10	21
	b	150	7	21	77	2	8	73	5	13
30	a	222	13	31	144	6	18	78	7	13
	b	107	6	12	66	3	6	41	3	6
31	a	174	17	35	96	8	19	78	9	16
	b	82	7	19	45	3	11	37	4	8
32	a	134	11	21	64	3	7	70	8	14
	b	69	4	7	33	–	2	36	4	5
33	a	101	5	11	66	2	7	35	3	4
	b	51	3	7	32	2	5	19	1	2
34	a	69	4	6	49	3	5	20	1	1
	b	32	2	4	24	2	4	8	–	–
35	a	47	3	8	27	1	3	20	2	5
	b	24	1	4	14	1	2	10	–	2
36	a	55	6	7	27	4	5	28	2	2
	b	30	4	5	14	3	4	16	1	1
37	a	25	2	3	17	1	1	8	1	2
	b	11	1	1	8	1	1	3	–	–
38	a	28	4	7	16	2	4	12	2	3
	b	16	1	3	10	1	3	6	–	–
39 und älter	a	257	70	91	215	61	79	42	9	12
	b	193	61	80	166	55	71	27	6	9
Zusammen	a	6 155	1 042	1 443	4 237	643	900	1 918	399	543
	b	3 396	553	804	2 266	331	486	1 130	222	318

**Noch: 3.1.2 Deutsche und ausländische Studierende sowie Studienanfänger/-innen
im Wintersemester 2011/12 nach Alter und Hochschularten**

Alter	Studierende			Deutsche Studierende			Ausländische Studierende		
	insgesamt	darunter im ersten		zusammen	darunter im ersten		zusammen	darunter im ersten	
		Hochschul-	Fach-		Hochschul-	Fach-		Hochschul-	Fach-
		semester			semester			semester	
a = Insgesamt b = weiblich									
Fachhochschulen (ohne Verwaltungsfachhochschulen)									
Studierende im Alter von ... Jahren									
17 und jünger	a	7	7	7	7	7	–	–	–
	b	4	4	4	4	4	–	–	–
18	a	645	635	630	547	539	98	96	91
	b	351	349	346	305	304	46	45	42
19	a	5 285	4 807	4 790	4 819	4 415	466	392	351
	b	2 559	2 279	2 262	2 313	2 072	246	207	181
20	a	11 835	7 937	8 000	10 727	7 176	1 108	761	553
	b	5 407	3 213	3 226	4 884	2 838	523	375	248
21	a	15 456	6 212	6 693	14 013	5 530	1 443	682	533
	b	6 755	2 123	2 301	6 142	1 830	613	293	201
22	a	17 016	4 306	5 013	15 481	3 821	1 535	485	434
	b	7 188	1 500	1 791	6 549	1 307	639	193	159
23	a	18 210	3 633	4 784	16 642	3 228	1 568	405	418
	b	7 171	1 312	1 806	6 556	1 143	615	169	169
24	a	17 239	2 614	3 800	15 684	2 313	1 555	301	339
	b	6 536	949	1 409	5 935	822	601	127	136
25	a	15 429	1 802	2 823	13 994	1 583	1 435	219	274
	b	5 546	639	1 024	4 976	548	570	91	117
26	a	12 481	1 197	1 953	11 221	1 034	1 260	163	204
	b	4 370	435	696	3 887	377	483	58	67
27	a	10 125	751	1 343	8 948	627	1 177	124	169
	b	3 336	245	436	2 906	207	430	38	60
28	a	8 140	562	1 083	7 074	476	1 066	86	141
	b	2 676	200	372	2 259	164	417	36	54
29	a	6 570	500	892	5 619	420	951	80	140
	b	2 094	193	322	1 762	165	332	28	49
30	a	4 993	362	624	4 151	299	842	63	100
	b	1 506	132	206	1 207	109	299	23	30
31	a	3 900	237	509	3 210	201	690	36	86
	b	1 203	90	191	961	79	242	11	28
32	a	2 963	204	387	2 432	170	531	34	70
	b	944	82	131	749	69	195	13	22
33	a	2 298	167	323	1 884	141	414	26	49
	b	682	56	108	543	49	139	7	13
34	a	1 868	161	286	1 515	130	353	31	48
	b	567	68	107	441	56	126	12	16
35	a	1 435	100	196	1 189	85	246	15	29
	b	423	34	71	331	30	92	4	10
36	a	1 086	87	174	921	75	165	12	22
	b	359	36	73	305	30	54	6	7
37	a	889	78	128	736	63	153	15	22
	b	291	39	50	236	30	55	9	8
38	a	720	66	116	596	56	124	10	18
	b	249	38	61	206	32	43	6	11
39 und älter	a	4 578	483	857	4 159	442	419	41	62
	b	1 954	273	427	1 778	250	176	23	31
Zusammen	a	163 168	36 908	45 411	145 569	32 831	17 599	4 077	4 153
	b	62 171	14 289	17 420	55 235	12 515	6 936	1 774	1 659

**Noch: 3.1.2 Deutsche und ausländische Studierende sowie Studienanfänger/-innen
im Wintersemester 2011/12 nach Alter und Hochschularten**

Alter a = Insgesamt b = weiblich	Studierende			Deutsche Studierende			Ausländische Studierende		
	insgesamt	darunter im ersten		zusammen	darunter im ersten		zusammen	darunter im ersten	
		Hochschul-	Fach-		Hochschul-	Fach-		Hochschul-	Fach-
		semester			semester			semester	

Verwaltungsfachhochschulen

Studierende im Alter von ... Jahren										
17 und jünger	a	–	–	–	–	–	–	–	–	–
	b	–	–	–	–	–	–	–	–	–
18	a	57	56	56	57	56	56	–	–	–
	b	30	29	29	30	29	29	–	–	–
19	a	796	770	770	796	770	770	–	–	–
	b	480	470	470	480	470	470	–	–	–
20	a	1 586	967	968	1 586	967	968	–	–	–
	b	926	536	537	926	536	537	–	–	–
21	a	1 780	446	447	1 780	446	447	–	–	–
	b	960	173	173	960	173	173	–	–	–
22	a	1 347	240	241	1 347	240	241	–	–	–
	b	733	104	105	733	104	105	–	–	–
23	a	795	173	174	795	173	174	–	–	–
	b	349	73	73	349	73	73	–	–	–
24	a	495	123	123	495	123	123	–	–	–
	b	216	55	55	216	55	55	–	–	–
25	a	379	100	102	379	100	102	–	–	–
	b	190	56	58	190	56	58	–	–	–
26	a	323	100	100	323	100	100	–	–	–
	b	148	41	41	148	41	41	–	–	–
27	a	260	93	94	260	93	94	–	–	–
	b	138	47	47	138	47	47	–	–	–
28	a	270	77	77	270	77	77	–	–	–
	b	124	32	32	124	32	32	–	–	–
29	a	258	99	99	258	99	99	–	–	–
	b	98	34	34	98	34	34	–	–	–
30	a	282	104	104	282	104	104	–	–	–
	b	109	41	41	109	41	41	–	–	–
31	a	314	100	100	314	100	100	–	–	–
	b	113	35	35	113	35	35	–	–	–
32	a	226	75	75	226	75	75	–	–	–
	b	87	31	31	87	31	31	–	–	–
33	a	180	62	62	180	62	62	–	–	–
	b	61	19	19	61	19	19	–	–	–
34	a	154	47	47	154	47	47	–	–	–
	b	46	14	14	46	14	14	–	–	–
35	a	119	30	30	119	30	30	–	–	–
	b	36	11	11	36	11	11	–	–	–
36	a	77	17	17	77	17	17	–	–	–
	b	29	10	10	29	10	10	–	–	–
37	a	48	9	9	48	9	9	–	–	–
	b	25	5	5	25	5	5	–	–	–
38	a	26	1	1	26	1	1	–	–	–
	b	3	–	–	3	–	–	–	–	–
39 und älter	a	168	30	30	168	30	30	–	–	–
	b	74	19	19	74	19	19	–	–	–
Zusammen	a	9 940	3 719	3 726	9 940	3 719	3 726	–	–	–
	b	4 975	1 835	1 839	4 975	1 835	1 839	–	–	–
Insgesamt	a	590 300	104 119	150 668	523 936	89 800	133 345	66 364	14 319	17 323
	b	272 975	47 337	69 950	241 056	40 094	61 310	31 919	7 243	8 640

3.1.3 Deutsche Studierende und Studienanfänger/-innen (1. Hochschulsemester) im Wintersemester 2011/12 nach Hochschularten und Bundesland des Erwerbs der Hochschulzugangsberechtigung
– nach % Anteilen –

Merkmal a = Insgesamt b = weiblich	Insgesamt		Universitäten		Theologische Hochschulen		Kunsthochschulen		Fachhochschulen (ohne Verwaltungsfachhochschulen)		Verwaltungsfachhochschulen		
	Studierende	Studienanfänger/-innen	Studierende	Studienanfänger/-innen	Studierende	Studienanfänger/-innen	Studierende	Studienanfänger/-innen	Studierende	Studienanfänger/-innen	Studierende	Studienanfänger/-innen	
Hochschulzugangsberechtigung erworben (in/im) ...													
Schleswig-Holstein	a	0,9	0,7	1,0	0,8	0,9	–	1,3	1,3	0,6	0,6	–	–
	b	0,9	0,7	0,9	0,8	1,9	–	1,2	1,2	0,8	0,8	–	–
Hamburg	a	0,8	0,6	0,8	0,6	0,3	–	0,8	1,5	0,6	0,5	–	–
	b	0,8	0,6	0,8	0,7	–	–	1,1	1,8	0,8	0,5	–	–
Niedersachsen	a	5,1	5,2	5,6	5,5	7,5	12,0	4,8	3,2	4,3	5,0	1,6	1,8
	b	5,3	5,4	5,7	5,7	7,7	13,0	4,7	3,0	4,7	5,6	1,4	1,4
Bremen	a	0,3	0,2	0,4	0,3	0,3	–	0,3	0,4	0,2	0,2	–	–
	b	0,4	0,2	0,4	0,3	–	–	0,1	–	0,3	0,1	–	–
Nordrhein-Westfalen	a	75,7	80,5	73,7	79,5	69,0	68,7	61,1	58,9	80,0	80,7	96,2	96,4
	b	74,6	78,7	73,7	78,6	67,9	80,0	61,1	57,7	76,1	76,9	96,4	96,6
Hessen	a	2,6	2,1	2,6	2,0	5,2	3,1	4,2	5,1	2,5	2,4	0,1	0,3
	b	2,7	2,4	2,6	2,2	1,9	–	4,1	5,7	3,1	3,0	0,1	0,2
Rheinland-Pfalz	a	2,5	2,2	2,8	2,5	4,2	3,1	4,7	4,8	1,9	2,0	0,7	0,7
	b	2,5	2,3	2,7	2,4	6,7	6,6	5,2	4,5	2,1	2,2	0,7	0,8
Baden-Württemberg	a	3,1	2,4	3,6	2,5	2,9	3,1	7,8	8,2	2,1	2,3	–	–
	b	3,2	2,7	3,5	2,8	4,8	–	7,6	7,5	2,4	2,8	–	–
Bayern	a	2,9	2,2	2,9	2,0	1,6	–	5,0	3,7	2,9	2,7	–	–
	b	2,7	2,3	2,6	2,0	1,9	–	4,5	3,0	3,4	3,3	–	0,1
Saarland	a	0,3	0,2	0,4	0,2	1,6	3,1	0,7	0,7	0,2	0,2	–	–
	b	0,3	0,3	0,4	0,3	1,9	–	0,7	1,2	0,3	0,2	–	–
Berlin	a	1,2	0,6	1,3	0,7	1,9	3,1	2,1	1,2	0,9	0,5	–	–
	b	1,3	0,8	1,4	0,8	1,9	–	2,1	1,2	1,1	0,7	0,1	0,1
Brandenburg	a	0,6	0,4	0,6	0,3	0,3	–	0,6	0,3	0,6	0,4	0,1	–
	b	0,7	0,5	0,7	0,4	0,9	–	0,6	–	0,8	0,5	0,2	0,1
Mecklenburg-Vorpommern	a	0,4	0,2	0,4	0,2	0,6	–	0,5	0,1	0,3	0,2	–	–
	b	0,5	0,2	0,5	0,2	–	–	0,5	0,3	0,5	0,4	–	–
Sachsen	a	0,8	0,3	0,9	0,3	–	–	1,1	1,2	0,5	0,4	–	–
	b	0,9	0,5	1,0	0,4	–	–	1,0	1,8	0,8	0,6	–	–
Sachsen-Anhalt	a	0,5	0,2	0,5	0,2	0,6	–	0,6	0,7	0,4	0,3	0,1	0,1
	b	0,6	0,3	0,6	0,3	–	–	0,4	0,6	0,6	0,4	0,2	0,2
Thüringen	a	0,5	0,3	0,6	0,3	–	–	0,8	0,9	0,4	0,2	0,1	–
	b	0,6	0,3	0,6	0,3	–	–	0,8	0,9	0,5	0,3	0,2	–
Ausland	a	–	0,1	–	0,1	–	–	0,7	4,1	–	–	0,2	–
	b	–	0,1	–	–	–	–	1,0	5,7	–	–	0,2	–
Ohne Angabe	a	1,0	0,8	1,1	1,0	2,3	3,1	2,1	2,7	0,8	0,6	–	–
	b	1,1	0,9	1,2	1,0	1,9	–	2,3	3,6	0,9	0,8	–	–
Anteil	a	100	100	100	100	100	100	100	100	100	100	100	100
	b	100	100	100	100	100	100	100	100	100	100	100	100
Insgesamt	a	523 936	89 800	363 886	52 575	304	32	4 237	643	145 569	32 831	9 940	3 719
	b	241 056	40 094	178 477	25 398	103	15	2 266	331	55 235	12 515	4 975	1 835

3.1.4 Deutsche Studierende im Wintersemester 2011/12 nach Hochschularten, Hochschulen und Bundesland des Erwerbs der Hochschulzugangsberechtigung

Hochschulen a = Insgesamt b = weiblich		Studierende									
		insgesamt	davon erwarben ... die Hochschulzugangsberechtigung (in/im)								
			Baden-Württemberg	Bayern	Berlin	Brandenburg	Bremen	Hamburg	Hessen	Mecklenburg-Vorpommern	Niedersachsen
Universitäten											
Technische Hochschule Aachen	a	30 357	841	548	183	106	90	180	591	70	1 284
	b	9 106	259	160	65	46	35	53	167	22	313
Universität Bielefeld	a	17 320	221	145	169	107	63	93	220	78	1 691
	b	9 659	141	89	113	64	40	54	133	48	957
Universität Bochum	a	31 701	383	211	141	99	61	73	278	71	829
	b	14 801	182	106	77	60	35	41	138	39	425
Universität Bonn	a	24 976	828	425	186	96	76	121	524	63	826
	b	13 323	490	228	114	43	49	60	287	34	442
Universität Dortmund	a	23 913	296	159	90	76	40	58	234	45	944
	b	11 371	140	71	48	50	20	23	116	18	452
Universität Düsseldorf	a	17 742	458	254	106	64	57	75	291	44	664
	b	10 419	281	155	65	47	37	45	185	27	408
Universität Duisburg-Essen	a	31 649	439	244	142	65	44	84	317	56	831
	b	16 180	207	129	75	40	24	48	187	35	444
Fernuniversität Hagen	a	60 999	6 215	7 136	3 037	1 263	511	1 660	3 904	907	4 649
	b	28 385	2 794	2 963	1 588	699	226	735	1 783	507	2 157
Deutsche Sporthochschule Köln	a	4 259	393	164	90	47	39	54	218	19	319
	b	1 439	120	61	30	21	15	9	83	2	110
Universität Köln	a	40 363	1 740	710	286	131	157	230	1 180	105	1 515
	b	22 811	986	397	181	81	87	116	705	63	895
Universität Münster	a	35 104	703	357	254	169	332	401	729	182	4 652
	b	18 380	340	161	133	110	182	221	394	103	2 414
Universität Paderborn	a	15 547	109	100	67	41	22	43	376	30	1 345
	b	7 465	52	34	33	22	11	22	158	16	681
Universität Siegen	a	14 011	271	123	50	35	23	39	706	20	374
	b	6 984	157	55	26	21	12	13	312	11	215
Universität Wuppertal	a	14 459	154	104	63	40	13	30	135	39	429
	b	7 543	69	38	32	17	8	10	57	20	230
Deutsche Hochschule der Polizei, Münster	a	242	42	38	14	5	4	6	16	8	25
	b	49	8	7	3	2	1	1	3	–	4
Private wissenschaftliche Hochschule Witten/Herdecke	a	1 244	139	96	30	17	15	35	74	10	89
	b	562	62	40	15	4	6	17	36	3	33
Universitäten zusammen	a	363 886	13 232	10 814	4 908	2 361	1 547	3 182	9 793	1 747	20 466
	b	178 477	6 288	4 694	2 598	1 327	788	1 468	4 744	948	10 180

**Noch: 3.1.4 Deutsche Studierende im Wintersemester 2011/12 nach Hochschularten,
Hochschulen und Bundesland des Erwerbs der Hochschulzugangsberechtigung**

Hochschulen a = Insgesamt b = weiblich		Noch: Studierende								
		noch: davon erwarben ... die Hochschulzugangsberechtigung (in/im)								
		Nordrhein- Westfalen	Rheinland- Pfalz	Saarland	Sachsen	Sachsen- Anhalt	Schleswig- Holstein	Thüringen	Ausland	ohne Angabe
Universitäten										
Technische Hochschule Aachen	a	24 154	1 097	167	109	53	258	104	522	–
	b	7 329	278	47	42	19	64	37	170	–
Universität Bielefeld	a	13 898	121	20	92	81	168	57	95	1
	b	7 628	73	16	59	50	89	37	67	1
Universität Bochum	a	28 623	201	36	109	76	153	85	271	1
	b	13 208	104	21	52	48	72	48	144	1
Universität Bonn	a	18 796	2 014	110	127	72	197	102	413	–
	b	9 954	1 053	63	76	43	117	57	213	–
Universität Dortmund	a	21 316	220	26	74	56	111	75	93	–
	b	10 088	115	11	48	32	51	44	44	–
Universität Düsseldorf	a	14 806	297	54	73	47	110	81	261	–
	b	8 607	174	36	48	32	63	50	159	–
Universität Duisburg-Essen	a	28 522	249	45	87	73	150	62	239	–
	b	14 480	136	26	61	43	74	36	135	–
Fernuniversität Hagen	a	21 758	2 329	703	2 163	1 103	1 376	1 159	1 126	–
	b	10 013	1 033	325	1 143	596	622	577	624	–
Deutsche Sport- hochschule Köln	a	2 409	247	21	25	22	120	35	37	–
	b	815	82	7	11	11	41	11	10	–
Universität Köln	a	31 125	1 669	229	172	105	278	170	561	–
	b	17 445	949	131	100	65	146	108	356	–
Universität Münster	a	25 476	432	64	157	122	587	144	343	–
	b	13 309	229	38	94	71	301	88	192	–
Universität Paderborn	a	12 780	69	14	39	49	79	53	91	240
	b	6 112	39	7	19	31	49	35	55	89
Universität Siegen	a	10 972	1 077	36	50	32	76	38	89	–
	b	5 510	474	23	26	23	33	29	44	–
Universität Wuppertal	a	13 036	138	21	52	38	63	47	57	–
	b	6 850	78	10	30	25	24	21	24	–
Deutsche Hochschule der Polizei, Münster	a	23	13	4	13	10	12	9	–	–
	b	2	2	–	8	4	3	1	–	–
Private wissenschaftliche Hochschule Witten/Herdecke	a	583	41	7	16	9	31	18	30	4
	b	273	15	4	7	6	18	6	16	1
Universitäten zusammen	a	268 277	10 214	1 557	3 358	1 948	3 769	2 239	4 228	246
	b	131 623	4 834	765	1 824	1 099	1 767	1 185	2 253	92

**Noch: 3.1.4 Deutsche Studierende im Wintersemester 2011/12 nach Hochschularten,
Hochschulen und Bundesland des Erwerbs der Hochschulzugangsberechtigung**

Hochschulen a = Insgesamt b = weiblich		Studierende									
		insgesamt	davon erwarben ... die Hochschulzugangsberechtigung (in/im)								
			Baden-Württemberg	Bayern	Berlin	Brandenburg	Bremen	Hamburg	Hessen	Mecklenburg-Vorpommern	Niedersachsen
theologische Hochschulen											
Hochschule für Kirchenmusik der ev. Kirche von Westfalen, Herford	a	21	1	–	–	–	–	1	4	–	2
	b	10	1	–	–	–	–	–	1	–	1
Philosophisch-Theologische Hochschule Münster (r.-k.)	a	46	1	–	–	–	–	–	–	–	8
	b	19	–	–	–	–	–	–	–	–	2
Theologische Fakultät Paderborn (r.-k.)	a	76	1	2	1	–	1	–	6	–	2
	b	12	1	1	1	–	–	–	–	–	–
Philosophisch-Theologische Hochschule St. Augustin (r.-k.)	a	46	2	1	1	1	–	–	2	1	–
	b	15	1	1	1	1	–	–	–	–	–
Kirchliche Hochschule Wuppertal/Bethel	a	115	4	2	4	–	–	–	4	1	11
	b	47	2	–	–	–	–	–	1	–	5
Theologische Hochschulen zusammen	a	304	9	5	6	1	1	1	16	2	23
	b	103	5	2	2	1	–	–	2	–	8
Kunsthochschulen											
Hochschule für Musik Detmold	a	306	30	27	15	1	4	5	16	2	32
	b	155	14	11	6	1	–	2	10	1	19
Kunstakademie Düsseldorf	a	451	49	21	8	3	–	1	20	–	10
	b	237	25	9	6	2	–	–	10	–	8
Robert-Schumann-Hochschule Düsseldorf	a	405	24	25	7	4	–	4	15	8	15
	b	149	5	10	4	–	–	2	3	3	5
Folkwang-Hochschule Essen – in Bochum	a	34	3	5	5	1	–	–	1	–	4
	b	16	2	2	2	–	–	–	1	–	1
– in Essen	a	956	48	34	21	2	4	9	23	5	27
	b	495	26	19	11	2	1	4	7	2	12
Hochschule für Musik Köln – in Aachen	a	44	6	1	–	–	–	–	3	–	3
	b	33	5	1	–	–	–	–	2	–	3
– in Köln	a	780	63	46	15	7	1	5	39	4	51
	b	364	31	22	8	3	–	5	18	4	22

Noch: **3.1.4 Deutsche Studierende im Wintersemester 2011/12 nach Hochschularten, Hochschulen und Bundesland des Erwerbs der Hochschulzugangsberechtigung**

Hochschulen a = Insgesamt b = weiblich		Noch: Studierende								
		noch: davon erwarben ... die Hochschulzugangsberechtigung (in/im)								
		Nordrhein- Westfalen	Rheinland- Pfalz	Saarland	Sachsen	Sachsen- Anhalt	Schleswig- Holstein	Thüringen	Ausland	ohne Angabe
theologische Hochschulen										
Hochschule für Kirchen- musik der ev. Kirche von Westfalen, Herford	a	10	–	–	–	1	1	–	1	–
	b	5	–	–	–	–	1	–	1	–
Philosophisch-Theologische Hochschule Münster (r.-k.)	a	34	2	–	–	–	1	–	–	–
	b	16	1	–	–	–	–	–	–	–
Theologische Fakultät Paderborn (r.-k.)	a	59	3	–	–	1	–	–	–	–
	b	8	1	–	–	–	–	–	–	–
Philosophisch- Theologische Hochschule St. Augustin (r.-k.)	a	27	4	1	–	–	1	–	5	–
	b	8	2	–	–	–	1	–	–	–
Kirchliche Hochschule Wuppertal/Bethel	a	80	4	4	–	–	–	–	1	–
	b	33	3	2	–	–	–	–	1	–
Theologische Hoch- schulen zusammen	a	210	13	5	–	2	3	–	7	–
	b	70	7	2	–	–	2	–	2	–
Kunsthochschulen										
Hochschule für Musik Detmold	a	138	8	2	2	6	8	7	3	–
	b	67	6	2	–	3	7	4	2	–
Kunstakademie Düsseldorf	a	290	22	1	3	2	9	3	9	–
	b	157	11	–	1	–	3	1	4	–
Robert-Schumann- Hochschule Düsseldorf	a	259	14	5	5	5	1	8	6	–
	b	98	7	2	1	1	–	5	3	–
Folkwang-Hochschule Essen – in Bochum	a	9	2	–	3	–	1	–	–	–
	b	5	1	–	1	–	1	–	–	–
– in Essen	a	703	28	4	7	2	9	8	22	–
	b	373	14	2	4	1	1	3	13	–
Hochschule für Musik Köln – in Aachen	a	24	5	–	1	–	–	–	1	–
	b	18	3	–	1	–	–	–	–	–
– in Köln	a	423	63	9	12	6	9	7	20	–
	b	187	33	4	6	3	4	3	11	–

**Noch: 3.1.4 Deutsche Studierende im Wintersemester 2011/12 nach Hochschularten,
Hochschulen und Bundesland des Erwerbs der Hochschulzugangsberechtigung**

Hochschulen a = Insgesamt b = weiblich		Studierende									
		insgesamt	davon erwarben ... die Hochschulzugangsberechtigung (in/im)								
			Baden-Württemberg	Bayern	Berlin	Brandenburg	Bremen	Hamburg	Hessen	Mecklenburg-Vorpommern	Niedersachsen
noch: Kunsthochschulen											
Noch: Hochschule für Musik Köln											
– in Wuppertal	a	101	7	4	1	–	1	1	5	–	1
	b	69	5	3	1	–	–	1	4	–	1
Kunsthochschule für Medien Köln											
	a	234	16	24	4	3	1	2	17	–	11
	b	92	5	10	2	2	–	1	9	–	4
Kunstakademie Münster											
	a	245	2	5	5	1	2	1	1	1	27
	b	171	2	3	4	1	1	1	–	1	19
Alanus Hochschule, Alfter (private Hochschule)											
	a	681	84	23	8	5	2	9	38	2	24
	b	485	54	13	4	4	2	9	31	1	14
Kunsthochschulen zusammen											
	a	4 237	332	215	89	27	15	37	178	22	205
	b	2 266	174	103	48	15	4	25	95	12	108
Fachhochschulen											
Fachhochschule Aachen											
– in Aachen	a	6 019	161	120	25	10	15	16	109	16	169
	b	1 418	36	24	3	2	4	–	21	3	35
– in Jülich	a	2 281	53	37	7	15	3	3	25	5	51
	b	572	11	12	3	7	1	–	4	1	10
Fachhochschule Bielefeld in Bielefeld											
– in Bielefeld	a	6 951	58	45	32	15	20	22	74	21	603
	b	2 801	26	18	15	8	9	12	39	14	233
– in Minden	a	747	2	2	4	1	–	–	2	2	136
	b	184	1	–	1	–	–	–	–	–	34
Fachhochschule Bochum											
– in Bochum	a	4 512	25	10	12	6	3	9	41	8	88
	b	1 121	6	2	6	3	1	1	14	2	29
– in Velbert/Heiligenhaus	a	124	1	–	–	1	–	–	–	1	–
	b	11	1	–	–	–	–	–	–	1	–
Fachhochschule für Gesundheitsberufe in NRW, Bochum											
	a	320	16	6	4	2	1	1	9	2	10
	b	275	15	5	4	2	1	1	9	2	9
Fachhochschule Dortmund											
	a	8 515	103	64	18	16	16	20	91	10	283
	b	2 697	29	15	7	4	9	7	34	4	100
Fachhochschule Düsseldorf											
	a	6 697	129	76	25	14	19	13	99	6	156
	b	2 925	68	40	20	5	11	7	55	1	75
Fachhochschule Gelsenkirchen											
– in Bocholt	a	1 470	19	9	5	1	3	–	8	5	38
	b	343	6	5	3	–	2	–	1	2	12
– in Gelsenkirchen	a	4 050	25	20	10	6	5	4	33	3	87
	b	982	10	6	2	3	2	1	14	1	23
– in Recklinghausen	a	1 773	18	17	11	5	1	7	21	1	71
	b	701	10	8	6	2	1	4	11	1	31

Noch: **3.1.4 Deutsche Studierende im Wintersemester 2011/12 nach Hochschularten, Hochschulen und Bundesland des Erwerbs der Hochschulzugangsberechtigung**

Hochschulen a = Insgesamt b = weiblich		Noch: Studierende								
		noch: davon erwarben ... die Hochschulzugangsberechtigung (in/im)								
		Nordrhein- Westfalen	Rheinland- Pfalz	Saarland	Sachsen	Sachsen- Anhalt	Schleswig- Holstein	Thüringen	Ausland	ohne Angabe
noch: Kunsthochschulen										
Noch: Hochschule für Musik Köln – in Wuppertal	a	67	7	–	6	1	–	–	–	–
	b	46	4	–	4	–	–	–	–	–
Kunsthochschule für Medien Köln	a	125	12	1	3	2	5	–	8	–
	b	46	6	–	–	–	3	–	4	–
Kunstakademie Münster	a	186	7	–	1	–	3	–	3	–
	b	127	7	–	1	–	2	–	2	–
Alanus Hochschule, Alfter (private Hochschule)	a	365	34	10	6	2	13	4	20	32
	b	261	28	8	4	2	7	4	15	24
Kunsthochschulen zusammen	a	2 589	202	32	49	26	58	37	92	32
	b	1 385	120	18	23	10	28	20	54	24
Fachhochschulen										
Fachhochschule Aachen – in Aachen	a	5 028	164	31	30	14	40	19	52	–
	b	1 218	41	4	6	1	6	4	10	–
– in Jülich	a	1 988	35	8	8	9	4	7	23	–
	b	494	12	4	4	1	2	2	4	–
Fachhochschule Bielefeld in Bielefeld – in Bielefeld	a	5 870	26	5	22	41	28	22	47	–
	b	2 311	13	2	17	29	15	13	27	–
– in Minden	a	584	3	1	1	1	4	1	3	–
	b	144	–	–	1	–	2	–	1	–
Fachhochschule Bochum – in Bochum	a	4 234	13	3	10	9	7	7	27	–
	b	1 033	5	2	4	2	2	1	8	–
– in Velbert/Heiligenhaus	a	120	–	–	–	–	–	–	1	–
	b	9	–	–	–	–	–	–	–	–
Fachhochschule für Ge- sundheitsberufe in NRW, Bochum	a	249	1	1	–	3	3	2	10	–
	b	213	1	1	–	3	3	1	5	–
Fachhochschule Dortmund	a	7 699	55	10	17	16	26	18	53	–
	b	2 412	17	5	7	5	12	7	23	–
Fachhochschule Düsseldorf	a	5 950	61	17	26	13	23	22	48	–
	b	2 539	33	7	11	7	11	9	26	–
Fachhochschule Gelsenkirchen – in Bocholt	a	1 351	9	1	2	1	11	4	3	–
	b	299	4	1	–	–	4	2	2	–
– in Gelsenkirchen	a	3 782	25	2	15	4	10	4	15	–
	b	895	10	–	5	3	3	1	3	–
– in Recklinghausen	a	1 586	15	2	5	1	6	4	2	–
	b	605	11	2	4	–	2	3	–	–

**Noch: 3.1.4 Deutsche Studierende im Wintersemester 2011/12 nach Hochschularten,
Hochschulen und Bundesland des Erwerbs der Hochschulzugangsberechtigung**

Hochschulen a = Insgesamt b = weiblich		Studierende									
		insgesamt	davon erwarben ... die Hochschulzugangsberechtigung (in/im)								
			Baden-Württemberg	Bayern	Berlin	Brandenburg	Bremen	Hamburg	Hessen	Mecklenburg-Vorpommern	Niedersachsen
noch: Fachhochschulen											
Fachhochschule Hamm-Lippstadt											
– in Hamm	a	561	3	2	1	–	–	1	4	–	39
	b	168	–	2	–	–	–	1	3	–	12
– in Lippstadt	a	465	2	7	–	1	2	1	5	1	30
	b	120	–	1	–	–	–	–	2	–	11
Fachhochschule Südwestfalen, Iserlohn											
– in Hagen	a	2 056	16	6	5	5	4	1	31	4	36
	b	422	2	2	2	2	–	–	3	–	8
– in Iserlohn	a	2 301	26	19	5	7	1	3	41	2	50
	b	297	6	3	1	1	1	2	8	–	6
– in Meschede	a	3 176	342	187	35	51	3	7	86	19	92
	b	913	101	48	9	21	2	2	25	2	16
– in Soest	a	1 897	10	7	3	1	–	–	45	1	56
	b	426	5	5	–	1	–	–	7	1	16
Fachhochschule Rhein-Waal, Kleve											
– in Kamp-Lintfort	a	504	11	9	1	2	1	2	5	–	12
	b	250	6	4	–	–	–	1	1	–	6
– in Kleve	a	650	19	20	4	–	–	3	11	1	20
	b	344	7	9	1	–	–	2	8	–	14
Fachhochschule Köln											
– in Gummersbach	a	2 659	64	33	6	12	3	4	46	4	69
	b	374	17	6	–	3	2	1	8	1	14
– in Köln	a	13 171	479	311	77	33	35	66	377	37	463
	b	4 931	182	128	29	18	18	37	180	19	196
– in Leverkusen	a	266	7	11	1	2	1	1	4	–	9
	b	130	2	8	1	1	1	1	–	–	6
Fachhochschule Niederrhein, Krefeld											
– in Krefeld	a	4 670	36	37	11	11	7	7	48	9	90
	b	1 353	21	13	6	5	3	1	21	3	40
– in Mönchengladbach	a	5 848	138	72	33	8	16	23	127	15	136
	b	3 818	113	56	24	7	14	17	99	13	105
Fachhochschule Ostwestfalen-Lippe, Lemgo											
– in Detmold	a	1 553	12	11	11	7	12	10	31	4	140
	b	891	6	8	10	6	10	5	17	3	94
– in Höxter	a	827	12	12	6	4	3	4	25	–	135
	b	248	2	5	3	–	2	3	8	–	46
– in Lemgo	a	3 268	40	7	9	9	7	6	42	5	450
	b	772	14	4	2	3	5	3	9	2	139

Noch: **3.1.4 Deutsche Studierende im Wintersemester 2011/12 nach Hochschularten, Hochschulen und Bundesland des Erwerbs der Hochschulzugangsberechtigung**

Hochschulen a = Insgesamt b = weiblich		Noch: Studierende								
		noch: davon erwarben ... die Hochschulzugangsberechtigung (in/im)								
		Nordrhein- Westfalen	Rheinland- Pfalz	Saarland	Sachsen	Sachsen- Anhalt	Schleswig- Holstein	Thüringen	Ausland	ohne Angabe
noch: Fachhochschulen										
Fachhochschule Hamm-Lippstadt										
– in Hamm	a	501	3	1	–	1	4	1	–	–
	b	147	2	–	–	1	–	–	–	–
– in Lippstadt	a	404	3	–	–	2	3	1	3	–
	b	104	–	–	–	1	–	–	1	–
Fachhochschule Südwestfalen, Iserlohn										
– in Hagen	a	1 900	27	3	5	3	3	3	4	–
	b	391	5	–	2	–	1	3	1	–
– in Iserlohn	a	2 065	36	8	5	8	3	8	14	–
	b	258	3	1	3	3	–	–	1	–
– in Meschede	a	2 176	35	5	40	21	20	25	32	–
	b	641	11	1	7	6	7	8	6	–
– in Soest	a	1 732	3	1	–	3	8	6	21	–
	b	382	–	1	–	1	1	2	4	–
Fachhochschule Rhein-Waal, Kleve										
– in Kamp-Lintfort	a	439	4	3	–	2	3	1	9	–
	b	220	4	2	–	1	–	–	5	–
– in Kleve	a	542	8	4	1	1	4	2	10	–
	b	286	5	2	–	1	2	1	6	–
Fachhochschule Köln										
– in Gummersbach	a	2 286	70	9	13	7	14	4	15	–
	b	303	9	1	1	–	3	1	4	–
– in Köln	a	10 378	473	76	65	36	80	62	123	–
	b	3 715	186	41	38	17	40	29	58	–
– in Leverkusen	a	222	4	–	1	1	1	–	1	–
	b	107	1	–	1	1	–	–	–	–
Fachhochschule Niederrhein, Krefeld										
– in Krefeld	a	4 301	37	2	14	19	12	9	20	–
	b	1 203	14	–	5	5	3	4	6	–
– in Mönchengladbach	a	5 010	102	24	37	23	32	17	35	–
	b	3 155	75	17	35	21	28	11	28	–
Fachhochschule Ostwestfalen-Lippe, Lemgo										
– in Detmold	a	1 271	7	2	4	4	13	6	8	–
	b	699	4	2	2	3	11	6	5	–
– in Höxter	a	601	7	1	–	1	8	3	5	–
	b	168	3	1	–	1	3	1	2	–
– in Lemgo	a	2 589	20	1	8	14	26	8	27	–
	b	549	7	1	4	6	10	6	8	–

**Noch: 3.1.4 Deutsche Studierende im Wintersemester 2011/12 nach Hochschularten,
Hochschulen und Bundesland des Erwerbs der Hochschulzugangsberechtigung**

Hochschulen a = Insgesamt b = weiblich		Studierende									
		insgesamt	davon erwarben ... die Hochschulzugangsberechtigung (in/im)								
			Baden-Württemberg	Bayern	Berlin	Brandenburg	Bremen	Hamburg	Hessen	Mecklenburg-Vorpommern	Niedersachsen
noch: Fachhochschulen											
Fachhochschule Westliches Ruhrgebiet, Mülheim											
– in Bottrop	a	196	3	1	–	–	–	–	3	–	1
	b	11	–	1	–	–	–	–	–	–	–
– in Mülheim	a	589	2	9	–	3	1	2	1	–	14
	b	109	–	3	–	–	1	–	–	–	4
Fachhochschule Münster in Münster											
– in Münster	a	6 403	119	86	21	19	44	24	108	15	765
	b	3 341	82	55	13	10	24	16	60	10	418
– in Steinfurt	a	3 488	34	22	5	4	15	8	36	5	420
	b	438	6	4	–	–	2	–	11	–	72
Fachhochschule Bonn-Rhein-Sieg, Sankt Augustin											
– in Hennef	a	352	33	57	6	12	4	13	13	5	35
	b	233	22	44	4	7	4	11	10	3	21
– in Rheinbach	a	1 607	68	22	16	11	4	1	41	9	44
	b	858	39	16	9	10	2	–	31	6	29
– in Sankt Augustin	a	3 418	27	23	9	7	8	2	29	3	39
	b	664	13	9	2	2	2	1	11	2	9
Fachhochschule der Diakonie, Bielefeld-Bethel											
	a	353	9	9	2	–	–	1	5	2	34
	b	245	5	4	1	–	–	1	5	1	22
Evangelische Fachhochschule Rheinland-Westfalen-Lippe Bochum											
	a	1 890	20	8	9	5	3	5	13	2	45
	b	1 420	17	7	5	3	2	5	11	2	32
Katholische Fachhochschule Nordrhein-Westfalen, Köln											
– in Aachen	a	778	13	5	3	1	1	1	8	1	15
	b	632	11	4	2	–	–	1	7	1	14
– in Köln	a	1 194	31	16	4	3	1	3	19	2	18
	b	964	26	11	4	3	1	1	16	2	17
– in Münster	a	851	10	11	2	2	1	–	9	1	119
	b	690	9	10	2	2	1	–	9	1	100
– in Paderborn	a	734	3	1	2	–	–	–	27	2	47
	b	598	3	1	2	–	–	–	19	–	41
Internationale Fachhochschule (IFH) Bad Honnef-Bonn											
	a	1 415	94	149	5	117	10	4	54	53	62
	b	840	57	92	3	65	4	2	33	30	34
Fachhochschule des Mittelstandes Bielefeld (FHM)											
	a	982	22	4	3	–	6	2	22	14	82
	b	554	17	–	1	–	4	–	11	12	51

Noch: **3.1.4 Deutsche Studierende im Wintersemester 2011/12 nach Hochschularten, Hochschulen und Bundesland des Erwerbs der Hochschulzugangsberechtigung**

Hochschulen a = Insgesamt b = weiblich		Noch: Studierende								
		noch: davon erwarben ... die Hochschulzugangsberechtigung (in/im)								
		Nordrhein- Westfalen	Rheinland- Pfalz	Saarland	Sachsen	Sachsen- Anhalt	Schleswig- Holstein	Thüringen	Ausland	ohne Angabe
noch: Fachhochschulen										
Fachhochschule Westliches Ruhrgebiet, Mülheim										
– in Bottrop	a	185	3	–	–	–	–	–	–	–
	b	9	1	–	–	–	–	–	–	–
– in Mülheim	a	544	9	–	2	–	1	–	1	–
	b	97	3	–	1	–	–	–	–	–
Fachhochschule Münster in Münster										
– in Münster	a	4 961	54	7	25	17	63	22	53	–
	b	2 518	29	2	14	11	40	16	23	–
– in Steinfurt	a	2 848	24	3	8	11	21	11	13	–
	b	323	3	1	3	3	4	3	3	–
Fachhochschule Bonn- Rhein-Sieg, Sankt Augustin										
– in Hennef	a	91	33	1	7	18	5	19	–	–
	b	49	19	1	5	13	4	16	–	–
– in Rheinbach	a	1 228	111	6	14	5	12	7	8	–
	b	618	60	5	14	2	7	6	4	–
– in Sankt Augustin	a	2 999	209	6	9	5	8	7	28	–
	b	554	40	–	4	1	3	1	10	–
Fachhochschule der Diakonie, Bielefeld-Bethel										
	a	275	7	–	2	2	1	2	2	–
	b	194	4	–	2	1	1	2	2	–
Evangelische Fachhoch- schule Rheinland- Westfalen-Lippe Bochum										
	a	1 732	11	4	12	5	4	4	8	–
	b	1 293	10	3	12	5	2	3	8	–
Katholische Fachhochschule Nordrhein-Westfalen, Köln										
– in Aachen	a	674	19	9	12	1	–	2	13	–
	b	546	16	6	9	1	–	2	12	–
– in Köln	a	1 027	52	4	2	2	1	2	7	–
	b	819	48	4	1	2	1	2	6	–
– in Münster	a	667	3	1	2	5	10	3	5	–
	b	533	3	1	2	5	8	1	3	–
– in Paderborn	a	631	5	–	2	6	2	4	2	–
	b	515	4	–	2	4	1	4	2	–
Internationale Fachhochschule (IFH) Bad Honnef-Bonn										
	a	347	139	12	88	72	41	75	93	–
	b	201	87	7	57	43	29	46	50	–
Fachhochschule des Mittel- standes Bielefeld (FHM)										
	a	811	2	–	1	2	4	3	4	–
	b	449	2	–	1	–	1	2	3	–

**Noch: 3.1.4 Deutsche Studierende im Wintersemester 2011/12 nach Hochschularten,
Hochschulen und Bundesland des Erwerbs der Hochschulzugangsberechtigung**

Hochschulen a = Insgesamt b = weiblich	Studierende										
	insgesamt	davon erwarben ... die Hochschulzugangsberechtigung (in/im)									
		Baden-Württemberg	Bayern	Berlin	Brandenburg	Bremen	Hamburg	Hessen	Mecklenburg-Vorpommern	Niedersachsen	
noch: Fachhochschulen											
Fachhochschule des Mittelstandes (FHM), Bielefeld in Köln (private FH)	a	285	5	10	1	–	1	–	10	1	9
	b	153	3	5	–	–	1	–	7	–	5
EBZ Business School, Bochum	a	445	7	11	5	4	1	2	8	2	12
	b	189	3	5	1	1	–	1	6	1	5
Technische FH (TFH) Georg Agricola zu Bochum (private FH)	a	1 925	13	14	6	3	1	1	15	6	26
	b	230	1	1	–	1	1	–	1	2	1
Hochschule der Sparkassen-Finanzgruppe Bonn	a	969	171	115	2	5	3	9	58	3	113
	b	309	51	29	–	2	1	4	9	–	42
Europäische Fachhochschule (EU/FH) Rhein/Erft (private FH), Brühl – in Brühl	a	1 007	14	14	13	19	2	5	10	55	29
	b	417	7	4	7	18	–	4	4	52	16
– in Neuss	a	239	–	3	1	–	–	3	3	1	6
	b	114	–	–	–	–	–	1	2	1	5
EBC Düsseldorf HS für Int. Management (private FH)	a	121	3	1	–	1	–	–	–	–	1
	b	87	2	1	–	1	–	–	–	–	1
Fliedner Fachhochschule Düsseldorf (private FH)	a	104	2	1	1	–	–	–	3	–	1
	b	83	2	1	1	–	–	–	3	–	1
International School of Management, Dortmund (private FH)	a	1 550	84	323	6	4	11	62	286	3	68
	b	847	47	177	1	1	4	34	178	2	38
Private Fachhochschule für Ökonomie und Management Essen – in Aachen	a	79	–	–	–	1	1	–	–	–	1
	b	33	–	–	–	–	–	–	–	–	–
– in Bonn	a	201	2	1	1	2	1	–	2	–	7
	b	90	–	1	1	2	1	–	1	–	3
– in Dortmund	a	885	3	1	4	2	1	1	7	2	11
	b	382	2	–	4	2	1	1	2	1	3
– in Duisburg	a	1 111	2	4	–	5	–	–	6	2	9
	b	473	1	2	–	3	–	–	5	1	2
– in Düsseldorf	a	1 764	17	11	6	11	5	2	20	5	19
	b	811	9	5	2	9	1	–	10	1	5
– in Essen	a	10 477	285	2 008	859	346	36	557	1 158	149	367
	b	4 650	136	886	409	188	14	237	515	77	165
– in Gütersloh	a	44	1	1	–	1	–	–	1	–	2
	b	24	1	1	–	–	–	–	–	–	1
– in Köln	a	1 650	11	15	5	11	1	1	17	9	14
	b	695	6	5	4	8	–	1	5	5	6
– in Marl	a	394	–	8	–	–	–	–	2	–	1
	b	173	–	5	–	–	–	–	1	–	–
– in Neuss	a	603	–	3	3	2	4	5	1	3	10
	b	270	–	1	1	2	2	1	–	2	7
– in Siegen	a	305	1	1	–	–	–	–	19	–	3
	b	139	–	–	–	–	–	–	7	–	1

**Noch: 3.1.4 Deutsche Studierende im Wintersemester 2011/12 nach Hochschularten,
Hochschulen und Bundesland des Erwerbs der Hochschulzugangsberechtigung**

Hochschulen a = Insgesamt b = weiblich		Noch: Studierende								
		noch: davon erwarben ... die Hochschulzugangsberechtigung (in/im)								
		Nordrhein- Westfalen	Rheinland- Pfalz	Saarland	Sachsen	Sachsen- Anhalt	Schleswig- Holstein	Thüringen	Ausland	ohne Angabe
noch: Fachhochschulen										
Fachhochschule des Mittel- standes (FHM), Bielefeld in Köln (private FH)	a	226	15	2	–	–	1	3	1	–
	b	117	10	1	–	–	1	3	–	–
EBZ Business School, Bochum	a	367	5	3	2	8	2	2	4	–
	b	157	2	1	2	2	–	1	1	–
Technische FH (TFH) Georg Agricola zu Bochum (private FH)	a	1 792	14	5	3	2	2	4	18	–
	b	217	4	–	–	–	–	–	1	–
Hochschule der Sparkassen- Finanzgruppe Bonn	a	413	27	4	5	10	22	7	2	–
	b	153	7	–	1	2	5	2	1	–
Europäische Fachhoch- schule (EU/FH) Rhein/Erft (private FH), Brühl – in Brühl	a	792	26	2	6	8	10	–	2	–
	b	281	12	1	2	4	5	–	–	–
– in Neuss	a	212	4	–	2	1	2	1	–	–
	b	100	2	–	2	–	–	1	–	–
EBC Düsseldorf HS für Int. Management (private FH)	a	107	3	–	1	–	–	–	4	–
	b	75	3	–	–	–	–	–	4	–
Fliedner Fachhochschule Düsseldorf (private FH)	a	94	–	1	1	–	–	–	–	–
	b	73	–	1	1	–	–	–	–	–
International School of Management, Dortmund (private FH)	a	553	71	9	7	8	26	11	18	–
	b	283	38	6	4	3	16	6	9	–
Private Fachhochschule für Ökonomie und Manage- ment Essen – in Aachen	a	73	–	–	1	1	–	–	1	–
	b	31	–	–	1	–	–	–	1	–
– in Bonn	a	152	23	1	4	2	–	1	2	–
	b	66	9	1	2	2	–	1	–	–
– in Dortmund	a	830	1	1	4	4	3	7	3	–
	b	353	–	1	2	2	1	6	1	–
– in Duisburg	a	1 073	1	–	3	1	1	3	1	–
	b	453	–	–	–	1	1	3	1	–
– in Düsseldorf	a	1 600	11	–	14	18	7	8	10	–
	b	726	8	–	8	12	4	3	8	–
– in Essen	a	3 555	229	26	212	148	291	138	113	–
	b	1 464	92	13	118	79	135	66	56	–
– in Gütersloh	a	36	–	–	–	1	–	1	–	–
	b	21	–	–	–	–	–	–	–	–
– in Köln	a	1 477	48	5	8	7	5	5	11	–
	b	618	15	3	3	4	3	5	4	–
– in Marl	a	383	–	–	–	–	–	–	–	–
	b	167	–	–	–	–	–	–	–	–
– in Neuss	a	552	5	1	2	6	2	3	1	–
	b	243	2	–	2	3	–	3	1	–
– in Siegen	a	253	24	–	1	–	–	–	3	–
	b	121	9	–	–	–	–	–	1	–

**Noch: 3.1.4 Deutsche Studierende im Wintersemester 2011/12 nach Hochschularten,
Hochschulen und Bundesland des Erwerbs der Hochschulzugangsberechtigung**

Hochschulen a = Insgesamt b = weiblich		Studierende									
		insgesamt	davon erwarben ... die Hochschulzugangsberechtigung (in/im)								
			Baden-Württemberg	Bayern	Berlin	Brandenburg	Bremen	Hamburg	Hessen	Mecklenburg-Vorpommern	Niedersachsen
noch: Fachhochschulen											
SRH Hochschule für Logistik und Wirtschaft Hamm (private FH)	a	405	11	9	–	6	2	–	16	3	20
	b	77	1	–	–	–	–	–	3	–	1
Business and Information Technology School (BITS) Iserlohn	a	1 127	25	23	4	4	8	16	39	2	60
	b	555	12	13	1	1	2	7	19	2	24
Hochschule Fresenius Idstein in Köln (private FH)	a	1 388	48	17	2	4	3	11	61	4	49
	b	740	26	13	1	3	1	7	36	2	28
Cologne Business School (CBS) – European University of Applied Sciences (private FH)	a	794	34	14	6	3	4	4	49	1	38
	b	436	16	7	5	3	2	2	29	–	20
HS für Medien, Kommunikation und Wirtschaft Berlin in Köln (private FH)	a	22	–	–	–	–	–	–	–	–	–
	b	16	–	–	–	–	–	–	–	–	–
Private Rheinische Fachhochschule Köln	a	3 883	50	34	16	11	2	8	46	3	48
	b	1 306	18	15	7	4	1	3	23	1	25
Hochschule Neuss University of Applied Sciences (private FH)	a	95	–	1	–	–	–	1	–	–	1
	b	37	–	–	–	–	–	–	–	–	–
Private Fachhochschule der Wirtschaft Paderborn – in Bergisch-Gladbach	a	705	21	7	4	4	2	2	15	5	17
	b	206	4	4	1	–	–	–	8	2	6
– in Bielefeld	a	517	11	17	5	4	1	1	10	4	12
	b	228	7	14	3	4	1	–	5	2	10
– in Mettmann	a	197	15	6	1	5	–	2	14	1	8
	b	67	4	4	1	1	–	–	5	–	4
– in Paderborn	a	467	–	3	–	1	1	–	3	2	13
	b	137	–	–	–	–	–	–	1	1	1
Mathias Hochschule Rheine (private FH)	a	184	4	7	2	2	1	1	3	–	28
	b	148	4	7	1	2	1	1	3	–	22
Hochschule für Gesundheit und Sport Berlin in Unna (private FH)	a	46	–	–	–	–	–	–	1	–	4
	b	29	–	–	–	–	–	–	1	–	3
Fachhochschulen zusammen	a	145 569	3 155	4 263	1 401	890	371	994	3 711	562	6 266
	b	55 235	1 373	1 904	657	462	180	451	1 724	301	2 635
Verwaltungsfachhochschulen											
Fachhochschule Bund, FB Allgemeine innere Verwaltung, Brühl	a	268	–	–	–	–	–	–	–	–	–
	b	123	–	–	–	–	–	–	–	–	–
Fachhochschule Bund, FB Finanzen, Münster	a	1 026	–	–	–	–	–	–	–	–	–
	b	505	–	–	–	–	–	–	–	–	–
Fachhochschule Bund, FB Nachrichtendienste Abteilung Verfassungsschutz Brühl	a	59	4	4	5	4	–	–	1	1	6
	b	16	1	2	4	2	–	–	–	–	1

**Noch: 3.1.4 Deutsche Studierende im Wintersemester 2011/12 nach Hochschularten,
Hochschulen und Bundesland des Erwerbs der Hochschulzugangsberechtigung**

Hochschulen a = Insgesamt b = weiblich		Noch: Studierende								
		noch: davon erwarben ... die Hochschulzugangsberechtigung (in/im)								
		Nordrhein- Westfalen	Rheinland- Pfalz	Saarland	Sachsen	Sachsen- Anhalt	Schleswig- Holstein	Thüringen	Ausland	ohne Angabe
noch: Fachhochschulen										
SRH Hochschule für Logistik und Wirtschaft Hamm (private FH)	a	305	6	–	12	5	4	2	4	–
	b	61	2	–	4	1	–	1	3	–
Business and Information Technology School (BITS) Iserlohn	a	881	20	4	5	5	6	3	22	–
	b	440	11	1	2	3	3	2	12	–
Hochschule Fresenius Idstein in Köln (private FH)	a	1 079	65	12	2	4	4	1	22	–
	b	562	38	6	1	3	3	1	9	–
Cologne Business School (CBS) – European Universi- ty of Applied Sciences (private FH)	a	508	73	4	10	2	5	–	39	–
	b	284	42	2	5	1	3	–	15	–
HS für Medien, Kommunika- tion und Wirtschaft Berlin in Köln (private FH)	a	20	–	1	–	–	–	–	1	–
	b	15	–	1	–	–	–	–	–	–
Private Rheinische Fachhochschule Köln	a	3 438	166	9	7	7	10	5	23	–
	b	1 113	65	6	5	4	7	1	8	–
Hochschule Neuss University of Applied Sciences (private FH)	a	89	–	–	–	1	–	–	2	–
	b	37	–	–	–	–	–	–	–	–
Private Fachhochschule der Wirtschaft Paderborn – in Bergisch-Gladbach	a	594	7	1	7	2	5	7	5	–
	b	170	2	–	4	–	1	3	1	–
– in Bielefeld	a	426	5	1	6	2	6	6	–	–
	b	172	2	–	3	1	2	2	–	–
– in Mettmann	a	133	2	4	3	–	1	1	1	–
	b	45	1	2	–	–	–	–	–	–
– in Paderborn	a	430	1	–	4	–	–	3	6	–
	b	129	–	–	2	–	–	1	2	–
Mathias Hochschule Rheine (private FH)	a	122	2	1	4	1	3	1	2	–
	b	98	1	–	2	–	3	1	2	–
Hochschule für Gesundheit und Sport Berlin in Unna (private FH)	a	36	5	–	–	–	–	–	–	–
	b	24	1	–	–	–	–	–	–	–
Fachhochschulen zusammen	a	116 479	2 786	371	851	663	987	650	1 169	–
	b	42 087	1 183	174	460	337	465	331	511	–
Verwaltungsfachhochschulen										
Fachhochschule Bund, FB Allgemeine innere Verwaltung, Brühl	a	268	–	–	–	–	–	–	–	–
	b	123	–	–	–	–	–	–	–	–
Fachhochschule Bund, FB Finanzen, Münster	a	1 026	–	–	–	–	–	–	–	–
	b	505	–	–	–	–	–	–	–	–
Fachhochschule Bund, FB Nachrichtendienste Abteilung Verfassungs- schutz Brühl	a	23	2	–	4	1	2	1	1	–
	b	4	1	–	1	–	–	–	–	–

**Noch: 3.1.4 Deutsche Studierende im Wintersemester 2011/12 nach Hochschularten,
Hochschulen und Bundesland des Erwerbs der Hochschulzugangsberechtigung**

Hochschulen a = Insgesamt b = weiblich	Studierende										
	insgesamt	davon erwarben ... die Hochschulzugangsberechtigung (in/im)									
		Baden-Württemberg	Bayern	Berlin	Brandenburg	Bremen	Hamburg	Hessen	Mecklenburg-Vorpommern	Niedersachsen	
noch: Verwaltungsfachhochschulen											
Fachhochschule für Rechtspflege NW, Bad Münstereifel	a	488	–	–	1	5	–	–	2	3	29
	b	369	–	–	1	4	–	–	–	3	14
Fachhochschule für öffentliche Verwaltung NW – in Bielefeld	a	707	1	–	–	1	–	–	4	–	60
	b	327	–	–	–	–	–	–	2	–	24
– in Duisburg	a	1 376	–	1	–	2	–	–	–	–	5
	b	631	–	1	–	1	–	–	–	–	2
– in Gelsenkirchen	a	809	1	–	–	–	–	–	–	–	1
	b	342	–	–	–	–	–	–	–	–	–
– in Hagen	a	1 103	–	–	1	–	–	–	2	–	1
	b	485	–	–	1	–	–	–	–	–	–
– in Köln	a	1 883	2	2	–	–	–	–	3	–	6
	b	924	1	1	–	–	–	–	1	–	–
– in Münster	a	893	–	–	–	–	–	–	1	1	45
	b	430	–	–	–	–	–	–	–	–	23
Fachhochschule für Finanzen NW, Nordkirchen	a	1 328	–	–	2	3	–	–	5	3	11
	b	823	–	–	1	3	–	–	4	–	7
Verwaltungsfachhochschulen zusammen	a	9 940	8	7	9	15	–	–	18	8	164
	b	4 975	2	4	7	10	–	–	7	3	71
Hochschulen insgesamt	a	523 936	16 736	15 304	6 413	3 294	1 934	4 214	13 716	2 341	27 124
	b	241 056	7 842	6 707	3 312	1 815	972	1 944	6 572	1 264	13 002

Hochschulen a = Insgesamt b = weiblich	Noch: Studierende									
	noch: davon erwarben ... die Hochschulzugangsberechtigung (in/im)									
	Nordrhein-Westfalen	Rheinland-Pfalz	Saarland	Sachsen	Sachsen-Anhalt	Schleswig-Holstein	Thüringen	Ausland	ohne Angabe	
noch: Verwaltungsfachhochschulen										
Fachhochschule für Rechtspflege NW, Bad Münstereifel	a	419	7	–	1	9	1	11	–	–
	b	327	3	–	1	9	–	7	–	–
Fachhochschule für öffentliche Verwaltung NW – in Bielefeld	a	635	–	–	–	–	–	2	–	4
	b	300	–	–	–	–	–	1	–	–
– in Duisburg	a	1 363	–	–	–	–	–	–	–	5
	b	625	–	–	–	–	–	–	–	2
– in Gelsenkirchen	a	807	–	–	–	–	–	–	–	–
	b	342	–	–	–	–	–	–	–	–
– in Hagen	a	1 091	3	–	–	–	–	–	–	5
	b	479	1	–	–	–	–	–	–	4
– in Köln	a	1 816	43	–	2	–	–	–	–	9
	b	896	19	–	1	–	–	–	–	5
– in Münster	a	842	1	–	–	1	–	1	–	1
	b	403	1	–	–	1	–	1	–	1
Fachhochschule für Finanzen NW, Nordkirchen	a	1 279	16	–	2	5	–	2	–	–
	b	793	10	–	1	3	–	1	–	–
Verwaltungsfachhochschulen zusammen	a	9 569	72	–	9	16	3	17	1	24
	b	4 797	35	–	4	13	–	10	–	12
Hochschulen insgesamt	a	397 124	13 287	1 965	4 267	2 655	4 820	2 943	5 497	302
	b	179 962	6 179	959	2 311	1 459	2 262	1 546	2 820	128

3.1.5 Ausländische Studierende im Wintersemester 2011/12 nach Staatsangehörigkeit und Fächergruppen

Staatsangehörigkeit a = Insgesamt b = weiblich		Studierende								
		insgesamt	davon in der Fächergruppe ...							
			Sprach- und Kultur- wissen- schaften	Sport	Rechts-, Wirtschafts- und Sozial- wissen- schaften	Mathematik, Natur- wissen- schaften	Human- medizin/ Gesund- heitswissen- schaften	Agrar-, Forst- und Ernährungs- wissen- schaften	Ingenieur- wissen- schaften	Kunst, Kunst- wissen- schaft
Europa	a	39 042	9 193	254	12 357	6 556	1 492	182	7 498	1 510
	b	20 949	7 065	66	7 174	2 632	998	121	1 974	919
Europäische Union (EU)	a	18 935	5 463	153	5 824	2 900	895	107	2 675	918
	b	10 385	4 140	42	3 279	1 035	594	62	685	548
Belgien	a	562	148	9	102	106	41	4	123	29
	b	232	104	2	42	22	26	2	21	13
Bulgarien	a	1 893	327	17	714	348	151	7	239	90
	b	1 184	271	4	496	148	113	5	89	58
Dänemark	a	73	23	1	21	3	5	–	9	11
	b	36	16	–	8	2	4	–	3	3
Estland	a	122	34	2	38	17	9	1	11	10
	b	83	27	–	29	7	8	–	4	8
Finnland	a	147	31	–	52	17	6	2	26	13
	b	92	28	–	32	7	5	2	8	10
Frankreich	a	940	268	6	328	90	29	4	130	85
	b	551	194	1	212	33	19	4	38	50
Griechenland	a	1 847	375	21	544	320	125	8	387	67
	b	795	269	4	244	98	58	5	81	36
Irland	a	84	40	–	18	11	2	–	8	5
	b	43	28	–	7	4	1	–	1	2
Italien	a	2 001	689	19	544	268	66	7	318	90
	b	1 014	522	3	237	97	37	3	66	49
Lettland	a	192	40	–	72	26	10	–	31	13
	b	129	32	–	55	13	8	–	11	10
Litauen	a	269	70	1	115	45	8	–	20	10
	b	206	64	–	92	28	7	–	6	9
Luxemburg	a	858	224	6	107	155	66	25	251	24
	b	338	152	1	49	38	42	7	35	14
Malta	a	11	8	–	1	1	–	–	1	–
	b	7	6	–	–	–	–	–	1	–
Niederlande	a	597	141	2	144	120	30	2	112	46
	b	240	82	–	64	34	16	–	16	28
Österreich	a	2 936	1 210	5	1 038	479	45	3	93	63
	b	1 517	897	3	429	93	31	2	23	39
Polen	a	2 046	631	21	682	267	86	20	247	92
	b	1 440	537	10	507	145	66	17	93	65
Portugal	a	535	122	9	181	77	24	4	97	21
	b	268	90	2	87	33	19	2	25	10
Rumänien	a	666	165	3	215	143	22	5	86	27
	b	443	145	1	164	65	20	4	24	20
Schweden	a	59	9	1	17	10	11	–	7	4
	b	32	5	1	8	4	8	–	3	3
Slowakei	a	205	55	3	75	29	17	–	17	9
	b	152	46	2	60	18	13	–	8	5

**Noch: 3.1.5 Ausländische Studierende im Wintersemester 2011/12
nach Staatsangehörigkeit und Fächergruppen**

Staatsangehörigkeit a = Insgesamt b = weiblich		Studierende								
		insgesamt	davon in der Fächergruppe ...							
			Sprach- und Kultur- wissenschaften	Sport	Rechts-, Wirtschafts- und Sozial- wissen- schaften	Mathematik, Natur- wissen- schaften	Human- medizin/ Gesund- heitswissen- schaften	Agrar-, Forst- und Ernährungs- wissen- schaften	Ingenieur- wissen- schaften	Kunst, Kunst- wissen- schaft
Noch: Europäische Union (EU)										
Slowenien	a	82	24	–	17	14	1	–	13	13
	b	41	17	–	8	6	1	–	2	7
Spanien	a	1 523	462	14	350	191	57	5	341	103
	b	785	344	5	162	71	42	3	103	55
Tschechische Republik	a	235	57	–	81	32	18	3	24	20
	b	154	50	–	53	20	12	3	5	11
Ungarn	a	488	118	6	228	54	20	4	25	33
	b	319	96	3	160	17	15	2	5	21
Vereinigtes Königreich	a	507	187	7	136	72	16	2	53	34
	b	254	114	–	71	30	10	–	11	18
Zypern	a	57	5	–	4	5	30	1	6	6
	b	30	4	–	3	2	13	1	3	4
Übriges Europa	a	20 107	3 730	101	6 533	3 656	597	75	4 823	592
	b	10 564	2 925	24	3 895	1 597	404	59	1 289	371
Albanien	a	247	28	–	101	44	27	1	33	13
	b	128	22	–	58	19	13	1	7	8
Bosnien und Herzegowina	a	919	187	10	288	165	22	2	233	12
	b	450	142	3	160	67	12	1	60	5
Island	a	13	6	–	2	–	2	–	–	3
	b	5	3	–	1	–	–	–	–	1
Kosovo	a	196	29	1	66	31	7	–	60	2
	b	77	24	–	26	14	4	–	9	–
Kroatien	a	996	219	15	366	153	24	6	185	28
	b	508	171	2	199	45	19	5	47	20
Liechtenstein	a	13	5	–	4	3	–	–	–	1
	b	9	5	–	3	–	–	–	–	1
Mazedonien	a	268	49	2	85	50	13	1	59	9
	b	129	35	1	43	23	8	1	15	3
Moldau, Republik	a	172	44	1	64	25	11	–	21	6
	b	116	38	1	44	14	9	–	7	3
Montenegro	a	91	20	–	32	10	2	3	24	–
	b	51	15	–	19	7	1	3	6	–
Norwegen	a	57	7	–	17	6	18	–	5	4
	b	33	5	–	8	5	12	–	–	3
Russische Föderation	a	3 081	765	8	1 143	493	99	16	362	195
	b	2 255	698	4	927	260	77	14	145	130
Schweiz	a	745	261	5	244	152	7	–	38	38
	b	344	170	1	98	35	6	–	10	24
Serbien	a	695	125	3	235	126	35	6	130	35
	b	322	87	–	116	46	20	5	32	16
Türkei	a	10 242	1 415	48	3 003	1 993	245	33	3 365	140
	b	4 534	1 021	10	1 515	870	152	23	861	82

Noch: **3.1.5 Ausländische Studierende im Wintersemester 2011/12**
nach Staatsangehörigkeit und Fächergruppen

Staatsangehörigkeit a = Insgesamt b = weiblich		Studierende								
		insgesamt	davon in der Fächergruppe ...							
			Sprach- und Kultur- wissenschaften	Sport	Rechts-, Wirtschafts- und Sozial- wissenschaften	Mathematik, Natur- wissenschaften	Human- medizin/ Gesund- heitswissen- schaften	Agrar-, Forst- und Ernährungs- wissen- schaften	Ingenieur- wissen- schaften	Kunst, Kunst- wissen- schaft
Noch: Übriges Europa										
Ukraine	a	1 923	424	8	708	351	68	6	272	86
	b	1 259	360	2	543	159	55	5	77	58
Weißrussland	a	437	139	–	173	53	16	1	35	20
	b	339	126	–	135	32	15	1	13	17
Britisch abhängige Gebiete in Europa	a	7	3	–	1	1	1	–	1	–
	b	4	2	–	–	1	1	–	–	–
Norwegisch abhängige Gebiete in Europa	a	5	4	–	1	–	–	–	–	–
	b	1	1	–	–	–	–	–	–	–
Afrika	a	6 138	607	17	1 200	1 394	209	74	2 602	35
	b	1 616	258	4	484	356	105	24	370	15
Ägypten	a	294	36	2	25	84	18	8	114	7
	b	71	12	–	12	14	5	3	18	7
Äquatorialguinea	a	1	–	–	1	–	–	–	–	–
	b	–	–	–	–	–	–	–	–	–
Äthiopien	a	81	3	–	16	23	3	14	22	–
	b	16	–	–	3	5	2	4	2	–
Algerien	a	43	11	–	7	15	–	–	10	–
	b	14	8	–	3	2	–	–	1	–
Angola	a	26	3	–	14	3	–	–	5	1
	b	16	3	–	8	2	–	–	3	–
Benin	a	37	10	–	5	7	–	1	14	–
	b	3	2	–	–	–	–	1	–	–
Botsuana	a	6	2	–	2	–	–	–	2	–
	b	3	2	–	1	–	–	–	–	–
Burkina Faso	a	18	1	–	4	2	1	–	10	–
	b	2	–	–	1	–	–	–	1	–
Burundi	a	2	1	–	1	–	–	–	–	–
	b	1	–	–	1	–	–	–	–	–
Cote d'Ivoire	a	55	12	–	16	16	–	–	11	–
	b	22	8	–	10	3	–	–	1	–
Dschibuti	a	1	–	–	–	–	1	–	–	–
	b	–	–	–	–	–	–	–	–	–
Eritrea	a	17	3	–	3	5	1	1	4	–
	b	7	3	–	1	3	–	–	–	–
Gabun	a	57	10	–	13	21	–	–	13	–
	b	22	6	–	9	4	–	–	3	–
Gambia	a	2	–	–	–	–	–	1	1	–
	b	–	–	–	–	–	–	–	–	–
Ghana	a	143	17	–	39	22	6	14	43	2
	b	41	8	–	12	6	2	4	9	–
Guinea	a	65	3	–	23	14	2	2	20	1
	b	10	1	–	4	2	1	1	1	–

**Noch: 3.1.5 Ausländische Studierende im Wintersemester 2011/12
nach Staatsangehörigkeit und Fächergruppen**

Staatsangehörigkeit a = Insgesamt b = weiblich		Studierende								
		insgesamt	davon in der Fächergruppe ...							
			Sprach- und Kultur- wissen- schaften	Sport	Rechts-, Wirtschafs- und Sozial- wissen- schaften	Mathematik, Natur- wissen- schaften	Human- medizin/ Gesund- heitswissen- schaften	Agrar-, Forst- und Ernährungs- wissen- schaften	Ingenieur- wissen- schaften	Kunst, Kunst- wissen- schaft
Noch: Afrika										
Kamerun	a	1 309	58	1	245	367	49	10	576	3
	b	471	42	1	138	125	30	3	131	1
Kap Verde	a	5	–	–	1	3	–	–	1	–
	b	2	–	–	–	1	–	–	1	–
Kenia	a	139	27	–	51	28	17	5	11	–
	b	89	16	–	36	15	14	3	5	–
Komoren	a	1	–	–	–	1	–	–	–	–
	b	–	–	–	–	–	–	–	–	–
Kongo, Dem. Republik	a	68	18	–	23	14	2	–	11	–
	b	25	9	–	9	5	1	–	1	–
Kongo, Republik	a	20	2	–	8	5	2	–	3	–
	b	6	–	–	3	2	–	–	1	–
Lesotho	a	1	–	–	1	–	–	–	–	–
	b	1	–	–	1	–	–	–	–	–
Liberia	a	5	1	–	–	1	1	–	1	1
	b	2	1	–	–	1	–	–	–	–
Libyen	a	55	–	–	4	16	13	–	22	–
	b	14	–	–	2	5	5	–	2	–
Madagaskar	a	27	14	–	3	5	–	1	3	1
	b	17	11	–	2	3	–	1	–	–
Malawi	a	9	4	–	4	1	–	–	–	–
	b	7	4	–	3	–	–	–	–	–
Mali	a	15	2	1	3	5	–	–	4	–
	b	2	1	–	1	–	–	–	–	–
Marokko	a	2 287	217	3	427	457	38	7	1 133	5
	b	429	58	1	123	89	22	2	132	2
Mauretanien	a	67	1	–	14	17	1	–	34	–
	b	–	–	–	–	–	–	–	–	–
Mauritius	a	10	2	–	3	2	–	–	3	–
	b	4	2	–	1	–	–	–	1	–
Mosambik	a	4	1	–	2	1	–	–	–	–
	b	2	1	–	1	–	–	–	–	–
Namibia	a	24	1	–	3	1	–	1	18	–
	b	11	1	–	3	–	–	1	6	–
Niger	a	9	1	–	2	1	1	–	3	1
	b	3	–	–	1	1	1	–	–	–
Nigeria	a	154	23	–	27	41	15	2	43	3
	b	31	4	–	9	10	6	–	2	–
Ruanda	a	25	5	–	10	2	1	1	6	–
	b	10	1	–	5	–	–	–	4	–
Sambia	a	7	1	–	2	1	–	–	3	–
	b	2	–	–	–	1	–	–	1	–
Senegal	a	44	20	1	11	4	1	–	6	1
	b	15	8	1	5	–	1	–	–	–

**Noch: 3.1.5 Ausländische Studierende im Wintersemester 2011/12
nach Staatsangehörigkeit und Fächergruppen**

Staatsangehörigkeit a = Insgesamt b = weiblich		Studierende								
		insgesamt	davon in der Fächergruppe ...							
			Sprach- und Kultur- wissen- schaften	Sport	Rechts-, Wirtschafs- und Sozial- wissen- schaften	Mathematik, Natur- wissen- schaften	Human- medizin/ Gesund- heitswissen- schaften	Agrar-, Forst- und Ernährungs- wissen- schaften	Ingenieur- wissen- schaften	Kunst, Kunst- wissen- schaft
Noch: Afrika										
Sierra Leone	a	16	1	–	7	2	1	–	4	1
	b	5	–	–	1	–	1	–	2	1
Simbabwe	a	49	6	–	22	8	–	–	11	2
	b	35	6	–	15	4	–	–	8	2
Somalia	a	11	1	–	–	3	1	–	6	–
	b	5	1	–	–	2	–	–	2	–
Sudan	a	48	6	–	2	16	5	–	19	–
	b	8	1	–	–	3	–	–	4	–
Südafrika	a	31	5	–	10	9	1	–	5	1
	b	17	2	–	7	6	1	–	–	1
Swasiland	a	3	–	–	2	1	–	–	–	–
	b	1	–	–	1	–	–	–	–	–
Tansania	a	31	3	1	9	3	–	2	13	–
Vereinigte Republik	b	10	1	–	4	1	–	–	4	–
Togo	a	115	22	–	35	25	–	2	30	1
	b	29	10	–	11	5	–	–	3	–
Tschad	a	5	1	–	1	1	–	–	2	–
	b	–	–	–	–	–	–	–	–	–
Tunesien	a	671	47	8	90	136	26	1	360	3
	b	125	24	1	32	34	12	–	21	1
Uganda	a	25	5	–	9	5	2	1	2	1
	b	10	1	–	5	2	1	1	–	–
Amerika	a	2 538	544	21	654	399	86	32	602	200
	b	1 234	343	8	374	169	57	16	173	94
abhängige Gebiete (Amerk.)	a	1	1	–	–	–	–	–	–	–
	b	–	–	–	–	–	–	–	–	–
Antigua und Barbuda	a	1	–	–	1	–	–	–	–	–
	b	1	–	–	1	–	–	–	–	–
Argentinien	a	67	16	1	14	3	3	1	18	11
	b	30	9	–	8	–	2	–	5	6
Bolivien	a	41	8	–	11	9	1	1	10	1
	b	19	4	–	6	4	1	1	3	–
Brasilien	a	467	81	9	134	60	21	3	120	39
	b	255	62	5	89	25	15	1	38	20
Chile	a	139	29	–	28	23	3	–	37	19
	b	47	17	–	9	9	–	–	9	3
Costa Rica	a	15	2	1	2	6	–	–	3	1
	b	4	1	1	2	–	–	–	–	–
Dominica	a	3	2	–	–	1	–	–	–	–
	b	2	2	–	–	–	–	–	–	–

**Noch: 3.1.5 Ausländische Studierende im Wintersemester 2011/12
nach Staatsangehörigkeit und Fächergruppen**

Staatsangehörigkeit a = Insgesamt b = weiblich	Studierende									
	insgesamt	davon in der Fächergruppe ...								
		Sprach- und Kultur- wissen- schaften	Sport	Rechts-, Wirtschafts- und Sozial- wissen- schaften	Mathematik, Natur- wissen- schaften	Human- medizin/ Gesund- heitswissen- schaften	Agrar-, Forst- und Ernährungs- wissen- schaften	Ingenieur- wissen- schaften	Kunst, Kunst- wissen- schaft	
Noch: Amerika										
Dominikanische Republik	a	10	1	–	5	–	2	–	2	–
	b	2	–	–	2	–	–	–	–	–
Ecuador	a	94	8	–	40	10	5	5	20	6
	b	47	3	–	25	3	5	1	7	3
El Salvador	a	26	5	–	6	6	–	1	7	1
	b	9	3	–	1	4	–	1	–	–
Guatemala	a	9	2	–	2	1	1	1	2	–
	b	2	–	–	–	1	–	1	–	–
Haiti	a	4	–	–	2	–	2	–	–	–
	b	2	–	–	1	–	1	–	–	–
Honduras	a	7	–	–	2	1	1	–	3	–
	b	2	–	–	1	–	–	–	1	–
Jamaika	a	3	–	–	2	1	–	–	–	–
	b	3	–	–	2	1	–	–	–	–
Kanada	a	85	14	–	21	21	6	–	16	7
	b	43	11	–	9	9	5	–	5	4
Kolumbien	a	358	52	2	97	55	6	4	106	36
	b	181	38	–	60	24	5	3	34	17
Kuba	a	21	5	–	2	7	1	–	3	3
	b	12	3	–	2	4	1	–	1	1
Mexiko	a	334	47	–	69	52	7	5	141	13
	b	134	31	–	29	20	3	2	40	9
Nicaragua	a	12	1	–	2	1	–	2	5	1
	b	8	–	–	2	–	–	1	4	1
Panama	a	11	1	–	–	6	–	–	3	1
	b	4	1	–	–	2	–	–	1	–
Paraguay	a	17	1	1	12	3	–	–	–	–
	b	9	–	–	8	1	–	–	–	–
Peru	a	221	57	1	81	33	7	4	28	10
	b	132	45	–	50	18	5	3	6	5
Suriname	a	1	–	–	–	1	–	–	–	–
	b	–	–	–	–	–	–	–	–	–
Trinidad und Tobago	a	5	2	–	–	1	–	–	1	1
	b	4	2	–	–	1	–	–	1	–
Uruguay	a	9	1	–	1	4	–	1	2	–
	b	6	1	–	–	3	–	1	1	–
Venezuela	a	63	9	–	14	14	2	–	17	7
	b	26	5	–	6	7	2	–	4	2
Vereinigte Staaten	a	513	199	6	106	80	18	4	57	43
	b	250	105	2	61	33	12	1	13	23

**Noch: 3.1.5 Ausländische Studierende im Wintersemester 2011/12
nach Staatsangehörigkeit und Fächergruppen**

Staatsangehörigkeit a = Insgesamt b = weiblich	Studierende									
	insgesamt	davon in der Fächergruppe ...								
		Sprach- und Kultur- wissenschaften	Sport	Rechts-, Wirtschafts- und Sozial- wissenschaften	Mathematik, Natur- wissenschaften	Human- medizin/ Gesund- heitswissen- schaften	Agrar-, Forst- und Ernährungs- wissen- schaften	Ingenieur- wissen- schaften	Kunst, Kunst- wissen- schaft	
Asien	a	18 298	2 089	87	3 418	3 891	905	155	6 500	1 253
	b	7 979	1 497	23	2 026	1 446	357	71	1 731	828
Afghanistan	a	241	22	–	95	46	16	1	61	–
	b	79	16	–	32	12	9	1	9	–
Armenien	a	120	21	–	45	20	5	–	10	19
	b	71	18	–	29	10	3	–	2	9
Aserbaidshjan	a	226	23	–	106	33	18	3	32	11
	b	80	19	–	30	9	9	1	6	6
Bahrain	a	4	–	–	–	1	1	–	2	–
	b	1	–	–	–	–	1	–	–	–
Bangladesch	a	288	5	–	46	80	9	11	137	–
	b	51	4	–	9	9	7	5	17	–
Bhutan	a	3	–	–	1	–	–	1	1	–
	b	2	–	–	1	–	–	–	1	–
Britisch abhängige Gebiete in Asien	a	2	–	–	–	–	–	–	2	–
	b	2	–	–	–	–	–	–	2	–
China	a	6 237	603	29	1 252	1 150	95	29	2 876	203
	b	2 989	469	9	854	506	56	16	965	114
Georgien	a	581	235	6	190	71	28	3	12	36
	b	433	200	–	144	43	19	2	3	22
Indien	a	1 512	57	–	90	611	51	8	695	–
	b	324	21	–	35	185	20	1	62	–
Indonesien	a	698	49	–	289	126	18	12	191	13
	b	292	32	–	136	59	6	6	47	6
Irak	a	238	12	1	23	66	20	1	113	2
	b	96	5	–	12	30	10	1	37	1
Iran, Islamische Republik	a	1 570	123	3	187	454	123	15	624	41
	b	760	100	1	115	218	69	9	223	25
Israel	a	267	32	–	23	70	90	1	31	20
	b	68	14	–	7	16	17	–	1	13
Japan	a	470	170	12	77	37	5	1	26	142
	b	305	115	2	42	25	5	1	10	105
Jemen	a	141	5	–	6	42	30	1	57	–
	b	6	–	–	1	2	1	–	2	–
Jordanien	a	229	29	–	15	46	40	4	93	2
	b	61	15	–	3	9	7	2	25	–
Kambodscha	a	5	–	–	3	1	–	–	1	–
	b	2	–	–	2	–	–	–	–	–
Kasachstan	a	249	39	1	94	30	10	1	57	17
	b	172	34	1	74	19	9	–	22	13
Katar	a	2	–	–	–	1	–	–	1	–
	b	1	–	–	–	1	–	–	–	–
Kirgisistan	a	124	27	–	56	19	8	1	11	2
	b	84	24	–	42	10	6	1	1	–

**Noch: 3.1.5 Ausländische Studierende im Wintersemester 2011/12
nach Staatsangehörigkeit und Fächergruppen**

Staatsangehörigkeit a = Insgesamt b = weiblich		Studierende								
		insgesamt	davon in der Fächergruppe ...							
			Sprach- und Kultur- wissen- schaften	Sport	Rechts-, Wirtschfts- und Sozial- wissen- schaften	Mathematik, Natur- wissen- schaften	Human- medizin/ Gesund- heitswissen- schaften	Agrar-, Forst- und Ernährungs- wissen- schaften	Ingenieur- wissen- schaften	Kunst, Kunst- wissen- schaft
Noch: Asien										
Korea, Dem. Volksrepublik	a	19	6	–	6	4	–	–	3	–
	b	7	3	–	4	–	–	–	–	–
Korea, Republik	a	1 411	296	21	175	74	60	2	158	625
	b	815	168	8	93	27	36	1	48	434
Kuwait	a	3	–	–	–	–	1	–	2	–
	b	–	–	–	–	–	–	–	–	–
Laos, Dem. Volksrepublik	a	3	–	–	–	1	–	–	2	–
	b	2	–	–	–	1	–	–	1	–
Libanon	a	363	21	–	35	65	22	2	214	4
	b	48	14	–	6	10	2	2	13	1
Malaysia	a	159	5	–	8	19	–	1	125	1
	b	59	4	–	6	10	–	1	38	–
Malediven	a	1	–	–	1	–	–	–	–	–
	b	1	–	–	1	–	–	–	–	–
Mongolei	a	133	28	–	37	25	9	1	27	6
	b	102	24	–	25	18	9	1	19	6
Myanmar	a	24	–	–	–	2	–	–	22	–
	b	12	–	–	–	–	–	–	12	–
Nepal	a	155	5	–	25	53	14	6	50	2
	b	34	2	–	10	12	5	–	5	–
Oman	a	20	–	–	2	2	–	–	16	–
	b	5	–	–	2	–	–	–	3	–
Pakistan	a	528	14	–	53	191	16	11	243	–
	b	62	8	–	12	29	5	–	8	–
Palästinensische Gebiete	a	137	9	–	12	23	39	–	54	–
	b	25	6	–	6	3	2	–	8	–
Philippinen	a	50	15	–	17	7	1	2	7	1
	b	35	7	–	14	6	–	2	5	1
Saudi-Arabien	a	34	2	–	3	4	3	–	22	–
	b	4	1	–	1	2	–	–	–	–
Singapur	a	25	1	1	3	7	1	1	8	3
	b	12	1	1	1	4	–	1	3	1
Sri Lanka	a	103	8	–	24	28	8	2	31	2
	b	46	7	–	16	11	5	2	3	2
Syrien, Arab. Republik	a	507	25	10	48	170	132	4	116	2
	b	91	13	–	16	25	14	2	21	–
Tadschikistan	a	24	5	–	6	5	1	–	4	3
	b	13	5	–	3	1	1	–	1	2
Taiwan	a	298	88	2	57	45	4	–	30	72
	b	187	67	1	33	19	3	–	16	48
Thailand	a	194	19	–	31	55	1	7	74	7
	b	93	12	–	24	26	1	4	22	4
Turkmenistan	a	16	2	–	4	–	2	–	6	2
	b	10	2	–	3	–	–	–	3	2

**Noch: 3.1.5 Ausländische Studierende im Wintersemester 2011/12
nach Staatsangehörigkeit und Fächergruppen**

Staatsangehörigkeit a = Insgesamt b = weiblich		Studierende								
		insgesamt	davon in der Fächergruppe ...							
			Sprach- und Kultur- wissen- schaften	Sport	Rechts-, Wirtschafts- und Sozial- wissen- schaften	Mathematik, Natur- wissen- schaften	Human- medizin/ Gesund- heitswissen- schaften	Agrar-, Forst- und Ernährungs- wissen- schaften	Ingenieur- wissen- schaften	Kunst, Kunst- wissen- schaft
Noch: Asien										
Usbekistan	a	221	41	–	78	45	13	10	27	7
	b	127	32	–	52	15	11	3	8	6
Vereinigte Arabische Emirate	a	14	–	–	2	3	1	1	7	–
	b	2	–	–	–	–	1	–	1	–
Vietnam	a	649	47	1	193	159	10	12	219	8
	b	308	35	–	130	64	8	6	58	7
Australien und Ozeanien										
	a	93	17	5	13	19	4	1	20	14
	b	49	12	3	6	6	3	–	8	11
Australien	a	67	16	5	11	15	4	–	8	8
	b	39	12	3	6	4	3	–	4	7
Chilenische Antarktis	a	1	–	–	–	–	–	–	1	–
	b	–	–	–	–	–	–	–	–	–
Neuseeland	a	15	1	–	2	3	–	1	2	6
	b	7	–	–	–	2	–	–	1	4
Palau	a	10	–	–	–	1	–	–	9	–
	b	3	–	–	–	–	–	–	3	–
Staatenlos										
	a	87	12	–	15	17	24	–	18	1
	b	22	6	–	8	2	4	–	1	1
Ungeklärt										
	a	80	8	1	28	13	19	1	10	–
	b	30	3	–	14	7	3	1	2	–
Ohne Angabe										
	a	88	2	–	69	10	3	–	4	–
	b	40	2	–	33	2	1	–	2	–
Insgesamt										
	a	66 364	12 472	385	17 754	12 299	2 742	445	17 254	3 013
	b	31 919	9 186	104	10 119	4 620	1 528	233	4 261	1 868

3.1.6 Bildungsinländer/-innen im Wintersemester 2011/12 nach Staatsangehörigkeit und Fächergruppen

Staatsangehörigkeit a = Insgesamt b = weiblich	Bildungsinländer/-innen									
	insgesamt	davon in der Fächergruppe ...								
		Sprach- und Kultur- wissen- schaften	Sport	Rechts-, Wirtschafts- und Sozial- wissen- schaften	Mathematik, Natur- wissen- schaften	Human- medizin/ Gesundheits- wissen- schaften	Agrar-, Forst- und Ernährungs- wissen- schaften	Ingenieur- wissen- schaften	Kunst, Kunst- wissen- schaft	
Europa	a	18 730	3 362	120	6 177	3 243	499	63	4 699	567
	b	8 905	2 502	23	3 168	1 325	330	50	1 182	325
Europäische Union (EU)	a	5 938	1 440	59	1 998	893	186	24	1 056	282
	b	2 809	1 058	12	945	284	116	17	222	155
Belgien	a	100	28	1	18	18	6	2	20	7
	b	52	24	1	5	7	4	1	6	4
Bulgarien	a	134	18	–	66	22	3	1	12	12
	b	84	15	–	48	11	3	1	–	6
Dänemark	a	20	7	–	6	–	1	–	5	1
	b	9	6	–	–	–	1	–	2	–
Estland	a	18	2	–	5	4	–	–	2	5
	b	13	2	–	3	3	–	–	1	4
Finnland	a	27	5	–	11	5	–	–	5	1
	b	13	4	–	7	1	–	–	–	1
Frankreich	a	196	39	4	53	27	10	–	39	24
	b	76	18	–	24	6	6	–	11	11
Griechenland	a	1 268	258	10	424	204	41	4	288	39
	b	560	190	2	189	70	20	4	62	23
Irland	a	17	4	–	3	3	2	–	4	1
	b	5	2	–	2	–	1	–	–	–
Italien	a	1 200	354	15	409	133	21	4	226	38
	b	550	266	2	177	36	12	2	30	25
Lettland	a	49	11	–	11	9	3	–	11	4
	b	25	8	–	7	3	2	–	3	2
Litauen	a	51	6	–	20	17	1	–	6	1
	b	21	4	–	8	8	1	–	–	–
Luxemburg	a	33	5	–	9	4	2	–	9	4
	b	15	4	–	4	1	2	–	2	2
Malta	a	1	–	–	1	–	–	–	–	–
	b	–	–	–	–	–	–	–	–	–
Niederlande	a	336	81	2	92	63	23	2	53	20
	b	139	52	–	40	17	13	–	7	10
Österreich	a	414	103	1	164	75	13	2	38	18
	b	193	77	1	70	17	9	2	6	11
Polen	a	705	153	9	225	121	14	6	132	45
	b	383	122	3	131	46	6	6	40	29
Portugal	a	416	101	6	155	58	12	2	73	9
	b	197	72	1	72	20	10	1	18	3
Rumänien	a	86	18	–	29	19	3	–	13	4
	b	46	16	–	15	6	3	–	4	2
Schweden	a	17	3	1	8	2	–	–	2	1
	b	6	2	1	2	–	–	–	–	1
Slowakei	a	25	8	–	9	3	1	–	2	2
	b	19	7	–	7	1	1	–	1	2
Slowenien	a	48	12	–	13	6	1	–	8	8
	b	21	7	–	6	2	1	–	1	4

Noch: **3.1.6 Bildungsinländer/-innen im Wintersemester 2011/12**
nach Staatsangehörigkeit und Fächergruppen

Staatsangehörigkeit a = Insgesamt b = weiblich		Bildungsinländer/-innen								
		insgesamt	davon in der Fächergruppe ...							
			Sprach- und Kultur- wissenschaften	Sport	Rechts-, Wirtschafts- und Sozial- wissenschaften	Mathematik, Natur- wissenschaften	Human- medizin/ Gesundheits- wissenschaften	Agrar-, Forst- und Ernährungs- wissenschaften	Ingenieur- wissen- schaften	Kunst, Kunst- wissen- schaft
Noch: Europäische Union (EU)										
Spanien	a	411	136	3	141	40	14	1	59	17
	b	204	100	1	60	9	9	–	18	7
Tschechische Republik	a	35	10	–	11	6	1	–	4	3
	b	14	8	–	2	2	1	–	–	1
Ungarn	a	78	23	–	23	17	2	–	6	7
	b	44	18	–	15	5	2	–	1	3
Vereinigtes Königreich	a	247	54	7	90	37	11	–	38	10
	b	117	33	–	50	13	8	–	9	4
Zypern	a	6	1	–	2	–	1	–	1	1
	b	3	1	–	1	–	1	–	–	–
Übriges Europa	a	12 792	1 922	61	4 179	2 350	313	39	3 643	285
	b	6 096	1 444	11	2 223	1 041	214	33	960	170
Albanien	a	52	6	–	25	5	2	–	13	1
	b	24	5	–	11	3	2	–	3	–
Bosnien u. Herzegowina	a	708	127	7	240	117	11	1	195	10
	b	332	90	3	131	45	8	1	49	5
Britisch abhängige Gebiete in Europa	a	4	1	–	1	–	1	–	1	–
	b	1	–	–	–	–	1	–	–	–
Island	a	3	2	–	–	–	–	–	–	1
	b	2	1	–	–	–	–	–	–	1
Kosovo	a	148	24	–	47	22	4	–	50	1
	b	64	20	–	20	14	3	–	7	–
Kroatien	a	876	182	14	328	132	18	3	178	21
	b	425	140	2	171	35	15	3	44	15
Liechtenstein	a	1	–	–	–	–	–	–	–	1
	b	1	–	–	–	–	–	–	–	1
Mazedonien	a	164	28	–	64	23	–	1	46	2
	b	68	19	–	29	9	–	1	9	1
Moldau, Republik	a	65	10	–	25	10	3	–	15	2
	b	34	9	–	13	5	1	–	5	1
Montenegro	a	71	14	–	26	8	–	1	22	–
	b	39	11	–	16	5	–	1	6	–
Norwegen	a	12	1	–	6	2	3	–	–	–
	b	9	1	–	4	2	2	–	–	–
Norwegisch abhängige Gebiete in Europa	a	4	3	–	1	–	–	–	–	–
	b	1	1	–	–	–	–	–	–	–
Russische Föderation	a	851	116	3	273	168	28	2	170	91
	b	468	91	–	185	74	23	2	42	51
Schweiz	a	107	37	2	37	14	1	–	9	7
	b	51	25	–	13	3	1	–	5	4
Serbien	a	517	89	2	202	87	17	5	105	10
	b	228	61	–	97	29	10	5	22	4

Noch: **3.1.6 Bildungsinländer/-innen im Wintersemester 2011/12**
nach Staatsangehörigkeit und Fächergruppen

Staatsangehörigkeit a = Insgesamt b = weiblich	Bildungsinländer/-innen									
	insgesamt	davon in der Fächergruppe ...								
		Sprach- und Kultur- wissen- schaften	Sport	Rechts-, Wirtschafts- und Sozial- wissen- schaften	Mathematik, Natur- wissen- schaften	Human- medizin/ Gesundheits- wissen- schaften	Agrar-, Forst- und Ernährungs- wissen- schaften	Ingenieur- wissen- schaften	Kunst, Kunst- wissen- schaft	
Noch: Übriges Europa										
Türkei	a	8 347	1 155	33	2 618	1 579	203	22	2 657	80
	b	3 907	878	6	1 351	749	128	17	728	50
Ukraine	a	767	109	–	250	170	21	3	166	48
	b	385	77	–	158	61	19	2	38	30
Weißrussland	a	95	18	–	36	13	1	1	16	10
	b	57	15	–	24	7	1	1	2	7
Afrika	a	829	111	2	219	189	26	2	271	9
	b	278	69	1	90	56	21	2	35	4
Ägypten	a	22	2	–	2	8	–	–	10	–
	b	6	1	–	1	3	–	–	1	–
Äquatorialguinea	a	1	–	–	1	–	–	–	–	–
	b	–	–	–	–	–	–	–	–	–
Äthiopien	a	13	–	–	1	3	1	–	8	–
	b	4	–	–	–	1	1	–	2	–
Algerien	a	6	2	–	3	1	–	–	–	–
	b	5	2	–	2	1	–	–	–	–
Angola	a	22	3	–	12	2	–	–	5	–
	b	13	3	–	6	1	–	–	3	–
Benin	a	3	1	–	–	1	–	–	1	–
	b	1	1	–	–	–	–	–	–	–
Botsuana	a	2	1	–	–	–	–	–	1	–
	b	1	1	–	–	–	–	–	–	–
Burkina Faso	a	2	–	–	–	–	1	–	1	–
	b	1	–	–	–	–	–	–	1	–
Cote d'Ivoire	a	5	2	–	1	–	–	–	2	–
	b	2	1	–	1	–	–	–	–	–
Eritrea	a	11	3	–	2	4	–	–	2	–
	b	7	3	–	1	3	–	–	–	–
Gabun	a	4	1	–	1	1	–	–	1	–
	b	1	–	–	1	–	–	–	–	–
Ghana	a	52	8	–	17	9	1	1	16	–
	b	22	6	–	9	3	1	1	2	–
Guinea	a	8	1	–	3	–	–	–	3	1
	b	4	1	–	2	–	–	–	1	–
Kamerun	a	74	4	–	11	25	1	–	32	1
	b	23	2	–	6	8	1	–	5	1
Kap Verde	a	2	–	–	–	2	–	–	–	–
	b	1	–	–	–	1	–	–	–	–
Kenia	a	12	2	–	7	2	1	–	–	–
	b	7	1	–	4	1	1	–	–	–
Kongo, Dem. Republik	a	42	12	–	16	9	–	–	5	–
	b	19	8	–	8	3	–	–	–	–

Noch: **3.1.6 Bildungsinländer/-innen im Wintersemester 2011/12**
nach Staatsangehörigkeit und Fächergruppen

Staatsangehörigkeit a = Insgesamt b = weiblich		Bildungsinländer/-innen								
		insgesamt	davon in der Fächergruppe ...							
			Sprach- und Kultur- wissen- schaften	Sport	Rechts-, Wirtschafts- und Sozial- wissen- schaften	Mathematik, Natur- wissen- schaften	Human- medizin/ Gesundheits- wissen- schaften	Agrar-, Forst- und Ernährungs- wissen- schaften	Ingenieur- wissen- schaften	Kunst, Kunst- wissen- schaft
Noch: Afrika										
Kongo, Republik	a	7	–	–	4	1	–	–	2	–
	b	2	–	–	1	–	–	–	1	–
Lesotho	a	1	–	–	1	–	–	–	–	–
	b	1	–	–	1	–	–	–	–	–
Liberia	a	3	1	–	–	1	–	–	–	1
	b	2	1	–	–	1	–	–	–	–
Libyen	a	4	–	–	2	–	–	–	2	–
	b	2	–	–	2	–	–	–	–	–
Madagaskar	a	4	2	–	–	1	–	–	1	–
	b	3	2	–	–	1	–	–	–	–
Malawi	a	2	2	–	–	–	–	–	–	–
	b	2	2	–	–	–	–	–	–	–
Mali	a	2	–	–	–	1	–	–	1	–
	b	–	–	–	–	–	–	–	–	–
Marokko	a	357	49	1	90	77	15	1	123	1
	b	93	24	1	27	16	13	1	10	1
Mauretanien	a	5	–	–	–	–	–	–	5	–
	b	–	–	–	–	–	–	–	–	–
Mauritius	a	2	1	–	–	1	–	–	–	–
	b	1	1	–	–	–	–	–	–	–
Mosambik	a	2	–	–	2	–	–	–	–	–
	b	1	–	–	1	–	–	–	–	–
Namibia	a	1	–	–	1	–	–	–	–	–
	b	1	–	–	1	–	–	–	–	–
Niger	a	3	–	–	1	–	–	–	2	–
	b	–	–	–	–	–	–	–	–	–
Nigeria	a	23	1	–	7	4	5	–	5	1
	b	7	1	–	1	1	3	–	1	–
Ruanda	a	9	3	–	3	1	–	–	2	–
	b	5	1	–	2	–	–	–	2	–
Sambia	a	1	–	–	–	–	–	–	1	–
	b	–	–	–	–	–	–	–	–	–
Senegal	a	1	–	–	–	–	–	–	–	1
	b	–	–	–	–	–	–	–	–	–
Sierra Leone	a	4	–	–	2	1	–	–	–	1
	b	1	–	–	–	–	–	–	–	1
Simbabwe	a	4	1	–	–	3	–	–	–	–
	b	2	1	–	–	1	–	–	–	–
Somalia	a	10	1	–	–	3	–	–	6	–
	b	5	1	–	–	2	–	–	2	–
Sudan	a	4	–	–	–	3	–	–	1	–
	b	–	–	–	–	–	–	–	–	–

Noch: **3.1.6 Bildungsinländer/-innen im Wintersemester 2011/12**
nach Staatsangehörigkeit und Fächergruppen

Staatsangehörigkeit a = Insgesamt b = weiblich	Bildungsinländer/-innen									
	insgesamt	davon in der Fächergruppe ...								
		Sprach- und Kultur- wissen- schaften	Sport	Rechts-, Wirtschafts- und Sozial- wissen- schaften	Mathematik, Natur- wissen- schaften	Human- medizin/ Gesundheits- wissen- schaften	Agrar-, Forst- und Ernährungs- wissen- schaften	Ingenieur- wissen- schaften	Kunst, Kunst- wissen- schaft	
Noch: Afrika										
Südafrika	a	4	–	–	3	1	–	–	–	–
	b	1	–	–	1	–	–	–	–	–
Swasiland	a	1	–	–	–	1	–	–	–	–
	b	–	–	–	–	–	–	–	–	–
Togo	a	18	2	–	1	6	–	–	9	–
	b	3	1	–	–	1	–	–	1	–
Tunesien	a	76	6	1	25	17	1	–	24	2
	b	29	4	–	12	8	1	–	3	1
Amerika	a	273	66	2	88	38	11	–	39	29
	b	121	45	–	37	11	8	–	9	11
abhängige Gebiete (Brit.)	a	1	–	–	–	–	–	–	1	–
	b	–	–	–	–	–	–	–	–	–
Antigua und Barbuda	a	1	–	–	1	–	–	–	–	–
	b	1	–	–	1	–	–	–	–	–
Argentinien	a	7	2	–	–	–	–	–	1	4
	b	5	2	–	–	–	–	–	1	2
Bolivien	a	3	–	–	1	1	–	–	1	–
	b	–	–	–	–	–	–	–	–	–
Brasilien	a	38	7	–	18	2	2	–	6	3
	b	18	4	–	10	1	1	–	2	–
Chile	a	8	2	–	1	–	–	–	2	3
	b	2	1	–	–	–	–	–	1	–
Costa Rica	a	1	1	–	–	–	–	–	–	–
	b	–	–	–	–	–	–	–	–	–
Dominica	a	3	2	–	–	1	–	–	–	–
	b	2	2	–	–	–	–	–	–	–
Dominikanische Republik	a	2	–	–	1	–	1	–	–	–
	b	–	–	–	–	–	–	–	–	–
Ecuador	a	9	–	–	4	1	1	–	2	1
	b	3	–	–	1	–	1	–	1	–
El Salvador	a	4	1	–	–	2	–	–	–	1
	b	2	1	–	–	1	–	–	–	–
Guatemala	a	1	–	–	–	–	–	–	1	–
	b	–	–	–	–	–	–	–	–	–
Haiti	a	1	–	–	1	–	–	–	–	–
	b	–	–	–	–	–	–	–	–	–
Kanada	a	16	3	–	6	4	1	–	2	–
	b	5	3	–	–	1	1	–	–	–
Kolumbien	a	29	10	1	6	3	–	–	4	5
	b	13	6	–	5	1	–	–	–	1
Kuba	a	2	1	–	–	–	–	–	1	–
	b	2	1	–	–	–	–	–	1	–

Noch: **3.1.6 Bildungsinländer/-innen im Wintersemester 2011/12**
nach Staatsangehörigkeit und Fächergruppen

Staatsangehörigkeit a = Insgesamt b = weiblich	Bildungsinländer/-innen									
	insgesamt	davon in der Fächergruppe ...								
		Sprach- und Kultur- wissen- schaften	Sport	Rechts-, Wirtschafts- und Sozial- wissen- schaften	Mathematik, Natur- wissen- schaften	Human- medizin/ Gesundheits- wissen- schaften	Agrar-, Forst- und Ernährungs- wissen- schaften	Ingenieur- wissen- schaften	Kunst, Kunst- wissen- schaft	
Noch: Amerika										
Mexiko	a	14	4	–	5	3	1	–	–	1
	b	8	4	–	1	1	1	–	–	1
Nicaragua	a	2	–	–	1	–	–	–	1	–
	b	2	–	–	1	–	–	–	1	–
Panama	a	1	–	–	–	1	–	–	–	–
	b	–	–	–	–	–	–	–	–	–
Paraguay	a	3	–	–	2	1	–	–	–	–
	b	1	–	–	1	–	–	–	–	–
Peru	a	15	6	–	5	2	–	–	1	1
	b	7	4	–	2	1	–	–	–	–
Trinidad und Tobago	a	1	–	–	–	–	–	–	1	–
	b	1	–	–	–	–	–	–	1	–
Venezuela	a	5	2	–	1	–	–	–	1	1
	b	2	1	–	–	–	–	–	–	1
Vereinigte Staaten	a	106	25	1	35	17	5	–	14	9
	b	47	16	–	15	5	4	–	1	6
Asien	a	2 789	297	6	697	579	109	6	792	303
	b	1 327	211	–	381	232	75	5	226	197
Afghanistan	a	179	22	–	58	34	6	1	58	–
	b	66	16	–	27	9	5	1	8	–
Armenien	a	45	9	–	18	5	1	–	7	5
	b	21	7	–	10	1	1	–	–	2
Aserbaidshjan	a	53	5	–	18	10	3	–	13	4
	b	23	4	–	8	4	3	–	2	2
Bangladesch	a	5	1	–	–	2	1	–	1	–
	b	3	1	–	–	–	1	–	1	–
Bhutan	a	1	–	–	1	–	–	–	–	–
	b	1	–	–	1	–	–	–	–	–
China	a	446	39	–	100	104	4	1	154	44
	b	226	30	–	69	51	4	1	52	19
Georgien	a	31	5	–	15	6	–	–	2	3
	b	21	4	–	11	2	–	–	2	2
Indien	a	101	14	–	27	27	8	–	25	–
	b	29	7	–	10	6	3	–	3	–
Indonesien	a	39	7	–	11	5	–	–	13	3
	b	16	5	–	4	3	–	–	4	–
Irak	a	96	5	1	16	26	4	–	43	1
	b	59	4	–	10	19	4	–	21	1
Iran, Islamische Republik	a	471	44	1	103	123	31	–	164	5
	b	217	30	–	59	51	16	–	56	5
Israel	a	15	5	–	1	5	1	–	2	1
	b	3	2	–	–	–	–	–	–	1

**Noch: 3.1.6 Bildungsinländer/-innen im Wintersemester 2011/12
nach Staatsangehörigkeit und Fächergruppen**

Staatsangehörigkeit a = Insgesamt b = weiblich	Bildungsinländer/-innen									
	insgesamt	davon in der Fächergruppe ...								
		Sprach- und Kultur- wissenschaften	Sport	Rechts-, Wirtschafts- und Sozial- wissenschaften	Mathematik, Natur- wissenschaften	Human- medizin/ Gesundheits- wissenschaften	Agrar-, Forst- und Ernährungs- wissenschaften	Ingenieur- wissen- schaften	Kunst, Kunst- wissen- schaft	
Noch: Asien										
Japan	a	87	14	–	22	9	1	–	8	33
	b	53	11	–	11	4	1	–	3	23
Jemen	a	8	–	–	1	3	–	–	4	–
	b	–	–	–	–	–	–	–	–	–
Jordanien	a	18	3	–	1	5	–	1	8	–
	b	5	3	–	–	–	–	–	2	–
Kambodscha	a	2	–	–	1	–	–	–	1	–
	b	1	–	–	1	–	–	–	–	–
Kasachstan	a	87	10	–	29	9	2	–	23	14
	b	59	9	–	22	7	2	–	8	11
Kirgisistan	a	28	3	–	9	6	3	–	5	2
	b	13	2	–	6	2	2	–	1	–
Korea, Dem. Volksrepublik	a	12	3	–	4	3	–	–	2	–
	b	4	2	–	2	–	–	–	–	–
Korea, Republik	a	349	28	1	65	33	16	–	47	159
	b	186	17	–	24	12	13	–	10	110
Libanon	a	93	13	–	21	10	1	–	47	1
	b	26	9	–	4	4	1	–	8	–
Malaysia	a	18	1	–	6	5	–	–	6	–
	b	8	1	–	4	1	–	–	2	–
Mongolei	a	15	2	–	2	3	1	–	5	2
	b	9	1	–	1	1	1	–	3	2
Nepal	a	9	1	–	1	–	–	–	7	–
	b	3	1	–	1	–	–	–	1	–
Oman	a	1	–	–	–	–	–	–	1	–
	b	–	–	–	–	–	–	–	–	–
Pakistan	a	38	6	–	10	8	3	–	11	–
	b	13	5	–	3	3	1	–	1	–
Palästinensische Gebiete	a	6	–	–	3	–	1	–	2	–
	b	–	–	–	–	–	–	–	–	–
Philippinen	a	14	5	–	6	2	–	–	1	–
	b	9	3	–	4	2	–	–	–	–
Saudi-Arabien	a	3	1	–	–	–	1	–	1	–
	b	–	–	–	–	–	–	–	–	–
Singapur	a	7	–	–	–	3	–	1	–	3
	b	3	–	–	–	1	–	1	–	1
Sri Lanka	a	74	7	–	18	24	4	1	18	2
	b	36	6	–	11	9	4	1	3	2
Syrien, Arab. Republik	a	64	6	2	16	14	3	–	22	1
	b	27	5	–	8	4	1	–	9	–
Tadschikistan	a	4	–	–	1	1	–	–	–	2
	b	2	–	–	1	–	–	–	–	1
Taiwan	a	29	6	–	4	6	1	–	3	9
	b	19	3	–	2	2	1	–	3	8

Noch: **3.1.6 Bildungsinländer/-innen im Wintersemester 2011/12**
nach Staatsangehörigkeit und Fächergruppen

Staatsangehörigkeit a = Insgesamt b = weiblich	Bildungsinländer/-innen									
	insgesamt	davon in der Fächergruppe ...								
		Sprach- und Kultur- wissen- schaften	Sport	Rechts-, Wirtschafts- und Sozial- wissen- schaften	Mathematik, Natur- wissen- schaften	Human- medizin/ Gesundheits- wissen- schaften	Agrar-, Forst- und Ernährungs- wissen- schaften	Ingenieur- wissen- schaften	Kunst, Kunst- wissen- schaft	
Noch: Asien										
Thailand	a	31	5	–	10	5	1	–	9	1
	b	17	3	–	7	3	1	–	2	1
Turkmenistan	a	7	–	–	3	–	–	–	4	–
	b	4	–	–	2	–	–	–	2	–
Usbekistan	a	71	8	–	21	20	5	–	13	4
	b	33	6	–	14	6	4	–	–	3
Vietnam	a	232	19	1	75	63	7	1	62	4
	b	112	14	–	44	25	6	1	19	3
Australien und Ozeanien	a	15	6	–	2	2	1	–	1	3
	b	9	4	–	–	–	1	–	1	3
Australien	a	11	6	–	2	1	1	–	–	1
	b	6	4	–	–	–	1	–	–	1
übriges Ozeanien	a	4	–	–	–	1	–	–	1	2
	b	3	–	–	–	–	–	–	1	2
Staatenlos	a	42	9	–	10	11	1	–	10	1
	b	14	4	–	6	2	–	–	1	1
Ungeklärt	a	51	6	1	25	7	6	–	6	–
	b	26	2	–	14	5	3	–	2	–
Ohne Angabe	a	66	2	–	55	6	1	–	2	–
	b	34	2	–	28	2	1	–	1	–
Insgesamt	a	22 795	3 859	131	7 273	4 075	654	71	5 820	912
	b	10 714	2 839	24	3 724	1 633	439	57	1 457	541

3.1.7 Nebenhörer/-innen: Studierende und Studienanfänger/-innen im Wintersemester 2011/12 nach Hochschularten und Hochschulen

Hochschule a = Insgesamt b = weiblich	Studierende			Deutsche Studierende			Ausländische Studierende			
	insgesamt	darunter im ersten		zusammen	darunter im ersten		zusammen	darunter im ersten		
		Hochschul-	Fach-		Hochschul-	Fach-		Hochschul-	Fach-	
		semester			semester			semester		
Universitäten										
Technische Hochschule Aachen	a	71	5	32	65	5	30	6	–	2
	b	29	3	15	28	3	15	1	–	–
U Bielefeld	a	64	5	27	59	5	27	5	–	–
	b	34	3	13	32	3	13	2	–	–
U Bochum	a	403	14	87	345	13	75	58	1	12
	b	192	12	56	173	11	49	19	1	7
U Bonn	a	64	2	15	60	2	12	4	–	3
	b	31	2	9	29	2	8	2	–	1
U Dortmund	a	40	2	8	40	2	8	–	–	–
	b	25	–	2	25	–	2	–	–	–
U Düsseldorf	a	72	2	29	59	2	26	13	–	3
	b	47	1	21	41	1	19	6	–	2
U Duisburg-Essen	a	311	32	51	286	29	47	25	3	4
	b	169	15	22	160	14	20	9	1	2
Fernuniversität Hagen	a	3 703	69	1 006	3 506	68	959	197	1	47
	b	1 502	28	459	1 410	27	433	92	1	26
Deutsche Sporthochschule Köln	a	410	14	33	406	14	33	4	–	–
	b	149	5	13	148	5	13	1	–	–
U Köln	a	1 380	139	219	1 352	137	216	28	2	3
	b	537	51	85	525	49	82	12	2	3
U Münster	a	180	18	67	172	18	62	8	–	5
	b	122	14	47	118	14	44	4	–	3
U Paderborn	a	94	12	32	93	12	32	1	–	–
	b	49	5	15	49	5	15	–	–	–
U Siegen	a	166	12	20	162	12	20	4	–	–
	b	58	1	4	58	1	4	–	–	–
U Wuppertal	a	68	5	21	57	3	13	11	2	8
	b	34	3	7	31	2	5	3	1	2
Private wiss. Hochschule Witten-Herdecke	a	15	–	1	15	–	1	–	–	–
	b	9	–	–	9	–	–	–	–	–
Universitäten zusammen	a	7 041	331	1 648	6 677	322	1 561	364	9	87
	b	2 987	143	768	2 836	137	722	151	6	46
theologische Hochschulen										
H für Kirchenmusik der evang. Kirche von Westfalen, Herford	a	1	–	–	1	–	–	–	–	–
	b	–	–	–	–	–	–	–	–	–
Phil.-Theol. Hochschule St. Augustin (rk)	a	2	–	–	1	–	–	1	–	–
	b	–	–	–	–	–	–	–	–	–
Theologische Hochschulen zusammen	a	3	–	–	2	–	–	1	–	–
	b	–	–	–	–	–	–	–	–	–

**Noch: 3.1.7 Nebenhörer/-innen: Studierende und Studienanfänger/-innen
im Wintersemester 2011/12 nach Hochschularten und Hochschulen**

Hochschule a = Insgesamt b = weiblich	Studierende			Deutsche Studierende			Ausländische Studierende			
	insgesamt	darunter im ersten		zusammen	darunter im ersten		zusammen	darunter im ersten		
		Hochschul-	Fach-		Hochschul-	Fach-		Hochschul-	Fach-	
		semester			semester			semester		
Kunsthochschulen										
Hochschule für Musik Detmold	a	44	3	5	35	3	5	9	–	–
	b	23	1	2	17	1	2	6	–	–
Kunstakademie Düsseldorf	a	1	–	–	1	–	–	–	–	–
	b	1	–	–	1	–	–	–	–	–
Robert-Schumann- Hochschule Düsseldorf	a	253	61	96	232	56	85	21	5	11
	b	116	35	55	101	31	47	15	4	8
Folkwang-Hochschule Essen										
– in Essen	a	18	1	3	17	1	3	1	–	–
	b	12	1	1	12	1	1	–	–	–
Hochschule für Musik Köln										
– in Aachen	a	2	–	–	2	–	–	–	–	–
	b	2	–	–	2	–	–	–	–	–
– in Köln	a	15	–	2	13	–	1	2	–	1
	b	4	–	–	3	–	–	1	–	–
– in Wuppertal	a	3	–	–	2	–	–	1	–	–
	b	2	–	–	1	–	–	1	–	–
Kunstakademie Münster	a	4	–	1	4	–	1	–	–	–
	b	3	–	–	3	–	–	–	–	–
Alanus Hochschule, Alfter (private Hochschule)	a	2	1	1	2	1	1	–	–	–
	b	2	1	1	2	1	1	–	–	–
Kunsthochschulen zusammen	a	342	66	108	308	61	96	34	5	12
	b	165	38	59	142	34	51	23	4	8
Fachhochschulen (ohne Verwaltungsfachhochschulen)										
Fachhochschule Aachen										
– in Aachen	a	8	–	1	6	–	1	2	–	–
	b	1	–	1	1	–	1	–	–	–
– in Jülich	a	3	–	2	1	–	1	2	–	1
	b	2	–	2	1	–	1	1	–	1
Fachhochschule Bielefeld										
– in Bielefeld	a	11	–	2	9	–	1	2	–	1
	b	3	–	1	3	–	1	–	–	–
– in Minden	a	3	–	3	1	–	1	2	–	2
	b	1	–	1	1	–	1	–	–	–
Fachhochschule Bochum	a	8	–	1	8	–	1	–	–	–
	b	1	–	–	1	–	–	–	–	–
Fachhochschule für Gesundheitsberufe in NRW, Bochum	a	1	–	1	–	–	–	1	–	1
	b	1	–	1	–	–	–	1	–	1

**Noch: 3.1.7 Nebenhörer/-innen: Studierende und Studienanfänger/-innen
im Wintersemester 2011/12 nach Hochschularten und Hochschulen**

Hochschule a = Insgesamt b = weiblich	Studierende			Deutsche Studierende			Ausländische Studierende			
	insgesamt	darunter im ersten		zusammen	darunter im ersten		zusammen	darunter im ersten		
		Hochschul-	Fach-		Hochschul-	Fach-		Hochschul-	Fach-	
		semester			semester			semester		
noch: Fachhochschulen (ohne Verwaltungsfachhochschulen)										
Fachhochschule Dortmund	a	22	–	1	15	–	1	7	–	–
	b	5	–	–	3	–	–	2	–	–
Fachhochschule Düsseldorf	a	22	–	4	14	–	4	8	–	–
	b	4	–	1	3	–	1	1	–	–
Fachhochschule Gelsenkirchen	a	2	–	–	1	–	–	1	–	–
– in Gelsenkirchen	b	–	–	–	–	–	–	–	–	–
– in Recklinghausen	a	1	–	–	1	–	–	–	–	–
	b	–	–	–	–	–	–	–	–	–
Fachhochschule Süd- westfalen, Iserlohn	a	7	–	3	6	–	2	1	–	1
– in Hagen	b	4	–	2	4	–	2	–	–	–
– in Iserlohn	a	18	6	13	18	6	13	–	–	–
	b	3	–	1	3	–	1	–	–	–
– in Meschede	a	6	1	1	3	1	1	3	–	–
	b	–	–	–	–	–	–	–	–	–
– in Soest	a	3	–	–	3	–	–	–	–	–
	b	1	–	–	1	–	–	–	–	–
Fachhochschule Köln	a	7	–	–	5	–	–	2	–	–
– in Gummersbach	b	2	–	–	1	–	–	1	–	–
– in Köln	a	27	3	12	19	2	9	8	1	3
	b	8	1	3	6	–	2	2	1	1
– in Leverkusen	a	1	–	1	1	–	1	–	–	–
	b	–	–	–	–	–	–	–	–	–
Fachhochschule Nieder- rhein, Krefeld	a	51	–	–	31	–	–	20	–	–
– in Krefeld	b	1	–	–	1	–	–	–	–	–
– in Mönchengladbach	a	6	1	3	6	1	3	–	–	–
	b	4	1	3	4	1	3	–	–	–
Fachhochschule Ostwest- falen-Lippe in Lemgo	a	6	–	1	6	–	1	–	–	–
– in Detmold	b	2	–	–	2	–	–	–	–	–
– in Lemgo	a	10	3	3	6	3	3	4	–	–
	b	2	–	–	–	–	–	2	–	–
Fachhochschule Westliches Ruhrgebiet	a	2	–	2	2	–	2	–	–	–
	b	–	–	–	–	–	–	–	–	–
Fachhochschule Münster	a	5	4	5	5	4	5	–	–	–
– in Steinfurt	b	3	2	3	3	2	3	–	–	–

**Noch: 3.1.7 Nebenhörer/-innen: Studierende und Studienanfänger/-innen
im Wintersemester 2011/12 nach Hochschularten und Hochschulen**

Hochschule a = Insgesamt b = weiblich	Studierende			Deutsche Studierende			Ausländische Studierende			
	insgesamt	darunter im ersten		zusammen	darunter im ersten		zusammen	darunter im ersten		
		Hochschul-	Fach-		Hochschul-	Fach-		Hochschul-	Fach-	
		semester			semester			semester		
noch: Fachhochschulen (ohne Verwaltungsfachhochschulen)										
Fachhochschule Bonn- Rhein-Sieg, Sankt Augustin – in Hennef	a	1	–	–	1	–	–	–	–	–
	b	–	–	–	–	–	–	–	–	–
– in Rheinbach	a	3	–	1	3	–	1	–	–	–
	b	1	–	–	1	–	–	–	–	–
– in Sankt Augustin	a	12	–	3	7	–	2	5	–	1
	b	3	–	1	1	–	–	2	–	1
Fachhochschule der Diakonie Bielefeld-Bethel	a	2	–	–	2	–	–	–	–	–
	b	–	–	–	–	–	–	–	–	–
Fachhochschule des Mittelstandes (FHM) in Köln (private FH)	a	1	–	1	1	–	1	–	–	–
	b	–	–	–	–	–	–	–	–	–
Technische Fachhoch- schule (TFH) Georg Agricola zu Bochum (private FH)	a	3	–	–	3	–	–	–	–	–
	b	–	–	–	–	–	–	–	–	–
Private Fachhochschule für Ökonomie und Manage- ment Essen – in Dortmund	a	1	–	–	1	–	–	–	–	–
	b	1	–	–	1	–	–	–	–	–
– in Duisburg	a	1	–	–	1	–	–	–	–	–
	b	–	–	–	–	–	–	–	–	–
– in Düsseldorf	a	1	–	–	1	–	–	–	–	–
	b	–	–	–	–	–	–	–	–	–
– in Essen	a	9	–	3	8	–	2	1	–	1
	b	1	–	–	1	–	–	–	–	–
– in Köln	a	1	–	–	1	–	–	–	–	–
	b	–	–	–	–	–	–	–	–	–
– in Neuss	a	2	–	–	2	–	–	–	–	–
	b	1	–	–	1	–	–	–	–	–
Fachhochschulen (ohne Verwaltungsfachhoch- schulen) zusammen	a	266	18	67	197	17	56	69	1	11
	b	56	4	20	44	3	16	12	1	4
Hochschulen insgesamt	a	7 652	415	1 823	7 184	400	1 713	468	15	110
	b	3 208	185	847	3 022	174	789	186	11	58

3.2 Prüfungen und Absolvent(inn)en im Prüfungsjahr 2011

**3.2.1. Bestandene Abschlussprüfungen deutscher und ausländischer Studierender
im Prüfungsjahr 2011 nach Fächer- und Prüfungsgruppen
sowie nach Erst- und weiterem Abschluss**

Prüfungsgruppe a = Insgesamt b = weiblich	Bestandene Abschlussprüfungen			Davon als ...						
				Erstabschluss			weiterer Abschluss			
	insgesamt	Deutsche	Ausländer/ -innen	insgesamt	Deutsche	Ausländer/ -innen	insgesamt	Deutsche	Ausländer/ -innen	
Sprach- und Kulturwissenschaften										
Universitärer Abschluss ¹⁾	a	9 378	8 538	840	9 357	8 518	839	21	20	1
	b	7 056	6 401	655	7 040	6 386	654	16	15	1
darunter Bachelor	a	5 269	4 946	323	5 265	4 942	323	4	4	–
	b	4 080	3 816	264	4 077	3 813	264	3	3	–
Master	a	1 032	813	219	1 030	811	219	2	2	–
	b	751	598	153	749	596	153	2	2	–
Promotionen	a	521	458	63	521	458	63	–	–	–
	b	277	246	31	277	246	31	–	–	–
Lehramtsprüfungen	a	4 354	4 247	107	4 275	4 168	107	79	79	–
	b	3 412	3 325	87	3 342	3 255	87	70	70	–
darunter Master	a	1 175	1 155	20	1 171	1 151	20	4	4	–
	b	940	922	18	938	920	18	2	2	–
Fachhochschulabschluss	a	645	595	50	645	595	50	–	–	–
	b	517	477	40	517	477	40	–	–	–
darunter Bachelor	a	529	491	38	529	491	38	–	–	–
	b	430	399	31	430	399	31	–	–	–
Master	a	83	72	11	83	72	11	–	–	–
	b	65	57	8	65	57	8	–	–	–
Zusammen	a	14 898	13 838	1 060	14 798	13 739	1 059	100	99	1
	b	11 262	10 449	813	11 176	10 364	812	86	85	1
Sport										
Universitärer Abschluss ¹⁾	a	1 263	1 206	57	1 257	1 200	57	6	6	–
	b	451	440	11	447	436	11	4	4	–
darunter Bachelor	a	519	507	12	517	505	12	2	2	–
	b	212	208	4	210	206	4	2	2	–
Master	a	50	46	4	50	46	4	–	–	–
	b	29	27	2	29	27	2	–	–	–
Promotionen	a	47	44	3	47	44	3	–	–	–
	b	25	24	1	25	24	1	–	–	–
Lehramtsprüfungen	a	523	516	7	518	512	6	5	4	1
	b	262	260	2	259	257	2	3	3	–
darunter Master	a	141	141	–	141	141	–	–	–	–
	b	76	76	–	76	76	–	–	–	–
Fachhochschulabschluss	a	–	–	–	–	–	–	–	–	–
	b	–	–	–	–	–	–	–	–	–
darunter Bachelor	a	–	–	–	–	–	–	–	–	–
	b	–	–	–	–	–	–	–	–	–
Master	a	–	–	–	–	–	–	–	–	–
	b	–	–	–	–	–	–	–	–	–
Zusammen	a	1 833	1 766	67	1 822	1 756	66	11	10	1
	b	738	724	14	731	717	14	7	7	–

1) Einschließlich der Prüfungsgruppen "Künstlerischer Abschluss" und "Sonstiger Abschluss".

**Noch: 3.2.1. Bestandene Abschlussprüfungen deutscher und ausländischer Studierender
im Prüfungsjahr 2011 nach Fächer- und Prüfungsgruppen
sowie nach Erst- und weiterem Abschluss**

Prüfungsgruppe a = Insgesamt b = weiblich	Bestandene Abschlussprüfungen			Davon als ...						
	insgesamt	Deutsche	Ausländer/ -innen	Erstabschluss			weiterer Abschluss			
				insgesamt	Deutsche	Ausländer/ -innen	insgesamt	Deutsche	Ausländer/ -innen	
Rechts-, Wirtschafts- und Sozialwissenschaften										
Universitärer Abschluss ¹⁾	a	12 433	11 226	1 207	12 407	11 201	1 206	26	25	1
	b	6 085	5 303	782	6 074	5 293	781	11	10	1
darunter Bachelor	a	4 776	4 371	405	4 770	4 365	405	6	6	–
	b	2 464	2 191	273	2 461	2 188	273	3	3	–
Master	a	1 579	1 363	216	1 577	1 361	216	2	2	–
	b	735	604	131	735	604	131	–	–	–
Promotionen	a	790	736	54	789	735	54	1	1	–
	b	292	266	26	291	265	26	1	1	–
Lehramtsprüfungen	a	411	402	9	396	389	7	15	13	2
	b	233	224	9	222	215	7	11	9	2
darunter Master	a	124	123	1	122	121	1	2	2	–
	b	77	76	1	75	74	1	2	2	–
Fachhochschulabschluss	a	14 025	12 934	1 091	14 025	12 934	1 091	–	–	–
	b	7 578	6 926	652	7 578	6 926	652	–	–	–
darunter Bachelor	a	8 583	7 948	635	8 583	7 948	635	–	–	–
	b	4 761	4 389	372	4 761	4 389	372	–	–	–
Master	a	1 074	925	149	1 074	925	149	–	–	–
	b	474	381	93	474	381	93	–	–	–
Zusammen	a	27 659	25 298	2 361	27 617	25 259	2 358	42	39	3
	b	14 188	12 719	1 469	14 165	12 699	1 466	23	20	3
Mathematik, Naturwissenschaften										
Universitärer Abschluss ¹⁾	a	9 261	8 396	865	9 235	8 370	865	26	26	–
	b	3 749	3 443	306	3 742	3 436	306	7	7	–
darunter Bachelor	a	4 549	4 292	257	4 542	4 285	257	7	7	–
	b	2 019	1 924	95	2 016	1 921	95	3	3	–
Master	a	1 557	1 214	343	1 555	1 212	343	2	2	–
	b	613	503	110	612	502	110	1	1	–
Promotionen	a	1 562	1 236	326	1 562	1 236	326	–	–	–
	b	601	485	116	601	485	116	–	–	–
Lehramtsprüfungen	a	1 849	1 803	46	1 836	1 790	46	13	13	–
	b	1 313	1 288	25	1 302	1 277	25	11	11	–
darunter Master	a	448	445	3	447	444	3	1	1	–
	b	342	340	2	341	339	2	1	1	–
Fachhochschulabschluss	a	2 240	2 025	215	2 240	2 025	215	–	–	–
	b	479	413	66	479	413	66	–	–	–
darunter Bachelor	a	1 443	1 335	108	1 443	1 335	108	–	–	–
	b	349	306	43	349	306	43	–	–	–
Master	a	261	223	38	261	223	38	–	–	–
	b	53	48	5	53	48	5	–	–	–
Zusammen	a	14 912	13 460	1 452	14 873	13 421	1 452	39	39	–
	b	6 142	5 629	513	6 124	5 611	513	18	18	–

**Noch: 3.2.1. Bestandene Abschlussprüfungen deutscher und ausländischer Studierender
im Prüfungsjahr 2011 nach Fächer- und Prüfungsgruppen
sowie nach Erst- und weiterem Abschluss**

Prüfungsgruppe a = Insgesamt b = weiblich	Bestandene Abschlussprüfungen			Davon als ...						
	insgesamt	Deutsche	Ausländer/ -innen	Erstabschluss			weiterer Abschluss			
				insgesamt	Deutsche	Ausländer/ -innen	insgesamt	Deutsche	Ausländer/ -innen	
Humanmedizin/Gesundheitswissenschaften										
Universitärer Abschluss ¹⁾	a	2 546	2 317	229	2 546	2 317	229	–	–	–
	b	1 592	1 466	126	1 592	1 466	126	–	–	–
darunter Bachelor	a	165	160	5	165	160	5	–	–	–
	b	114	112	2	114	112	2	–	–	–
Master	a	159	138	21	159	138	21	–	–	–
	b	100	91	9	100	91	9	–	–	–
Promotionen	a	1 348	1 256	92	1 324	1 233	91	24	23	1
	b	761	721	40	748	709	39	13	12	1
Lehramtsprüfungen	a	–	–	–	–	–	–	–	–	–
	b	–	–	–	–	–	–	–	–	–
darunter Master	a	–	–	–	–	–	–	–	–	–
	b	–	–	–	–	–	–	–	–	–
Fachhochschulabschluss	a	525	503	22	525	503	22	–	–	–
	b	375	358	17	375	358	17	–	–	–
darunter Bachelor	a	341	331	10	341	331	10	–	–	–
	b	246	238	8	246	238	8	–	–	–
Master	a	74	71	3	74	71	3	–	–	–
	b	54	52	2	54	52	2	–	–	–
Zusammen	a	4 419	4 076	343	4 395	4 053	342	24	23	1
	b	2 728	2 545	183	2 715	2 533	182	13	12	1
Agrar-, Forst- und Ernährungswissenschaften										
Universitärer Abschluss ¹⁾	a	505	460	45	505	460	45	–	–	–
	b	358	332	26	358	332	26	–	–	–
darunter Bachelor	a	198	191	7	198	191	7	–	–	–
	b	152	147	5	152	147	5	–	–	–
Master	a	22	3	19	22	3	19	–	–	–
	b	11	2	9	11	2	9	–	–	–
Promotionen	a	66	39	27	66	39	27	–	–	–
	b	37	26	11	37	26	11	–	–	–
Lehramtsprüfungen	a	16	16	–	16	16	–	–	–	–
	b	15	15	–	15	15	–	–	–	–
darunter Master	a	–	–	–	–	–	–	–	–	–
	b	–	–	–	–	–	–	–	–	–
Fachhochschulabschluss	a	510	492	18	510	492	18	–	–	–
	b	322	307	15	322	307	15	–	–	–
darunter Bachelor	a	362	351	11	362	351	11	–	–	–
	b	227	218	9	227	218	9	–	–	–
Master	a	24	23	1	24	23	1	–	–	–
	b	17	17	–	17	17	–	–	–	–
Zusammen	a	1 097	1 007	90	1 097	1 007	90	–	–	–
	b	732	680	52	732	680	52	–	–	–

Anmerkung Seite 131

**Noch: 3.2.1. Bestandene Abschlussprüfungen deutscher und ausländischer Studierender
im Prüfungsjahr 2011 nach Fächer- und Prüfungsgruppen
sowie nach Erst- und weiterem Abschluss**

Prüfungsgruppe a = Insgesamt b = weiblich	Bestandene Abschlussprüfungen			Davon als ...						
	insgesamt	Deutsche	Ausländer/ -innen	Erstabschluss			weiterer Abschluss			
				insgesamt	Deutsche	Ausländer/ -innen	insgesamt	Deutsche	Ausländer/ -innen	
Ingenieurwissenschaften										
Universitärer Abschluss ¹⁾	a	5 470	4 511	959	5 462	4 503	959	8	8	–
	b	1 213	971	242	1 213	971	242	–	–	–
darunter Bachelor	a	2 157	1 886	271	2 157	1 886	271	–	–	–
	b	537	455	82	537	455	82	–	–	–
Master	a	922	505	417	921	504	417	1	1	–
	b	191	98	93	191	98	93	–	–	–
Promotionen	a	620	503	117	620	503	117	–	–	–
	b	103	80	23	103	80	23	–	–	–
Lehramtsprüfungen	a	92	91	1	92	91	1	–	–	–
	b	33	33	–	33	33	–	–	–	–
darunter Master	a	9	9	–	9	9	–	–	–	–
	b	1	1	–	1	1	–	–	–	–
Fachhochschulabschluss	a	7 490	6 516	974	7 485	6 511	974	5	5	–
	b	1 701	1 467	234	1 697	1 463	234	4	4	–
darunter Bachelor	a	4 014	3 660	354	4 009	3 655	354	5	5	–
	b	1 004	913	91	1 000	909	91	4	4	–
Master	a	932	720	212	932	720	212	–	–	–
	b	314	235	79	314	235	79	–	–	–
Zusammen	a	13 672	11 621	2 051	13 659	11 608	2 051	4	4	–
	b	3 050	2 551	499	3 046	2 547	499	4	4	–
Kunst, Kunstwissenschaften										
Universitärer Abschluss ¹⁾	a	1 558	1 099	459	1 539	1 086	453	19	13	6
	b	998	699	299	988	694	294	10	5	5
darunter Bachelor	a	310	274	36	309	273	36	1	1	–
	b	224	198	26	224	198	26	–	–	–
Master	a	188	90	98	188	90	98	–	–	–
	b	117	63	54	117	63	54	–	–	–
Promotionen	a	31	27	4	31	27	4	–	–	–
	b	18	16	2	18	16	2	–	–	–
Lehramtsprüfungen	a	407	399	8	403	395	8	4	4	–
	b	314	308	6	310	304	6	4	4	–
darunter Master	a	49	49	–	48	48	–	1	1	–
	b	40	40	–	39	39	–	1	1	–
Fachhochschulabschluss	a	1 146	1 064	82	1 145	1 063	82	1	1	–
	b	687	637	50	686	636	50	1	1	–
darunter Bachelor	a	540	510	30	540	510	30	–	–	–
	b	303	287	16	303	287	16	–	–	–
Master	a	43	35	8	43	35	8	–	–	–
	b	25	22	3	25	22	3	–	–	–
Zusammen	a	3 142	2 589	553	3 118	2 571	547	24	18	6
	b	2 017	1 660	357	2 002	1 650	352	15	10	5

**Noch: 3.2.1. Bestandene Abschlussprüfungen deutscher und ausländischer Studierender
im Prüfungsjahr 2011 nach Fächer- und Prüfungsgruppen
sowie nach Erst- und weiterem Abschluss**

Prüfungsgruppe a = Insgesamt b = weiblich	Bestandene Abschlussprüfungen			Davon als ...						
				Erstabschluss			weiterer Abschluss			
	insgesamt	Deutsche	Ausländer/ -innen	insgesamt	Deutsche	Ausländer/ -innen	insgesamt	Deutsche	Ausländer/ -innen	
Fächergruppen zusammen										
Universitärer Abschluss ¹⁾	a	42 414	37 753	4 661	42 308	37 655	4 653	106	98	8
	b	21 502	19 055	2 447	21 454	19 014	2 440	48	41	7
darunter Bachelor	a	17 943	16 627	1 316	17 923	16 607	1 316	20	20	–
	b	9 802	9 051	751	9 791	9 040	751	11	11	–
Master	a	5 509	4 172	1 337	5 502	4 165	1 337	7	7	–
	b	2 547	1 986	561	2 544	1 983	561	3	3	–
Promotionen	a	4 985	4 299	686	4 960	4 275	685	25	24	1
	b	2 114	1 864	250	2 100	1 851	249	14	13	1
Lehramtsprüfungen	a	7 652	7 474	178	7 536	7 361	175	116	113	3
	b	5 582	5 453	129	5 483	5 356	127	99	97	2
darunter Master	a	1 946	1 922	24	1 938	1 914	24	8	8	–
	b	1 476	1 455	21	1 470	1 449	21	6	6	–
Fachhochschulabschluss	a	26 581	24 129	2 452	26 575	24 123	2 452	6	6	–
	b	11 659	10 585	1 074	11 654	10 580	1 074	5	5	–
darunter Bachelor	a	15 812	14 626	1 186	15 807	14 621	1 186	5	5	–
	b	7 320	6 750	570	7 316	6 746	570	4	4	–
Master	a	2 491	2 069	422	2 491	2 069	422	–	–	–
	b	1 002	812	190	1 002	812	190	–	–	–
Insgesamt	a	81 632	73 655	7 977	81 379	73 414	7 965	253	241	12
	b	40 857	36 957	3 900	40 691	36 801	3 890	166	156	10

3.2.2 Bestandene Abschlussprüfungen (Erststudium) im Prüfungsjahr 2011 nach Fachsemestern sowie Fächer- und Prüfungsgruppen

Prüfungsgruppe a = Insgesamt b = weiblich	Bestandene Abschlussprüfungen													
	ins- gesamt	davon Abschluss im ... Fachsemester												
		bis 3.	4.	5.	6.	7.	8.	9.	10.	11.	12.	13.	14. und höherem	
Sprach- und Kulturwissenschaften														
Universitärer Abschluss ¹⁾	a	8 101	15	46	195	1 977	1 138	962	542	626	564	469	342	1 225
	b	6 143	11	38	164	1 624	892	721	404	463	431	330	251	814
darunter Bachelor	a	5 186	15	46	195	1 977	1 131	905	314	224	127	91	55	106
	b	4 021	11	38	164	1 624	885	685	221	149	87	60	34	63
Promotionen	a	2	-	-	-	-	-	-	-	-	-	-	-	2
	b	1	-	-	-	-	-	-	-	-	-	-	-	1
Lehramtsprüfungen	a	2 765	32	20	70	141	210	260	285	355	326	266	244	556
	b	2 122	27	16	63	112	170	223	243	289	269	186	163	361
Fachhochschulabschluss	a	545	-	-	8	328	99	60	23	5	9	5	2	6
	b	440	-	-	7	273	78	48	18	5	3	2	2	4
darunter Bachelor	a	525	-	-	8	328	99	60	14	2	7	3	1	3
	b	427	-	-	7	273	78	48	12	2	2	1	1	3
Zusammen	a	11 413	47	66	273	2 446	1 447	1 282	850	986	899	740	588	1 789
	b	8 706	38	54	234	2 009	1 140	992	665	757	703	518	416	1 180
Sport														
Universitärer Abschluss ¹⁾	a	1 211	1	2	8	167	122	171	102	118	133	96	84	207
	b	422	1	2	6	88	58	57	36	39	41	21	25	48
darunter Bachelor	a	517	1	2	7	166	114	136	37	23	18	7	6	-
	b	212	1	2	5	88	55	43	10	5	1	2	-	-
Lehramtsprüfungen	a	344	7	2	4	11	22	18	27	22	48	36	34	113
	b	158	4	1	2	5	14	12	16	12	23	16	14	39
Zusammen	a	1 555	8	4	12	178	144	189	129	140	181	132	118	320
	b	580	5	3	8	93	72	69	52	51	64	37	39	87
Rechts-, Wirtschafts- und Sozialwissenschaften														
Universitärer Abschluss ¹⁾	a	10 305	35	96	218	1 742	1 191	844	539	1 048	1 035	905	759	1 893
	b	5 134	11	53	121	944	617	415	261	497	550	435	340	890
darunter Bachelor	a	4 617	25	50	209	1 737	1 180	722	284	168	73	61	32	76
	b	2 385	9	22	115	941	615	351	140	66	48	25	16	37
Lehramtsprüfungen	a	271	6	6	5	9	19	34	37	30	38	34	21	32
	b	150	3	4	1	2	8	27	23	17	18	20	11	16
Fachhochschulabschluss	a	12 839	23	96	100	3 807	2 441	3 447	1 032	603	405	283	163	439
	b	7 056	8	42	45	2 294	1 381	1 792	543	313	208	138	70	222
darunter Bachelor	a	8 541	18	96	98	3 179	2 105	2 382	391	158	51	32	18	13
	b	4 736	8	42	45	1 934	1 211	1 177	198	76	21	12	5	7
Zusammen	a	23 415	64	198	323	5 558	3 651	4 325	1 608	1 681	1 478	1 222	943	2 364
	b	12 340	22	99	167	3 240	2 006	2 234	827	827	776	593	421	1 128

1) Einschließlich der Prüfungsgruppen "Künstlerischer Abschluss" und "Sonstiger Abschluss".

**Noch: 3.2.2 Bestandene Abschlussprüfungen (Erststudium) im Prüfungsjahr 2011
nach Fachsemestern sowie Fächer- und Prüfungsgruppen**

Prüfungsgruppe a = insgesamt b = weiblich		Bestandene Abschlussprüfungen												
		ins- gesamt	davon Abschluss im ... Fachsemester											
			bis 3.	4.	5.	6.	7.	8.	9.	10.	11.	12.	13.	14. und höherem
Mathematik, Naturwissenschaften														
Universitärer Abschluss ¹⁾	a	7 607	16	32	103	2 197	904	769	441	487	616	434	329	1 279
	b	3 106	6	18	40	1 102	383	346	221	194	207	146	106	337
darunter Bachelor	a	4 502	12	32	103	2 196	902	646	219	142	84	62	24	80
	b	2 001	5	18	40	1 102	383	255	87	48	24	14	5	20
Lehramtsprüfungen	a	1 330	23	7	38	62	111	195	196	215	143	109	85	146
	b	923	14	6	31	46	85	154	150	140	98	75	44	80
Fachhochschulabschluss	a	1 955	2	9	15	411	471	340	187	122	101	93	44	160
	b	419	1	-	3	144	83	67	30	20	16	19	5	31
darunter Bachelor	a	1 437	2	9	15	411	421	290	111	76	37	26	10	29
	b	346	1	-	3	144	83	62	24	11	4	4	2	8
Zusammen	a	10 892	41	48	156	2 670	1 486	1 304	824	824	860	636	458	1 585
	b	4 448	21	24	74	1 292	551	567	401	354	321	240	155	448
Humanmedizin/Gesundheitswissenschaften														
Universitärer Abschluss ¹⁾	a	2 375	1	3	7	96	22	17	12	38	147	919	496	617
	b	1 486	1	2	7	72	13	10	10	25	91	556	327	372
darunter Bachelor	a	159	-	3	7	96	22	17	2	6	2	-	-	4
	b	111	-	2	7	72	13	10	-	3	2	-	-	2
Fachhochschulabschluss	a	450	-	-	2	197	128	79	17	7	7	6	1	6
	b	320	-	-	2	132	91	65	12	6	5	3	-	4
darunter Bachelor	a	340	-	-	1	193	53	70	13	5	1	3	1	-
	b	245	-	-	1	132	38	60	8	4	1	1	-	-
Zusammen	a	2 825	1	3	9	293	150	96	29	45	154	925	497	623
	b	1 806	1	2	9	204	104	75	22	31	96	559	327	376
Agrar-, Forst- und Ernährungswissenschaften														
Universitärer Abschluss ¹⁾	a	472	-	-	4	141	29	21	43	65	69	52	23	25
	b	336	-	-	4	109	19	17	29	41	47	35	18	17
darunter Bachelor	a	192	-	-	4	141	29	15	1	2	-	-	-	-
	b	146	-	-	4	109	19	12	1	1	-	-	-	-
Lehramtsprüfungen	a	11	-	-	-	-	2	-	1	2	2	-	2	2
	b	11	-	-	-	-	2	-	1	2	2	-	2	2
Fachhochschulabschluss	a	483	-	-	1	103	147	72	39	21	23	32	12	33
	b	302	-	-	1	72	94	42	25	9	11	23	8	17
darunter Bachelor	a	359	-	-	1	103	146	68	23	12	4	-	2	-
	b	224	-	-	1	72	93	40	11	3	2	-	2	-
Zusammen	a	966	-	-	5	244	178	93	83	88	94	84	37	60
	b	649	-	-	5	181	115	59	55	52	60	58	28	36

Anmerkung Seite

**Noch: 3.2.2 Bestandene Abschlussprüfungen (Erststudium) im Prüfungsjahr 2011
nach Fachsemestern sowie Fächer- und Prüfungsgruppen**

Prüfungsgruppe a = Insgesamt b = weiblich		Bestandene Abschlussprüfungen												
		ins- gesamt	davon Abschluss im ... Fachsemester											
			bis 3.	4.	5.	6.	7.	8.	9.	10.	11.	12.	13.	14. und höherem
Ingenieurwissenschaften														
Universitärer Abschluss ¹⁾	a	4 483	5	5	17	642	492	660	187	372	388	462	331	922
	b	1 003	2	-	3	216	103	142	42	91	93	102	56	153
darunter Bachelor	a	2 142	5	3	16	640	489	641	108	90	48	46	14	42
	b	530	2	-	3	216	102	139	24	16	7	6	6	9
Lehramtsprüfungen	a	69	4	-	-	-	1	4	8	12	12	1	7	20
	b	28	-	-	-	-	-	1	4	7	7	-	4	5
Fachhochschulabschluss	a	6 497	2	7	14	954	1 104	1 149	838	541	505	395	247	741
	b	1 351	-	1	3	346	245	237	142	75	79	62	46	115
darunter Bachelor	a	3 974	2	7	14	948	1 055	1 072	438	251	59	60	23	45
	b	977	-	1	3	344	238	227	96	39	8	14	2	5
Zusammen	a	11 049	11	12	31	1 596	1 597	1 813	1 033	925	905	858	585	1 683
	b	2 382	2	1	6	562	348	380	188	173	179	164	106	273
Kunst, Kunstwissenschaften														
Universitärer Abschluss ¹⁾	a	1 106	9	6	8	98	86	163	188	184	110	69	56	129
	b	711	4	5	8	74	59	105	114	105	68	38	38	93
darunter Bachelor	a	284	4	5	8	96	76	51	18	17	4	4	1	-
	b	210	2	5	8	73	54	36	13	12	3	3	1	-
Lehramtsprüfungen	a	325	4	3	11	24	19	30	28	40	47	35	27	57
	b	248	2	2	11	19	15	22	21	32	39	24	18	43
Fachhochschulabschluss	a	1 089	-	-	3	191	189	156	106	151	97	79	51	66
	b	653	-	-	1	102	117	88	66	104	66	51	23	35
darunter Bachelor	a	534	-	-	3	191	188	129	9	10	-	2	-	2
	b	298	-	-	1	102	117	67	2	6	-	2	-	1
Zusammen	a	2 520	13	9	22	313	294	349	322	375	254	183	134	252
	b	1 612	6	7	20	195	191	215	201	241	173	113	79	171
Fächergruppen zusammen														
Universitärer Abschluss ¹⁾	a	35 660	82	190	560	7 060	3 984	3 607	2 054	2 938	3 062	3 406	2 420	6 297
	b	18 341	36	118	353	4 229	2 144	1 813	1 117	1 455	1 528	1 663	1 161	2 724
darunter Bachelor	a	17 599	62	141	549	7 049	3 943	3 133	983	672	356	271	132	308
	b	9 616	30	87	346	4 225	2 126	1 531	496	300	172	110	62	131
Promotionen	a	2	-	-	-	-	-	-	-	-	-	-	-	2
	b	1	-	-	-	-	-	-	-	-	-	-	-	1
Lehramtsprüfungen	a	5 115	76	38	128	247	384	541	582	676	616	481	420	926
	b	3 640	50	29	108	184	294	439	458	499	456	321	256	546
Fachhochschulabschluss	a	23 858	27	112	143	5 991	4 579	5 303	2 242	1 450	1 147	893	520	1 451
	b	10 541	9	43	62	3 363	2 089	2 339	836	532	388	298	154	428
darunter Bachelor	a	15 710	22	112	140	5 353	4 067	4 071	999	514	159	126	55	92
	b	7 253	9	43	61	3 001	1 858	1 681	351	141	38	34	12	24
Insgesamt	a	64 635	185	340	831	13 298	8 947	9 451	4 878	5 064	4 825	4 780	3 360	8 676
	b	32 523	95	190	523	7 776	4 527	4 591	2 411	2 486	2 372	2 282	1 571	3 699

Anmerkung Seite

3.2.3 Absolvent(inn)en im Erststudium im Prüfungsjahr 2011 nach Durchschnittsalter, Fachsemestern sowie Fächer- und Prüfungsgruppen

Prüfungsgruppe a = Insgesamt b = männlich c = weiblich	Absolvent(inn)en							
	Durchschnittsalter bei Abschluss	insgesamt	davon Abschluss im ... Fachsemester					
			bis 4.	5.	6.	7.	8.	
Sprach- und Kulturwissenschaften								
Universitärer Abschluss ¹⁾	a	26,5	8 089	61	195	1 977	1 136	962
	b	27,5	1 954	12	31	353	246	241
	c	26,2	6 135	49	164	1 624	890	721
darunter Bachelor	a	25,7	5 183	61	195	1 977	1 129	905
	b	25,9	1 164	12	31	353	246	220
	c	25,6	4 019	49	164	1 624	883	685
Promotionen	a	33,0	2	–	–	–	–	–
	b	29,0	1	–	–	–	–	–
	c	37,0	1	–	–	–	–	–
Lehramtsprüfungen	a	27,0	2 743	51	69	141	209	258
	b	28,1	638	9	7	29	39	37
	c	26,7	2 105	42	62	112	170	221
Fachhochschulabschluss	a	25,5	545	–	8	328	99	60
	b	26,2	105	–	1	55	21	12
	c	25,4	440	–	7	273	78	48
darunter Bachelor	a	26,3	525	–	8	328	99	60
	b	26,4	98	–	1	55	21	12
	c	26,2	427	–	7	273	78	48
Zusammen	a	26,6	11 379	112	272	2 446	1 444	1 280
	b	27,6	2 698	21	39	437	306	290
	c	26,3	8 681	91	233	2 009	1 138	990
Sport								
Universitärer Abschluss ¹⁾	a	26,3	1 205	3	8	166	122	171
	b	26,9	787	–	2	78	64	114
	c	25,3	418	3	6	88	58	57
darunter Bachelor	a	25,0	515	3	7	166	114	136
	b	25,5	305	–	2	78	59	93
	c	24,2	210	3	5	88	55	43
Lehramtsprüfungen	a	27,3	341	8	4	11	22	18
	b	27,8	184	4	2	6	8	6
	c	26,9	157	4	2	5	14	12
Zusammen	a	26,5	1 546	11	12	177	144	189
	b	27,0	971	4	4	84	72	120
	c	25,7	575	7	8	93	72	69
Rechts-, Wirtschafts- und Sozialwissenschaften								
Universitärer Abschluss ¹⁾	a	26,4	10 288	131	217	1 742	1 191	844
	b	26,7	5 164	67	96	798	574	429
	c	26,1	5 124	64	121	944	617	415
darunter Bachelor	a	25,6	4 615	75	209	1 737	1 180	722
	b	25,7	2 232	44	94	796	565	371
	c	25,4	2 383	31	115	941	615	351
Lehramtsprüfungen	a	28,8	258	12	5	9	18	27
	b	29,0	117	5	4	7	10	6
	c	28,6	141	7	1	2	8	21
Fachhochschulabschluss	a	26,4	12 839	119	100	3 807	2 441	3 447
	b	27,0	5 783	69	55	1 513	1 060	1 655
	c	25,9	7 056	50	45	2 294	1 381	1 792
darunter Bachelor	a	26,6	8 540	114	98	3 179	2 105	2 382
	b	27,0	3 804	64	53	1 245	894	1 205
	c	26,3	4 736	50	45	1 934	1 211	1 177
Zusammen	a	26,4	23 385	262	322	5 558	3 650	4 318
	b	26,9	11 064	141	155	2 318	1 644	2 090
	c	26,0	12 321	121	167	3 240	2 006	2 228

1) Einschließlich der Prüfungsgruppen "Künstlerischer Abschluss" und "Sonstiger Abschluss".

**Noch: 3.2.3 Absolvent(inn)en im Erststudium im Prüfungsjahr 2011 nach Durchschnittsalter,
Fachsemestern sowie Fächer- und Prüfungsgruppen**

Prüfungsgruppe a = Insgesamt b = männlich c = weiblich	Noch: Absolvent(inn)en								
	noch: davon Abschluss im ... Fachsemester								
	9.	10.	11.	12.	13.	14.	15. oder höherem	Durchschnitt- liche Fach- semesterdauer	
Sprach- und Kulturwissenschaften									
Universitärer Abschluss ¹⁾	a	541	625	562	467	342	304	917	9,2
	b	137	162	132	138	91	102	309	10,0
	c	404	463	430	329	251	202	608	8,5
darunter Bachelor	a	313	224	127	91	55	35	71	7,3
	b	92	75	40	31	21	16	27	7,8
	c	221	149	87	60	34	19	44	7,2
Promotionen	a	–	–	–	–	–	–	2	25,5
	b	–	–	–	–	–	–	1	22,0
	c	–	–	–	–	–	–	1	29,0
Lehramtsprüfungen	a	281	351	323	263	243	178	376	8,8
	b	42	66	56	79	80	59	135	10,0
	c	239	285	267	184	163	119	241	8,5
Fachhochschulabschluss	a	23	5	9	5	2	3	3	6,7
	b	5	–	6	3	–	1	1	7,2
	c	18	5	3	2	2	2	2	6,6
darunter Bachelor	a	14	2	7	3	1	2	1	6,7
	b	2	–	5	2	–	–	–	6,9
	c	12	2	2	1	1	2	1	6,6
Zusammen	a	845	981	894	735	587	485	1 298	9,0
	b	184	228	194	220	171	162	446	9,9
	c	661	753	700	515	416	323	852	8,7
Sport									
Universitärer Abschluss ¹⁾	a	99	118	132	96	83	54	153	10,3
	b	66	79	91	75	59	38	121	11,0
	c	33	39	41	21	24	16	32	9,1
darunter Bachelor	a	35	23	18	7	6	–	–	7,4
	b	27	18	17	5	6	–	–	7,8
	c	8	5	1	2	–	–	–	6,9
Lehramtsprüfungen	a	27	22	47	36	34	31	81	9,8
	b	11	10	24	20	20	21	52	10,7
	c	16	12	23	16	14	10	29	8,9
Zusammen	a	126	140	179	132	117	85	234	10,2
	b	77	89	115	95	79	59	173	10,9
	c	49	51	64	37	38	26	61	9,1
Rechts-, Wirtschafts- und Sozialwissenschaften									
Universitärer Abschluss ¹⁾	a	536	1 047	1 034	905	752	483	1 406	9,7
	b	277	551	485	470	415	242	760	9,9
	c	259	496	549	435	337	241	646	9,6
darunter Bachelor	a	282	168	73	61	32	24	52	7,2
	b	144	102	25	36	16	13	26	7,3
	c	138	66	48	25	16	11	26	7,2
Lehramtsprüfungen	a	33	30	37	34	21	10	22	8,5
	b	13	13	19	14	10	6	10	8,6
	c	20	17	18	20	11	4	12	8,4
Fachhochschulabschluss	a	1 032	603	405	283	163	121	318	7,7
	b	489	290	197	145	93	57	160	7,8
	c	543	313	208	138	70	64	158	7,6
darunter Bachelor	a	390	158	51	32	18	2	11	7,1
	b	192	82	30	20	13	2	4	7,2
	c	198	76	21	12	5	–	7	7,0
Zusammen	a	1 601	1 680	1 476	1 222	936	614	1 746	8,6
	b	779	854	701	629	518	305	930	8,8
	c	822	826	775	593	418	309	816	8,4

Noch: **3.2.3 Absolvent(inn)en im Erststudium im Prüfungsjahr 2011 nach Durchschnittsalter, Fachsemestern sowie Fächer- und Prüfungsgruppen**

Prüfungsgruppe a = Insgesamt b = männlich c = weiblich	Absolvent(inn)en							
	Durchschnittsalter bei Abschluss	insgesamt	davon Abschluss im ... Fachsemester					
			bis 4.	5.	6.	7.	8.	
Mathematik, Naturwissenschaften								
Universitärer Abschluss ¹⁾	a	25,3	7 584	46	102	2 194	904	769
	b	25,7	4 483	23	62	1 093	521	423
	c	24,6	3 101	23	40	1 101	383	346
darunter Bachelor	a	24,4	4 466	42	102	2 168	902	641
	b	24,7	2 480	20	62	1 077	519	389
	c	24,0	1 986	22	40	1 091	383	252
Lehramtsprüfungen	a	26,0	1 324	29	38	62	110	195
	b	27,1	407	10	7	16	26	41
	c	25,2	917	19	31	46	84	154
Fachhochschulabschluss	a	26,8	1 955	11	15	411	471	340
	b	27,2	1 536	10	12	267	388	273
	c	25,5	419	1	3	144	83	67
darunter Bachelor	a	26,2	1 436	11	15	410	421	290
	b	26,5	1 091	10	12	267	338	228
	c	25,1	345	1	3	143	83	62
Zusammen	a	25,6	10 863	86	155	2 667	1 485	1 304
	b	26,2	6 426	43	81	1 376	935	737
	c	24,8	4 437	43	74	1 291	550	567
Humanmedizin/Gesundheitswissenschaften								
Universitärer Abschluss ¹⁾	a	27,7	2 375	4	7	96	22	17
	b	28,1	889	1	–	24	9	7
	c	27,4	1 486	3	7	72	13	10
darunter Bachelor	a	26,9	159	3	7	96	22	17
	b	27,2	48	1	–	24	9	7
	c	26,7	111	2	7	72	13	10
Fachhochschulabschluss	a	30,0	450	–	2	197	128	79
	b	30,2	130	–	–	65	37	14
	c	29,9	320	–	2	132	91	65
darunter Bachelor	a	31,3	340	–	1	193	53	70
	b	31,2	95	–	–	61	15	10
	c	31,4	245	–	1	132	38	60
Zusammen	a	28,0	2 825	4	9	293	150	96
	b	28,4	1 019	1	–	89	46	21
	c	27,9	1 806	3	9	204	104	75
Agrar-, Forst- und Ernährungswissenschaften								
Universitärer Abschluss ¹⁾	a	25,2	472	–	4	141	29	21
	b	25,7	136	–	–	32	10	4
	c	25,0	336	–	4	109	19	17
darunter Bachelor	a	24,5	192	–	4	141	29	15
	b	24,7	46	–	–	32	10	3
	c	24,5	146	–	4	109	19	12
Lehramtsprüfungen	a	27,8	11	–	–	–	2	–
	b	–	–	–	–	–	–	–
	c	27,8	11	–	–	–	2	–
Fachhochschulabschluss	a	26,2	483	–	1	103	147	72
	b	27,2	181	–	–	31	53	30
	c	25,7	302	–	1	72	94	42
darunter Bachelor	a	26,0	359	–	1	103	146	68
	b	26,5	135	–	–	31	53	28
	c	25,6	224	–	1	72	93	40
Zusammen	a	25,7	966	–	5	244	178	93
	b	26,5	317	–	–	63	63	34
	c	25,4	649	–	5	181	115	59

Anmerkung Seite 139

**Noch: 3.2.3 Absolvent(inn)en im Erststudium im Prüfungsjahr 2011 nach Durchschnittsalter,
Fachsemestern sowie Fächer- und Prüfungsgruppen**

Prüfungsgruppe a = Insgesamt b = männlich c = weiblich		Noch: Absolvent(inn)en							Durchschnittliche Fachsemesterdauer
		noch: davon Abschluss im ... Fachsemester							
		9.	10.	11.	12.	13.	14.	15. oder höherem	
Mathematik, Naturwissenschaften									
Universitärer Abschluss ¹⁾	a	441	485	610	433	322	256	1 022	9,0
	b	220	291	403	287	218	173	769	9,5
	c	221	194	207	146	104	83	253	8,2
darunter Bachelor	a	219	142	84	62	24	28	52	7,1
	b	132	94	60	48	19	23	37	7,3
	c	87	48	24	14	5	5	15	6,8
Lehramtsprüfungen	a	196	213	142	109	84	39	107	8,3
	b	46	75	45	34	41	19	47	9,2
	c	150	138	97	75	43	20	60	8,0
Fachhochschulabschluss	a	187	122	101	93	44	57	103	8,3
	b	157	102	85	74	39	47	82	8,4
	c	30	20	16	19	5	10	21	7,9
darunter Bachelor	a	111	76	37	26	10	13	16	7,6
	b	87	65	33	22	8	10	11	7,7
	c	24	11	4	4	2	3	5	7,3
Zusammen	a	824	820	853	635	450	352	1 232	8,7
	b	423	468	533	395	298	239	898	9,1
	c	401	352	320	240	152	113	334	8,3
Humanmedizin/Gesundheitswissenschaften									
Universitärer Abschluss ¹⁾	a	12	38	147	919	496	227	390	12,3
	b	2	13	56	363	169	95	150	12,5
	c	10	25	91	556	327	132	240	12,2
darunter Bachelor	a	2	6	2	–	–	1	3	6,8
	b	2	3	–	–	–	1	1	7,2
	c	–	3	2	–	–	–	2	6,6
Fachhochschulabschluss	a	17	7	7	6	1	5	1	6,6
	b	5	1	2	3	1	2	–	6,6
	c	12	6	5	3	–	3	1	6,7
darunter Bachelor	a	13	5	1	3	1	–	–	6,8
	b	5	1	–	2	1	–	–	6,8
	c	8	4	1	1	–	–	–	6,8
Zusammen	a	29	45	154	925	497	232	391	9,1
	b	7	14	58	366	170	97	150	9,0
	c	22	31	96	559	327	135	241	9,1
Agrar-, Forst- und Ernährungswissenschaften									
Universitärer Abschluss ¹⁾	a	43	65	69	52	23	8	17	9,0
	b	14	24	22	17	5	2	6	9,2
	c	29	41	47	35	18	6	11	8,9
darunter Bachelor	a	1	2	2	–	2	1	1	6,3
	b	–	–	–	–	–	–	–	6,4
	c	1	2	2	–	2	1	1	6,3
Lehramtsprüfungen	a	1	2	2	–	2	1	1	10,1
	b	–	–	–	–	–	–	–	10,0
	c	1	2	2	–	2	1	1	10,1
Fachhochschulabschluss	a	39	21	23	32	12	12	21	8,5
	b	14	12	12	9	4	6	10	8,9
	c	25	9	11	23	8	6	11	8,2
darunter Bachelor	a	23	12	4	–	2	–	–	7,2
	b	12	9	2	–	–	–	–	7,4
	c	11	3	2	–	2	–	–	7,1
Zusammen	a	83	88	94	84	37	21	39	8,5
	b	28	36	34	26	9	8	16	8,7
	c	55	52	60	58	28	13	23	8,5

Noch: **3.2.3 Absolvent(inn)en im Erststudium im Prüfungsjahr 2011 nach Durchschnittsalter, Fachsemestern sowie Fächer- und Prüfungsgruppen**

Prüfungsgruppe a = Insgesamt b = männlich c = weiblich	Absolvent(inn)en							
	Durchschnittsalter bei Abschluss	insgesamt	davon Abschluss im ... Fachsemester					
			bis 4.	5.	6.	7.	8.	
Ingenieurwissenschaften								
Universitärer Abschluss ¹⁾	a	25,6	4 476	10	17	642	492	660
	b	25,8	3 473	8	14	426	389	518
	c	24,9	1 003	2	3	216	103	142
darunter								
Bachelor	a	24,5	2 142	8	16	640	489	641
	b	24,8	1 612	6	13	424	387	502
	c	23,9	530	2	3	216	102	139
Lehramtsprüfungen	a	30,3	69	4	–	–	1	4
	b	31,0	41	4	–	–	1	3
	c	29,2	28	–	–	–	–	1
Fachhochschulabschluss	a	26,8	6 496	9	13	954	1 104	1 149
	b	27,1	5 145	8	10	608	859	912
	c	25,7	1 351	1	3	346	245	237
darunter								
Bachelor	a	26,0	3 973	9	13	948	1 055	1 072
	b	26,3	2 996	8	10	604	817	845
	c	25,2	977	1	3	344	238	227
Zusammen	a	26,3	11 041	23	30	1 596	1 597	1 813
	b	26,6	8 659	20	24	1 034	1 249	1 433
	c	25,4	2 382	3	6	562	348	380
Kunst, Kunstwissenschaften								
Universitärer Abschluss ¹⁾	a	27,0	1 094	14	8	98	86	161
	b	27,4	388	5	–	24	27	56
	c	26,8	706	9	8	74	59	105
darunter								
Bachelor	a	24,9	283	8	8	96	76	51
	b	25,2	73	1	–	23	22	15
	c	24,8	210	7	8	73	54	36
Lehramtsprüfungen	a	27,9	323	7	11	23	19	30
	b	29,0	77	3	–	5	4	8
	c	27,6	246	4	11	18	15	22
Fachhochschulabschluss	a	27,3	1 088	–	3	191	189	156
	b	27,8	436	–	2	89	72	68
	c	27,0	652	–	1	102	117	88
darunter								
Bachelor	a	26,2	534	–	3	191	188	129
	b	26,6	236	–	2	89	71	62
	c	25,9	298	–	1	102	117	67
Zusammen	a	27,2	2 505	21	22	312	294	347
	b	27,7	901	8	2	118	103	132
	c	27,0	1 604	13	20	194	191	215

Anmerkung Seite 139

**Noch: 3.2.3 Absolvent(inn)en im Erststudium im Prüfungsjahr 2011 nach Durchschnittsalter,
Fachsemestern sowie Fächer- und Prüfungsgruppen**

Prüfungsgruppe a = Insgesamt b = männlich c = weiblich	Noch: Absolvent(inn)en								
	noch: davon Abschluss im ... Fachsemester								
	9.	10.	11.	12.	13.	14.	15. oder höherem	Durchschnitt- liche Fach- semesterdauer	
Ingenieurwissenschaften									
Universitärer Abschluss ¹⁾	a	187	372	386	459	329	251	671	9,8
	b	145	281	293	357	273	204	565	10,0
	c	42	91	93	102	56	47	106	9,2
darunter									
Bachelor	a	108	90	48	46	14	7	35	7,6
	b	84	74	41	40	8	7	26	7,7
	c	24	16	7	6	6	–	9	7,3
Lehramtsprüfungen	a	8	12	12	1	7	8	12	10,6
	b	4	5	5	1	3	6	9	10,4
	c	4	7	7	–	4	2	3	10,9
Fachhochschulabschluss	a	838	541	505	395	247	189	552	9,0
	b	696	466	426	333	201	155	471	9,2
	c	142	75	79	62	46	34	81	8,0
darunter									
Bachelor	a	438	251	59	60	23	14	31	7,7
	b	342	212	51	46	21	13	27	7,8
	c	96	39	8	14	2	1	4	7,4
Zusammen	a	1 033	925	903	855	583	448	1 235	9,2
	b	845	752	724	691	477	365	1 045	9,4
	c	188	173	179	164	106	83	190	8,4
Kunst, Kunstwissenschaften									
Universitärer Abschluss ¹⁾	a	185	181	109	69	56	36	91	8,9
	b	72	78	42	31	18	11	24	8,8
	c	113	103	67	38	38	25	67	9,0
darunter									
Bachelor	a	18	17	4	4	1	–	–	7,1
	b	5	5	1	1	–	–	–	7,2
	c	13	12	3	3	1	–	–	7,1
Lehramtsprüfungen	a	28	40	46	35	27	22	35	9,7
	b	7	8	8	11	9	9	5	10,1
	c	21	32	38	24	18	13	30	9,5
Fachhochschulabschluss	a	105	151	97	79	51	23	43	8,9
	b	40	47	31	28	28	7	24	8,9
	c	65	104	66	51	23	16	19	8,9
darunter									
Bachelor	a	9	10	–	2	–	1	1	7,0
	b	7	4	–	–	–	–	1	7,0
	c	2	6	–	2	–	1	–	7,0
Zusammen	a	318	372	252	183	134	81	169	9,0
	b	119	133	81	70	55	27	53	8,9
	c	199	239	171	113	79	54	116	9,1

Noch: **3.2.3 Absolvent(inn)en im Erststudium im Prüfungsjahr 2011 nach Durchschnittsalter, Fachsemestern sowie Fächer- und Prüfungsgruppen**

Prüfungsgruppe a = Insgesamt b = männlich c = weiblich	Absolvent(inn)en							
	Durchschnittsalter bei Abschluss	insgesamt	davon Abschluss im ... Fachsemester					
			bis 4.	5.	6.	7.	8.	
Fächergruppen zusammen								
Universitärer Abschluss ¹⁾	a	26,2	35 583	269	558	7 056	3 982	3 605
	b	26,4	17 274	116	205	2 828	1 840	1 792
	c	25,9	18 309	153	353	4 228	2 142	1 813
darunter Bachelor	a	25,2	17 555	200	548	7 021	3 941	3 128
	b	25,3	7 960	84	202	2 807	1 817	1 600
	c	25,1	9 595	116	346	4 214	2 124	1 528
Promotionen	a	33,0	2	–	–	–	–	–
	b	29,0	1	–	–	–	–	–
	c	37,0	1	–	–	–	–	–
Lehramtsprüfungen	a	27,0	5 069	111	127	246	381	532
	b	27,9	1 464	35	20	63	88	101
	c	26,6	3 605	76	107	183	293	431
Fachhochschulabschluss	a	26,6	23 856	139	142	5 991	4 579	5 303
	b	27,1	13 316	87	80	2 628	2 490	2 964
	c	26,0	10 540	52	62	3 363	2 089	2 339
darunter Bachelor	a	26,5	15 707	134	139	5 352	4 067	4 071
	b	26,7	8 455	82	78	2 352	2 209	2 390
	c	26,2	7 252	52	61	3 000	1 858	1 681
Insgesamt	a	26,4	64 510	519	827	13 293	8 942	9 440
	b	26,8	32 055	238	305	5 519	4 418	4 857
	c	26,0	32 455	281	522	7 774	4 524	4 583

Prüfungsgruppe a = Insgesamt b = männlich c = weiblich	Noch: Absolvent(inn)en								
	noch: davon Abschluss im ... Fachsemester								
	9.	10.	11.	12.	13.	14.	15. oder höherem	Durchschnittliche Fachsemesterdauer	
Fächergruppen zusammen									
Universitärer Abschluss ¹⁾	a	2 044	2 931	3 049	3 400	2 403	1 619	4 667	9,6
	b	933	1 479	1 524	1 738	1 248	867	2 704	9,9
	c	1 111	1 452	1 525	1 662	1 155	752	1 963	9,2
darunter Bachelor	a	978	672	356	271	132	95	213	7,3
	b	486	372	184	161	70	60	117	7,5
	c	492	300	172	110	62	35	96	7,1
Promotionen	a	–	–	–	–	–	–	2	25,5
	b	–	–	–	–	–	–	1	22,0
	c	–	–	–	–	–	–	1	29,0
Lehramtsprüfungen	a	574	670	609	478	418	289	634	8,1
	b	123	177	157	159	163	120	258	8,5
	c	451	493	452	319	255	169	376	7,9
Fachhochschulabschluss	a	2 241	1 450	1 147	893	520	410	1 041	8,1
	b	1 406	918	759	595	366	275	748	8,4
	c	835	532	388	298	154	135	293	7,7
darunter Bachelor	a	998	514	159	126	55	32	60	7,2
	b	647	373	121	92	43	25	43	7,4
	c	351	141	38	34	12	7	17	7,0
Insgesamt	a	4 859	5 051	4 805	4 771	3 341	2 318	6 344	8,9
	b	2 462	2 574	2 440	2 492	1 777	1 262	3 711	9,2
	c	2 397	2 477	2 365	2 279	1 564	1 056	2 633	8,6

Anmerkung Seite 139

3.2.4 Absolvent(inn)en* im Prüfungsjahr 2011 nach Note der Abschlussprüfung sowie Fächer- und Prüfungsgruppen

Prüfungsgruppe a = Insgesamt b = weiblich	Absolvent(inn)en							
	insgesamt	davon mit der Gesamtnote					Note nicht bekannt	
		mit Auszeichnung	sehr gut	gut	befriedigend	ausreichend		
Sprach- und Kulturwissenschaften								
Universitärer Abschluss ¹⁾	a	9 357	171	2 808	5 465	879	20	14
	b	7 040	122	2 065	4 199	636	15	3
darunter Bachelor	a	5 265	44	1 194	3 529	497	1	–
	b	4 077	36	896	2 776	368	1	–
Master	a	1 030	74	477	421	46	–	12
	b	749	51	340	325	31	–	2
Promotionen	a	521	137	248	109	19	5	3
	b	277	70	135	59	8	3	2
Lehramtsprüfungen	a	4 275	2	1 184	2 482	564	10	33
	b	3 342	2	939	1 929	439	8	25
darunter Master	a	1 171	2	547	553	69	–	–
	b	938	2	450	429	57	–	–
Fachhochschulabschluss	a	645	–	133	415	96	1	–
	b	517	–	115	336	66	–	–
darunter Bachelor	a	529	–	105	339	85	–	–
	b	430	–	95	274	61	–	–
Master	a	83	–	24	57	2	–	–
	b	65	–	18	46	1	–	–
Sport								
Universitärer Abschluss ¹⁾	a	1 257	2	86	897	271	1	–
	b	447	1	39	343	64	–	–
darunter Bachelor	a	517	–	32	420	65	–	–
	b	210	–	13	175	22	–	–
Master	a	50	1	18	29	2	–	–
	b	29	1	10	17	1	–	–
Promotionen	a	47	9	20	12	6	–	–
	b	25	4	13	4	4	–	–
Lehramtsprüfungen	a	518	1	73	358	83	–	3
	b	259	–	42	183	33	–	1
darunter Master	a	141	1	40	93	7	–	–
	b	76	–	23	49	4	–	–
Rechts-, Wirtschafts- und Sozialwissenschaften								
Universitärer Abschluss ¹⁾	a	12 407	67	1 147	6 170	4 534	488	1
	b	6 074	39	628	3 003	2 146	257	1
darunter Bachelor	a	4 770	6	386	2 804	1 570	4	–
	b	2 461	5	228	1 472	755	1	–
Master	a	1 577	35	319	969	248	5	1
	b	735	18	175	457	82	2	1
Promotionen	a	789	172	392	184	38	3	–
	b	291	54	154	68	14	1	–

*) beinhaltet alle Absolvent(inn)en, nicht nur Erststudium (siehe Erläuterungen: Art des Studiums) – 1) einschließlich der Prüfungsgruppen "Künstlerischer Abschluss" und "Sonstiger Abschluss"

**Noch: 3.2.4 Absolvent(inn)en*) im Prüfungsjahr 2011
nach Note der Abschlussprüfung sowie Fächer- und Prüfungsgruppen**

Prüfungsgruppe a = Insgesamt b = weiblich	Absolvent(inn)en							
	insgesamt	davon mit der Gesamtnote					Note nicht bekannt	
		mit Auszeichnung	sehr gut	gut	befriedigend	ausreichend		
noch: Rechts-, Wirtschafts- und Sozialwissenschaften								
Lehramtsprüfungen	a	396	2	72	257	63	1	1
	b	222	2	39	145	34	1	1
darunter Master	a	122	2	39	75	6	–	–
	b	75	2	21	49	3	–	–
Fachhochschulabschluss	a	14 025	49	1 455	8 891	3 464	132	34
	b	7 578	12	951	4 896	1 640	63	16
darunter Bachelor	a	8 583	48	901	5 929	1 693	12	–
	b	4 761	11	613	3 399	734	4	–
Master	a	1 074	1	252	733	53	1	34
	b	474	1	133	300	24	–	16
Mathematik, Naturwissenschaften								
Universitärer Abschluss ¹⁾	a	9 235	131	2 604	5 003	1 452	23	22
	b	3 742	42	997	2 072	619	10	2
darunter Bachelor	a	4 542	20	631	2 815	1 070	6	–
	b	2 016	3	262	1 292	457	2	–
Master	a	1 555	52	703	728	69	1	2
	b	612	18	297	277	19	–	1
Promotionen	a	1 562	249	1 125	170	13	–	5
	b	601	78	438	80	4	–	1
Lehramtsprüfungen	a	1 836	2	409	1 125	287	3	10
	b	1 302	2	312	792	186	2	8
darunter Master	a	447	2	177	235	33	–	–
	b	341	2	147	170	22	–	–
Fachhochschulabschluss	a	2 240	2	242	1 405	578	4	9
	b	479	1	56	312	106	2	2
darunter Bachelor	a	1 443	–	122	932	379	1	9
	b	349	–	38	233	75	1	2
Master	a	261	2	91	153	15	–	–
	b	53	1	14	35	3	–	–
Humanmedizin/Gesundheitswissenschaften								
Universitärer Abschluss ¹⁾	a	2 546	64	248	905	588	25	716
	b	1 592	48	146	575	371	11	441
darunter Bachelor	a	165	30	34	80	21	–	–
	b	114	23	23	52	16	–	–
Master	a	159	6	51	89	13	–	–
	b	100	4	33	54	9	–	–
Promotionen	a	1 324	100	527	581	105	10	1
	b	748	45	300	335	60	7	1

Anmerkungen Seite 146

**Noch: 3.2.4 Absolvent(inn)en*) im Prüfungsjahr 2011
nach Note der Abschlussprüfung sowie Fächer- und Prüfungsgruppen**

Prüfungsgruppe a = Insgesamt b = weiblich	Absolvent(inn)en							
	insgesamt	davon mit der Gesamtnote					Note nicht bekannt	
		mit Auszeichnung	sehr gut	gut	befriedigend	ausreichend		
noch: Humanmedizin/Gesundheitswissenschaften								
Fachhochschulabschluss	a	525	4	95	352	74	–	–
	b	375	4	72	247	52	–	–
darunter Bachelor	a	341	4	65	231	41	–	–
	b	246	4	47	165	30	–	–
Master	a	74	–	22	44	8	–	–
	b	54	–	17	31	6	–	–
Agrar-, Forst- und Ernährungswissenschaften								
Universitärer Abschluss ¹⁾	a	505	14	76	329	86	–	–
	b	358	7	62	228	61	–	–
darunter Bachelor	a	198	–	9	120	69	–	–
	b	152	–	8	93	51	–	–
Master	a	22	8	5	8	1	–	–
	b	11	2	4	5	–	–	–
Promotionen	a	66	7	44	15	–	–	–
	b	37	4	24	9	–	–	–
Lehramtsprüfungen	a	16	–	1	9	6	–	–
	b	15	–	1	8	6	–	–
Fachhochschulabschluss	a	510	–	16	319	174	1	–
	b	322	–	13	234	75	–	–
darunter Bachelor	a	362	–	12	225	124	1	–
	b	227	–	11	167	49	–	–
Master	a	24	–	3	20	1	–	–
	b	17	–	1	15	1	–	–
Ingenieurwissenschaften								
Universitärer Abschluss ¹⁾	a	5 462	65	735	3 442	1 212	8	–
	b	1 213	9	154	804	246	–	–
darunter Bachelor	a	2 157	8	122	1 254	770	3	–
	b	537	–	31	352	154	–	–
Master	a	921	37	214	551	118	1	–
	b	191	5	43	119	24	–	–
Promotionen	a	620	160	348	102	9	–	1
	b	103	19	64	18	2	–	–
Lehramtsprüfungen	a	92	–	9	65	15	–	3
	b	33	–	3	27	2	–	1
darunter Master	a	9	–	3	5	1	–	–
	b	1	–	1	–	–	–	–
Fachhochschulabschluss	a	7 485	40	687	4 763	1 981	11	3
	b	1 697	3	184	1 155	351	1	3
darunter Bachelor	a	4 009	1	288	2 705	1 013	1	1
	b	1 000	1	80	735	183	–	1
Master	a	932	9	280	583	58	1	1
	b	314	1	88	207	17	–	1

**Noch: 3.2.4 Absolvent(inn)en*) im Prüfungsjahr 2011
nach Note der Abschlussprüfung sowie Fächer- und Prüfungsgruppen**

Prüfungsgruppe a = Insgesamt b = weiblich	Absolvent(inn)en							Note nicht bekannt
	insgesamt	davon mit der Gesamtnote					ausreichend	
		mit Auszeichnung	sehr gut	gut	befriedigend			
Kunst, Kunstwissenschaft								
Universitärer Abschluss ¹⁾	a	1 539	106	612	609	79	8	125
	b	988	56	380	402	65	7	78
darunter Bachelor	a	309	7	103	180	19	–	–
	b	224	5	72	132	15	–	–
Master	a	188	5	108	51	6	–	18
	b	117	3	68	31	6	–	9
Promotionen	a	31	10	13	6	2	–	–
	b	18	6	7	3	2	–	–
Lehramtsprüfungen	a	403	–	133	239	27	1	3
	b	310	–	103	184	19	1	3
darunter Master	a	188	5	108	51	6	–	18
	b	117	3	68	31	6	–	9
Fachhochschulabschluss	a	1 145	15	635	455	39	–	1
	b	686	10	381	275	20	–	–
darunter Bachelor	a	540	–	244	275	20	–	1
	b	303	–	141	152	10	–	–
Master	a	43	12	20	9	2	–	–
	b	25	9	12	3	1	–	–
Fächergruppen zusammen								
Universitärer Abschluss ¹⁾	a	42 308	620	8 316	22 820	9 101	573	878
	b	21 454	324	4 471	11 626	4 208	300	525
darunter Bachelor	a	15 807	53	1 737	10 636	3 355	15	11
	b	7 316	16	1 025	5 125	1 142	5	3
Master	a	2 491	24	692	1 599	139	2	35
	b	1 002	12	283	637	53	–	17
Promotionen	a	4 960	844	2 717	1 179	192	18	10
	b	2 100	280	1 135	576	94	11	4
Lehramtsprüfungen	a	7 536	7	1 881	4 535	1 045	15	53
	b	5 483	6	1 439	3 268	719	12	39
darunter Master	a	1 938	7	827	986	118	–	–
	b	1 470	6	659	717	88	–	–
Fachhochschulabschluss	a	26 575	110	3 263	16 600	6 406	149	47
	b	11 654	30	1 772	7 455	2 310	66	21
darunter Bachelor	a	15 807	53	1 737	10 636	3 355	15	11
	b	7 316	16	1 025	5 125	1 142	5	3
Master	a	2 491	24	692	1 599	139	2	35
	b	1 002	12	283	637	53	–	17

Anmerkungen Seite 146

Anhang

Hochschulen im Wintersemester 2011/12 nach Hochschularten und Trägerschaft

Universitäten

Land

TH Aachen
 Universität Bielefeld
 Universität Bochum
 Universität Bonn
 Universität Dortmund
 Universität Düsseldorf
 Universität Duisburg-Essen
 Fernuniversität Hagen
 Deutsche Sporthochschule Köln
 Universität Köln
 Universität Münster
 Universität Paderborn
 Universität Siegen
 Universität Wuppertal

Sonstige

Deutsche Hochschule der Polizei, Münster

Privat

Private wissenschaftliche Hochschule
 Witten-Herdecke

Theologische Hochschulen

Kirchlich

Hochschule für Kirchenmusik der
 evangelischen Kirche von Westfalen, Herford
 Philosophisch-Theologische Hochschule Münster (r.-k.)
 Theologische Fakultät Paderborn (r.-k.)
 Philosophisch-Theologische Hochschule
 St. Augustin (r.-k.)
 Kirchliche Hochschule Wuppertal/Bethel

Kunsthochschulen

Land

Hochschule für Musik Detmold
 Kunstakademie Düsseldorf
 Robert-Schumann-Hochschule Düsseldorf
 Folkwang-Hochschule Essen
 – in Bochum
 – in Essen
 Hochschule für Musik Köln
 – in Aachen
 – in Köln
 – in Wuppertal
 Kunsthochschule für Medien Köln
 Kunstakademie Münster

Noch: Kunsthochschulen

Privat

Alanus Hochschule, Alfter (private Hochschule)

Fachhochschulen

Land

Fachhochschule Aachen
 – in Aachen
 – in Jülich
 Fachhochschule Bielefeld
 – in Bielefeld
 – in Minden
 Fachhochschule Bochum
 – in Bochum
 – in Velbert/Heiligenhaus
 Fachhochschule für Gesundheitsberufe NRW Bochum
 Fachhochschule Dortmund
 Fachhochschule Düsseldorf
 Fachhochschule Gelsenkirchen
 – in Bocholt
 – in Gelsenkirchen
 – in Recklinghausen
 Fachhochschule Hamm-Lippstadt
 – in Hamm
 – in Lippstadt
 Fachhochschule Südwestfalen, Iserlohn
 – in Hagen
 – in Iserlohn
 – in Meschede
 – in Soest
 Fachhochschule Rhein-Waal, Kleve
 – in Kamp-Lintfort
 – in Kleve
 Fachhochschule Köln
 – in Gummersbach
 – in Köln
 – in Leverkusen
 Fachhochschule Niederrhein, Krefeld
 – in Krefeld
 – in Mönchengladbach
 Fachhochschule Ostwestfalen-Lippe, Lemgo
 – in Detmold
 – in Höxter
 – in Lemgo
 Fachhochschule Westliches Ruhrgebiet, Mülheim
 – in Bottrop
 – in Mülheim
 Fachhochschule Münster
 – in Münster
 – in Steinfurt

Noch: **Hochschulen im Wintersemester 2011/12 nach Hochschularten und Trägerschaft**

Noch: **Fachhochschulen**

noch: **Land**

Fachhochschule Bonn-Rhein-Sieg
 – in Hennef
 – in Rheinbach
 – in Sankt Augustin

Kirchlich

Fachhochschule der Diakonie, Bielefeld-Bethel
 Ev. Fachhochschule Rheinland-Westfalen-Lippe, Bochum
 Kath. Hochschule Nordrhein-Westfalen, Köln
 – in Aachen
 – in Köln
 – in Münster
 – in Paderborn

Privat

Internationale Fachhochschule (IFH) Bad Honnef-Bonn
 Fachhochschule des Mittelstandes Bielefeld (FHM)
 – in Bielefeld
 – in Köln
 EBZ Business School Bochum
 Technische Fachhochschule Georg Agricola zu Bochum
 Hochschule der Sparkassen – Finanzgruppe Bonn
 Europäische Fachhochschule (EU/FH) Rhein/Erft
 – in Brühl
 – in Neuss
 International School of Management, Dortmund
 EBC Hochschule Düsseldorf
 Fließner Fachhochschule Düsseldorf
 Private Fachhochschule für Ökonomie und
 Management Essen
 – in Aachen
 – in Bonn
 – in Dortmund
 – in Düsseldorf
 – in Duisburg
 – in Essen
 – in Gütersloh
 – in Köln
 – in Marl
 – in Neuss
 – in Siegen
 SRH Hochschule für Logistik und Wirtschaft Hamm
 Hochschule Fresenius Idstein
 – in Köln
 Business and Information Technology School
 (BITS) Iserlohn
 Cologne Business School
 Hochschule für Medien, Kommunikation und Wirtschaft
 Berlin
 – in Köln
 Private Rheinische Fachhochschule, Köln
 Hochschule Neuss für Internationale Wirtschaft

Noch: **Fachhochschulen**

noch: **Privat**

Private Fachhochschule der Wirtschaft Paderborn
 – in Bergisch-Gladbach
 – in Bielefeld
 – in Mettmann
 – in Paderborn
 Mathias Hochschule, Rheine
 Hochschule für Gesundheit und Sport Berlin
 – in Unna

Verwaltungsfachhochschulen

Bund

Fachhochschule Bund, Brühl
 – FB allgemeine innere Verwaltung, Brühl
 – FB Nachrichtendienste, Abt. Verfassungsschutz, Brühl
 – FB Finanzen, Münster

Land

Fachhochschule für Rechtspflege NRW,
 Bad Münstereifel
 Fachhochschule für öffentliche Verwaltung NRW,
 Gelsenkirchen
 – in Bielefeld
 – in Duisburg
 – in Gelsenkirchen
 – in Hagen
 – in Köln
 – in Münster
 Fachhochschule für Finanzen NRW, Nordkirchen

Systematik der Fächergruppen und zugeordnete Studienbereiche (Studierenden- und Prüfungsstatistik; Stand: Wintersemester 2011/12; NRW-spezifische Systematik)

Sprach- und Kulturwissenschaften

Sprach- und Kulturwissenschaften allgemein
 Evangelische Theologie/Religionslehre
 Katholische Theologie/Religionslehre
 Philosophie
 Geschichte
 Bibliothekswissenschaft, Dokumentation, Publizistik
 Allgemeine und vergleichende Literatur-
 und Sprachwissenschaft
 Altphilologie (klassische Philologie), Neugriechisch
 Germanistik (Deutsch, germanische
 Sprachen ohne Anglistik)
 Anglistik, Amerikanistik
 Romanistik
 Slawistik, Baltistik, Finno-Ugristik
 sonstige/Außereuropäische Sprach-
 und Kulturwissenschaften
 Kulturwissenschaften i. e. S.
 Psychologie
 Erziehungswissenschaften
 Sonderpädagogik

Sport

Sport, Sportwissenschaft

Rechts-, Wirtschafts- und Sozialwissenschaften

Rechts-, Wirtschafts- und Sozialwissenschaften
 allgemein
 Regionalwissenschaften
 Politikwissenschaften
 Sozialwissenschaften
 Sozialwesen
 Rechtswissenschaft
 Verwaltungswissenschaften
 Wirtschaftswissenschaften
 Wirtschaftsingenieurwesen mit wirtschaftswissenschaft-
 lichem Schwerpunkt

Mathematik, Naturwissenschaften

Mathematik, Naturwissenschaften allgemein
 Mathematik
 Informatik
 Physik, Astronomie
 Chemie
 Pharmazie
 Biologie
 Geowissenschaften (ohne Geografie)
 Geografie

Humanmedizin/Gesundheitswissenschaften

Gesundheitswissenschaften allgemein
 Humanmedizin (ohne Zahnmedizin)
 Zahnmedizin

Agrar-, Forst- und Ernährungswissenschaften

Landespflege, Umweltgestaltung
 Agrarwissenschaft, Lebensmittel- und
 Getränketechnologie
 Ernährungs- und Haushaltswissenschaften

Ingenieurwissenschaften

Ingenieurwissenschaften allgemein
 Bergbau, Hüttenwesen
 Maschinenbau/Verfahrenstechnik
 Elektrotechnik
 Verkehrstechnik, Nautik
 Architektur, Innenarchitektur
 Raumplanung
 Bauingenieurwesen
 Vermessungswesen
 Wirtschaftsingenieurwesen mit ingenieurwissenschaftli-
 chem Schwerpunkt

Kunst, Kunstwissenschaft

Kunst, Kunstwissenschaft allgemein
 Bildende Kunst
 Gestaltung
 Darstellende Kunst, Film und Fernsehen,
 Theaterwissenschaften
 Musik, Musikwissenschaft

Außerhalb der Studienbereichsgliederung

außerhalb der Studienbereichsgliederung

Systematik der Prüfungsgruppen und zugeordnete Abschlussprüfungen (Prüfungstatistik; Stand: Prüfungsjahr 2011; NRW-spezifische Systematik)

Universitärer Abschluss

Bachelor an Universitäten
 Bachelor an Universitäten
 (Rehabilitationswissenschaftliches Profil)
 Bachelor an Universitäten – 2 Hauptfächer
 Bachelor an Universitäten – 2 Hauptfächer
 (Vermittlungswissenschaftliches Profil)
 Bachelor an Universitäten – Kern-/Ergänzungsfach
 Bachelor an Universitäten – Kern-/Ergänzungsfach
 (Vermittlungswissenschaftliches Profil)
 Bachelor an Universitäten – Kern-/Ergänzungsfach
 (Fachwissenschaftliches Profil)
 Diplom (U)
 Diplom (U)-Lehrer
 Diplom I
 Magister
 Magister – 2 Hauptfächer
 Master an Universitäten
 (ohne vorausgesetzte Abschlussprüfung)
 Master an Universitäten
 (Abschlussprüfung vorausgesetzt)
 Master an Universitäten – 2 Hauptfächer
 (Abschlussprüfung vorausgesetzt)
 Mehr-Fächer-Master an Universitäten
 Lizentiat
 Kirchliche Prüfung
 Staatsexamen/1. Staatsprüfung
 Fakultätsprüfung

Promotion

Promotion (Abschlussprüfung vorausgesetzt)
 Promotion ohne vorausgesetzte Abschlussprüfung
 Promotion (mit Regelstudienzeit)

Staatliche Lehramtsprüfung (LA)

Grundstufe/Primarstufe

LA Grundschule (Studienschwerpunkt)
 LA Grundstufe/Primarstufe
 LA Bachelor Grundschule (Studienschwerpunkt)

LA Sekundarstufe I

LA Haupt,- Real,- und Gesamtschulen
 (Studienschwerpunkt)
 LA Mittelstufe/Sekundarstufe I
 LA Bachelor Haupt,- Real,- und Gesamtschulen
 (Studienschwerpunkt)

LA Sekundarstufe II und Sekundarstufe I allgemeinbildende Schulen

LA Gymnasien und Gesamtschulen
 LA Oberstufe/Sekundarstufe II
 allgemeinbildende Schulen
 LA Sekundarstufe II und Sekundarstufe I
 allgemeinbildende Schulen
 LA Bachelor Gymnasien und Gesamtschulen

LA Sonderpädagogik/Sekundarstufe I/Primarstufe

LA Sonderpädagogik
 LA Sonderpädagogik/Sekundarstufe I
 LA Sonderpädagogik/Primarstufe
 LA Bachelor Sonderpädagogik

LA Sekundarstufe II berufliche Schulen

LA Berufskollegs
 LA Oberstufe/Sekundarstufe II
 berufliche Schulen
 LA Bachelor Berufskollegs

LA Master

LA Master Grundschulen (Studienschwerpunkt)
 LA Master Haupt,- Real,- und Gesamtschulen
 (Studienschwerpunkt)
 LA Master Gymnasien und Gesamtschulen
 LA Master Berufskollegs
 LA Master Sonderpädagogik

Künstlerischer Abschluss

Diplom (KH)
 Akademiebrief (KH)
 Bachelor an KH
 Bachelor an KH 2 Hauptfächer
 Master an Kunsthochschulen
 (Abschlussprüfung vorausgesetzt)
 Master an Kunsthochschulen – 2 Hauptfächer
 (Abschlussprüfung vorausgesetzt)
 Bühnen-/Konzert-/Opernreifepfung
 Staatliche Musiklehrerprüfung
 Kirchenmusikprüfung A
 Kirchenmusikprüfung B
 Kirchenmusikprüfung C
 Solistenprüfung
 Staatliche Prüfung für künstlerische Abschlüsse
 Meisterschüler/-in
 sonstiger künstlerischer Abschluss

Fachhochschulabschluss

Diplom (FH)
 Master an Fachhochschulen
 (Abschlussprüfung vorausgesetzt)
 Bachelor an Fachhochschulen

Sonstiger Abschluss

Abschlusszeugnis/Zertifikat
 sonstiger Abschluss in Deutschland
 Abschlussprüfung im Ausland

Keine Abschlussprüfung möglich bzw. angestrebt

kein Abschluss

Weitere Veröffentlichungen aus dem Bereich Hochschulen

Hochschulen in Nordrhein-Westfalen – Statistik kompakt

Inhalt: Diese Broschüre enthält Informationen rund um das Hochschulwesen in NRW. Die Ergebnisse werden in Textform beschrieben und grafisch sowie tabellarisch aufgearbeitet.

Bestell-Nr. Z20

Studierende an den Hochschulen in Nordrhein-Westfalen im Wintersemester

Inhalt: Der Bericht enthält Angaben über Studierende und Studienanfänger an den Hochschulen in NRW. In den Tabellen werden die Ergebnisse nach Hochschularten und Hochschulen, nach 1. Studienfach und 1. Studiengang sowie nach Herkunftsland der ausländischen Studierenden nachgewiesen. Die Erscheinungsfolge für diese Publikation ist jährlich.

Bestell-Nr. B31

Personal der Hochschulen in Nordrhein-Westfalen

Inhalt: Der Bericht enthält Angaben über Habilitierte und Personal an Hochschulen als Zeitreihen und als Strukturergebnisse. Die Erscheinungsfolge für diese Publikation ist jährlich.

Bestell-Nr. B32

Ausbildungsförderung nach dem Bundesausbildungsförderungsgesetz (BAföG) in Nordrhein-Westfalen

Inhalt: Die Veröffentlichung beinhaltet Angaben zu Geförderten und finanziellem Aufwand nach Umfang und Art der Förderung, Ausbildungsstätten, Bedarfsatzgruppen und Wohnverhältnissen. Die Erscheinungsfolge für die Publikation ist jährlich.

Bestell-Nr. B29

Weitere Auskünfte zu diesen Themen erhalten Sie unter folgender E-Mail-Adresse:

hochschulstatistik@it.nrw.de